

DIÁRIO OFICIAL



do Estado de Mato Grosso ANO CXXX - CUIABÁ quinta-feira, 17 de Dezembro de 2020 Nº 27.899

PODER EXECUTIVO

ATO DO GOVERNADOR

DIVERSOS

ATO N. 11.864/2020

O GOVERNADOR DO ESTADO DE MATO GROSSO E O COMANDANTE-GERAL DA POLÍCIA MILITAR DO ESTADO DE MATO GROSSO, no uso de suas atribuições legais, e fundamentado no Art. 42, § 1º, da Constituição Federal e Art. 144, da Constituição Estadual, mais os Arts. 145, inciso II e 147, inciso II, alínea "a", todos da Lei Complementar nº 555, de 29 de dezembro de 2014, c/c art. 24-F do Decreto-Lei nº 667, de 02 de julho 1969, com redação dada pela Lei nº 13.954, de 16 de dezembro de 2019, bem como o teor do Processo nº 487569/2020, da Mato Grosso Previdência, resolve **Transferir, a pedido, para a Inatividade, mediante Reserva Remunerada com proventos proporcionais**, o (a) Sr (a). **LOURIVALDO ALVES DE SOUZA**, portador (a) do RG nº 880230/PM/MT e do CPF nº 531.433.451-87, SEGUNDO SARGENTO LC 541/2014 N-003, proporcional ao tempo total de 26 Anos, 8 Meses e 22 Dias de serviço, e, destes, 23 Anos, 6 Meses e 4 Dias de efetivo serviço, contados até 31 de Dezembro de 2019., lotado (a) no (a) POLICIA MILITAR, município de CUIABA/MT.

Palácio Paiaguás, em Cuiabá - MT, 16 de Dezembro de 2020.

MAURO MENDES
Governador do Estado

JONILDO JOSÉ DE ASSIS - CEL PM
Comandante-Geral da Polícia Militar

ATO N. 11.865/2020

O GOVERNADOR DO ESTADO DE MATO GROSSO E O DIRETOR-PRESIDENTE DA MATO GROSSO PREVIDÊNCIA, no uso de suas atribuições legais e fundamentado no Art. 3º, incisos I, II e III, da Emenda Constitucional nº 47, de 05.07.2005 e nos termos do artigo 5º e 11 da Emenda Constitucional nº. 92, de 18 de agosto de 2020, bem como no artigo 140-E, caput, da Constituição Estadual de Mato Grosso, redação dada pela EC nº. 92/2020 c/c arts. 3º, 10 § 7º, 22 § único e artigo 36, inciso II da Emenda Constitucional nº 103, de 12 de novembro de 2019, mais as disposições da Lei Complementar n. 50, de 01 de outubro de 1998 e suas alterações, com proventos integrais, e tendo em vista o que consta no Processo nº 487577/2020, da Mato Grosso Previdência, resolvem **Aposentar, Voluntariamente, por Tempo de Contribuição**, o (a) Sr (a). **CONCEICAO PINTO PEREIRA**, portador (a) do RG nº 00092088/SSP/MT e do CPF nº 106.675.471-34, servidor (a) NOMEADO CONSELHEIRO (a), no cargo de PROFESSOR EDUC. BASICA C-12, 30 horas semanais de trabalho, contando com 40 Anos, 4 Meses e 20 Dias de tempo de contribuição, contados até 20 de agosto de 2020, lotado (a) na SECRETARIA DE ESTADO DE EDUCACAO, no município de CUIABA/MT.

Palácio Paiaguás, em Cuiabá - MT, 16 de Dezembro de 2020.

MAURO MENDES
Governador do Estado

ELLITON OLIVEIRA DE SOUZA
Diretor-Presidente da MTPREV

GOVERNO DO ESTADO DE MATO GROSSO

SEPLAG
SECRETARIA DE ESTADO DE PLANEJAMENTO
E GESTÃO

IOMAT
SUPERINTENDÊNCIA DA IMPRENSA OFICIAL
DO ESTADO DE MATO GROSSO

CENTRO POLÍTICO ADMINISTRATIVO
Rua Júlio Domingos de Campos
CEP 78050-970 Cuiabá - Mato Grosso
CNPJ(MF) 03.507.415/0004-97
FONE: (65) 3613-8000

E-mail:
publica@iomat.mt.gov.br

Visite nosso Portal:
www.iomat.mt.gov.br

Acesse o Portal E-Mato Grosso
www.mt.gov.br

Mauro Mendes Ferreira
Governador do Estado

Otaviano Olavo Pivetta
Vice-Governador

| | |
|--|---|
| Secretário-Chefe da Casa Civil | Mauro Carvalho Junior |
| Secretário-Chefe de Gabinete do Governador | Jordan Espindola dos Santos |
| Secretário de Estado de Agricultura Familiar | Silvano Ferreira do Amaral |
| Secretária de Estado de Assistência Social e Cidadania | Rosamaria Ferreira de Carvalho |
| Secretário de Estado de Ciência, Tecnologia e Inovação | Nilton Borges Borgato |
| Secretário de Estado de Cultura, Esporte e Lazer | Alberto Machado |
| Secretário de Estado de Desenvolvimento Econômico | Cesar Alberto Miranda Lima dos Santos Costa |
| Secretário de Estado de Educação | Alan Resende Porto |
| Secretário de Estado de Fazenda | Rogério Luiz Gallo |
| Secretário de Estado de Infraestrutura e Logística | Marcelo de Oliveira e Silva |
| Secretária de Estado de Meio Ambiente | Mauren Lazzaretti |
| Secretário de Estado de Planejamento e Gestão | Basilio Bezerra Guimarães dos Santos |
| Secretário de Estado de Saúde | Gilberto Gomes de Figueiredo |
| Secretário de Estado de Segurança Pública | Alexandre Bustamante dos Santos |
| Procurador-Geral do Estado | Francisco de Assis da Silva Lopes |
| Secretário Controlador-Geral do Estado | Emerson Hideki Hayashida |

ATO N. 11.866/2020

O GOVERNADOR DO ESTADO DE MATO GROSSO E O DIRETOR-PRESIDENTE DA MATO GROSSO PREVIDÊNCIA, no uso de suas atribuições legais e fundamentado no artigo 140-A, § 1º, inciso III e § 2º da Constituição Estadual, bem como artigo 6º, caput, da Emenda Constitucional Estadual n. 92/20 c/c o artigo 20, incisos I, II, III e IV, §2º, inciso I e §3º, inciso I todas da Emenda Constitucional Federal n. 103/19, mais as disposições da Lei n. 8.321, de 12 de maio de 2005, com proventos calculados com base na última remuneração, bem como o teor do Processo nº 487616/2020, da Secretaria de Estado de Gestão, resolve **Aposentar, Voluntariamente, por Tempo de Contribuição**, o (a) Sr (a). **MARIA CRISTINA DE PROSPERO**, portador (a) do RG nº 23823658/SESP/MT e do CPF nº 068.629.948-59, servidor (a) NOMEADO EFETIVO (a), no cargo de PERITO OFICIAL MEDICO LEGISTA C-002, 44 horas semanais de trabalho, contando com 30 Anos, 2 Meses e 21 Dias de tempo total de contribuição, contados até 16 de Dezembro de 2020., lotado (a) na POLITEC, no município de CUIABA/MT.

Palácio Paiaguás, em Cuiabá - MT, 16 de Dezembro de 2020.



MAURO MENDES
Governador do Estado



ELLITON OLIVEIRA DE SOUZA
Diretor-Presidente da MTPREV

ATO N. 11.867/2020

O GOVERNADOR DO ESTADO DE MATO GROSSO E O DIRETOR-PRESIDENTE DA MATO GROSSO PREVIDÊNCIA, no uso de suas atribuições legais e fundamentado no Art. 140-A, §1º, inciso III e §2º da Constituição Estadual, bem como artigo 6º, caput, da Emenda Constitucional nº 92, de 21.08/2020 c/c o Art. 20, incisos I, II, III e IV, §1º, §2º, inciso I e §3º, inciso I, todos da Emenda Constitucional Federal 103/2019, e ainda, o exposto no artigo 71, §3º da Lei Complementar 50/1998, redação dada pela LC 206/2004 e LC 314/2008, mais as disposições da Lei Complementar n. 50, de 01 de outubro de 1998 e suas alterações, com proventos calculados com base na última remuneração, bem como o teor do Processo nº 487622/2020, da Secretaria de Estado de Gestão, resolve **Aposentar, Voluntariamente, por Tempo de Contribuição**, o (a) Sr (a). **JOAO EDMUNDO FARIA DOS SANTOS**, portador (a) do RG nº 116331872/SSP/SP e do CPF nº 094.467.238-84, servidor (a) NOMEADO EFETIVO (a), no cargo de PROFESSOR EDUC. BASICA C-011, 30 horas semanais de trabalho, contando com 32 Anos, 9 Meses e 22 Dias de tempo de magistério, contados até 16 de Dezembro de 2020., lotado (a) na SECRETARIA DE ESTADO DE EDUCACAO, no município de CUIABA/MT.

Palácio Paiaguás, em Cuiabá - MT, 16 de Dezembro de 2020.



MAURO MENDES
Governador do Estado



ELLITON OLIVEIRA DE SOUZA
Diretor-Presidente da MTPREV

ATO N. 11.876/2020

O GOVERNADOR DO ESTADO DE MATO GROSSO E O DIRETOR-PRESIDENTE DA MATO GROSSO PREVIDÊNCIA, no uso de suas atribuições legais e fundamentado no Art. 3º, incisos I, II e III, da Emenda Constitucional nº 47, de 05.07.2005 e nos termos do artigo 5º e 11 da Emenda Constitucional nº 92, de 18 de agosto de 2020, bem como no artigo 140-E, caput, da Constituição Estadual de Mato Grosso, redação dada pela EC nº 92/2020 c/c arts. 3º, 10 § 7º, 22 § único e artigo 36, inciso II da Emenda Constitucional nº 103, de 12 de novembro de 2019, mais as disposições da Lei

Complementar n. 389, de 31 de março de 2010, com proventos integrais, e tendo em vista o que consta no Processo nº 488502/2020, da Mato Grosso Previdência, resolvem **Aposentar, Voluntariamente, por Tempo de Contribuição**, o (a) Sr (a). **IOLANDA MARIA DOS SANTOS**, portador (a) do RG nº 0105056-7/SEJUSP/MT e do CPF nº 162.025.111-68, servidor (a) NOMEADO EFETIVO (a), no cargo de AGENTE SISTEMA PENITENC LC 423 D-008, 40 horas semanais de trabalho, contando com 32 Anos, 11 Meses e 23 Dias de tempo de contribuição, contados até 20 de agosto de 2020, lotado (a) na SECRETARIA DE ESTADO DE SEGURANCA PUBLICA, no município de CUIABA/MT.

Palácio Paiaguás, em Cuiabá - MT, 16 de Dezembro de 2020.



MAURO MENDES
Governador do Estado



ELLITON OLIVEIRA DE SOUZA
Diretor-Presidente da MTPREV



mt.gov.br

ISSO É ROTINA PRA VOCÊ.

ÁGUA PARADA, PRA DENGUE, TAMBÉM.

CERTOS HÁBITOS SÃO ROTINA PRA GENTE. MAS POR QUE COMBATER A DENGUE AINDA NÃO?

- Vire garrafas de cabeça para baixo
- Elimine água em vasos de flores
- Limpe e tampe bem a caixa d'água
- Mantenha calhas secas e limpas
- Troque sempre a água do seu pet
- Mantenha piscinas limpas

Faça do combate à Dengue uma rotina. Só assim será possível eliminar esse perigo.

A DENGUE MATA.
MUDAR SUA ROTINA É CUIDAR DA SUA FAMÍLIA.

Governo de Mato Grosso

DUAS COISAS CAUSAM DISTANCIAMENTO: CONSCIÊNCIA E MORTE. QUAL VOCÊ PREFERE?

Nossa saúde está perto do limite, com profissionais exaustos e famílias desoladas. O Governo do Estado está fazendo a parte dele, mas é preciso que você também faça a sua. Respeite o distanciamento social, cuide da higiene e proteja todos à sua volta. **Só é possível frear o coronavírus se todos levarem isso a sério.**

**MT
UNIDO**
*para
superar*



SECRETARIAS

SEPLAG

SECRETARIA DE ESTADO DE PLANEJAMENTO E GESTÃO

EXTRATO DE TERMO DE COOPERAÇÃO Nº 280/2020

DA ESPÉCIE: Termo de Cooperação que celebram o Estado de Mato Grosso representado pela Secretaria de Estado de Segurança Pública e de outro lado a Secretaria de Estado de Planejamento e Gestão para os fins que especificam.

DO OBJETO: O presente Termo tem por objeto o compartilhamento dos leiloeiros cadastrados e credenciados no processo de Inexigibilidade de Licitação-Chamamento Público nº 001/2017/SEJUDH de 26/04/2017 para a realização de serviços de leiloeiro público oficial habilitado e credenciado, com a finalidade de preparar, organizar, divulgar e conduzir a alienação de bens imóveis e bens móveis de propriedade do Governo do Estado de Mato Grosso por meio de leilão público eletrônico.

DOS RECURSOS: Para a execução das atividades previstas neste Termo de Cooperação não haverá repasse de recursos entre as partes.

DA VIGÊNCIA: O prazo de vigência do presente Termo será de 12 (doze) meses, a contar da data de assinatura, podendo ser prorrogado por acordo das partes mediante Termo Aditivo, desde que devidamente justificada e solicitada antes do término da vigência.

DATA DA ASSINATURA: 30/11/2020 - PROCESSO Nº 332188/2020.

ASSINAM: Carlos George de Carvalho Davim (Secretário Adjunto de Segurança Pública) e Basílio Bezerra Guimarães dos Santos (Secretário de Estado de Planejamento e Gestão).

CGE

CONTROLADORIA GERAL DO ESTADO

Edital de Citação

A Presidente da Sindicância Administrativa nº 351623/2019, instaurada pela Portaria nº 161/2019, aditada pela Portaria nº 268/2019, subscritas pelo Excelentíssimo Secretário Controlador Geral do Estado, publicadas no Diário Oficial do Estado, respectivamente nos dias 24/07/2019 e 06/11/2019, no uso de suas atribuições e tendo em vista o disposto no artigo 78, § 1º, da Lei Complementar nº 207/2004, por meio deste edital, CITA o Sr. **Daniel José Brolese**, a respeito da Sindicância Administrativa nº 351623/2019 e CONVOCA-O a comparecer no dia **10 de fevereiro de 2021, às 15:00min.**, na Controladoria Geral do Estado, localizada à Rua Júlio Domingos de Campos, s/nº, Complexo Paiaguás, Centro Político Administrativo, CEP 78.049-923, Cuiabá/MT, a fim de ser interrogado sobre os fatos motivadores da Sindicância Administrativa nº 351623/2019.

Cuiabá/MT, 14 de dezembro de 2020.

Mariuza Rodrigues Urcino
Presidente

Edital de Citação

A Presidente da Sindicância Administrativa nº 351623/2019, instaurada pela Portaria nº 161/2019, aditada pela Portaria nº 268/2019, subscritas pelo Excelentíssimo Secretário Controlador Geral do Estado, publicadas no Diário Oficial do Estado, respectivamente nos dias 24/07/2019 e 06/11/2019, no uso de suas atribuições e tendo em vista o disposto no artigo 78, § 1º, da Lei Complementar nº 207/2004, por meio deste edital, CITA o Sr. **Baltazar Ulrich**, matrícula 103404, a respeito da Sindicância Administrativa nº 351623/2019 e CONVOCA-O a comparecer no dia **10 de fevereiro de 2021, às 10:00min.**, na Controladoria Geral do Estado, localizada à Rua Júlio Domingos de Campos, s/nº, Complexo Paiaguás, Centro Político Administrativo, CEP 78.049-923, Cuiabá/MT, a fim de ser interrogado sobre os fatos motivadores da Sindicância Administrativa nº 351623/2019.

Cuiabá/MT, 14 de dezembro de 2020.

Mariuza Rodrigues Urcino
Presidente

EXTRATO DO 2º TERMO ADITIVO AO CONTRATO ADMINISTRATIVO Nº 21/2018/CGE

I-CONTRATANTE: CONTROLADORIA GERAL DO ESTADO

II-CONTRATADO: PORTO SEGURO COMPANHIA DE SEGUROS GERAIS
III-OBJETO: O objeto do presente instrumento refere-se à contratação de empresa especializada na prestação dos serviços de seguro total para frota de veículos

IV-VIGÊNCIA: A vigência será de 12 (doze) meses, a partir da assinatura do contrato: **17/12/2020 a 16/12/2021.**

V-VALOR: R\$ 4.696,76 (quatro mil seiscentos e noventa e seis reais e setenta e seis centavos).

VI-FUNDAMENTAÇÃO LEGAL: Lei 8.666/1993 e suas alterações.

VII-DOT. ORÇAMENTÁRIA: Proj/Ativ. 2007, elem. de despesa: 3.3.90.39.00 fonte 100.

VIII-ASSINAM: Em Cuiabá-MT, 16 de dezembro de 2020. **EMERSON HIDEKI HAYASHIDA** - Secretário Controlador Geral do Estado - Contratante e **NEIDE OLIVEIRA SOUZA** e **ROBERTO DE SOUZA DIAS** - PORTO SEGURO COMPANHIA DE SEGUROS GERAIS - Contratada.

EXTRATO DO CONTRATO ADM. Nº 013/2020/CGE/MT

I-CONTRATANTE: CONTROLADORIA GERAL DO ESTADO

II-CONTRATADO: 4 D DESIGNER GRAFICA EDITORA E COMUNICAÇÃO VISUAL EIRELI

III-OBJETO: O objeto do presente Contrato consiste na aquisição de crachás, cordões e capas plásticas para atendimento das necessidades da Controladoria Geral do Estado, conforme especificações constantes na proposta e respectivo Termo de Referência n. 39/2020, constantes do Processo n. 407279/2020.

IV-VIGÊNCIA: de 12 meses, sendo do dia **15/12/2020 a 14/12/2021**, nos termos da Lei 8.666/93.

V-VALOR: R\$ 1.965,00 (mil novecentos e sessenta e cinco reais);

VI-DOT. ORÇAMENTÁRIA: Proj/Ativ. 036, Natureza de Despesa: 3.3.90.30.00 fonte 100.

VII-FUNDAMENTAÇÃO LEGAL: Lei 8.666/1993 e suas alterações.

VIII-ASSINAM: Em Cuiabá-MT, 15 de dezembro de 2020. **EMERSON HIDEKI HAYASHIDA** - Secretário Controlador Geral do Estado - Contratante e **ALCEU VIEIRA VARDASCA NETO** - 4 D Designer Gráfica e Editora LTDA - ME Contratada.

PORTARIA Nº 0070/2020/CGE/MT

O SECRETÁRIO CONTROLADOR-GERAL DO ESTADO DE MATO GROSSO no uso de suas atribuições legais, e considerando o disposto na Lei nº. 7.554 de 10 de dezembro de 2001, alterada pela Lei nº. 9.214 de 23 de setembro de 2009, alterada pela Lei nº. 9.666 de 13 de dezembro de 2011, alterada pela Lei nº 10.050 de 07 de janeiro de 2014, alterada pela Lei nº 10.177 de 05 de novembro de 2014 e no Decreto nº. 3.006 de 05 de maio de 2004.

RESOLVE:

Art.1º Homologar a **Avaliação Anual de Desempenho de Servidores da Controladoria Geral do Estado**, referente ao ano de 2020 nos termos do Art. 9º e 12º do Decreto nº. 3.006 de 05 de maio de 2004.

| AUDITORES DO ESTADO | | |
|----------------------------|--|-----------|
| Matrícula | Nome | Nota |
| 225718 | ALINE FREITAS QUEIROZ DANTAS | 8,48 |
| 225741 | ANDRÉ LUIZ COSTA FERREIRA | 8,60 |
| 111652 | AUCYMARE BEATRIZ JOSETTI GUIMARÃES DE AMORIM | 8,88 |
| 124341 | CARLOS ALBERTO RODRIGUES DE MELO | 8,92 |
| 110853 | CRISTIANE MARCELA OLIVEIRA DA SILVA | 8,83 |
| 225740 | ELDEMIR PEREIRA DE OLIVEIRA | 8,56 |
| 127096 | JOELCIO CAIRES DA SILVA ORMOND | 9,81 |
| 225602 | JONAS FERREIRA DA SILVA | 9,63 |
| 59650 | PIERRE MONTEIRO DA SILVA | 9,60 |
| 100002 | SÉRGIO MOURA DUARTE | 9,10 |
| 60969 | SÔNIA REGINA LOPES | Art. 12-A |
| 80435 | VILSON PEDRO NERY | 8,96 |
| PROFISSIONAIS DA ÁREA MEIO | | |
| Matrícula | Nome | Nota |
| 114691 | CÉLIA REGINA SANTI LEITE | 9,35 |
| 140109 | EDNEY DE FIGUEIREDO | 9,46 |
| 251035 | ELAYNE CRISTINA DE ALMEIDA CAPOROSSI SILVA | 9,52 |
| 95655 | ELIANA CRISTINA HARTMANN MACEDO | 9,29 |
| 140097 | SILVANIA REGINA DE OLIVEIRA GALINDO | 9,69 |

Registre-se, Publique-se e CUMPRA-SE.

Cuiabá, 15 de dezembro de 2020

EMERSON HIDEKI HAYASHIDA
Secretário Controlador-Geral do Estado

PORTARIA Nº 227/2020/CGE-COR

A SECRETÁRIA ADJUNTA DE CORREGEDORIA GERAL DO ESTADO, no exercício de competência delegada e com fulcro nas atribuições legais conferidas pelos artigos 69 e 75, § 1º da Lei Complementar nº 207/2004, alteradas pelas Leis Complementares nº 213/2005 e 550/2014:

Considerando a justificativa do pedido de prorrogação de prazo da comissão do **PAD nº 254675/2019**;

Considerando os princípios do Contraditório e da Ampla Defesa, com fulcro no art. 5º, inciso LV, da Constituição Federal.

RESOLVE:

Art. 1º Reconduzir os atuais membros da comissão processante;

Art. 2º Conceder o prazo extraordinário de 60 (sessenta) dias para a conclusão dos trabalhos, com efeitos **a partir de 07.01.2021**;

Art. 3º Esta Portaria entra em vigor na data de sua publicação.

Registre-se, Publique-se e Cumpra-se.

Cuiabá-MT, 14 de dezembro de 2020.

Almerinda Alves de Oliveira
Secretária Adjunta de Corregedoria Geral

PORTARIA Nº 228/2020/CGE-COR

A SECRETÁRIA ADJUNTA DE CORREGEDORIA GERAL DO ESTADO, no exercício de competência delegada e com fulcro nas atribuições legais conferidas pelos artigos 69 e 75, § 1º da Lei Complementar nº 207/2004, alteradas pelas Leis Complementares nº 213/2005 e 550/2014:

Considerando a justificativa do pedido de prorrogação de prazo da comissão do **PAD nº 254854/2019**;

Considerando os princípios do Contraditório e da Ampla Defesa, com fulcro no art. 5º, inciso LV, da Constituição Federal.

RESOLVE:

Art. 1º Reconduzir os atuais membros da comissão processante;

Art. 2º Conceder o prazo extraordinário de 60 (sessenta) dias para a conclusão dos trabalhos, com efeitos **a partir de 07.01.2021**;

Art. 3º Esta Portaria entra em vigor na data de sua publicação.

Registre-se, Publique-se e Cumpra-se.

Cuiabá-MT, 14 de dezembro de 2020.

Almerinda Alves de Oliveira
Secretária Adjunta de Corregedoria Geral

PORTARIA Nº 229/2020/CGE-COR

A SECRETÁRIA ADJUNTA DE CORREGEDORIA GERAL DO ESTADO, no exercício de competência delegada e com fulcro nas atribuições legais conferidas pelos artigos 69 e 75, § 1º da Lei Complementar nº 207/2004, alteradas pelas Leis Complementares nº 213/2005 e 550/2014:

Considerando a justificativa do pedido de prorrogação de prazo da comissão do **PAD nº 254745/2019**;

Considerando os princípios do Contraditório e da Ampla Defesa, com fulcro no art. 5º, inciso LV, da Constituição Federal.

RESOLVE:

Art. 1º Reconduzir os atuais membros da comissão processante;

Art. 2º Conceder o prazo extraordinário de 60 (sessenta) dias para a conclusão dos trabalhos, com efeitos **a partir de 07.01.2021**;

Art. 3º Esta Portaria entra em vigor na data de sua publicação.

Registre-se, Publique-se e Cumpra-se.

Cuiabá-MT, 14 de dezembro de 2020.

Almerinda Alves de Oliveira
Secretária Adjunta de Corregedoria Geral

PORTARIA Nº 230/2020/CGE-COR

A SECRETÁRIA ADJUNTA DE CORREGEDORIA GERAL DO ESTADO, no exercício de competência delegada e com fulcro nas atribuições legais conferidas pelos artigos 69 e 75, § 1º da Lei Complementar nº 207/2004, alteradas pelas Leis Complementares nº 213/2005 e 550/2014:

Considerando a justificativa do pedido de prorrogação de prazo da comissão do **PAD nº 254700/2019**;

Considerando os princípios do Contraditório e da Ampla Defesa, com fulcro no art. 5º, inciso LV, da Constituição Federal.

RESOLVE:

Art. 1º Reconduzir os atuais membros da comissão processante;

Art. 2º Conceder o prazo extraordinário de 60 (sessenta) dias para a conclusão dos trabalhos, com efeitos **a partir de 07.01.2021**;

Art. 3º Esta Portaria entra em vigor na data de sua publicação.

Registre-se, Publique-se e Cumpra-se.

Cuiabá-MT, 14 de dezembro de 2020.

Almerinda Alves de Oliveira
Secretária Adjunta de Corregedoria Geral

SEFAZ

SECRETARIA DE ESTADO DE FAZENDACOORD. DE FISCALIZAÇÃO ELETRÔNICA DE TRÂNSITO - CFET
NOTIFICAÇÃO DE LANÇAMENTO

Edital de Notificação - SNE: Sistema de Notificação Eletrônica

A CFET - Coordenadoria de Fiscalização Eletrônica de Trânsito, por intermédio desta publicação do Edital de Notificação, considera que fica (m) notificado (s) o (s) contribuinte (s) abaixo mencionado (s) a tomar (em) conhecimento de pendência (s) junto à SEFAZ-MT.

O detalhamento desta (s) pendência (s) poderá ser verificado por meio de acesso ao Portal da SEFAZ-MT (www.sefaz.mt.gov.br), no Menu "Serviços", na Pasta "Consulta de Notificação-e", onde deverão ser informados:

- 1) o número completo da Notificação;
- 2) o número do CNPJ/CPF do Contribuinte;
- 3) o código verificador (o qual deve ser solicitado por mensagem eletrônica, que deverá ser enviada somente por e-mail do contribuinte cadastrado na SEFAZ-MT, para notifica.ouvidoria@sefaz.mt.gov.br).

| Contribuinte | Inscrição Estadual | Número Documento | Nº da Notificação |
|--|--------------------|------------------|--------------------|
| ALEXANDRO LEONILTON DA SILVA 01291148124 - ME | 136951805 | | 461833/693/11/2020 |
| BRUNO SOARES DA SILVA 03648337181 | 137855818 | | 461846/693/11/2020 |
| ELDO DEVIGILLI 06670068182 | 137585055 | | 461843/693/11/2020 |
| FABIANO RIBEIRO DOS SANTOS 05452145133 | 137554265 | | 461842/693/11/2020 |
| FERNANDO GUILHERME OLIVEIRA DA SILVA 07814557151 | 137872291 | | 461847/693/11/2020 |
| GEAN CARLOS MENESE 70080426123 | 136960790 | | 461834/693/11/2020 |
| JONATHAN OLIVEIRA DOS SANTOS 06204435108 | 138391416 | | 461858/693/11/2020 |
| MATHEUS FELIPE DOS SANTOS 43786095841 | 138385416 | | 461856/693/11/2020 |
| MATHEUS SANTOS MIRANDA MUNIZ 03862276163 | 138292345 | | 461854/693/11/2020 |
| MOISES GUIMARAES DE OLIVEIRA 94884692187 | 138210578 | | 461852/693/11/2020 |
| MONICA MICHELI POBRAN RODRIGUES 06291525194 | 138321841 | | 461855/693/11/2020 |
| RIVAEEL MINALLI PENNA 01336108100 | 137541821 | | 461841/693/11/2020 |
| TATIANE SILVA DINIZ 02495420133 - ME | 137134690 | | 461837/693/11/2020 |
| THIAGO MOREIRA DE MELO 06031723182 | 137977166 | | 461849/693/11/2020 |

COORD. DE FISCALIZAÇÃO DE INDÚSTRIA E AGRONEGÓCIO - CFIA
COMUNICADO DE AUTUAÇÃO FISCAL

A partir da publicação deste Edital, fica notificado o contribuinte acima mencionado a tomar conhecimento de pendência junto à SEFAZ-MT. O detalhamento destas pendências poderá ser verificado por meio de acesso ao Portal da SEFAZ-MT (www.sefaz.mt.gov.br), no Menu "Serviços", na Pasta de Consulta "Notificação-e", onde deverão ser informados: 1) o número da Notificação; 2) o número do CNPJ/CPF do Contribuinte; 3) o código verificador (o qual deve ser solicitado por E-mail em notifica.ouvidoria@sefaz.mt.gov.br, que será enviado somente para o endereço eletrônico da empresa cadastrado na SEFAZ-MT.

| Contribuinte | Inscrição Estadual | Número Documento | Nº da Notificação |
|--|--------------------|------------------|---------------------|
| ARROZ SUPREMO INDUSTRIA E COMERCIO LTDA | 133017826 | | 467173/1760/39/2020 |
| ATALAIA COM. PRODUTOS AGRICOLAS E AGROPECUÁRIOS LT | 134645600 | | 462048/1760/39/2020 |
| ATALAIA COM. PRODUTOS AGRICOLAS E AGROPECUÁRIOS LT | 134645600 | | 462049/1760/39/2020 |
| ATALAIA COM. PRODUTOS AGRICOLAS E AGROPECUÁRIOS LT | 134645600 | | 467172/1760/39/2020 |
| DIVANIR CARVALHO SILVA ME | 133373215 | | 467177/1760/39/2020 |
| WENDEL JULIANO FERREIRA COSTA EIRELI | 135533643 | | 467167/1760/39/2020 |
| WENDEL JULIANO FERREIRA COSTA EIRELI | 135533643 | | 467175/1760/39/2020 |
| WENDEL JULIANO FERREIRA COSTA EIRELI | 135533643 | | 467178/1760/39/2020 |

COORD. DE CONTA CORRENTE E APOIO A DÍVIDA ATIVA - CCCD
AVISO DE COBRANÇA DA CONTA CORRENTE FISCAL
Superintendência de Informações da Receita Pública

EDITAL DE INTIMAÇÃO/SNE: Sistema de Notificação Eletrônica A CCCD -Coordenadoria de Conta Corrente e Apoio à Dívida Ativa, por meio desta publicação de Edital, intima o(s) contribuinte(s) abaixo mencionado(s) a recolherem, no prazo de 30 (trinta) dias contados da publicação do presente, os débitos fiscais exigidos pelo Aviso de Cobrança da Conta Corrente Fiscal. O detalhamento do aviso de cobrança poderá ser obtido por meio de acesso ao Portal da SEFAZ-MT (www.sefaz.mt.gov.br), no Menu Serviços, na Pasta Consulta de Notificação-e, onde deverão ser informados: 1) o número completo do Aviso de Cobrança da Conta Corrente 2) o número do CNPJ/CPF do Contribuinte; 3) o código verificador (o qual deve ser solicitado por mensagem eletrônica, que deverá ser enviada somente por e-mail do contribuinte cadastrado na SEFAZ-MT, endereçado a notifica.ouvidoria@sefaz.mt.gov.br).

| Contribuinte | Inscrição Estadual | Número Documento | Nº da Notificação |
|---|--------------------|------------------|-------------------|
| 2L TRANSPORTE E TURISMO LTDA | 132794330 | | 465934/54/28/2020 |
| 3 F MANUTENCAO, COM E SERVICOS DE TRATORES LTDA ME | 135539226 | | 466102/54/28/2020 |
| 3 X INDUSTRIA GRAFICA E EDITORA LTDA | 131704648 | | 464613/54/28/2020 |
| 5A RODA TRANSPORTES LTDA | 131956396 | | 463572/54/28/2020 |
| A A COUTO ME | 130209139 | | 462578/54/28/2020 |
| A A GOMES & CIA LTDA | 131705105 | | 463236/54/28/2020 |
| A ALICE MEDEIROS EIRELI - EPP | 134424000 | | 462787/54/28/2020 |
| A B CARVALHO - EMBALAGENS - ME | 131810774 | | 462104/54/28/2020 |
| A C DE ARAUJO MELO & CIA LTDA- ME | 132105071 | | 464018/54/28/2020 |
| A C G LACERDA | 131746898 | | 463935/54/28/2020 |
| A C RESENDE ABREU - ME | 132889340 | | 466061/54/28/2020 |
| A C T DE BARROS | 131795384 | | 464447/54/28/2020 |
| A C TORTORELLI | 130349569 | | 462124/54/28/2020 |
| A D SERV.EM AGRIC. SATELITAL DE PRECISÃO LTDA - EP | 132636948 | | 466491/54/28/2020 |
| A DOS SANTOS DA SILVA | 132155281 | | 464061/54/28/2020 |
| A F DA SILVA COMERCIO - ME | 131867342 | | 464363/54/28/2020 |
| A F DIAS COLCHOARIA EIRELI - ME | 135853451 | | 466135/54/28/2020 |
| A F F DE CAMPOS SILVA & CIA LTDA ME | 133817776 | | 464508/54/28/2020 |
| A F NEVES - PLACAS ME | 135200024 | | 462493/54/28/2020 |
| A F NEVES - PLACAS ME | 135201047 | | 462602/54/28/2020 |
| A F NEVES - PLACAS ME | 133598764 | | 464741/54/28/2020 |
| A HOLTMAN LANCHONETE | 134652509 | | 463038/54/28/2020 |
| A L DA GUIA FILHO | 133398471 | | 467091/54/28/2020 |
| A L I TRANSPORTES LTDA | 132833581 | | 467082/54/28/2020 |
| A L RECKZIEGEL | 131573292 | | 463184/54/28/2020 |
| A M DE CARVALHO LANCHONETE ME | 133301222 | | 466886/54/28/2020 |
| A M M PERIN | 133019179 | | 465836/54/28/2020 |
| A M MARTINS - GRAFICA ME | 136796427 | | 466660/54/28/2020 |
| A M P DE OLIVEIRA - ME | 132148161 | | 464057/54/28/2020 |
| A M P XAVIER | 131843079 | | 463392/54/28/2020 |
| A N DA SILVA COMERCIO DE ROUPAS EPP | 131805711 | | 464481/54/28/2020 |
| A P DA COSTA COMERCIO ME | 135152984 | | 462150/54/28/2020 |
| A R COMERCIO DE PEÇAS AUTOMOTIVOS LTDA ME | 132761947 | | 467074/54/28/2020 |
| A S A FABRICACAO COMERCIO VAREJISTA E SERVICOS DE ARTIGOS DE TAPECARIA LTDA | 134414772 | | 462780/54/28/2020 |
| A S DA MOTA ME | 133410846 | | 465207/54/28/2020 |
| A S DUTRA | 132960842 | | 466723/54/28/2020 |
| A SALVADOR DA SILVA | 133021947 | | 466910/54/28/2020 |
| A. A. DE FRANÇA GOULART | 133577902 | | 464798/54/28/2020 |
| A. A. R. VIEIRA - ME | 132872811 | | 466694/54/28/2020 |

| Contribuinte | Inscrição Estadual | Número Documento | Nº da Notificação |
|---|--------------------|------------------|-------------------|
| A. A. RODRIGUES DA LUZ | 132478862 | | 466391/54/28/2020 |
| A. C. DE SOUSA PRIETO | 133626547 | | 462516/54/28/2020 |
| A. C. M. DA COSTA | 135853052 | | 466138/54/28/2020 |
| A. CARMONA COGO ROCHA ME | 131930990 | | 464425/54/28/2020 |
| A. CREVELARI - ME | 133338177 | | 466173/54/28/2020 |
| A. D. J. ALVES OXIGENIO LTDA ME | 131952293 | | 463570/54/28/2020 |
| A. DA COSTA FARIA - ME | 132397633 | | 465945/54/28/2020 |
| A. DE ASSIS - ME | 133315436 | | 466937/54/28/2020 |
| A. DE MORAES ME | 132474239 | | 466460/54/28/2020 |
| A. F. CARDOSO FILHO | 133636917 | | 464542/54/28/2020 |
| A. F. RODRIGUES EIRELI -ME | 133852660 | | 463273/54/28/2020 |
| A. H. ARAUJO ME | 132123690 | | 464647/54/28/2020 |
| A. H. MACHADO & CIA LTDA | 133881806 | | 463698/54/28/2020 |
| A. J. T. PEDROSO DA SILVA | 133280810 | | 467007/54/28/2020 |
| A. K. MEZADRI MERCADO | 137323956 | | 464161/54/28/2020 |
| A. L. BECKENAMP - ME | 132043840 | | 463818/54/28/2020 |
| A. L. DA SILVA GOMES | 133306305 | | 466894/54/28/2020 |
| A. M. C. PEREIRA - ME | 133271439 | | 464379/54/28/2020 |
| A. M. DA SILVA CLIMATIZAÇÃO - ME | 133517497 | | 467131/54/28/2020 |
| A. M. DE SOUZA FORTALEZA-ME | 133697720 | | 464117/54/28/2020 |
| A. M. MATHEUS - ME | 132082411 | | 463995/54/28/2020 |
| A. M. OMAIS ME | 131947656 | | 463568/54/28/2020 |
| A. M. ROPAINA | 132013479 | | 464190/54/28/2020 |
| A. MACHADO BORGES ME | 132580861 | | 466483/54/28/2020 |
| A. MARIA DE ARAUJO ME | 131931008 | | 464504/54/28/2020 |
| A. MODESTO DE OLIVEIRA - EPP | 135125219 | | 462625/54/28/2020 |
| A. P. ALVES INDUSTRIA, COMERCIO E SERVICOS - EPP | 135429625 | | 464069/54/28/2020 |
| A. P. M. SILVA - ME | 132279886 | | 466824/54/28/2020 |
| A. P. W. OSTI EIRELI - ME | 132762706 | | 466519/54/28/2020 |
| A. R. ARAUJO COMERCIO-ME | 132528720 | | 465742/54/28/2020 |
| A. R. DA SILVA PEREIRA | 132669935 | | 466499/54/28/2020 |
| A. R. S. GHATTAS ME | 132009552 | | 463792/54/28/2020 |
| A. ROSINA - ME | 133400000 | | 463835/54/28/2020 |
| A. SOARES DA SILVA PRODUTOS ALIMENTICIOS ME | 131958925 | | 463573/54/28/2020 |
| A. TAFANELLI MOTO PECAS ME | 132955059 | | 465985/54/28/2020 |
| A. X. DE SOUZA | 133286347 | | 466873/54/28/2020 |
| A.B.A. DO NASCIMENTO & CIA LTDA ME | 133119939 | | 465740/54/28/2020 |
| A.BARBOSA DOS SANTOS & CIA LTDA EPP | 132104695 | | 463938/54/28/2020 |
| A.I.CARNEIRO - COMERCIO DE ALIMENTOS ME | 135737834 | | 466781/54/28/2020 |
| A.J DE OLIVEIRA - RESTAURANTES ME | 132117770 | | 464031/54/28/2020 |
| A.J.TEODORO DA SILVA-ME | 132013398 | | 463794/54/28/2020 |
| A.L. DE AMORIM | 133563146 | | 462255/54/28/2020 |
| A.R. FIORINI COMERCIO DE PNEUS E PECAS ME | 132711397 | | 466802/54/28/2020 |
| ABADIA LEITE FERNANDES | 130595020 | | 464544/54/28/2020 |
| ABIGAIL ALVES PEREIRA | 133110036 | | 466841/54/28/2020 |
| AC COMERCIO IMPORTACAO E PRESTACAO DE SERVICOS LTDA | 131772520 | | 462836/54/28/2020 |
| ACACIA AMARELA TRANSPORTES RODOVIARIOS LTDA - ME | 133593746 | | 462916/54/28/2020 |
| ACEL INDUSTRIA E COM. CEREAIS LTDA | 130103969 | | 464371/54/28/2020 |
| ACOUQUE E MERCEARIA ANDRADE LTDA- ME | 132094290 | | 463692/54/28/2020 |
| ACS TRANSPORTES LTDA ME | 133611493 | | 462313/54/28/2020 |
| ADAILTON FERREIRA SANTOS & CIA LTDA | 136611117 | | 462233/54/28/2020 |
| ADAILTON MORAIS SILVA | 135727146 | | 465713/54/28/2020 |
| ADAILZA PEREIRA DA ROSA MAGALHÃES - ME | 133828000 | | 464135/54/28/2020 |
| ADAIR BRAGA ME | 132947145 | | 466718/54/28/2020 |
| ADAIR FERNANDES PEREIRA ME | 135146445 | | 463854/54/28/2020 |
| ADAIR SERPA ME | 132061317 | | 464712/54/28/2020 |
| ADALBERTO C. NETO COMERCIO E SERVIÇOS ME | 134320972 | | 463762/54/28/2020 |
| ADALBERTO JORGE XAVIER ME | 133623831 | | 462415/54/28/2020 |
| ADAO ANTONIO DO ROSARIO 62956400100 | 134044240 | | 463690/54/28/2020 |
| ADELAIR CARVALHO MARTINS - ME | 133616223 | | 462318/54/28/2020 |
| ADELICIO APARECIDO RIBEIRO ME | 135592763 | | 466016/54/28/2020 |
| ADELINO DE SOUSA COMERCIAL ME | 133611132 | | 462311/54/28/2020 |
| ADELINO FAVALESSA & CIA LTDA ME | 134453263 | | 463954/54/28/2020 |
| ADELINO VITORINO OSMARI | 131936247 | | 462132/54/28/2020 |
| ADEMAR COELHO DA SILVA | 132160390 | | 467030/54/28/2020 |

| Contribuinte | Inscrição Estadual | Número Documento | Nº da Notificação |
|--|--------------------|------------------|-------------------|
| ADEMAR MARTINS COMERCIO | 131531956 | | 463017/54/28/2020 |
| ADEMILSON TIRONIS SANTOS - ME | 131416626 | | 462885/54/28/2020 |
| ADEMIR ARRUDA DIAS & CIA LTDA ME | 134515510 | | 462805/54/28/2020 |
| ADEMIR DA SILVA BORGES | 133306666 | | 466895/54/28/2020 |
| ADEMIR DOS REIS MARTINS | 134515277 | | 465486/54/28/2020 |
| ADENALDO DIAS DOS SANTOS 10607846100 | 134053770 | | 464723/54/28/2020 |
| ADENICIO NUNES MIRANDA- SERVIÇOS DE MANUTENÇÃO ME | 134307879 | | 462752/54/28/2020 |
| ADEVAIR FERREIRA DE SOUSA ME | 134715640 | | 464626/54/28/2020 |
| ADGUISMAR MARQUES DE ARAUJO - EIRELI | 131793950 | | 464730/54/28/2020 |
| ADIENE BORGES CAMPOS | 133374122 | | 464568/54/28/2020 |
| ADILSON A. PAULINO & CIA. LTDA. - ME | 135539250 | | 465868/54/28/2020 |
| ADILSON PALONE | 132224178 | | 466247/54/28/2020 |
| ADILSON PAULINO RAMOS COMERCIO -ME | 131368630 | | 462968/54/28/2020 |
| ADILSON RODRIGUES DE OLIVEIRA ME | 132624745 | | 466488/54/28/2020 |
| ADIR ANTONIO DOS SANTOS | 130926000 | | 464787/54/28/2020 |
| ADJALMA CANDIDO DA SILVA | 130739944 | | 464767/54/28/2020 |
| ADMAR NELSON NITSCHKE - ME | 133579727 | | 462409/54/28/2020 |
| ADMILSON BOA VENTURA ME | 132707101 | | 465252/54/28/2020 |
| ADMILSON DE JESUS PINTO - ME | 135475422 | | 465716/54/28/2020 |
| ADOLFO ALONSO CORTEZ FILHO | 137526075 | | 465088/54/28/2020 |
| ADRIANA A. DE LIMA ME | 132116065 | | 463113/54/28/2020 |
| ADRIANA APARECIDA GOMES ME | 132744651 | | 463876/54/28/2020 |
| ADRIANA LIMA DA SILVA ME | 133574903 | | 465845/54/28/2020 |
| ADRIANA P MANGIERI | 131810790 | | 463491/54/28/2020 |
| ADRIANA PAULA DE OLIVEIRA NASCIMENTO ME | 133417204 | | 467106/54/28/2020 |
| ADRIANA PERES DE BARROS ME | 133909700 | | 464527/54/28/2020 |
| ADRIANE MEDEIROS DA ROSA | 132656159 | | 465937/54/28/2020 |
| ADRIANO CUSTODIO CUNHA | 133801390 | | 463758/54/28/2020 |
| ADRIANO DA SILVA BARBOSA | 137505949 | | 465838/54/28/2020 |
| ADRIANO DE LIMA SILVEIRA | 136601839 | | 466344/54/28/2020 |
| ADRIANO LUCIANO CAMPOS ME | 132109026 | | 463115/54/28/2020 |
| ADYB JORGE SILVA GHATTAS EIRELI | 131909916 | | 464391/54/28/2020 |
| ADÃO JOSÉ PINTO DE ALMEIDA | 132613638 | | 463918/54/28/2020 |
| AFONSO CALCADOS LTDA | 130791326 | | 464837/54/28/2020 |
| AG RESTAURANTE LTDA | 136782655 | | 466350/54/28/2020 |
| AGATHA DE CAMPOS GIMENEZ | 136517366 | | 466336/54/28/2020 |
| AGENOR PINHEIRO COUTINHO | 131286374 | | 463125/54/28/2020 |
| AGILI SERVICOS DE INTERNET E TELECOMUNICACAO EIRELI - ME | 136055117 | | 466314/54/28/2020 |
| AGNALDO DOS SANTOS ME | 136095259 | | 466318/54/28/2020 |
| AGOTRAN AGOSTINETTO TRANSP CEREAIS LTDA | 131253743 | | 463738/54/28/2020 |
| AGRO BELLUM COM S E REPRESENTACOES LTDA | 131798227 | | 464666/54/28/2020 |
| AGRO META AGROINDUSTRIAL LTDA | 135942985 | | 464090/54/28/2020 |
| AGRO OURO PRODUTOS AGROPECUARIOS LTDA | 133031713 | | 464372/54/28/2020 |
| AGRO-MAQUINAS TRANSPORTES E SERVICOS LTDA EPP | 133642810 | | 462437/54/28/2020 |
| AGROMAQUINAS FERREIRA LTDA | 133385140 | | 466991/54/28/2020 |
| AGROMAT PRODUTOS VETERINARIOS LTDA | 132575515 | | 465807/54/28/2020 |
| AGROPORT COMERCIO DE IMPORTACAO E EXPORTACAO LTDA | 133810399 | | 462490/54/28/2020 |
| AGUINALDO S VIANA | 131473433 | | 463001/54/28/2020 |
| AILTON ANTUNES DA ROSA ME | 134792920 | | 464771/54/28/2020 |
| AIRTON DA CONCEIÇÃO GOMES - ME | 133521044 | | 465776/54/28/2020 |
| AJ JOALHEIROS LTDA ME | 136035272 | | 465778/54/28/2020 |
| ALAN SILVA MATEUS | 137282389 | | 464159/54/28/2020 |
| ALBERTINA KUHN ME | 132044846 | | 463822/54/28/2020 |
| ALCEU MACIEL CORREA - ME | 135670349 | | 463083/54/28/2020 |
| ALCIDENES WILLIAN PEIXOTO DA SILVA 03239938189 | 136773443 | | 467048/54/28/2020 |
| ALCIDES BERTOTI PEREIRA | 130215961 | | 462676/54/28/2020 |
| ALCIDES BERTOTI PEREIRA | 130115746 | | 464548/54/28/2020 |
| ALCIDES BERTOTI PEREIRA | 130215970 | | 464841/54/28/2020 |
| ALCINO FILHO E OLIVEIRA LTDA ME | 133535320 | | 465120/54/28/2020 |
| ALCIONEI DE LIMA FORTES | 134002865 | | 462615/54/28/2020 |
| ALDA F. GARCIA SULLAS ME | 132004623 | | 462117/54/28/2020 |
| ALDAIR BORGES FERREIRA DA ROCHA ME | 133916294 | | 464630/54/28/2020 |
| ALDO A. DE SOUZA | 137491042 | | 466567/54/28/2020 |
| ALECRIN COMERCIO DE ALIMENTOS LTDA | 134034333 | | 463465/54/28/2020 |
| ALENCAR DE CARVALHO & REZENDE DIAS ANDRADE LTDA ME | 133634760 | | 462432/54/28/2020 |

| Contribuinte | Inscrição Estadual | Número Documento | Nº da Notificação |
|--|--------------------|------------------|-------------------|
| ALESSADRO MARCOS SANTOS EIRELI ME | 132578689 | | 464143/54/28/2020 |
| ALESSANDRO APARECIDO DE MELO - ME | 132631881 | | 466490/54/28/2020 |
| ALESSANDRO ROGERIO TAUFFER - COMERCIO ME | 133692515 | | 462391/54/28/2020 |
| ALEXANDRE LOPES RODRIGUES ME | 135741246 | | 465036/54/28/2020 |
| ALEXANDRO KRUGER COMERCIO ME | 133613763 | | 464339/54/28/2020 |
| ALEXANDRO MAMEDES DE MENDONÇA | 133471632 | | 464750/54/28/2020 |
| ALEXANDRO TUTIACHI DA SILVA - ME | 132282585 | | 466264/54/28/2020 |
| ALFER PRE MOLDADOS LTDA | 133531937 | | 466600/54/28/2020 |
| ALFREDO GRACIA ARGUELLO ME | 132002590 | | 462868/54/28/2020 |
| ALFREDO JOSE MENDONCA & CIA LTDA | 132128926 | | 462518/54/28/2020 |
| ALGEMIRO F. DA SILVA - ME | 133578607 | | 463301/54/28/2020 |
| ALIANCA MONTAGEM E MANUTENCAO DE SILOS LTDA | 135923522 | | 465255/54/28/2020 |
| ALICE DANUSA FERNANDES LACERDA | 132541645 | | 466168/54/28/2020 |
| ALICE JACINTA VITÓRIA | 133426106 | | 467110/54/28/2020 |
| ALINE H. HASS & CIA LTDA | 131358367 | | 464641/54/28/2020 |
| ALLAN RIVER OLIVEIRA ME | 131923722 | | 463308/54/28/2020 |
| ALMERINDO DA COSTA | 134554957 | | 462336/54/28/2020 |
| ALPES - CLIMATIZACAO LTDA EPP | 132037769 | | 463811/54/28/2020 |
| ALTAIR GEUDA IND. DE CALHAS E SERRALHERIA- ME | 134530187 | | 462808/54/28/2020 |
| ALTAIR TAVARES DE ALMEIDA ME | 130952087 | | 463981/54/28/2020 |
| ALTEMAR CAMPOS DA SILVA ME | 133965678 | | 465058/54/28/2020 |
| ALTIVA IND. E COM. DE CONFECÇÕES LTDA - ME | 133859355 | | 462845/54/28/2020 |
| ALU TEC FORMAS E ESCORAMENTOS PARA CONSTRUCAO CIVIL LTDA | 137309163 | | 466549/54/28/2020 |
| ALUISIO REGINALDO DE FREITAS ME | 132230704 | | 466041/54/28/2020 |
| ALUMINIO PANTANAL LTDA ME | 133599230 | | 462296/54/28/2020 |
| ALVARO JOSE DE FREITAS | 131883011 | | 463519/54/28/2020 |
| ALVES & FERRAZ LTDA | 132192446 | | 464077/54/28/2020 |
| ALVES DE LIMA & CIA LTDA | 131856863 | | 463402/54/28/2020 |
| ALVES SOUZA & CIA LTDA | 131728849 | | 462082/54/28/2020 |
| AMAFER METALURGICA E CONSTRUTORA LTDA. | 133649199 | | 462400/54/28/2020 |
| AMARAL & SILVA LTDA - ME | 133386210 | | 464570/54/28/2020 |
| AMARAL LANCHONETE LTDA - ME | 133327477 | | 466038/54/28/2020 |
| AMARILDO ANTONIO RODRIGUES DOS SANTOS | 134092864 | | 462636/54/28/2020 |
| AMAZONIA ECO BIODIESEL LTDA | 133270238 | | 466621/54/28/2020 |
| AMAZONIA REVENDEDORA DE MOTOS LTDA | 133353729 | | 466967/54/28/2020 |
| AMENTA E BARROS LTDA ME | 134896149 | | 463765/54/28/2020 |
| AMERICA DO SUL - TAXI AEREO LTDA. | 131852396 | | 464937/54/28/2020 |
| AMORIM & SOUZA LTDA. - ME | 133518477 | | 466440/54/28/2020 |
| AMORIM SILVA & ROCHA LTDA - ME | 133112527 | | 465850/54/28/2020 |
| AMOS L DOS SANTOS | 131681613 | | 462203/54/28/2020 |
| AMPELIA GUARESCHI ME | 132008610 | | 464362/54/28/2020 |
| ANA ANTONIA DOS SANTOS SOUZA ME | 132953455 | | 465084/54/28/2020 |
| ANA DE OLIVEIRA SANTI | 133813673 | | 464823/54/28/2020 |
| ANA L. PEREIRA & CIA LTDA - ME | 134338723 | | 463102/54/28/2020 |
| ANA LUCIA CORREIA DA SILVA | 132564122 | | 466210/54/28/2020 |
| ANA MARIA GAMA DA SILVA ROMERO ME | 134307763 | | 462751/54/28/2020 |
| ANA MIRANDA LINS ME | 132072939 | | 463845/54/28/2020 |
| ANA PAULA TEIXEIRA DE SOUZA DOS SANTOS | 135868548 | | 465567/54/28/2020 |
| ANA PENA DE OLIVEIRA - ME | 133897095 | | 464633/54/28/2020 |
| ANAILSON CAETANO DE SOUZA & CIA LTDA | 131528050 | | 463016/54/28/2020 |
| ANDERSON BOTELHO MOURA ME | 134356519 | | 462765/54/28/2020 |
| ANDERSON CLAYTON PEDROSO ME | 137486812 | | 462092/54/28/2020 |
| ANDERSON HIROHITO NAKAMOTO | | 536.269.661-00 | 465031/54/28/2020 |
| ANDERSON LUIZ ROSA | 135484561 | | 465177/54/28/2020 |
| ANDERSON PIOVESAN TEIXEIRA 01574376128 | 135375720 | | 465860/54/28/2020 |
| ANDRE LUIS ALVES-ME | 133311830 | | 463920/54/28/2020 |
| ANDRE LUIS FONTES ME | 132017601 | | 463797/54/28/2020 |
| ANDRE LUIS ZIMMER | | 063.067.019-66 | 465678/54/28/2020 |
| ANDRE LUIZ BELLUCCI | 132478528 | | 463621/54/28/2020 |
| ANDRE LUIZ VIANNA DE OLIVEIRA ME | 136160280 | | 465806/54/28/2020 |
| ANDRE SANTIN | 133402320 | | 467045/54/28/2020 |
| ANDREA FLORICULTURA LTDA ME | 133586430 | | 464146/54/28/2020 |
| ANDREA NOGUEIRA DE ARRUDA | 131832190 | | 464236/54/28/2020 |
| ANDREO & CIA LTDA ME | 133459160 | | 465245/54/28/2020 |

| Contribuinte | Inscrição Estadual | Número Documento | Nº da Notificação |
|--|--------------------|------------------|-------------------|
| ANDRESONY ROSA DA SILVA | 137524013 | | 466790/54/28/2020 |
| ANGELA REGINA DE MOURA EIRELI - ME | 133420469 | | 464749/54/28/2020 |
| ANGELICA MACHADO MEY - EIRELI | 133525600 | | 464754/54/28/2020 |
| ANGELO GONÇALVES DE QUEIROZ | 133369099 | | 465814/54/28/2020 |
| ANGHINONI & CIA LTDA ME | 132939363 | | 465873/54/28/2020 |
| ANIEL JUSTINO DE SOUSA - ME. | 132224615 | | 463894/54/28/2020 |
| ANITA B SASSI - ME | 132148889 | | 464058/54/28/2020 |
| ANITA S P NOBRE | 131562495 | | 462189/54/28/2020 |
| ANIVALDO CORREA DE MELLO | 130788066 | | 462162/54/28/2020 |
| ANJOS DE SOUSA & FERRAZ LTDA. | 133391922 | | 466638/54/28/2020 |
| ANJOS E OLIVEIRA LTDA EPP | 135868700 | | 466299/54/28/2020 |
| ANRAFEL IND. E COM. DE PLASTICOS LTDA | 134389565 | | 462772/54/28/2020 |
| ANSELMO ROSA RAMOS DOS SANTOS | 133316025 | | 465010/54/28/2020 |
| ANTONIO ALVES PEREIRA NETO | 133376125 | | 466003/54/28/2020 |
| ANTONIO APARECIDO DE OLIVEIRA | 131591185 | | 463189/54/28/2020 |
| ANTONIO CARLOS DA CONCEICAO CRUZ ME | 134639626 | | 463034/54/28/2020 |
| ANTONIO DA S SOUSA | 133423298 | | 465837/54/28/2020 |
| ANTONIO FERREIRA DA SILVA - BISCOITOS ME | 133967727 | | 464622/54/28/2020 |
| ANTONIO FIGUEIREDO ME | 131516329 | | 463962/54/28/2020 |
| ANTONIO FRANCISCO CHAGAS | 130608149 | | 462330/54/28/2020 |
| ANTONIO GOMES DE ARRUDA NETO ME | 130749460 | | 462323/54/28/2020 |
| ANTONIO GONCALVES SIMAO | 130745774 | | 462723/54/28/2020 |
| ANTONIO JORGE BRITO DOS SANTOS | 135006236 | | 463093/54/28/2020 |
| ANTONIO LEANDRO BORGES - ME | 133922022 | | 462855/54/28/2020 |
| ANTONIO LOIOLA SILVA COM REPRESENTACOES | 131677039 | | 462356/54/28/2020 |
| ANTONIO MARCOS ABREU DA SILVA & CIA LTDA - ME | 135230209 | | 463152/54/28/2020 |
| ANTONIO MOREIRA DA SILVA - COMERCIO DE JOIAS- ME | 132091755 | | 464461/54/28/2020 |
| ANTONIO PEREIRA FAUSTINO E CIA LTDA | 131742280 | | 464107/54/28/2020 |
| ANTONIO PEREIRA PAES DE BARROS ME | 131987399 | | 463777/54/28/2020 |
| ANTONIO PORTO DOS SANTOS 07329792187 | 136060340 | | 465944/54/28/2020 |
| ANTONIO RODRIGUES SANTANA - ME | 131816586 | | 464286/54/28/2020 |
| ANTONIO VITORIO NEGRI-ME | 135330874 | | 466078/54/28/2020 |
| APARECIDA & CUNHA ME | 133837092 | | 462489/54/28/2020 |
| APARECIDA ALVES DE LIMA | 130857947 | | 463324/54/28/2020 |
| APARECIDA DE PAULA AMARAL | | 145.684.378-81 | 462063/54/28/2020 |
| APARECIDA DO CARMO PEREIRA | 133595307 | | 462291/54/28/2020 |
| APARECIDA L SOARES - ME | 134723740 | | 462792/54/28/2020 |
| APARECIDA MOREIRA LIMA MARTINS ME | 131688987 | | 464136/54/28/2020 |
| APARECIDA V DA SILVA | 131655566 | | 464777/54/28/2020 |
| APARECIDO FERREIRA MEIRA E COMERCIO | 131884093 | | 463520/54/28/2020 |
| APARECIDO S. PATRICIO & CIA LTDA | 131997882 | | 463786/54/28/2020 |
| APOLONIA DA SILVA ME | 132806410 | | 466684/54/28/2020 |
| APZ FRIGO TRANSPORTES - ME | 133301320 | | 463607/54/28/2020 |
| ARAUJO & BRESSIANI LTDA ME | 136909981 | | 466356/54/28/2020 |
| ARAUJO & PINHEIRO LTDA ME | 135777429 | | 466108/54/28/2020 |
| ARAUJO & PRETTO DE ARAUJO LTDA - ME | 135114730 | | 463100/54/28/2020 |
| ARAUJO TRANSPORTES ARMAZENAGEM E LOGISTICA LTDA | 131289217 | | 462949/54/28/2020 |
| ARFELLI & MOTTA LTDA EPP | 135000165 | | 463084/54/28/2020 |
| ARI BERKEMBROCK ME | 133876705 | | 463292/54/28/2020 |
| ARIANA CRISTINA FERREIRA 00434785148 | 134665341 | | 463710/54/28/2020 |
| ARISTIDES SICARELI BARBOSA 63772191991 | 134441346 | | 463296/54/28/2020 |
| ARIZONA COUNTRY LTDA ME | 131875060 | | 462186/54/28/2020 |
| ARLENE DE ABREU & CIA LTDA ME | 134271858 | | 464241/54/28/2020 |
| ARLETE CUNHA SANTOS | 134015495 | | 462266/54/28/2020 |
| ARLINDO JUNZO HIRATA | 131022628 | | 462900/54/28/2020 |
| ARMINDA ALVES TOLEDO SILVA-ME | 132154099 | | 464531/54/28/2020 |
| ARNALDO L DE FRANCA | 131575171 | | 463185/54/28/2020 |
| AROLDO SOUZA DIAS COMERCIO | 131463012 | | 462997/54/28/2020 |
| AROME SABOARIA E COSMETICA ARTESANAL - EIRELI | 137019971 | | 465942/54/28/2020 |
| ARROZ IDEAL LTDA EPP | 132208652 | | 466373/54/28/2020 |
| ART COURO IND E COM DE ARTEFATOS DE COURO LTDA | 134028716 | | 462545/54/28/2020 |
| ARY ALBINO PEREIRA 35366745187 | 134980042 | | 463092/54/28/2020 |
| ASCENSAO CONSTRUCOES E COMERCIO LTDA | 131932357 | | 462871/54/28/2020 |
| ASS DOS AGR F DA COM DE S JER DO M DE CUIABÁ MT | 131506730 | | 463709/54/28/2020 |

| Contribuinte | Inscrição Estadual | Número Documento | Nº da Notificação |
|--|--------------------|------------------|-------------------|
| ASSOCIACAO DE PEQUENOS E MINI PRODUTORES RURAIS DO CINTURAO VERDE PEDRA 90 | 137026153 | | 464001/54/28/2020 |
| ASSOCIAÇÃO DOS PRODUTORES DE LEITE DE PVA DO LESTE | 134338804 | | 462761/54/28/2020 |
| ATACADAO DOS CALCADOS EIRELI | 137506961 | | 464781/54/28/2020 |
| ATAACK TRANSPORTES RODOVIARIOS LTDA - ME | 131924613 | | 463548/54/28/2020 |
| ATALAIA COM. E REMANUFAT. DE CARTUCHOS LTDA - ME | 132036266 | | 462335/54/28/2020 |
| ATDL TRANSPORTES RODOVIARIOS LTDA - EM RECUPERACAO JUDICIAL | 131449869 | | 462993/54/28/2020 |
| ATHENAS ENERGIA LTDA | 132618982 | | 466743/54/28/2020 |
| ATHOS COMERCIO E REPRESENTAÇÕES AGRICOLAS LTDA | 133400255 | | 464747/54/28/2020 |
| ATILIO JORGE DA SILVA EIRELI ME | 136661998 | | 466186/54/28/2020 |
| ATILIO MAGRINI NETO | 134321162 | | 462754/54/28/2020 |
| ATITUDE COMERCIO DE PRODUTOS AGROPECUARIOS EIRELI | 136578217 | | 465237/54/28/2020 |
| AUERSWALD & AUERSWALD LTDA - ME | 131721780 | | 464429/54/28/2020 |
| AUTENTICA PAPELARIA & PRESENTES LTDA - ME | 133532135 | | 466165/54/28/2020 |
| AUTO BAHIA FUNILARIA E PINTURA AUTOMOTIVA LTDA-ME | 133346412 | | 466958/54/28/2020 |
| AUTO ELETRICA DRACENAO LTDA | 131880420 | | 463517/54/28/2020 |
| AUTO ELETRICA M. J. LTDA | 133554953 | | 463494/54/28/2020 |
| AUTO ELETRICA REIKAR LTDA ME | 131630903 | | 463443/54/28/2020 |
| AUTO MECÂNICA CÂCERES LTDA | 133335410 | | 465991/54/28/2020 |
| AUTO PECAS E MEC ELETRICA KAZICAWA LTDA | 130023230 | | 462582/54/28/2020 |
| AUTO PECAS E MECANICA ZILIO LTDA - EPP | 130422711 | | 462699/54/28/2020 |
| AUTO PECAS PINHEIRINHO LTDA | 131119176 | | 464201/54/28/2020 |
| AUTO PEÇAS GOIANIA LTDA | 133394956 | | 465801/54/28/2020 |
| AUTO PEÇAS SANTA CRUZ LTDA | 131495658 | | 462867/54/28/2020 |
| AUTO POSTO EVEREST LTDA | 132113139 | | 464701/54/28/2020 |
| AUTO POSTO HGR COM COMBUST E DERIV PETROLEO LTDA | 133519490 | | 466018/54/28/2020 |
| AUTO POSTO IRMAOS CHAVES LTDA | 130175960 | | 464460/54/28/2020 |
| AUTO POSTO RONDON PLAZA LTDA ME | 132038196 | | 463740/54/28/2020 |
| AUTO POSTO TOSCANA LTDA | 134012453 | | 462619/54/28/2020 |
| AUTOCAR DISTRIBUIDORA PRODUTOS AUTOMOTIVOS LTDA | 133380637 | | 466987/54/28/2020 |
| AUTOCOM AUTOMAÇÃO COMERCIAL LTDA-ME | 132575698 | | 466481/54/28/2020 |
| AUOTFIL AUTO PECAS E SERVICOS LTDA | 131717510 | | 464499/54/28/2020 |
| AUXILIADORA GOMES FERREIRA | 131929852 | | 463449/54/28/2020 |
| AVENIDA COMERCIO DE VEICULOS LTDA - ME | 133528316 | | 466898/54/28/2020 |
| AXN MADEIRAS BRASIL LTDA | 132160382 | | 464967/54/28/2020 |
| AZOR M. OLIVEIRA REFRIGERACAO ME | 134660560 | | 463042/54/28/2020 |
| B A PEREIRA COMERCIO | 131219111 | | 462381/54/28/2020 |
| B DA S. GUIMARAES EIRELI | 137431597 | | 464910/54/28/2020 |
| B E C LOPES IMPRESSAO DIGITAL - ME | 135183367 | | 464202/54/28/2020 |
| B K UEMURA IND E COM ARTEFATOS DE CIMENTO | 134324765 | | 464111/54/28/2020 |
| B R AUTOMOVEIS LTDA | 133386260 | | 464571/54/28/2020 |
| B. B. C. MOTA IMOBILIARIA LTDA | 133007910 | | 466403/54/28/2020 |
| B. DAS GRACAS PORTELA ME | 132423065 | | 465768/54/28/2020 |
| B. F. NONATO - EPP | 132922550 | | 466744/54/28/2020 |
| B. G. DA SILVA EIRELI ME | 135853265 | | 465727/54/28/2020 |
| B. OLIVEIRA RIBEIRO - SERRALHERIA ME | 134628837 | | 463029/54/28/2020 |
| B. U. SOARES - COMERCIO-ME | 133365875 | | 463637/54/28/2020 |
| B.C.G. PRESTACAO DE SERVICOS LTDA ME | 133478556 | | 467120/54/28/2020 |
| BABY FRALDAS LTDA -ME | 131925636 | | 463549/54/28/2020 |
| BABY FRALDAS LTDA -ME | 132113503 | | 464025/54/28/2020 |
| BABY FRALDAS LTDA -ME | 132592169 | | 466760/54/28/2020 |
| BABY FRALDAS LTDA -ME | 133174832 | | 467052/54/28/2020 |
| BABY KIDS COMERCIO DE ALIMENTOS EIRELI | 132727862 | | 466512/54/28/2020 |
| BACCI AUTO CENTER LTDA | 131776738 | | 464507/54/28/2020 |
| BAIA COMERCIO DE MATERIAIS PARA CONSTRUCAO E SERVICOS DE ACABAMENTO LTDA | 132833930 | | 467036/54/28/2020 |
| BANDEIRANTES - MONT. COMERC E SERV LTDA ME | 132871912 | | 464269/54/28/2020 |
| BAOBA COMERCIO DE ALIMENTOS LTDA ME | 133402665 | | 466415/54/28/2020 |
| BARBARA JIMENI B DA SILVA ME | 132089688 | | 463998/54/28/2020 |
| BARBOSA E BARONE LTDA -ME | 134528280 | | 464816/54/28/2020 |
| BARBUR ZONETTI & CIA LTDA ME | 132113589 | | 464439/54/28/2020 |
| BASE DUPLA SERVIÇOS E CONSTRUÇÕES EIRELI | 132078325 | | 463850/54/28/2020 |
| BASILIO TRANSPORTES LTDA | 132019655 | | 464821/54/28/2020 |
| BATEIA COMERCIO E REPRESENTACOES LTDA | 130131954 | | 462670/54/28/2020 |
| BATENTES TANGARA IND E COM DE MADEIRAS LTDA ME | 131772600 | | 463358/54/28/2020 |

| Contribuinte | Inscrição Estadual | Número Documento | Nº da Notificação |
|---|--------------------|------------------|-------------------|
| BEATRIZ MARIA DE SOUZA & CIA LTDA | 133368998 | | 466973/54/28/2020 |
| BEBEDOUROS PRIMAVERA LTDA - EPP | 133026663 | | 466664/54/28/2020 |
| BELA BIJOUX COMERCIO DE BIJUTERIAS LTDA | 133354415 | | 467017/54/28/2020 |
| BELA MODAS COMÉRCIO LTDA. | 131276930 | | 462111/54/28/2020 |
| BENEDITA CARMELITA TEIXEIRA ME | 133032159 | | 466831/54/28/2020 |
| BENEDITA DA CRUZ NASCIMENTO ME | 131563645 | | 462852/54/28/2020 |
| BENEDITA ROSA COSTA CAMPOS ME | 136539599 | | 466340/54/28/2020 |
| BENEDITO GONCALVES DE LIMA | 135963796 | | 465805/54/28/2020 |
| BENEDITO RODRIGUES DOS SANTOS - SERVICOS | 137504993 | | 466568/54/28/2020 |
| BENTO JOSE CELESTINO - ME | 133699811 | | 464287/54/28/2020 |
| BERNARDINO & SANTOS LTDA ME | 134601653 | | 462068/54/28/2020 |
| BERNARDINO DE FREITAS & FREITAS LTDA - ME | 132499940 | | 466918/54/28/2020 |
| BERTO & CIA LTDA | 131975153 | | 463590/54/28/2020 |
| BET E BARBOSA LTDA - ME | 134490118 | | 462799/54/28/2020 |
| BETO PECAS LTDA-ME. | 130148660 | | 462672/54/28/2020 |
| BEZERRA COMERCIO DE BEBIDAS LTDA - ME | 133609901 | | 462512/54/28/2020 |
| BEZERRA NOBREGA & CIA LTDA | 133416178 | | 467105/54/28/2020 |
| BIANCHI & BIZARELLO LTDA | 133073084 | | 464373/54/28/2020 |
| BIANCHINI & BIANCHINI LTDA | 131837605 | | 462071/54/28/2020 |
| BIAZIN & CIA LTDA ME | 131556746 | | 463181/54/28/2020 |
| BIAZOTTO & BIAZOTTO LTDA | 131677225 | | 464212/54/28/2020 |
| BIAZUS TRANSPORTES LTDA | 133672719 | | 464350/54/28/2020 |
| BIBIANO & FEITOSA LTDA - ME | 133592189 | | 463932/54/28/2020 |
| BICHOMANIA PET SHOP E CLINICA VETERINARIA LTDA ME | 132149290 | | 463334/54/28/2020 |
| BIG EMBALAGENS COMERCIO EIRELI | 134184068 | | 462654/54/28/2020 |
| BILHARES CENTRO AMERICA LTDA ME. | 132372053 | | 464084/54/28/2020 |
| BIODINAMICA COMERCIO E CONFECÇÕES EIRELI ME | 131916742 | | 463948/54/28/2020 |
| BIOSSEGURANÇA PLUS COM DE ART ODONTO-MEDICOS LTDA | 132876388 | | 466695/54/28/2020 |
| BIRAME NDIAYE ME | 132120690 | | 462572/54/28/2020 |
| BISCOITO GOIANO DONA LÚ LTDA | 134708040 | | 462638/54/28/2020 |
| BJF IMPORTAÇÃO E EXPORTAÇÃO LTDA | 133709132 | | 462447/54/28/2020 |
| BLOCOS ECOLOGICOS IND E COM DE BLOCOS DE ARTEF. LT | 134207734 | | 462614/54/28/2020 |
| BLOSS & CIA CONSTRUTORA LTDA - ME | 133608620 | | 464473/54/28/2020 |
| BLOVICON INDUSTRIA E COMERCIO LTDA | 130333387 | | 462140/54/28/2020 |
| BLOW UP COMERCIO REPRESENTACOES LTDA | 131571150 | | 463149/54/28/2020 |
| BMP - COMUNICACAO, EDUCACAO E TECNOLOGIA LTDA | 134634454 | | 463031/54/28/2020 |
| BOAVENTURA COMERCIO DE PRODUTOS AGROPECUARIOS LTDA ME | 133349136 | | 466961/54/28/2020 |
| BOEHM & BOEHM LTDA | 133568172 | | 462499/54/28/2020 |
| BOLARIA TANGARA LTDA ME | 136188834 | | 464094/54/28/2020 |
| BOLD COMERCIO DE MATERIAIS PARA INFORMATICA LTDA ME | 131583204 | | 463187/54/28/2020 |
| BOMBRILO PRODUTOS QUIMICOS LTDA ME | 131615726 | | 463325/54/28/2020 |
| BONANZA ARMAZENS GERAIS LTDA | 133729494 | | 462465/54/28/2020 |
| BORSATTO & DA SILVA LTDA ME | 132665379 | | 466495/54/28/2020 |
| BOSA & BOSA LTDA | 133414230 | | 463661/54/28/2020 |
| BRAGA SAT COM. DE EQUIPAMENTOS E MANUTENCAO LTDA ME | 133291820 | | 466874/54/28/2020 |
| BRASIL INFORMATICA E ACESSORIOS EIRELI | 137212275 | | 466645/54/28/2020 |
| BRASIL OXIGENIO COMERCIO DE PECAS E ACESSORIOS PARA VEICULOS LTDA.-ME | 132943719 | | 465875/54/28/2020 |
| BRASIL TRANSPORTE E TURISMO LTDA ME | 133380122 | | 463889/54/28/2020 |
| BRASMINAS SERVICOS DE CLIMATIZACAO LTDA ME | 134109864 | | 462329/54/28/2020 |
| BRAZ L. REZENDE-ME | 133890430 | | 464313/54/28/2020 |
| BRAZOFRIO - AR CONDICIONADO LTDA | 132110563 | | 463143/54/28/2020 |
| BROKER SINOP REPRESENTACOES E LOGISTICA EIRELI | 135059445 | | 463466/54/28/2020 |
| BRUMATHI TRANSPORTES RODOVIARIOS LTDA -EPP | 131928473 | | 463553/54/28/2020 |
| BRUNA DASSOLER SCANDOLARA | 133550125 | | 463743/54/28/2020 |
| BRUNA KAROLINY DE SOUZA FORTES | 134845218 | | 463333/54/28/2020 |
| BRUNO KUHN - ME | 131497324 | | 462393/54/28/2020 |
| BRUNO MARÇAL MOREIRA - ME. | 133342425 | | 467077/54/28/2020 |
| BURITIS CENTRO NORTE VEICULOS LTDA | 133305473 | | 463631/54/28/2020 |
| BURITIS DISTRIBUIDORA DE VEÍCULOS LTDA. | 132833646 | | 465254/54/28/2020 |
| BW2A INDUSTRIA E PRODUTOS QUIMICO LTDA | 135866898 | | 463861/54/28/2020 |
| C A MEINERZ ME | 133641317 | | 464797/54/28/2020 |
| C A BARBOSA DE FREITAS | 132340216 | | 463879/54/28/2020 |
| C A DE LIMA ME | 130031372 | | 462583/54/28/2020 |

| Contribuinte | Inscrição Estadual | Número Documento | Nº da Notificação |
|---|--------------------|------------------|-------------------|
| C A NEGRI SERRALHERIA | 133419355 | | 467109/54/28/2020 |
| C A S GARCIA ME | 131890700 | | 463524/54/28/2020 |
| C E F INFORMATICA EIRELI - ME | 132649594 | | 466199/54/28/2020 |
| C J PERINI | 131543946 | | 464538/54/28/2020 |
| C L GROCHEVIZ EIRELI ME | 134982878 | | 465388/54/28/2020 |
| C L M DE ARAUJO | 131654853 | | 463212/54/28/2020 |
| C M DE PAULA - ME | 132549778 | | 466474/54/28/2020 |
| C M F DO PRADO COMERCIO DE ROUPAS | 133406687 | | 463913/54/28/2020 |
| C P LIMA COMERCIO | 135602955 | | 465220/54/28/2020 |
| C R ARAUJO COMERCIO | 130563544 | | 462708/54/28/2020 |
| C R M COUTINHO CAMPOS | 131884450 | | 464220/54/28/2020 |
| C SILVEIRA DA COSTA - ME | 134629426 | | 463030/54/28/2020 |
| C T VASCONCELOS NOLETO - ME | 132501775 | | 465828/54/28/2020 |
| C. A. DE LIMA COMERCIO - ME | 132691850 | | 466506/54/28/2020 |
| C. A. IRALA ME | 133610225 | | 464716/54/28/2020 |
| C. AUXILIADORA DA SILVA SERVICOS ME | 136054692 | | 465832/54/28/2020 |
| C. BOLOGNESI MARTINS SILVA EIRELI ME | 131955730 | | 464216/54/28/2020 |
| C. C INDUSTRIA E COMERCIO DE PAES LTDA ME | 134558898 | | 462821/54/28/2020 |
| C. DE A. PITON MOURA | 134746902 | | 464799/54/28/2020 |
| C. G. DA SILVA COMÉRCIO | 132976960 | | 466726/54/28/2020 |
| C. H. DA SILVA ME | 132574853 | | 466480/54/28/2020 |
| C. H. KATO & CIA LTDA ME | 134378580 | | 462768/54/28/2020 |
| C. L. DE CARVALHO EIRELI | 132321882 | | 466751/54/28/2020 |
| C. L. MARTINS-ME | 133004180 | | 465824/54/28/2020 |
| C. N. REZENDE - DISTRIBUIDORA DE ALIMENTOS - ME | 132883937 | | 465721/54/28/2020 |
| C. PACHECO DOS SANTOS EIRELI ME | 136599826 | | 463880/54/28/2020 |
| C. R. ARRUDA JUNIOR ME | 133558320 | | 464807/54/28/2020 |
| C. R. CARRAFA ME | 134520831 | | 463472/54/28/2020 |
| C. R. RAMIRES - COMÉRCIO ME | 132304244 | | 466637/54/28/2020 |
| C. R. SANTOS ME | 130672327 | | 464648/54/28/2020 |
| C. S. COSTA DRINK S | 131945483 | | 463567/54/28/2020 |
| C. S. GONÇALVES NUNES - ELETRÔNICA | 133353150 | | 466966/54/28/2020 |
| C. SMERDEK SERVIÇOS DE TERRAPLENAGEM | 132906619 | | 466706/54/28/2020 |
| C. V. B. DE PAULA | 136894003 | | 466354/54/28/2020 |
| C.F.E CEREIAS LTDA - ME | 135395712 | | 466087/54/28/2020 |
| C.L.J. IND E COM DE ARTEFATOS DE CIMENTO LTDA | 133630560 | | 464579/54/28/2020 |
| C.M.TANAKA TRANSPORTES LTDA ME | 132941562 | | 463882/54/28/2020 |
| C.P. LEMES ME | 133375765 | | 466979/54/28/2020 |
| C.P.A. INDUSTRIA E COMERCIO DE PLACAS LTDA ME | 133666140 | | 464522/54/28/2020 |
| C.S.CAMPOS -ME | 131955195 | | 462407/54/28/2020 |
| C.S.I - CONSTRUTORA CONSULTORIA E INFORMATICA LTDA | 132188449 | | 465099/54/28/2020 |
| C.V. DE JESUS ME | 137127073 | | 467073/54/28/2020 |
| CACERES & SOUSA LTDA | 131727095 | | 464501/54/28/2020 |
| CAJU DO CAMPO MODAS COMERCIO DE ROUPAS E ACESSORIOS LTDA ME | 134724380 | | 463056/54/28/2020 |
| CAMARGO COMERCIO DE COMBUSTIVEL LTDA | 136159907 | | 467054/54/28/2020 |
| CAMILA GABRIEL PEREIRA LIMA | | 213.023.468-22 | 462058/54/28/2020 |
| CAMILA MARTINHAGO | 137528248 | | 466610/54/28/2020 |
| CAMILE TRANSPORTES LTDA-ME | 132595923 | | 466377/54/28/2020 |
| CAMILO & CIA LTDA - ME | 134797043 | | 463065/54/28/2020 |
| CAMPAGNA RESTAURANTE E LANCHONETE LTDA | 131717502 | | 464261/54/28/2020 |
| CAMPOPIANI LIMP. LTDA | 133533042 | | 466007/54/28/2020 |
| CAMPOS COMERCIO DE ALIMENTOS PARA ANIMAIS LTDA ME | 132115085 | | 464026/54/28/2020 |
| CAMPOTUR TRANSPORTES E TURISMO LTDA EPP | 131347713 | | 462964/54/28/2020 |
| CANGUÇU SERVIÇOS E COMERCIO DE GESSO LTDA ME | 135600154 | | 466449/54/28/2020 |
| CANINDÉ CONVENIÊNCIAS LTDA ME | 133372650 | | 465110/54/28/2020 |
| CANTO A PAPELARIA LTDA ME | 131981226 | | 463772/54/28/2020 |
| CAP PAPELARIA E INFORAMATICA LTDA | 133304400 | | 465935/54/28/2020 |
| CAPIM LIMÃO COMERCIO DE MODA LTDA-ME | 135066190 | | 464617/54/28/2020 |
| CAPOANI & SILVA ALVES LTDA. ME. | 131957767 | | 463300/54/28/2020 |
| CARDANS CUIABA LTDA | 131676598 | | 463107/54/28/2020 |
| CARIME PAZZA GREGOLON ME | 135656320 | | 466114/54/28/2020 |
| CARIVON ROUPAS FEITAS E CALCADOS LTDA | 130634689 | | 462715/54/28/2020 |
| CARLA ANDREIA ZIMMER | | 054.669.759-31 | 465456/54/28/2020 |
| CARLA MARIA PEREIRA RONDON - ME | 133530108 | | 465102/54/28/2020 |

| Contribuinte | Inscrição Estadual | Número Documento | Nº da Notificação |
|--|--------------------|------------------|-------------------|
| CARLETO COM. E REPRES. PROD. AGRO PECUÁRIOS LTDA | 132885999 | | 463624/54/28/2020 |
| CARIANE SALES PLETZ | 132921650 | | 466711/54/28/2020 |
| CARLOS A. DE CASTRO | 132173328 | | 465106/54/28/2020 |
| CARLOS A. DE OLIVEIRA DOS SANTOS - ME | 131782347 | | 463364/54/28/2020 |
| CARLOS ALBERTO FERNANDES CARDOSO & CIA LTDA ME | 131345451 | | 462962/54/28/2020 |
| CARLOS ALBERTO SOUZA ALVES ME | 134313550 | | 463331/54/28/2020 |
| CARLOS ALBERTO VIANA DA SILVA | 131709160 | | 462379/54/28/2020 |
| CARLOS ALEXANDRE A. RODRIGUES - ME | 131841432 | | 463391/54/28/2020 |
| CARLOS ANTONIO FAVARETTO ME | 132806800 | | 466685/54/28/2020 |
| CARLOS AUGUSTO PEREIRA EIRELI ME | 130220337 | | 463309/54/28/2020 |
| CARLOS DE ARAÚJO & ARAÚJO LTDA | 133503801 | | 466589/54/28/2020 |
| CARLOS EDUARDO P. LIMA ME | 132472996 | | 467009/54/28/2020 |
| CARLOS EDUARDO PEREIRA DA SILVA | 137434766 | | 466214/54/28/2020 |
| CARLOS FRANCISCO FOLLMANN & CIA LTDA - ME | 133305805 | | 466892/54/28/2020 |
| CARLOS MARCIO FORTE DA SILVA 96881690134 | 135709733 | | 465829/54/28/2020 |
| CARLOS P. CARDOSO | 133972615 | | 464403/54/28/2020 |
| CARLOS PANOFF | 132112701 | | 464825/54/28/2020 |
| CARLOS R. DE S. AMARANTE - ME | 132686309 | | 465893/54/28/2020 |
| CARLOS ULRICH HUTTINGER 41824199015 | 134835220 | | 463071/54/28/2020 |
| CARLOS XAVIER PISSARRO 98345710115 | 135286891 | | 463910/54/28/2020 |
| CARVALHO & FORNARI LTDA | 133641171 | | 462436/54/28/2020 |
| CARVALHO ANTUNES & CIA LTDA ME | 134652568 | | 463274/54/28/2020 |
| CARVALHO COM REPR E IND DE RAÇÕES LTDA ME | 134176642 | | 462652/54/28/2020 |
| CARVALHO LOPES & CIA LTDA - ME | 132080389 | | 462218/54/28/2020 |
| CARVALHO NETO & SILVA LTDA - ME | 131902784 | | 463533/54/28/2020 |
| CASA BONITA MOVEIS INDUSTRIA E COMERCIO LTDA | 133884490 | | 463138/54/28/2020 |
| CASA DE CARNES MELO EIRELI | 137507577 | | 466580/54/28/2020 |
| CASA DE CARNES VERISSIMU'S LTDA | 137387342 | | 464163/54/28/2020 |
| CASA DE NOIVAS DOIS CORACOES LTDA - ME | 131976958 | | 463167/54/28/2020 |
| CASA DI CONTI LTDA | 131348744 | | 465447/54/28/2020 |
| CASA DO RADIADOR LTDA ME | 132032740 | | 463807/54/28/2020 |
| CASA DOS VIDROS IND E COMERCIO LTDA | 130939692 | | 462179/54/28/2020 |
| CASAMATA COM DISTRIBUICAO REPRESENT LTDA | 131794108 | | 463956/54/28/2020 |
| CASARIN & PAULA LTDA ME | 133355349 | | 464380/54/28/2020 |
| CASCALHEIRA TEND TUDO LTDA ME | 136946887 | | 463650/54/28/2020 |
| CASOLA MATERIAIS HIDRAULICOS E TERRAPLANAGEM LTDA | 133368688 | | 466812/54/28/2020 |
| CASSIA APARECIDA MENDES ME | 132699699 | | 463642/54/28/2020 |
| CASSIO HENRIQUE PISTORI ME | 134341376 | | 464424/54/28/2020 |
| CASTRILLON & MONTENEGRO LTDA | 132224305 | | 466161/54/28/2020 |
| CATARINO RODRIGUES DE AMORIM 85639346191 | 135344760 | | 466080/54/28/2020 |
| CATIA N. R. DA SILVA | 133576566 | | 462920/54/28/2020 |
| CAVIL COM DE AUDIO E VIDEO INF E SERVIÇOS LTDA | 133372910 | | 466170/54/28/2020 |
| CAVOL LOGÍSTICA E TRANSPORTE MULTIMODAL LTDA | 133418448 | | 463640/54/28/2020 |
| ÇAÇULA COMÉRCIO DE PEÇAS AUTOMOTIVAS LTDA ME | 131897330 | | 462103/54/28/2020 |
| CELEIRO AGROPECUARIA LTDA ME | 135248620 | | 463856/54/28/2020 |
| CELEIRO PADARIA E LANCHONETE LTDA ME | 131855417 | | 463755/54/28/2020 |
| CELESTINO NETO DA SILVA | 133375285 | | 463893/54/28/2020 |
| CELIA APARECIDA NEGREI FOGLIETTO VIEIRA DE ANDRADE | 133559670 | | 462250/54/28/2020 |
| CELINO GOMES DE LIMA - ME | 134973941 | | 462204/54/28/2020 |
| CELIO C. DE OLIVEIRA EPP | 131908898 | | 463536/54/28/2020 |
| CELMA R. TEIXEIRA COMÉRCIO | 132568004 | | 466607/54/28/2020 |
| CELSO MARCELO DA CUNHA | 134570871 | | 466603/54/28/2020 |
| CENTER LIVROS LOCADORA LTDA ME | 130967580 | | 462740/54/28/2020 |
| CENTER LIVROS LOCADORA LTDA ME | 132007428 | | 463789/54/28/2020 |
| CENTRAL DE LANCHES E REF DO ABIMAEL LTDA | 130305723 | | 462126/54/28/2020 |
| CENTRAL FOTO LTDA | 132376598 | | 465874/54/28/2020 |
| CENTRAL INDUSTRIA E COMERCIO DE INOX LTDA ME | 133989550 | | 464761/54/28/2020 |
| CENTRO DE DANÇA NEUZA SOUZA LTDA ME | 136655300 | | 466094/54/28/2020 |
| CENTRO DE MANUTENCAO E PECAS PARA VEICULOS LTDA - ME | 133642844 | | 463444/54/28/2020 |
| CENTRO DE ONCOLOGIA DA MULHER LTDA | 131842846 | | 463746/54/28/2020 |
| CENTRO MEDICO TIJUCAL LTDA | 131221280 | | 463458/54/28/2020 |
| CENTRO OESTE CAMINHOS LTDA - ME | 132201607 | | 466241/54/28/2020 |
| CENTRO OESTE COM PROD TERAPÉUTICOS E COLC LTDA ME | 132180340 | | 466229/54/28/2020 |
| CENTRO OESTE COMÉRCIO DE CHUMBO LTDA. - ME | 134490126 | | 464575/54/28/2020 |
| CENTRO OESTE ELETROMAGAZINE LTDA | 133525694 | | 464755/54/28/2020 |

| Contribuinte | Inscrição Estadual | Número Documento | Nº da Notificação |
|--|--------------------|------------------|-------------------|
| CENTRO OESTE FABRICAÇÃO DE ALIMENTOS LTDA ME | 135593328 | | 466930/54/28/2020 |
| CERAMICA 3 ESTRELAS LTDA | 131556428 | | 462504/54/28/2020 |
| CERAMICA SANTO ANDRE LTDA | 130751588 | | 464924/54/28/2020 |
| CERAMICA SOUZA - INDUSTRIA E COMERCIO LTDA | 134639529 | | 463485/54/28/2020 |
| CERRADOS COMERCIO DE CEREAIS LTDA ME | 132206137 | | 463676/54/28/2020 |
| CETEC CONSTRUCOES LTDA | 131572199 | | 463183/54/28/2020 |
| CEZAR MIGUEL DE SOUSA ME | 134729463 | | 462854/54/28/2020 |
| CHAPADAO MAQUINAS AGRICOLAS LTDA | 131771850 | | 464651/54/28/2020 |
| CHARLES BONIFACIO PEREIRA DE OLIVEIRA ME | 136338127 | | 465973/54/28/2020 |
| CHAVELMAX SERVIÇOS DE CHAVEIRO LTDA ME | 133619613 | | 464388/54/28/2020 |
| CHEIRO DE ROSAS - COMERCIO DE PERFUMES E BIJUTERIAS LTDA | 133705722 | | 462500/54/28/2020 |
| CHIOTTI & CHIOTTI LTDA - ME | 134886437 | | 463059/54/28/2020 |
| CHM INDUSTRIA DE MAQUINAS OPERATRIZES EIRELI | 132231247 | | 466438/54/28/2020 |
| CHOCOARTE CHOCOLATES ARTESANAIS LTDA ME | 133521990 | | 467134/54/28/2020 |
| CHOPERIA PRAIANA LTDA ME | 133518990 | | 466628/54/28/2020 |
| CHRISTIANE R. C. ROTHER - ME | 132618729 | | 463923/54/28/2020 |
| CHURRASCARIA AMAZONIA TROPICAL LTDA - ME | 132981262 | | 466728/54/28/2020 |
| CHURRASCARIA BOI GORDO LTDA ME | 133560651 | | 462343/54/28/2020 |
| CHURRASCARIA LACARRETA LTDA | 130152374 | | 462230/54/28/2020 |
| CHURRASKIT IND. E COM. DE CHURRASQUEIRAS LTDA | 133380580 | | 466765/54/28/2020 |
| CICERO DE ALMEIDA SARAIVA | 130684279 | | 462883/54/28/2020 |
| CICLO CROSS COMERCIO DE BICICLETAS LTDA ME | 131506447 | | 462529/54/28/2020 |
| CICLOMANIA COMERCIO DE BICICLETAS LTDA - EPP | 133760057 | | 463933/54/28/2020 |
| CICLOSANTOS COMERCIAL DE BICICLETAS LTDA | 131871935 | | 463417/54/28/2020 |
| CIDADE INFORMATICA LTDA | 132452286 | | 466297/54/28/2020 |
| CIELLO - CONSTRUÇÕES E EMPREEND IMOBILIARIOS LTDA | 132198045 | | 467034/54/28/2020 |
| CINTHYA BEATRIZ TELES ANTUNES ROCHA | 133580032 | | 464224/54/28/2020 |
| CIRLEIA SCHNEIDER DOS SANTOS | 134041984 | | 462324/54/28/2020 |
| CIRLENE DA CRUZ SILVA | 132938618 | | 466171/54/28/2020 |
| CIRSO GOMES DA SILVA ME | 137000596 | | 465817/54/28/2020 |
| CIZILIO E CIZILIO LTDA ME | 132060701 | | 463837/54/28/2020 |
| CLARICE CEZAR DE OLIVEIRA -ME | 131996444 | | 463785/54/28/2020 |
| CLARISMUNDO SENNA PEREIRA ME | 130856410 | | 462732/54/28/2020 |
| CLASMAT COMERCIO DE CEREAIS LTDA - ME | 133379116 | | 466985/54/28/2020 |
| CLAUDEIR RODRIGUES DOURADO ME | 133539881 | | 465795/54/28/2020 |
| CLAUDEMIR GARBOSSA & CIA LTDA ME | 133348156 | | 466750/54/28/2020 |
| CLAUDETE ANA FOGALLI ME | 131998587 | | 463686/54/28/2020 |
| CLAUDETE SILVA DE OLIVEIRA ME | 132113341 | | 464024/54/28/2020 |
| CLAUDIA VANESSA BARKERT EIRELI | 133570215 | | 462263/54/28/2020 |
| CLAUDIANO SANTOS MUNIZ ME | 131520717 | | 462365/54/28/2020 |
| CLAUDINEI DE SOUZA NEVES | 133321061 | | 466390/54/28/2020 |
| CLAUDINEI GOMES DOS SANTOS | 132955075 | | 466811/54/28/2020 |
| CLAUDIO ANTONIO SCARAVELLI | 130573930 | | 462710/54/28/2020 |
| CLAUDIO DE SOUZA - ME | 133001741 | | 466736/54/28/2020 |
| CLAUDIO GOMES MARTINS | 131761587 | | 463353/54/28/2020 |
| CLAUDIO RABELO DE ALMEIDA ME | 131929500 | | 463555/54/28/2020 |
| CLAUDIO SILVA PENA 46081356191 | 134416678 | | 463145/54/28/2020 |
| CLAUDIO SULINO DA SILVA ME | 131862855 | | 463407/54/28/2020 |
| CLAUDIO ZAVODINI ME | 134190670 | | 462568/54/28/2020 |
| CLAUDIR FRANCISCO DA SILVA ME | 131763849 | | 464120/54/28/2020 |
| CLEANI DA MATTA PEREIRA DE ALMEIDA ME | 136860540 | | 466793/54/28/2020 |
| CLEBER GOMES MACHADO | 137327692 | | 466551/54/28/2020 |
| CLEBER JOALHEIROS COMERCIO EIRELI | 131629522 | | 464301/54/28/2020 |
| CLEBSON JUNIOR TEIXEIRA DA COSTA - ME | 133339696 | | 466776/54/28/2020 |
| CLEDIMAR DA SILVA | 135922046 | | 466149/54/28/2020 |
| CLEDIMAR JACINTO PIO - ME | 132751410 | | 464151/54/28/2020 |
| CLEIDIMILSON MARTINS ME | 134440870 | | 462790/54/28/2020 |
| CLEITON DE SALES 00283303158 | 136697003 | | 463864/54/28/2020 |
| CLEITON LEAL DOS SANTOS ME | 134309154 | | 462753/54/28/2020 |
| CLEOLNICE RIBEIRO NUNES DA SILVA - ME | 132390604 | | 466671/54/28/2020 |
| CLERIO ISRAEL RODUY EIRELI- ME | 135732867 | | 466392/54/28/2020 |
| CLEUBER JOSÉ OLIVEIRA | 132643642 | | 465111/54/28/2020 |
| CLEUSA M R GUIMARAES-EPP | 131676920 | | 463221/54/28/2020 |
| CLIMATEMPO CLIMATIZACAO LTDA ME | 133645347 | | 462337/54/28/2020 |

| Contribuinte | Inscrição Estadual | Número Documento | Nº da Notificação |
|--|--------------------|------------------|-------------------|
| CLODOALDO BATISTA SOARES ME | 131976370 | | 463593/54/28/2020 |
| CLODOALDO T. DE SOUZA - ME | 131954431 | | 463482/54/28/2020 |
| CLOVIS MARQUES DE CAMARGO - ME | 130458643 | | 463704/54/28/2020 |
| CLV INDÚSTRIA E COMÉRCIO DE BIODIESEL LTDA | 133245861 | | 466856/54/28/2020 |
| CODEMAQ - MANUTENCAO DE VEICULOS LTDA ME | 131906658 | | 464253/54/28/2020 |
| COELHO & DE PAULA LTDA ME | 134831080 | | 463068/54/28/2020 |
| COELHO DE MELO & MELO LTDA ME | 133645100 | | 464178/54/28/2020 |
| COFER COMERCIO DE PRODUTOS ALIMENTICIOS LTDA | 133622045 | | 464342/54/28/2020 |
| COGEPLAN - CONSTRUÇÕES E EMPREENDIMENTOS LTDA | 131919881 | | 463343/54/28/2020 |
| COGO & COGO LTDA | 133509990 | | 466672/54/28/2020 |
| COIMBRA SERVICOS TERCEIRIZADOS LTDA | 135583144 | | 466587/54/28/2020 |
| COLAVITTI TECIDOS E ARMARINHOS LTDA ME | 133317315 | | 465900/54/28/2020 |
| COLEN TRANSPORTES LTDA ME | 133330060 | | 467064/54/28/2020 |
| COLETTI & KILLER OLIVEIRA LTDA ME | 136745580 | | 464100/54/28/2020 |
| COMERCIAL AGROPECUARIA SANTA ROSA LTDA | 130990760 | | 462741/54/28/2020 |
| COMERCIAL AUTO PECAS BERNAL LTDA | 130148326 | | 462671/54/28/2020 |
| COMERCIAL CONTABILISTA LTDA | 131770829 | | 463708/54/28/2020 |
| COMERCIAL DE DOCES ALAGOAS LTDA | 133400247 | | 467094/54/28/2020 |
| COMERCIAL DE MAQUINAS E FERRAGENS OLIVEIRA LTDA EPP | 131810197 | | 463376/54/28/2020 |
| COMERCIAL DE MAQUINAS E FERRAGENS OLIVEIRA LTDA EPP | 132107511 | | 463957/54/28/2020 |
| COMERCIAL DE PECAS VARZEA BELA LTDA | 131330152 | | 463720/54/28/2020 |
| COMERCIAL DE ROUPAS E ARMARINHOS MICHELINE LTDA ME | 132034026 | | 464636/54/28/2020 |
| COMERCIAL FAKLE LTDA EPP | 131957325 | | 464614/54/28/2020 |
| COMERCIAL FERRAZ ATACADISTA SECOS E MOLHADOS LTDA ME | 132879972 | | 466696/54/28/2020 |
| COMERCIAL HDB DE PETROLEO LTDA | 130994480 | | 462742/54/28/2020 |
| COMERCIAL HDB DE PETROLEO LTDA | 131201166 | | 464409/54/28/2020 |
| COMERCIAL SÃO GABRIEL LTDA ME | 131619608 | | 463200/54/28/2020 |
| COMERCIAL V L VEICULOS E PEÇAS LTDA | 130078956 | | 464194/54/28/2020 |
| COMERCIO DE ADUBOS ORGANICOS AGUIA DOURADA LTDA | 133560961 | | 462252/54/28/2020 |
| COMERCIO DE ELETRODOMESTICOS SHIRMBECK LTDA - ME. | 131783181 | | 464629/54/28/2020 |
| COMERCIO DE EMBALAGENS CENTRO LTDA | 133620140 | | 462412/54/28/2020 |
| COMERCIO DE TINTAS ARCO IRIS LTDA ME | 131412809 | | 462978/54/28/2020 |
| COMERCIO DE UTILIDADES MULTI LTDA ME | 131216317 | | 464451/54/28/2020 |
| COMERCIO E REPRESENTACOES DUMONY LTDA ME | 134016173 | | 466809/54/28/2020 |
| COMFOR COMERCIO E MONTAGEM DE FORROS LTDA ME | 131959247 | | 463575/54/28/2020 |
| COMPERMEC PEÇAS E SERVIÇOS EIRELI EPP | 132120623 | | 462370/54/28/2020 |
| CONCEIÇÃO DA ANUNCIAÇÃO DOS REIS - ME | 133516725 | | 467130/54/28/2020 |
| CONCREFORTT CONSTRUTORA LTDA - ME | 132040417 | | 463813/54/28/2020 |
| CONDADO DISTRIBUIÇÃO ATACADO LTDA | 131000160 | | 462743/54/28/2020 |
| CONDOR COMERCIO E REPRESENTACOES LTDA ME | 130268674 | | 464186/54/28/2020 |
| CONDOR CONSTRUÇÕES, CONSERVAÇÃO E LIMPEZA LTDA | 130710938 | | 464691/54/28/2020 |
| CONPREM CONCRETO PREMOLDADO LTDA | 133799301 | | 463312/54/28/2020 |
| CONSERVE CONTRUCOES, CONSERV. E PLANEJAMENTO LTDA | 131774182 | | 463360/54/28/2020 |
| CONSIGO CONSTRUTORA E INCORPORADORA LTDA - ME | 133912868 | | 462312/54/28/2020 |
| CONSOLIDA INDUSTRIA E CONSTRUÇÃO LTDA - ME | 132095319 | | 464248/54/28/2020 |
| CONSTREX ENGENHARIA SUSTENTAVEL LTDA | 131374460 | | 462969/54/28/2020 |
| CONSTRUMAIS MATERIAIS PARA CONSTRUÇÃO EIRELI ME | 135743281 | | 466201/54/28/2020 |
| CONSTRUTORA 3N LTDA | 131450166 | | 464468/54/28/2020 |
| CONSTRUTORA ALTO GARCAS LTDA | 131959646 | | 463576/54/28/2020 |
| CONSTRUTORA AVANCO LTDA ME | 133618889 | | 462149/54/28/2020 |
| CONSTRUTORA BRASIL LTDA | 132361183 | | 466279/54/28/2020 |
| CONSTRUTORA E INCORPORADORA FUTURA LTDA | 131932993 | | 464453/54/28/2020 |
| CONSTRUTORA E METALURGICA WALL STREET EIRELI | 137523599 | | 464173/54/28/2020 |
| CONSTRUTORA ESPAÇO LTDA | 133288277 | | 466606/54/28/2020 |
| CONSTRUTORA MORETTI LTDA ME | 132111675 | | 464533/54/28/2020 |
| CONSTRUTORA MYLENAR LTDA | 131950606 | | 464343/54/28/2020 |
| CONSTRUTORA PADRAO LTDA ME | 133296318 | | 463653/54/28/2020 |
| CONSTRUTORA PANAMERICANA EIRELI ME | 131922181 | | 462224/54/28/2020 |
| CONSTRUTORA PILONI LTDA | 133388158 | | 466994/54/28/2020 |
| CONSTRUTORA TERRA NOVA LTDA | 130335355 | | 464806/54/28/2020 |
| CONSTRUTORA VERDES MARES LTDA EPP | 131923170 | | 462857/54/28/2020 |
| CONSTRUTORA VIPPS LTDA | 132099373 | | 462112/54/28/2020 |
| CONSTRUVIA CONSTRUÇÃO CIVIL LTDA. EPP | 132590352 | | 463617/54/28/2020 |
| CONTACT CONSULTORIA AGROPECUARIA LTDA | 135534640 | | 465753/54/28/2020 |
| CONTATO - COLHEITAS E TRANSPORTES LTDA - ME | 133519740 | | 466759/54/28/2020 |

| Contribuinte | Inscrição Estadual | Número Documento | Nº da Notificação |
|--|--------------------|------------------|-------------------|
| CONTINENTAL EAGLE - PRATA 1000 LTDA | 132204819 | | 466243/54/28/2020 |
| CONTINI COMERCIO E REPRESENTACOES LTDA | 132089963 | | 463338/54/28/2020 |
| CONTMAT CONTABILIDADE LTDA | 133062880 | | 466801/54/28/2020 |
| CONTRA FOGO EQUIPAMENTOS DE SEGURANÇA LTDA - ME | 132123240 | | 464037/54/28/2020 |
| CONVENIENCIA JACARANDAS LTDA ME | 134218965 | | 462100/54/28/2020 |
| COOP BRAS TRANSP RODOV AUTONOMO DE BENS LTDA | 133413756 | | 465966/54/28/2020 |
| COOP PROD DER DA SOJA E OUTRAS CUL DE C N P - MT | 134182049 | | 462643/54/28/2020 |
| COOPEAREIA COMÉRCIO E EXTRAÇÃO DE MINÉRIOS LTDA ME | 133509184 | | 466920/54/28/2020 |
| COOPERATIVA AGROINDUSTRIAL CAMPO VERDE | 132048760 | | 464586/54/28/2020 |
| COOPERATIVA MISTA AGRICOLA DE COLIDER | 131811428 | | 464306/54/28/2020 |
| COOPERATIVA MISTA AGRICOLA DE COLIDER | 133302679 | | 466887/54/28/2020 |
| COP CENTER CONSTRUÇOES LTDA | 133462684 | | 466913/54/28/2020 |
| COPESA - CONSTRUTORA DE OBRAS PESADAS LTDA | 130217921 | | 462677/54/28/2020 |
| COPETTI KERN & CIA LTDA ME | 132652897 | | 466494/54/28/2020 |
| CORREA DA SILVA E ALVES CARVALHO LTDA | 132945800 | | 466717/54/28/2020 |
| CORREA FERNANDES & MELO J DA CUNHA LTDA ME | 132756676 | | 466517/54/28/2020 |
| COSTA & ALVES LTDA | 130514349 | | 463271/54/28/2020 |
| COSTA & FERNANDES LTDA | 131260731 | | 462946/54/28/2020 |
| COSTA LEITE & RESENDE LTDA | 133634434 | | 462902/54/28/2020 |
| COSTA PINHEIRO & SILVA LTDA ME | 134313968 | | 463930/54/28/2020 |
| COZINHA PAPILOTE PRODUTOS ALIMENTICIOS LTDA ME | 131703412 | | 462239/54/28/2020 |
| CR ASSISTENCIA CELULAR LTDA | 131933175 | | 463702/54/28/2020 |
| CRIATIVA COMERCIO DE VARIEDADES LTDA - ME | 134848764 | | 463073/54/28/2020 |
| CRIATIVA COSMÉTICOS LTDA - ME | 134360605 | | 464765/54/28/2020 |
| CRISAUTO COMÉRCIO DE SOM AUTOMOTIVO LTDA - ME | 132494442 | | 466425/54/28/2020 |
| CRISTAL COMERCIO DE PECAS USADAS LTDA ME | 132398958 | | 467013/54/28/2020 |
| CRISTAL DISTRIBUIDORA DE GENEROS ALIMENTICIOS LTDA ME | 133371786 | | 466974/54/28/2020 |
| CRISTIANA TELES PEREIRA DA SILVA | 132503379 | | 466466/54/28/2020 |
| CRISTIANE ARAUJO JACQUES NASCIMENTO ME | 132691825 | | 466505/54/28/2020 |
| CRISTIANO PAULO DE JESUS | 135456924 | | 463025/54/28/2020 |
| CROMOWIDEA LTDA | 131823191 | | 463381/54/28/2020 |
| CUIABA COMERCIO DE PARAFUSOS LTDA | 133646939 | | 463716/54/28/2020 |
| CUIABA FERRAMENTAS LTDA ME | 131980483 | | 463771/54/28/2020 |
| CUIABA SERVICE ASSISTENCIA TECNICA EM TELEFONIA EIRELI | 132648334 | | 466142/54/28/2020 |
| CUIABÁ COMERCIO DE CEREAIS LTDA | 132897857 | | 464987/54/28/2020 |
| CUNHA & MOREIRA LTDA - ME | 132437422 | | 464088/54/28/2020 |
| CURTUME UNIAO LTDA | 132044625 | | 464645/54/28/2020 |
| CYNTIA DE ABREU EVANGELISTA | 131530879 | | 462913/54/28/2020 |
| CÓDIGO INFORMATICA E EVENTOS LTDA ME | 133006506 | | 463626/54/28/2020 |
| D A DE SOUZA TRANSPORTES | 137500300 | | 466573/54/28/2020 |
| D ALINE SERAFIM | 135438322 | | 466091/54/28/2020 |
| D C PARLOW & CIA LTDA-EPP | 131711016 | | 462134/54/28/2020 |
| D C PEDROSO ME | 134652525 | | 464709/54/28/2020 |
| D D DOS SANTOS MERCEARIA | 131940899 | | 463565/54/28/2020 |
| D DOS SANTOS ARAUJO ME | 133410862 | | 466200/54/28/2020 |
| D E C COMERCIO DE JOIAS LTDA - ME | 132034310 | | 463808/54/28/2020 |
| D L DA SILVA MOVEIS | 137195184 | | 466531/54/28/2020 |
| D M FERREIRA ME | 132776324 | | 463898/54/28/2020 |
| D M G PEREIRA EIRELI | 137505965 | | 466569/54/28/2020 |
| D M R KOIKE -ME | 133567826 | | 463723/54/28/2020 |
| D MOUNT INDUSTRIA E COMERCIO DE JOIAS LTDA | 133339157 | | 466590/54/28/2020 |
| D RODRIGUES DE OLIVEIRA | 130302821 | | 462690/54/28/2020 |
| D. BONNY DISTRIBUIDORA DE PRODUTOS OPTICOS LTDA ME | 131971905 | | 464803/54/28/2020 |
| D. BRITO ORMOND & CIA LTDA ME | 134634780 | | 463032/54/28/2020 |
| D. CUNHA DA SILVA MARCENARIA ME | 135998484 | | 466021/54/28/2020 |
| D. DE OLIVEIRA & CIA LTDA ME | 134501187 | | 462831/54/28/2020 |
| D. DIAS & CRUZ LTDA - ME | 132176475 | | 463654/54/28/2020 |
| D. G. RACOES LTDA | 137416725 | | 465849/54/28/2020 |
| D. GOMES DE OLIVEIRA ME | 135222133 | | 462363/54/28/2020 |

| Contribuinte | Inscrição Estadual | Número Documento | Nº da Notificação |
|---|--------------------|------------------|-------------------|
| D. L. C. DA SILVA | 135223024 | | 463495/54/28/2020 |
| D. MICHALCZESZEN ME | 132391007 | | 463675/54/28/2020 |
| D. N. SANTANA - ME | 133292460 | | 466757/54/28/2020 |
| D. P. DE MORAES | 133376346 | | 463916/54/28/2020 |
| D. PEDROZA MARTINS | 133010503 | | 466925/54/28/2020 |
| D. S. V. MOTO PEÇAS LTDA ME | 131878786 | | 463767/54/28/2020 |
| D.L.F.GOTARDO ME | 133323072 | | 466945/54/28/2020 |
| D.L.S COM DE PEÇAS E ACESSORIOS AUTOMOTIVO LTDA ME | 131357255 | | 462406/54/28/2020 |
| D3 FABRICA DE ARTEFATOS DE CONCRETO LTDA | 133648290 | | 464746/54/28/2020 |
| DAGUIMAR FERREIRA DE SOUZA ME | 132418614 | | 467061/54/28/2020 |
| DAIANE DE OLIVEIRA FERREIRA | 133509010 | | 467126/54/28/2020 |
| DAIANE PEREIRA DA SILVA 03215007177 | 135457319 | | 464070/54/28/2020 |
| DAIRSON LUIZ DO NASCIMENTO | 132378469 | | 467008/54/28/2020 |
| DAISY VIRGINIA ISNENGI -ME | 132305135 | | 466270/54/28/2020 |
| DALEFFE & FRANÇA LTDA - EPP | 132183773 | | 466234/54/28/2020 |
| DALLA COSTA & SILVA LTDA ME | 133634370 | | 462430/54/28/2020 |
| DALMIR GONCALVES DE SOUZA ME | 132080524 | | 463992/54/28/2020 |
| DALVA SOARES DE FRANCA - ME | 132513862 | | 466468/54/28/2020 |
| DAM COMERCIO DE PRODUTOS ALIMENTICIOS EIRELI | 131921797 | | 464529/54/28/2020 |
| DAMATA TRANSPORTES LTDA | 131989316 | | 463779/54/28/2020 |
| DANCINI COMERCIO VAREJISTA DE ARTIGOS DO VESTUARIO EIRELI | 137497725 | | 466571/54/28/2020 |
| DANIEL CAMARGO & CIA LTDA | 133536149 | | 466146/54/28/2020 |
| DANIEL DOUGLAS DE QUADROS SANTOS | 137431759 | | 466550/54/28/2020 |
| DANIEL LUIZ DA SILVA | 135242088 | | 465895/54/28/2020 |
| DANIEL NECO PEREIRA | 137526741 | | 466213/54/28/2020 |
| DANIEL OLIVEIRA DA SILVA & CIA LTDA | 137525770 | | 466586/54/28/2020 |
| DANIEL PEREIRA CANGUCU | 134321634 | | 464690/54/28/2020 |
| DANIEL STEFANO & CIA LIMITADA | 131903187 | | 463534/54/28/2020 |
| DANIELA LANZANA & CIA LTDA | 131806351 | | 463372/54/28/2020 |
| DANIELA MARTINS DA SILVA - ME | 134504860 | | 462374/54/28/2020 |
| DATALAB BRASIL INFORMATICA LTDA | 130036129 | | 463461/54/28/2020 |
| DATALINK COM REP SERV INFORMATICA LTDA - EPP | 131249568 | | 462944/54/28/2020 |
| DATAMASTER COM. E SERV. DE INFORM.E MAT. ESC. LTDA | 133355411 | | 465890/54/28/2020 |
| DAVI DANELICHEN | 130256595 | | 462113/54/28/2020 |
| DAVID BARBOSA E CIA LTDA | 131830260 | | 463384/54/28/2020 |
| DAVID ROZA DE OLIVEIRA ME | 133291847 | | 464381/54/28/2020 |
| DAVID SALES FILHO 57198446191 | 134323440 | | 462756/54/28/2020 |
| DE ABREU & CIA LTDA - ME | 132427702 | | 466292/54/28/2020 |
| DE PAULA TRANSPORTADORA LTDA | 132888602 | | 466699/54/28/2020 |
| DE SOUZA & PEREIRA LTDA - ME | 133805913 | | 464127/54/28/2020 |
| DE TUDO EM PLACAS INDUSTRIA E COMERCIO DE PLACAS L | 134128745 | | 462637/54/28/2020 |
| DECORART COMERCIO DE MOVEIS E COLCHOES LTDA ME | 132578255 | | 465971/54/28/2020 |
| DECORART COMÉRCIO DE MÓVEIS E COLCHÕES LTDA | 133395081 | | 467003/54/28/2020 |
| DEL REY COMERCIO DE AUTO PECAS LTDA ME | 131963988 | | 463581/54/28/2020 |
| DELCO FERREIRA BARBOSA | 130053465 | | 462665/54/28/2020 |
| DELCY R. DA SILVA ME | 133580199 | | 463136/54/28/2020 |
| DELIKA KIDS MODA INFANTIL LTDA - ME | 134678214 | | 463045/54/28/2020 |
| DELLCAMPO ALIMENTOS LTDA | 137308892 | | 466547/54/28/2020 |
| DELMIR DE SOUZA MARTINS SERVICOS ME | 134144619 | | 462429/54/28/2020 |
| DELTA ELETRO ELETR COM SERV REP LTDA | 131720350 | | 462119/54/28/2020 |
| DELUQUE & CAMPOS LTDA ME | 132042614 | | 463816/54/28/2020 |
| DEMACON MATERIAIS PARA CONSTRUCAO LTDA ME | 133353613 | | 465953/54/28/2020 |
| DEMELO SERVICOS AMBIENTAL E CONSTRUCOES EIRELI | 132710862 | | 466172/54/28/2020 |
| DEMILTO FELIX LUIS | 132198754 | | 466240/54/28/2020 |
| DEOLINDA ROSA DE LIMA CARDOSO 00989551105 | 137034881 | | 466365/54/28/2020 |
| DEOMAR DA SILVA & CIA LTDA | 133315983 | | 466917/54/28/2020 |
| DEPAULA & COIMBRA LTDA | 131434349 | | 463965/54/28/2020 |

| | | |
|--|-----------|-------------------|
| DEPOSITO DE BEBIDAS VITORIA LTDA - ME | 133612767 | 462403/54/28/2020 |
| DEPOSITO DE MADEIRAS BERTE LTDA | 131712306 | 462567/54/28/2020 |
| DEPOSITO MADECENTER MAT PARA CONSTRUÇÃO LTDA | 131984470 | 463774/54/28/2020 |
| DEPOSITO MADECENTER MATERIAIS PARA CONSTRUÇÃO LTDA | 133366596 | 467044/54/28/2020 |
| DERIVALDO FERNANDES DA CRUZ 68834934172 | 134024400 | 462626/54/28/2020 |
| DERLI CECCON & CIA LTDA - ME. | 132665743 | 466496/54/28/2020 |
| DERLI DE AVILA - ME | 132210908 | 466244/54/28/2020 |
| DESBRATECH SERVICOS IMPLEMENTOS RODOVIARIOS EIRELI | 136094864 | 466160/54/28/2020 |
| DESIGNER SERVIÇOS E COMERCIO DE GESSO LTDA. - EPP | 134425731 | 463284/54/28/2020 |
| DESING PLANEJAR - INDUSTRIA E COMERCIO DE MÓVEIS L | 134571061 | 462823/54/28/2020 |
| DEUCIMAR PIMENTA VIEIRA | 133526160 | 467140/54/28/2020 |
| DEUSDETE PIMENTA | 133249662 | 466822/54/28/2020 |
| DEVERSINA BATISTA DE QUEIROZ | 131472224 | 463768/54/28/2020 |
| DIA CAPU MINERADORA LTDA EPP | 136235107 | 465956/54/28/2020 |
| DIAGEM DO BRASIL MINERACAO LTDA | 132083604 | 462869/54/28/2020 |
| DICASA MARMITARIA LTDA | 133388247 | 466995/54/28/2020 |
| DIEGO ANTONIO ARAUJO PIRES - ME | 131940457 | 463748/54/28/2020 |
| DIGITAL CELULAR LTDA ME | 131962442 | 462383/54/28/2020 |
| DILMAR MACIEL ME | 132357836 | 466278/54/28/2020 |
| DIMENSAO ENGENHARIA E CONSTRUCOES LTDA | 131726153 | 464356/54/28/2020 |
| DIMERCI AFONSO VIEIRA | 133305961 | 466893/54/28/2020 |
| DINA CERQUEIRA DE MORAIS EIRELI - ME | 132147963 | 462561/54/28/2020 |
| DINAMAIAK M.DOS SANTOS EIRELI ME | 132009846 | 462918/54/28/2020 |
| DIOGENES MEIRA & CIA LTDA ME | 134719875 | 463051/54/28/2020 |
| DIOMEDES DA SILVA CARVALHO | 134227930 | 462657/54/28/2020 |
| DIRLENE FATIMA DE ALMEIDA PRADO | 131828630 | 463383/54/28/2020 |
| DISMAQ COMERCIO DE MAQUINAS E EQUIPAMENTOS - ME | 132879204 | 465796/54/28/2020 |
| DISPEK DISTRIBUIDORA DE AUTO PECAS LTDA ME | 132011042 | 463793/54/28/2020 |
| DISTRIBUIDORA BARÃO LTDA | 132118718 | 464032/54/28/2020 |
| DISTRIBUIDORA CENTRO AMERICA LTDA | 130601276 | 464920/54/28/2020 |
| DISTRIBUIDORA DE BEBIDAS SOUZA LTDA | 132674181 | 466501/54/28/2020 |
| DISTRIBUIDORA DE CARNE 3 FAMILIAS LTDA | 136922694 | 464179/54/28/2020 |
| DISTRIBUIDORA DE CESTA BASICA GUIMARAES LTDA- EPP | 132108631 | 463478/54/28/2020 |
| DISTRIBUIDORA DE PIGMENTOS MATO GROSSO LTDA | 133347710 | 463608/54/28/2020 |
| DISTRIBUIDORA NORDAPI LTDA ME | 132036886 | 463809/54/28/2020 |
| DISTRIBUIDORA TERES MATE LTDA | 135673208 | 464449/54/28/2020 |
| DIVINO JOSE DE MATOS ME | 132300036 | 466268/54/28/2020 |
| DJ-COMERCIO DE EQUIPAMENTOS DE INFORMATICA LTDA ME | 132069610 | 463341/54/28/2020 |
| DJACI RAMALHO DE SOUZA ME | 130657573 | 462221/54/28/2020 |
| DJALMA ANTONIO FERREIRA | 133482022 | 467123/54/28/2020 |
| DMD INDUSTRIA COMERCIO E REPRESENTACOES LTDA EPP | 131916530 | 463451/54/28/2020 |
| DOCTOR MEDIC BRASIL IMPORTACAO E EXPORTACAO EIRELI | 137334923 | 465309/54/28/2020 |
| DOMICIO RODRIGUES DA SILVA - ME | 130563951 | 462077/54/28/2020 |
| DOMINGOS ANDRE DA COSTA ME | 132857022 | 465771/54/28/2020 |
| DOMINGOS SAVIO DA COSTA BOTELHO JUNIOR 92550606191 | 137017154 | 466363/54/28/2020 |
| DOMINGOS VIEIRA DE AQUINO-ME | 133060292 | 466834/54/28/2020 |
| DOMUM COMERCIO DE MOVEIS LTDA ME | 132120062 | 464033/54/28/2020 |
| DONDE AVIACAO AGRICOLA LTDA EPP | 133763340 | 466193/54/28/2020 |
| DORA COMERCIO DE ALIMENTOS LTDA ME | 133343057 | 465947/54/28/2020 |
| DORCA JOSE CANDIDO | 133355535 | 465770/54/28/2020 |
| DORMIRE DISTRIBUIDORA DE COLCHÕES LTDA ME | 133300927 | 466034/54/28/2020 |
| DORVALINA B. TOLDO ME | 133404358 | 466668/54/28/2020 |
| DOUGLAS DIAS | 131431811 | 462145/54/28/2020 |
| DP MOVEIS PLANEJADOS E CORIAN EIRELI ME | 136987176 | 466361/54/28/2020 |
| DPSMS SERVICOS DE APOIO A EXTRACAO DE MINERAIS LTDA | 136347940 | 466031/54/28/2020 |
| DR-CONSULTORIA, PROJETOS E CONSTRUÇÕES LTDA | 132291401 | 463671/54/28/2020 |
| DROGA SOL MEDICAMENTOS E PERFUMARIA LTDA EPP | 131698150 | 463232/54/28/2020 |
| DROGARIA AMERICANA-MEDICAMENTOS E PERFUMARIA LTDA. | 133511375 | 466037/54/28/2020 |
| DROGARIA BARBARA LTDA | 131889508 | 464660/54/28/2020 |
| DROGARIA E FARMACIA DO CLEBER LTDA | 134720261 | 463055/54/28/2020 |
| DROGARIA NOVA FEIRA LTDA - ME | 132559200 | 465987/54/28/2020 |
| DROGARIA RITA LTDA ME | 132746972 | 466593/54/28/2020 |
| DROGARIA VITORIA LTDA-ME | 131344390 | 464364/54/28/2020 |
| DROGASARAH MEDICAMENTOS LTDA-EPP-"FALIDA" | 132061473 | 464959/54/28/2020 |
| DS COMERCIO E PRODUTOS DE INFORMATICA E SERVICOS LTDA ME | 133527018 | 467139/54/28/2020 |
| DUARTE COMERCIO DE ARTIGOS MEDICOS LTDA | 133252949 | 464040/54/28/2020 |

| | | | |
|--|-----------|--------------------|-------------------|
| DUARTE SALES & CIA LTDA | 134725000 | | 462405/54/28/2020 |
| DUDA TAXI LOTACAO TURISMO E EVENTOS LTDA ME | 131328964 | | 464677/54/28/2020 |
| DULCILENE ROCHA DE REZENDE ME | 132059525 | | 463168/54/28/2020 |
| DULCINEIA CELINA DA COSTA SAMPAIO COMERCIO VAREJISTA | 131840100 | | 463390/54/28/2020 |
| DUPE CALCADOS E CONFECOES LTDA | 130569828 | | 462709/54/28/2020 |
| DUPLOR COMERCIO DE FERRAMENTAS INDUSTRIAIS E SERVICOS LTDA | | 106.221.780/0012-8 | 465272/54/28/2020 |
| DURAFIX INDUSTRIA DE ARGAMASSA LTDA EPP | 135495172 | | 466098/54/28/2020 |
| DURVAL CARRIJO E OUTRA | 132541890 | | 465526/54/28/2020 |
| DÉLCI A. DA SILVA ME | 133381056 | | 466988/54/28/2020 |
| E A E PRODUCAO COMERCIO E REPRESENTACAO ME | 135549906 | | 466618/54/28/2020 |
| E A G OLIVEIRA ME | 133910644 | | 463460/54/28/2020 |
| E B RIBEIRO DA SILV A | 133584887 | | 463161/54/28/2020 |
| E D DA SILVA FILHO ME | 132662949 | | 466434/54/28/2020 |
| E DE A B PEDROZA-POSTO DE MEDICAMENTOS - ME | 132418991 | | 466290/54/28/2020 |
| E F DE ARAUJO EIRELI - ME | 135332850 | | 466406/54/28/2020 |
| E G COMERCIO DE CONFECOES DE CAMA, MESA E BANHO LTDA ME | 133627330 | | 464466/54/28/2020 |
| E GUIMARAES LIMA - ME | 134476336 | | 464110/54/28/2020 |
| E M JUNQUEIRA COMERCIO ME | 134150040 | | 464318/54/28/2020 |
| E N BATISTELLA & CIA LTDA | 134141210 | | 462305/54/28/2020 |
| E P DA CUNHA | 130960144 | | 464654/54/28/2020 |
| E R DA SILVA LOPES | 134578074 | | 464828/54/28/2020 |
| E R DE ALMEIDA - MASEJ | 133627896 | | 462070/54/28/2020 |
| E S LIMA COMERCIO DE CEREAIS LTDA | 132076055 | | 463849/54/28/2020 |
| E SIMBO-FRUTAS E LEGUMES | 131291505 | | 463717/54/28/2020 |
| E VILELA BARBOSA ME | 133948773 | | 462606/54/28/2020 |
| E-WORLD INFORMATICA LTDA | 133277577 | | 466864/54/28/2020 |
| E. ALMEIDA DE OLIVEIRA | 137201621 | | 465908/54/28/2020 |
| E. ARRUDA PLACIDO - ME | 135044626 | | 464308/54/28/2020 |
| E. B. VIANA & CIA LTDA ME | 132124122 | | 463269/54/28/2020 |
| E. C. COMERCIO DE CALCADOS LTDA | 133016552 | | 466789/54/28/2020 |
| E. C. DA COSTA -ME | 132168871 | | 466819/54/28/2020 |
| E. DA SILVA DE OLIVEIRA - ME | 133694550 | | 463513/54/28/2020 |
| E. DA SILVA LEVENTI | 133273334 | | 466379/54/28/2020 |
| E. EVANGELISTA SERRALHERIA | 132394871 | | 466283/54/28/2020 |
| E. J. DA R. SILVA ME | 132002086 | | 464500/54/28/2020 |
| E. J. DE SOUZA INDUSTRIA TEXTIL ME | 136508642 | | 466335/54/28/2020 |
| E. J. P. DE SOUZA INDUSTRIA E REPRESENTACAO | 137424353 | | 465962/54/28/2020 |
| E. KOBAYASHI - ME | 131304429 | | 462953/54/28/2020 |
| E. L. COMUNICACAO VISUAL E SERVICOS LTDA ME | 135671256 | | 463336/54/28/2020 |
| E. L. DA SILVA AUTO ELÉTRICA - ME | 133968243 | | 462506/54/28/2020 |
| E. MENDES DE SOUZA ME | 131440233 | | 462988/54/28/2020 |
| E. MICHELETTI ME | 131982494 | | 463480/54/28/2020 |
| E. N. DE LIMA - COMERCIO - ME | 132920158 | | 465800/54/28/2020 |
| E. P. SOARES DOS SANTOS ME | 131972898 | | 463589/54/28/2020 |
| E. Q. DOS SANTOS E SANTOS - ME | 133406938 | | 466157/54/28/2020 |
| E. R. DA SILVA ME | 131818015 | | 463135/54/28/2020 |
| E. R. DA SILVA ME | 132117029 | | 464664/54/28/2020 |
| E. R. QUEIROGA AUTO PECAS EPP | 131737554 | | 463140/54/28/2020 |
| E. R. QUEIROGA AUTO PECAS EPP | 131870750 | | 464770/54/28/2020 |
| E. T. BORTOLUZZI ME | 136371418 | | 465216/54/28/2020 |
| EASY IMPORT - COMÉRCIO, IMPORT. E EXPORTAÇÃO LTDA | 132180456 | | 466230/54/28/2020 |
| ECLIPSE FILMS COM. DE PELÍCULAS E PEÇAS LTDA - ME | 133625370 | | 462417/54/28/2020 |
| ECOFILTROS INDUSTRIA E COMERCIO LTDA EPP | 136608191 | | 466343/54/28/2020 |
| ECONATIVA - COMERCIO DE RESIDUOS VEGETAIS EIRELI | 137499892 | | 466619/54/28/2020 |
| ECOPAVI - COM. E REP. DE PROD. QUIMICOS LTDA | 133402533 | | 467096/54/28/2020 |
| EDCARLOS MOISES FRANCO ME | 131676350 | | 463219/54/28/2020 |
| EDELBERTO SCHUSTER | 131423614 | | 462981/54/28/2020 |
| EDEMAR ANDREANI ME | 133286118 | | 466667/54/28/2020 |
| EDEMIL BATISTA DA SILVA | 133533808 | | 465891/54/28/2020 |
| EDER FERREIRA DE ALMEIDA ME | 136506860 | | 466755/54/28/2020 |
| EDERSON MIGUEL PIRES NUNES | 131840487 | | 464405/54/28/2020 |
| EDGAZ - DISTRIBUIDORA DE GAS LTDA | 133325822 | | 465964/54/28/2020 |
| EDIAL INFO OFFICE LTDA ME | 132069300 | | 464458/54/28/2020 |
| EDILEUZA VIEIRA COSTA | 137522819 | | 466555/54/28/2020 |
| EDILSON ESPINOSA DA SILVA | 133599949 | | 462299/54/28/2020 |
| EDILSON LUNAS ME | 133020479 | | 467090/54/28/2020 |

| | | | |
|--|-----------|----------------|-------------------|
| EDIMAR BORBA | 130794724 | | 462731/54/28/2020 |
| EDIMAR OTONI CALDEIRA ME | 133679756 | | 462456/54/28/2020 |
| EDIMILSON RIBEIRO DO NASCIMENTO - ME | 133459365 | | 467115/54/28/2020 |
| EDINA APARECIDA DE LIMA COELHO | 132219328 | | 466633/54/28/2020 |
| EDINALDO ROSENDO NUNES ME | 131517651 | | 464838/54/28/2020 |
| EDINEY RODRIGUES & CIA LTDA | 132800098 | | 466225/54/28/2020 |
| EDIOMAR DE SOUZA ROSA | 135184100 | | 463857/54/28/2020 |
| EDIR DE SOUSA DOS SANTOS | 133520080 | | 465239/54/28/2020 |
| EDISANDRA DE SOUZA CAMPOS ME | 137110898 | | 465251/54/28/2020 |
| EDITORA FOLHA DE COLIDER LTDA - ME | 130338290 | | 462694/54/28/2020 |
| EDITORA GRAFICA RONQUIM LTDA EPP | 132137097 | | 463430/54/28/2020 |
| EDITORIAL LEITURA COMERCIO LTDA | 131200984 | | 462939/54/28/2020 |
| EDIVAL CASTRO ME | 133698980 | | 463462/54/28/2020 |
| EDIVINO MARCONDES DE ANDRADE ME | 136178014 | | 465844/54/28/2020 |
| EDLEMO GOMES CORREIA | 131318500 | | 462955/54/28/2020 |
| EDMARA R FRASSON | 131935194 | | 464195/54/28/2020 |
| EDMILSON ANTONIO ESTEVAO | 133324699 | | 465109/54/28/2020 |
| EDNA MARA CHAVES JORGE - ME | 135772745 | | 465744/54/28/2020 |
| EDNA MARIA RENOSTRO - FARMACIA | 133011429 | | 466741/54/28/2020 |
| EDSON ALMEIDA PEREIRA - ME | 135571006 | | 463895/54/28/2020 |
| EDSON CARLIM DE MELLO ME | 134817206 | | 464124/54/28/2020 |
| EDSON CIAPPINA RIBEIRO | 131907808 | | 463313/54/28/2020 |
| EDSON DE MORAIS FERREIRA | 134161041 | | 462650/54/28/2020 |
| EDSON DE OLIVEIRA PINHEIRO | 134733568 | | 464774/54/28/2020 |
| EDSON LOPES DIOGENES | 131960164 | | 464707/54/28/2020 |
| EDSON MASSUIA GALLO TRANSPORTES ME | 131412043 | | 462977/54/28/2020 |
| EDSON PASSOS DA SILVA 20525486100 | 134147480 | | 462647/54/28/2020 |
| EDSON PEDRO SANTANA - ME | 131832263 | | 462360/54/28/2020 |
| EDSON RIBEIRO & CIA LTDA-EPP | 134466047 | | 462793/54/28/2020 |
| EDSON SCHIAVON ME | 132678420 | | 466005/54/28/2020 |
| EDUARDO DE OLIVEIRA CARREIRA | 131813986 | | 464185/54/28/2020 |
| EDUARDO HENRIQUE NETO BOLZANI ME | 135719887 | | 466120/54/28/2020 |
| EDUARDO SILVA SOBRINHO | 130331767 | | 462240/54/28/2020 |
| EEO EMPREENDIMENTOS ENERGETICOS DO CENTRO OESTE S.A. | 132948745 | | 466384/54/28/2020 |
| EJM COM. E DIST. DE MATERIAIS ELÉTRICOS LTDA ME | 133290549 | | 465974/54/28/2020 |
| EKITEL CENTRO AUTOMOTIVO LTDA EPP | 131947800 | | 463569/54/28/2020 |
| ELAERTE ALVES PEREIRA | 131553607 | | 464694/54/28/2020 |
| ELAINE LOPES GONCALVES COSTA | 134009967 | | 462621/54/28/2020 |
| ELAINE LUIZA P. A. FARIA ME | 133001180 | | 466735/54/28/2020 |
| ELBSON DA SILVA PONCE ME | 131868560 | | 463412/54/28/2020 |
| ELEANDRE BORTOLOTTO ME | 134929160 | | 464541/54/28/2020 |
| ELEGANCIA TECIDOS LTDA | 133408760 | | 465927/54/28/2020 |
| ELENICE FERREIRA - CONFECÇÕES - ME | 132229633 | | 465918/54/28/2020 |
| ELETRIC ELETROTECNICA LTDA ME | 134362209 | | 462536/54/28/2020 |
| ELETRO CAR PECAS LTDA | 131274112 | | 462947/54/28/2020 |
| ELETRONICA MUSICAL LTDA ME | 132024500 | | 463951/54/28/2020 |
| ELETROTECNICA J J LTDA | 130798053 | | 462184/54/28/2020 |
| ELETROTECNICA RAMALHO LTDA | 133304990 | | 464384/54/28/2020 |
| ELETROTEL ASSISTENCIA TECNICA EIRELI | 132747383 | | 466397/54/28/2020 |
| ELEUSA DE FATIMA SILVA SOUZA | 131679414 | | 463751/54/28/2020 |
| ELIANE RODRIGUES PEREIRA ME | 134992083 | | 463090/54/28/2020 |
| ELIANE VIEIRA DA SILVA PEREIRA ME | 133380483 | | 463659/54/28/2020 |
| ELIAS AQUINERES MENDES DE ABREU ME | 134759478 | | 462366/54/28/2020 |
| ELIAS DANIEL DINIZ 01169363121 | 133912051 | | 462597/54/28/2020 |
| ELIAS PIRES DE SOUZA 61688037187 | 134241207 | | 463934/54/28/2020 |
| ELIEZER SILVA SOUZA 90628160291 | 135408830 | | 466088/54/28/2020 |
| ELIS R Z PESSOA DE LIMA | 131850245 | | 462872/54/28/2020 |
| ELIS REGINA DE DEUS ME | 132475596 | | 466463/54/28/2020 |
| ELISA PEREIRA NUNES ME | 134027787 | | 462853/54/28/2020 |
| ELISABETE PERINAZZO | | 523.848.530-15 | 462053/54/28/2020 |
| ELISADINEIA PEREIRA DOS SANTOS | 133396967 | | 466623/54/28/2020 |
| ELISAN DA SILVA FILHO ME | 132574624 | | 466479/54/28/2020 |
| ELISANGELA F. DE ARAUJO RODRIGUES ME | 133017885 | | 465906/54/28/2020 |
| ELISANGELA MONTEIRO CAMPOS - ME | 133319539 | | 466939/54/28/2020 |
| ELISANGELA SILVA DOS SANTOS | 134151887 | | 462648/54/28/2020 |
| ELISIO M C FILHO | 130622133 | | 462712/54/28/2020 |

| | | | |
|---|-----------|--------------------|-------------------|
| ELISMARY MAGALHÃES MARQUES - ME | 134004434 | | 462616/54/28/2020 |
| ELITA M. RODRIGUES LTDA | 132974053 | | 466725/54/28/2020 |
| ELIZABETT ROMANO | 133320090 | | 466942/54/28/2020 |
| ELIZEUDA DA SILVA CARVALHO ME | 133566510 | | 464420/54/28/2020 |
| ELLEN JOIAS LTDA | 131905058 | | 464945/54/28/2020 |
| ELLIZ - INDUSTRIA E COMERCIO DE UNIFORMES LTDA-ME | 132989158 | | 466731/54/28/2020 |
| ELMA F. DA SILVA | 132469200 | | 466457/54/28/2020 |
| ELOI JOSÉ WAGNER | 133029905 | | 464994/54/28/2020 |
| ELOI RAMBO - ME | 133380653 | | 465242/54/28/2020 |
| ELOIR CONSTANTE ME | 132073048 | | 464310/54/28/2020 |
| ELTON IZAIAS DE MATOS ME | 133587274 | | 464293/54/28/2020 |
| ELTON PAIM DOS SANTOS E CIA LTDA ME | 135671728 | | 465096/54/28/2020 |
| ELZA DE OLIVEIRA SILVA ME | 130082040 | | 464348/54/28/2020 |
| ELZA FATIMA RANSAN ME | 132064073 | | 463839/54/28/2020 |
| EMANUELLE ADRIANE R. PERES ME | 131980661 | | 464722/54/28/2020 |
| EMBALADORA DISTRIBUIDORA DE ALIMENTOS SUL BRASIL LTDA ME | 133491480 | | 464751/54/28/2020 |
| EMBALAGENS MUTUM LTDA - ME | 132021340 | | 464256/54/28/2020 |
| EMBOGRÃOS - COM. E REPRES.DE MAQS.AGRICOLAS LTDA | 132269791 | | 466631/54/28/2020 |
| EMELINE BRENDLER PILOTTO - ME | 133962849 | | 462278/54/28/2020 |
| EMERSON CANDIDO DE SOUZA ME | 132712610 | | 467004/54/28/2020 |
| EMERSON LUIZ LAUX ME | 133582698 | | 464317/54/28/2020 |
| EMILIA APARECIDA DE ASSUNCAO SILVA ME | 131339133 | | 462534/54/28/2020 |
| EMPORIO DA CARNE LTDA | 132523957 | | 466909/54/28/2020 |
| EMPORIO DAS CARNES EIRELI | 137387318 | | 465813/54/28/2020 |
| EMPRESA DE TRANSPORTES ANDORINHA SA | 130796492 | | 464926/54/28/2020 |
| EMPRESA DE TRANSPORTES SOPRO DIVINO S/A EM RECUPERACAO JUDICIAL | 131920553 | | 463929/54/28/2020 |
| ENCADERGRAF GRAFICA EDITORA E PAPELARIA LTDA ME | 133985865 | | 464484/54/28/2020 |
| ENERBIO - ENERGIAS RENOVAVEIS LTDA ME | 134657462 | | 464702/54/28/2020 |
| ENGLAN ESQUADRIAS DE ALUMINIO E FACHADAS EIRELI ME | 136884768 | | 466410/54/28/2020 |
| ENI C. DUTRA ME | 131748335 | | 463345/54/28/2020 |
| ENICAR - TECIDOS LTDA - EPP | 131718088 | | 463240/54/28/2020 |
| ENIO F DE SOUZA EIRELI ME | 135804221 | | 465206/54/28/2020 |
| ENIO JONAS KARKLE | 131988905 | | 463728/54/28/2020 |
| ENIO MARQUES DAS NEVES ME | 134537491 | | 462811/54/28/2020 |
| ENIVALDO RATTI ME | 135933196 | | 463423/54/28/2020 |
| ENNYS COMÉRCIO DE PRODUTOS ALIMENTICIOS LTDA | 133190897 | | 463601/54/28/2020 |
| ENOQUE SADRAK DE OLIVEIRA | 136372821 | | 463615/54/28/2020 |
| ENS LOCACAO DE TENDAS E TABLADOS LTDA ME | 134211480 | | 464562/54/28/2020 |
| ENY MARIA MILHOMEM DA SILVA | 131765949 | | 464671/54/28/2020 |
| ENZWEILER & ENZWEILER LTDA | 133142884 | | 466844/54/28/2020 |
| EONIK DO BRASIL LTDA | 133313840 | | 466935/54/28/2020 |
| EPA COMERCIAL PEREIRA E IMPORTACAO LTDA | 131733818 | | 464638/54/28/2020 |
| EQUIPAMENTOS FILHOS TER. CONST. E COMERCIO LTDA | 133095363 | | 466050/54/28/2020 |
| EQUIPE S - SOLUÇÕES EM INFORMÁTICA E WEB LTDA | 133556484 | | 463112/54/28/2020 |
| ERICO GUNDIM DE MORAIS - ME | 133156524 | | 465926/54/28/2020 |
| ERIK MOREIRA CALDAS | 137238134 | | 464156/54/28/2020 |
| ERMO DE OLIVEIRA -EPP | 134489322 | | 462798/54/28/2020 |
| ESCOBAR MARCOS & SANTOS LTDA ME | 134644255 | | 463036/54/28/2020 |
| ESCRITAS VENDAS E SERVICOS DE INFORMATICA EIRELI | 131854038 | | 463400/54/28/2020 |
| ESFERA 5 TECNOLOGIA E PAG AMENTOS S.A | | 185.777.280/0030-8 | 465292/54/28/2020 |
| ESTELITA NUNES DE SOUZA ME | 132362686 | | 463904/54/28/2020 |
| ESTILO MOTOS EIRELI - ME | 131880179 | | 463516/54/28/2020 |
| ESTRELA DA MANHA TRANSPORTES LTDA ME | 133618404 | | 462321/54/28/2020 |
| ESTRELA REPRESENTACAO COMERCIAL EIRELI | 132011115 | | 464698/54/28/2020 |
| ESTRUTURA DE METAL LTDA ME | 133527492 | | 465884/54/28/2020 |
| ESTRUTURAL EMPREENDIMENTOS LTDA | 132037351 | | 463810/54/28/2020 |
| EUBANK COM DE VEIC AUTOMOTORES USADOS LTDA ME | 133355420 | | 466829/54/28/2020 |
| EUCLAIR MAZZUCO ME | 132069407 | | 463844/54/28/2020 |
| EUREKA COMERCIO E INDUSTRIA LTDA ME | 133628663 | | 462421/54/28/2020 |
| EUTO ELETRICA E ACESSORIOS K1000 LTDA ME | 133279383 | | 463646/54/28/2020 |
| EUZA ROCHA DE SOUZA CUNHA - ME | 133349985 | | 466962/54/28/2020 |
| EUZEBIO PIRES DA SILVA COMERCIO ME | 131854224 | | 464532/54/28/2020 |
| EVALDO SEBASTIÃO DA SILVA ME | 135892163 | | 466139/54/28/2020 |
| EVANDRO FONTANA - ARTEFATOS DE CIMENTO | 132615878 | | 463862/54/28/2020 |
| EVANI APARECIDA DE ARAUJO CAMPOS | 131769774 | | 463355/54/28/2020 |

| | | |
|---|-----------|-------------------|
| EVANI APARECIDA DE ARAUJO CAMPOS ME | 132977842 | 466727/54/28/2020 |
| EVARISTO L. DE JESUS - ME. | 132384698 | 464085/54/28/2020 |
| EVERTON QUEIROZ LUCIO - ME | 132165082 | 466197/54/28/2020 |
| EXCELENCIA EXPRESS ENTREGAS RAPIDAS LTDA ME | 136075320 | 463429/54/28/2020 |
| EXIMPARTS DISTRIBUIDORA DE AUTO PEÇAS LTDA | 133565076 | 463689/54/28/2020 |
| EXOTICA COMERCIAL LTDA | 130089907 | 462668/54/28/2020 |
| EXPRESS AUTO PARTS LTDA | 135651417 | 466112/54/28/2020 |
| F A NOGUEIRA BORDADOS ME | 133422640 | 463666/54/28/2020 |
| F C OPTICA EIRELI - EPP | 131810359 | 464808/54/28/2020 |
| F DA SILVA ALVES - ME | 133536831 | 467146/54/28/2020 |
| F DANTAS ME | 130218650 | 462678/54/28/2020 |
| F G DA ROCHA CONFECÇÕES ME | 135331056 | 465959/54/28/2020 |
| F G METALURGICA E SERRALHERIA EIRELI ME | 135717540 | 466119/54/28/2020 |
| F M LIMA VERDE - ME | 134782933 | 463064/54/28/2020 |
| F NOLASCO DA SILVA | 131844296 | 464519/54/28/2020 |
| F T HOMEM DISTRIBUIDORA E BENEFICIAMENTO DE LEITE | 134412796 | 462146/54/28/2020 |
| F W MARCOLINO ME | 133382648 | 467025/54/28/2020 |
| F. A. DA SILVA RELOJOARIA ME | 132023741 | 463803/54/28/2020 |
| F. A. DELMOND | 133398960 | 466433/54/28/2020 |
| F. A. TIEPPO PEZOLATO | 133140857 | 466378/54/28/2020 |
| F. C. O. DOS SANTOS | 137238126 | 466420/54/28/2020 |
| F. COSTA SANTOS ME | 132045664 | 463823/54/28/2020 |
| F. E. S. DE JESUS LANCHES | 132745194 | 466514/54/28/2020 |
| F. G. RODRIGUES & CIA. LTDA. - ME | 133569799 | 464627/54/28/2020 |
| F. M. DE OLIVEIRA ME | 132950146 | 466632/54/28/2020 |
| F. M. PEREIRA | 132401894 | 466777/54/28/2020 |
| F. P. DE DEUS - SERRALHERIA - ME | 134578562 | 462827/54/28/2020 |
| F. PEREIRA - SERVICOS GRAFICOS E COMERCIO | 133417980 | 467107/54/28/2020 |
| F. R. S. FERREIRA - ME | 133522920 | 467136/54/28/2020 |
| F. S. DO NASCIMENTO COMERCIO | 133964493 | 462608/54/28/2020 |
| F. S. DOS REIS & CIA LTDA - ME | 135414008 | 462778/54/28/2020 |
| F. SILVA E CIA LTDA ME | 134471261 | 464595/54/28/2020 |
| F.N. NASCIMENTO | 133358470 | 465943/54/28/2020 |
| F.R. LIMA-ME | 133299570 | 467037/54/28/2020 |
| F.R.SOUZA COMERCIO DE CEREAIS LTDA | 137514441 | 466414/54/28/2020 |
| FAB INFORMATICA LTDA EPP | 132970406 | 463915/54/28/2020 |
| FABIANA NEVES DA SILVA MARQUES ME | 132753863 | 466778/54/28/2020 |
| FABIANA SAMARA REGIS DE ASSIS COMERCIO | 131908316 | 464477/54/28/2020 |
| FABIANE SALINA DE SOUZA | 137314817 | 465866/54/28/2020 |
| FABIO BALDIN BASSO ME | 133290565 | 466033/54/28/2020 |
| FABIO DE AVILA VIECELI ME | 136014038 | 465240/54/28/2020 |
| FABIO JOSE REGIS DE ASSIS - COMERCIO E REPRESENTACES | 132092395 | 464003/54/28/2020 |
| FABRICA DE CASAS INDUSTRIA E COMERCIO LTDA | 130418862 | 462508/54/28/2020 |
| FABRICA DE MOVEIS CASTELANA LTDA ME | 134771320 | 463062/54/28/2020 |
| FABRICIO SCHWINGEL | 137610270 | 465072/54/28/2020 |
| FAGANELLO E MOREIRA LTDA | 137141696 | 465729/54/28/2020 |
| FALCONI CONSTRUTORA LTDA | 131983733 | 463773/54/28/2020 |
| FAMA MOTO PECAS LTDA- ME | 132095718 | 462573/54/28/2020 |
| FAMMA BUFFET E EVENTOS LTDA EPP | 133045951 | 466833/54/28/2020 |
| FANTASIA SEX SHOP COM PROD EROTICOS LTDA ME | 131779001 | 463362/54/28/2020 |
| FANTASY COMERCIO DE ARTIGOS DO VESTUARIO LTDA | 130363316 | 463297/54/28/2020 |
| FARMACIA CENTRAL EIRELI ME | 136470823 | 465205/54/28/2020 |
| FARMACIA IPASE EIRELI - ME | 132006413 | 463144/54/28/2020 |
| FAST SHAKE SORVETERIA E LANCHONETE LTDA ME | 133018210 | 466830/54/28/2020 |
| FAT FLEX COMERCIO IMPORTACAO E EXPORTACAO LTDA ME | 132104237 | 464017/54/28/2020 |
| FATIMA DE MARCO LIMA EPP | 130255050 | 462683/54/28/2020 |
| FATIMA MARIA BRUGNERA ME | 132051516 | 464462/54/28/2020 |
| FATORIAL CONSTRUCOES LTDA | 132009200 | 463791/54/28/2020 |
| FATUALITH SERVICOS E CAPACITACAO PROFISSIONAL LTDA - ME | 132066505 | 463470/54/28/2020 |
| FELIPE - INDUSTRIA E COMERCIO DE CEREAIS LTDA | 131677314 | 463222/54/28/2020 |
| FELIPECAS PECAS NOVAS E USADAS LTDA | 132894467 | 466702/54/28/2020 |
| FELISBERTO AJALA BRANDAO 29880726120 | 134336569 | 462098/54/28/2020 |
| FELISBERTO FERREIRA GOMES - ME | 133323277 | 466946/54/28/2020 |
| FELIX EDUARDO TELLES DOS SANTOS ME | 136362079 | 466369/54/28/2020 |
| FENIX COMERCIO DE MUDAS LTDA | 131337289 | 462959/54/28/2020 |
| FENIX COMERCIO E SERVICOS EIRELI ME | 134154932 | 462649/54/28/2020 |

| | | |
|---|-----------|-------------------|
| FENIX MONTAGEM E MANUTENCAO INDUSTRIAL LTDA-EPP | 136048404 | 465714/54/28/2020 |
| FERA MVS METALURGICA VIDRACARIA E SERVICOS LTDA | 131886452 | 463521/54/28/2020 |
| FEREIRA E PAULETTO LTDA ME | 134468201 | 462794/54/28/2020 |
| FERNANDA DE ROMA SANTANA SA - ME | 135005264 | 464284/54/28/2020 |
| FERNANDES & ALMEIDA LTDA ME | 137077033 | 466331/54/28/2020 |
| FERNANDES & KESSLER FERNANDES LTDA ME | 134309146 | 462562/54/28/2020 |
| FERNANDES B. FERREIRA - MECANICA ME | 132908824 | 466707/54/28/2020 |
| FERNANDES DA SILVA & FERNANDES LTDA EPP | 131947532 | 464789/54/28/2020 |
| FERNANDO DOMINGO PEREIRA ME | 135279623 | 464066/54/28/2020 |
| FERNANDO FERNANDES LAGUILHON 42989035168 | 134194160 | 463467/54/28/2020 |
| FERNANDO GUINCHOS E SERVIÇOS METALURGICOS LTDA ME | 135804353 | 462791/54/28/2020 |
| FERNANDO JOSE MORENO DAMIAO - ME | 133674657 | 462453/54/28/2020 |
| FERNANDO JUSTO DE ALMEIDA ME | 136793576 | 466767/54/28/2020 |
| FERNANDO MARION | 137410654 | 466557/54/28/2020 |
| FERNANDO NICOLINI - ME | 132845229 | 465952/54/28/2020 |
| FERNANDO P. DAL CASTEL | 132691892 | 466507/54/28/2020 |
| FERRAGEM BIGOLIN COMERCIO E CONSTRUCOES LTDA | 132197162 | 466238/54/28/2020 |
| FERRARI & GIOVENARDI LTDA EPP | 137082193 | 466524/54/28/2020 |
| FERREIRA & QUERENTINO DE SOUZA LTDA ME | 133544133 | 464757/54/28/2020 |
| FERREIRA DA SILVA & SILVA BATISTA LTDA - ME | 132192489 | 466182/54/28/2020 |
| FERREIRA LIMA & CIA LTDA ME | 131915185 | 464244/54/28/2020 |
| FERREIRA SANTOS SERVIÇOS DE REDES DE COMUNICAÇÕES | 133693627 | 462248/54/28/2020 |
| FERRERALTO COMERCIO DE PECAS E ACESSORIOS PARA VEICULOS LTDA ME | 133586359 | 462280/54/28/2020 |
| FERRO VELHO JACARANDAS LTDA ME | 131916165 | 463718/54/28/2020 |
| FERROSUL MAT P TORNEARIAS E INDUSTRIAS LTDA - EPP | 130925900 | 462208/54/28/2020 |
| FEUCARGO EXPRESS LOGISTICA E TRANSPORTES LTDA EPP | 132085542 | 463722/54/28/2020 |
| FIGUEIREDO & ACOSTA LTDA | 131870424 | 462177/54/28/2020 |
| FIGUEIREDO JUNIOR & FIGUEIREDO LTDA - ME | 133602630 | 462302/54/28/2020 |
| FINA FLOR COMERCIO DE VESTUARIO LTDA ME | 132517523 | 466469/54/28/2020 |
| FINESSE IND. E COM. DE COSMETICOS E PERFUMARIA LTDA ME | 136657702 | 466346/54/28/2020 |
| FIorentina C. D. L. VASCONCELOS ME | 132072947 | 463846/54/28/2020 |
| FLAVIO DE LIMA ME | 134189612 | 464679/54/28/2020 |
| FLEXCOL INDÚSTRIA DE ARGAMASSAS E REVEST. LTDA ME | 134758498 | 464366/54/28/2020 |
| FLORA TANGARA LTDA ME | 131904663 | 462522/54/28/2020 |
| FLORA TANGARA LTDA ME | 131604929 | 463194/54/28/2020 |
| FLORIDA ARTIGOS OTICOS LTDA | 137506856 | 466577/54/28/2020 |
| FLORIDA ARTIGOS OTICOS LTDA | 137506864 | 466578/54/28/2020 |
| FOCO COMERCIO DE BATERIAS LTDA-ME | 133277836 | 463903/54/28/2020 |
| FORESVEL COMÉRCIO DE VEÍCULOS LTDA | 133394735 | 465863/54/28/2020 |
| FORNARI & FORNARI LTDA | 133635104 | 463982/54/28/2020 |
| FORT AGRO LTDA | 133368874 | 465751/54/28/2020 |
| FORT AUTO CENTER LTDA | 133807495 | 462485/54/28/2020 |
| FORTES & BERTINATO LTDA | 133345777 | 466957/54/28/2020 |
| FORZA CIMENTO E ACO LTDA ME | 132407230 | 464087/54/28/2020 |
| FOTO SAKURA LTDA | 130457175 | 463337/54/28/2020 |
| FOTOLITO EXPRESS PREST.SERV PRE IMP GRAF LTDA | 131752278 | 463347/54/28/2020 |
| FOUR COMPANY - IMPORTADORA E EXPORTADORA LTDA EPP | 133298906 | 466427/54/28/2020 |
| FRANCIMA DA SILVA NEVES | 134766741 | 463061/54/28/2020 |
| FRANCISCA BRAZ DE BASTOS | 135862574 | 462125/54/28/2020 |
| FRANCISCA DE PAULA VASCONCELOS MATIAS ME | 133279120 | 466867/54/28/2020 |
| FRANCISCO NERIS DA SILVA ME | 133347338 | 465879/54/28/2020 |
| FRANCISCO ALAERSON PEREIRA | 133078205 | 464374/54/28/2020 |
| FRANCISCO ALVES NOGUEIRA - ME | 133318630 | 466938/54/28/2020 |
| FRANCISCO ANTONIO SAMPAIO RODRIGUES - ME | 132218070 | 466246/54/28/2020 |
| FRANCISCO DA SILVA LEITE COMERCIO | 132152606 | 462889/54/28/2020 |
| FRANCISCO DE ASSIS GRANJA - ME | 131614282 | 464643/54/28/2020 |
| FRANCISCO DE PAULA DE PINHO COMERCIO ME | 132090406 | 464104/54/28/2020 |
| FRANCISCO JOSE DE ARAUJO | 130007331 | 464783/54/28/2020 |
| FRANCISCO LOPES SOBRINHO | 134066081 | 466861/54/28/2020 |
| FRANCISCO PINHEIRO ALVES FILHO ME | 132940183 | 466713/54/28/2020 |
| FRANCISCO VICENTE DA SILVA | 131629883 | 463204/54/28/2020 |
| FRANCISLEI ALMEIDA DA SILVA & CIA LTDA ME | 132764687 | 466035/54/28/2020 |
| FRANCISMARA DA SILVA SOARES 01715149122 | 134213084 | 464652/54/28/2020 |
| FRANCYMARI RODRIGUES DA SILVA 01199423130 | 134195671 | 463707/54/28/2020 |
| FRASSON & CIA LTDA | 131463535 | 464534/54/28/2020 |
| FREITAS TRANSPORTES E LOGISTICA LTDA | 133325709 | 465904/54/28/2020 |

| | | |
|---|-----------|-------------------|
| FRICÓ IND. E COM. DE PROD. ALIMENTÍCIOS LTDA | 133536939 | 463887/54/28/2020 |
| FRUTARIA DA RAQUEL LTDA ME | 132225654 | 466248/54/28/2020 |
| FUJI CELESTINO TRANSPORTE LOGISTICA LTDA ME | 135218179 | 464307/54/28/2020 |
| FUTTURA TRANSPORTES RODOVIARIOS E CARGAS LTDA | 133836207 | 462588/54/28/2020 |
| FUTURO INFORMATICA LTDA | 132125374 | 464426/54/28/2020 |
| FUZETO KURAHARA & CIA LTDA | 133844439 | 462590/54/28/2020 |
| G L MARQUES COMERCIO ME | 132240254 | 464079/54/28/2020 |
| G 7 SUPERMERCADO LTDA - ME | 132016990 | 464368/54/28/2020 |
| G B VIECILI ME | 130571830 | 464419/54/28/2020 |
| G BRILHANTE DOS SANTOS | 132911868 | 466709/54/28/2020 |
| G CAR SERVICOS AUTOMOTIVOS LTDA | 132133040 | 462152/54/28/2020 |
| G DIAS SILVA ME | 133827070 | 462586/54/28/2020 |
| G E B MIRANDA RESTAURANTE ME | 132992485 | 466605/54/28/2020 |
| G HOELSCHER EIRELI | 137453337 | 464167/54/28/2020 |
| G P COMERCIAL DE PECAS LTDA | 131435647 | 462984/54/28/2020 |
| G P COMERCIAL DE PECAS LTDA | 131435655 | 462985/54/28/2020 |
| G P COMERCIAL DE PECAS LTDA | 131568213 | 463182/54/28/2020 |
| G RODRIGUES & CIA LTDA ME | 133377504 | 465784/54/28/2020 |
| G S FILHO MONTAGEM INDUSTRIAL ME | 136661467 | 466598/54/28/2020 |
| G T DE SOUSA ME | 131720775 | 463697/54/28/2020 |
| G. A. B. ROLAMENTOS E RETENTORES LTDA | 132992507 | 466411/54/28/2020 |
| G. A. S. GALLICCHIO ME | 132110741 | 464844/54/28/2020 |
| G. BATISTA TAPEÇARIA - ME | 132816911 | 466045/54/28/2020 |
| G. F. DO AMARAL | 133365948 | 466189/54/28/2020 |
| G. M. COMÉRCIO DE VEICULOS LTDA - ME | 133560015 | 467159/54/28/2020 |
| G. P. DE ALENCAR-ME | 132290081 | 466418/54/28/2020 |
| G. PICCOLLI MECANICA - ME | 133621880 | 464486/54/28/2020 |
| G. R. DE ABREU | 132989263 | 466732/54/28/2020 |
| G. W. M. RIBEIRO - ME | 134779878 | 463046/54/28/2020 |
| G.G.LEAL-ME | 133584232 | 462276/54/28/2020 |
| G.HUBNER & CIA LTDA | 132220270 | 467011/54/28/2020 |
| G.J.G DE SOUZA | 136467580 | 466330/54/28/2020 |
| G.R. COMERCIO DE PNEUS LTDA ME | 132192853 | 463922/54/28/2020 |
| GABRIELA MINAS NOVAS JUSTINO-ME | 132144271 | 464052/54/28/2020 |
| GALVAO COMERCIO DE ELETRONICOS LTDA - ME | 133326276 | 465840/54/28/2020 |
| GAMAR COMUNICACAO VISUAL LTDA EPP "EM RECUPERACAO JUDICIAL" | 134481836 | 462072/54/28/2020 |
| GARDENIA SOUSA DA SILVA ME | 132096242 | 464010/54/28/2020 |
| GAROTA PIMENTA CONFECÇOES LTDA ME | 135265207 | 466931/54/28/2020 |
| GASGON AVIAMENTOS LTDA | 133281442 | 466866/54/28/2020 |
| GAUER BOEFF COMERCIO DE ACESSORIOS AUTOMOTIVOS LTD | 132879980 | 467041/54/28/2020 |
| GAVIAR TRANSPORTES LTDA - ME | 131753576 | 463173/54/28/2020 |
| GAZZONI COMERCIO DE ALIMENTOS LTDA ME | 133343472 | 465821/54/28/2020 |
| GEFF CAR VEICULOS LTDA ME | 133570690 | 464450/54/28/2020 |
| GEGEPEL TRANSPORTE LOGISTICA LTDA | 132381648 | 466756/54/28/2020 |
| GEOGRAU COMÉRCIO DE GELO LTDA | 133429784 | 463681/54/28/2020 |
| GELSON JOSE COCCO | 131653784 | 464242/54/28/2020 |
| GELVIS GANDARA DOS SANTOS 90013247115 | 135322863 | 464067/54/28/2020 |
| GEMATEC EQUIPAMENTOS ELETROELETRONICOS LTDA | 132428695 | 463867/54/28/2020 |
| GENEROSA MOREIRA DOS PASSOS ME | 131952781 | 462340/54/28/2020 |
| GENILDO SOARES SILVA ME | 133752208 | 462472/54/28/2020 |
| GENILVA APARECIDA BRUNERI ME | 132009943 | 464121/54/28/2020 |
| GENIUS ELETRONICA LTDA | 131912062 | 463265/54/28/2020 |
| GENTIL P ALMEIDA | 133394395 | 465992/54/28/2020 |
| GENTINA INDUSTRIA DE CONFECÇÕES LTDA ME | 134015339 | 464357/54/28/2020 |
| GENÉTICA REPRODUCAO ANIMAL LTDA-ME | 133304019 | 466890/54/28/2020 |
| GEOIMAGE CONSULTORIA E PLANEJAMENTO LTDA | 132744678 | 463663/54/28/2020 |
| GEOMETRIA DO PASTEL LTDA ME | 131969382 | 464347/54/28/2020 |
| GEOVANA R. SILVA ME | 133382630 | 466051/54/28/2020 |
| GERALDO ALVES DE SOUZA-ME | 130310760 | 462544/54/28/2020 |
| GERALDO F M APARECIDA SERRALHERIA | 133658627 | 462449/54/28/2020 |
| GERALDO JOAQUIM DE LIMA | 133608751 | 464612/54/28/2020 |
| GERALDO STRAGLIOTTO -ME | 131976982 | 463594/54/28/2020 |
| GERCINO JUNIOR MEDRADO FRANCO 03839076161 | 136286356 | 466327/54/28/2020 |
| GERSON DE SOUZA ARAÚJO - ME | 134228200 | 463261/54/28/2020 |
| GESSI & SOUZA LTDA ME | 136085903 | 463614/54/28/2020 |
| GF MOTOPECAS E NAUTICAS LTDA ME | 131983830 | 463120/54/28/2020 |

| | | | |
|---|-----------|----------------|-------------------|
| GFA COMERCIO E DISTRIBUIDORA DE AGUA LTDA - ME | 133377679 | | 465980/54/28/2020 |
| GHELL CONSTRUTORA E ENGENHARIA LTDA | 136214258 | | 465955/54/28/2020 |
| GHM ESQUADRILHAS DE ALUMINIO LTDA | 137415893 | | 465961/54/28/2020 |
| GIL COMERCIO DE CEREAIS LTDA - ME | 133630463 | | 463108/54/28/2020 |
| GILBERTO ASCARI | 132042479 | | 463815/54/28/2020 |
| GILMAR A DA SILVA - ME | 132129884 | | 464045/54/28/2020 |
| GILSON DE FIGUEIREDO - ME | 133303772 | | 466015/54/28/2020 |
| GILVAN DA SILVA RIBEIRO ME | 133293564 | | 466877/54/28/2020 |
| GIOVANA GABRIEL DA SILVA MORELLO | | 183.209.828-12 | 462064/54/28/2020 |
| GIOVANNA CONFECOES, SERIGRAFIAS E BORDA LTDA - ME | 133353869 | | 464567/54/28/2020 |
| GIOVANNI PEREIRA ME | 134490428 | | 462800/54/28/2020 |
| GIROTO & CIA LTDA - ME | 130411450 | | 462696/54/28/2020 |
| GISCARD BETANIN ME | 136233848 | | 465897/54/28/2020 |
| GKF BAR LTDA ME | 133475832 | | 467119/54/28/2020 |
| GLACI PERSZEL LOURENCO DA SILVA ME | 132123371 | | 462127/54/28/2020 |
| GLAMIR SALETE RAMOS MACHADO ME | 132079550 | | 463277/54/28/2020 |
| GLAUDEMIR LUIZ DENTE VEÍCULOS | 133380050 | | 465739/54/28/2020 |
| GLEICE A.DE LARA OLIVEIRA | 133861880 | | 463166/54/28/2020 |
| GLEICE KELLEN A. DOMINGUES & CIA LTDA - ME | 134520807 | | 462084/54/28/2020 |
| GLOBAL MARMORARIA INDUSTRIA E COMERCIO EIRELI ME | 134733223 | | 464448/54/28/2020 |
| GLOBAL SERVIÇOS DE TERRAPLANAGEM LTDA EPP | 132183080 | | 466223/54/28/2020 |
| GLOBO CARIMBOS LTDA | 130922757 | | 464503/54/28/2020 |
| GM COMERCIO DE TINTAS LTDA. - EPP | 131384988 | | 464621/54/28/2020 |
| GMAX INDUSTRIA E TECNOLOGIA LTDA - ME | 135265185 | | 462934/54/28/2020 |
| GO BEER CERVEJARIA E BREW PUB LTDA. | 137337388 | | 467039/54/28/2020 |
| GODOY MACHADO MADEIRAS LTDA ME | 131968785 | | 464106/54/28/2020 |
| GOIABEIRA COMERCIO DE MOVEIS LTDA - EPP | 133992918 | | 462613/54/28/2020 |
| GOIABEIRAS COMERCIO DE VEICULOS LTDA - ME | 131295985 | | 464246/54/28/2020 |
| GOIAS CONSTRUÇOES E PRE-MOLDADOS LTDA ME | 134418557 | | 462347/54/28/2020 |
| GOLD GRAIN COMÉRCIO DE CEREAIS LTDA | 131500775 | | 463732/54/28/2020 |
| GOMES & LEMES LTDA ME | 132714205 | | 466601/54/28/2020 |
| GOMES ARMARINHOS CONFECOES LTDA | 131520911 | | 463013/54/28/2020 |
| GOMES TRANSPORTADORA LTDA | 132710129 | | 466404/54/28/2020 |
| GR3 PNEUS E ACESSORIOS LTDA ME | 132042037 | | 462850/54/28/2020 |
| GRADUAL MOTOS E PEÇAS LTDA | 133313611 | | 466934/54/28/2020 |
| GRAFICA E EDITORA SOMA LTDA -EPP | 131805320 | | 463370/54/28/2020 |
| GRAFICA EXPRESSA QUEIROZ LTDA ME | 135199956 | | 464243/54/28/2020 |
| GRAFICA PRECISAO LTDA ME | 131895443 | | 464685/54/28/2020 |
| GRAFICA SAO BENEDITO LTDA -ME | 133158691 | | 466845/54/28/2020 |
| GRAFICA SHANGRI-LA LTDA | 130956333 | | 463477/54/28/2020 |
| GRAFITT CONVENIENCIA LTDA | 131978616 | | 463595/54/28/2020 |
| GRAFIX GRAFICA E IMPRESSAO DIGITAL EIRELI ME | 136986013 | | 466178/54/28/2020 |
| GRAFIX GRAFICA E IMPRESSAO DIGITAL EIRELI ME | 136985734 | | 466358/54/28/2020 |
| GRAPE MECÂNICA, PEÇAS E SERVIÇOS LTDA | 133392066 | | 466999/54/28/2020 |
| GRUPAL AGROINDUSTRIAL S/A "FALIDA" | 133208478 | | 466852/54/28/2020 |
| GRW VEICULOS LTDA | 133619044 | | 462924/54/28/2020 |
| GRÁFICA TIGRE LTDA ME | 133215350 | | 463881/54/28/2020 |
| GSN BRASIL CENTRAL LTDA | 132178990 | | 466071/54/28/2020 |
| GUARAN DIESEL BOMBAS INJETORAS LTDA | 131309188 | | 462577/54/28/2020 |
| GUARNIERI & DI DOMENICO LTDA | 131883143 | | 463314/54/28/2020 |
| GUERRERO & BRUM LTDA ME | 133630374 | | 462425/54/28/2020 |
| GUILHERME HENRIQUE GABRIEL 8109 | | 118.399.348-08 | 462062/54/28/2020 |
| GUIMARÃES ALVES & LEMES LTDA - ME | 134490380 | | 464492/54/28/2020 |
| GUIMAVE MAQ E INSUMOS AGRICOLAS LTDA | 131662996 | | 464805/54/28/2020 |
| GUSTAVO DA SILVA COMERCIO DE CARNES | 137437765 | | 466652/54/28/2020 |
| H DA SILVA LIMA ME | 132164108 | | 466066/54/28/2020 |
| H DE O ALMEIDA METALURGICA EIRELI ME | 136649718 | | 465210/54/28/2020 |
| H GOMES DE ARAUJO LTDA | 134718844 | | 465148/54/28/2020 |
| H MARIA DE BRITO ME | 130729639 | | 464557/54/28/2020 |
| H T DE AQUINO NETO | 133685390 | | 464603/54/28/2020 |
| H. B. FREIRE BARBOSA & CIA LTDA - ME | 131994344 | | 463170/54/28/2020 |
| H. L. FARIAS ESCAPAMENTOS ME | 132465906 | | 463641/54/28/2020 |
| H. R. C. TAVARES COMERCIO | 136756689 | | 465902/54/28/2020 |
| H. W. A. COMERCIO E SERVICOS - LTDA - ME | 131445650 | | 462991/54/28/2020 |
| H2O POCOS ARTESIANOS LTDA | 131865382 | | 463410/54/28/2020 |
| HAJA FARMACIA DE MANIPULACAO LTDA | 134694805 | | 462541/54/28/2020 |

| | | |
|--|-----------|-------------------|
| HAMILTON PALONE E CIA LTDA ME ME | 131662643 | 463214/54/28/2020 |
| HARUMI MATSUNAGA | 131573705 | 462411/54/28/2020 |
| HB COMERCIO DE GENEROS ALIMENTICIOS LTDA. | 132720132 | 466510/54/28/2020 |
| HBR CONSULTORIA EMPRESARIAL LTDA | 134410467 | 462777/54/28/2020 |
| HEBER P. ALFARANO - FOTOGRAFIAS | 133564606 | 464523/54/28/2020 |
| HEBERTON JOSE DA SILVA | 135598427 | 464219/54/28/2020 |
| HELENA CHUPROV- ME | 132095386 | 463258/54/28/2020 |
| HELENA FERNANDES DE OLIVEIRA | 133920631 | 465053/54/28/2020 |
| HELIO ANDRADE FLORENTINO ME | 134724674 | 464739/54/28/2020 |
| HELIO DE OLIVEIRA GALVAO ME | 134751019 | 464105/54/28/2020 |
| HELIO SABO- ME | 132075342 | 464232/54/28/2020 |
| HELIO SATORU SAKATA ME | 131858416 | 464842/54/28/2020 |
| HELIO VAZ EIRELI | 132063662 | 462345/54/28/2020 |
| HELIOS COLETIVOS E CARGAS EIRELI - EM RECUPERACAO JUDICIAL | 131437291 | 465709/54/28/2020 |
| HELITON LIMA DOS SANTOS ME | 134535766 | 462810/54/28/2020 |
| HENIKA & BACCIN LTDA - ME | 131233254 | 462392/54/28/2020 |
| HENRIQUE FERREIRA DA SILVA | 131784676 | 464325/54/28/2020 |
| HENRIQUE TEIBEL COMERCIO REPRESENTAçOES | 131584294 | 464599/54/28/2020 |
| HIDRAULICA CASCAVEL LTDA | 131598643 | 463192/54/28/2020 |
| HIDROMAQ SISTEMAS HIDRAULICOS LTDA ME | 132090767 | 464000/54/28/2020 |
| HILGRA SOLUCAO EM IMPRESSAO LTDA ME | 133661156 | 466648/54/28/2020 |
| HM PNEUS E RECAPAGENS, COM, IND E SERV LTDA | 133606813 | 464240/54/28/2020 |
| HMS COMERCIO E SERVIÇOS LTDA | 132779536 | 463656/54/28/2020 |
| HORIVALDO CASSIO DE AQUINO NUNES | 131491750 | 464282/54/28/2020 |
| HOTEL E RESTAURANTE LONDRES LTDA - EPP | 134101952 | 462642/54/28/2020 |
| HOTEL HARA EIRELI ME | 134571916 | 462824/54/28/2020 |
| HOTEL SOL DO ARAGUAIA LTDA | 131946439 | 464853/54/28/2020 |
| HOTTA E HOTTA LTDA | 131661086 | 463213/54/28/2020 |
| HYDROPANTANAL CONSTRUÇOES, INDUSTRIA E COMERCIO EIRELI EPP | 131961560 | 463579/54/28/2020 |
| I A MOUSQUER ME | 132102420 | 462863/54/28/2020 |
| I DA SILVA | 136979947 | 466907/54/28/2020 |
| I GONÇALVES MASTER ME | 132688549 | 465087/54/28/2020 |
| I J DE OLIVEIRA MERCADO - ME | 132395142 | 466284/54/28/2020 |
| I M LEMES - ME | 132984709 | 466014/54/28/2020 |
| I M ROCHA LANCHONETE | 131584413 | 463154/54/28/2020 |
| I. G. FEDERICI & CIA LTDA ME | 132943565 | 466715/54/28/2020 |
| I. J. GALDINO - ME | 133357767 | 466971/54/28/2020 |
| I. L. CASPCHARK SERVICOS - EPP | 136410570 | 466137/54/28/2020 |
| I. S. DEMELLAS | 131954237 | 463986/54/28/2020 |
| I. T. DOS SANTOS - ELETROAR | 132109247 | 464740/54/28/2020 |
| I.S.DE MAGALHAES | 130087483 | 463257/54/28/2020 |
| IBRASIL INDUSTRIA E COMERCIAL IMPORTADORA EIRELI ME | 134545400 | 462813/54/28/2020 |
| ICF DO BRASIL TRANSPORTES E LOGISTICA LTDA | 133176045 | 466846/54/28/2020 |
| IDAIR DOS SANTOS RODRIGUES 54456649100 | 135802237 | 463911/54/28/2020 |
| IDALINA ALVES PEREIRA - COMÉRCIO - ME | 131708252 | 464418/54/28/2020 |
| IDILVAN MIRANDA SOUSA - ME | 130383619 | 464355/54/28/2020 |
| IEDA CRISTINA VASCONCELOS | 133445453 | 467114/54/28/2020 |
| IEDA GAMA DE OLIVEIRA MORENO ME | 133567141 | 462259/54/28/2020 |
| IFC TRANSPORTES DE CARGAS LTDA. ME. | 134183444 | 462653/54/28/2020 |
| ILDA P. DE S. R. DA CUNHA | 133330478 | 465752/54/28/2020 |
| ILDON BECKER | 132233630 | 466252/54/28/2020 |
| ILSON ALVES DE JESUS ME | 131904507 | 464535/54/28/2020 |
| ILSON BERNARDES-ME | 134690826 | 463049/54/28/2020 |
| IMAGE CENTER LTDA EPP | 131795473 | 462538/54/28/2020 |
| IMAGE CENTER LTDA EPP | 131889281 | 463523/54/28/2020 |
| IMAGE CENTER LTDA EPP | 131889273 | 464572/54/28/2020 |
| IMAGINÁRIO COMUNICAÇÃO VISUAL E EVENTOS LTDA ME | 134820983 | 464404/54/28/2020 |
| IMPERIAL SUPRIMENTOS DE INFORMATICA LTDA ME | 132302349 | 466808/54/28/2020 |
| INCOMANEL MOVEIS LTDA | 130244538 | 463282/54/28/2020 |
| IND COM DE LADRILHOS ARICÁ LTDA - ME | 133914259 | 464717/54/28/2020 |
| INDIO DO BRASIL FERREIRA ARAUJO | 131671235 | 462069/54/28/2020 |
| INDUSPLANTA COMERCIO DE PLANTAS LTDA-ME | 132127660 | 464330/54/28/2020 |
| INDUSTRIA DE CONFECOES GIGLIO LTDA | 133357864 | 463677/54/28/2020 |
| INDUSTRIA E COM ALIMENTOS FAMA LTDA | 131951742 | 462886/54/28/2020 |
| INDUSTRIA E COM DE FUNDICAO FEMAR LTDA | 131764268 | 462361/54/28/2020 |
| INDUSTRIA E COMERCIO DE METAIS IMPERIAL LTDA- ME | 132114380 | 464333/54/28/2020 |

| | | |
|---|-----------|-------------------|
| INDUSTRIA E COMERCIO DE PRODUTOS CERAMICOS HOFFMANN LTDA ME | 134472306 | 464200/54/28/2020 |
| INES A. DA SILVA FURTADO - ME | 133630684 | 462372/54/28/2020 |
| INEZ DE FATIMA ROMERO CAVALHEIRO EPP | 132833875 | 465259/54/28/2020 |
| INEZ DE FATIMA ROMERO CAVALHEIRO EPP | 133198324 | 466849/54/28/2020 |
| INNOVARE BEM ESTAR LTDA ME | 136015433 | 466206/54/28/2020 |
| INPAN INDUSTRIA E COMERCIO DE PAES BISCOITOS LTDA | 132803763 | 466914/54/28/2020 |
| INTEGRAR TRANSPORTES LTDA EPP | 132162849 | 466065/54/28/2020 |
| INTELECTO TECNOLOGIA E INFORMATICA LTDA | 130417122 | 462697/54/28/2020 |
| INVESTCAR CENTRO AUTOMOTIVO LTDA | 132176653 | 464063/54/28/2020 |
| INVESTCAR LTDA | 137505744 | 466747/54/28/2020 |
| IOLANDA DARIO DE SOUZA ME | 132392313 | 464086/54/28/2020 |
| IONE SOUZA DA SILVA | 133332110 | 465950/54/28/2020 |
| IPE COMERCIO DE ROUPAS E ACESSORIOS LTDA-ME | 132837897 | 466806/54/28/2020 |
| IPIRANGA ARTEFATOS DE CIMENTO EIRELI EPP | 134763114 | 463057/54/28/2020 |
| IPIRANGA COMERCIO DE PECAS USADAS LTDA | 133012298 | 463883/54/28/2020 |
| IRACIA MARIANO DA SILVA | 131719220 | 464277/54/28/2020 |
| IRACILDA INES TOMAZI BURGIM ME | 130590533 | 462711/54/28/2020 |
| IRACY DE A O SILVA-ME | 133595854 | 462292/54/28/2020 |
| IRANEIDE DOS ANJOS DE SOUSA CAMARGO ME | 133650340 | 462445/54/28/2020 |
| IRANI MARTINS - ME | 134596625 | 464206/54/28/2020 |
| IRENE DE CASTRO ME | 132090341 | 462210/54/28/2020 |
| IRIANA CASSIA CINTRA E SILVA | 133396940 | 466428/54/28/2020 |
| IRINEU LOPES ME | 135564972 | 462553/54/28/2020 |
| ISAAC DE SOUZA PIO ME | 134010680 | 462622/54/28/2020 |
| ISABELA PIRES CONFECÇÕES EIRELI | 137871805 | 465373/54/28/2020 |
| ISAC L. DE REZENDE & CIA LTDA | 132446014 | 465907/54/28/2020 |
| ISMAR S VILA REAL EIRELI | 133039668 | 464995/54/28/2020 |
| ISRAEL FERNANDES DE MORAES | 131444670 | 462990/54/28/2020 |
| ITACIARA MOTORS LTDA | 131798073 | 465263/54/28/2020 |
| ITAHUM COMERCIO TRANSPORTE E EXPORTACAO LTDA "FALIDA" | 132548623 | 466147/54/28/2020 |
| ITAHUM COMERCIO TRANSPORTE E EXPORTACAO LTDA "FALIDA" | 132984032 | 466730/54/28/2020 |
| ITALIA VEICULOS LTDA - ME | 133538060 | 467150/54/28/2020 |
| ITANEL LOURENÇO DA SILVA - ME | 133587070 | 462281/54/28/2020 |
| ITAPORA MAARACA TRANSPORTE, VIAGENS LTDA ME | 132911116 | 466708/54/28/2020 |
| IVAN DE ANDRADE MATTOS | 133230198 | 466205/54/28/2020 |
| IVAN RODRIGUES DA SILVA - ME | 134846451 | 463498/54/28/2020 |
| IVAN VIEIRA GOMES | 131984586 | 462081/54/28/2020 |
| IVANI APARECIDA ROCHA CARVALHO-ME | 132953471 | 465921/54/28/2020 |
| IVANI BENTO ME | 133621073 | 464704/54/28/2020 |
| IVANI J B DA COSTA | 131597965 | 463132/54/28/2020 |
| IVANI TEREZINHA SMANIOTTO LOPES & CIA LTDA | 132173115 | 463926/54/28/2020 |
| IVANIR ACOSTA CARVALHO | 131760912 | 463352/54/28/2020 |
| IVELUZ REZENDE DA SILVA | 133328490 | 466649/54/28/2020 |
| IVONE BARBOSA P DE BARROS COMOMERCIO ME | 131685058 | 463737/54/28/2020 |
| IZABEL PEREIRA BALCACAR ME | 131680420 | 463223/54/28/2020 |
| IZAWA FLORES E AQUARIOS LTDA ME | 130711837 | 462721/54/28/2020 |
| J A DOS SANTOS CAMPOS - ME | 134545427 | 462814/54/28/2020 |
| J A MENDES & J A MENDES DA COSTA LTDA-ME | 131832328 | 463386/54/28/2020 |
| J A MOTOS LTDA ME | 131354132 | 464393/54/28/2020 |
| J A S COSTA & CIA LTDA - ME | 134538951 | 462812/54/28/2020 |
| J A SALMAZO BUQUE | 131556240 | 464669/54/28/2020 |
| J A SALMAZO BUQUE ME | 133375439 | 463603/54/28/2020 |
| J B DA CRUZ REPRESENTACOES ME | 132654687 | 465791/54/28/2020 |
| J B DE OLIVEIRA CICLO | 131712187 | 463237/54/28/2020 |
| J BATISTA DOS SANTOS ME | 133371450 | 466371/54/28/2020 |
| J C COM. DE MOVEIS LTDA. - ME | 133280268 | 465983/54/28/2020 |
| J C FERREIRA | 131298372 | 462952/54/28/2020 |
| J C I INFORMATICA LTDA - ME | 132180154 | 466228/54/28/2020 |
| J C TEIXEIRA FILHO | 132136430 | 464635/54/28/2020 |
| J CAMARGO REPRESENTACOES LTDA | 133377245 | 466813/54/28/2020 |
| J CEZAR & CIA LTDA ME | 133855562 | 464683/54/28/2020 |
| J DA SILVA ARRUDA MANUTENCAO E INSTALACAO ME | 135929270 | 465785/54/28/2020 |
| J DA SILVA NEVES FILHO E CIA LTDA - ME | 134228898 | 462159/54/28/2020 |
| J DE ALMEIDA LINO ME | 134101120 | 462640/54/28/2020 |
| J DE SANTANA JUNIOR & CIA LTDA - EPP | 131605364 | 463473/54/28/2020 |
| J DEORR ME | 132305240 | 466271/54/28/2020 |

| | | | |
|---|-----------|--|-------------------|
| J DOS REIS MONTEIRO DA SILVA ME | 136048030 | | 466805/54/28/2020 |
| J DOS S G BERNARDINO - ME | 133663795 | | 462451/54/28/2020 |
| J E A COMUNICACAO VISUAL LTDA ME | 134267559 | | 464329/54/28/2020 |
| J E M CHAVES COMERCIO DE MOTO PEÇAS LTDA-ME | 134840747 | | 463074/54/28/2020 |
| J EVANGELISTA SERRALHERIA | 131450409 | | 462994/54/28/2020 |
| J F CONFECOES LTDA | 132741032 | | 465923/54/28/2020 |
| J F DE SOUZA | 133527840 | | 465715/54/28/2020 |
| J FELISBERTO | 132189178 | | 466916/54/28/2020 |
| J HOSTON BELIZARIO & CIA LTDA | 131684140 | | 464346/54/28/2020 |
| J JUNIO MAGALHAES EIRELI | 136006973 | | 466307/54/28/2020 |
| J L DOS REIS NETO RESTAURANTE | 133609219 | | 463700/54/28/2020 |
| J M INDUSTRIA E COMERCIO DE ALHO LTDA ME | 135068479 | | 463099/54/28/2020 |
| J MACHI ME | 131150286 | | 463114/54/28/2020 |
| J MARIA ROLIM | 130606618 | | 462564/54/28/2020 |
| J N S RESTAURANTE LTDA | 131553224 | | 463991/54/28/2020 |
| J R CONTI \$ CIA LTDA ME | 131741403 | | 463252/54/28/2020 |
| J R DE FREITAS - TAPEÇARIA - ME | 132987023 | | 465894/54/28/2020 |
| J R ZULLI | 131494465 | | 464490/54/28/2020 |
| J ROBERTO GONCALVES & CIA LTDA | 132131986 | | 464359/54/28/2020 |
| J S ARAUJO RECICLAGENS E PRESTACAO DE SERVICOS ME | 132109220 | | 464019/54/28/2020 |
| J S AZEVEDO | 133340740 | | 463812/54/28/2020 |
| J S DE SOUZA | 130331996 | | 464443/54/28/2020 |
| J S PRATA ME | 134627660 | | 463026/54/28/2020 |
| J S SERVIÇOS E CONSTRUÇÃO CIVIL LTDA | 133835103 | | 462249/54/28/2020 |
| J T BARBOZA FILHO | 130957798 | | 462160/54/28/2020 |
| J V M DA SILVA ME | 134297113 | | 462749/54/28/2020 |
| J. J. BARBOSA - ME. | 132503310 | | 465855/54/28/2020 |
| J. A. DE MELO ME | 131594435 | | 463190/54/28/2020 |
| J. A. DE SIQUEIRA CAMPOS - EIRELI - ME | 134037871 | | 462630/54/28/2020 |
| J. A. FERNANDES DE FREITAS | 132302314 | | 465746/54/28/2020 |
| J. A. LOPES RODRIGUES - ME | 133685560 | | 465654/54/28/2020 |
| J. A. NUNES EIRELI | 132279754 | | 466148/54/28/2020 |
| J. AUGUSTO - ME | 134097840 | | 464670/54/28/2020 |
| J. AUGUSTO DE MELLO SILVA ME | 132111594 | | 464020/54/28/2020 |
| J. AVANZINI & CIA LTDA EPP | 131939807 | | 463564/54/28/2020 |
| J. B. DE OLIVEIRA COMERCIO ME | 134016211 | | 462199/54/28/2020 |
| J. B. SANTAROSA ME | 132885883 | | 466698/54/28/2020 |
| J. BALANI RODRIGUES ALVES EIRELI - ME | 135703280 | | 466117/54/28/2020 |
| J. BATISTA DA SILVA E CIA LTDA ME | 134979974 | | 464882/54/28/2020 |
| J. C. E. MALDONADO - ME | 133572978 | | 462268/54/28/2020 |
| J. C. PAZINI | 136972616 | | 466355/54/28/2020 |
| J. CA CONSTRUTORA LTDA | 133592715 | | 462287/54/28/2020 |
| J. CESAR FERREIRA ME | 133014312 | | 466662/54/28/2020 |
| J. D. C. DE CASTRO ME | 131432710 | | 462982/54/28/2020 |
| J. DE MACEDO GUIMARAES ME | 133643409 | | 462438/54/28/2020 |
| J. E. METALURGICA E SERVICOS INDUSTRIAIS LTDA ME | 134554060 | | 462819/54/28/2020 |
| J. F. COELHO DE SOUSA & CIA LTDA | 133611957 | | 462314/54/28/2020 |
| J. F. GOMES | 131638017 | | 463207/54/28/2020 |
| J. FELIX ARIMATES ME | 132018420 | | 463798/54/28/2020 |
| J. FONSECA BARROS SERVICOS ME | 136500412 | | 466151/54/28/2020 |
| J. G. DE OLIVEIRA & CIA LTDA | 132316137 | | 465741/54/28/2020 |
| J. G. G. DOS SANTOS | 131850938 | | 462168/54/28/2020 |
| J. I. DE ASSIS TRANSPORTES ME | 133648699 | | 463442/54/28/2020 |
| J. J. CAMISARIA LTDA EPP | 131975048 | | 464790/54/28/2020 |
| J. J. RODRIGUES SORVETES ME | 136396887 | | 463682/54/28/2020 |
| J. L. CUNHA - SORVETERIA - ME | 133731545 | | 463453/54/28/2020 |
| J. L. T. DE CARVALHO - ME | 131918699 | | 463543/54/28/2020 |
| J. LEANDRO DE SOUZA | 134634306 | | 462129/54/28/2020 |
| J. LEONEL PEDROSO - ME | 130349380 | | 464218/54/28/2020 |
| J. M. DE MACENA EIRELI | 135304776 | | 465169/54/28/2020 |
| J. MAGNO DE MAGALHES & CIA LTDA | 133539571 | | 463660/54/28/2020 |
| J. P. BORGES CONFECÇÕES ME | 134105206 | | 462136/54/28/2020 |
| J. P. ROCHA & J. F. ROCHA LTDA ME | 133587983 | | 464344/54/28/2020 |
| J. R. R. DA SILVA - ME | 133294803 | | 466879/54/28/2020 |
| J. S. MOREIRA LTDA | 132420899 | | 466291/54/28/2020 |
| J. S. PLANTAS ORNAMENTAIS LTDA. | 131897284 | | 464703/54/28/2020 |

| | | |
|---|-----------|-------------------|
| J. SILVA PESSOA ME | 131904191 | 462238/54/28/2020 |
| J. TAVARES DE FIGUEIREDO - COMERCIO DE CONFECOES - ME | 135191980 | 463858/54/28/2020 |
| J. V. PEREIRA MOVEIS-ME | 134320190 | 463317/54/28/2020 |
| J.A. DA SILVA LICA BORGES | 133332071 | 466950/54/28/2020 |
| J.A.L. PEREIRA & CIA | 134669215 | 462298/54/28/2020 |
| J.B SOARES SERVICOS E RETIFICA DE MOTORES LTDA ME | 135511852 | 466095/54/28/2020 |
| J.DE FATIMA ALVES | 132023032 | 464525/54/28/2020 |
| J.E.AZES PECAS E SERVICOS-ME | 131718355 | 463131/54/28/2020 |
| J.F. DA SILVA & MORAES FERREIRA LTDA ME | 132164779 | 466067/54/28/2020 |
| J.H RODRIGUES | 131659952 | 463712/54/28/2020 |
| J.J. BRAZAO METALURGICA E CONSTRUÇÃO LTDA ME | 133960897 | 464435/54/28/2020 |
| J.L.F. BARBOSA - ME | 134244729 | 462661/54/28/2020 |
| J.M.J DE PADUA ME | 136454909 | 465826/54/28/2020 |
| J.PEREIRA FILHO-PECAS -ME | 131953834 | 463169/54/28/2020 |
| J.R. FABRICA DE MOVEIS EIRELI-ME | 135998140 | 464089/54/28/2020 |
| J.W.INDUSTRIA E COMERCIO DE ARTEFATOS DE CIMENTO L | 132522306 | 466471/54/28/2020 |
| JA1000 MOTOS LTDA ME | 133258114 | 464378/54/28/2020 |
| JADERSON REFATTI DA SILVA EPP | 134593227 | 463019/54/28/2020 |
| JADIR RODRIGUES PADARIA E CONFEITARIA -ME | 134232143 | 464665/54/28/2020 |
| JADIRO FREITAS ME | 132521610 | 466470/54/28/2020 |
| JADSON AUGUSTO DE ARRUDA MACIEL | 133539865 | 465969/54/28/2020 |
| JAG COSTA & COSTA LTDA ME | 131928287 | 463552/54/28/2020 |
| JAIME QUINALIOS | 137085966 | 465917/54/28/2020 |
| JAINÉ MARY SANTI ROQUE ME | 132032074 | 463806/54/28/2020 |
| JAIR BORGES SOARES EIRELI ME | 134551966 | 465436/54/28/2020 |
| JAIR C DA SILVA SOUZA MOVEIS PLANEJADOS EIRELI ME | 137096763 | 466525/54/28/2020 |
| JAIR DAL PIVA | 130088706 | 462667/54/28/2020 |
| JAIR LUIZ DA COSTA-ME | 131038230 | 464547/54/28/2020 |
| JAIRO DA SILVA DUTRA | 133384586 | 466396/54/28/2020 |
| JAIRO SOARES LIMA - ME | 132696789 | 466508/54/28/2020 |
| JAMUR RUFINO DA COSTA | 136646549 | 466347/54/28/2020 |
| JANAINA MONTEIRO DA SILVA | 137282478 | 466538/54/28/2020 |
| JANETE C. GIONGO ME | 133147746 | 466183/54/28/2020 |
| JANETE TEREZINHA BROETTO ME | 132047195 | 463500/54/28/2020 |
| JANICE CRAUSS EPP | 132230895 | 465092/54/28/2020 |
| JANICE M. DA CUNHA PEREIRA ME | 132004380 | 463295/54/28/2020 |
| JANIO SERGIO PRUDENCIANO-ME | 132978539 | 466792/54/28/2020 |
| JANIO TEIXEIRA DE SOUSA | 133429032 | 467112/54/28/2020 |
| JANIS GONÇALVES DA SILVA - ME | 133299643 | 466883/54/28/2020 |
| JANUARIO TEIXEIRA ME | 134673026 | 462895/54/28/2020 |
| JAQUELINE FERNANDES GUIMARAES CHAVES ME | 133892107 | 463509/54/28/2020 |
| JARBAS DE SOUZA ME | 134645693 | 463973/54/28/2020 |
| JARINO DE MATOS - ACOUGUE - ME | 131113550 | 463156/54/28/2020 |
| JARIO FERREIRA DA SILVA | 137465351 | 466563/54/28/2020 |
| JD TURBO DIESEL COM. DE PEÇAS E SERV. LTDA. - ME | 132288184 | 466265/54/28/2020 |
| JEAN DE SOUZA BRAUNO | 136126391 | 466322/54/28/2020 |
| JEAN MARCOS DE ARRUDA PINTO - EPP | 131715356 | 462856/54/28/2020 |
| JEAN MICHEL RODRIGUES DE JESUS-ME | 134760441 | 464672/54/28/2020 |
| JEFFERSON BELO 00652204120 | 134026705 | 462627/54/28/2020 |
| JEFFERSON DA SILVA MEIRA 95687416153 | 134001150 | 464478/54/28/2020 |
| JENNIFER FATIMA DE FIGUEIREDO | 137526750 | 466643/54/28/2020 |
| JENYFHER NUNES TEOFILO EIRELI ME | 137008260 | 466362/54/28/2020 |
| JENZ PROCHNOW ME | 132972271 | 463668/54/28/2020 |
| JEOVA JIRE COMERCIO DE PRODUTOS AGROPECUARIOS E SERVICOS LTDA | 132064227 | 463840/54/28/2020 |
| JEREMIAS FERREIRA DE SOUZA | 130235296 | 464304/54/28/2020 |
| JISSO - TRANSPORTE DE PASSAGEIROS LTDA - EPP | 131921177 | 463545/54/28/2020 |
| JJ DISTRIBUIDORA E COMERCIO DE MOVEIS LTDA EPP | 133137333 | 466753/54/28/2020 |
| JL AUTO MECANICA LTDA. - ME | 132773031 | 466522/54/28/2020 |
| JM MINERADORA E CONSTRUTORA LTDA ME | 133631591 | 464785/54/28/2020 |
| JN PNEUS LTDA EPP | 133638774 | 462241/54/28/2020 |
| JOALHERIA TRENTO LTDA. | 132112400 | 464022/54/28/2020 |
| JOANA BATISTA DE MACEDO ANGELIM ME | 131360981 | 463291/54/28/2020 |
| JOANAIRE MORENO DA SILVA | 137346549 | 466554/54/28/2020 |
| JOAO ANGELO DE DEUS | 131933299 | 463560/54/28/2020 |
| JOAO ANTONIO JOAQUIM | 130035238 | 462350/54/28/2020 |
| JOAO BOSCO DA COSTA JUNIOR ME | 131709461 | 464210/54/28/2020 |

| | | | |
|--|-----------|----------------|-------------------|
| JOAO CARDOSO VILELA | 135065070 | | 463098/54/28/2020 |
| JOAO CARLOS DA SILVA STEFANELLO EIRELI | 137196253 | | 467005/54/28/2020 |
| JOAO DE LIMA - COMÉRCIO | 131865056 | | 463409/54/28/2020 |
| JOAO HENRIQUE MELO VELOSO ME | 133298426 | | 466882/54/28/2020 |
| JOAO L F DA SILVA ME | 133619460 | | 462166/54/28/2020 |
| JOAO MACIEL DE LIMA | 131372599 | | 462180/54/28/2020 |
| JOAO NELSON LEMES DA SILVA | | 940.420.041-72 | 462054/54/28/2020 |
| JOAO SOUZA DE NOVAES | 131096591 | | 464316/54/28/2020 |
| JOAQUIM CARVALHO MORAES ME | 131650246 | | 463172/54/28/2020 |
| JOAQUIM NILTON SOARES LACERDA | 133014401 | | 463649/54/28/2020 |
| JOAQUIM PEREIRA LOPES ARMARINHOS ME | 131463047 | | 464835/54/28/2020 |
| JOARES J. R. DOS SANTOS & CIA LTDA ME | 132057530 | | 464786/54/28/2020 |
| JOB DISTRIBUIDORA DE VEICULOS LTDA | 133465667 | | 464887/54/28/2020 |
| JOEL DE OLIVEIRA -MERCERIA- ME | 132084015 | | 464496/54/28/2020 |
| JOEL MARTINS DOS SANTOS 24077577187 | 134050983 | | 464193/54/28/2020 |
| JOELITA ARRUDA DO AMARAL ME | 131668951 | | 462242/54/28/2020 |
| JOELSON FERREIRA LIRA | 131556363 | | 463179/54/28/2020 |
| JOHANN & JOHANN LTDA ME | 131483501 | | 462510/54/28/2020 |
| JOIA MATERIAIS P/ CONSTRUCAO LTDA ME | 132316200 | | 465790/54/28/2020 |
| JONAS HENRIQUE DE OLIVEIRA | 131907042 | | 463928/54/28/2020 |
| JONAS PIRES DE SOUZA & CIA LTDA- ME | 132098121 | | 464013/54/28/2020 |
| JONES HELIODORO DOS SANTOS | 132143208 | | 464051/54/28/2020 |
| JONI MIRANDA BRITO | 131660373 | | 464485/54/28/2020 |
| JORGE DA SILVA | 137112017 | | 466353/54/28/2020 |
| JORGE LUIS ALMEIDA DE BARROS COMERCIO ME | 131786970 | | 463507/54/28/2020 |
| JORGE LUIZ STEPHAN LACERDA & CIA LTDA | 132147165 | | 464456/54/28/2020 |
| JORGE T BRUNCK & CIA LTDA ME | 134440056 | | 464395/54/28/2020 |
| JORGE TREVISAN FILHO ME | 135483832 | | 467053/54/28/2020 |
| JOSE A NEVES | 131909258 | | 463537/54/28/2020 |
| JOSE A. DE OLIVEIRA - ME | 134672372 | | 464584/54/28/2020 |
| JOSE AMANCIO | 131708236 | | 462893/54/28/2020 |
| JOSE APARECIDO DA SILVA - ME | 132182904 | | 466232/54/28/2020 |
| JOSE BARBOSA SIEBRA NETO ME | 135202132 | | 463426/54/28/2020 |
| JOSE BARLATI RELOJOARIA | 131869698 | | 463414/54/28/2020 |
| JOSE BENEDITO DA SILVA SANTANA & CIA. LTDA - ME | 134130103 | | 464197/54/28/2020 |
| JOSE BERNARDINO DE SOUZA ME | 133602427 | | 462301/54/28/2020 |
| JOSE C CARVALHO | 137298641 | | 466546/54/28/2020 |
| JOSE CARLOS DUARTE FERNANDES 54435986191 | 134060296 | | 464585/54/28/2020 |
| JOSE CICERO BOA SORTE | 130222259 | | 462679/54/28/2020 |
| JOSE CLAUDIO GONCALVES - ME | 131669672 | | 463217/54/28/2020 |
| JOSE CUSTODIO SOBRINHO - ME | 135645743 | | 467129/54/28/2020 |
| JOSE DA CRUZ OLIVEIRA ME | 131814060 | | 463379/54/28/2020 |
| JOSE DE JESUS ME | 132311976 | | 464082/54/28/2020 |
| JOSE DIMAS MATHAR ME | 131245716 | | 462351/54/28/2020 |
| JOSE EDUARDO DE OLIVEIRA | 136942326 | | 466745/54/28/2020 |
| JOSE FERNANDES DE ARAUJO & CIALTDA ME | 133372898 | | 466976/54/28/2020 |
| JOSE FRANCISCO DE ALMEIDA | | 138.671.211-68 | 462059/54/28/2020 |
| JOSE HUMBERTO DE DEUS ME | 131695126 | | 463229/54/28/2020 |
| JOSE J. FERREIRA ME | 131968130 | | 463587/54/28/2020 |
| JOSE M SANTOS | 131065122 | | 462744/54/28/2020 |
| JOSE MARIA DE ALMEIDA LOBO | 130402370 | | 462695/54/28/2020 |
| JOSE MARIA MORAES CARDOZO EPP | 134483120 | | 463985/54/28/2020 |
| JOSE MARIA OTAVIO MARTINS DUARTE | 135809142 | | 466121/54/28/2020 |
| JOSE PEREIRA DOS SANTOS 65140591120 | 134607880 | | 463022/54/28/2020 |
| JOSE PORTELA SANTANA ME | 132075245 | | 462395/54/28/2020 |
| JOSE SALATIEL ALVES FELICIANO - ME | 132953668 | | 466039/54/28/2020 |
| JOSE SIMOES DA SILVA NETO - ME | 132377225 | | 465816/54/28/2020 |
| JOSE SIMON BUENO - ME | 131158902 | | 462105/54/28/2020 |
| JOSE ZENIR NUNES DA CUNHA | 131805886 | | 463371/54/28/2020 |
| JOSENILTON BATISTA DE LIMA - ME | 133557375 | | 462188/54/28/2020 |
| JOSIAS GONÇALVES PEREIRA - ME | 133374718 | | 464569/54/28/2020 |
| JOSIMAR B DE MORAES | 132408350 | | 466286/54/28/2020 |
| JOSIVAN DUTRA FERNANDES DA SILVA & CIA LTDA - ME | 133594971 | | 464511/54/28/2020 |
| JOSMERI DO ROCHIO BIELIK ME | 132099004 | | 464015/54/28/2020 |
| JOSOEL FRANCISCO DA SILVA | 133394476 | | 463906/54/28/2020 |
| JOSUE JESUS DE ALMEIDA ME | 135819261 | | 462818/54/28/2020 |

| | | | |
|---|-----------|----------------|-------------------|
| JOSUE RAMOS TENORIO - COMERCIO ME | 133316432 | | 466053/54/28/2020 |
| JOSÉ AMAURI BORTOLETTO NETO | 136909604 | | 465322/54/28/2020 |
| JOTA MARQUES & FILHO LTDA - ME | 132194210 | | 466236/54/28/2020 |
| JOWIL CINE FOTO SOM E VIDEO LTDA ME | 132006596 | | 462843/54/28/2020 |
| JOWIL CINE FOTO SOM E VIDEO LTDA ME | 132098407 | | 464014/54/28/2020 |
| JOÃO SANTANA DA SILVA & CIA. LTDA. - ME | 134141636 | | 462628/54/28/2020 |
| JR.DE OLIVEIRA ME | 136423566 | | 463901/54/28/2020 |
| JS RESTAURANTE LTDA | 133554937 | | 467155/54/28/2020 |
| JUAREZ ALVES MOREIRA | 132539705 | | 465995/54/28/2020 |
| JUAREZ VALTERCI KLEIN -METALURGICA | 132455730 | | 466455/54/28/2020 |
| JUDITE LEITE DA SILVA | 133304027 | | 465810/54/28/2020 |
| JUINA ACESSORIOS PARA VEICULOS LTDA EPP | 132183676 | | 466233/54/28/2020 |
| JULIAN JOSE MOSENA 94462623134 | 134080033 | | 464688/54/28/2020 |
| JULIANA APARECIDA CARVALHO ASSIS - CLINICA | 135933285 | | 463619/54/28/2020 |
| JULIANA APARECIDA DA SILVA ME | 134011848 | | 462624/54/28/2020 |
| JULIANO SLOMA ENGEL & CIA LTDA ME | 131846990 | | 464259/54/28/2020 |
| JULIO A. PIRAN | 133407322 | | 465825/54/28/2020 |
| JULIO ALCIDES SOUZA MARTINS | 131546309 | | 462222/54/28/2020 |
| JULIO BIAZATI GOUVEIA EIRELI ME | 134917391 | | 463705/54/28/2020 |
| JULIO CESAR DO PRADO EIRELI | 132584816 | | 466617/54/28/2020 |
| JULIO CESAR DOS SANTOS ME | 133339947 | | 466592/54/28/2020 |
| JULIO CEZAR MORAIS TEIXEIRA 62142178120 | 134443098 | | 463721/54/28/2020 |
| JULIO CEZAR SALINA DE OLIVEIRA 92741851115 | 134834020 | | 464319/54/28/2020 |
| JULIO DOMINGUES DO AMARAL | | 162.612.088-91 | 462056/54/28/2020 |
| JULIO GOMES VIEIRA | 132469332 | | 466458/54/28/2020 |
| JULIO HENRIQUE MINIKOSKI CARVALHO ME | 132070421 | | 464189/54/28/2020 |
| JULLIANE CARDOSO DA SILVA - ME | 134104420 | | 464736/54/28/2020 |
| JUNIOR ANDRE PISSINATTO ME | 132019558 | | 463799/54/28/2020 |
| JUNIOR RICARDO DI DOMENICO | 133305481 | | 464385/54/28/2020 |
| JUSCELINO DE LIMA 52297225172 | 135620554 | | 464072/54/28/2020 |
| JUSSARA FERRAZ DE OLIVEIRA | 133300587 | | 465230/54/28/2020 |
| JUVENAL DE JESUS SILVA | 133296253 | | 466880/54/28/2020 |
| K DA S MIRANDA MARMITARIA - ME | 133416887 | | 467029/54/28/2020 |
| K DE OLIVEIRA COMERCIO VAREJISTA DE MADEIRAS E ARTEFATOS LTDA | 134862600 | | 464118/54/28/2020 |
| K G B MELO MOURA EIRELI | 137227540 | | 465815/54/28/2020 |
| K JACQUELINE DA SILVA ME | 133542190 | | 466451/54/28/2020 |
| K. S. BITES PIRES BERNARDES COMERCIO ME | 132897571 | | 466705/54/28/2020 |
| K. V. A. ENGENHARIA E COMERCIO LTDA | 130666467 | | 464442/54/28/2020 |
| KAIO FELIPE CASTRO ALVES ME | 134960661 | | 463091/54/28/2020 |
| KAIROS INDUSTRIA E COMERCIO DE MOVEIS LTDA ME | 135354528 | | 466079/54/28/2020 |
| KALINE STEFANY RODRIGUES MARQUES ME | 132998165 | | 466431/54/28/2020 |
| KARLA BEATRIZ CARVALHO NUNES-ME | 132828049 | | 466689/54/28/2020 |
| KAUFFER CAMARAS FRIAS LTDA ME | 135663784 | | 465726/54/28/2020 |
| KAVALEK & KAVALEK LTDA | 131742647 | | 463256/54/28/2020 |
| KAYK ANTONIO FREITAS DE SOUZA | 135354498 | | 465236/54/28/2020 |
| KAYSER & SERAGUCI LTDA | 133864359 | | 464223/54/28/2020 |
| KAZUYOSHI UEMURA COMERCIO | 130578797 | | 462175/54/28/2020 |
| KAZUYOSHI UEMURA EIRELI | 137514514 | | 466584/54/28/2020 |
| KCLP DISTRIBUIDORA DE PRODUTOS MEDICOS LTDA EPP | 132041219 | | 463814/54/28/2020 |
| KDS ENGENHARIA LTDA | 132022524 | | 463801/54/28/2020 |
| KELLYN CRISTINA MARQUES | 133373231 | | 466977/54/28/2020 |
| KEMPA E CORREA LTDA - EPP | 135796890 | | 466128/54/28/2020 |
| KENTINHAS EMBALAGENS EIRELI | 132184826 | | 463630/54/28/2020 |
| KEYLA DE FATIMA FEO | 135859042 | | 466134/54/28/2020 |
| KI-MONE COM. VAREJ. E ATAC. DE SORVETES LTDA - ME | 134684982 | | 462906/54/28/2020 |
| KING FOOD COMERCIO DE ALIMENTOS S/A | 135752981 | | 465933/54/28/2020 |
| KITOKAR AUTOMOVEIS LTDA | 131106201 | | 462745/54/28/2020 |
| KL MOVEIS PLANEJADOS LTDA | 137425856 | | 466904/54/28/2020 |
| KLEBER COMERCIO DE MOTOS E PEÇAS LTDA - ME | 133400824 | | 467086/54/28/2020 |
| KLEIBER A. ZOCAL ME | 133006573 | | 465734/54/28/2020 |
| KLEIN & SCHMITT LTDA - EPP | 132258080 | | 466398/54/28/2020 |
| KLÉBER MIOLLI AVELINO & CIA LTDA | 133515168 | | 466651/54/28/2020 |
| KM TRANSPORTADORA DE CARGAS EIRELI ME | 131911813 | | 463538/54/28/2020 |
| KM TRANSPORTES SERVICOS E LOCACAO LTDA | 132921723 | | 466712/54/28/2020 |
| KNOLL COMERCIO DE FRUTAS LTDA - ME | 131466690 | | 462526/54/28/2020 |
| KOJAK MOTOS EIRELI | 137527357 | | 466823/54/28/2020 |

| | | |
|--|-----------|-------------------|
| KOPATEX SACARIA LTDA ME | 131954547 | 462926/54/28/2020 |
| KR COMERCIO DE AUTOMOVEIS LTDA ME | 133379760 | 466986/54/28/2020 |
| KRYSTIAN VILMONDES VINHAL ME | 136159931 | 464708/54/28/2020 |
| L A C LINS ME | 136571115 | 465091/54/28/2020 |
| L A FELICIO | 133004201 | 466737/54/28/2020 |
| L ALVES LIMA - ME | 135440726 | 465730/54/28/2020 |
| L ASSUMPÇÃO TRANSPORTE LTDA EPP | 131739034 | 463250/54/28/2020 |
| L C DECORAÇÕES EIRELI - ME | 133366553 | 466655/54/28/2020 |
| L C FERREIRA COMERCIO | 131892797 | 463447/54/28/2020 |
| L C PETRI COMERCIO | 131263749 | 464521/54/28/2020 |
| L E VICTORIO- PESCADOS | 137522665 | 464176/54/28/2020 |
| L F CONSTRUÇÕES CIVIS LTDA | 131748939 | 464546/54/28/2020 |
| L F DE SOUZA CALMON ME | 134808193 | 462151/54/28/2020 |
| L F SCHNEIDER MADEIRAS - ME | 134965345 | 463088/54/28/2020 |
| L G DE SOUZA COMERCIO DE VESTUARIO - EPP | 135499151 | 464071/54/28/2020 |
| L GODINHO | 137516746 | 465990/54/28/2020 |
| L GOUVEIA DE MORAES | 132646692 | 466493/54/28/2020 |
| L J TAFFAREL ME | 132825899 | 463673/54/28/2020 |
| L L DA CONCEICAO EIRELI ME | 137487843 | 466345/54/28/2020 |
| L M F SOUZA | 131150227 | 463468/54/28/2020 |
| L N CALCADOS LTDA EPP | 131639757 | 464321/54/28/2020 |
| L N DISTRIBUIDORA DE ALIMENTOS LTDA ME | 132021447 | 463147/54/28/2020 |
| L OLIVEIRA & F OLIVEIRA LTDA | 131515527 | 463011/54/28/2020 |
| L P SANTOS - EPP | 130658928 | 462717/54/28/2020 |
| L R DUARTE - GRAFICA ME | 132528800 | 465913/54/28/2020 |
| L ROSA OLIVEIRA - ME | 134838289 | 463984/54/28/2020 |
| L S KROETZ COMERCIO DE SISTEMAS HIDRAULICOS - ME | 135272548 | 464065/54/28/2020 |
| L TEIXEIRA DO NASCIMENTO & CIA LTDA | 131712772 | 463238/54/28/2020 |
| L. & E. COMÉRCIO DE ARTESANATOS LTDA | 133559033 | 464464/54/28/2020 |
| L. A DE LIMA MOREIRA CONFECÇÕES - ME | 133783090 | 464743/54/28/2020 |
| L. A. BARBOSA RESTAURANTE EIRELI | 133571149 | 462265/54/28/2020 |
| L. A. BRAGA - ME | 132154455 | 462550/54/28/2020 |
| L. A. CONSTRUTORA LTDA | 133305457 | 466891/54/28/2020 |
| L. A. S. RENNO | 133454576 | 467088/54/28/2020 |
| L. A. ZAMBIRAO ME | 131965700 | 463584/54/28/2020 |
| L. ANTONIO DA ROCHA & CIA LTDA ME | 132117797 | 463966/54/28/2020 |
| L. B. E SILVA & CIA LTDA - ME | 133576850 | 464668/54/28/2020 |
| L. BERTINATTO COPETTI E CIA LTDA | 131860003 | 463496/54/28/2020 |
| L. C. ALIMENTOS LTDA | 133304418 | 465919/54/28/2020 |
| L. C. BERTOK ME | 132033577 | 462525/54/28/2020 |
| L. C. G. DOS SANTOS ME | 131434268 | 462983/54/28/2020 |
| L. CAETANO DA SILVA | 132984989 | 463925/54/28/2020 |
| L. DO CARMO GUIMARÃES - ME | 133987469 | 466878/54/28/2020 |
| L. DOMINGOS MORAES | 133378063 | 466983/54/28/2020 |
| L. DOS SANTOS MARQUES ME | 133575748 | 463457/54/28/2020 |
| L. EDUARDO DA SILVA MENDES | 134134532 | 462644/54/28/2020 |
| L. GUTZEL ME | 132116502 | 464192/54/28/2020 |
| L. J. SILVA RADIADORES | 133552420 | 464113/54/28/2020 |
| L. L. AREND - ME | 133990532 | 463729/54/28/2020 |
| L. L. COMERCIO DE ROUPAS LTDA ME | 132952254 | 464274/54/28/2020 |
| L. L. S. CAMPOS - ME | 133393399 | 466599/54/28/2020 |
| L. LARANJEIRA DOS SANTOS EIRELI ME | 133032698 | 465660/54/28/2020 |
| L. M. DA SILVA COSMÉTICOS E PERFUMARIA | 133624218 | 462532/54/28/2020 |
| L. M. REYES EMPREENDIMENTOS COMERCIAIS ME | 133185559 | 466388/54/28/2020 |
| L. M. SILVA OLIVEIRA ME | 131862030 | 464205/54/28/2020 |
| L. MARIA RODRIGUES - ME | 132263688 | 464080/54/28/2020 |
| L. NASCIMENTO E SILVA | 133555143 | 463316/54/28/2020 |
| L. O. M. CAMPOS - ME | 131857177 | 464938/54/28/2020 |
| L. P. DA PAZ | 133644219 | 463764/54/28/2020 |
| L. R. DA SILVA SERRALHERIA EIRELI | 137397372 | 465761/54/28/2020 |
| L. R. DOS SANTOS - BRASIL TRANSPORTES | 136869211 | 465319/54/28/2020 |
| L. S. DE OLIVEIRA SANTANA COSMETICOS ME | 133899764 | 462600/54/28/2020 |
| L. T. ARTIGOS DO VESTUARIO EIRELI - EPP | 132306042 | 466661/54/28/2020 |
| L. V. LIMA ME | 133513122 | 465023/54/28/2020 |
| L.A. COMERCIO DE ALIMENTOS EIRELI ME | 131933434 | 464846/54/28/2020 |
| L.A. DE OLIVEIRA SANTOS | 133272265 | 467076/54/28/2020 |

| | | |
|---|-----------|-------------------|
| L.B.L. DA SILVA FABRICACAO DE UNIFORMES | 134295889 | 464780/54/28/2020 |
| L.CURTEZ DA SILVA ME | 133874842 | 463159/54/28/2020 |
| L.LIMA SANTOS - ME | 135651638 | 466111/54/28/2020 |
| L.MASCARENHAS FERNANDES CABELEIREIROS | 134142098 | 462164/54/28/2020 |
| L.P. KAMPHORST COMERCIO E DISTRIBUIDORA DE EMBALAGENS LTDA ME | 134070283 | 462633/54/28/2020 |
| LA BEAUTE COMERCIO COSMETICOS E ESTETICA LTDA-ME | 133002071 | 465981/54/28/2020 |
| LABOR-ART LABORATORIO DE PROTESE ODONTOLOGICA LTDA ME | 134372760 | 463512/54/28/2020 |
| LADRIART'S IND., COM.E ARTEF.DE CIMENTO LTDA-ME | 133378462 | 466984/54/28/2020 |
| LAERCIO ANTONIO CAFE & CIA LTDA - ME | 132255332 | 466257/54/28/2020 |
| LAIRTON FERRABOLI - ME | 133391809 | 466998/54/28/2020 |
| LANARCA INDÚSTRIA E COMÉRCIO DE MÓVEIS EIRELI EPP | 136036813 | 466312/54/28/2020 |
| LANCE INDUSTRIA E COMERCIO DE PAPEL LTDA ME | 135984319 | 466310/54/28/2020 |
| LANCHERIA E FRUTARIA CASANOVA LTDA | 130928305 | 463960/54/28/2020 |
| LANCHONETE BIG BOY LTDA - ME | 131936212 | 463502/54/28/2020 |
| LANCHONETE E PIZZARIA CENTRE LANCHES LTDA | 132667576 | 466497/54/28/2020 |
| LANCHONETE E RESTAURANTE TARUMÃ LTDA | 132133083 | 464047/54/28/2020 |
| LANCHONETE E RESTAURANTE TROPICAL LTDA ME | 131995987 | 463784/54/28/2020 |
| LANCHONETE TRAMPULIM LTDA ME | 131809415 | 463375/54/28/2020 |
| LANDIN SUBPRODUTOS DO ABATE LTDA ME | 134472268 | 462796/54/28/2020 |
| LATICINIO MONTE CARLO LTDA ME | 133662969 | 462450/54/28/2020 |
| LATICINIOS TRIUNFO LTDA | 133865371 | 462596/54/28/2020 |
| LAURIANO SOUZA MARTINS-ME | 130683892 | 462719/54/28/2020 |
| LAURITA DIAS FERREIRA | 133918530 | 462604/54/28/2020 |
| LAVA JATO CABECEIRA COMERCIO E SERVICOS LTDA ME | 133638928 | 464656/54/28/2020 |
| LAVA JATO E TRANSPORTADORA LIONS LTDA ME | 132984091 | 463627/54/28/2020 |
| LAZARINA DE PAULA BASSO | 132313979 | 465856/54/28/2020 |
| LD PRIME LTDA - ME | 132984059 | 466604/54/28/2020 |
| LE MONDE COMERCIO DE MOVEIS LTDA | 131848658 | 464738/54/28/2020 |
| LE PEQUI COSMÉTICOS LTDA | 133417131 | 466046/54/28/2020 |
| LEAL LANCHES LTDA | 135509386 | 464597/54/28/2020 |
| LEANDRO COLCHÕES MEDICINAIS LTDA ME | 133346366 | 463633/54/28/2020 |
| LEANDRO DE FRANCA ARENHART ME | 133805727 | 462484/54/28/2020 |
| LEHNEN & LEHNEN LTDA | 132560771 | 466477/54/28/2020 |
| LEIA DE A. V. GONCALVES ME | 132092484 | 464004/54/28/2020 |
| LEIA LELIS GONCALVES ME | 132085518 | 462148/54/28/2020 |
| LEIDE DA SILVA OLIVEIRA | 132105403 | 464101/54/28/2020 |
| LEILA SOUZA BORGES | 131879510 | 463515/54/28/2020 |
| LEIZE CAMARGO DE FIGUEIREDO ME | 133311660 | 465823/54/28/2020 |
| LELIS ROSA & SANTOS ROSA LTDA ME | 134713680 | 462566/54/28/2020 |
| LENDIRA FERREIRA DA SILVA ME | 136598706 | 466635/54/28/2020 |
| LENETTI MODA E COURO LTDA EPP | 132231999 | 466250/54/28/2020 |
| LENI MENDES DA SILVA ME | 131181220 | 462938/54/28/2020 |
| LENIR DE ARRUDA BOTELHO | 130333930 | 463497/54/28/2020 |
| LEONARDO MINORO TOGOE | 130546232 | 464631/54/28/2020 |
| LEONICE M BORGES LOCACOES E SERVICOS | 137528434 | 466847/54/28/2020 |
| LEONY LEITE FARIAS - EPP | 132117401 | 462346/54/28/2020 |
| LEVI FERREIRA DOS PASSOS ME | 132058243 | 462234/54/28/2020 |
| LF DIAS CONFECÇOES LTDA ME | 135592593 | 466816/54/28/2020 |
| LIAMARIA GONZAGA DE SOUZA ME | 133273571 | 466444/54/28/2020 |
| LICEU CAMPOS DE SOUZA & CIA LTDA ME | 133597172 | 462293/54/28/2020 |
| LIDER AUTO POSTO LTDA. - EPP | 133729303 | 462464/54/28/2020 |
| LIDIA SIGUEMI FUJIWARA KAWATI - COMERCIO | 132180057 | 465869/54/28/2020 |
| LIGIA MARIA RIBEIRO DE LIMA | 136669670 | 463917/54/28/2020 |
| LILIAN GOMIDES DE OLIVEIRA | 137425678 | 465353/54/28/2020 |
| LIMA & CIA LTDA ME | 133609405 | 462196/54/28/2020 |
| LIMA & LEMOS LTDA - ME | 134621093 | 463024/54/28/2020 |
| LIMA DE OLIVEIRA & FORTES JUNIOR LTDA. - ME | 132274493 | 466260/54/28/2020 |
| LIMA, ALVES & ALVES LTDA. - ME | 133005976 | 464276/54/28/2020 |
| LINA CLARA DA SILVA COMERCIO | 131819208 | 462357/54/28/2020 |
| LINDA BIJU COMERCIO DE ACESSORIOS E BIJUTERIAS LTD | 133347184 | 466374/54/28/2020 |
| LINDALVA BATISTA NEVES - PLACAS ME | 136161936 | 466772/54/28/2020 |
| LINDOSCANIA CENTER DIESEL LTDA | 133638324 | 463703/54/28/2020 |
| LINEAR CENTRO AUTOMOTIVO LTDA ME | 132057158 | 464514/54/28/2020 |
| LINO LUIZ DE JESUS ME | 132860970 | 464268/54/28/2020 |
| LIVROMAT EDITORIAL LTDA | 130004642 | 464387/54/28/2020 |
| LMF DA SILVA & CIA LTDA ME | 132059690 | 464727/54/28/2020 |

| | | |
|---|-----------|-------------------|
| LND TRANSPORTE E LOGISTICA DE CARGAS LTDA | 137354916 | 466540/54/28/2020 |
| LOELMA OLIVEIRA DE MORAES CONFECÇÕES | 133645851 | 462440/54/28/2020 |
| LOGCEL IND. E COM. DE CEREAIS E LOGISTICA LTDA. | 131771388 | 463357/54/28/2020 |
| LOJA JL LTDA-ME | 135111382 | 463294/54/28/2020 |
| LOKAR BUS TRANSPORTES E TURISMO LTDA ME | 133599523 | 462297/54/28/2020 |
| LONDRES AUTO POSTO LTDA ME | 134570367 | 464340/54/28/2020 |
| LOPES & ANHAIA LTDA ME | 137130643 | 466588/54/28/2020 |
| LORECI RODRIGUES FERMIANO JUNIOR-ME | 134747364 | 462552/54/28/2020 |
| LORENZINI TRANSPORTES LTDA - ME | 132739933 | 465965/54/28/2020 |
| LOULY CHOCOLATE INDUSTRIA E COMERCIO LTDA | 135442028 | 463874/54/28/2020 |
| LOULY CHOCOLATE INDUSTRIA E COMERCIO LTDA | 137528493 | 466125/54/28/2020 |
| LOURENÇO TRANSPORTE LOGISTICO LTDA | 132412012 | 466908/54/28/2020 |
| LOURIVAL ALVES DORNELA JUNIOR - EPP | 133673901 | 462176/54/28/2020 |
| LOURIVAL GONCALVES TRINDADE | 134075471 | 463275/54/28/2020 |
| LOURIVAL JOSE DE SOUZA 78235898187 | 134764820 | 462576/54/28/2020 |
| LOZENIL NAZARIO DE OLIVEIRA-ME | 131660942 | 462904/54/28/2020 |
| LSD COMERCIO E LOGISTICA LTDA ME | 132112957 | 462840/54/28/2020 |
| LUCAS BRAGANTIM ME | 137012616 | 465675/54/28/2020 |
| LUCAS HECTOR FIALEK DA CONCEICAO EPP | 137154470 | 465337/54/28/2020 |
| LUCI BARBIERI DE OLIVEIRA RATTI | 131638653 | 463489/54/28/2020 |
| LUCIA BATISTA RODRIGUES BRUNO ME | 135348838 | 467022/54/28/2020 |
| LUCIA FATIMA MANENTI NOVELLI | 131526618 | 463015/54/28/2020 |
| LUCIA HELENA FRANZON | 131798774 | 463980/54/28/2020 |
| LUCIA MARIA DE ALMEIDA COSTA | 130340332 | 462206/54/28/2020 |
| LUCIANA NERIS MORENO | 133408434 | 465877/54/28/2020 |
| LUCIANE ALVES ME | 134748565 | 462185/54/28/2020 |
| LUCIANO CLEITON GOMES DE OLIVEIRA EIRELI ME | 137138610 | 466367/54/28/2020 |
| LUCIDIO DALSSASSO | 132096250 | 464011/54/28/2020 |
| LUCIENE DA SILVA | 132201453 | 466625/54/28/2020 |
| LUCILIO LINO ME | 133308359 | 466897/54/28/2020 |
| LUCIMAR CANDIDA DOS REIS | 132050927 | 463459/54/28/2020 |
| LUCIO DI LORETO | 132463024 | 466456/54/28/2020 |
| LUCIO FONSECA MOREIRA ME | 133866432 | 464416/54/28/2020 |
| LUCIO SILVEIRA -ME | 132080834 | 464829/54/28/2020 |
| LUCIONE MARIA DA SILVA LEAL | 130629502 | 462713/54/28/2020 |
| LUCIULA CALÇADOS E ACESSÓRIOS EIRELI - "FALIDA" | 131756486 | 463322/54/28/2020 |
| LUFON'S INDUSTRIA COMÉRCIO E SERVIÇO LTDA. | 131647016 | 462353/54/28/2020 |
| LUIS ALBERTO GONZALEZ RODRIGUEZ 02992201170 | 135802229 | 466158/54/28/2020 |
| LUIS ANTONIO TESSELE - ME | 134254074 | 462747/54/28/2020 |
| LUIS CARLOS DE SOUSA CALCADOS ME | 131453343 | 462386/54/28/2020 |
| LUIS CARLOS TOMASONI & CIA LTDA ME | 133200841 | 466289/54/28/2020 |
| LUIS EDUARDO FERREIRA | 131828541 | 464800/54/28/2020 |
| LUIS HADDAD FRANCO DALIA | 131985108 | 463775/54/28/2020 |
| LUIZ ALBERTO CEZAR ME | 132121638 | 464035/54/28/2020 |
| LUIZ ANTONIO DE TOLEDO COMERCIO | 131893912 | 463527/54/28/2020 |
| LUIZ ANTONIO GOMES | 131429183 | 463456/54/28/2020 |
| LUIZ ANTONIO ROCKENBACH - ME | 130209333 | 462675/54/28/2020 |
| LUIZ CARLOS DELGADO ME | 134015398 | 462371/54/28/2020 |
| LUIZ DANTAS DE SOUZA - ME | 131716301 | 463239/54/28/2020 |
| LUIZ DI DOMÊNICO - ME | 132991578 | 466734/54/28/2020 |
| LUIZ FELIPE SOUZA BORGES & CIA LTDA - ME | 133304191 | 466626/54/28/2020 |
| LUIZ FERNANDO DINIZ & CIA LTDA ME | 135421926 | 466159/54/28/2020 |
| LUIZ GONZAGA EZEQUIEL JUNIOR - ME | 131805134 | 462507/54/28/2020 |
| LUIZ GONZAGA PEREIRA DE SOUZA FILHO 01971267155 | 133860221 | 462594/54/28/2020 |
| LUIZ MASSAAKI MATSUBARA | 130015970 | 463483/54/28/2020 |
| LUIZ ORO | 131366548 | 462905/54/28/2020 |
| LUIZ PERCIO DIAS MATOS | 132477203 | 466654/54/28/2020 |
| LUZ COMERCIO OCULOS E PRESENTE LTDA | 131981587 | 464778/54/28/2020 |
| LUZIA SEEHAGEN ME | 132391066 | 466282/54/28/2020 |
| M A COMERCIO LTDA | 132986949 | 465783/54/28/2020 |
| M A FIOROTO | 131737040 | 464227/54/28/2020 |
| M A GARCIA SOM | 131642111 | 464719/54/28/2020 |
| M A MARSARO | 131462172 | 463691/54/28/2020 |
| M A TOMAZ & J C TOMAZ LTDA | 132704595 | 466509/54/28/2020 |
| M AMARAL DE OLIVEIRA ME | 136926070 | 465931/54/28/2020 |
| M B BARROS | 130754439 | 462727/54/28/2020 |

| | | |
|---|-----------|-------------------|
| M B RECONDICIONAMENTO DE PNEUS LTDA | 133161773 | 465747/54/28/2020 |
| M B S COMERCIO DE PURIFICADORES EIRELI | 137353693 | 466534/54/28/2020 |
| M BENEDITO COMERCIO - ME | 130751731 | 462229/54/28/2020 |
| M C DIVERSÕES ELETRONICAS LTDA | 133414620 | 467103/54/28/2020 |
| M C K IBING MINUSCULI | 133198863 | 465996/54/28/2020 |
| M DE AMORIM MARQUES | 132787830 | 466677/54/28/2020 |
| M DO CARMO MIRANDA | 133117014 | 465241/54/28/2020 |
| M E M SANTOS ME | 133584313 | 464390/54/28/2020 |
| M E W JOALHERIA LTDA - ME | 133366626 | 466402/54/28/2020 |
| M F F DA SILVA ME | 132187086 | 465780/54/28/2020 |
| M F M COMERCIO DE PEÇAS LTDA | 131514539 | 464258/54/28/2020 |
| M FRANCISCO DE OLIVEIRA | 133561119 | 464833/54/28/2020 |
| M G EMPREENDIMENTOS E CONSTRUÇÕES LTDA | 133347940 | 464566/54/28/2020 |
| M G P DOS SANTOS | 137064411 | 465774/54/28/2020 |
| M H EQUIPAMENTOS DE PESCA LTDA - ME | 133628868 | 464457/54/28/2020 |
| M I A D MUNHOZ | 133590160 | 462574/54/28/2020 |
| M I T AUGUSTO | 131953486 | 464115/54/28/2020 |
| M J B SILVA | 131913000 | 462530/54/28/2020 |
| M L DE OLIVEIRA - AUTO PECAS | 131742671 | 463448/54/28/2020 |
| M M INDUSTRIA E COMERCIO DE MOVEIS LTDA EPP | 134739531 | 462110/54/28/2020 |
| M M R INDUSTRIA DE SUCOS LTDA ME | 131185349 | 464103/54/28/2020 |
| M P GONCALVES TRANSPORTES | 133057674 | 467019/54/28/2020 |
| M Q S ENGENHARIA CONSTRUCAO E SERVICOS LTDA | 132469952 | 466771/54/28/2020 |
| M R CRUZ DA SILVA - ME | 132801612 | 464266/54/28/2020 |
| M S COMERCIO E REPRESENTAÇÕES LTDA | 132291371 | 465819/54/28/2020 |
| M SAGAZ FABRICAÇÃO DE MOVEIS EIRELI ME | 135868726 | 466300/54/28/2020 |
| M SCHERER | 133280080 | 465097/54/28/2020 |
| M T DISTRIBUIDORA DE GENEROS ALIMENTICIOS LTDA ME | 132757451 | 466518/54/28/2020 |
| M V COMERCIO E SERVICOS LTDA | 131733389 | 464577/54/28/2020 |
| M VIEIRA DOS SANTOS ME | 134395760 | 462773/54/28/2020 |
| M. A. DE CASTRO & CIA LTDA - ME | 133343324 | 466955/54/28/2020 |
| M. A. BARBIEIRI FELIX - ME | 134673050 | 462807/54/28/2020 |
| M. A. DE AZEVEDO CABRAL - ME | 132193027 | 465882/54/28/2020 |
| M. A. DE BARROS VIDRAÇARIA - ME | 133533565 | 467143/54/28/2020 |
| M. A. DO NASCIMENTO - ME | 134671481 | 463969/54/28/2020 |
| M. A. DO NASCIMENTO - ME | 134623657 | 464365/54/28/2020 |
| M. A. GALDINO DELGADO LANCHES | 133564045 | 462376/54/28/2020 |
| M. A. P. SOARES TORNEADORA | 134220838 | 462656/54/28/2020 |
| M. A. PECAS AGRICOLAS LTDA ME | 132429918 | 463623/54/28/2020 |
| M. A. SOBRAL TOMAS ME | 133399354 | 467092/54/28/2020 |
| M. APARECIDA MACHADO - COMERCIO | 133271897 | 463863/54/28/2020 |
| M. BRETAS OMAIS - ME | 131947630 | 462557/54/28/2020 |
| M. C. DE LIMA ALMEIDA PRADO ME | 132413655 | 465958/54/28/2020 |
| M. C. DE SOUZA ME | 132110547 | 464729/54/28/2020 |
| M. C. O. COMERCIO DE AGUA E GAS LTDA ME | 131632981 | 464474/54/28/2020 |
| M. C. SANCHES | 131894730 | 462929/54/28/2020 |
| M. DA COSTA ALVARENGA | 134938224 | 463137/54/28/2020 |
| M. DA GUIA FRANCA & CIA LTDA ME | 136256805 | 465115/54/28/2020 |
| M. DE ALMEIDA GONÇALVES - ME | 133545407 | 465871/54/28/2020 |
| M. DE L. C. REZINO | 133323323 | 467071/54/28/2020 |
| M. E. ARAUJO DOS SANTOS - ME | 133854175 | 464285/54/28/2020 |
| M. E. RAMOS | 133566072 | 462257/54/28/2020 |
| M. H. JEREIJE ME | 131939416 | 464731/54/28/2020 |
| M. I. FIGUEREDO ME | 132241102 | 463873/54/28/2020 |
| M. L. M. CARDOZO CUIABANO -ME | 131958860 | 464606/54/28/2020 |
| M. M. S. DE MOURA TRANSPORTES ME | 132059070 | 463834/54/28/2020 |
| M. M. TEIXEIRA DE BARROS SAAD ME | 132068036 | 464814/54/28/2020 |
| M. MAYUMI DA SILVA ME | 132026830 | 462200/54/28/2020 |
| M. P. DO PRADO ME | 132091038 | 462495/54/28/2020 |
| M. POMINI - ME | 134912454 | 463081/54/28/2020 |
| M. PRADO ALVES - COMÉRCIO | 133561003 | 462251/54/28/2020 |
| M. RIBEIRO DE AGUIAR EIRELI ME | 135317398 | 466630/54/28/2020 |
| M. ROBERTO SILVA | 133649172 | 464845/54/28/2020 |
| M. ROBERTO SILVA - ME | 133596168 | 463445/54/28/2020 |
| M. T. DA SILVA RIGOTI ME | 131929046 | 463554/54/28/2020 |
| M. TERESA DE CAMARGO | 131929658 | 463953/54/28/2020 |

| | | |
|---|-----------|-------------------|
| M. V. C. DE ANDRADE CAMPOS - ME | 132475294 | 466462/54/28/2020 |
| M. V. GALVAO DE BEM & CIA LTDA - ME | 132027640 | 463290/54/28/2020 |
| M. V. MARINHO - EPP | 131864521 | 462533/54/28/2020 |
| M. W. DE SANTANA & CIA. LTDA-ME | 134434323 | 464251/54/28/2020 |
| M.C.V DO NASCIMENTO DISTRIBUIDORA DE BEBIDAS | 137217633 | 466799/54/28/2020 |
| M.DA SILVA-SERRALHERIA - ME | 134146590 | 462907/54/28/2020 |
| M.GOMES DA SILVA TEMPEROS E CONDIMENTOS | 136187560 | 466595/54/28/2020 |
| M.J.F. DE ALMEIDA - ME | 134704339 | 463052/54/28/2020 |
| M.J.M. SANTOS GUIMARAES & CIA LTDA - ME | 133152189 | 464376/54/28/2020 |
| M.M DE OLIVEIRA RAMOS - EIRELI - EPP | 134501845 | 462915/54/28/2020 |
| M.MARINHO SOARES LACERDA | 132208687 | 466209/54/28/2020 |
| M.N E SILVA COMÉRCIO DE PÃES LTDA | 133779840 | 464591/54/28/2020 |
| M.N.DE MELO SANTANA ME | 133595978 | 463725/54/28/2020 |
| M.REIS BUENO | 132728303 | 465257/54/28/2020 |
| MA COMERCIO DE PRODUTOS DE INFORMATICA LTDA ME | 135645310 | 466106/54/28/2020 |
| MAANAIN REFEIÇÕES LTDA | 132499908 | 466465/54/28/2020 |
| MABEL ELVANGER ME | 133228690 | 464377/54/28/2020 |
| MACEDO COMERCIO DE ELETRONICOS EIRELI ME | 131398270 | 462974/54/28/2020 |
| MACHADO & GROFF LTDA ME | 133795098 | 464331/54/28/2020 |
| MACHADO & VIEIRA FERREIRA LTDA ME | 132097214 | 464012/54/28/2020 |
| MACHADOS & SANTOS LTDA | 131321331 | 462957/54/28/2020 |
| MACKEIBY ROBERTO SILVA 03170501178 | 134756010 | 463303/54/28/2020 |
| MADALOZZO & MADALOZZO LTDA ME | 134133803 | 463335/54/28/2020 |
| MADECENTER MOVEIS INDUSTRIA E COMERCIO LTDA | 133734218 | 462467/54/28/2020 |
| MADEIRAS BRASIL COM.VAR.ART.MADEIRAS LTDA-ME | 131849069 | 464640/54/28/2020 |
| MADEIREIRA BRASIL MADEIRAS LTDA ME | 133844048 | 465049/54/28/2020 |
| MADEIREIRA SUL IND. DE MADEIRAS EIRELI ME | 134884345 | 463078/54/28/2020 |
| MADEMA TRANSPORTES LTDA-ME | 131449648 | 463310/54/28/2020 |
| MAEDA & MAEDA LTDA - ME | 133222110 | 466150/54/28/2020 |
| MAGELA MATERIAIS DE CONSTRUÇÃO E SERVIÇOS LTDA ME | 130562459 | 463133/54/28/2020 |
| MAGLE IMPORTS COM DE PEÇAS E ACESS AGRICOLAS LTDA | 133645290 | 462207/54/28/2020 |
| MAGNICOLOR FOTOGRAFIAS EIRELI | 131344927 | 462961/54/28/2020 |
| MAGNO ROGERIO DE OLIVEIRA ME | 135339448 | 466010/54/28/2020 |
| MAIA PRODUTOS AGROPECUARIOS LTDA ME | 131855166 | 463401/54/28/2020 |
| MAIRE VANDA OLIVEIRA COSTA & CIA. LTDA. - ME | 132126966 | 464401/54/28/2020 |
| MAIRE VANDA OLIVEIRA COSTA & CIA. LTDA. - ME | 133064794 | 466412/54/28/2020 |
| MAISON BIJOUX COMERCIAL MAGAZINE EIRELI | 130168386 | 462673/54/28/2020 |
| MALBOR COMERCIAL LTDA | 131321773 | 464733/54/28/2020 |
| MALHARIA MUTUM LTDA ME | 132117509 | 464180/54/28/2020 |
| MANA ALIMENTOS NATURAIS E INTEGRAIS LTDA ME | 132357488 | 466277/54/28/2020 |
| MANAO NINOMIYA | 130788112 | 462729/54/28/2020 |
| MANIA DE CRIANCA CONFECOES LTDA-ME | 131914677 | 464349/54/28/2020 |
| MANOEL MARTINS PEDROSO -ME | 131626302 | 464680/54/28/2020 |
| MANOEL SIMÃO DA SILVA-ME | 130693472 | 462097/54/28/2020 |
| MANUTENCAO E SERRALHERIA LIMA EIRELI ME | 136568025 | 465997/54/28/2020 |
| MARA RUBIA LOPES SILVA | 131177516 | 463155/54/28/2020 |
| MARANTE MARTINS SILVA & MARTINS SILVA LTDA | 133777430 | 462473/54/28/2020 |
| MARCA AUTOMOVEIS LTDA ME | 131882163 | 463518/54/28/2020 |
| MARCELO ALEXANDRE FERREIRA - ME | 133882748 | 462592/54/28/2020 |
| MARCELO BOTELHO ME | 133382931 | 465769/54/28/2020 |
| MARCELO BUSNARDO EPP | 136794483 | 466351/54/28/2020 |
| MARCELO JORGE DOS SANTOS GANIKO | 133543951 | 467158/54/28/2020 |
| MARCELO MORAES DA SILVA | 133315541 | 465722/54/28/2020 |
| MARCENARIA BOM PASTOR LTDA | 133447871 | 463600/54/28/2020 |
| MARCENARIA E COMERCIO DE UTILIDADES LTDA-ME | 133644138 | 464539/54/28/2020 |
| MARCENARIA JD LTDA - ME | 133711552 | 464768/54/28/2020 |
| MARCIA CONSUELO COSTA BARBOSA | 133547639 | 462153/54/28/2020 |
| MARCIA ISABEL DA SILVA | 133704505 | 462094/54/28/2020 |
| MARCIA MARIA DE PAULA | 131784870 | 463365/54/28/2020 |
| MARCIA REGINA DE SANTOS CASTRO | 131911864 | 462408/54/28/2020 |
| MARCIA ROSA DE ARRUDA SILVA - ME | 133541266 | 464758/54/28/2020 |
| MARCIA VIEIRA FARIA - ME | 135229235 | 465085/54/28/2020 |
| MARCIANE ULIANO GAZALI ME | 135040655 | 464745/54/28/2020 |
| MARCILEI DE JESUS | 132126826 | 464041/54/28/2020 |
| MARCIO CAETANO RATUCHINSKI & CIA LTDA ME | 133575080 | 463687/54/28/2020 |
| MARCIO DA SILVA LARA | 133579425 | 462272/54/28/2020 |

| | | | |
|--|-----------|----------------|-------------------|
| MARCIO DOS SANTOS RIBEIRO & CIA LTDA - ME | 134373715 | | 464493/54/28/2020 |
| MARCIO JOSE DE MOURA ME | 134528204 | | 462563/54/28/2020 |
| MARCIO MELLEBERGS LOFFI ME | 135818931 | | 462289/54/28/2020 |
| MARCIO SOARES DE ALMEIDA - ME | 134605314 | | 463021/54/28/2020 |
| MARCIONE MOREIRA TAVARES ME | 134753364 | | 464796/54/28/2020 |
| MARCIONITA RAYMUNDO TALHARTE ME | 132084902 | | 462198/54/28/2020 |
| MARCO A. ALBERTINI ME | 131817310 | | 464191/54/28/2020 |
| MARCOS ANTONIO LOURENÇO BRAGA & CIA LTDA | 133537331 | | 463680/54/28/2020 |
| MARCOS APARECIDO DOS SANTOS 86211110200 | 134891236 | | 463079/54/28/2020 |
| MARCOS AURELIO DA SILVA ME | 133149307 | | 465003/54/28/2020 |
| MARCOS FLAMINIO DA SILVA NUNES | 131804537 | | 463505/54/28/2020 |
| MARCOS GENTILIN & CIA LTDA | 133207978 | | 465515/54/28/2020 |
| MARCOS GONCALVES & CIA LTDA | 134444760 | | 462870/54/28/2020 |
| MARCOS LIMA GRUNWALD | | 013.798.681-57 | 462057/54/28/2020 |
| MARCOS LIMA GRUNWALD | | 013.798.681-57 | 465264/54/28/2020 |
| MARCOS LUIZ DA SILVA | 132686562 | | 465954/54/28/2020 |
| MARCOS LUIZ GALVAO | 131342428 | | 464513/54/28/2020 |
| MARCOS MANOEL BARBOZA & CIA LTDA | 133519058 | | 465978/54/28/2020 |
| MARCOS REZENDE GRAPIUNA 01236117174 | 135586798 | | 465228/54/28/2020 |
| MARCOS ROBERTO RIBEIRO FERREIRA | 132379783 | | 466900/54/28/2020 |
| MARCOS SALU | 133991270 | | 463508/54/28/2020 |
| MARCUS VINICIUS SILVA DE REZENDE | 133392805 | | 467000/54/28/2020 |
| MARIA APARECIDA BOTURI | 131728695 | | 463245/54/28/2020 |
| MARIA APARECIDA FOGACA SIRTOLI | 133037584 | | 463667/54/28/2020 |
| MARIA APARECIDA PEREIRA DA SILVA-ME | 132910446 | | 465881/54/28/2020 |
| MARIA AUXILIADORA AQUINO DE FARIAS | 133272508 | | 465764/54/28/2020 |
| MARIA AUXILIADORA BORGES DE CARVALHO -ME | 132258056 | | 465798/54/28/2020 |
| MARIA C M MOREIRA | 131728997 | | 463247/54/28/2020 |
| MARIA C. BONI TRANSPORTES | 136974171 | | 465215/54/28/2020 |
| MARIA C.F. DOS SANTOS- ME | 132075962 | | 463848/54/28/2020 |
| MARIA CLEDI PEREIRA | 131434411 | | 464182/54/28/2020 |
| MARIA CORDEIRO SOBRAL ME | 131990845 | | 464231/54/28/2020 |
| MARIA CRISTINA PIZOLATO EIRELI ME | 135491363 | | 466096/54/28/2020 |
| MARIA DA CONCEICAO MALHO GAVIOLI | | 313.604.599-87 | 462065/54/28/2020 |
| MARIA DA GUIA ABRANTES | 133609693 | | 462309/54/28/2020 |
| MARIA DAS DORES DE SOUZA | 133820726 | | 462584/54/28/2020 |
| MARIA DE FATIMA ALVES BARBOSA ME | 131463144 | | 462999/54/28/2020 |
| MARIA DIANA PEREIRA | 133318567 | | 463868/54/28/2020 |
| MARIA DIVINA RODRIGUES DOURADO - ME | 132743477 | | 466154/54/28/2020 |
| MARIA DO CARMO OURIVES ME | 133327256 | | 466056/54/28/2020 |
| MARIA DO SOCORRO LACERDA LIMA | 131151037 | | 464208/54/28/2020 |
| MARIA DOS REIS DA SILVA PIO | 133564592 | | 463105/54/28/2020 |
| MARIA ENEDINA FAZIO ME | 131624768 | | 462936/54/28/2020 |
| MARIA ENEDINA FAZIO ME | 131925890 | | 464553/54/28/2020 |
| MARIA EZILDA BRISKI FRANCISCO ME | 131775065 | | 463361/54/28/2020 |
| MARIA FLOR ACESSORIOS LTDA ME | 132232294 | | 466251/54/28/2020 |
| MARIA FRANCISCONI | 133337464 | | 464563/54/28/2020 |
| MARIA HECK MATTANA | 131772783 | | 463359/54/28/2020 |
| MARIA HELENA FERNANDES DOS REIS | 131618431 | | 463199/54/28/2020 |
| MARIA IZAULINA QUEIROZ | 130289426 | | 462687/54/28/2020 |
| MARIA JOÃO COMÉRCIO DE ARTIGOS DO VESTUÁRIO LTDA M | 133568660 | | 464618/54/28/2020 |
| MARIA LUCIA DA COSTA GALVÃO | 132751038 | | 465082/54/28/2020 |
| MARIA M DOS A ALMEIDA | 133048454 | | 467081/54/28/2020 |
| MARIA M DOS A ALMEIDA | 132920107 | | 466710/54/28/2020 |
| MARIA M MONTOVANI EIRELI ME | 134723899 | | 464309/54/28/2020 |
| MARIA PASINI ME | 131751654 | | 463346/54/28/2020 |
| MARIA PINTO DE MAGALHAES E SILVA | 131237896 | | 462943/54/28/2020 |
| MARIA RODRIGUES GARCIA CONFECÇOES ME | 132087030 | | 462527/54/28/2020 |
| MARIA SOUZA SANTOS | 133827658 | | 462587/54/28/2020 |
| MARIA SUELY FERREIRA DE SOUSA | 132476495 | | 464139/54/28/2020 |
| MARIA ZULMIRA DA SILVA NEVES | 131849093 | | 463395/54/28/2020 |
| MARIAH CONFECÇÕES LTDA - ME | 132181835 | | 466231/54/28/2020 |
| MARIANA DE AZEVEDO CAMPOS - ME | 132868970 | | 463610/54/28/2020 |
| MARIANO KATIKA - ME | 133588610 | | 462285/54/28/2020 |
| MARIELI COMERCIO MODAS E CONFECÇOES LTDA | 132752352 | | 463636/54/28/2020 |
| MARIELI COMERCIO MODAS E CONFECÇOES LTDA | 133400654 | | 467095/54/28/2020 |

| | | | |
|---|-----------|----------------|-------------------|
| MARILEIDE SCHARNESKI | 132452618 | | 465948/54/28/2020 |
| MARILENE DO PRADO VITORIANO EPP | 131440861 | | 464592/54/28/2020 |
| MARILI DA SILVA ME | 134739779 | | 463747/54/28/2020 |
| MARILZA APARECIDA DA CRUZ | 135620783 | | 464073/54/28/2020 |
| MARILZA LEITE DA COSTA REZENDE 97847119153 | 135552524 | | 463644/54/28/2020 |
| MARINA NATALLIA SAMANIEGO MIOTO EIRELI ME | 136769985 | | 467072/54/28/2020 |
| MARINA SUELI MARTELO - ME | 131986856 | | 462169/54/28/2020 |
| MARINALVA RODRIGUES DA SILVA LANCHONETE ME | 131857223 | | 463403/54/28/2020 |
| MARIO ALVES RODRIGUES ME | 131734610 | | 464530/54/28/2020 |
| MARIO JOSE EICKHOFF RODRIGUES - ME | 133543790 | | 467157/54/28/2020 |
| MARIO LINO DA ROCHA 32750889987 | 134056434 | | 462107/54/28/2020 |
| MARIO LUIS DA COSTA E SILVA | | 441.865.501-82 | 462055/54/28/2020 |
| MARIO MARCIO ANTUNES VARGAS JUNIOR EIRELI | 136751539 | | 466348/54/28/2020 |
| MARISA F. M. TOCCHETTO ME | 131853147 | | 463399/54/28/2020 |
| MARISMAR CONFECOES LTDA ME | 132027020 | | 464341/54/28/2020 |
| MARIZA INDUSTRIA E COMERCIO DE ALIMENTOS LTDA | 135791456 | | 463629/54/28/2020 |
| MARLENE BARBOSA DE OLIVEIRA SERRALHERIA ME | 133223051 | | 466853/54/28/2020 |
| MARLENE BRAGA - MOTOS ME | 131979019 | | 463596/54/28/2020 |
| MARLON BUSSE FRANTZ -EPP | 132214059 | | 467065/54/28/2020 |
| MARLUCE CORDEIRO DOS SANTOS | 133413799 | | 466027/54/28/2020 |
| MARMORARIA FELICIA LTDA | 135413664 | | 464278/54/28/2020 |
| MARMORARIA PEDRA AZUL LTDA ME | 134406575 | | 462921/54/28/2020 |
| MARMORARIA TODESSAN LTDA-ME | 131683373 | | 463226/54/28/2020 |
| MARMORARIA VERONA LTDA | 131790943 | | 464413/54/28/2020 |
| MARTA DE SOUZA BUENO | 133578984 | | 462115/54/28/2020 |
| MARTELO COMERCIO DE MEDICAMENTOS LTDA | 133516075 | | 464753/54/28/2020 |
| MARTINS & BENTO MARTINS LTDA ME | 136550185 | | 466334/54/28/2020 |
| MARTINS & ESTACIO LTDA | 132202468 | | 466242/54/28/2020 |
| MARTINS DE SOUZA & SOUZA LTDA ME | 133551938 | | 462246/54/28/2020 |
| MARTINS E FELTRIN LTDA - FALIDA | 130334200 | | 462693/54/28/2020 |
| MARTINS FILHO & HUNCKEL MARTINS LTDA ME | 135250072 | | 466073/54/28/2020 |
| MARTINS OLA E SANTOS LTDA | 133608905 | | 462308/54/28/2020 |
| MARVI COMERCIO E SERVICOS EIRELI - ME | 135264278 | | 462776/54/28/2020 |
| MASSA FALIDA DE DARUMA TELECOMUNICACOES E INFORMATICA S/A | 133836428 | | 464470/54/28/2020 |
| MASSAS ALIMENTICIAS ITALIANAS LTDA - ME | 130775053 | | 462514/54/28/2020 |
| MASSI & CIA LTDA - EPP | 132029944 | | 462917/54/28/2020 |
| MASTER AUTO CENTER COMER E IND DE ARTIGOS DE VIDRO | 134018443 | | 462264/54/28/2020 |
| MASTER ENGENHARIA E CONSTRUCOES LTDA - ME | 135471370 | | 467132/54/28/2020 |
| MASTER MT COMERCIO DE GRAOS LTDA | 134776615 | | 463060/54/28/2020 |
| MASTER MT LOCAÇÕES E TRANSPORTES LTDA EPP | 134627806 | | 463027/54/28/2020 |
| MASTERPEL COMERCIO DE PAPEIS LTDA ME | 131922602 | | 462548/54/28/2020 |
| MATADOURO RPC LTDA | 134482352 | | 464684/54/28/2020 |
| MATEU FICAGNA | 131786636 | | 462535/54/28/2020 |
| MATEUS GUILHERME ALVES MATOS | 137495609 | | 465468/54/28/2020 |
| MATHEUS DE MORAIS CHAVES & CIA LTDA ME | 131553216 | | 464414/54/28/2020 |
| MATO GROSSO COMERCIO E DISTRIBUIÇÃO LTDA ME | 132126770 | | 463739/54/28/2020 |
| MAUREMBERG SEBASTIAO DE S.GRUNWALD | | 028.976.421-14 | 462060/54/28/2020 |
| MAUREMBERG SEBASTIAO DE S.GRUNWALD | | 028.976.421-14 | 465396/54/28/2020 |
| MAURI SCHMIDT ME | 134008375 | | 464370/54/28/2020 |
| MAURICIO ANTONIACOMI COSTA | 133086755 | | 466800/54/28/2020 |
| MAURILIA PEREIRA DOS SANTOS - ME | 132801590 | | 466749/54/28/2020 |
| MAURO ARLEI STEINBRENNER ME | 135494125 | | 465759/54/28/2020 |
| MAURO LUIZ EVANGELISTA DE ABREU JUNIOR | 137489315 | | 466024/54/28/2020 |
| MAXBEL COSMÉTICOS LTDA-ME | 130039403 | | 464611/54/28/2020 |
| MAXFORT MÁQUINAS E IMPLEMENTOS AGRÍCOLAS LTDA | 133531660 | | 466798/54/28/2020 |
| MAXMED MED E PERFUMARIA LTDA -"FALIDA" | 132109255 | | 462935/54/28/2020 |
| MAYARA CELIA LOPES CATTANI | 135820049 | | 466132/54/28/2020 |
| MAYCON DE MELO BOLONHA-ME | 135483913 | | 466224/54/28/2020 |
| MC COMERCIO DE ALIMENTOS EIRELI | 137399146 | | 467075/54/28/2020 |
| MC MARMORARIA LTDA ME | 134967623 | | 464817/54/28/2020 |
| MD GRAFICA LTDA ME | 131929054 | | 462927/54/28/2020 |
| MEC NELSON MECANICA AGRÍCOLA LTDA ME | 134010191 | | 462521/54/28/2020 |
| MECANICA E AUTO PEÇAS FRITZ LTDA | 130596507 | | 464822/54/28/2020 |
| MECANICA E AUTO PEÇAS CAMPO GRANDE LTDA ME | 133527298 | | 467142/54/28/2020 |
| MECANICA LX LTDA ME | 132122782 | | 464294/54/28/2020 |
| MECANICA NORTAO NOVA MUTUM LTDA | 132186810 | | 467033/54/28/2020 |

| | | |
|---|-----------|-------------------|
| MECANICA SERVE BEM CAMINHONEIROS LTDA | 133517756 | 465939/54/28/2020 |
| MECATOP MONTAGEM E MANUTENCAO INDUSTRIAL LTDA | 135796423 | 466650/54/28/2020 |
| MEDEIROS PINHEIRO E CIA LTDA - ME | 134366581 | 462767/54/28/2020 |
| MEDICAL PAIAGUAS COM PROD HOSPITAL LTDA | 130461067 | 462700/54/28/2020 |
| MEGA COMERCIO E INDUSTRIA DE JOIAS LTDA | 133624765 | 462416/54/28/2020 |
| MEGA POLO ALCANTARA LTDA - ME | 136918549 | 465912/54/28/2020 |
| MEGAMIXX SER. PREPARAÇÃO DE CONCRETO USINADO LTDA | 134164539 | 462651/54/28/2020 |
| MEIRE DA SILVA LARA EIRELI ME | 133616932 | 462320/54/28/2020 |
| MELLO CORREA & SILVA LTDA ME | 133206262 | 466851/54/28/2020 |
| MELO COSTA E GONZAGA MELO LTDA | 131786199 | 462858/54/28/2020 |
| MELO EQUIPAMENTOS DE INFORMÁTICA LTDA EPP | 132897504 | 465719/54/28/2020 |
| MENCATO SERVICOS ADMINISTRATIVOS EIRELI | 131579460 | 464181/54/28/2020 |
| MENEZES & LOPES DA SILVA LTDA ME | 132074826 | 463141/54/28/2020 |
| MENIS BRANDAO DE A SILVA | 130658863 | 462716/54/28/2020 |
| MERCADO FORTALEZA LTDA ME | 133578178 | 463978/54/28/2020 |
| MERCADO SARA LTDA | 132211726 | 465253/54/28/2020 |
| MERCEARIA E DISTRIBUIDORA HORA EXTRA EIRELI | 133589919 | 464369/54/28/2020 |
| MERCEARIA TROPICAL LTDA - ME | 132249120 | 465963/54/28/2020 |
| MERCEDES PANIZ ME | 132050544 | 463988/54/28/2020 |
| MERENILDA DE SOUZA SILVA ME | 132637073 | 466492/54/28/2020 |
| MERGULHAO & MERGULHAO LTDA ME | 132021510 | 463514/54/28/2020 |
| MERLIN E ARCARI LTDA | 132180090 | 465929/54/28/2020 |
| METAL INOX METALURGICA INDUSTRIA E COMERCIO LTDA M | 133290441 | 466876/54/28/2020 |
| METAL MATTOS EIRELI | 135494958 | 466057/54/28/2020 |
| METALOESTE CONSTRUÇÃO E PRESTAÇÃO DE SERVIÇOS LTDA ME | 136731821 | 462801/54/28/2020 |
| METALURGICA IMPERIAL LTDA. - ME | 134220102 | 462377/54/28/2020 |
| METALURGICA IRMÃOS FONTANA LTDA-ME | 133632512 | 462427/54/28/2020 |
| METALURGICA MARIANO LTDA ME | 131372173 | 464653/54/28/2020 |
| METODO MATERIAIS DE CONSTRUCAO LTDA | 130410802 | 464260/54/28/2020 |
| MEZAQUE A. DO NASCIMENTO-ME | 135297532 | 466426/54/28/2020 |
| MEZAQUE BARBOSA & CIA LTDA | 135585090 | 465853/54/28/2020 |
| MF CONSULTORIA LTDA ME | 132085810 | 464428/54/28/2020 |
| MF INFORMATICA COMERCIO E SERVICOS LTDA ME | 134014359 | 465107/54/28/2020 |
| MGM MINERACAO LTDA | 134527836 | 462214/54/28/2020 |
| MGN MANUTENCAO E COMERCIO DE EQUIPAMENTOS LTDA - ME | 131896288 | 464324/54/28/2020 |
| MHD COMERCIO DE ROUPAS E ACESSORIOS LTDA ME | 135810159 | 466219/54/28/2020 |
| MICAELLY AIRES FARIA ME | 136549349 | 466380/54/28/2020 |
| MICHELLI NARDI GOMES | 133414663 | 467104/54/28/2020 |
| MICICLEIDE BARBOSA MABACO ME | 134405404 | 462155/54/28/2020 |
| MICROMASTER INFORMATICA LTDA | 131438123 | 464663/54/28/2020 |
| MICRONET INFORMATICA LTDA ME | 132005689 | 463787/54/28/2020 |
| MIDDAS DTVM LTDA-ME | 133509389 | 465788/54/28/2020 |
| MIGUEL COSTA FILHO - ME. | 132837722 | 466692/54/28/2020 |
| MIGUEL GENESIO DOS SANTOS ME | 132052075 | 462368/54/28/2020 |
| MIGUEL KARNOSKI EIRELI ME | 136202195 | 466042/54/28/2020 |
| MILANY OLIVEIRA FLORENCE -ME | 134253019 | 462663/54/28/2020 |
| MILENE JOIAS COMERCIO E SERVICOS LTDA - ME | 132880008 | 466697/54/28/2020 |
| MILITAO SULIANO DE MELO | 130834246 | 462537/54/28/2020 |
| MILTON S. FIGUEIREDO | 131371746 | 462849/54/28/2020 |
| MILTON WEBBER - ME | 130632791 | 462714/54/28/2020 |
| MINERADORA BRAVO CAVALO LTDA | 133475743 | 463635/54/28/2020 |
| MIRANDA & CANTIZANI LTDA - ME | 131872087 | 464228/54/28/2020 |
| MIRIAM ARRUDA SOUZA-ME | 132432668 | 466294/54/28/2020 |
| MIRIAM CRISTINA SILVA ME | 131668528 | 463216/54/28/2020 |
| MIRIAM T. PEREIRA ME | 133612694 | 464713/54/28/2020 |
| MIRIAN OLIVEIRA GRUBER ME | 132178281 | 466070/54/28/2020 |
| MIRNA MINERADORA LTDA | 134378997 | 464655/54/28/2020 |
| MISLENE MADALENA DA SILVA 01271668157 | 135851394 | 466136/54/28/2020 |
| MIYOSHI & MIYOSHI LTDA -ME | 131697900 | 463231/54/28/2020 |
| MIZUGUTI CONSTRUCOES E SERVICOS LTDA ME | 132535190 | 466472/54/28/2020 |
| MK COMERCIO DE CALHAS LTDA - EPP | 134101553 | 462641/54/28/2020 |
| MN RECUPERADORA DE CAMINHÕES E CARRETAS LTDA | 133513467 | 465820/54/28/2020 |
| MNE CUIABA MODA-ME | 132557231 | 466475/54/28/2020 |
| MNE PANATNAL MODA LTDA | 132791854 | 463597/54/28/2020 |
| MOACIR OLIMPIO DOS SANTOS | 131872354 | 463418/54/28/2020 |
| MOACIR VALENTIN TURCATO ME | 132588056 | 466429/54/28/2020 |

| | | |
|--|-----------|-------------------|
| MOBIL INDUSTRIA E COMERCIO DE MOVEIS EIRELI ME | 133399737 | 467093/54/28/2020 |
| MOINHO COMERCIO DE EMBALAGEM E MINIMERCADO DE EIRELI | 137398611 | 466828/54/28/2020 |
| MOISES FERREIRA BARBOSA | 131514288 | 463174/54/28/2020 |
| MONICA M. DA S. ZANON ME | 134640276 | 463035/54/28/2020 |
| MONTALVAO MONTAGEM E MANUTENCAO INDUSTRIAL LTDA - ME | 135456223 | 466036/54/28/2020 |
| MONTANA CONSTRUCAO CIVIL LTDA - EPP | 132290006 | 466768/54/28/2020 |
| MONTNOX MANUTENÇÃO INDUSTRIAL LTDA ME | 134966988 | 463464/54/28/2020 |
| MONTREAL MADEIRAS EIRELI ME | 136109268 | 466922/54/28/2020 |
| MONZA DISTRIBUIDORA DE PECAS LTDA. | 132046202 | 463824/54/28/2020 |
| MORAES DE CAMARGO & CAMARGO LTDA - ME | 134066642 | 462632/54/28/2020 |
| MOREIRA LAURO & CIA LTDA - ME | 132661977 | 466376/54/28/2020 |
| MORIA MADEIRAS E MATERIAIS PARA CONSTRUCAO LTDA ME | 131741730 | 463253/54/28/2020 |
| MORIA MADEIRAS E MATERIAIS PARA CONSTRUCAO LTDA ME | 131791630 | 464489/54/28/2020 |
| MOURA COMERCIO DE PNES LTAD EPP | 133807762 | 462486/54/28/2020 |
| MOVEIS FAB DESINGNER LTDA ME | 136941613 | 465999/54/28/2020 |
| MR-3 MINERAÇÃO E LOCAÇÃO LTDA. - ME | 131537040 | 463018/54/28/2020 |
| MR3 MINERACAO EIRELI | 133369587 | 465930/54/28/2020 |
| MT APLICACOES AGRICOLAS LTDA EPP | 133647188 | 462443/54/28/2020 |
| MT DISTRIBUIDORA DE REVISTA LTDA - ME | 132953633 | 465214/54/28/2020 |
| MT YCE - INDUSTRIA E COMERCIO DE SORVETES LTDA-ME | 135037832 | 463089/54/28/2020 |
| MT YCE - INDÚSTRIA E COMÉRCIO DE SORVETES LTDA | 133702383 | 464598/54/28/2020 |
| MTSOLOS ANALISES AGRONOMICAS S/C LTDA | 131381865 | 462970/54/28/2020 |
| MULTDATA COMERCIO IMPORTACAO E EXPORTACAO LTDA ME | 131760343 | 463351/54/28/2020 |
| MULTI MÓVEIS COM. DE MÓVEIS E ELETRO LTDA. - ME | 133993531 | 462874/54/28/2020 |
| MULTIMARCAS VAPORIZACAO LTDA EPP | 131941631 | 462223/54/28/2020 |
| MULTIOBRAS CONSTRUCOES CIVIS LTDA EPP | 131931997 | 463559/54/28/2020 |
| MULTIRECAP RECAPADORA DE PNEUS LTDA ME | 133246744 | 466857/54/28/2020 |
| MULTITECH COMERCIO DE INFORMATICA LTDA EPP | 134193814 | 463437/54/28/2020 |
| MUNDIAL AGRÍCOLA EIRELI - EPP | 132689022 | 464147/54/28/2020 |
| MYLENA DA SILVA DOS SANTOS | 137521740 | 466582/54/28/2020 |
| MÁRCIO RODRIGUES MARQUES - ME | 133317358 | 465827/54/28/2020 |
| N A R COMERCIO PRODUTOS DOMESTICOS LTDA | 131491288 | 463007/54/28/2020 |
| N A SILVA INDUSTRIA DE COFECÇÃO LTDA | 133882446 | 464555/54/28/2020 |
| N B COMÉRCIO DE LUBRIFICANTES LTDA & EPP | 134309588 | 462882/54/28/2020 |
| N B VALENTIM | 132790068 | 466679/54/28/2020 |
| N C FERRUCI & CIA LTDA | 131319264 | 463171/54/28/2020 |
| N IPPO ESPUMA LTDA | 132124572 | 464039/54/28/2020 |
| N M DE CARVALHO ALMEIDA ME | 133774759 | 464815/54/28/2020 |
| N P DA SILVA COMERCIO E SERVICOS GRAFICOS - ME | 133101770 | 463875/54/28/2020 |
| N R DE ALMEIDA COMERCIO ME | 131716573 | 462227/54/28/2020 |
| N S A COMERCIO VAREJISTA E HORTIFRUTI EIRELI | 137347782 | 466642/54/28/2020 |
| N S PACHECO - ME | 134821718 | 464518/54/28/2020 |
| N T DOS REIS E CIA LTDA ME | 132043580 | 463817/54/28/2020 |
| N V COMÉRCIO DE PRE MOLDADOS LTDA ME | 134665813 | 463041/54/28/2020 |
| N. A. MACCARI PEÇAS E SERVIÇOS | 132641798 | 465103/54/28/2020 |
| N. A. S. CONSTRUTORA LTDA ME | 131981994 | 464498/54/28/2020 |
| N. F. SCHMIDT EIRELI - EPP | 132103257 | 464016/54/28/2020 |
| N. H. BORGES CLEMENTE E CIA LTDA ME | 132125650 | 464509/54/28/2020 |
| N. LOCH ME | 136016030 | 466309/54/28/2020 |
| N.A.S BATISTA COM. E SERV. EIRELI - ME | 133872017 | 462598/54/28/2020 |
| N.C.H. ANDRADE & CIA LTDA ME | 135813808 | 464076/54/28/2020 |
| N.J. DA SILVA COELHO | 137268017 | 464157/54/28/2020 |
| NABBS JUNIOR DA SILVA | 133359263 | 466441/54/28/2020 |
| NAIR FLAVIO DE LIMA DA SILVEIRA ME | 133052303 | 466818/54/28/2020 |
| NAIR RODRIGUES FERREIRA ME | 133630307 | 464725/54/28/2020 |
| NAREZZI ENGENHARIA LTDA | 132755769 | 466516/54/28/2020 |
| NARZETTI & PIRES LTDA | 133930157 | 462396/54/28/2020 |
| NASA TRANSPORTE E LOGISTICA LTDA ME | 132723093 | 465799/54/28/2020 |
| NASCIMENTO INDUSTRIA DE SORVETES LTDA - ME | 131463055 | 462998/54/28/2020 |
| NASCIMENTO SERV DE TRANSPORTE LTDA | 130453560 | 464196/54/28/2020 |
| NATA - IND. DE PROD. DE HIGIENE LTDA - ME | 134487729 | 462797/54/28/2020 |
| NATANAEL A DA SILVA | 137505973 | 466572/54/28/2020 |
| NATEX INDUSTRIA E COMERCIO TEXTIL LTDA | 132087766 | 464759/54/28/2020 |
| NAVARRO COSTA FERREIRA JUNIOR | 130556114 | 462707/54/28/2020 |
| NAZIH H JORGE | 131649086 | 463210/54/28/2020 |
| NAZIH H. JORGE ME | 132804697 | 466450/54/28/2020 |

| | | |
|---|-----------|-------------------|
| NEDIO JOSE RODRIGUES E CIA LTDA ME | 135081564 | 463097/54/28/2020 |
| NEGRETTI & NEGRETTI LTDA ME | 131942662 | 463566/54/28/2020 |
| NEIDE CARDOSO PEREIRA ME | 131931180 | 463557/54/28/2020 |
| NEIDE FRANCISCA NUNES 46097414668 | 134561244 | 462147/54/28/2020 |
| NEILDE DUARTE DE FREITAS | 133784355 | 462476/54/28/2020 |
| NEIMIVANIA DE SOUZA - ME | 133569160 | 462261/54/28/2020 |
| NELCI DOS SANTOS & CIA LTDA | 133538346 | 467097/54/28/2020 |
| NELSI APARECIDA FERRI | 134413571 | 464436/54/28/2020 |
| NELSI MARIA DRESCH | 132299925 | 465222/54/28/2020 |
| NELSON APARECIDO MANOEL ME | 132303175 | 466269/54/28/2020 |
| NELTI FERREIRA DE OLIVEIRA ME | 133547396 | 466383/54/28/2020 |
| NEUCIRENE F DE MORAIS | 131847724 | 462517/54/28/2020 |
| NEUZA ALVES FERREIRA EPP | 134950852 | 463086/54/28/2020 |
| NEUZA ANTUNES SOARES ME | 131812858 | 463450/54/28/2020 |
| NEUZA FERREIRA DAMACENO-ME | 133408060 | 466222/54/28/2020 |
| NEUZAIDE DE QUEIROZ & CIA LTDA | 131754106 | 464400/54/28/2020 |
| NEVERSON P DE LIMA ME | 132454165 | 465113/54/28/2020 |
| NEVES E CUNHA LTDA - ME | 133804437 | 464676/54/28/2020 |
| NEVIO LOTUFO | 130004790 | 462195/54/28/2020 |
| NEW VIDROS E ACESSÓRIOS AUTOMOTIVOS LTDA ME | 133346374 | 464565/54/28/2020 |
| NEWTECH COMERCIO E SERVICOS DE INFORMATICA LTDA ME | 131915347 | 463540/54/28/2020 |
| NGA COMERCIO E SERVIÇOS LTDA ME | 132645220 | 465834/54/28/2020 |
| NGF SERVICOS DE TRANSPORTES LTDA | 132618320 | 464144/54/28/2020 |
| NILDA MARIA BORGES DE MOURA ME | 131658581 | 462528/54/28/2020 |
| NILDES GARCIA - ME | 133574121 | 464697/54/28/2020 |
| NILDO FERNANDES SILVEIRA-ME | 135341132 | 464779/54/28/2020 |
| NILDO FERREIRA | 131439278 | 462986/54/28/2020 |
| NILSON FERREIRA GUIMARAES - ME | 130262668 | 464583/54/28/2020 |
| NILTA PEREIRA DOS REIS - ME | 131384236 | 463158/54/28/2020 |
| NILTON MOACIR BUSATTA | 131843230 | 462848/54/28/2020 |
| NILTON SANTO TAVARES FERRUCI ME | 131739794 | 463251/54/28/2020 |
| NILVA PEREIRA LUCAS DE MORAES ME | 134327373 | 462758/54/28/2020 |
| NIUAN GIMENES DE OLIVEIRA | 133429172 | 463905/54/28/2020 |
| NIURA SILMAR RODRIGUES FERNANDES | 135141630 | 463852/54/28/2020 |
| NIVALDO S DE SOUZA | 135869617 | 466122/54/28/2020 |
| NOBREGA & NOBREGA LTDA | 133377024 | 466981/54/28/2020 |
| NOELI SISCATTE PAES E CIA LTDA - ME | 133604560 | 464601/54/28/2020 |
| NORMA JARDIM PRATES ME | 131546333 | 463177/54/28/2020 |
| NORTAO COLIDENSE DE CONFECÇÕES LTDA | 133514382 | 464752/54/28/2020 |
| NORTAO INDUSTRIA E COMERCIO DE MADEIRAS EIRELI EPP | 136497470 | 465756/54/28/2020 |
| NORTAO PARAFUSOS LTDA ME | 131934848 | 464711/54/28/2020 |
| NORTE VINIL PISCINAS LTDA - ME | 131429051 | 464793/54/28/2020 |
| NORTÃO COMÉRCIO DE PEÇAS E ACESSÓRIOS LTDA. - EPP | 132562332 | 464141/54/28/2020 |
| NORTÃO IND. E COM. DE ESTRUTURAS METÁLICAS LTDA ME | 134294220 | 462748/54/28/2020 |
| NOVA ALVORADA HOTEL LTDA | 130026212 | 464215/54/28/2020 |
| NOVA ARTE PEDRAS E CONSTRUÇÕES LTDA ME | 135968470 | 465089/54/28/2020 |
| NOVA BLM CONFECÇÃO E COMERCIO DE VESTUÁRIO LTDA ME | 133817946 | 464255/54/28/2020 |
| NOVA ERA DISTRIBUIDORA E RECICLADORA LTDA | 133456099 | 467021/54/28/2020 |
| NOVA ERA TRANSPORTES RODOVIÁRIOS DE CARGAS LTDA | 133373371 | 465839/54/28/2020 |
| NOVA FESTA COMERCIO DE ARTIGOS PARA FESTA LTDA EPP | 131410431 | 464692/54/28/2020 |
| NOVO TEMPO MOTO LTDA EPP | 131595989 | 463191/54/28/2020 |
| NUTRI TANGARA REFEIÇÕES LTDA-ME | 132464284 | 465831/54/28/2020 |
| NUTRI TANGARA REFEIÇÕES LTDA-ME | 133277062 | 465880/54/28/2020 |
| NUTRIPESCA IND COM ALIM P PISCICULTURA LTDA | 131846760 | 463272/54/28/2020 |
| NUTRIVITA PRODUTOS NUTRICIONAIS E HOSPITALARES LTDA EPP | 131355856 | 464203/54/28/2020 |
| O A BELUSSI - ME | 130792870 | 462730/54/28/2020 |
| O CASARAO CHOPERIA E PETISCOS LTDA ME | 134643194 | 462367/54/28/2020 |
| O DOS SANTOS OLIVEIRA & S. RODRIGUES LTDA | 134637119 | 463033/54/28/2020 |
| O LUCERO JUNIOR E CIA LTDA ME | 131731017 | 463249/54/28/2020 |
| O P GOVEIA BICICLETARIA ME | 131439510 | 462987/54/28/2020 |
| O PAULISTÃO COMÉRCIO DE ARTIGOS DO VESTUÁRIO LTDA | 133392368 | 465095/54/28/2020 |
| O PINTOR COMUNICAÇÃO VISUAL LTDA - ME | 133897702 | 464437/54/28/2020 |
| O. J. BOMBAS INJETORAS LTDA - ME | 132748754 | 466515/54/28/2020 |
| O. L. SEVERO ALVES ME | 134489446 | 463963/54/28/2020 |
| O. M. DA SILVA VIDRAÇARIA ME | 136717195 | 462426/54/28/2020 |
| O.R.SANTOS & CIA LTDA ME | 130613550 | 463433/54/28/2020 |

| | | | |
|---|-----------|--|-------------------|
| ODILON FRANCISCO FERRAZ | 131723260 | | 463242/54/28/2020 |
| ODILZA AMORIM CARVALHO - ME | 133532097 | | 463909/54/28/2020 |
| ODINEI OLIVEIRA DE SANTANA 03778527169 | 135048397 | | 464188/54/28/2020 |
| OESTE PECAS AGRICOLAS LTDA | 131763083 | | 462079/54/28/2020 |
| OFICINA IND.E COM.DE MOVEIS LTDA ME | 133787656 | | 462475/54/28/2020 |
| OGS TRANSPORTADORA E LOGISTICA LTDA | 132903768 | | 464271/54/28/2020 |
| OKA ESTRATEGIA DIGITAL LTDA ME | 136769462 | | 465803/54/28/2020 |
| OLAULENIR RODRIGUES DE MATOS - ME | 132239183 | | 466253/54/28/2020 |
| OLAZIL DO CARMO RIBEIRO PINTO ME | 133084299 | | 466836/54/28/2020 |
| OLDEMAR EMILIO MANTHEY | 131304097 | | 464650/54/28/2020 |
| OLIMPIO MINAS NOVAS ME | 131973738 | | 464119/54/28/2020 |
| OLIVEIRA COMÉRCIO DE VESTUÁRIOS LTDA - ME | 133614492 | | 464292/54/28/2020 |
| OLIVEIRA INFORMATICA COMERCIO E SERVICO EIRELI | 132250039 | | 466255/54/28/2020 |
| OLYMPIA SPORTS COMERCIO IMPORTAÇÃO E EXPORTAÇÃO LT | 133607461 | | 464305/54/28/2020 |
| ONOFRE COSTA DOS SANTOS | 131507036 | | 463009/54/28/2020 |
| OPE - CONSTRUÇÕES LTDA | 135983444 | | 462433/54/28/2020 |
| OPTICA CRISTALINA COMERCIO DE PRODUTOS OPTICOS LTDA | 131896300 | | 463431/54/28/2020 |
| OPTICA FOCUS LTDA - ME | 132796279 | | 464265/54/28/2020 |
| OPTICA LUZ R A LTDA | 133568997 | | 463130/54/28/2020 |
| OPTICA SOARES LTDA ME | 132494000 | | 466615/54/28/2020 |
| OPTYCOM COMÉRCIO DE PRODUTOS OPTICOS LTDA | 132690098 | | 466503/54/28/2020 |
| ORAVIO BENTO DOS SANTOS | 130960993 | | 462739/54/28/2020 |
| ORCELINA CHAVES DA SILVA ME | 134341350 | | 462763/54/28/2020 |
| ORELIANO JOSE DE SOUZA | 130095281 | | 463699/54/28/2020 |
| ORESTES MOTTI EPP | 131788094 | | 464804/54/28/2020 |
| ORIENTE CONSTRUTORA PROJETOS E EDIFICACOES LTDA - | 133797651 | | 462143/54/28/2020 |
| ORIENTE DIST DE COSMET E PROD ALIMENTOS LTDA | 133622037 | | 462413/54/28/2020 |
| ORIETA AQUINO DA SILVA TAQUES | 133327590 | | 466941/54/28/2020 |
| ORIVAL RIBEIRO ME | 134232097 | | 462876/54/28/2020 |
| ORIVALDO CARVALHO MENDES | 134609433 | | 464187/54/28/2020 |
| ORLANDO ALMEIDA - ME | 132127199 | | 464476/54/28/2020 |
| ORLANDO BONATTI | 130128287 | | 464433/54/28/2020 |
| ORMOND GOURMET RESTAURANTE LTDA ME | 133635015 | | 462096/54/28/2020 |
| ORSOLIN COM. E REPRES. DE PROD. P/ AGROPEC. LTDA | 133398455 | | 467032/54/28/2020 |
| ORTO INTEGRADA COMERCIO ORTODONTICOS LTDA ME | 132055295 | | 463832/54/28/2020 |
| OSEIAS BELMIRO DE LIMA PRADO 48190942115 | 135722098 | | 465892/54/28/2020 |
| OSMAR RAMOS DE LARA | 130715468 | | 462722/54/28/2020 |
| OSMAR SCHWAMBACH-ME | 134159020 | | 464756/54/28/2020 |
| OSMAR TADASHI KIMURA | 133390110 | | 466997/54/28/2020 |
| OSORIO COUTINHO - ME | 132892820 | | 466700/54/28/2020 |
| OSSANI TRANSPORTES LTDA | 133597644 | | 464682/54/28/2020 |
| OSVALDO DALLAGO CONSTRUCOES E SERVICOS EPP | 134016513 | | 464213/54/28/2020 |
| OSVALDO FOGACA MARQUES | 130755290 | | 462728/54/28/2020 |
| OSVALDO LANGE | 130787264 | | 464472/54/28/2020 |
| OSVALDO NOGUEIRA DA SILVA | 137527926 | | 464649/54/28/2020 |
| OSVALDO PEIXE FILHO ME | 133385949 | | 466152/54/28/2020 |
| OTAVIO CAMARGO ME | 133487830 | | 466196/54/28/2020 |
| OTICA E JOALHERIA DIAMANTE LTDA | 137353529 | | 466553/54/28/2020 |
| OTICA JAPAO LTDA | 131306219 | | 463315/54/28/2020 |
| OTICA MARCELL LTDA ME | 133320502 | | 466156/54/28/2020 |
| OTICA ORION COMERCIO & IMPORTACAO LTDA ME | 131707663 | | 464689/54/28/2020 |
| OTICA PIRAMIDE LTDA | 132167379 | | 465260/54/28/2020 |
| OTICA SAO CAETANO LTDA | 131267566 | | 464811/54/28/2020 |
| OXLEI F DE SOUZA TRANSPORTES E LOGISTICA -ME | 133512711 | | 466153/54/28/2020 |
| OZEVANI NEVES FRANCA ME | 133049493 | | 465762/54/28/2020 |
| OZIAS A. SOUSA | 135134820 | | 462497/54/28/2020 |
| P H M DA SILVA CORREA | 137377827 | | 465841/54/28/2020 |
| P H MOURA EIRELI | 137503245 | | 466574/54/28/2020 |
| P L CAVLAC | 131873407 | | 462202/54/28/2020 |
| P MESSIAS DA COSTA | 131135279 | | 462397/54/28/2020 |
| P S INDUSTRIA DE ALIMENTOS CONGELADOS LTDA | 135691869 | | 466116/54/28/2020 |
| P SERGIO CAMPOS | 132186896 | | 466235/54/28/2020 |
| P. A. BENITEZ IBANEZ ME | 133461823 | | 467116/54/28/2020 |
| P. DE JESUS FERREIRA LEITE | 133566498 | | 462258/54/28/2020 |
| P. I. DA SILVA BARNABE ME | 132987015 | | 467089/54/28/2020 |
| P. J. DA SILVA - COMERCIO ME | 131987747 | | 463778/54/28/2020 |

| | | |
|--|-----------|-------------------|
| P. S. DE CAMPOS - SERVIÇOS ME | 134672399 | 462460/54/28/2020 |
| P.A. PANIFICADORA LTDA ME | 132050013 | 463827/54/28/2020 |
| P.B.RAUPP SOARES ME | 135847087 | 465843/54/28/2020 |
| P.R.F DE ANDRADE- EPP | 135751608 | 466100/54/28/2020 |
| P.R.MARIM & CIA LTDA | 132290065 | 463599/54/28/2020 |
| P.R.S DE OLIVEIRA - ME | 133919706 | 462310/54/28/2020 |
| PADARIA ESPANHOLA LTDA ME | 135890403 | 466301/54/28/2020 |
| PADARIA PAO DE PRATA COMERCIO DE PRODUTOS ALIMENTICIOS EIRELI | 133608662 | 462307/54/28/2020 |
| PADILHA & PAZ LTDA ME | 134259556 | 463165/54/28/2020 |
| PADRAO CONCRETOS LTDA ME | 133292320 | 466187/54/28/2020 |
| PADRÃO INDUSTRIA DE CONCRETOS LTDA ME | 133982394 | 464122/54/28/2020 |
| PALATO IND. E COMÉRCIO DE ALIMENTOS LTDA - ME | 135747538 | 463645/54/28/2020 |
| PALLOMA KLITZKE ME | 135225949 | 464214/54/28/2020 |
| PALMAR TRANSPORTES E SER DE CONSTRUÇÕES EIRELI | 131617648 | 463198/54/28/2020 |
| PANDORA CONSTRUTORA, EMPREENDIMENTOS E PARTICIPACOES IMOBILIARIAS LTDA | 133560805 | 467160/54/28/2020 |
| PANIFICADORA E CONFEITARIA A.M.C. LTDA- ME | 132114143 | 462880/54/28/2020 |
| PANIFICADORA E CONFEITARIA PAO-DE-LO LTDA | 133510743 | 467127/54/28/2020 |
| PANIFICADORA E MERCEARIA CRAVO E CANELA LTDA - ME | 132499789 | 466464/54/28/2020 |
| PANIFICADORA WATANABE LTDA ME | 131934864 | 463127/54/28/2020 |
| PANTANAL IND. E COM. DE VERGALHOES LTDA - ME | 133599280 | 464410/54/28/2020 |
| PAPELARIA AURISAN LTDA | 132092727 | 464710/54/28/2020 |
| PAPELARIA KATIUZI LTDA | 132257556 | 465972/54/28/2020 |
| PAPELARIA KM EIRELI ME | 133281884 | 466869/54/28/2020 |
| PAPELARIA PERPETUO SOCORRO LTDA - EPPA | 132940302 | 464273/54/28/2020 |
| PAPELARIA UZE LTDA -EPP | 131173472 | 462937/54/28/2020 |
| PARAIZO LANCHES LTDA | 131539744 | 463175/54/28/2020 |
| PATRIANE MENDES DE OLIVEIRA - ME | 133354156 | 466969/54/28/2020 |
| PATRICIA CRISTINA SANTOS DA SILVA ME | 136210848 | 466195/54/28/2020 |
| PATRICIA LAGEMANN DOMINGUES | 132260700 | 465728/54/28/2020 |
| PATRICIA MELO MATIAS DOS SANTOS 01028126166 | 134472683 | 462341/54/28/2020 |
| PATRICIA VIEIRA FELIPE | 137232721 | 466536/54/28/2020 |
| PATRICIO MARTINS QUEIROZ - ME | 130294900 | 462689/54/28/2020 |
| PAULO AUGUSTO SANCHES NEGRINI - ME | 133527875 | 465763/54/28/2020 |
| PAULO B.DA COSTA E CIA LTDA ME | 131918486 | 462093/54/28/2020 |
| PAULO CESAR BONAPAZ DE MOURA ME | 131622366 | 463340/54/28/2020 |
| PAULO CESAR DUTRA & CIA LTDA-ME | 132114313 | 464131/54/28/2020 |
| PAULO CESAR PRADO | 137324880 | 465968/54/28/2020 |
| PAULO CEZAR PIRES -ME | 133544184 | 465760/54/28/2020 |
| PAULO DA SILVA CASARIM | 131826158 | 463382/54/28/2020 |
| PAULO DA SILVA SANTOS | 134087518 | 463757/54/28/2020 |
| PAULO FERREIRA DE MOURA | 131812866 | 463378/54/28/2020 |
| PAULO GILBERTO ZOPPI 92163025187 | 135991536 | 466311/54/28/2020 |
| PAULO HENRIQUE DE OLIVEIRA - ME | 133252213 | 465898/54/28/2020 |
| PAULO JOSE DAL BEM | 131901737 | 463532/54/28/2020 |
| PAULO M LAMON | 132166186 | 466068/54/28/2020 |
| PAULO RABELO DE MIRANDA | 132275457 | 466261/54/28/2020 |
| PAULO ROBERTO BUGHI | 130565423 | 464578/54/28/2020 |
| PAULO ROBERTO DA SILVA 07898461878 | 134060229 | 462631/54/28/2020 |
| PAULO S. PEREIRA DE OLIVEIRA ME | 134565070 | 462822/54/28/2020 |
| PAULO SERGIO MACHADO | 132955563 | 466721/54/28/2020 |
| PAULO TEIXEIRA DA SILVA JUNIOR 38916983304 | 135708397 | 466118/54/28/2020 |
| PAVILUCAS PAVIMENTACAO ASFALTICA EIRELI | 132086107 | 462909/54/28/2020 |
| PEDRO AUGUSTO LOPES | 133569977 | 462262/54/28/2020 |
| PEDRO BONETTI & CIA LTDA | 134660056 | 464469/54/28/2020 |
| PEDRO JOSE DA SILVA COMERCIO ME | 132008998 | 463790/54/28/2020 |
| PEDRO LUCIANO LOBO TRANSPORTES | 131311409 | 463302/54/28/2020 |
| PEDRO MATOS MOURA-ME | 132081741 | 463994/54/28/2020 |
| PEDRO N. C. DE CARVALHO ME | 131993496 | 464367/54/28/2020 |
| PEDRO NETO DA SILVA | 130083461 | 462666/54/28/2020 |
| PEDRO O GASQUES ME | 130673595 | 462718/54/28/2020 |
| PEDRO O GASQUES ME | 130673595 | 464923/54/28/2020 |
| PEDRO PAULO DE LIMA | 131447050 | 462992/54/28/2020 |
| PEDRO R SANTOS | 131644092 | 463109/54/28/2020 |
| PEGORINI & TATTO LTDA - ME | 131780166 | 462327/54/28/2020 |
| PEIXARIA 4 R LTDA ME | 133186679 | 466746/54/28/2020 |

| | | | |
|--|-----------|--|-------------------|
| PEIXARIA BARRANCA DO RIO EIRELI ME | 136607993 | | 466445/54/28/2020 |
| PEIXARIA BEIRA RIO - COMERCIO DE PEIXES LTDA | 134856872 | | 463421/54/28/2020 |
| PEQUENOS SEGREDOS COMERCIO DE CALCADOS LTDA ME | 130349593 | | 463688/54/28/2020 |
| PEREIRA DA CRUZ METALURGICA LTDA ME | 133831019 | | 463983/54/28/2020 |
| PEREIRA DA SILVA & SOARES LTDA - ME | 133606090 | | 464495/54/28/2020 |
| PEREIRA DE ARRUDA & SILVA LTDA - ME | 134406443 | | 462775/54/28/2020 |
| PEREIRA E MAGALINI LTDA | 133797244 | | 462482/54/28/2020 |
| PERIMETRAL TRANSPORTES LTDA ME | 134822420 | | 462211/54/28/2020 |
| PEROLA COMERCIO DE PRODUTOS ALIMENTICIOS S/A | 137153627 | | 464153/54/28/2020 |
| PERSONAL LOCADORA E AUTO CENTER LTDA - EPP | 133347486 | | 466212/54/28/2020 |
| PERSONALIZE ATELIE DE COSTURA EIRELI ME | 136371175 | | 467067/54/28/2020 |
| PET SHOP DOG ESTRELA LTDA | 133312453 | | 465767/54/28/2020 |
| PETSUPERMARKET COMERCIO DE PRODUTOS PARA ANIMAIS S/A | 137389647 | | 465348/54/28/2020 |
| PHOENIX COMERCIO DE ELETRONICOS LTDA ME | 133302300 | | 464383/54/28/2020 |
| PIMENTA VINHA & VINHA LTDA ME | 132024284 | | 463438/54/28/2020 |
| PINHEIRO TRANSPORTES EIRELI | 137524129 | | 465899/54/28/2020 |
| PINTO & OLIVEIRA LTDA - ME | 132660792 | | 466000/54/28/2020 |
| PIRES NEVES & NEVES LTDA - ME | 131869531 | | 464264/54/28/2020 |
| PITTER MARCONI RIEGER ME | 131979876 | | 463770/54/28/2020 |
| PIZZARIA BAR E RESTAURANTE SBF - EIRELI | 132004305 | | 463745/54/28/2020 |
| PIZZARIA GIUSEPPE LTDA ME | 133636070 | | 462877/54/28/2020 |
| PIZZARIA NOVO HORIZONTE LTDA | 132952548 | | 466720/54/28/2020 |
| PLANETA ADMINISTRAÇÃO E SERVICOS EIRELI EPP | 136985050 | | 462275/54/28/2020 |
| PLANTA FLORA FLORESTAL LTDA - ME | 136037054 | | 463658/54/28/2020 |
| PLINIO D'ANGELLES FRABETI | 132787890 | | 466678/54/28/2020 |
| PLUS MEDICAMENTOS LTDA EPP | 131907883 | | 464826/54/28/2020 |
| POLLOFLEX COMERCIO DE BORRACHAS E PEÇAS LTDA ME | 132298139 | | 466267/54/28/2020 |
| POP'S SORVETERIA EIRELI ME | 134597656 | | 463020/54/28/2020 |
| PORTAL DA AMAZONIA TURISMO LTDA EPP | 132328305 | | 466393/54/28/2020 |
| PORTAL DA INTERNET COISAS DO ESTADO LTDA ME | 132114046 | | 463323/54/28/2020 |
| PORTAS E JANELAS SAO GABRIEL LTDA ME | 131725335 | | 463243/54/28/2020 |
| PORTAS E JANELAS SAO GABRIEL LTDA ME | 131728938 | | 463246/54/28/2020 |
| PORTELLA INDUSTRIA E COMERCIO DE MADEIRA E ARTEFAT | 135470676 | | 463609/54/28/2020 |
| PORTO-DISTRIBUIDIROA E COMERCIO DE PEÇAS LTDA | 132197065 | | 466237/54/28/2020 |
| POSTAL PRESS COM E SERVICOS DE LOGISTICA LTDA ME | 131775006 | | 464358/54/28/2020 |
| POSTIBA ADM.E PARTIC.,EMPREEND.CIAIS LTDA | 132578239 | | 466815/54/28/2020 |
| POSTO DE MOLA M.M. LIMA LTDA ME | 133512274 | | 466044/54/28/2020 |
| POSTO DE MOLAS E ELETROMECANICA UNIAO LTDA - ME | 133713695 | | 463419/54/28/2020 |
| POSTO DE MOLAS SUL A NORTE LTDA ME | 132802910 | | 466681/54/28/2020 |
| POUSADA PEDRA DO SOL LTDA ME | 132102226 | | 463124/54/28/2020 |
| PR SOUSA EIRELI - ME | 135132312 | | 463741/54/28/2020 |
| PRAINHA - COMÉRCIO DE VEÍCULOS LTDA EPP | 131916440 | | 463541/54/28/2020 |
| PRATA & CIA LTDA | 134827422 | | 463067/54/28/2020 |
| PREDILETTA PAPELARIA COMERCIO E SERVIÇOS LTDA - ME | 133367002 | | 466785/54/28/2020 |
| PREMIUN DISTRIBUICAO DE ALIMENTOS LTDA | 131727630 | | 463244/54/28/2020 |
| PREMOLDE FABRICAÇÃO DE ARTEFATOS DE CIMENTOS LTDA | 133784657 | | 462477/54/28/2020 |
| PRESSGRAF GRAFICA E EDITORA LTDA ME | 133280306 | | 465808/54/28/2020 |
| PRIMAPAO PADARIA E CONFEITARIA LTDA ME | 132156342 | | 463305/54/28/2020 |
| PRIME MARMORES E GRANITOS EIRELI ME | 136523315 | | 466339/54/28/2020 |
| PRIMO MACIEL & DE FREITAS LTDA - ME | 133630781 | | 463454/54/28/2020 |
| PRIMOS MOTO LTDA | 131561510 | | 464336/54/28/2020 |
| PRIMU'S COMERCIAL DE ACESSORIOS, LAR E SUPLEMENTOS ALIMENTARES EIRELI ME | 134729889 | | 464417/54/28/2020 |
| PRINS COM ATACAD DE PROD ALIMENTÍCIOS LTDA | 131391437 | | 464715/54/28/2020 |
| PRINT MIDIA VISUAL LTDA - EPP | 134488180 | | 462364/54/28/2020 |
| PRISCILLA MOVEIS LTDA | 130958310 | | 464114/54/28/2020 |
| PRO LANCHES LTDA | 131305247 | | 462954/54/28/2020 |
| PRODUTIVA MINERAÇÃO EIRELI-ME | 135424500 | | 466641/54/28/2020 |
| PROESTE MINERADORA LTDA EPP | 136037968 | | 466315/54/28/2020 |
| PROJECOS MANUTENCAO E EQUIPAMENTOS LTDA EPP | 131285050 | | 462948/54/28/2020 |
| PROJETAR MOVEIS PARA ESCRITORIO EM GERAL LTDA ME | 133802108 | | 462483/54/28/2020 |
| PROJETA INCORPORAÇÃO E VENDAS DE IMOVEIS LTDA EPP | 133813185 | | 463148/54/28/2020 |
| PROPOSTO MANUTENCAO EM POSTOS DE COMBUSTIVEIS LTDA EPP | 132063581 | | 464573/54/28/2020 |
| PROSPERA RESTAURANTE LTDA - ME | 133621197 | | 464263/54/28/2020 |
| PROTIL PRODUTOS OTICOS LTDA | 130840661 | | 464615/54/28/2020 |

| | | |
|--|-----------|-------------------|
| PRÉ - MOLDADOS MATO GROSSO LTDA - ME | 132784769 | 466675/54/28/2020 |
| PUMP CHOPP GRILL COMERCIO DE PRODUTOS ALIMENTICIOS LTDA ME | 131909487 | 463286/54/28/2020 |
| QUATRO MARCOS LTDA | 132241331 | 465667/54/28/2020 |
| QUEIROZ & SILVA LTDA ME | 132860368 | 465208/54/28/2020 |
| QUEIROZ DIAS & CIA LTDA | 131870491 | 463415/54/28/2020 |
| R A BRETAS ME | 131961918 | 463987/54/28/2020 |
| R A P DA COSTA GODOY ME | 133088243 | 466837/54/28/2020 |
| R A SOUZA - MOTOS ME | 133375927 | 466640/54/28/2020 |
| R B M MODA E COURO LTDA EPP | 132231980 | 466162/54/28/2020 |
| R C COMERCIO E LOCACAO DE VEICULOS LTDA | 131200020 | 464659/54/28/2020 |
| R C DOS SANTOS | 131821148 | 464628/54/28/2020 |
| R C FIORI & CIA LTDA - ME | 131794493 | 463446/54/28/2020 |
| R C M VARANDA | 136221564 | 462074/54/28/2020 |
| R CHAVES | 130616419 | 462919/54/28/2020 |
| R DA CONCEICAO SILVA COMERCIO ME | 132112272 | 464021/54/28/2020 |
| R DA GAMA SILVA - ME | 132441870 | 465792/54/28/2020 |
| R DE A MALVEZZI ASSESSORIA | 132250993 | 466927/54/28/2020 |
| R F COSTA COMERCIO ME | 135997445 | 465118/54/28/2020 |
| R F S SALIM | 131699075 | 464742/54/28/2020 |
| R K SUZUKI JUNIOR ME | 133524540 | 467138/54/28/2020 |
| R KUNTZ & CIA LTDA ME | 131699504 | 463281/54/28/2020 |
| R L DE ALMEIDA NASCIMENTO ME | 133757595 | 464421/54/28/2020 |
| R LIMA DOS SANTOS COMERCIO | 131937367 | 463563/54/28/2020 |
| R M COMERCIO DE INFORMATICA LTDA | 131632701 | 463206/54/28/2020 |
| R P DE JESUS ME | 136927025 | 466357/54/28/2020 |
| R R BERNARDO ME | 133615332 | 462332/54/28/2020 |
| R R COMERCIO DE MOVEIS PLANEJADOS LTDA ME | 133010198 | 466740/54/28/2020 |
| R R DO CARMO | 133335577 | 465802/54/28/2020 |
| R R L DOS SANTOS -ME | 133575810 | 462270/54/28/2020 |
| R S MENDES SERVICOS | 136822657 | 463263/54/28/2020 |
| R V FERRARI ME | 135243327 | 465165/54/28/2020 |
| R W COMERCIO DE PEÇAS AUTOMOTIVAS LTDA ME | 134501152 | 462803/54/28/2020 |
| R. A. DA COSTA MUNHOZ - ME | 133365301 | 466970/54/28/2020 |
| R. A. DE LIMA - COMÉRCIO | 132576481 | 465910/54/28/2020 |
| R. A. DE SOUZA MERCADO ME | 132411350 | 465238/54/28/2020 |
| R. A. LAVRATTI CORREA - COMERCIO ME | 133006794 | 466738/54/28/2020 |
| R. A. PROENCA ME | 131858491 | 463404/54/28/2020 |
| R. B. MACHADO | 137499760 | 466004/54/28/2020 |
| R. B. MORALES DA SILVA ME | 134583825 | 462828/54/28/2020 |
| R. C. A. SANCHES | 137523106 | 466576/54/28/2020 |
| R. C. CARNEIRO & CIA LTDA | 133343944 | 464564/54/28/2020 |
| R. C. DE MORAES | 133160300 | 465915/54/28/2020 |
| R. C. SANTANA DE SOUZA | 131630920 | 463694/54/28/2020 |
| R. DE F.L CHICARELLI - ÓPTICA - ME | 133635180 | 462571/54/28/2020 |
| R. DE JESUS SOUZA COBRANCAS E ALUGUEIS ME | 132023636 | 462375/54/28/2020 |
| R. DOS SANTOS MAGNANI-FUNILARIA ME | 132123487 | 464038/54/28/2020 |
| R. G. RIBEIRO PANIFICADORA - ME | 135300126 | 465777/54/28/2020 |
| R. HERRERO DONINI & CIA LTDA-ME | 134483707 | 463106/54/28/2020 |
| R. IBRAHIM ASSAD PREVENCAO E MANUTENCAO - ME | 135662818 | 462254/54/28/2020 |
| R. M . M . MARKETING EIRELI | 132132630 | 464046/54/28/2020 |
| R. M. INDUSTRIA E COMERCIO DE PAES LTDA ME | 136148441 | 466323/54/28/2020 |
| R. MACHADO & G. MACHADO LTDA ME | 131453610 | 462102/54/28/2020 |
| R. R. DA SILVA & RIBEIRO LTDA - ME | 133604403 | 463151/54/28/2020 |
| R. S. RAMOS ME | 132687054 | 466502/54/28/2020 |
| R. T. ROSA E CIA LTDA - ME | 134533500 | 465133/54/28/2020 |
| R. U. DE ALMEIDA | 133641694 | 464411/54/28/2020 |
| R. V. COLCHOES LTDA ME | 132112485 | 463469/54/28/2020 |
| R. VIEIRA ROCHA - ME | 133021963 | 466596/54/28/2020 |
| R.D.MACHADO EIRELI ME | 134954785 | 462809/54/28/2020 |
| R.L. DA SILVA COMERCIO ME | 133882462 | 464827/54/28/2020 |
| R.T.TRANSPORTES LTDA ME | 134187857 | 464831/54/28/2020 |
| RABELLO DE OLIVEIRA E ALEXANDRE LTDA | 133303802 | 466889/54/28/2020 |
| RADAR MOTOS COMERCIO DE MOTOCICLETAS LTDA | 131753819 | 463348/54/28/2020 |
| RADOJ ACESSORIOS E AUTO PECAS LTDA | 131806556 | 462888/54/28/2020 |
| RAFAEL LOPES TUPINAMBA 84216786200 | 136510850 | 464098/54/28/2020 |
| RAFAEL MANOEL ANDRADE MATTOS | 133908631 | 464593/54/28/2020 |

| | | |
|--|-----------|-------------------|
| RAFALSKY NETO & CIA LTDA | 134616430 | 463971/54/28/2020 |
| RAIMUNDO RODRIGUES BENTO | 130055581 | 463696/54/28/2020 |
| RAISSA MODAS - COM DE ARTG DO VESTUARIO LTDA ME | 133684636 | 463285/54/28/2020 |
| RAMAO FERREIRA DA SILVA ME | 136620213 | 465116/54/28/2020 |
| RAMOS COM. DE MAT. DE CONSTRUCAO LTDA ME | 132061546 | 464303/54/28/2020 |
| RANCHO 3T ARTEFATOS DE CONCRETO E SERVIÇO EIRELI ME | 137040725 | 463634/54/28/2020 |
| RAPHAEL CAVASSAN DOURADO ME | 136769624 | 466349/54/28/2020 |
| RAPHAEL PEREZ OLIVIO ME | 134321278 | 462755/54/28/2020 |
| RAQUEL PRATES FEITOSA ME | 132539713 | 466473/54/28/2020 |
| RASTRONORTE CERTIFICAÇÕES DE ANIMAIS LTDA | 133150267 | 463632/54/28/2020 |
| RAUBER & NASCIMENTO LTDA | 131719955 | 463241/54/28/2020 |
| RC DISTRIBUIDORA DE MAT. P/ CONSTRUÇÃO LTDA. ME | 135564778 | 466029/54/28/2020 |
| RCM CONSTRUÇOES E TERRAPLENAGEM LTDA | 131595296 | 464297/54/28/2020 |
| REAL AR E ACESSORIOS PARA VEICULOS LTDA | 132211629 | 466245/54/28/2020 |
| REAL BOMBAS DIESEL LTDA ME | 130332615 | 462692/54/28/2020 |
| REAL COMERCIO DE CELULARES E ACESSORIOS EIRELI - ME | 132622904 | 463598/54/28/2020 |
| REAL COMERCIO E SERVICOS LTDA EPP | 132308037 | 466272/54/28/2020 |
| REAL INSTALACOES ELETRICAS E REFORMAS LTDA ME | 133560155 | 463146/54/28/2020 |
| RECANTO HOTEL PARAISO DAS AGUAS LTDA | 131461354 | 462995/54/28/2020 |
| RECICLAGEM DE MATERIAS J POCONO LTDA -ME | 133639509 | 463939/54/28/2020 |
| RECOMTECH COML TECNOLOGIA PROD E SOL P/INFORM LT | 133182568 | 463865/54/28/2020 |
| REDECINE BSB CINEMATOGRAFICA LTDA | 135854440 | 465585/54/28/2020 |
| REFIL - AGENCIAMENTO, INTERMEDIACAO E REPRESENTACAO EIRELI | 133540219 | 466417/54/28/2020 |
| REFRIGERAÇÃO HORIZONTE SERVICOS E PECAS LTDA EPP | 130290173 | 465535/54/28/2020 |
| REFRIGERAÇÃO BOM JESUS LTDA - ME | 132058120 | 462839/54/28/2020 |
| REFRIGERAÇÃO URSO POLAR LTDA - ME | 132789833 | 465250/54/28/2020 |
| REGINA MELO - ARTEFATOS DE COURO EIRELI | 132055880 | 462933/54/28/2020 |
| REGINA MOREIRA DOS SANTOS ME | 133551016 | 463452/54/28/2020 |
| REGINALDO MIRANDA MOREIRA ME | 134416589 | 462781/54/28/2020 |
| REGINALDO O CORREA E CIA LTDA | 137459726 | 464166/54/28/2020 |
| REGINALDO OLIVEIRA CORREA-ME | 132933942 | 463674/54/28/2020 |
| REI COM. DE PECAS E ACESS.B.INJ.P/VEIC.LTDA | 131449184 | 462369/54/28/2020 |
| REINALDO CARNEIRO BARBOSA | 137273673 | 465883/54/28/2020 |
| REIS & SANTOS LTDA | 133383253 | 466989/54/28/2020 |
| RELICÁRIO MUSICAL COMÉRCIO DE DVD LTDA | 132673380 | 465896/54/28/2020 |
| REMOPAL RETIFICA DE MOTORES PARANA LTDA - ME | 132605902 | 465720/54/28/2020 |
| RENAN BOMBARDA SOLDERA ME | 132961679 | 466176/54/28/2020 |
| RENASCER TRANSPORTES LTDA | 132793148 | 466680/54/28/2020 |
| RENATA LEIA DE SOUZA COCCO | 132011220 | 462090/54/28/2020 |
| RENATO ECKHARDT COMUNICAÇÃO VISUAL - ME | 135460123 | 466089/54/28/2020 |
| RENATO M PEREIRA ME | 132250489 | 466256/54/28/2020 |
| REPRESSEG SEGURANÇA ELETRONICA E POSSOAL LTDA - ME | 134418360 | 462109/54/28/2020 |
| REQUINTE MOVEIS LTDA-ME | 133625796 | 462419/54/28/2020 |
| RESENDE & MELO LTDA -ME | 132807645 | 465951/54/28/2020 |
| RESENHA DOS AMIGOS BAR LTDA | 137490771 | 466795/54/28/2020 |
| RESTAURANTE BODEQUITA LTDA | 131732994 | 463972/54/28/2020 |
| RESTAURANTE E CHOPERIA STEIN BIER LTDA ME | 132474310 | 465867/54/28/2020 |
| RESTAURANTE E CHURRASCARIA CALCANHOTO LTDA | 131701193 | 463233/54/28/2020 |
| RESTAURANTE E CHURRASCARIA SAUDADES DO SUL LTDA | 133012387 | 466742/54/28/2020 |
| RESTAURANTE E CONVENIENCIA ALVORADA LTDA ME | 134446569 | 464491/54/28/2020 |
| RESTAURANTE E LANCHONETE SABOREAR LTDA - ME | 133511537 | 465988/54/28/2020 |
| RESTAURANTE E PANIFICADORA FLOR DE TRIGO LTDA ME | 133963225 | 465645/54/28/2020 |
| RESTAURANTE E PEIXARIA RICARDO'S GRILL LTDA | 132606003 | 466009/54/28/2020 |
| RESTAURANTE E PIZZARIA SABORINNE LTDA - ME | 132015692 | 463796/54/28/2020 |
| RESTAURANTE FOGÃO MINEIRO LTDA - ME | 132693240 | 465847/54/28/2020 |
| RESTAURANTE OSCAR LTDA | 131553968 | 464430/54/28/2020 |
| RESTAURANTE TUIUIU LTDA | 131364227 | 464763/54/28/2020 |
| RESTAURANTE VITORIA LTDA ME | 131865587 | 463411/54/28/2020 |
| RESTAURANTE VITORIA REGIA EIRELI ME | 132381702 | 465108/54/28/2020 |
| RESTAURANTE VITORIA REGIA EIRELI ME | 132694808 | 467026/54/28/2020 |
| RETIFICA DE MOTORES RABELO LTDA ME | 132123401 | 463493/54/28/2020 |
| RETIFICA MOTORCAR LTDA.ME. | 133282678 | 466208/54/28/2020 |
| REZENDE DE CARVALHO & AGUIAR LTDA-EPP | 134521161 | 462806/54/28/2020 |
| REZENDE VIEIRA COMERCIO DE BIJUTERIAS EIRELI - ME | 132007096 | 463788/54/28/2020 |
| RHAVILLA E DARINE COSMETICOS LTDA ME | 133616762 | 462319/54/28/2020 |
| RIBEIRO & FREIRE LTDA | 132238144 | 465833/54/28/2020 |

| | | |
|--|-----------|-------------------|
| RIBEIRO CRUZ E CRUZ LTDA ME | 132091321 | 462355/54/28/2020 |
| RICARDO DE OLIVEIRA SOARES | 132308657 | 466184/54/28/2020 |
| RICARDO H. FUJISAWA ME | 131992120 | 463780/54/28/2020 |
| RIGO TRANSPORTES LTDA | 131368230 | 462967/54/28/2020 |
| RIMAZE REFRIGERACAO LTDA ME | 131421204 | 462980/54/28/2020 |
| RIO VERDE COMERCIO DE EQUIP. DE TELECOMUNICACAO LT | 133582523 | 464760/54/28/2020 |
| RITA DE CASSIA CARDENAS TERRA | 133645762 | 464360/54/28/2020 |
| RIZOBACTER DO BRASIL LTDA | 132028158 | 462089/54/28/2020 |
| RJS TRANSPORTES LTDA ME | 133406156 | 467098/54/28/2020 |
| RKM COMERCIO DE ARTEFATOS DE BORRACHA LTDA | 134357205 | 462766/54/28/2020 |
| RKR CALÇADOS LTDA | 133727882 | 463298/54/28/2020 |
| ROBERTO DE CAMARGO ME | 131998277 | 464454/54/28/2020 |
| ROBERTO SANTANA BOTELHO& CIA LTDA ME | 133776794 | 462101/54/28/2020 |
| ROBSON DA S MELO | 132122626 | 464036/54/28/2020 |
| ROBSON MODENEZ DE FREITAS SOUZA 03142050124 | 134437144 | 462789/54/28/2020 |
| ROBSON PEREIRA DA SILVA ME | 133384659 | 466990/54/28/2020 |
| ROBSON SIQUEIRA 84896477120 | 135142229 | 463853/54/28/2020 |
| ROBSON VIEIRA DE BORBA ME | 134656784 | 463040/54/28/2020 |
| RODINEY ARAUJO SANTOS ME | 136384145 | 464097/54/28/2020 |
| RODOLFO SILVA DE OLIVEIRA - ME | 133537196 | 466166/54/28/2020 |
| RODOVAG TRANSPORTES RODOVIARIOS LTDA EPP | 131619969 | 463201/54/28/2020 |
| RODRIGO ALVES OLIVEIRA ME | 133401618 | 465117/54/28/2020 |
| RODRIGO GONCALVES NETO LOPES & CIA LTDA | 133560066 | 462245/54/28/2020 |
| RODRIGO TOMAZ DE AQUINO - ME | 134869508 | 466848/54/28/2020 |
| RODRIGO VILELA SILVA | 132113694 | 463940/54/28/2020 |
| RODRIGUES & ARRUDA LTDA | 130943878 | 464488/54/28/2020 |
| RODRIGUES COSTA & OLIVEIRA LTDA | 133572471 | 462267/54/28/2020 |
| RODRIGUES DE OLIVEIRA & OLIVEIRA LTDA ME | 132951380 | 463897/54/28/2020 |
| RODRIGUES GRILL RESTAURANTE LTDA - ME | 132151197 | 464059/54/28/2020 |
| ROGELIO LOPES PEREIRA 77931416104 | 134765338 | 463329/54/28/2020 |
| ROGERIO A. RODRIGUES FREITAS ME | 132014319 | 463795/54/28/2020 |
| ROGERIO BILOTI ANGELI ME | 133445119 | 467113/54/28/2020 |
| ROGERIO DERLAN NETO - ME | 133742210 | 463655/54/28/2020 |
| ROMA AUTOPEÇAS LTDA - ME | 132217279 | 465830/54/28/2020 |
| ROMAO & OLIVEIRA LTDA ME | 132048850 | 463826/54/28/2020 |
| ROMILDO PEREIRA | 132143410 | 462231/54/28/2020 |
| RONALDO GOMES DA SILVA | 132239442 | 466254/54/28/2020 |
| RONILDO DUARTE DA SILVA & CIA LTDA ME | 133932060 | 462601/54/28/2020 |
| RONISE A LINO | 131605615 | 462560/54/28/2020 |
| RONNIE DOS SANTOS SOARES LIMITADA | 134952685 | 465640/54/28/2020 |
| ROSA CONFECÇÕES LTDA | 132168553 | 466629/54/28/2020 |
| ROSA DUARTE DE ARRUDA 85140481120 | 134048890 | 463153/54/28/2020 |
| ROSA FELICIDADE DA SILVA | 130678600 | 462156/54/28/2020 |
| ROSA MOREIRA DIAS | 130932493 | 464588/54/28/2020 |
| ROSALVO RODRIGUES DA SILVA - ME. | 133324273 | 465212/54/28/2020 |
| ROSANA DE CASTRO SOUZA ME | 134086651 | 462635/54/28/2020 |
| ROSANA DE OLIVEIRA SILVA | 134845579 | 465606/54/28/2020 |
| ROSANGELA FRANCISCO DE PAULA ME | 133595242 | 462290/54/28/2020 |
| ROSANGELA HONORIO DA SILVA | 137449518 | 466561/54/28/2020 |
| ROSANGELA MARIA RODRIGUES BORGES - ME | 131513230 | 462157/54/28/2020 |
| ROSANGELA ROCHA DOS SANTOS - ME | 133594815 | 463975/54/28/2020 |
| ROSANGELA ZIMMERMANN ME | 134711920 | 464512/54/28/2020 |
| ROSBRAN COMERCIO MANUTENCAO E REPARACAO DE BATERIAS LTDA | 133033082 | 466803/54/28/2020 |
| ROSE MARY BERNARDI MORENO ME | 133350002 | 466963/54/28/2020 |
| ROSEANE DA SILVA JUNIOR ME | 137298668 | 463890/54/28/2020 |
| ROSELI BERWANGER MEDEIROS | 131600435 | 463193/54/28/2020 |
| ROSELI FERNANDES - ME | 133348091 | 463679/54/28/2020 |
| ROSELI VICENZI ME | 133747395 | 462283/54/28/2020 |
| ROSELI VIEIRA SOARES ME | 134716990 | 463054/54/28/2020 |
| ROSENI DA SILVA - ME | 134335635 | 464594/54/28/2020 |
| ROSI MARY GONCALVES DA SILVA ROMEIRO EIRELI | 137502796 | 464169/54/28/2020 |
| ROSIMARA PEREIRA DA SILVA SILVINO 01032139102 | 134833066 | 463070/54/28/2020 |
| ROSITA ROCHA FERREIRA | 131850393 | 463396/54/28/2020 |
| ROTA EQUIPAMENTOS ESPECIAIS LTDA -M,E | 132364689 | 464083/54/28/2020 |
| ROVAS TERCEIRIZAÇÃO E SERVIÇOS EIRELI - ME | 133451992 | 467016/54/28/2020 |
| RP BENEFICIADORA DE ALIMENTOS LTDA | 134134290 | 465057/54/28/2020 |

| | | | |
|---|-----------|--|-------------------|
| RP CONSTRUCOES E SERVICOS LTDA EPP | 134858123 | | 464467/54/28/2020 |
| RS DE OLIVEIRA MADEIRAS EIRELI | 137342055 | | 464162/54/28/2020 |
| RUBY RELOGIOS E SERVICOS LTDA | 131844903 | | 463719/54/28/2020 |
| RUIBLANS OUTO MATOS | 131830937 | | 463385/54/28/2020 |
| RUTH F. G. LIMA AUTOMOVEIS | 137264810 | | 466539/54/28/2020 |
| RUY LOPES DA SILVA | 131284991 | | 464323/54/28/2020 |
| RV INFORMATICA LTDA | 131982427 | | 464332/54/28/2020 |
| S A DE M SILVEIRA | 132042410 | | 462542/54/28/2020 |
| S A MAEDA ME | 137130449 | | 466366/54/28/2020 |
| S B RESTAURANTE LTDA | 134760360 | | 463058/54/28/2020 |
| S C DE VASCONCELOS DE SOUZA FILHO COMERCIO ME | 131912755 | | 463715/54/28/2020 |
| S C MIRANDA ME | 133856062 | | 462078/54/28/2020 |
| S D METALURGICA E SERVIÇOS INDUSTRIAIS LTDA ME | 134418409 | | 462783/54/28/2020 |
| S DE JESUS RIBEIRO EIRELI ME | 136249973 | | 466413/54/28/2020 |
| S ELENA DE LIMA EIRELI ME | 135592410 | | 465901/54/28/2020 |
| S F MARCHINI MAZIERI | 131663615 | | 463215/54/28/2020 |
| S FARES LANCHONETE | 131646109 | | 463209/54/28/2020 |
| S FELIX DE OLIVEIRA | 131635379 | | 462388/54/28/2020 |
| S FRANCISCO DA SILVA | 131328530 | | 462958/54/28/2020 |
| S GARCIA SANTOS | 131655469 | | 463163/54/28/2020 |
| S GARCIA SANTOS | 131694006 | | 464328/54/28/2020 |
| S MARTINS MELLO ME | 132880032 | | 466791/54/28/2020 |
| S O B DE SOUZA ME | 131893440 | | 463526/54/28/2020 |
| S O RODRIGUES | 131555375 | | 463178/54/28/2020 |
| S O S COMERCIO DE BICICLETAS LTDA | 131835092 | | 462551/54/28/2020 |
| S O S COMERCIO DE PNEUS LTDA | 131362186 | | 462966/54/28/2020 |
| S RODRIGUES AZEVEDO | 131666258 | | 463339/54/28/2020 |
| S S GITASSI - RESTAURANTE ME | 136948316 | | 466820/54/28/2020 |
| S S P PAVAN | 131895834 | | 463528/54/28/2020 |
| S T SAWAMURA | 131787578 | | 463332/54/28/2020 |
| S V GUIMARÃES EPP | 134868161 | | 463077/54/28/2020 |
| S. A DA SILVA COSMETICOS ME | 133323552 | | 465757/54/28/2020 |
| S. A. VICENZOTTO BASTO ME | 133624129 | | 463724/54/28/2020 |
| S. A. X. BATISTA - ME | 134327594 | | 462759/54/28/2020 |
| S. B. RIBEIRO DE SOUZA & CIA LTDA - ME | 132562359 | | 464142/54/28/2020 |
| S. C. LINDNER ME | 134789482 | | 462555/54/28/2020 |
| S. C. SIMOES-ME | 132541432 | | 463613/54/28/2020 |
| S. DE JESUS FARIAS ME | 131931091 | | 464764/54/28/2020 |
| S. DOS REIS BEIJARANO | 132973871 | | 466724/54/28/2020 |
| S. FERNANDES COSTA -ME ME | 130422142 | | 462698/54/28/2020 |
| S. H. LANCHES LTDA ME | 132897547 | | 466704/54/28/2020 |
| S. J. COMÉRCIO E DISTRIB. DE AUTO PEÇAS LTDA ME | 133806308 | | 466940/54/28/2020 |
| S. LUIZA DE PAULO PESCADIA | 132101068 | | 464289/54/28/2020 |
| S. M. MONTAGENS DE ESTRUTURAS EM PRE - MOLDADOS LTDA ME | 136823637 | | 462595/54/28/2020 |
| S. M. VIBRANTZ ME | 135386420 | | 462469/54/28/2020 |
| S. MARQUES SERV. DE MONTAGEM INDUSTRIAL EIRELI ME | 136124887 | | 463753/54/28/2020 |
| S. N. ANDRIGO - ME | 133387534 | | 466993/54/28/2020 |
| S. R. BORGES LANCHONETE | 132147378 | | 464055/54/28/2020 |
| S. R. CARVALHO DE ARAUJO | 133467287 | | 467117/54/28/2020 |
| S. R. DE OLIVEIRA SILVA & SILVA LTDA - ME | 132956047 | | 466722/54/28/2020 |
| S. R. PEDROSO & CIA LTDA - ME | 131490028 | | 463005/54/28/2020 |
| S. REGINA DA SILVA | 132409623 | | 466287/54/28/2020 |
| S. S. PELISSARI & CIA LTDA - ME | 131615688 | | 464809/54/28/2020 |
| S.A. STAHL INDUSTRIA E COMERCIO DE CHURRASQUEIRAS | 135379954 | | 466086/54/28/2020 |
| S.A.S. COMERCIO E REPRESENTAÇÃO LTDA ME | 133590704 | | 462273/54/28/2020 |
| S.CANDIDO DA SILVA ME | 133423212 | | 463884/54/28/2020 |
| S.D.SANTOS | 132002760 | | 464810/54/28/2020 |
| S.J. MARTINS TAPECARIA ME | 134545052 | | 463428/54/28/2020 |
| S.R. DE ALENCAR - ME | 134341848 | | 462764/54/28/2020 |
| S.R.B.DINIZ ME | 133374785 | | 466978/54/28/2020 |
| SABADIN & SABADIN LTDA ME | 133026094 | | 465661/54/28/2020 |
| SABIR ODEREZA COMERCIO DE ALIMENTOS LTDA | 133535975 | | 465786/54/28/2020 |
| SABORES DA ROCA RESTAURANTE E PEIXARIA LTDA | 137521197 | | 465865/54/28/2020 |
| SACAL & SACAL LTDA. | 134093631 | | 463730/54/28/2020 |
| SALGUEIRO CONSTRUCOES S.A | 134036042 | | 463756/54/28/2020 |
| SALVADOR DO PRADO BRANCO ME | 136288235 | | 465886/54/28/2020 |

| | | | |
|--|-----------|----------------|-------------------|
| SALVADOR LOPES DINIZ | 133295273 | | 466424/54/28/2020 |
| SAMAN COM DE PARAFUSOS E FERRAM LTDA ME | 131543334 | | 463176/54/28/2020 |
| SAMOEL DE SOUZA GONÇALVES - ME | 134781457 | | 463063/54/28/2020 |
| SAMUEL RIBEIRO JORGE | 133296571 | | 466881/54/28/2020 |
| SANDERSON MORALES DE CARVALHO ME | 132147777 | | 464056/54/28/2020 |
| SANDRA DE A. VENDRUSCULO | 133604233 | | 463685/54/28/2020 |
| SANDRA GONZAGA DE SOUZA | 134656083 | | 464245/54/28/2020 |
| SANDRA LUIZA DE OLIVEIRA NEVES - ME | 131993801 | | 463781/54/28/2020 |
| SANDRA MARIA GONCALVES - ME | 132854546 | | 465086/54/28/2020 |
| SANDRA MARIA PERINAZZO RAMBO | | 392.776.150-87 | 462052/54/28/2020 |
| SANDRA R. BOTTURA DOS SANTOS ME | 133287823 | | 466928/54/28/2020 |
| SANDRA RODRIGUES - ME | 132171503 | | 466443/54/28/2020 |
| SANEPLAN SANEAMENTO E TERRAPLANAGEM LTDA | 133410820 | | 467101/54/28/2020 |
| SANTA CRUZ SUPLEMENTOS MINERAIS LTDA - ME | 132128764 | | 464042/54/28/2020 |
| SANTA FE NUTRICAÇÃO ARAGUAIA LTDA | 132028425 | | 463479/54/28/2020 |
| SANTA RITA INDUSTRIA DE BL E ART DE CIMEN LTDA ME | 134203003 | | 462879/54/28/2020 |
| SANTA ROSA RESTAURANTE E MARMIARIA LTDA ME | 133589595 | | 464819/54/28/2020 |
| SANTADER VIDROS E BOX LTDA | 133007936 | | 466739/54/28/2020 |
| SANTINI COMERCIO DE ARTIGOS DE PAPELARIA LTDA - ME | 132652587 | | 465857/54/28/2020 |
| SANTOS & GRANZOTO LTDA ME | 135604125 | | 466075/54/28/2020 |
| SANTOS E GABRIEL DOS SANTOS LTDA - ME | 132127083 | | 464776/54/28/2020 |
| SAO BENTO COMERCIO DE MEDICAMENTOS E PERFUMARIA LTDA EM RECUPERACAO JUDICIAL | 132120950 | | 464034/54/28/2020 |
| SAO BENTO COMERCIO DE MEDICAMENTOS E PERFUMARIA LTDA EM RECUPERACAO JUDICIAL | 132035715 | | 464125/54/28/2020 |
| SAO CARLOS MINERACAO LTDA | 132093774 | | 464007/54/28/2020 |
| SAO FRANCISCO - SERINFORNET LTDA ME | 133326756 | | 465998/54/28/2020 |
| SAPEZAL DEDETIZADORA LTDA | 131372432 | | 463307/54/28/2020 |
| SARON MOVEIS PLANEJADOS EIRELI | 135167450 | | 463714/54/28/2020 |
| SARTORI ARTES LTDA ME | 132111624 | | 463989/54/28/2020 |
| SARTORI IND. E COM. DE TAPEÇARIA LTDA - ME | 133338452 | | 463872/54/28/2020 |
| SAS-COM E REPRES DE PEÇAS P/ MOTORES, IMPL AGR LTD | 133370933 | | 466423/54/28/2020 |
| SAULO DE TARSO GARCIA NUNES | 132709309 | | 464149/54/28/2020 |
| SB COMERCIO E LOCAÇÃO DE VEICULOS EIRELI ME | 137470517 | | 466933/54/28/2020 |
| SCHILES & RODRIGUES DO NASCIMENTO LTDA ME | 135031710 | | 463096/54/28/2020 |
| SCHMIDT E CIA LTDA ME | 132499517 | | 467051/54/28/2020 |
| SCHUINDT COUTO E CIA LTDA | 133786803 | | 462478/54/28/2020 |
| SCM ENGENHARIA LTDA ME | 133313247 | | 467084/54/28/2020 |
| SCR-SINALIZAÇÃO E CONSERVAÇÃO DE RODOVIAS LTDA | 134453310 | | 464239/54/28/2020 |
| SDS COMERCIO E MANUTENCAO DE COMPUTADORES LTDA ME | 136810381 | | 466408/54/28/2020 |
| SDS TRANSPORTES ALTERNATIVOS LTDA | 131213369 | | 462941/54/28/2020 |
| SEBASTIANA A. DE A. SA ME | 132018993 | | 462862/54/28/2020 |
| SEBASTIAO FAUSTINO DE SOUSA | 132101670 | | 463501/54/28/2020 |
| SEBASTIAO GERALDO RODRIGUES - ME | 132302101 | | 467079/54/28/2020 |
| SEBASTIAO PEREIRA DOS SANTOS ME | 135015383 | | 463087/54/28/2020 |
| SEBASTIAO RODRIGUES DE OLIVEIRA-ME | 131676539 | | 463220/54/28/2020 |
| SEBASTIÃO TAVARES FERNANDES - ME. | 132145170 | | 464053/54/28/2020 |
| SECRET COMERCIO DE PERFUMES LTDA ME | 132224801 | | 466416/54/28/2020 |
| SEIDIO ANTONIO PASOLINI | 130700371 | | 462362/54/28/2020 |
| SEEGONDE CONFECÇÕES LTDA ME | 133777952 | | 462373/54/28/2020 |
| SEGMAXI SEGURANÇA ELETRÔNICA LTDA - ME | 131384600 | | 462972/54/28/2020 |
| SEIR LINO RODRIGUES | 131605844 | | 462908/54/28/2020 |
| SELMA GOUVEIA JORGE | 131284193 | | 464249/54/28/2020 |
| SELMA GOUVEIA JORGE | 131432664 | | 464623/54/28/2020 |
| SELVA ESPORTES PRODUÇÕES LTDA | 134452046 | | 464299/54/28/2020 |
| SEM LIMITE SOM E ACESSORIO LTDA | 137427166 | | 466559/54/28/2020 |
| SEMENTES MARIANA COMERCIO E REPRESENTACOES LTDA | 131608207 | | 463196/54/28/2020 |
| SERAOS COMERCIO DO VESTUARIO EIRELI ME | 133435512 | | 465812/54/28/2020 |
| SERGIO CARDOSO DA SILVA | 131568116 | | 462404/54/28/2020 |
| SERGIO NORBACH | 133413489 | | 465101/54/28/2020 |
| SERGIO PRETTO ME | 131753177 | | 462897/54/28/2020 |
| SERGIO TAKASHI HOSSAKI ME | 131960253 | | 463577/54/28/2020 |
| SERRA GRANDE PROJETOS E CONTRUÇÕES LTDA-EPP | 132099721 | | 464772/54/28/2020 |
| SERRA PARESÍ PECAS E SERVICOS LTDA | 131953877 | | 463571/54/28/2020 |
| SERRALHERIA ARTE E FERRO LTDA ME | 131628135 | | 462349/54/28/2020 |
| SERRALHERIA E CALHARIA LISBOA LTDA ME | 134418131 | | 463499/54/28/2020 |

| | | |
|--|-----------|-------------------|
| SERRALHERIA E MOVEIS TUBOLAR LTDA | 133628310 | 462322/54/28/2020 |
| SERRALHERIA ESTRUTURAL LTDA ME | 135102499 | 463761/54/28/2020 |
| SERRALHERIA SÓ PERFIL LTDA | 131461400 | 462996/54/28/2020 |
| SERRANNA AGRONEGOCIOS EIRELI - ME | 132822741 | 466372/54/28/2020 |
| SERV FEST GUIMARAES LTDA | 133541207 | 466773/54/28/2020 |
| SERVCLEAN REFEICOES INDUSTRIAIS LTDA EPP "EM RECUPERACAO JUDICIAL" | 131770403 | 463356/54/28/2020 |
| SERVCOMP INFORMÁTICA EIRELI - ME | 132362449 | 466280/54/28/2020 |
| SERVICE FESTA ARTIGOS PARA FESTA LTDA -ME | 132574527 | 466804/54/28/2020 |
| SERVICE PREST COMERCIO E PRESTACAO DE SERVICOS LTDA ME | 133299856 | 465794/54/28/2020 |
| SEVERIANO CRUZ-CONSTRUTORA | 135247128 | 462589/54/28/2020 |
| SHALON COMERCIO DE VEICULOS LTDA EPP | 133386724 | 465975/54/28/2020 |
| SHAW SHOW LANCHONETE LTDA - ME | 134319605 | 463111/54/28/2020 |
| SHEKNA REPRESENTACAO E COMERCIO DE PERFUMARIA E COSMETICOS LTDA | 132689081 | 464148/54/28/2020 |
| SHIMIZU & CIA LTDA - ME | 135548691 | 466430/54/28/2020 |
| SHIRLEY ALVES PINHEIRO FARIA ME | 135830958 | 463604/54/28/2020 |
| SHIRLEY W. DA SILVA ME | 132167492 | 467024/54/28/2020 |
| SHOPPING DA ELETRONICA APARELHOS E COMPONENTES LTDA ME | 131897845 | 463530/54/28/2020 |
| SICALL CARGAS E ENCOMENDAS LTDA | 133286037 | 463902/54/28/2020 |
| SICAP AUTO PEÇAS E ACESSÓRIOS LTDA. - ME | 131984403 | 462120/54/28/2020 |
| SIDINEI LEMES DE AZEVEDO -ME | 131962507 | 464209/54/28/2020 |
| SIDNEY AUGUSTO LEITE & CIA. LTDA. - ME | 133744035 | 462470/54/28/2020 |
| SILEI GOMES DE LIMA - ME | 135809398 | 463425/54/28/2020 |
| SILMARA CECILIA ALVES RODRIGUES | 132678080 | 465779/54/28/2020 |
| SILOS CORDOBA DO BRASIL INDÚSTRIA E COMÉRCIO LTDA | 135449928 | 463638/54/28/2020 |
| SILVA & ANDRADE SILVA LTDA ME | 133027104 | 466399/54/28/2020 |
| SILVA & MEDEIROS DA SILVA LTDA ME | 131926675 | 463550/54/28/2020 |
| SILVA AMARAL & LOPES PITÃO LTDA - ME | 133971171 | 462194/54/28/2020 |
| SILVA COMERCIO E SERVICOS DE PRODUTOS ELETRONICOS EIRELI | 134368002 | 462860/54/28/2020 |
| SILVA E PITONDO LTDA ME | 132764261 | 466520/54/28/2020 |
| SILVA JUNIOR & BRAUN LTDA. - ME | 131840029 | 463389/54/28/2020 |
| SILVANA A.P.S. POMPEU DE CAMPOS ME | 133942325 | 462599/54/28/2020 |
| SILVANA BORGES DOS SANTOS SILVA EIRELI ME | 133338215 | 463648/54/28/2020 |
| SILVELENE MATIAS EUGENIO DE MOURA ME | 133540308 | 467153/54/28/2020 |
| SILVIO ROMERO DO NASCIMENTO ME | 132110270 | 464471/54/28/2020 |
| SIMEL INDUSTRIA E COMERCIO DE BEBIDAS LTDA-ME | 133634787 | 462334/54/28/2020 |
| SIMONE DA SILVA LOPES CAMARGO | 133321711 | 466943/54/28/2020 |
| SIMONE FRANCISCA DA SILVA EIRELI ME | 137054378 | 466360/54/28/2020 |
| SIMONE SILVA PEREIRA | 133410196 | 467099/54/28/2020 |
| SINO - IND. E COM. DE MOVEIS E MATERIAIS LTDA | 133009947 | 466001/54/28/2020 |
| SINOGRAN - COMERCIO DE MARMORES LTDA - ME | 134897161 | 464574/54/28/2020 |
| SINOP CALHAS INDUSTRIA E COMERCIO LTDA ME | 134490185 | 462075/54/28/2020 |
| SIOMARA PITTHAN DE OLIVEIRA CHIROLI ME | 132103656 | 464791/54/28/2020 |
| SIRLAINE DA SILVA ALMEIDA | 133782514 | 464229/54/28/2020 |
| SIRLEI DE JESUS BUENO LANGER ME | 131939769 | 463150/54/28/2020 |
| SIRLEI F. DA SILVA PANIFICADORA | 133985253 | 462612/54/28/2020 |
| SISCON INFOMÁTICA LTDA | 132065088 | 463841/54/28/2020 |
| SISTEMA NORTAO DE RADIODIFUSAO LTDA | 130937649 | 462735/54/28/2020 |
| SM MONTAGEM E INSTALACOES ELETRICAS INDUSTRIAIS LTDA ME | 132825996 | 466687/54/28/2020 |
| SM SERVICOS DE TRANSPORTES LTDA - EPP | 132071304 | 462891/54/28/2020 |
| SO GRAOS CEREALISTA EIRELI ME | 131319280 | 462956/54/28/2020 |
| SOARES ALIMENTOS LTDA | 132833905 | 466691/54/28/2020 |
| SOARES AZEVEDO & PEREIRA AZEVEDO LTDA ME | 131919105 | 463544/54/28/2020 |
| SOARES TRANSPORTES E REPRESENTACAO COMERCIAL LTDA | 137112920 | 462304/54/28/2020 |
| SOARES TRANSPORTES LTDA. | 133860728 | 462384/54/28/2020 |
| SOAÇO - INDUSTRIA E COMÉRCIO DE AÇO LTDA | 134362551 | 462193/54/28/2020 |
| SOIANE ALVES DA CRUZ 02428291122 | 136976093 | 466220/54/28/2020 |
| SOISY H. A. BARBOSA | 132284375 | 465750/54/28/2020 |
| SOJECOM - CONSULTORIA COMÉRCIO IMP. E EXP. LTDA | 133377512 | 466982/54/28/2020 |
| SOLANGE A. DE O. FERREIRA & CIA LTDA ME | 134730879 | 463279/54/28/2020 |
| SOLANGE FERREIRA REZENDE ME | 136519423 | 466338/54/28/2020 |
| SOLIDEZ CONSTRUÇÃO CIVIL E INCORPORAÇÃO LTDA ME | 132183803 | 466437/54/28/2020 |
| SONALY DOS SANTOS SOARES - ME | 132828120 | 466690/54/28/2020 |
| SONHO LASER EMBALAGENS LTDA- ME | 132082659 | 463996/54/28/2020 |
| SONIA APARECIDA ROSIQUE ME | 131918818 | 462378/54/28/2020 |

| | | |
|---|-----------|-------------------|
| SONIA MARIA C PORTELA - ME | 131768700 | 463354/54/28/2020 |
| SONIA R.S. BONAFE - ME | 133376486 | 466980/54/28/2020 |
| SONO LEVE DISTRIBUIDORA DE ENXOVAIS LTDA | 133369080 | 463892/54/28/2020 |
| SOPRAN SERVICOS DE RESTAURANTE E HOTELARIA EIRELI EPP | 131931393 | 463558/54/28/2020 |
| SORRIVIDROS - COMERCIO DE VIDROS PLANOS LTDA | 130689785 | 463319/54/28/2020 |
| SORVETERIA SOL DE VERAO LTDA | 132107341 | 464334/54/28/2020 |
| SORVETERIA UNIAO INDUSTRIA E COMERCIO DE SORVETES LTDA ME | 134096746 | 462172/54/28/2020 |
| SOUZA & GABRIEL LTDA | 131382802 | 463942/54/28/2020 |
| SOUZA & GOUVEIA LTDA ME | 132941635 | 466714/54/28/2020 |
| SOUZA & PEREIRA LTDA - ME | 134697081 | 464558/54/28/2020 |
| SOUZA ARAUJO & CIA LTDA ME | 134020804 | 464281/54/28/2020 |
| SOUZA CAVALCANTE & PEREIRA VILELA LTDA - ME | 130943002 | 462737/54/28/2020 |
| SOUZA COMERCIO DE LINGERIE LTDA ME | 133608590 | 462212/54/28/2020 |
| SOUZA E REIS LTDA ME | 133329100 | 466949/54/28/2020 |
| SOUZA E VILELA SOUZA LTDA EPP | 130293350 | 462688/54/28/2020 |
| SOUZA MAIA & CORREA LTDA - ME | 134577140 | 462825/54/28/2020 |
| SOUZA MARTINS & MARTINS LTDA - ME | 132987600 | 465835/54/28/2020 |
| SPAÇO MULTIMARCA ROUPAS E ACESSÓRIOS LTDA - ME | 133395006 | 467002/54/28/2020 |
| SPE SKY VIEW PAIAGUAS EMPREENDIMENTOS LTDA | 135512042 | 465098/54/28/2020 |
| SPINELLI SERVICOS INDUSTRIAIS LTDA ME | 136382789 | 466326/54/28/2020 |
| SQM VITAS BRASIL AGROIND, IMP E EXP LTDA | 135148693 | 462511/54/28/2020 |
| SR INDUSTRIA E COMERCIO DE PRODUTOS ALIMENTICIOS LTDA | 136098231 | 466316/54/28/2020 |
| STAEEL REGINA TEIXEIRA | 133337375 | 465888/54/28/2020 |
| STHYRMER & TINTI LTDA | 133307670 | 466896/54/28/2020 |
| STORACK & STORACK LTDA - ME | 133160530 | 465231/54/28/2020 |
| STUMPP & STUMPP LTDA | 131910531 | 462183/54/28/2020 |
| SUCESSO ASSESSORIA E IMOBILIARIA EIRELI EPP | 137337000 | 465093/54/28/2020 |
| SUELEM RIBEIRO PINTO ATALA & CIA LTDA EPP | 133642313 | 463946/54/28/2020 |
| SUELI DE JESUS 27226184869 | 133956415 | 462133/54/28/2020 |
| SUELY VIEIRA DIAS | 132165570 | 464062/54/28/2020 |
| SULCALHAS COM DE EXAUTORES E CALHAS LTDA | 131637690 | 464769/54/28/2020 |
| SUPERCAL MATERIAIS PARA CONSTRUCAO LTDA ME | 133614867 | 464788/54/28/2020 |
| SUPERMERCADO DENYS LTDA - ME | 133103633 | 466840/54/28/2020 |
| SUPERMERCADO DUALDO LTDA - ME | 133317480 | 466634/54/28/2020 |
| SUPERMERCADO SUPER CAMPEAO LTDA | 132848180 | 466446/54/28/2020 |
| SUPREMA MINERACAO LTDA - ME | 135414440 | 464068/54/28/2020 |
| SUPREMA COMERCIO DISTRIBUIDORA DE ALIMENTOS LTDA | 133845842 | 464784/54/28/2020 |
| SUSANNE BARROS FERREIRA-ME | 132286696 | 466382/54/28/2020 |
| SUTIL ADMINISTRADORA E TRANSPORTES LTDA - ME | 131944428 | 464431/54/28/2020 |
| SUZELEI CRISTINA ARAGAO ME | 132028026 | 463726/54/28/2020 |
| SÃO CRISTOVÃO TRANSPORTES EIRELI ME | 132279851 | 466262/54/28/2020 |
| T A ALVES NUNES & CIA LTDA ME | 132782685 | 466674/54/28/2020 |
| T A DA SILVA ME | 135385571 | 465818/54/28/2020 |
| T BEZERRA DOS REIS - LANCHONETE - ME | 131207342 | 463701/54/28/2020 |
| T D S SILVA | 137497954 | 465809/54/28/2020 |
| T DE SOUZA GIL - ME | 134729390 | 464605/54/28/2020 |
| T F DE MORAIS ME | 133410854 | 466141/54/28/2020 |
| T F IKEGAMI - RESTAURANTE - ME | 132508117 | 466467/54/28/2020 |
| T M BILINSKI NARDEZ ME | 131918346 | 463542/54/28/2020 |
| T M DOS PASSOS | 133464962 | 466207/54/28/2020 |
| T R R AMAZON DIESEL LTDA | 132139898 | 464050/54/28/2020 |
| T TERUYA LANCHONETE | 130796271 | 463126/54/28/2020 |
| T W RODRIGUES TRANSPORTES EPP | 134697685 | 463050/54/28/2020 |
| T. B. DA CONCEICAO DOS REIS | 135833450 | 466123/54/28/2020 |
| T. D DA SILVA DEPOSITO DE MADEIRAS - ME | 134966422 | 464675/54/28/2020 |
| T. DE OLIVEIRA MACHADO ALVES LTDA | 136988490 | 465329/54/28/2020 |
| T. M. DE FARIAS - ME | 134422384 | 462785/54/28/2020 |
| T. SAITO ME | 132449129 | 465765/54/28/2020 |
| T. VANDRESA LARGO ME | 131701410 | 463234/54/28/2020 |
| T.J. SOARES EIRELI - ME | 134530110 | 463318/54/28/2020 |
| T4 NET SERVICOS DE TECNOLOGIA LTDA ME | 132291304 | 466217/54/28/2020 |
| TADEU ROSA DA SILVEIRA ME | 133804585 | 462398/54/28/2020 |
| TAGLIATELLE MASSAS E LANCHES LTDA ME | 132992620 | 465749/54/28/2020 |
| TAIZA GONCALVES P. COSTA ME | 133606899 | 462513/54/28/2020 |
| TALISMAN TRATOR PECAS LTDA ME | 131852230 | 463397/54/28/2020 |
| TALNEEM REPRESENTAÇÃO COMERCIAL LTDA | 132470942 | 466386/54/28/2020 |

| | | | |
|--|-----------|--------------------|-------------------|
| TALUA CONFECOES LTDA ME | 132973367 | | 465846/54/28/2020 |
| TAMIR TORRES SELARIA LTDA - ME | 133805859 | | 462085/54/28/2020 |
| TANQUENORT IND. E COM. LTDA ME | 132052458 | | 463830/54/28/2020 |
| TAPEMAR TAPECARIA MARINGA LTDA ME | 131419552 | | 462979/54/28/2020 |
| TAQUES COMERCIO DE ALIMENTOS LTDA | 133647730 | | 464455/54/28/2020 |
| TAQUES DO VALLE & CIA LTDA | 133398218 | | 466912/54/28/2020 |
| TARTERO & CIA LTDA - ME | 130519146 | | 462704/54/28/2020 |
| TATIANE VILELA RIBEIRO | 133201309 | | 466850/54/28/2020 |
| TATIANY DA CHAGAS BRESSAN | 134034503 | | 462570/54/28/2020 |
| TAUA DISTRIBUIDORA AGUA BEBIDAS LTDA | 131835424 | | 463388/54/28/2020 |
| TAVARES & NOGUEIRA LTDA - ME | 133647170 | | 464482/54/28/2020 |
| TAVARES PIMENTEL E CIA LTDA ME | 132027356 | | 463804/54/28/2020 |
| TAXI LOTAÇÃO ESTRELA AZUL LTDA ME | 132202549 | | 466754/54/28/2020 |
| TCR TRANSP COLETIVOS RONDONOPOLIS LTDA | 130977047 | | 464792/54/28/2020 |
| TECNO BOMBAS LTDA ME | 131982885 | | 463134/54/28/2020 |
| TECNOARTE INDUSTRIA E COMERCIO LTDA ME | 134912144 | | 464234/54/28/2020 |
| TECNODIGITAL INFORMATICA LTDA | 133572250 | | 464836/54/28/2020 |
| TECNOMONT - MAQUINAS E EQUIPAMENTOS LTDA | 135540984 | | 463924/54/28/2020 |
| TEDESCO DISTRIBUIDORA DE CALCADOS LTDA ME | 130367761 | | 463742/54/28/2020 |
| TEGMA GESTAO LOGISTICA S/A | | 023.511.440/0160-2 | 465688/54/28/2020 |
| TEKTRON PRODUTOS ELETRONICOS LTDA ME | 131978322 | | 464661/54/28/2020 |
| TELE VOIP SOLUC EM COMUNIC. E INFORMATICA LTDA | 133349632 | | 466442/54/28/2020 |
| TELMA APARECIDA FREITAS - ME | 133632946 | | 462428/54/28/2020 |
| TEORMAG - MINERADORA, CONSTRUTORA E TRANSPORTADORA LTDA | 133432874 | | 465848/54/28/2020 |
| TERCILIO PINHEIRO DE MAGALHAES | 133523934 | | 466784/54/28/2020 |
| TERCIO SILVA NOGUEIRA TRANSPORTES - ME | 133315770 | | 465121/54/28/2020 |
| TEREZA BISPO DOS SANTOS SILVA ME | 131955942 | | 462116/54/28/2020 |
| TEREZA O.DA ROCHA RIBEIRO METALURGIA E SERVIÇOS ME | 135902673 | | 466131/54/28/2020 |
| TEREZINHA DELGADO ME | 133839885 | | 464441/54/28/2020 |
| TEREZINHA G. REGIS TOSCANO ME | 133374033 | | 465738/54/28/2020 |
| TEREZINHA SOUZA SANTOS | 131681028 | | 463224/54/28/2020 |
| TERRA AGRONEGOCIOS LTDA EPP | 132066998 | | 463843/54/28/2020 |
| TERRA COMERCIO DE CEREAIS LTDA EPP | 131509756 | | 463010/54/28/2020 |
| TERRAS BRASIL INCORPORADORA E CONSTRUTORA LTDA | 137153791 | | 466528/54/28/2020 |
| TESTA & MARTINS LTDA | 133417085 | | 466389/54/28/2020 |
| TEX BARREDS MODA LTDA "EM RECUPERACAO JUDICIAL" | 133902811 | | 462205/54/28/2020 |
| TEXAS AGROPECUARIA LTDA ME | 133021831 | | 466017/54/28/2020 |
| TEXAS ARTIGOS OTICOS LTDA | 137506872 | | 466579/54/28/2020 |
| THAISE SCHWEIG & CIA LTDA ME | 132093103 | | 464006/54/28/2020 |
| THAMIRYS R. LIMA ME | 135320500 | | 463900/54/28/2020 |
| THERMORON EMBAGENS E BRINDES LTDA | 135891639 | | 466302/54/28/2020 |
| THIAGO HENRIQUE BERGAMIM DE MORAES E SILVA | 136358020 | | 466419/54/28/2020 |
| THOKY COMERCIO E REPRESENTACOES LTDA | 130238201 | | 463735/54/28/2020 |
| TIAGO CAVALARI GODOI-ME | 132875004 | | 466032/54/28/2020 |
| TIAGO GUILHERME ALVES DE CASTRO 05076553110 | 136944655 | | 466611/54/28/2020 |
| TIJOLAO MATERIAIS PARA CONSTRUÇÃO LTDA | 133416003 | | 466774/54/28/2020 |
| TJ - IND.COM. IMPORT. EXPORT. DE ALIMENTOS LTDA EI | 133981592 | | 463950/54/28/2020 |
| TJK TRANSPORTES RODOVIÁRIOS LTDA ME | 132963353 | | 466614/54/28/2020 |
| TLT CONSTRUÇÕES LTDA - ME | 131899481 | | 464233/54/28/2020 |
| TODA LINDA COMERCIO DO VESTUARIOS E ACESSORIOS LTDA EPP | 135632641 | | 465613/54/28/2020 |
| TOK INOX FABRICAÇÃO, MONTAGEM E MANUTENÇÃO INDUSTR | 134400216 | | 462774/54/28/2020 |
| TOKAYA CALÇADOS LTDA ME | 133285359 | | 466872/54/28/2020 |
| TOPEBAAL-ARTIGOS ESPORTIVOS LTDA EPP | 130302228 | | 464352/54/28/2020 |
| TORNEADORA HP LTDA | 131631519 | | 463205/54/28/2020 |
| TORNEARIA BARÃO MAIS LTDA - EPP | 131405594 | | 462976/54/28/2020 |
| TORNEARIA JOERI LTDA | 131591991 | | 464226/54/28/2020 |
| TORNEARIA NOGUEIRA LTDA | 131295624 | | 462950/54/28/2020 |
| TORNEARIA SUPORTE LTDA | 133983099 | | 462931/54/28/2020 |
| TORNO DIESEL TORNEARIA LTDA ME | 133524418 | | 466597/54/28/2020 |
| TORRES COMERCIO CONSTRUCAO LTDA | 132043912 | | 463820/54/28/2020 |
| TORTELLI DISTRIBUIDORA DE AUTOPEÇAS LTDA | 132948451 | | 465772/54/28/2020 |
| TRADEAGRO COMERCIO AGRICOLA, IMPORTADORA E EXPORTADORA LTDA. | 133583627 | | 464112/54/28/2020 |
| TRAMA-TRANSPORTE RODOVIARIO MT LTDA ME | 132049279 | | 464673/54/28/2020 |
| TRANSAS COMUNICACAO E DIVERSOES LTDA | 131208772 | | 462141/54/28/2020 |
| TRANSBRITO TRANSPORTES RODOVIARIO DE CARGAS LTDA | 132457199 | | 465083/54/28/2020 |
| TRANSCLAZA LTDA ME | 132054744 | | 463831/54/28/2020 |

| | | |
|--|-----------|-------------------|
| TRANSCRIS - TRANSPORTES RODOVIÁRIOS LTDA - ME | 132144816 | 462914/54/28/2020 |
| TRANSFABRIS TRANSPORTES RODOVIARIOS DE CARGAS EIRE | 133014142 | 466387/54/28/2020 |
| TRANSIT DO BRASIL S.A | 133343545 | 466956/54/28/2020 |
| TRANSLIA TRANSPORTES RODOVIÁRIOS LTDA - ME | 132594757 | 467010/54/28/2020 |
| TRANSMARONI TRANSPORTES BRASIL RODOVIARIOS LTDA | 135952611 | 465620/54/28/2020 |
| TRANSPARA TRANSP RODOVIARIO CARGAS LTDA | 131821156 | 462137/54/28/2020 |
| TRANSPORTADORA AFONSO LTDA | 132638843 | 464145/54/28/2020 |
| TRANSPORTADORA CRESCENTE LTDA | 133614832 | 464207/54/28/2020 |
| TRANSPORTADORA EDILNEI LTDA - ME | 132013460 | 462387/54/28/2020 |
| TRANSPORTADORA IPANEMA LTDA - ME | 133533468 | 466826/54/28/2020 |
| TRANSPORTADORA IPANEMA LTDA - ME | 133534251 | 467144/54/28/2020 |
| TRANSPORTADORA LEVA E TRAZ EIRELI | 132668408 | 467020/54/28/2020 |
| TRANSPORTADORA RODOVERDE LTDA | 131246500 | 463436/54/28/2020 |
| TRANSPORTADORA ROMERO LTDA - ME | 133399478 | 463683/54/28/2020 |
| TRANSPORTADORA SERRA BRANCA EIRELI - ME | 135405947 | 463622/54/28/2020 |
| TRANSPORTADORA TRANSALTA LTDA | 131137530 | 464714/54/28/2020 |
| TRANSPORTADORA VALE DO ARAGUAIA EMA LTDA | 131312561 | 462878/54/28/2020 |
| TRANSPORTE DE PASSAGEIROS NOVA FRONTEIRA LTDA ME | 132807726 | 466175/54/28/2020 |
| TRANSPORTE GLOBALTUR LTDA ME | 131803077 | 463104/54/28/2020 |
| TRANSPORTES KUBLIK LTDA | 134135733 | 462645/54/28/2020 |
| TRANSPORTES RIO BRANCO LTDA - EPP | 132237415 | 466769/54/28/2020 |
| TRANSPORTES RODOVIARIOS BOIADEIRO LTDA ME | 132636956 | 466616/54/28/2020 |
| TRANSPORTES RODOVIARIOS BRAGA LTDA | 131245147 | 464581/54/28/2020 |
| TRANSPORTES RODOVIARIOS DE CARGAS B M - EIRELI | 131959239 | 463574/54/28/2020 |
| TRANSPORTES SPERANDIO LTDA | 131383990 | 462971/54/28/2020 |
| TRANSPORTES VIEIRA LTDA ME | 132076667 | 463288/54/28/2020 |
| TRANSRIVEL LTDA - EPP | 132086140 | 463139/54/28/2020 |
| TRATOESTE OFIC MAQUINAS PESADAS LTDA | 130310670 | 463744/54/28/2020 |
| TRECMAQ LTDA ME | 132259273 | 467042/54/28/2020 |
| TRES JOLIE ARTES E PRESENTES LTDA | 130752037 | 462726/54/28/2020 |
| TRIANNON ARQUITETURA E DECORAÇÃO LTDA | 132129043 | 464044/54/28/2020 |
| TRIM-TRIM INDUSTRIA E COMERCIO DE PRODUTOS ALIMENTICIOS LTDA | 132216426 | 465233/54/28/2020 |
| TRINDADE COMERCIO E SERVICOS NAUTICOS LTDA | 136268099 | 464824/54/28/2020 |
| TRINDADE DA CONCEIÇÃO MIGUEL FERNANDES | 132161303 | 466143/54/28/2020 |
| TRIO BORDADOS COMPUTADORIZADOS LTDA | 133876284 | 464198/54/28/2020 |
| TROPICAL REFEIÇÕES LTDA-ME | 133584950 | 462277/54/28/2020 |
| TSA AMAZONIA LOGISTICA LTDA | 132814145 | 464267/54/28/2020 |
| TSG-COMERCIO DE MATERIAIS DE INFORMATICA LTDA EPP | 132085500 | 464302/54/28/2020 |
| TUBOS E TUBOS ARTEFACTOS DE CONCRETO LTDA | 133457362 | 465217/54/28/2020 |
| TUCAFLEX - IND. E COM. DE MOVEIS PARA ESCRITORIO - EIRELI ME | 135632781 | 465842/54/28/2020 |
| TUCURUI CONSTRUCOES LTDA | 130746126 | 462724/54/28/2020 |
| TUIUIU ENGENHARIA LTDA | 131742248 | 463255/54/28/2020 |
| TURQUESA MAISON ESMALTERIA CUIABA EIRELI | 137525508 | 466560/54/28/2020 |
| TV PIRAIBA LTDA | 131440500 | 462989/54/28/2020 |
| U M DA SILVA | 130956023 | 462738/54/28/2020 |
| ULLTRANATURAL - IND. E COM. DE ALIMENTOS LTDA | 133385469 | 466992/54/28/2020 |
| ULTRA SERVICE COMERCIO DE EQUIPAMENTOS HOSPITALAR LTDA ME | 136268854 | 466901/54/28/2020 |
| UNIAO CALCARIO INDUSTRIA E COMERCIO LTDA | 130593990 | 463488/54/28/2020 |
| UNIAO RETIFICA, MECANICA, COMERCIO DE PECAS E ACESSORIOS LTDA ME | 135358701 | 465171/54/28/2020 |
| UNIAO TOUR LTDA ME | 131884069 | 464735/54/28/2020 |
| UNIFIOS CUIABA COMERCIO DE MANGUEIRAS EIRELI ME | 132710641 | 464150/54/28/2020 |
| USINA BENEF LEITE CUNHA TAI PORA LTDA | 131490478 | 463006/54/28/2020 |
| USINAFIA COMERCIO E FERRAMENTARIA LTDA - ME | 134372590 | 464337/54/28/2020 |
| USUAL COM. DE FORRO LTDA. - ME | 131526332 | 464452/54/28/2020 |
| UVK INDUSTRIA E COMERCIO DE BEBIDAS LTDA | 137258577 | 467043/54/28/2020 |
| UYGUES RODRIGUES GOMES | 137297700 | 466545/54/28/2020 |
| V A BALDASSE - ME | 132452332 | 466435/54/28/2020 |
| V A ROSANELI | 131664263 | 462219/54/28/2020 |
| V C DO CARMO & CIA LTDA ME | 133540251 | 467059/54/28/2020 |
| V DA SILVA BARROS | 133381374 | 466192/54/28/2020 |
| V I CARVALHO FERNANDES | 131820508 | 463380/54/28/2020 |
| V J METALURGICA E SERVIÇOS LTDA ME | 131958291 | 462114/54/28/2020 |
| V M BORGES DA SILVA - ME | 131488597 | 464252/54/28/2020 |
| V M DO NASCIMENTO COMERCIO | 131821415 | 464576/54/28/2020 |
| V P MACHADO ME | 132760134 | 465755/54/28/2020 |
| V R CANDIDA DA SILVA | 133285200 | 466871/54/28/2020 |

| | | |
|--|-----------|-------------------|
| V R DOS SANTOS - COMÉRCIO ME | 133428567 | 467111/54/28/2020 |
| V S ROMAO & CIA LTDA | 131882597 | 462569/54/28/2020 |
| V T SUEKANE ME | 134180860 | 463142/54/28/2020 |
| V VERISSIMO DE SOUZA | 134101731 | 463129/54/28/2020 |
| V X FARINAZZO | 131693522 | 463228/54/28/2020 |
| V. B. MALDONADO | 133365867 | 466385/54/28/2020 |
| V. A. MONTANHA | 131792601 | 462558/54/28/2020 |
| V. A. PEREIRA - ME | 133399648 | 466659/54/28/2020 |
| V. ALVES DE SOUZA - AUTO PECAS ME | 131936034 | 464314/54/28/2020 |
| V. B. DE CAMPOS - SEMENTES EPP | 131975692 | 463591/54/28/2020 |
| V. B. DE SOUZA - ME | 133335160 | 463618/54/28/2020 |
| V. B. VENDRAMIN EIRELI | 133566005 | 465382/54/28/2020 |
| V. C. R. QUEIROZ & CIA LTDA | 133309304 | 466174/54/28/2020 |
| V. CARNEIRO FILHO - ME | 132158582 | 466062/54/28/2020 |
| V. DE OLIVEIRA COMERCIO DE RODOS E VASSOURAS ME | 133807800 | 464406/54/28/2020 |
| V. F. DE OLIVEIRA ME | 130688410 | 462559/54/28/2020 |
| V. GREGOLIN ME | 132885824 | 466452/54/28/2020 |
| V. J. DA COSTA | 134860730 | 462896/54/28/2020 |
| V. J. DO NASCIMENTO ME | 131987135 | 463776/54/28/2020 |
| V. J. DOS REIS- COMERCIO DE RACOES - ME | 132332248 | 466276/54/28/2020 |
| V. L. K. TAJIRI OSHIRO - ME | 132574829 | 467055/54/28/2020 |
| V. ROCHA DE SOUZA | 134208439 | 464322/54/28/2020 |
| V. S. MATA ME | 131261100 | 462228/54/28/2020 |
| V.A.S. DE PAULA ALMEIDA | 137305770 | 466919/54/28/2020 |
| V.C MARTINS COMERCIO DE CESTAS BASICAS | 133536858 | 467147/54/28/2020 |
| VALDEBERTO SATELES ME | 132275600 | 464081/54/28/2020 |
| VALDECI DOS SANTOS FERREIRA ME | 133280055 | 466400/54/28/2020 |
| VALDECIR O CATAN IND E COM DE ART DE CIM EIRELI ME | 135045258 | 462108/54/28/2020 |
| VALDECIR PIRES DE MELLO ME | 132023873 | 463121/54/28/2020 |
| VALDECIR VIEIRA | 134528573 | 464543/54/28/2020 |
| VALDELISA BORGES MATOS ME | 131871587 | 463416/54/28/2020 |
| VALDEMAR DALZOTTO ME | 134133838 | 463990/54/28/2020 |
| VALDEMIR RODRIGUES LOBO ME | 131913581 | 462181/54/28/2020 |
| VALDENIL EURIDES DA SILVA - BRILHANTES EPP | 137265867 | 465994/54/28/2020 |
| VALDENOR P DA SILVA | 130547700 | 462380/54/28/2020 |
| VALDENY DE OLIVEIRA SILVA ME | 133539300 | 467152/54/28/2020 |
| VALDINEIA DIAS DE MORAES | 137448228 | 465119/54/28/2020 |
| VALDIR APARECIDO PEREIRA FARINHA ME | 133629902 | 462420/54/28/2020 |
| VALDIR BISPO DOS SANTOS ME | 131982400 | 463711/54/28/2020 |
| VALDIR FUENTES CAMPOS ME | 132579600 | 466482/54/28/2020 |
| VALDIR JOSE RECO ME | 133456374 | 465724/54/28/2020 |
| VALDIR TIMOTEO DOS SANTOS | 136281079 | 464748/54/28/2020 |
| VALDIRENE DOS SANTOS - ME | 133026841 | 465787/54/28/2020 |
| VALDIVINO MARTINS DOS SANTOS | 132081377 | 463993/54/28/2020 |
| VALE VERDE CONSTRUTORA LTDA ME | 132313952 | 466273/54/28/2020 |
| VALENTES FABRICACAO DE CONFECÇÕES LTDA | 133125726 | 467056/54/28/2020 |
| VALERIA PEREIRA CARDOSO-ME | 132690225 | 466504/54/28/2020 |
| VALMAQ INDUSTRIA MOVELEIRA LTDA - ME | 134471709 | 462795/54/28/2020 |
| VALMIR CESAR CORREA DE OLIVEIRA ME | 133604098 | 462303/54/28/2020 |
| VALMIR FERNANDES BEATO - ME | 132669668 | 466498/54/28/2020 |
| VALMIR R. X. DE OLIVEIRA - ME | 132804999 | 465227/54/28/2020 |
| VALMIRA M SOUSA | 131849174 | 463706/54/28/2020 |
| VALROTA MOTOS E PECAS LTDA | 130247731 | 462682/54/28/2020 |
| VALTER A SANTOS & CIA LTDA | 130226513 | 464610/54/28/2020 |
| VALTER S. SOARES COMERCIO EPP | 132473062 | 465248/54/28/2020 |
| VANCON FERRAGENS ARMADAS LTDA ME | 135222877 | 464693/54/28/2020 |
| VANDERLAA ALMEIDA ROCHA | 131483854 | 463004/54/28/2020 |
| VANDERLAN FERREIRA DE SOUZA ME | 130556700 | 464559/54/28/2020 |
| VANDIR LEITE PEREIRA ME | 132386020 | 466211/54/28/2020 |
| VANESSA MARIA FARIA DE AGUIAR 94368350197 | 134854144 | 464625/54/28/2020 |
| VANESSA MELO FARIA - DESIGN DE SOBRANCELHAS | 137520735 | 466583/54/28/2020 |
| VANI KUNZE SANTOS | 133253368 | 466858/54/28/2020 |
| VANILSA INES PAGLIARI ME | 133624846 | 464520/54/28/2020 |
| VANOR JOSE BASSO & CIA LTDA - ME | 133302148 | 466215/54/28/2020 |
| VARZEA GRANDE COMERCIO DE CARVAO EIRELI ME | 136561446 | 465304/54/28/2020 |
| VARZEA GRANDE SERVIÇOS POSTAIS LTDA - ME | 134732103 | 462170/54/28/2020 |

| | | |
|--|-----------|-------------------|
| VASCONCELOS E TAJIRI LTDA ME | 131586378 | 463188/54/28/2020 |
| VASPER SUPERMERCADO EIRELI - ME | 133208800 | 465748/54/28/2020 |
| VAVAL - COMERCIO E REPRESENTACOES LTDA | 132070332 | 463752/54/28/2020 |
| VDC PRODUcoes DE FESTAS LTDA EPP | 131976290 | 463592/54/28/2020 |
| VDC PRODUcoes DE FESTAS LTDA EPP | 133543129 | 467156/54/28/2020 |
| VEGA - COMERCIO SERVIÇOS LTDA | 131444662 | 463967/54/28/2020 |
| VEHNER & ARAUJO VEHNER LTDA - ME | 132020173 | 463800/54/28/2020 |
| VENCERLAU A. FERREIRA ME | 133548546 | 462244/54/28/2020 |
| VENTURIN-COMÉRCIO DE AUTO PEÇAS LTDA | 133273610 | 465970/54/28/2020 |
| VERA AFONSO GARCIA | 131269003 | 462523/54/28/2020 |
| VERA LUCIA JACINTO DA SILVA & CIA LTDA | 133045307 | 466012/54/28/2020 |
| VERDIESEL COM DE COMBUSTIVEIS LTDA | 131401246 | 463947/54/28/2020 |
| VERO - COMÉRCIO DE DOCES E SALGADOS LTDA - ME | 132787288 | 465213/54/28/2020 |
| VEROLEGNO REPRESENTACOES COMERCIAIS LTDA | 133010791 | 465258/54/28/2020 |
| VERONICA NIEVES WEBER ME | 132528711 | 465781/54/28/2020 |
| VERONICE A. CARDOZO ME | 132116855 | 464028/54/28/2020 |
| VETAGRIS DISTRIBUIDORA DE PRODUTOS AGROPECUARIOS L | 132892758 | 466019/54/28/2020 |
| VIA NORTE EXPRESS TRANSPORTES RODOVIARIOS LTDA | 131521764 | 463014/54/28/2020 |
| VIA TRATOR COM DE PECAS P/ TRATORES LTDA | 131965107 | 463582/54/28/2020 |
| VIACAO XAVANTE LTDA | 131793756 | 464935/54/28/2020 |
| VIANA & FERNANDES VIANA LTDA | 131791443 | 463367/54/28/2020 |
| VIANA TRADING IMP. E EXP. DE CEREAIS LTDA | 132138913 | 464049/54/28/2020 |
| VICENTINE COMÉRCIO DE COSMÉTICOS LTDA ME | 135348943 | 466081/54/28/2020 |
| VIDRACARIA DOM BOSCO LTDA EPP | 131728539 | 462519/54/28/2020 |
| VIDRAÇARIA BELAS ARTES EIRELI - ME | 132625822 | 466489/54/28/2020 |
| VIEIRA DA FONSECA RODRIGUES & CIA. LTDA | 132918005 | 467015/54/28/2020 |
| VIEIRA DE FREITAS & FREITAS LTDA ME | 133649776 | 463492/54/28/2020 |
| VIFRIGO COMERCIO E REPRESENTACOES LTDA ME | 132000113 | 462865/54/28/2020 |
| VILAS BOAS & BARSANTI LTDA | 132963558 | 466422/54/28/2020 |
| VILDREX MT COMERCIO DE MAT. P. CONSTR. LTDA ME | 134917847 | 462401/54/28/2020 |
| VILELA CENI & CENI LTDA ME | 134483308 | 464465/54/28/2020 |
| VILELA SILVA & VIANA LTDA | 133470776 | 466627/54/28/2020 |
| VILLAGE ENERGIA AMBIENTAL LTDA | 131887750 | 463463/54/28/2020 |
| VILMA DE BRITO RODRIGUES ME | 133312461 | 464560/54/28/2020 |
| VILSON MARCOLAN ME | 133759253 | 467137/54/28/2020 |
| VIMAR PRODUTOS OTICOS LTDA | 131869272 | 463413/54/28/2020 |
| VINICIUS DE CECILIO LUZ ME | 133173119 | 464204/54/28/2020 |
| VIP AR CONDICIONADO COMERCIO E SERVIÇOS LTDA ME | 133376001 | 463866/54/28/2020 |
| VIRGINIA ALVES DE QUEIROZ | 134174410 | 465553/54/28/2020 |
| VIRTU-LINE INFORMATICA LTDA ME | 132407221 | 466285/54/28/2020 |
| VISUAL MOTOS E VEÍCULOS LTDA - ME | 131911716 | 464505/54/28/2020 |
| VIT FRUTAS E COMERCIO LTDA - ME | 131539132 | 463304/54/28/2020 |
| VITOR MOREIRA CAMPOS - ME | 130112399 | 462331/54/28/2020 |
| VIVEIRO DE MUDAS NORTAO LTDA ME | 132112990 | 463759/54/28/2020 |
| VIVENCO FABRICAÇÃO DE MÓVEIS PLANEJADOS EIRELI ME | 134496574 | 462802/54/28/2020 |
| VLR MINERACAO E CONSTRUCAO EIRELI EPP | 135889324 | 463639/54/28/2020 |
| VM COM ATAC DE GRAOS, CEREAIS PROD AGRIC LTDA EPP | 132291592 | 463912/54/28/2020 |
| VM ESTRUTURAS METÁLICAS LTDA - ME | 131671545 | 463218/54/28/2020 |
| VOLCAR AUTO PECAS LTDA | 130928046 | 462733/54/28/2020 |
| VR VEÍCULOS LTDA-ME | 133393755 | 467001/54/28/2020 |
| W D RIBEIRO CONCEITO EM MOVEIS EIRELI ME | 136308813 | 467014/54/28/2020 |
| W F SILVA COMERCIO | 131794531 | 464834/54/28/2020 |
| W J COSTA - ME | 133781402 | 462474/54/28/2020 |
| W J L COMERCIO DE UTILIDADES DOMESTICAS LTDA | 133358364 | 466972/54/28/2020 |
| W L FARMAMERICA COMERCIO DE MEDICAMENTOS LTDA ME | 132029200 | 462359/54/28/2020 |
| W W MADEIRAS LTDA | 131822519 | 462899/54/28/2020 |
| W. J. E SILVA - EPP | 132624397 | 466487/54/28/2020 |
| W. J. TANNO - ME | 132893444 | 464270/54/28/2020 |
| W. M. IND. E COMERCIO DE ARTEFATOS DE GESSO LTDA | 133698386 | 462457/54/28/2020 |

| | | | |
|--|-----------|----------------|-------------------|
| W. P. DE LIMA PECAS E SERVICOS ME | 131159569 | | 464133/54/28/2020 |
| W. QUARESMA RIBEIRO TRANSPORTES - ME | 132188040 | | 466673/54/28/2020 |
| W. R. ARAUJO & CIA LTDA EPP | 133821056 | | 466729/54/28/2020 |
| W. R. ARAUJO & CIA LTDA EPP | 132378361 | | 467085/54/28/2020 |
| W.C. CONFECOES IND E COM. LTDA - ME | 134338375 | | 464721/54/28/2020 |
| W.V.INDÚSTRIA DE MÁRMORES E GRANITOS EIRELI ME | 133239080 | | 466854/54/28/2020 |
| WAGNER FERREIRA DE OLIVEIRA - METALÚRGICA - ME | 135579031 | | 466783/54/28/2020 |
| WAGNER M. C. CAMPOS ME | 131896890 | | 463529/54/28/2020 |
| WALACE CRISTALDO MOREIRA 00459688103 | 136398103 | | 463662/54/28/2020 |
| WALCAR VEICULOS LTDA | 133543641 | | 466055/54/28/2020 |
| WALDOW TERRAPLENAGEM E SERVIÇOS LTDA ME | 131380257 | | 462925/54/28/2020 |
| WANCERLEY FERNANDES DA CUNHA & CIA LTDA ME | 132059916 | | 462130/54/28/2020 |
| WANDERLEY P. VIEIRA - ME | 132382512 | | 465732/54/28/2020 |
| WANDERSON CAPELAO DE CASTILHO 01303779102 | 135269474 | | 466076/54/28/2020 |
| WANG GUOFU & CIA LTDA ME | 135541697 | | 466103/54/28/2020 |
| WARDELINO G DA ROCHA | 132373637 | | 465936/54/28/2020 |
| WARLEN VICENTE LOPES | 131796844 | | 464238/54/28/2020 |
| WASHINGTON MAYER SILVA DE ARRUDA - COMERCIO | 133387542 | | 465224/54/28/2020 |
| WEIS CLEMENTE - INDUSTRIA S.A. | 132024845 | | 464646/54/28/2020 |
| WEIZENMANN & BREMBATTI WEIZENMANN LTDA ME | 132654598 | | 465733/54/28/2020 |
| WELDER QUEIROZ DOS SANTOS | | 006.005.361-57 | 462061/54/28/2020 |
| WELDER SANTOS BESERRA | 136259278 | | 463625/54/28/2020 |
| WELLINGTON GLLAY DOS SANTOS BRANDAO ME | 136222102 | | 465114/54/28/2020 |
| WESLEY DOS SANTOS CASTALDELI - ME | 131985590 | | 462390/54/28/2020 |
| WESTER CARDOSO CAMPOS | 133004392 | | 466613/54/28/2020 |
| WIGNEI ALVES LIMA ME | 132016184 | | 462220/54/28/2020 |
| WILHAM RODRIGUES DOS SANTOS EIRELI | 137261918 | | 465789/54/28/2020 |
| WILLIAN DIAS GASPAR | 137317565 | | 465731/54/28/2020 |
| WILLIAN MOREIRA DE SOUSA - ME | 132145685 | | 464054/54/28/2020 |
| WILLIAN PRUDENTE - ME | 133526607 | | 467141/54/28/2020 |
| WILMAR APARECIDO PEREIRA ME | 132042959 | | 464354/54/28/2020 |
| WILSON ALVES DA GAMA ME | 136714196 | | 465412/54/28/2020 |
| WILSON BATISTA SANTIAGO | 131641646 | | 463208/54/28/2020 |
| WILSON FABIANO E. DE OLIVEIRA ME | 132116910 | | 464029/54/28/2020 |
| WJR COMERCIO DE VEICULOS E PNEUS LTDA ME | 130274739 | | 462923/54/28/2020 |
| WK LOCADORA DE VEICULOS LTDA | 134837665 | | 463326/54/28/2020 |
| WM COM JEANS WEAR EIRELI | 131875884 | | 463103/54/28/2020 |
| WOLF & SOARES LTDA | 132339382 | | 463651/54/28/2020 |
| WSP FAB E COM DE IMPLEMENTOS AGRICOLAS LTDA ME | 135798795 | | 466130/54/28/2020 |
| XADREZ COMERCIO DE ROUPAS LTDA ME | 132432757 | | 466040/54/28/2020 |
| YAMAMOTO & CIA LTDA | 131694430 | | 463976/54/28/2020 |
| YARA TRANSPORTADORA EIRELI | 137498195 | | 467069/54/28/2020 |
| YOLANDA M DA SILVA SOUZA - ME | 136124160 | | 465852/54/28/2020 |
| Z I V CAVALCANTE ME | 133573672 | | 463122/54/28/2020 |
| Z L GOMES TRANSPORTES E SERVIÇOS - ME | 135189780 | | 463859/54/28/2020 |
| Z. DE S. QUEIROZ - ME | 132474190 | | 466459/54/28/2020 |
| Z. R RESTAURANTES LTDA ME | 132328780 | | 466054/54/28/2020 |
| ZANOTTO & NASCIMENTO LTDA | 133609995 | | 464199/54/28/2020 |
| ZARIFE DOS SANTOS SALIM | 131704605 | | 463235/54/28/2020 |
| ZAZA AUTO PEÇAS LTDA | 132902591 | | 465105/54/28/2020 |
| ZENI COMERCIO DE MATERIAIS DE CONTRUCAO EIRELI | 131968254 | | 463588/54/28/2020 |
| ZENILDE PADILHA DOS SANTOS BRUNO - ME. | 133401421 | | 465984/54/28/2020 |
| ZILA SOARES ME | 132067854 | | 464108/54/28/2020 |
| ZILDA FRANCISCO PIMENTEL COMERCIO - ME | 132959704 | | 467012/54/28/2020 |
| ZILMA DIAS DE LIMA ME | 131934562 | | 463561/54/28/2020 |
| ZILMAR MATTANA ME | 131940236 | | 464389/54/28/2020 |
| ZIMIFARMA COM PROD FARMACEUTICOS LTDA | 131911996 | | 463539/54/28/2020 |
| ZINATTO & SOUZA LTDA ME | 131545582 | | 462830/54/28/2020 |
| ZOOM REFRIGERAÇÃO LTDA - ME | 133639789 | | 462434/54/28/2020 |

COORD. DE FISCALIZAÇÃO ELETRÔNICA DE TRÂNSITO - CFET
INTIMAÇÃO

A partir da publicação deste Edital de Notificação fica (m) notificado (s) o (s) contribuinte (s) mencionado (s) a tomar (em) conhecimento de pendência (s) junto à SEFAZ-MT. O detalhamento desta (s) pendência (s) poderá ser verificado por meio de acesso ao Portal da SEFAZ-MT (www.sefaz.mt.gov.br) , no Menu "Serviços", na Pasta "Consulta de Notificação-e", onde deverão ser informados: 1) o número da Notificação de Lançamento; 2) o número do CNPJ/CPF do Contribuinte; 3) o código verificador (o qual deve ser solicitado junto ao e-mail notifica.ouvidoria@sefaz.mt.gov.br, informando o número da Inscrição Estadual e do documento, que será enviado por e-mail da empresa cadastrada na SEFAZ-MT.)

| Contribuinte | Inscrição Estadual | Nº da Notificação |
|---|--------------------|--------------------|
| ANA DE SOUZA MATOS | 138287139 | 498565/693/11/2020 |
| ELIFES JOAQUIM GERMANO | 138368821 | 495406/693/11/2020 |
| GABRIEL FRANCO CASAVECHIA | 138346682 | 498561/693/11/2020 |
| GEOVANE GONCALVES SOARES | 138193460 | 498567/693/11/2020 |
| JUAN FELIPE MASCAROS GIOMETTI HEREDIA | 138203865 | 498562/693/11/2020 |
| LEONARDO OLIVEIRA SANDES | 138340757 | 498566/693/11/2020 |
| LUIZ ANTONIO PINHEIRO DE LACERDA E OUTROS | 138292213 | 498563/693/11/2020 |
| MARCIO SOARES MOREIRA | 138166196 | 498560/693/11/2020 |
| TONY MARCOS DE OLIVEIRA | 138420742 | 498559/693/11/2020 |
| VINICIUS CAON DE MATOS | 138308322 | 498558/693/11/2020 |

COORD. DE FISCALIZAÇÃO DE INDÚSTRIA E AGRONEGÓCIO - CFIA
COMUNICADO DE AUTUAÇÃO FISCAL

A partir da publicação deste Edital, fica notificado o contribuinte acima mencionado a tomar conhecimento de pendência junto à SEFAZ-MT. O detalhamento destas pendências poderá ser verificado por meio de acesso ao Portal da SEFAZ-MT (www.sefaz.mt.gov.br), no Menu "Serviços", na Pasta de Consulta "Notificação-e", onde deverão ser informados: 1) o número da Notificação; 2) o número do CNPJ/CPF do Contribuinte; 3) o código verificador (o qual deve ser solicitado por E-mail em notifica.ouvidoria@sefaz.mt.gov.br, que será enviado somente para o endereço eletrônico da empresa cadastrado na SEFAZ-MT.

| Contribuinte | Inscrição Estadual | Nº da Notificação |
|--------------------------------------|--------------------|---------------------|
| JOAQUIM ANTUNES DE SOUZA ME | 131545256 | 467324/1760/39/2020 |
| JOAQUIM ANTUNES DE SOUZA ME | 131545256 | 467325/1760/39/2020 |
| JOAQUIM ANTUNES DE SOUZA ME | 131545256 | 467326/1760/39/2020 |
| JOAQUIM ANTUNES DE SOUZA ME | 131545256 | 467328/1760/39/2020 |
| JOAQUIM ANTUNES DE SOUZA ME | 131545256 | 467330/1760/39/2020 |
| JOAQUIM ANTUNES DE SOUZA ME | 131545256 | 467332/1760/39/2020 |
| JOAQUIM ANTUNES DE SOUZA ME | 131545256 | 467334/1760/39/2020 |
| JOAQUIM ANTUNES DE SOUZA ME | 131545256 | 467336/1760/39/2020 |
| WENDEL JULIANO FERREIRA COSTA EIRELI | 135533643 | 467204/1760/39/2020 |

COORD. DE CONTROLE E TRAMITAÇÃO DE PROC. ADM. TRIBUTÁRIO - CPAT
NOTIFICAÇÃO GERAL

A COORDENADORIA DE CONTROLE E TRAMITAÇÃO DE PROCESSO ADMINISTRATIVO TRIBUTÁRIO - CPAT, por intermédio desta publicação do edital de Notificação, considera que fica(m) notificado(s) o(s) contribuinte(s) da emissão da(s) INTIMAÇÃO(ÕES), conforme abaixo. O(s) contribuinte(s) poderá(ão) tomar conhecimento dessa(s) intimação(ões) junto à SEFAZ-MT por meio de acesso ao Portal da Secretaria de Estado da Fazenda na internet (www.sefaz.mt.gov.br), no menu "Serviços", na Pasta "Notificação-e", clicando no LINK DO SERVIÇO, onde deverão ser informados: 1) o número completo da Intimação; 2) o número do CNPJ/CPF do Contribuinte; 3) o Código Verificador; 4) o Código da Imagem. O Código Verificador da Notificação será enviado ao(s) e-mail(s) do(s) contribuinte(s) cadastrado(s) na SEFAZ/MT. Caso o(s) mesmo(s) não receba(m) o "Código Verificador da Notificação", deverá(ão) solicitá-lo por mensagem eletrônica endereçada ao e-mail notifica.ouvidoria@sefaz.mt.gov.br.

| Contribuinte | Inscrição Estadual | Nº da Notificação |
|---------------------------------------|--------------------|---------------------|
| HENRIQUE DE SA CORREA ME | 136281508 | 424824/1719/96/2020 |
| SILVA MACHADO & GOMES DOS SANTOS LTDA | 135280664 | 424828/1719/96/2020 |
| SILVA MACHADO & GOMES DOS SANTOS LTDA | 135280664 | 424834/1719/96/2020 |

INTIMAÇÃO TRÂNSITO EM JULGADO 2ª INSTÂNCIA

A COORDENADORIA DE CONTROLE E TRAMITAÇÃO DE PROCESSO ADMINISTRATIVO TRIBUTÁRIO - CPAT, por intermédio desta publicação do edital de Notificação, considera que fica(m) notificado(s) o(s) contribuinte(s) da emissão da(s) INTIMAÇÃO(ÕES), conforme abaixo. O(s) contribuinte(s) poderá(ão) tomar conhecimento dessa(s) intimação(ões) junto à SEFAZ-MT por meio de acesso ao Portal da Secretaria de Estado da Fazenda na internet (www.sefaz.mt.gov.br), no menu "Serviços", na Pasta "Intimação/Notificação", clicando no LINK DO SERVIÇO, onde deverão ser informados: 1) o número completo da Intimação/Notificação; 2) o número do CNPJ/CPF do Contribuinte; 3) o Código Verificador; 4) o Código da Imagem. O Código Verificador da Intimação será enviado ao(s) e-mail(s) do(s) contribuinte(s) cadastrado(s) na SEFAZ/MT. Caso o(s) mesmo(s) não receba(m) o "Código Verificador", deverá(ão) solicitá-lo por mensagem eletrônica endereçada ao e-mail notifica.ouvidoria@sefaz.mt.gov.br.

| Contribuinte | Número Documento | Nº da Notificação |
|---|--------------------|---------------------|
| BRENCO - COMPANHIA BRASILEIRA DE EN RENOVAVEL | 080.705.660/0117-3 | 424841/1719/96/2020 |

COORD. DE CONTA CORRENTE E APOIO A DÍVIDA ATIVA - CCCD
 AVISO DE COBRANÇA DA CONTA CORRENTE FISCAL
 Superintendência de Informações da Receita Pública

EDITAL DE INTIMAÇÃO/SNE: Sistema de Notificação Eletrônica A CCCD -Coordenadoria de Conta Corrente e Apoio à Dívida Ativa, por meio desta publicação de Edital, intima o(s) contribuinte(s) abaixo mencionado(s) a recolherem, no prazo de 30 (trinta) dias contados da publicação do presente, os débitos fiscais exigidos pelo Aviso de Cobrança da Conta Corrente Fiscal. O detalhamento do aviso de cobrança poderá ser obtido por meio de acesso ao Portal da SEFAZ-MT (www.sefaz.mt.gov.br), no Menu Serviços, na Pasta Consulta de Notificação-e, onde deverão ser informados: 1) o número completo do Aviso de Cobrança da Conta Corrente 2) o número do CNPJ/CPF do Contribuinte; 3) o código verificador (o qual deve ser solicitado por mensagem eletrônica, que deverá ser enviada somente por e-mail do contribuinte cadastrado na SEFAZ-MT, endereçado a notifica.ouvidoria@sefaz.mt.gov.br).

| Contribuinte | Inscrição Estadual | Número Documento | Nº da Notificação |
|---|--------------------|--------------------|-------------------|
| ADRIANA SAUL | | 264.034.688-12 | 467276/54/28/2020 |
| ALEX COSTITE | | 004.246.556-75 | 467268/54/28/2020 |
| ALEXANDRA NIECHCICKI | | 186.829.868-09 | 467313/54/28/2020 |
| ALINE CRISTINA DA C. GOMES | | 024.498.351-80 | 467273/54/28/2020 |
| AMARO RODRIGO ANDREASSI BELONCI | | 274.459.188-25 | 467254/54/28/2020 |
| ASSOC DOS NUCLEOS ARTES DE VIZINHANCA LTDA | | 757.195.420/0011-8 | 467227/54/28/2020 |
| ASSOCIACAO DE MOTORISTAS DO SUL DO BRASIL-SULBRASIL LOG | | 194.008.590/0011-6 | 467285/54/28/2020 |
| BARROS E SILVA COMERCIO E CONFECCAO LTDA | | 320.911.310/0011-8 | 467314/54/28/2020 |
| BRUNO CRISTHIAN WANDROSKI | | 018.283.431-02 | 467270/54/28/2020 |
| CAMILA FAKINE | | 060.945.941-42 | 467299/54/28/2020 |
| CELINA HIDALGO CARDOSO | | 061.747.808-21 | 467261/54/28/2020 |
| COLCHOLEX LTDA - ME | | 190.645.400/0016-7 | 467295/54/28/2020 |
| COMATI COMERCIAL DE ALIMENTOS LTDA | 131843575 | | 467218/54/28/2020 |
| COMATI COMERCIAL DE ALIMENTOS LTDA | 133101797 | | 467245/54/28/2020 |
| DAIANE EMETERIO DE JESUS | | 129.163.016-31 | 467287/54/28/2020 |
| DALVA COSTITE | | 100.004.828-46 | 467269/54/28/2020 |
| DARCIMEIRE MARTINS DE SOUZA | | 009.095.761-06 | 467271/54/28/2020 |
| DINALVA PEREIRA GONZAGA FERNANDES | | 353.811.241-04 | 467247/54/28/2020 |
| DISTRIBUIDORA - EMANUELI CAROLINE SANTOS AFFONSO E | | 333.294.840/0017-6 | 467311/54/28/2020 |
| DONIRO DOMINGUES ANDRADE | | 133.661.731-49 | 467228/54/28/2020 |
| EBS SUPERMERCADOS LTDA | 133348555 | | 467249/54/28/2020 |
| EDSON DANTAS DE OLIVEIRA | | 517.575.839-04 | 467209/54/28/2020 |
| EFF SOLUCOES E ASSESSORIA DE NEGOCIOS LTDA | | 298.591.860/0011-0 | 467306/54/28/2020 |
| ELTON CAVALHEIRO | | 681.704.830-34 | 467305/54/28/2020 |
| ENEDINA FERREIRA DA SILVA | | 009.929.441-98 | 467256/54/28/2020 |
| ESCARLTH HERRERA AMORIM SILVA | | 042.499.191-88 | 467283/54/28/2020 |
| EVANDERSON NAZARE DA SILVA | | 035.442.201-48 | 467264/54/28/2020 |
| FABIANO DE ARRUDA SANTOS | | 940.736.601-44 | 467241/54/28/2020 |
| FELIPE DOS SANTOS AMARAL | | 090.757.766-08 | 467312/54/28/2020 |
| FRANCIELE BALEM JANDREY | | 003.519.271-23 | 467211/54/28/2020 |
| GISIANE ALVES DE OLIVEIRA | 136965504 | | 467302/54/28/2020 |
| GUILHERME ROCHA VENSKE | | 009.826.729-93 | 467280/54/28/2020 |
| GUTIERRE CENTRAL DE COMPRAS ODONTOLOGICAS S.A | | 074.048.010/0016-1 | 467253/54/28/2020 |
| H & M SEMI JOIAS LTDA | | 221.600.610/0015-9 | 467304/54/28/2020 |
| HELIO ALVINS COMINESI | 133359069 | | 467250/54/28/2020 |
| HOMERO PEREIRA DA SILVA | | 870.059.481-49 | 467257/54/28/2020 |
| ISS SERVISYSTEM DO BRASIL LTDA | | 437.097.990/0095-0 | 467286/54/28/2020 |
| J.B.L TRANSPORTES LTDA -ME | 132369486 | | 467237/54/28/2020 |
| JANAINA LUCIA DOS SANTOS | | 033.979.791-61 | 467263/54/28/2020 |
| JANDER MAGNO DA SILVA | | 621.029.661-00 | 467240/54/28/2020 |
| JEOVA JESUS SILVA880 | | 065.991.558-80 | 467215/54/28/2020 |
| JOAO DEUSDETE GOMES DAS NEVES FILHO 01813990166 | 134751256 | | 467281/54/28/2020 |
| JONAIR GONCALO DA SILVA | | 932.035.511-87 | 467251/54/28/2020 |
| JOSE CARLOS RIBEIRO DE SOUZA | | 078.582.328-00 | 467292/54/28/2020 |
| JOSE ROBERTO DE JESUS DOS SANTOS | | 866.354.681-53 | 467266/54/28/2020 |
| KATIANE RAMOS OLIVEIRA | | 003.664.881-71 | 467259/54/28/2020 |
| KELY DA SILVA | | 081.600.831-06 | 467315/54/28/2020 |
| KURUPI MADEIRAS EIRELI - ME | 135860962 | | 467294/54/28/2020 |
| LEONARDO GABRIEL FERREIRA ZANIN | | 051.843.911-93 | 467307/54/28/2020 |
| LEONARDO NAKANISHI DA SILVA | | 061.620.491-40 | 467303/54/28/2020 |
| LUAN SAUL | | 079.437.041-18 | 467310/54/28/2020 |
| LUCIANO TEIXEIRA DE OLIVEIRA | | 026.017.781-48 | 467258/54/28/2020 |
| LUIS HENRIQUE ALMEIDA TANAN | | 070.119.075-21 | 467212/54/28/2020 |
| M. H. BEZERRA DA SILVA | 137792204 | | 467316/54/28/2020 |
| MAIRA MOURA SOARES | | 615.461.941-34 | 467275/54/28/2020 |

| Contribuinte | Inscrição Estadual | Número Documento | Nº da Notificação |
|---|--------------------|--------------------|-------------------|
| MARA ELISANGELA SEVILA SIS | | 021.470.489-09 | 467296/54/28/2020 |
| MARCELO FAVATTO LANZA | | 009.418.851-35 | 467243/54/28/2020 |
| MARCI OLKOSKI | | 739.047.082-87 | 467262/54/28/2020 |
| MARCOS ANTONIO SANTOS LARA | | 032.238.931-30 | 467279/54/28/2020 |
| MARIELA GOMES | | 140.568.666-94 | 467301/54/28/2020 |
| MATO GROSSO METAIS LTDA | 132291606 | | 467236/54/28/2020 |
| MAYARA NASCIMENTO FEDERICI | | 026.600.471-70 | 467255/54/28/2020 |
| MOACIR JOSE OUTEIRO PINTO | | 106.711.588-99 | 467238/54/28/2020 |
| NATTYNNY MODESTO ARRUDA DE OLIVEIRA | | 019.804.781-98 | 467272/54/28/2020 |
| NOVA PONTOCOM COMERCIO ELETRONICO S.A. | | 093.581.080/0128-8 | 467210/54/28/2020 |
| PAULA DAMIAN TESKER | | 089.581.549-42 | 467214/54/28/2020 |
| PAULO SERGIO BORGES SILVA | | 429.562.421-72 | 467233/54/28/2020 |
| PEDRO LUIZ DOS SANTOS | | 616.302.171-15 | 467246/54/28/2020 |
| QUALITY LIFE COMERCIO DE ARTIGOS ORTOPEDICOS LTDA | | 202.415.230/0013-7 | 467219/54/28/2020 |
| QUATRO MARCOS LTDA | 132893428 | | 467217/54/28/2020 |
| R. MARQUES REPRESENTAÇÕES - ME | 134739892 | | 467278/54/28/2020 |
| RAFAELLA ONGHERO GARCIA | | 054.546.011-52 | 467297/54/28/2020 |
| RENAN LAMARK DE OLIVEIRA | | 052.620.144-45 | 467289/54/28/2020 |
| RENATA BERNARDA BOASKEVIS | | 913.187.181-04 | 467242/54/28/2020 |
| RENATO ALVES GUIMARAES | | 000.250.141-45 | 467290/54/28/2020 |
| REVIVA CENTRO DE BELEZA E ESTETICA LTDA ME | | 130.783.430/0011-0 | 467298/54/28/2020 |
| RHUAN COSTITE | | 061.926.741-08 | 467288/54/28/2020 |
| RICARDO JOSE KRUMENAUER E OUTROS | | 545.582.630-15 | 467284/54/28/2020 |
| ROBERTO SANT ANNA JUNIOR | | 302.101.900/0013-2 | 467308/54/28/2020 |
| ROGERIO OLIVEIRA RIOS | | 016.632.531-70 | 467267/54/28/2020 |
| ROMA COMERCIO ATACADISTA DE FRUTAS EIRELI | 136797105 | | 467300/54/28/2020 |
| ROSEMARY PUGA SANTOS | | 460.049.201-34 | 467234/54/28/2020 |
| SAMANTA SANTOS DA SILVA | | 008.205.180-18 | 467309/54/28/2020 |
| SEBASTIANA SILVA DOS SANTOS | | 383.887.661-04 | 467244/54/28/2020 |
| SENDESKI COMERCIO DE ALUMINIO E FERRAGENS LTDA | 130379247 | | 467222/54/28/2020 |
| SILVANIA ALVES DE FREITAS MACHADO | | 395.663.661-91 | 467239/54/28/2020 |
| SUPERMERCADO MODELO LTDA "FALIDA" | 131436988 | | 467224/54/28/2020 |
| TAISSA YURI MATSUMOTO | | 011.591.521-44 | 467213/54/28/2020 |
| TCHARLEY DOS SANTOS ARMANDO | | 054.221.731-71 | 467293/54/28/2020 |
| TELEFONICA BRASIL S/A | | 025.581.570/2728-1 | 467277/54/28/2020 |
| THAINARA FARIA CASSIANO JORGE DE CARVALHO | | 017.317.241-52 | 467265/54/28/2020 |
| WALLACE REIS DE QUEIROZ | | 897.959.971-49 | 467248/54/28/2020 |
| ZITA DIAS DA SILVA RIBEIRO | | 559.478.671-68 | 467260/54/28/2020 |

Secretaria Adjunta da Receita Pública - SARP
Superintendência de Fiscalização - SUFIS
Coordenadoria de Fiscalização de Indústria e Agronegócios - CFIA

| NUMERO PROCESSO ELETRONICO (Comum a todos os cientificados) | 5444143/2018 | AUTO DE INFRAÇÃO | 164320001562020168 Comum a todos os (cientificados) |
|--|----------------|---------------------|---|
| NOME | IE /CNPJ/CPF | Nº DA NOTIFICAÇÃO | |
| ANILTON GOMES RODRIGUES | 706.360.671-90 | 498581/1760/39/2020 | |
| JOAQUIM ANTUNES DE SOUZA - ME | 13.154.525-6 | 498582/1760/39/2020 | |
| WELTON BORGES GONÇALVES | 581.364.951-49 | 498584/1760/39/2020 | |

A Coordenadoria de Fiscalização de Indústria e Agronegócios - CFIA, por esta publicação de Edital de Notificação, científica o(s) contribuinte(s) da emissão da(s) Notificação(ões) Eletrônica(s), conforme relação acima. O(s) contribuinte(s) acima mencionados poderá(ão) tomar(em) conhecimento dessa(s) pendência(s) junto à SEFAZ-MT, por meio de acesso ao Portal Eletrônico da SEFAZ-MT (www.sefaz.mt.gov.br), no Menu "Serviços", na Pasta de Consulta "Notificação-e", onde deverão ser informados: 1) o número da Notificação; 2) o número do CNPJ/CPF do Contribuinte; 3) o código verificador (o qual deve ser solicitado por E-mail em notifica.ouvidosria@sefaz.mt.gov.br, que será enviado somente para o endereço eletrônico da empresa cadastrado na SEFAZ-MT). FTE JOÃO TARCISIO CORRÊA DE PAULA (original assinado digitalmente).

Cuiabá - MT 16 de dezembro de 2020.

Secretaria Adjunta da Receita Pública - SARP
Superintendência de Fiscalização - SUFIS
Coordenadoria de Fiscalização de Indústria e Agronegócios - CFIA

| RAZÃO SOCIAL | INSCRIÇÃO ESTADUAL | COMUNICADO DE AUTUAÇÃO FISCAL | NAI |
|--|--------------------|-------------------------------|------------------------|
| NUTRIGRAOS COMERCIO DE CEREAIS EIRELLI EPP | 135111676 | 461748/1760/39/2020 | 83262001442020198/2020 |

FTE: CARLOS ALBERTO COSTA PEREIRA - A Coordenadoria de Fiscalização de Indústria e Agronegócios - CFIA, por esta publicação de Edital de Notificação, científica o(s) contribuinte(s) da emissão da(s) Notificação(ões), conforme relação acima. O(s) contribuinte(s) acima mencionados poderá(ão) tomar(em) conhecimento dessa(s) pendência(s) junto à SEFAZ-MT, por meio de acesso ao Portal da SEFAZ-MT (www.sefaz.mt.gov.br), no Menu "Serviços", na Pasta de Consulta "Notificação-e", onde deverão ser informados: 1) o número da Notificação; 2) o número do CNPJ/CPF do Contribuinte; 3) o código verificador (o qual deve ser solicitado por E-mail em notifica.ouvidoria@sefaz.mt.gov.br, que será enviado somente para o endereço eletrônico da empresa cadastrado na SEFAZ-MT).

PORTARIA N.º 238/2020/GSF/SEFAZ-MT

Cria grupo de trabalho na Secretaria de Estado de Fazenda para realização de estudo da implantação do sistema informatizado de gestão de ativos e passivos no âmbito do Tesouro Estadual de Mato Grosso.

O SECRETÁRIO DE ESTADO DE FAZENDA DE MATO GROSSO no uso de suas atribuições legais e,

CONSIDERANDO a adesão ao projeto PROFISCO II (linha de crédito condicional - CCLIP do Banco Interamericano de Desenvolvimento - BID aos Estados e ao Distrito Federal denominada Programa de Apoio à Gestão e Integração dos Fiscos no Brasil), que visa a modernização do Tesouro do Estado de Mato Grosso;

CONSIDERANDO o Relatório de Avaliação de Desempenho do Estado de Mato Grosso realizado com base na metodologia apresentada pelo MD-GEFIS Maturidade e Desempenho da Gestão Fiscal;

RESOLVE:

Art. 1º Criar grupo de trabalho para realizar estudo e implantação de sistema de gestão de ativos e passivos na esfera do Tesouro do Estado de Mato Grosso.

Art. 2º O grupo de Trabalho será integrado por representantes dos seguintes Órgãos e Entidades:

- I - 1 (um) membro do Fundo Estadual da Saúde - FES;
- II - 1 (um) membro do Fundo de Desenvolvimento do Sistema Pessoal do Estado de Mato Grosso - FUNDESP;
- III - 1 (um) membro da Empresa Mato-grossense de Tecnologia da Informação - MTI;
- IV - 1 (um) membro da Empresa Mato-grossense de Pesquisa, Assistência Técnica e extensão Rural - EMPAER;
- V - 2 (dois) membros da Secretaria de Estado de Fazenda de Mato Grosso - SEFAZ/MT;
- VI - 1 (um) membro da Procuradoria Geral do Estado de Mato Grosso - PGE/MT;
- VII - 1 (um) membro do Tribunal de Justiça do Estado de Mato Grosso - TJ/MT.

Parágrafo único. Compete à Secretaria de Estado de Fazenda de Mato Grosso - SEFAZ/MT enviar solicitação às autoridades máximas dos outros órgãos pedindo autorização e indicação do nome do servidor a participar do Grupo de Trabalho.

Art. 3º O grupo de trabalho poderá convidar/convocar a qualquer momento especialistas e/ou Entidades para emitir parecer de forma consultiva.

Art. 4º Esta Portaria entra em vigor na data de sua publicação, produzindo-se seus efeitos legais.

C U M P R A - S E.

Gabinete do Secretário de Estado de Fazenda, 09 de dezembro de 2020.

ROGÉRIO LUIZ GALLO

Secretário de Estado de Fazenda de Mato Grosso
(Original assinado)

SEMA

SECRETARIA DE ESTADO DE MEIO AMBIENTE

CONSELHO ESTADUAL DO MEIO AMBIENTE - CONSEMA

ATA DA 3ª REUNIÃO DA COMISSÃO JULGADORA - ELEIÇÃO DAS ENTIDADES AMBIENTALISTAS NÃO GOVERNAMENTAIS - BIÊNIO 2020/2022.

Aos onze dias do mês de dezembro de dois mil e vinte, às quatorze horas, reuniram-se na Secretaria do CONSEMA, os membros da Comissão Julgadora, instalada pela Portaria nº 01/20, de 26 de novembro de 2020 composta por: Dr. Davi Maia Castelo Branco Ferreira, representante da Procuradoria Geral do Estado; Dra. Renata Viviane da Silva, representante da Ordem dos Advogados do Brasil, Seccional de Mato Grosso e Dr. Enéas Correa de Figueiredo Júnior, representante da Secretaria de Estado de Meio Ambiente. A Comissão Julgadora se reuniu com o objetivo de realizar a eleição das entidades ambientalistas não governamentais para composição do Conselho Estadual do Meio Ambiente - CONSEMA, no biênio 2020/2022, nos termos do Edital nº 01, de 3 de novembro de 2020. Ao início da votação foi convidada a Sra. Aline da Silva Mialho, representante da Comissão Pastoral da Terra para averiguação da urna, e a mesma não constava nenhum documento em seu interior. Sendo lacrada pela Comissão. Estiveram presentes acompanhando a apuração dos votos o Sr. Vicente Falcão de Arruda Filho - representante do Instituto Ação Verde e o Sr. Mauro Donizeti Ribeiro - representante do Instituto Ecológico

e Sócio-Cultural da Bacia Platina - IESCBAP. Após contagem dos votos, constatou-se o seguinte resultado: Associação Diamantinense de Ecologia - ADE, 1 (um) voto; Associação Sócio Cultural e Ambiental - Fé e Vida, 6 (seis) votos; Associação Rural Juníense Organizada para Ajuda Mútua - AJOPAM, nenhum voto; Comissão Pastoral da Terra - CPT, nenhum voto; Federação de Órgãos para Assistência Social e Educacional, nenhum voto; Fundação de Apoio à Vida nos Trópicos - ECOTRÓPICA, 2 (dois) votos; Grupo Arareau de Pesquisa e Educação Ambiental - ARAREAU, 6 (seis) votos; Instituto Ação Verde, 6 (seis) votos; Instituto Ecológico e Sócio Cultural da Bacia Platina, 6 (seis) votos; Instituto Caracol, 7 (sete) votos; Instituto Técnico de Educação Esporte e Cidadania - ITEEC, 2 (dois) votos; Operação Amazônia Nativa - OPAN, nenhum voto. Após a contagem dos votos, verificou-se o empate de 4 (quatro) entidades vinculadas à Bacia do Paraguai: Associação Sócio Cultural e Ambiental - Fé e Vida, Grupo Arareau de Pesquisa e Educação Ambiental - ARAREAU, Instituto Ação Verde e Instituto Ecológico e Sócio Cultural da Bacia Platina. Dessa forma, passou-se à verificação da data de registro da entidade para fins de desempate, nos termos do art. 8º do Edital Consema nº 01, de 03 de novembro de 2020 e art. 11 do Decreto Estadual 2.352, de 12 de maio de 2014. As datas verificadas foram as seguintes: Associação Sócio Cultural e Ambiental - Fé e Vida - 23/03/2010; Grupo Arareau de Pesquisa e Educação Ambiental - ARAREAU - 20/03/2003; Instituto Ação Verde - 08/10/2007; Instituto Ecológico Sócio Cultural da Bacia Platina - 10/04/1996. Assim, as três entidades mais antigas ficaram vinculadas à Bacia originalmente indicada (Bacia do Paraguai), a saber: Grupo Arareau de Pesquisa e Educação Ambiental - ARAREAU, Instituto Ação Verde e Instituto Ecológico Sócio Cultural da Bacia Platina. Na sequência, observou-se o disposto no art. 5º do Decreto Estadual 2.352, de 12 de maio de 2014 e art. 7º do Edital Consema nº 01, de 03 de novembro de 2020, que garante a obrigatoriedade de representação de, no mínimo, 03 (três) entidades por Bacia Hidrográfica. Em atenção ao interesse público na paridade de representação da sociedade civil, que assegura a participação de 9 (nove) entidades da sociedade civil no CONSEMA, bem como a representação mínima por Bacia Hidrográfica e o regular funcionamento do CONSEMA, com base no art. 12 do Edital nº 01 do CONSEMA, optou-se por assegurar possibilidade de representação da bacia Araguaia-Tocantins por instituição com atividades nela vinculadas através de eleição suplementar, pois apenas 8 (oito) entidades obtiveram votos válidos na eleição, a ser realizada em prazo determinado posteriormente pela Secretaria Executiva do CONSEMA, de modo a atender a representação de entidade vinculada originalmente à respectiva Bacia Hidrográfica. Dessa forma, nenhuma Bacia Hidrográfica restaria desatendida de entidades com atuação específica na localidade. Na sequência, houve a distribuição das demais ONG's votadas nas respectivas Bacias Hidrográficas, que ficaram com a seguinte conformação: **Bacia do Paraguai:** Instituto Ecológico Sócio Cultural da Bacia Platina, Instituto Ação Verde e Grupo Arareau de Pesquisa e Educação Ambiental - ARAREAU. **Bacia Amazônica:** Associação Diamantinense de Ecologia - ADE, Associação Sócio Cultural e Ambiental - Fé e Vida e Instituto Caracol. **Bacia Araguaia-Tocantins:** Instituto Técnico de Educação Esporte e Cidadania - ITEEC e Fundação de Apoio à Vida nos Trópicos - ECOTRÓPICA. A presente ata foi lavrada por José Valter Ribeiro, Secretário Executivo do Consema e subscrita pelos membros da Comissão Julgadora, devendo ser afixada no mural do CONSEMA e publicada no Diário Oficial do Estado de Mato Grosso.

Dr. Davi Maia Castelo Branco Ferreira
Presidente da Comissão

Dra. Renata Viviane da Silva
Membro da Comissão

Enéas Correa Figueiredo Júnior
Membro da Comissão

* Republica-se por ter saído incorreto

GOVERNO DO ESTADO DE MATO GROSSO
SECRETARIA DE ESTADO DE MEIO AMBIENTE - SEMA
RETIFICAÇÃO DO EXTRATO DO PRIMEIRO TERMO ADITIVO AO
CONTRATO Nº 044/2019/SEMA.

Processo: 309234/2020

Publicado no Diário Oficial do dia 23 de novembro de 2020, pg. 9, passando a ter a seguinte redação:

Onde se lê:

Vigência: Prorroga-se o prazo de vigência do contrato original por 12 (doze) meses, a partir de **19/12/2020 até 18/12/2021**

Leia-se:

Vigência: Prorroga-se o prazo de vigência do contrato original por 12 (doze) meses, a partir de **18/12/2020 até 17/12/2021**

GOVERNO DO ESTADO DE MATO GROSSO
SECRETARIA DE ESTADO DE MEIO AMBIENTE - SEMA
EXTRATO DO CONTRATO Nº 046/2020/SEMA
Processo n.º: 168175/2020/SEMA

Contratante: Secretaria de Estado de Meio Ambiente - SEMA.

Contratada: **Z. M. MANUTENÇÃO E REPARAÇÃO DE INSTRUMENTOS LTDA.** **Objeto:** serviços de calibração, qualificação térmica e ajuste de equipamentos de laboratório (autoclaves, estufas, balanças analíticas, pHmetros, condutivímetros, espectrofotômetros, oxímetro, incubadora de B.O.D., turbidímetro, sondas multiparâmetros e termoreatores), a ser realizado no Laboratório da SEMA (Cuiabá-MT), com emissão de relatórios de conformidade de equipamentos segundo a norma ISO 9001 e/ou ISO/IEC 17025, para adequação do Laboratório às exigências recentes das resoluções CONAMA, bem como às exigências da Acreditação **Valor total: R\$ 17.500,00 (Dezessete mil e quinhentos reais)**

Dotação Orçamentária: Órgão/Unidade: 27101 Projeto/Atividade: 2440
 Natureza de Despesa: 3390.39.Fontes: 193, 195, 240, 393

Vigência: A vigência do presente contrato será de 12 (doze) meses, contados a partir da assinatura do contrato

Data de Assinatura: 14/12/2020

Assinam: Alex Sandro Antônio Marega - Secretário Adjunto Executivo de Meio Ambiente - Portaria nº 73/2019/GSMA/MT
 Pâmela Dantas Marques - Representante da Contratada

A Secretaria de Estado de Meio Ambiente - SEMA/MT torna públicas as **Portarias de Outorga** abaixo relacionadas; o inteiro teor das portarias encontram-se disponíveis no site: www.sema.mt.gov.br, no link específico de Recursos Hídricos/Atos de Outorga/2020.

Portaria nº 1.039 de 15 de dezembro de 2020, Outorga a **BOA ESPERANÇA AGROPECUÁRIA LTDA**, inscrito no CNPJ sob nº 01.722.958/0002-30, referente ao Processo nº 368347/2019, o direito de uso da água subterrânea para finalidade de outros usos. O empreendimento está localizado na Rodovia MT 222 (Rodovia dos Pioneiros), Km 72, zona rural, município de Ipiranga do Norte/MT, com validade até 14 de dezembro de 2025.

Portaria nº 1.040 de 15 de dezembro de 2020, Renova e Altera a Outorga para **CAMIL - CÁCERES MINERAÇÃO LTDA**, inscrito no CNPJ nº 00.959.825/0001-38, concedida pela Portaria nº 035 de 09/02/2015, publicada no DOE do dia 10/02/2015, referente ao Processo nº 669527/2013, o direito de uso da água subterrânea para finalidade industrial. O empreendimento está localizado na Rodovia BR 070, Km 708, s/nº, zona rural, município de Cáceres/MT, com validade até 14 de dezembro de 2025.

Portaria nº 1.041 de 15 de dezembro de 2020, Outorga a **CARGILL AGRÍCOLA S.A.**, inscrito no CNPJ sob nº 60.498.706/0316-21, referente ao Processo nº 479761/2013, o direito de uso da água subterrânea para finalidade de outros usos. O empreendimento está localizado na Rodovia MT 100, Km 60, s/nº, Setor Industrial, município de Alto Taquari/MT, com validade até 14 de dezembro de 2025.

Portaria nº 1.042 de 15 de dezembro de 2020, Transfere a Outorga de **CLAUDIR FALABRETTI**, inscrito no CPF nº 717.857.019-91, concedida pela Portaria nº 583 de 16/08/2016, publicada no DOE do dia 17/08/2016, para **VALDEMIRO LUIZ LUPATINI**, inscrito no CPF nº 241.143.089-20, referente ao Processo nº 277508/2020, o direito de uso da água subterrânea para finalidade de dessedentação animal. O ponto de captação está localizado na Granja São Jorge, Rodovia MT 249, Km 14, zona rural, município de Nova Mutum/MT, com validade até 15 de agosto de 2022.

LILIAN FERREIRA DOS SANTOS

Secretária Adjunta de Licenciamento Ambiental e Recursos Hídricos
GSALARH/SEMA-MT

A Secretaria de Estado de Meio Ambiente - SEMA torna público a emissão de **Cadastro de Captação/Diluição Insignificante de Recursos Hídricos** para o seguinte usuário:

ALPHA CONSTRUTORA LTDA., CNPJ: 08.718.006/0001-00, PROCESSO Nº.: 423188/2020 Características - Município: Rondonópolis/MT; Curso d'água: Córrego Lourencinho; Bacia Hidrográfica: Paraguai; Coordenadas Geográficas: Captação: Lat. 16°30'23,92"S e Long. 54°37'18,72"W; Modalidade: Captação; Finalidade: Serviços (umidificação de ruas e avenidas); Vazão máxima de captação (m³/s): 0,0009 m³/s. **Prazo de Validade: 09/12/2025.**

A Secretaria de Estado de Meio Ambiente - SEMA torna público que **concedeu a Autorização de Perfuração de Poço Tubular** para os seguintes usuários:

Autorização nº 333/2020: RAFAEL OLAIR FAGUNDES, CPF nº 922.479.461-00, Processo nº 429183/2020. O poço tubular será construído na Alameda Flamboyant (antiga Rua 08), Quadra 06, nº 16 e 17, Condomínio Florais da Mata, Bairro: Petrópolis, município de Várzea Grande/MT. O uso da água será para fins: **outros usos**. Coordenadas Geográficas DATUM SIRGAS 2000, Coordenadas Geográficas DATUM SIRGAS 2000, **PT 01** - Lat. 15°35'35,10"S e Long. e 56°09'51,0"W. A Profundidade pretendida do poço é de 100 metros com diâmetro de perfuração de 6". A empresa perfuradora será a Água Viva Poços Artesianais LTDA - ME, e a geóloga responsável pela elaboração do projeto, perfuração do poço e acompanhamento da construção será a Sra. Maria Felipa Eguez, CREA nº 1200512790. Essa autorização vigorará até **16 de junho de 2021**, e refere-se apenas a construção do poço tubular.

Autorização nº 334/2020: SECRETARIA DE ESTADO DE MEIO AMBIENTE, CNPJ nº 03.507.415/0023-50, Processo nº 488181/2020. O poço tubular será construído na Fazenda Campo Largo, Rodovia Transpantaneira, Km 47, zona rural, município de Poconé/MT. O uso da água será para fins: **outros usos**. Coordenadas Geográficas DATUM SIRGAS 2000, Coordenadas Geográficas DATUM SIRGAS 2000, **PT 01** - Lat. 16°39'08,00"S e Long. e 56°46'32,00"W. A Profundidade pretendida do poço é de 80 metros com diâmetro de perfuração de 4". A empresa perfuradora será a Gomes e Pacheco LTDA - ME, e o geólogo responsável pela elaboração do projeto, perfuração do poço e acompanhamento da construção será o Sr. Vinicius Caetano de Almeida Portela Tocantins, CREA nº 1215589425. Essa autorização vigorará até **16 de junho de 2021**, e refere-se apenas a construção do poço tubular.

Autorização nº 335/2020: SARAH DE FREITAS NOVAIS, CPF nº 549.854.551-72, Processo nº 418392/2020. O poço tubular será construído na Avenida Estrutural Projetada 86, Lote 04, Quadra 04, Condomínio Supremo Itália, Bairro: Jardim Itália II, município de Cuiabá/MT. O uso da água será para fins: **outros usos**. Coordenadas Geográficas DATUM SIRGAS 2000, Coordenadas Geográficas DATUM SIRGAS 2000, **PT 01** - Lat. 15°35'55,7"S e Long. e 56°03'01,44"W. A Profundidade pretendida do poço é de 100 metros com diâmetro de perfuração de 6". A empresa perfuradora será a P. M. Bonini - ME, e o geólogo responsável pela elaboração do projeto, perfuração do poço e acompanhamento da construção será o Sr. Caio Fernando Bellão, CREA nº 1212984056. Essa autorização vigorará até **16 de junho de 2021**, e refere-se apenas a construção do poço tubular. **Conforme decisão concedendo a pretensão de tutela provisória de urgência à Associação Brasileira de Águas Subterrâneas - ABAS, Associação das Empresas do Distrito Industrial de Cuiabá - AEDIC, Sindicato das Indústrias da Construção do Estado de Mato Grosso - SINDUSCON/MT e o Sindicato Intermunicipal das Indústrias Metalúrgicas, Mecânica de Manutenção Industrial e de Material Elétrico do Estado de Mato Grosso, proferida nos autos sob n.º 3599-82.2018.811.0082 (Código 50152), Vara Especializada do Meio Ambiente.**

A Secretaria de Estado de Meio Ambiente - SEMA torna pública a **Concessão**, através do **Cadastro de Captação Insignificante de Água Subterrânea** para os seguintes usuários:

MILTON PEDROSO DE BARROS, CPF: 938.666.661-87, PROCESSO: 432807/2019. Município: **Poconé/MT**, Coordenadas Geográficas DATUM SIRGAS 2000 do ponto de captação **PT 01:** Lat. 16°15'06,29"S e Long. 56°37'48,93"W; Vazão máxima de bombeamento **3 m³/h** por um período **1 h/dia** de bombeamento, perfazendo uma vazão máxima de utilização de **3 m³/dia**, durante **7 dias/semana**; Finalidade de uso: **outros usos**. Província Aquífero Grupo Cuiabá - UPG P-7. Validade do cadastro: **15/12/2030**. Fica o usuário responsável pelo atendimento ao disposto no art. 45 §2º da Lei Nacional de Saneamento Básico - Lei nº 11.445/2007 e pelo art. 7º § 1º do Decreto nº 7.217/2010.

UNIVERSAL QUÍMICA LTDA EPP, CNPJ: 03.794.560/0001-53, PROCESSO: 603538/2018. Município: **Várzea Grande/MT**, Coordenadas Geográficas DATUM SIRGAS 2000 do ponto de captação **PT 01:** Lat. 15°39'25,31"S e Long. 56°09'25,37"W; Vazão máxima de bombeamento **10,5 m³/h** por um período **0,91 h/dia** de bombeamento, perfazendo uma vazão máxima de utilização de **9,5 m³/dia**, durante **6 dias/semana**; Finalidade de uso: **outros usos**. Província Aquífero Grupo Cuiabá - UPG P-4. Validade do cadastro: **16/12/2030**. Fica o usuário responsável pelo atendimento ao disposto no art. 45 §2º da Lei Nacional de Saneamento Básico - Lei nº 11.445/2007 e pelo art. 7º § 1º do Decreto nº 7.217/2010.

INDÚSTRIA E COMÉRCIO DE FERRAGENS STANI LTDA, CNPJ: 03.147.386/0003-19, PROCESSO: 496874/2015. Município: **Rondonópolis/MT**, Coordenadas Geográficas DATUM SIRGAS 2000 do ponto de captação **PT 01:** Lat. 16°30'11,19"S e Long. 54°39'14,23"W; Vazão máxima de bombeamento **6 m³/h** por um período **0,633 h/dia** de bombeamento, perfazendo uma vazão máxima de utilização de **3,8 m³/dia**, durante **7 dias/semana**; Finalidade de uso: **outros usos**. Província Aquífero Bacia do Paraná - UPG P-5. Validade do cadastro: **16/12/2030**. Fica o usuário responsável pelo atendimento ao disposto no art. 45 §2º da Lei Nacional de Saneamento Básico - Lei nº 11.445/2007 e pelo art. 7º § 1º do Decreto nº 7.217/2010.

IVONE APARECIDA SANSÃO PEREIRA EPP - TRANSPORTADORA TRIUNFO, CNPJ: 02.620.044/0001-40, PROCESSO: 394460/2020. Município: **Barra do Bugres/MT**, Coordenadas Geográficas DATUM SIRGAS 2000 do ponto de captação **PT 01:** Lat. 15°02'13,4"S e Long. 57°10'54,7"W; Vazão máxima de bombeamento **1,5 m³/h** por um período **6,2 h/dia** de bombeamento, perfazendo uma vazão máxima de utilização de **9,3 m³/dia**, durante **7 dias/semana**; Finalidade de uso: **outros usos**. Província Aquífero Pantanal - UPG P-3. Validade do cadastro: **16/12/2030**. Fica o usuário responsável pelo atendimento ao disposto no art. 45 §2º da Lei Nacional de Saneamento Básico - Lei nº 11.445/2007 e pelo art. 7º § 1º do Decreto nº 7.217/2010.

EDITAL DE ARQUIVAMENTO

A Secretária Adjunta de Licenciamento Ambiental e Recursos Hídricos da Secretaria de Estado do Meio Ambiente, torna público o arquivamento do processo abaixo relacionado, considerando a Lei Complementar 140/2011.

| Processo | Responsável Técnico | Interessado | CNPJ ou CPF | ATO ADMINISTRATIVO |
|-------------|---------------------|--------------|----------------|------------------------------|
| 163606/2020 | - | Ronei Eckert | 005.993.821-80 | PT nº141527/CIND/SUIMIS/2020 |

Após publicado, archive-se.

Cuiabá, 15 de dezembro de 2020.

(ORIGINAL ASSINADO)

Lilian Ferreira dos Santos

Secretária Adjunta de Licenciamento Ambiental e Recursos Hídricos - SEMA/MT

A Secretaria de Estado do Meio Ambiente - SEMA/MT, em conformidade com o artigo 37 da Constituição Federal de 1988, torna públicas as seguintes licenças emitidas pela Superintendência de Infraestrutura, Mineração, Indústria e Serviços.

Cuiabá, 16 de dezembro de 2020.

| Protocolo | Nº Licença | Razão Social | Atividade Licenciada | Município |
|-------------|---------------------------------------|---|---|--------------------------------|
| 249278/2020 | LP nº 313620/2020 | Schoffen Industria e Comércio de Madeiras Ltda - EPP. | Serrarias com desdobramento de madeira - Renovação. | Marcelândia/MT |
| 230555/2020 | LO nº 323381/2020 | Waldomiro Chmieleski Neto. | Beneficiamento de minério de metais preciosos, associado ou em continuação à extração, extração de minério de metais preciosos. | Nossa Senhora do Livramento/MT |
| 165273/2020 | LO nº 323371/2020 | MJD Extração e Comércio de Areias Eireli ME. | Extração de areia, cascalho ou pedregulho e beneficiamento associado. | Comodoro/MT |
| 16726/2019 | LO nº 323382/2020 | Leirival Monteiro de Oliveira. | Extração de areia, cascalho ou pedregulho e beneficiamento associado. | Porto Alegre do Norte/MT |
| 526162/2013 | LI nº 72493/2020 | Secretaria de Estado de Infraestrutura e Logística. | Pavimentação asfáltica da rodovia MT - 326. | Cocalinho/MT |
| 623683/2019 | CRDR nº 1262/2020 | Julio Cezar Librelotto. | Cadastro de rede de distribuição rural - CRDR. | Primavera do Leste/MT |
| 172483/2020 | CRDR nº 1263/2020 | Energisa Mato Grosso - Distribuidora de Energia S.A. | Cadastro de rede de distribuição rural - CRDR. | Cáceres/MT |
| 153137/2020 | LP nº 313626/2020 | Renato David Prante. | Construção de barragens e represas para geração de energia elétrica. | Tabaporã/MT |
| 468741/2020 | LP nº 313619/2020 LI nº 72492/2020 | Prefeitura Municipal de Arenópolis. | Conservação asfáltica com aplicação de micro revestimento. | Arenópolis/MT |
| 446461/2020 | LP nº 313621/2020 LI nº 72494/2020 | Prefeitura Municipal de Denise. | Pavimentação asfáltica e drenagem de águas pluviais. | Denise/MT |
| 196288/2006 | LO nº 323293/2020 | Juruena Energia S.A. | Produção de energia elétrica. | Aripuanã/MT |
| 69866/2006 | LO nº 323391/2020 | Valdinei Mauro de Souza. | Extração de minério de metais preciosos. | Poconé/MT |
| 128350/2020 | LO nº 323386/2020 | Simone de Almeida dos Santos. | Criação de frangos para corte (regime de confinamento). | Nova Mutum/MT |
| 289748/2020 | LO nº 323388/2020 | Carlos Alberto Laurini. | Criação de frangos para corte (regime de confinamento). | Nova Mutum/MT |
| 412930/2020 | LO nº 323379/2020 | Rodolfo Giequelin. | Criação de frangos para corte (regime de confinamento). | Nova Mutum/MT |

Lilian Ferreira dos Santos

Secretária Adjunta de Licenciamento Ambiental e Recursos Hídricos

Valmi Simão de Lima

Superintendente de Infraestrutura, Mineração, Indústria e Serviços

Processo nº 412930/2020
Interessado: Rodolfo Giequelin

TERMO DE CANCELAMENTO

O Superintendente de Infraestrutura, Mineração, Indústria e Serviços, da Secretaria de Estado de Meio Ambiente, no uso de suas atribuições, resolve acolher o despacho exarado pela Coordenadoria de Atividades de Pecuária Intensiva, Irrigação e Aquicultura, para que seja cancelada a **LO nº 314201/2017**, em virtude do pedido de aumento da capacidade de operação para atividade de avicultura do empreendimento.

Cuiabá-MT, 16 de dezembro de 2020.

Original Assinada

Eng. MSc. Valmi S. de Lima

Superintendente de Infraestrutura, Mineração, Indústria e Serviços
SEMA/MT

Processo nº 128350/2020
Interessado: Simone de Almeida dos Santos.

TERMO DE CANCELAMENTO

O Superintendente de Infraestrutura, Mineração, Indústria e Serviços, da Secretaria de Estado de Meio Ambiente, no uso de suas atribuições, resolve acolher o despacho exarado pela Coordenadoria de Atividades de Pecuária Intensiva, Irrigação e Aquicultura, para que seja cancelada a **LO nº 312060/2015** do empreendimento anteriormente denominado **Valmor de Azevedo**, processo nº **509541/2013**, em virtude da alteração da razão social do empreendimento.

Cuiabá-MT, 16 de dezembro de 2020.

Original Assinada

Eng. MSc. Valmi S. de Lima

Superintendente de Infraestrutura, Mineração, Indústria e Serviços
SEMA/MT

Processo nº 289748/2020**Interessado: Carlos Alberto Laurini****TERMO DE CANCELAMENTO**

O Superintendente de Infraestrutura, Mineração, Indústria e Serviços, da Secretaria de Estado de Meio Ambiente, no uso de suas atribuições, resolve acolher o despacho exarado pela Coordenadoria de Atividades de Pecuária Intensiva, Irrigação e Aquicultura, para que seja cancelada a **LO nº 317201/2018**, em virtude do pedido de aumento da capacidade de operação para atividade de avicultura do empreendimento.

Cuiabá-MT, 16 de dezembro de 2020.

Original Assinada**Eng. MSc. Valmi S. de Lima**Superintendente de Infraestrutura, Mineração, Indústria e Serviços
SEMA/MT**Processo nº 69866/2006****Interessado: Valdinei Mauro de Souza.****TERMO DE CANCELAMENTO**

O Superintendente de Infraestrutura, Mineração, Indústria e Serviços, da Secretaria de Estado de Meio Ambiente, no uso de suas atribuições, resolve acolher o despacho exarado pela Coordenadoria de Mineração e cancelar a LO nº 318655/2019 e a LO nº 321228/2020, devido a solicitação de juntada dos processos, conforme expresso no PT 141572/CMIN/SUIMIS/2020.

Cuiabá-MT, 16 de dezembro de 2020.

Original Assinada**Eng. MSc. Valmi S. de Lima**Superintendente de Infraestrutura, Mineração Indústria e Serviços
SEMA/MT**TERMO DE INDEFERIMENTO**

A Secretária Adjunta de Licenciamento Ambiental e Recursos Hídricos da Secretaria de Estado do Meio Ambiente, no uso das atribuições legais que lhe confere o Art. 14, inciso VIII, do Decreto n. 1.661, de 13 de setembro de 2018 c/c com o art. 2º, da Portaria n. 73/2019/GSMA-MT; e

Considerando o despacho realizado pela Secretária Licenciamento Ambiental de Recursos Hídricos concluindo que não há fundamento legal que ampare o deferimento do pleito razão pelo qual sugere Indeferimento do pedido de prorrogação da AUTEX nº 2840/2019 do processo eletrônico E-Sac nº 7000210/2019;

Diante da Consideração acima DETERMINO:

O INDEFERIMENTO da solicitação de prorrogação da AUTEX nº 2840/2019 do processo de nº 7000210/2019 - Fazenda Agropecuária São Pedro, do Interessado Pedro Carvalho Neto CPF nº 397.136.369-53.

Após a publicação, deverá a Superintendência de Gestão Florestal-SUGF, dar os devidos encaminhamentos administrativos.

Cuiabá/MT, 13 novembro de 2020.

Lilian Ferreira dos SantosSecretária Adjunta de Licenciamento Ambiental e
Recursos Hídricos - SEMA/MT.

A Coordenadoria de Serviços da Secretaria de Estado de Meio Ambiente, no uso de suas atribuições, conforme prevê o artigo 39 da Lei nº 7.692/2002, determina a intimação dos interessados elencados abaixo, para atender integralmente as notificações relacionadas no prazo de 90 (noventa) dias, a contar do primeiro dia útil subsequente à publicação, sob pena de arquivamento definitivo dos respectivos processos conforme Lei Complementar nº 592/2017.

| Processo | Interessado |
|-------------|--|
| 199227/2010 | CNPJ: 13.520.273/0001-09 OFICIO Nº 160750/CIND/SUIMIS/2020 Responsável Técnico: Elaine Rodrigues Pinto |
| 229922/2020 | CNPJ: 35.192.545/0001-21 OFICIO Nº160640/CSER/SUIMIS/2020 Responsável Técnico: Daniela Moreno Nascimento Grego |
| 481015/2019 | CNPJ: 06.00.635/0001-56 OFICIO Nº160623/CSER/SUIMIS/2020 Responsável Técnico: Vania Amorim Correa |

(ORIGINAL ASSINADA)Helder Vinicius Leite de Campos
Coordenadoria de Serviços**TERMO DE SUSPENSÃO**

O Superintendente de Infraestrutura, Mineração, Indústria e Serviços da Secretaria de Estado do Meio Ambiente, no uso de suas atribuições, resolve suspender as atividades de armazenamento e tratamento (autoclave) de resíduos de serviço de saúde, e manutenção da atividade de coleta e transporte de resíduos de serviço de saúde da Licença de Operação nº 322332/2020, com validade 29/07/2025, processo 309491/2006, do empreendimento Máxima Ambiental Serviços Gerais e Participações Ltda, conforme Parecer Técnico 141424/CINF/SUIMIS/2020 exarado pela Coordenadoria de Infraestrutura.

Cuiabá, 16 de dezembro de 2020.

(ORIGINAL ASSINADO)**Eng. MSc. Valmi S. de Lima**Superintendente de Infraestrutura, Mineração, Indústria e Serviços
SEMA/MT

A Secretaria de Estado do Meio Ambiente - SEMA/MT, em conformidade com o artigo 37 da Constituição Federal de 1988, torna públicas as seguintes licenças emitidas pela DUD/SEMA/SINOP - Diretoria da Unidade Desconcentrada de Sinop/MT.

Sinop-MT, 14 de dezembro de 2020.

| Protocolo | Nº Licença | Razão Social | Atividade Licenciada | Município |
|-------------|---|--|--|-----------------------|
| 271475/2020 | LP Nº313614/2020 LI Nº72486/2020 LO Nº323370/2020 | Construtora e Incorporadora Berna LTDA | Usina de Asfalto | Sinop/MT |
| 161125/2018 | LI Nº72484/2020 | Prefeitura Municipal de Lucas do Rio Verde | Pavimentação e drenagem da estrada vicinal denominada linha 13 | Lucas do Rio Verde/MT |

Gabriel Conter de São JoséDiretor regional
DUD/SEMA/SINOP

EDITAL DE INDEFERIMENTO POR INÉRCIA DA LICENÇA AMBIENTAL

A Secretaria de Estado do Meio Ambiente - SEMA/MT, em conformidade com o artigo 37 da Constituição Federal de 1988, torna público o indeferimento dos pedidos de licença relacionados abaixo, em razão da inércia do interessado, nos termos dos artigos 3º e 4º da Portaria 389, de 06 de agosto de 2015.

Cáceres/MT, 15 de Dezembro de 2020.

| Protocolo | Responsável Técnico | Interessado | CNPJ ou CPF | Ato Administrativo |
|-------------|--------------------------------------|---|--------------------|-----------------------------------|
| 204696/2018 | José Américo da Silva Aiub | Paulo Mendonça Filho | 208.022.261-91 | PT nº 141451/DUDCACERES/SGDD/2020 |
| 407531/2018 | Mário Sérgio Souza Balestero de Lima | Agropecuária Nova Jersey | 24.032.499/0001-87 | PT nº 141464/DUDCACERES/SGDD/2020 |
| 13626/2018 | Ruthe Barbosa de Oliveira Gasparini | J. Felisberto Filho Comercio Eirelli | 07.464.409/0001-54 | PT nº 141436/DUDCACERES/SGDD/2020 |
| 388680/2011 | José Carlos Sanches Guizelin | Espirito Santo Empreendimento Hoteleiro | 07.038.216/0001-95 | PT nº 141510/DUDCACERES/SGDD/2020 |
| 336109/2014 | Elem Rocha de Oliveira | Bento Alexandre dos Santos Junior | 207.889.831-72 | PT nº 141511/DUDCACERES/SGDD/2020 |

Luiz Sérgio Lara Garcia
Diretor DUD/SEMA/CÁCERES

PORTARIA Nº 1043/2020/SEMA/MT

Designa Servidores para atuarem como fiscais do Contrato nº 046/2020.

A **SECRETÁRIA DE ESTADO DE MEIO AMBIENTE** no uso de suas atribuições legais que lhe confere o art. 71, inciso IV, da Constituição Estadual e do art. 3º, da Lei Complementar nº 612, de 28 de janeiro de 2019, que dispõe sobre a organização administrativa do Poder Executivo Estadual;

Considerando as competências atribuídas ao Secretário Adjunto Executivo de Meio Ambiente, através da Portaria nº 73/2019, publicada no D. O. E de 29/01/2019.

RESOLVE:

Art. 1º Designar os servidores indicados no Anexo Único da presente Portaria para, sem prejuízo das suas atribuições, exercerem respectivamente os cargos de fiscal titular e fiscal substituto do Contrato nº 046/2020, conforme os termos da Portaria nº 175, publicada no Diário Oficial de 04/03/2016.

Art. 2º Esta Portaria entrará em vigor na data da sua publicação, surtindo efeitos retroativos a data do início da vigência contratual.

Registre-se, publique-se e cumpra-se.

Cuiabá, 15 de dezembro de 2020.

Alex Sandro Antônio Marega
Secretário Adjunto Executivo de Meio Ambiente
(Original assinado)

| Anexo Único | Contratado | Data da Assinatura | Servidores Designados |
|--------------------------|--|--------------------|--|
| Nº Contrato/ Instrumento | | | |
| 046/2020 | Z. M MANUTENÇÃO E REPARAÇÃO DE INSTRUMENTOS LTDA | 14/12/2020 | Fiscal Titular: Flávia de Amorin Silva Fiscal Substituto: Elisangela Nascimento Nogueira. |

SINFRA**SECRETARIA DE ESTADO DE INFRAESTRUTURA E LOGÍSTICA****EXTRATO DO 09º TERMO ADITIVO SIMPLIFICADO DE PRORROGAÇÃO DE VIGÊNCIA AO CONVÊNIO Nº 179/2013/SECID/SINFRA**

Processo: 436805/2013

Objeto: O presente Aditivo tem por objeto a prorrogação da vigência do Convênio acima, passando o término da vigência para 27/01/2022.

Assinatura: 15/12/2020.

Partes: Secretaria de Estado de Infraestrutura e Logística/SINFRA - CNPJ nº 03.507.415/0022-79 e a Prefeitura Municipal de Sapezal - MT CNPJ: 01.614.225/0001-09.

EXTRATO DO 1º TERMO ADITIVO DE VALOR E PRAZO AO CONVÊNIO Nº 0373-2019

Processo: 310031/2020

Objeto: 1.1. O presente Termo Aditivo tem por objetivo alterar a "Cláusula Terceira - Dos Recursos" do Termo de Convênio n.º 0373-2019, para acrescentar o valor em R\$ 233.790,86 (Duzentos e trinta e três mil, setecentos e noventa reais e oitenta e seis centavos), sendo que R\$ 13.710,87 (Treze mil, setecentos e dez reais e oitenta e sete centavos) a serem acrescidos como contrapartida financeira e R\$ 220.079,99 (Duzentos e vinte mil, setenta e nove reais e noventa e nove centavos) a serem acrescidos como contrapartida não financeira de responsabilidade do Município de Jauru-MT, alcançando o valor total do Convênio em R\$ 737.068,04 (Setecentos e trinta e sete mil, sessenta e oito reais e quatro centavos).

1.2. Alterar a Cláusula Sexta - Da Vigência para aditar o prazo ao Termo de Colaboração em 365 (trezentos e sessenta e cinco) dias, com término previsto para 29/12/2021.

Assinatura: 15/12/2020.

Partes: Secretaria de Estado de Infraestrutura e Logística/SINFRA - CNPJ nº 03.507.415/0022-79 e Prefeitura Municipal de Jauru - CNPJ: 15.023.948/0001-30.

Extrato do Décimo Segundo Termo Aditivo: 050/2015/01/12-SINFRA Processo nº 140665/2014

Objeto: 1.1. O presente termo aditivo tem como objeto aditar o prazo de Vigência em mais 90 (noventa) dias, totalizando 1.999 (um mil, novecentos e noventa e nove) dias com término previsto para **18/05/2021** e aditar ao prazo de execução mais 121 (cento e vinte e um) dias, totalizando 1.892 (um mil, oitocentos e noventa e dois) dias, com término previsto para **17/03/2021**.

Assinatura: 10/12/2020

PARTES: MACRO CONSTRUTORA LTDA-EPP CNPJ: 13.380.117/0001-90 e a SECRETARIA DE ESTADO DE INFRAESTRUTURA E LOGÍSTICA - SINFRA CNPJ: 03.507.415/0022-79.

Extrato do Primeiro Termo Aditivo: 037/2020/01/01-SINFRA

Processo nº 436388/2020

Objeto: 1.1. Fica suprimido R\$ 89.113,47 (oitenta e nove mil, cento e treze reais e trinta e quarenta e sete centavos) que representa um decréscimo de 0,76% (zero vírgula setenta e seis por cento) do valor inicial do contrato. 1.2. Dessa forma o item (3.1) da Cláusula Terceira do Contrato passa ter a seguinte redação: 5.1. O valor do presente contrato é de R\$ 11.610.886,53 (Onze Milhões e Seiscentos e dez Mil oitocentos e oitenta e seis reais e cinquenta e três centavos).

Assinatura: 15/12/2020

PARTES: VEREDA ENGENHARIA LTDA CNPJ: 22.544.134/0001-06 e a SECRETARIA DE ESTADO DE INFRAESTRUTURA E LOGÍSTICA - SINFRA CNPJ: 03.507.415/0022-79.

**ORDEM DE SERVIÇO Nº 019/2020
INSTRUMENTO CONTRATUAL Nº 023/2020/00/00-SINFRA**

PARA: CONSÓRCIO INTEGRAÇÃO

Considerando o Instrumento Contratual nº 023/2020/00/00-SINFRA, para a Prestação de serviço de apoio técnico, econômico e financeiro, elaboração e estruturação de processos, análise técnico jurídica e gerenciamento de projetos para gestão pública para atender as demandas da Secretaria de Estado de Infraestrutura e Logística, conforme especificações contidas no Termo de Referência nº 004/2020/SACID/SINFRA, para atender a Secretaria de Infraestrutura e Logística.

Considerando, o atendimento ao artigo 22 da Lei Complementar nº 612/2019, além de outras atribuições, compete à SINFRA administrar a política de desenvolvimento urbano, considerando as áreas de habitação de interesse social, saneamento ambiental, mobilidade urbana e ordenamento territorial, fato que sustenta a contratação deste serviço e seu objeto.

Considerando a necessidade de elaboração/gestão de estudos e projetos.

A Sra. Secretária Adjunta de Cidades, no uso das suas atribuições legais, **RESOLVE DETERMINAR:**

- 1) Que esse Consórcio proceda a Adequação de projeto de rede de Sistema de Esgoto em Canabrava do Norte, exceto levantamento topográfico e sondagem.
- 2) A contratada terá o prazo de 5 dias úteis, contados da data de emissão desta Ordem de Serviço, para apresentar cronograma de execução e quantitativo de horas de serviço técnico necessários para execução dos serviços especificados, que serão submetidos a aprovação da SINFRA.
- 3) A contagem de tempo para execução dos serviços inicia-se da data de emissão desta ordem de serviço.

Cuiabá, 16 de dezembro de 2020.

Rafaela Damiani
Secretária Adjunta de Cidades

*Original assinada

PORTARIA Nº 128/2020/GABINETE/SINFRA

A Secretaria de Estado de Infraestrutura e Logística, no uso de suas atribuições e prerrogativas legais, considerando as disposições da Lei Federal nº. 8.666, de 21 de junho de 1993, Seção IV, Art. 67, por meio da Secretaria Adjunta de Administração Sistemática, respaldado pela Portaria nº 16, de 21 de fevereiro de 2019, **RESOLVE:**

Art. 1º Designar os servidores abaixo relacionados, para exercerem a função de Fiscais e Fiscais substitutos do Contrato.

Art. 2º Os servidores ficarão desde logo autorizados a praticar todos os atos necessários e pertinentes ao desempenho de suas funções e desenvolverão os trabalhos sem prejuízo de suas atribuições rotineiras.

| CONTRATO | EMPRESA | OBJETO | FISCAL | SUSBTITUTO |
|----------|-------------------------------------|--|---|--|
| 062/2020 | Imagem Geosistemas e Comércio Ltda. | Contratação de Empresa Especializada para Fornecimento, Atualização Tecnológica e Upgrades das Licenças de Uso de Softwares de Propriedade da Empresa Environmental Systems Research Institute - ESRI, bem como o fornecimento de Treinamento e Suporte Técnico Especializado pelo período de 12 (doze) meses. | Joelson Obregão Matoso (matrícula 139113) | Pedro Lourenço de Melo Coutinho (matrícula 295313) |

Art. 3º Na ausência do fiscal e do fiscal substituto, a fiscalização do contrato ficará a cargo da Superintendência Administrativa, podendo praticar todos os atos necessários para a fiscalização, inclusive o atesto das notas fiscais.

Art. 4º Esta portaria entra em vigor na data de sua publicação, revogando as disposições em contrário.

Registrada, Publicada, Cumpra-se.
Cuiabá/MT, 15 de dezembro de 2020.

Marcelo de Oliveira e Silva
Secretário de Estado de Infraestrutura e Logística
SINFRA/MT
(original assinado)

SESP

SECRETARIA DE ESTADO DE SEGURANÇA PÚBLICA

SISPEN

SISTEMA PENITENCIÁRIO

NOTIFICAÇÃO EXTRAJUDICIAL Nº 03/2020/CSA

À empresa: **W.R. ARAÚJO & CIA LTDA - CNPJ n.º 06.001.805/0001-36**

Assunto: Multa contratual

Considerando a Decisão nº 160/2020, proferida pela Autoridade Designada, em que aplica multa no valor de R\$ 51.653,87, pela inexecução contratual apontadas no Processo nº 42740/2017.

Considerando que a notificada deixou transcorrer o prazo recursal, sem apresentação do pedido de reconsideração.

Sirvo-me do presente para NOTIFICÁ-LA a efetuar o recolhimento do Documento de Arrecadação nº 032/22.185.364-02, no valor de R\$ 51.653,87, com vencimento em 15/01/2021, que poderá ser retirado na Coordenadoria de Serviços de Alimentação do Sispem da SESP/MT.

Cabe ressaltar que o não pagamento do Documento de Arrecadação acarretará para a Empresa a inscrição em Dívida Ativa e a execução do valor da multa pela Procuradoria Geral do Estado, na forma da lei.

Os autos dos processos administrativos em questão estarão à disposição da Representante Legal da NOTIFICADA para consulta, na Coordenadoria de Serviços de Alimentação da SESP/MT, localizada à Av. Tenente Eulálio Guerra, nº 488 - Bairro Quilombo, Cuiabá/MT, CEP: 78043-528 - Fone (65) 3315-1567.

Cuiabá-MT, 16 de dezembro de 2020.

(Documento Original Assinado)

GISELENE SANTOS OLIVEIRA DE ABREU
Coordenadora de Serviços de Alimentação

PORTARIA Nº 135/2020/GAB/UNISCOR/SISPEN/SESP

O SECRETÁRIO DE ESTADO DE SEGURANÇA PÚBLICA, no uso de suas atribuições que lhe são conferidas pelos artigos 69 e 75, §1º da Lei Complementar nº 207, de 29/12/2004, alterada pela Lei Complementar nº 213, de 09/07/2005, pela Lei Complementar nº 550, de 27/11/2014 e Lei Complementar nº 584, de 17/01/2017;

Considerando a solicitação de prorrogação de prazo, formulada e fundamentada pela responsável da Comissão Processante, para o término dos trabalhos elucidativos do Processo Administrativo Disciplinar nº 015/2017;

Considerando o Princípio do Contraditório e da Ampla Defesa, com fulcro no art. 5º, inciso LV da Constituição Federal;

RESOLVE:

Art. 1º - Manter a designação dos atuais membros da Comissão Processante, instituída pela Portaria nº 546/2017/CGE-COR/SEJUDH, publicada no D.O.E. 11 de dezembro de 2017, alterada pela **Portaria nº 045/2019/GAB/SESP**, publicada no D.O.E. 26 de março de 2019, para dar continuidade aos trabalhos no Processo Administrativo Disciplinar supracitado.

Art. 2º - Conceder prorrogação de prazo de 60 (sessenta) dias, a partir de **01/09/2020, para a conclusão do sobredito Processo Administrativo Disciplinar**, pelos motivos carreados aos autos.

Art. 5º - Esta Portaria entra em vigor na data de sua publicação.

Registre-se. Publique-se. CUMPRA-SE.
Cuiabá-MT, 21 de outubro de 2020.

Original Assiando
Alexandre Bustamante dos Santos
Secretário de Estado de Segurança Pública

SEDUC**SECRETARIA DE ESTADO DE EDUCAÇÃO****EXTRATO DO 11º TERMO ADITIVO DO CONTRATO DE LOCAÇÃO
N.259/2008****Origem:** Dispensa de Licitação 044/2008 Processo nº: 481854/2008**Locatário:** Secretaria de Estado de Educação - SEDUC/MT.**Locador:** IVO TIECHER.**Objeto:** Aditar as Cláusulas SEGUNDA- DO PREÇO E FORMA DE PAGAMENTO, TERCEIRA - DO REAJUSTE e a CLÁUSULA QUARTA - DA VIGÊNCIA.**Valor Global:** R\$ 70.690,20 (setenta mil e seiscentos e noventa reais e vinte centavos) que serão pagos em parcelas mensais de R\$ 1.178,17 (um mil e cento e setenta e oito reais e dezessete centavos) durante 60 (sessenta) meses.**Prazo de Vigência:** 60 (sessenta) meses com início em 18/12/2020 e término em 17/12/2025 e eficácia legal após a publicação de seu Extrato no Diário Oficial do Estado de Mato Grosso.**Fiscal do Contrato:** Scheyla Schiefelbein de Vasconcelos, CPF: 837.112.601-87**Suplente de Fiscal:** D'angela Maria de Andrade, CPF: 008.811.431-70**Fundamento Legal:** Lei n.º. 8.666/93 e suas alterações, artigo 205 da Constituição Federal e Orientações Jurídico-Normativas 007/CPPGE/2020 e 008/CPPGE/2020.

ORIGINAL ASSINADO)

ALAN RESENDE PORTO

Secretário de Estado de Educação

**RESULTADO DE PREGÃO ELETRÔNICO Nº 019/2020 - PROCESSO Nº.
322495/2020**

A SECRETARIA DE ESTADO DE EDUCAÇÃO, torna público para conhecimento dos interessados que o Pregão Eletrônico nº 019/2020, cujo objeto trata-se de Contratação de empresa especializada em consultoria e serviços gráficos, para organização, produção, confecção de arte, editoração, projeto gráfico, diagramação tratamento de imagem, revisão e publicação e impressão de livros. Material didático específico para Educação Indígena, Convênio Federal nº 658780/2009FNDE, teve o resultado:

Lote 01- FRACASSADO

Lote 02- VTPRINT OUTDOORE GRAFICAEIRELI - CNPJ: 04.135.560/0001-04 - com o valor de R\$ 99.481,08.

TERMO DE ADJUDICAÇÃO E HOMOLOGAÇÃO

A licitação encontra-se regularmente instruída e desenvolvida, estando ainda presente os interesses da Administração na aquisição dos serviços licitados, razão pela qual **ADJUDICO e HOMOLOGO** o resultado de lote 02 do processo licitatório, declarando a empresa arrolada vencedora do certame.

Cuiabá/MT, 16 de dezembro de 2020.

Alan Resende Porto

Secretário de Estado de Educação

Extrato de Termo Aditivo de Valor A Secretária de Estado de Educação do Estado de Mato Grosso, no uso de suas atribuições, por intermédio da Câmara de Negócios da Alimentação Escolar do Município de Barra do Garças/MT, torna público o presente termo aditivo de Valor, oriundo do Pregão Presencial n.º 001/2020, segundo parecer jurídico n.º 151/2020/UNIJ/SAEX/SEDUC/AD JSR, Processo n.º 382308/2020, aos contratos oriundos do Pregão Presencial com RP n.º 001/2020, em conformidade com a Resolução 26/2013/FNDE/PNAE, e legislação vigente, para aquisição de gêneros alimentícios, para compor a alimentação escolar do município de Barra do Garças-MT. **Contratantes:** Escolas Estaduais: Ceja Professora Marisa Mariano da Silva, E.E. Antônio Cristiano Cortes, E.E. Deputado Norberto Schwantes, E.E. Dom José Selva, E.E. Francisco Dourado, E.E. Heronides Araújo, E.E. Irmã Diva Pimentel, E.E. Jardim Araguaia, E.E. José Angelo dos Santos, E.E. Marechal Eurico Gaspar Dutra, E.E. Nossa Senhora da Guia, E.E. Professora Maria de Lourdes Hora Moraes, E.E. Professora Maria Nazareth Miranda Noletto, E.E. São João Batista, E.E. Senador Filinto Muller, E.E. Indígena Deputado Mário Juruna, E.E. Indígena Dom Felippo Rinaldi, E.E. Indígena Ulisses Guimarães, E.E. Indígena Jucelino Tseremma'a, **Contratada:** Supermercado Dourado, CNPJ 02.741.214/0001-44, **Produtos realinhados:** Arroz Branco, R\$ 5,12, Feijão Carioca, R\$ 7,32, Feijão Preto, R\$ 8,20, Leite de Vaca Pasteurizado Integral, R\$ 3,16, Leite de Vaca UHT, R\$ 4,85, Óleo Vegetal (soja), R\$ 7,18, Barra do Garças/MT/2020.

Extrato de Termo Aditivo de Valor A Secretária de Estado de Educação do Estado de Mato Grosso, no uso de suas atribuições, por intermédio da Câmara de Negócios da Alimentação Escolar do Município de Rondonópolis/MT, torna público o presente termo aditivo de Valor, oriundo do Pregão Presencial n.º 001/2020, segundo parecer jurídico n.º 162/2020/UNIJ/SAEX/SEDUC/AD JSR, Processo n.º 467536/2020, aos contratos oriundos do Pregão Presencial com RP n.º 001/2020, em conformidade com a Resolução 26/2013/FNDE/PNAE, e legislação vigente, para aquisição de gêneros alimentícios, para compor a alimentação escolar do município de Rondonópolis/MT, **Contratantes:** Escolas Estaduais: CEJA Prof. Alfredo Marien; EE Adolfo Augusto De Moraes; EE Edith Pereira Barbosa; EE Pindorama; EE 7 De Setembro, EE André Antônio Maggi; EE Antônio G. Balbino; EE D. WunibaldoTalleur; EE Daniel Martins Moura; EE Domingos Aparecido Dos Santos; EE Emanuel Pinheiro; EE Francisca Barros de Carvalho; EE Joaquim Nunes Rocha; EE Jose Moraes; EE José Rodrigues Dos Santos; EE José SalmenHanze; EE La Salle; EE Lucas Pacheco De Camargo; EE Major Otavio Pitaluga; EE Marechal Dutra; EE Maria De Lima Cadide; EE Odorico Leocadio Rosa; EE Prof. Amelia De Oliveira Silva; EE Prof. Carlos Pereira Barbosa; EE Prof. Eunice Souza Dos Santos; EE Prof. Renilda Silva Moraes; EE Prof. Elizabeth de Freitas Magalhães; EE Prof. Maria Elza Ferreira Inácio; EE Ramiro Bernardo Da Silva; EE Sagrado Coração De Jesus; EE Santo Antônio; EE Sao Jose Operário; EE Sebastiana R. De Souza; EE Silvestre Gomes Jardim; EE Stela Maris Valeriano Da Silva; EE Mil. Tiradentes MJ PM Ernestino Ver. da Silva; **Contratado:** A. Delguingaro - EPP -CNPJ Nº 36.969.830/001-79. **Produtos realinhados:** Molho de Tomate (KG) (R\$.4,35), Banana Nanica (KG) (R\$.2,99), Banana Maçã (KG) (R\$.6,99), Maçã Nacional (KG) (R\$.7,99). Rondonópolis, 15 de Dezembro de 2020.

Extrato de Aditivo de Contrato 25% Chamada Pública A Secretária de Estado de Educação do Estado de Mato Grosso, no uso de suas atribuições, por intermédio da Câmara de Negócios da Alimentação Escolar do Município de Lambari D'Oeste/MT, torna público o presente contrato, oriundo da Chamada Pública n.º 001/2020, segundo Resolução 26/2013/FNDE/PNAE, e legislação vigente, para aquisição de gêneros alimentícios oriundos da agricultura familiar, para compor a alimentação escolar do município de Dom Aquino/MT, **Contratante:** Escola Estadual Padre José de Anchieta. **Contratado: a)** Mauro Rigoni, CPF 824.096.091-04, R\$ 9.595,72 **Contratante:** Escola Estadual padre José de Anchieta. **Contratado: a)** Elias do Carmo Emídio, CPF 770.776.871-04, ou R\$ 1.260,00, Lambari D'Oeste/MT/2020.

Extrato de Aditivo de Contrato 25% Pregão Presencial A Secretária de Estado de Educação do Estado de Mato Grosso, no uso de suas atribuições, por intermédio da Câmara de Negócios da Alimentação Escolar do Município de Lambari D'Oeste/MT, torna público o presente contrato, oriundo do Pregão Presencial com RP n.º 001/2020, Ata de Registro de Preços n.º 001/2020, segundo Resolução 26/2013/FNDE/PNAE, e legislação vigente, para aquisição de gêneros alimentícios, para compor a alimentação escolar do município de Lambari D'Oeste/MT, **Contratante:** Escola Estadual padre José de Anchieta. **Contratada:** Gleice M. B. Tavares, CNPJ 05164291/0002-58, R\$ R\$ 44.617,27 Lambari D'Oeste-MT/2020.

Extrato de Contrato Pregão Presencial 003/2020 A Secretária de Estado de Educação do Estado de Mato Grosso, no uso de suas atribuições, por intermédio da Câmara de Negócios da Alimentação Escolar do Município de Matupá/MT, torna público o presente contrato, oriundo do Pregão Presencial com RP n.º 003/2020, Ata de Registro de Preços n.º 002/2020, segundo Resolução 26/2013/FNDE/PNAE, e legislação vigente, para aquisição de gêneros alimentícios, para compor a alimentação escolar do município de Matupá/MT, **Contratante:** Escola Estadual Antônio Ometto. **Contratada: a)** Camboim e Santos LTDA, CNPJ 19.201.021/0001-01, R\$ 1.675,80 **b)** R. C. Maccari - EPP, CNPJ 05.121.635/0001-60, R\$ 243,60. **Contratante:** Escola Estadual Bairro União. **Contratada: a)** Camboim e Santos LTDA, CNPJ 19.201.021/0001-01, R\$ 2.793,00, **b)** R. C. Maccari - EPP, CNPJ 05.121.635/0001-60, R\$ 406,00. **Contratante:** Escola Estadual Cecília Meireles. **Contratada: a)** Camboim e Santos LTDA, CNPJ 19.201.021/0001-01, R\$ 2.114,70, **b)** R. C. Maccari - EPP, CNPJ 05.121.635/0001-60, valor 307,40. **Contratante:** Escola Estadual Indígena Terena de Komomoyea Kovoero. **Contratada: a)** Camboim e Santos LTDA, CNPJ 19.201.021/0001-01, R\$ 4.987,50, **b)** R. C. Maccari - EPP, CNPJ 05.121.635/0001-60, R\$ 725,00. **Contratante:** Escola Estadual Jardim das Flores. **Contratada: a)** Camboim e Santos LTDA, CNPJ 19.201.021/0001-01, R\$ 2.394,00, **b)** R. C. Maccari - EPP, CNPJ 05.121.635/0001-60, R\$ 348,00. **Contratante:** Escola Estadual Luiza Miotto Ferreira. **Contratada: a)** Camboim e Santos LTDA, CNPJ 19.201.021/0001-01, R\$ 4.588,50, **b)** R. C. Maccari - EPP, CNPJ 05.121.635/0001-60, R\$ 667,00. **Contratante:** Escola Estadual Senador Jonas Pinheiro. **Contratada: a)** Camboim e Santos LTDA, CNPJ 19.201.021/0001-01, R\$ 997,50, **b)** R. C. Maccari - EPP, CNPJ 05.121.635/0001-60, R\$ 145,00. Garantã do Norte, 11/12/2020.

AVISO DE CHAMADA PÚBLICA N.º 001/2021. CÂMARA DE NEGÓCIOS DA ALIMENTAÇÃO ESCOLAR DO MUNICÍPIO DE ÁGUA BOA/MT. OBJETO: Aquisição de gêneros alimentícios da agricultura familiar e do empreendedor familiar rural, e de suas organizações, para atendimento dos alunos matriculados nas Escolas Estaduais: 9 de Julho, Antonio Gröhs e Jaraguá do Município de Água Boa/MT, nos termos do Programa Nacional de Alimentação Escolar/PNAE, nos termos do Art. 14 da lei nº. 11.947 de 16/07/2009, Resolução nº 06 de 08/05/2020, IN 005/2019/GS/SEDUC/MT, conforme descrições e especificações apresentadas. Da publicação do Edital ao recebimento do (s) PROJETO (s) DE VENDA (s), será pelo prazo de 20 dias corridos. Classificação e Julgamento: dia 18 de janeiro 2021, às 08h e 00min. Apresentação das Amostras: dia 19 de janeiro de 2021, às 08h e 00min. Local da Sessão da Chamada Pública: Assessoria pedagógica de Água Boa. Aquisição do Edital: Assessoria Pedagógica do Município de Água Boa - MT. Telefone (s): (66)3468-1156 Email: agb.ass.pedagogica@educacao.mt.gov.br Presidente da Comissão da Chamada Pública: Meire de Melo Lourenço Garcia.

AVISO DE CHAMADA PÚBLICA N.º 001/2021. CÂMARA DE NEGÓCIOS DA ALIMENTAÇÃO ESCOLAR DO MUNICÍPIO DE NOVA BRASILÂNDIA/MT. OBJETO: Aquisição de gêneros alimentícios da agricultura familiar e do empreendedor familiar rural, e de suas organizações, para atendimento dos alunos matriculados na Escola Estadual Padre José Maria do Sacramento e Escola Estadual Presidente Tancredo de Almeida Neves do Município de Nova Brasilândia/MT, nos termos do Programa Nacional de Alimentação Escolar/PNAE, nos termos do Art. 14 da lei nº. 11.947 de 16/07/2009, Resolução nº 06 de 08/05/2020, IN 005/2019/GS/SEDUC/MT, conforme descrições e especificações apresentadas. Da publicação do Edital ao recebimento do (s) PROJETO (s) DE VENDA (s), será pelo prazo de 20 dias corridos. Classificação e Julgamento: dia 06 de Janeiro de 2021, às 13 h e 30 min. Apresentação das Amostras: dia 07 de Janeiro de 2021, às 8 h e 30min. Local da Sessão da Chamada Pública: Assessoria Pedagógica de Nova Brasilândia - MT. Aquisição do Edital: Assessoria Pedagógica do Município de Nova Brasilândia - MT. Telefone (s): (66)33851227 Email: nvb.ass.pedagogica@educacao.mt.gov.br Presidente da Comissão da Chamada Pública: Simone Regina de Castro.

AVISO DE CHAMADA PÚBLICA N.º 001/2021. CÂMARA DE NEGÓCIOS DA ALIMENTAÇÃO ESCOLAR DO MUNICÍPIO DE NOVA SANTA HELENA/MT. OBJETO: Aquisição de gêneros alimentícios da agricultura familiar e do empreendedor familiar rural, e de suas organizações, para atendimento dos alunos matriculados na Escola Estadual Grácia Edmundo Zeferino do Município de Nova Santa Helena/MT, nos termos do Programa Nacional de Alimentação Escolar/PNAE, nos termos do Art. 14 da lei nº. 11.947 de 16/07/2009, Resolução nº 06 de 08/05/2020, IN 005/2019/GS/SEDUC/MT, conforme descrições e especificações apresentadas. Da publicação do Edital ao recebimento do (s) PROJETO (s) DE VENDA (s), será pelo prazo de 20 dias corridos. Classificação e Julgamento: dia 12 de Janeiro de 2021, às 13 h e 00 min. Apresentação das Amostras: dia 13 de Janeiro de 2021, às 08 h e 00 min. Local da Sessão da Chamada Pública: Escola Estadual Grácia Edmundo Zeferino. Aquisição do Edital: Escola Estadual Grácia Edmundo Zeferino do Município de Nova Santa Helena - MT. Telefone (s): 66 3523-1128 Email: nsh.ee.graciae.zeferino@educacao.mt.gov.br Presidente da Comissão da Chamada Pública Neomar Fernando Wawrzyniak.

AVISO DE CHAMADA PÚBLICA N.º 001/2021. CÂMARA DE NEGÓCIOS DA ALIMENTAÇÃO ESCOLAR DO MUNICÍPIO DE PEIXOTO DE AZEVEDO/MT. OBJETO: Aquisição de gêneros alimentícios da agricultura familiar e do empreendedor familiar rural, e de suas organizações, para atendimento dos alunos matriculados nas Escolas Estaduais: EE. 19 de Julho, EE. Monteiro Lobato, EE. Kreen Akarore, EE. Garcia Garrido Fermio, EE. Vinicius de Moraes, EE. Luciene Cardoso de Oliveira, EE. Indígena Goronã, EE. Indígena Metuktire, EE. Indígena Elio Turi Rondon Terena e EE. Leonisio Lemos Melo do Município de Peixoto de Azevedo/MT, nos termos do Programa Nacional de Alimentação Escolar/PNAE, nos termos do Art. 14 da lei nº. 11.947 de 16/07/2009, Resolução nº 06 de 08/05/2020, IN 005/2019/GS/SEDUC/MT, conforme descrições e especificações apresentadas. Da publicação do Edital ao recebimento do (s) PROJETO (s) DE VENDA (s), será pelo prazo de 20 dias corridos. Classificação e Julgamento: dia 15 de janeiro de 2021, às 10h e 00min. Apresentação das Amostras: dia 18 de janeiro de 2021, às 10h e 00min. Local da Sessão da Chamada Pública: Assessoria Pedagógica localizada em sala anexa da EE. 19 de Julho na Rua Cristal nº. 314 Centro. Aquisição do Edital: Assessoria Pedagógica localizada em sala anexa da EE. 19 de Julho na Rua Cristal nº. 314 Centro do Município de Peixoto de Azevedo - MT. Telefone: (66) 3575-2265. E-mail: Paz.ass.pedagogica@educacao.mt.gov.br Presidente da Comissão da Chamada Pública: Francisco de Assis dos Santos Rodrigues.

AVISO DE CHAMADA PÚBLICA N.º 001/2021. CÂMARA DE NEGÓCIOS DA ALIMENTAÇÃO ESCOLAR DO MUNICÍPIO DE PLANALTO DA SERRA/MT. OBJETO: Aquisição de gêneros alimentícios da agricultura familiar e do empreendedor familiar rural, e de suas organizações, para atendimento dos alunos matriculados na Escola Estadual Alvarina Alves de Freitas do Município de Planalto da Serra/MT, nos termos do Programa Nacional de Alimentação Escolar/PNAE, nos termos do Art. 14 da lei nº. 11.947 de 16/07/2009, Resolução nº 06 de 08/05/2020, IN 005/2019/GS/SEDUC/MT, conforme descrições e especificações apresentadas. Da publicação do Edital ao recebimento do (s) PROJETO (s) DE VENDA (s), será pelo prazo de 20 dias corridos. Classificação e Julgamento: dia 08 de janeiro de 2021, às 08h e 00min. Apresentação das Amostras: dia 11 de janeiro de 2021, às 09h e 30min.

Local da Sessão da Chamada Pública: Escola Estadual Alvarina Alves de Freitas. Aquisição do Edital: Escola Estadual Alvarina Alves de Freitas do Município de Planalto da Serra/MT. Telefone (s): 66 33286145. Email: pls.ee.alvarinaa.freitas@educacao.mt.gov.br Presidente da Comissão da Chamada Pública: Fernando Alves.

AVISO DE CHAMADA PÚBLICA N.º 001/2021. CÂMARA DE NEGÓCIOS DA ALIMENTAÇÃO ESCOLAR DO MUNICÍPIO DE PONTES E LACERDA/MT. OBJETO: Aquisição de gêneros alimentícios da agricultura familiar e do empreendedor familiar rural, e de suas organizações, para atendimento dos alunos matriculados nas Escolas Estaduais EE 14 de Fevereiro, EE Deputado Dormevil Faria, EE Mário Spinelli, EE Antônio Carlos de Brito, EE São José e EE Vale do Guaporé do Município de Pontes e Lacerda/MT, nos termos do Programa Nacional de Alimentação Escolar/PNAE, nos termos do Art. 14 da lei nº. 11.947 de 16/07/2009, Resolução nº 06 de 08/05/2020, IN 005/2019/GS/SEDUC/MT, conforme descrições e especificações apresentadas. Da publicação do Edital ao recebimento do (s) PROJETO (s) DE VENDA (s), será pelo prazo de 20 dias corridos. Classificação e Julgamento: dia 06 de janeiro de 2021, às 08 horas. Apresentação das Amostras: dia 07 de janeiro de 2021, às 08 h. Local da Sessão da Chamada Pública: Assessoria Pedagógica de Pontes e Lacerda-MT. Avenida Minas Gerais, 1359, Bairro São Cristóvão, Pontes e Lacerda-MT. Aquisição do Edital: Assessoria Pedagógica do Município de Pontes e Lacerda-MT. Telefone (s): (65) 3266 1525 Email: pla.ass.pedagogica@educacao.mt.gov.br Presidente da Comissão da Chamada Pública: Léa da Cruz Barbosa Cunha.

AVISO DE EDITAL DO PREGÃO PRESENCIAL Nº 001/2021. A SECRETARIA DE ESTADO DE EDUCAÇÃO - SEDUC/MT, por intermédio da Câmara de Negócios de Alimentação Escolar do Município de Nova Brasilândia/MT, via PREGOEIRO OFICIAL designado e Conselho Deliberativo da Comunidade Escolar-CDCE, tornam público, para conhecimento de todos os interessados, que se acha aberto a Licitação na modalidade PREGÃO PRESENCIAL COM REGISTRO DE PREÇOS DE Nº 001/2021, do tipo MENOR PREÇO POR ITEM, objetivando o Registro de preços de gêneros alimentícios destinados à alimentação de alunos efetivamente matriculados nas duas Escolas Estaduais localizadas no Município de Nova Brasilândia/MT, em observância ao Programa de Alimentação Escolar - PNAE/FNDE, conforme descrito neste Edital e seus anexos, em conformidade com a Lei 10.520/2002; a Lei nº 8.666/93; Resolução nº 06 de 08 de maio de 2020 e a Instrução Normativa nº. 005/2019/GS/SEDUC/MT.

CREDENCIAMENTO, RECEBIMENTO DAS PROPOSTAS DE PREÇO E DOCUMENTOS DE HABILITAÇÃO: Dia 07 de Janeiro de 2021 às 13:00 h. INÍCIO DA SESSÃO, ABERTURA, CADASTRAMENTO DAS PROPOSTAS, DISPUTA DE PREÇOS E ANÁLISE DA DOCUMENTAÇÃO DE HABILITAÇÃO: Dia 07 de Janeiro de 2021 às 14:00 hs. APRESENTAÇÃO DAS AMOSTRAS: 08/01/2021, 08:00hs. LOCAL DA AUDIÊNCIA PÚBLICA: Assessoria Pedagógica do Município de Nova Brasilândia, Telefone: (66) 33851227. AQUISIÇÃO DO EDITAL: Assessoria Pedagógica de Nova Brasilândia/MT Email: nvb.ass.pedagogica@educacao.mt.gov.br PREGOEIRO (A) OFICIAL: Edlaine Silva Ferreira

AVISO DE EDITAL DO PREGÃO PRESENCIAL Nº 001/2021.A SECRETARIA DE ESTADO DE EDUCAÇÃO - SEDUC/MT, por intermédio da Câmara de Negócios de Alimentação Escolar do Município de Nova Santa Helena/MT, via PREGOEIRO OFICIAL designado e Conselho Deliberativo da Comunidade Escolar-CDCE, tornam público, para conhecimento de todos os interessados, que se acha aberto a Licitação na modalidade PREGÃO PRESENCIAL COM REGISTRO DE PREÇOS DE Nº 001/2021, do tipo MENOR PREÇO POR ITEM, objetivando o Registro de preços de gêneros alimentícios destinados à alimentação de alunos efetivamente matriculados na Escola Estadual Grácia Edmundo Zeferino localizada no Município de Nova Santa Helena/MT, em observância ao Programa de Alimentação Escolar - PNAE/FNDE, conforme descrito neste Edital e seus anexos, em conformidade com a Lei 10.520/2002; a Lei nº 8.666/93; Resolução nº 06 de 08 de maio de 2020 e a Instrução Normativa nº. 005/2019/GS/SEDUC/MT. **CREDENCIAMENTO, RECEBIMENTO DAS PROPOSTAS DE PREÇO E DOCUMENTOS DE HABILITAÇÃO:** Dia 13 de Janeiro de 2021 às 13:00 h. **INÍCIO DA SESSÃO, ABERTURA, CADASTRAMENTO DAS PROPOSTAS, DISPUTA DE PREÇOS E ANÁLISE DA DOCUMENTAÇÃO DE HABILITAÇÃO:** Dia 13 de Janeiro de 2021 às 14:00 h. **APRESENTAÇÃO DAS AMOSTRAS:** 14/01/2021, 08:00 h. **LOCAL DA AUDIÊNCIA PÚBLICA:** Escola Estadual Grácia Edmundo Zeferino do Município de Nova Santa Helena/MT **Telefone:** (66) 3523-1128 **AQUISIÇÃO DO EDITAL:** Escola Estadual Grácia Edmundo Zeferino **Email:** nsh.ee.graciae.zeferino@educacao.mt.gov.br. **PREGOEIRO (A) OFICIAL:** Neomar Fernando Wawrzyniak.

AVISO DE EDITAL DO PREGÃO PRESENCIAL Nº 01/2021. A SECRETARIA DE ESTADO DE EDUCAÇÃO - SEDUC/MT, por intermédio da Câmara de Negócios de Alimentação Escolar do Município de Planalto da Serra/MT, via PREGOEIRO OFICIAL designado e Conselho Deliberativo da Comunidade Escolar-CDCE, tornam público, para conhecimento de todos os interessados, que se acha aberto a Licitação na modalidade PREGÃO PRESENCIAL COM REGISTRO DE PREÇOS DE Nº 01/2021, do tipo MENOR PREÇO POR ITEM, objetivando o Registro de preços de gêneros alimentícios destinados à alimentação de alunos efetivamente matriculados na Escola Estadual Alvarina Alves de Freitas localizada no Município de Planalto da Serra/MT, em observância ao Programa de Alimentação Escolar - PNAE/FNDE, conforme descrito neste Edital e seus anexos, em conformidade com a Lei 10.520/2002; a Lei nº 8.666/93; Resolução nº 06 de 08 de maio de 2020 e a Instrução Normativa nº. 005/2019/GS/SEDUC/MT. **CREDENCIAMENTO, RECEBIMENTO DAS PROPOSTAS DE PREÇO E DOCUMENTOS DE HABILITAÇÃO:** Dia 11 de janeiro de 2021 às 14:00h. **INÍCIO DA SESSÃO, ABERTURA, CADASTRAMENTO DAS PROPOSTAS, DISPUTA DE PREÇOS E ANÁLISE DA DOCUMENTAÇÃO DE HABILITAÇÃO:** Dia 11 de janeiro de 2021 às 14:30h. **APRESENTAÇÃO DAS AMOSTRAS:** 13/01/2021, 14:00h. **LOCAL DA AUDIÊNCIA PÚBLICA:** Escola Estadual Alvarina Alves de Freitas **Telefone:** (66) 3328-6145. **AQUISIÇÃO DO EDITAL:** EE Alvarina Alves de Freitas. **Email:** pls.ee.alvarinaa.freitas@educacao.mt.gov.br **PREGOEIRO (A) OFICIAL:** Fernando Alves.

SETASC**SECRETARIA DE ESTADO DE ASSISTÊNCIA SOCIAL E CIDADANIA****EXTRATO DE CONTRATO Nº. 022/2020/SETASC/MT**

PARTES: SECRETARIA DE ESTADO DE ASSISTÊNCIA SOCIAL E CIDADANIA - SETASC E SUPER ESTÁGIOS LTDA EPP.

OBJETO: Contratação de empresa especializada na prestação de serviços de agenciamento junto às instituições de ensino, de estudantes dos ensinos superiores, para preenchimento de bolsas para estágio em pós-graduação (lato e stricto sensu).

DO FUNDAMENTO: PROCESSO LICITATÓRIO Nº 464.759/2020/SEPLAG, ATA DE REGISTRO DE PREÇOS 002/2020/ SEPLAG, PREGÃO ELETRÔNICO Nº 020/2019/SEPLAG.

DA VIGENCIA: O presente contrato terá validade 12 (doze) meses, contados a partir de 16/12/2020.

DA FISCALIZAÇÃO E ACOMPANHAMENTO Fica designado, pela Contratante: **Fiscal:** VALDET DE OLIVEIRA AQUINO - **Matrícula:** 114569 **Suplente:** CAMILLA AMARO LEDIO - **Matrícula:** 255219.

DO PREÇO: A CONTRATANTE pagará à CONTRATADA, pelos serviços, o valor total de R\$ 733.932,00 (Setecentos e trinta e três mil e novecentos e trinta e dois reais)

ASSINAM:

ROSAMARIA FERREIRA DE CARVALHO

Secretária de Estado de Assistência Social e Cidadania - SETASC

CONTRATANTE

EMERSON CARVALHO REDEZ

Representante Legal

CONTRATADA

ROSAMARIA FERREIRA DE CARVALHO
Secretária de Estado de Assistência Social e Cidadania

EXTRATO DO TERMO DE COOPERAÇÃO 0366-2020 SETASC-FUNDECON/PROCON/MT.

PARTES: Secretaria de Estado de Assistência Social e Cidadania - SETASC/MT, através do Fundo Estadual de Defesa do Consumidor - FUNDECON, com a Secretaria Adjunta de Proteção e Defesa dos Direitos do Consumidor - PROCON/MT, e a Prefeitura Municipal de Campo Verde/MT.

OBJETO: O presente instrumento tem por objeto a mútua cooperação entre os partícipes, para implantação de uma unidade do PROCON no município de Campo Verde /MT, visando a proteção e defesa dos consumidores, ordem pública e interesse social, atinentes à área do direito do consumidor, com vistas ao cumprimento dos artigos 5º, inciso XXXII e 170 da Constituição Federal, Lei Federal nº 8.078 de 11/09/1990 e Decreto nº 2.181, de 20/03/1997.

ASSINATURA: 16/12/2020

ASSINAM: Rosamaria Ferreira de Carvalho - Secretária de Estado de Assistência Social e Cidadania - SETASC, Fabio Schroeter - Prefeito de Campo Verde/MT.

ROSAMARIA FERREIRA DE CARVALHO
Secretária de Estado de Assistência Social e Cidadania

EXTRATO DO TERMO DE COOPERAÇÃO 0381-2020 SETASC-FUNDECON/PROCON-SINDEC/MT.

PARTES: Secretaria de Estado de Assistência Social e Cidadania - SETASC/MT, através do Fundo Estadual de Defesa do Consumidor - FUNDECON, com a Secretaria Adjunta de Proteção e Defesa dos Direitos do Consumidor - PROCON/MT, e a Prefeitura Municipal de Campo Verde/MT.

OBJETO: O presente instrumento tem por objeto a mútua cooperação entre os partícipes, para implantação Do Sistema Nacional de Informações de Defesa do Consumidor - SINDEC, na unidade do PROCON no município de Campo Verde/MT.

ASSINATURA: 16/12/2020

ASSINAM: Rosamaria Ferreira de Carvalho - Secretária de Estado de Assistência Social e Cidadania - SETASC, Fabio Schroeter - Prefeito de Campo Verde/MT.

ROSAMARIA FERREIRA DE CARVALHO
Secretária de Estado de Assistência Social e Cidadania

EXTRATO DO TERMO DE COOPERAÇÃO 0383-2020 SETASC-FUNDECON/PROCON-SINDEC/MT.

PARTES: Secretaria de Estado de Assistência Social e Cidadania - SETASC/MT, através do Fundo Estadual de Defesa do Consumidor - FUNDECON, com a Secretaria Adjunta de Proteção e Defesa dos Direitos do Consumidor - PROCON/MT, e a Prefeitura Municipal de Comodoro/MT.

OBJETO: O presente instrumento tem por objeto a mútua cooperação entre os partícipes, para implantação Do Sistema Nacional de Informações de Defesa do Consumidor - SINDEC, na unidade do PROCON no município de Comodoro /MT.

ASSINATURA: 16/12/2020

ASSINAM: Rosamaria Ferreira de Carvalho - Secretária de Estado de Assistência Social e Cidadania - SETASC, Jeferson Ferreira Gomes - Prefeito de Comodoro/MT.

ROSAMARIA FERREIRA DE CARVALHO
Secretária de Estado de Assistência Social e Cidadania

EXTRATO DO TERMO DE COOPERAÇÃO 0384-2020 SETASC-FUNDECON/PROCON-SINDEC/MT.

PARTES: Secretaria de Estado de Assistência Social e Cidadania - SETASC/MT, através do Fundo Estadual de Defesa do Consumidor - FUNDECON, com a Secretaria Adjunta de Proteção e Defesa dos Direitos do Consumidor - PROCON/MT, e a Prefeitura Municipal de Carlinda/MT.

OBJETO: O presente instrumento tem por objeto a mútua cooperação entre os partícipes, para implantação Do Sistema Nacional de Informações de Defesa do Consumidor - SINDEC, na unidade do PROCON no município de Carlinda /MT.

ASSINATURA: 16/12/2020

ASSINAM: Rosamaria Ferreira de Carvalho - Secretária de Estado de Assistência Social e Cidadania - SETASC, Carmelinda Leal Martins Coelho - Prefeita de Carlinda /MT.

ROSAMARIA FERREIRA DE CARVALHO
Secretária de Estado de Assistência Social e Cidadania

PORTARIA N.098/2020/SETASC/MT

A **SECRETARIA DE ESTADO DE ASSISTÊNCIA SOCIAL E CIDADANIA**, no uso de suas atribuições que lhe confere o artigo 71, inciso II da Constituição do Estado de Mato Grosso e;

CONSIDERANDO o art. 2º, inciso VIII, da Instrução Normativa Conjunta SEPLAN/SEFAZ/CGE nº. 001/2017, de 09 de maio de 2017.

RESOLVE: Art. 1º Designar os servidores abaixo para atuarem como Fiscal e Suplente dos Termos de Cooperação **0366-2020 SETASC-FUNDECON/PROCON/MT, 0381-2020 SETASC-FUNDECON/PROCON-SINDEC/MT, 0383-2020 SETASC-FUNDECON/PROCON-SINDEC/MT, 0384-2020 SETASC-FUNDECON/PROCON-SINDEC/MT** firmado entre a Secretaria de Assistência Social e Cidadania do Estado de Mato Grosso - SETASC e Secretaria Adjunta de Proteção e Defesa dos Direitos do Consumidor - PROCON/MT.

Fiscal Titular SETASC: Rafael Longo Prado - **Matrícula:** 255302

Fiscal Suplente SETASC: Cristiane Vaz dos Santos - **Matrícula:** 132303

Art. 2º Esta Portaria entra em vigor na data da sua publicação.

Publique-se, registre-se e cumpra-se.

Cuiabá, 16 de Dezembro de 2020.



ROSAMARIA FERREIRA DE CARVALHO
Secretária de Estado de Assistência Social e Cidadania

SECITEC

SECRETARIA DE ESTADO DE CIÊNCIA, TECNOLOGIA E INOVAÇÃO

PORTARIA 046/2020/PRONATEC/SECITECI/MT

Dispõe sobre nomeação ou desligamento de profissionais para execução das ações do Programa Nacional de Acesso ao Ensino Técnico e Emprego - PRONATEC, no âmbito da Secretaria de Estado de Ciência, Tecnologia e Inovação do Estado de Mato Grosso.

O **Secretário de Estado de Ciência Tecnologia e Inovação**, no uso de suas atribuições legais, considerando a Lei Complementar nº 12.513, de 26 de outubro de 2011 que institui o Programa Nacional de Acesso ao Ensino Técnico e Emprego - PRONATEC e a I.N nº. 001/2020/SECITECI/PRONA-

SECEI

SECRETARIA DE ESTADO DE CULTURA, ESPORTE E LAZER

EDITAL DE SELEÇÃO PÚBLICA
Nº 04/2020/SECEL/MT
“CONEXÃO MESTRES DA CULTURA”
DE 29 DE OUTUBRO DE 2020

RESULTADO COMPLEMENTAR 01

O **ESTADO DE MATO GROSSO** por intermédio da **SECRETARIA DE ESTADO DE CULTURA, ESPORTE E LAZER** doravante denominada **SECEL/MT**, torna público, para conhecimento de todos os interessados, após re-análise dos recursos, o seguinte retificativo do resultado final do edital de **SELEÇÃO PÚBLICA N. 05/2020/SECEL/MT, publicado no diário oficial n. 27.868 de 29 de outubro de 2020**, que passa a vigorar com os classificados e selecionados conforme segue:

| | PROJETO | MESTRE HOMENAGEADO | PROPONENTE | CIDADE | LOCALIDADE | MÉDIA TOTAL | PUBLICAÇÃO | MOTIVO |
|---|---|------------------------------|---------------------------|-----------------------------|------------------|-------------|-------------|--------|
| 1 | MESTRE DA CULTURA VÓ FRANCISCA / A FÉ DE FRANCISCA 107 ANOS | VÓ FRANCISCA | CARLOS HENRIQUE SANTIAN | CHAPADA DOS GUIMARÃES | BAIXADA CUIABANA | 87,67 | SELECIONADO | |
| 2 | EXPERIÊNCIAS SENSORIAIS - DUNGA RODRIGUES | DUNGA RODRIGUES | FERNANDA DE SOUSA GANDES | CUIABÁ | BAIXADA CUIABANA | 82,67 | SELECIONADO | |
| 3 | AS MÃOS BENEDITAS DE JUSTINA | JUSTINA FERREIRA DA SILVA | LAURA FERREIRA DA SILVA | NOSSA SENHORA DO LIVRAMENTO | BAIXADA CUIABANA | 82,00 | SELECIONADO | |
| 4 | “MESTRE JOÃO BENEDITO DA SILVA” | JOÃO BENEDITO DA SILVA | WANDERLEY ALVES DA SILVA | POCONÉ | BAIXADA CUIABANA | 82,00 | SELECIONADO | |
| 5 | JOÃO CARLOS VICENTE FERREIRA | JOÃO CARLOS VICENTE FERREIRA | ELEONOR CRISTINA FERREIRA | SANTO ANTÔNIO DO LEVERGER | BAIXADA CUIABANA | 79,67 | SELECIONADO | |

TEC-MEDIOTE/MT, publicada em 10/03/2020, **RESOLVE:**

Art. 1º - Desligar o bolsista **STEPHANO BENEVIDES DO CARMO** da função de **Coordenador Geral**, do Programa Nacional de Acesso ao Ensino Técnico e Emprego - PRONATEC no âmbito da Secretaria de Estado de Ciência, Tecnologia e Inovação - SECITECI.

Art. 2º - Designar o bolsista **DJALMA SILVESTRE FERNANDES** para exercer a função de **Coordenador Geral**, do Programa Nacional de Acesso ao Ensino Técnico e Emprego - PRONATEC no âmbito da Secretaria de Estado de Ciência, Tecnologia e Inovação - SECITECI.

Art.3º - Esta portaria entra em vigor na data de publicação, produzindo seus efeitos a partir de **04 de janeiro de 2021**.

Registre-se, Publique-se, Cumpra-se.

Cuiabá, 15 de dezembro de 2020.

NILTON BORGES BORGATO

Secretário de Estado de Ciência, Tecnologia e Inovação
(Original assinado)

PORTARIA 047/2020/PRONATEC/SECITECI/MT

Dispõe sobre nomeação ou desligamento de profissionais para execução das ações do Programa Nacional de Acesso ao Ensino Técnico e Emprego - PRONATEC, no âmbito da Secretaria de Estado de Ciência, Tecnologia e Inovação do Estado de Mato Grosso.

O **Secretário de Estado de Ciência Tecnologia e Inovação**, no uso de suas atribuições legais, considerando a Lei Complementar nº 12.513, de 26 de outubro de 2011 que institui o Programa Nacional de Acesso ao Ensino Técnico e Emprego - PRONATEC e a I.N. 001/2020/SECITECI/PRONATEC-MEDIOTE/MT, publicada em 10/03/2020, **RESOLVE:**

Art. 1º - Designar o servidor **THIAGO GERALDO MARQUES**, para exercer a função de **Apoio as atividades acadêmicas e administrativas**, vinculado a Supervisão de Relações Institucionais do Programa Nacional de Acesso ao Ensino Técnico e Emprego - PRONATEC, da Secretaria de Estado de Ciência, Tecnologia e Inovação - SECITECI.

Art. 2º - Esta portaria entra em vigor na data de publicação tendo seus efeitos retroagidos a 10 de dezembro de 2020.

Registre-se, Publique-se, Cumpra-se.

Cuiabá, 16 de dezembro de 2020.

NILTON BORGES BORGATO

Secretário de Estado de Ciência, Tecnologia e Inovação

| | | | | | | | | |
|----|---|------------------------------------|---|---------------------------------|---------------------|-------|-------------|--|
| 6 | CLÓVIS MATOS O ESPALHADOR DE LIVROS | CLÓVIS MATOS | ROSICELE DE ARRUDA | CUIABÁ | BAIXADA CUIABANA | 79,00 | SELECIONADO | |
| 7 | LIVRO - O BAÚ ICONOGRÁFICO DE JOÃO SEBASTIÃO | JOÃO SEBASTIÃO | ALINE DE FIGUEIREDO ESPINDOLA | CUIABÁ | BAIXADA CUIABANA | 78,33 | SELECIONADO | |
| 8 | VICTOR HUGO O EMBAIXADOR DA ARTE CUIABANA | VICTOR HUGO | GRASIELA PEREIRA PINHEIRO | CUIABÁ | BAIXADA CUIABANA | 78,00 | SELECIONADO | |
| 9 | PESCUMA | PESCUMA | JOÃO CARLOS VICENTE FERREIRA | SANTO ANTÔNIO DO LEVERGER | BAIXADA CUIABANA | 77,67 | SELECIONADO | |
| 10 | REDEIRAS - TECENDO CULTURA COM ARTE E TRADIÇÃO | FAMÍLIA LEMES (05 MULHERES) | MARIA DE FATIMA MENDES SANTOS | CHAPADA DOS GUIMARÃES | BAIXADA CUIABANA | 77,33 | SELECIONADO | |
| 11 | MESTRE ALCIDES RIBEIRO | ALCIDES RIBEIROS | ALCIDES RIBEIRO DOS SANTOS | SANTO ANTÔNIO DO LEVERGER | BAIXADA CUIABANA | 76,33 | SELECIONADO | |
| 12 | AOS MESTRES COM CARINHO - PATUCHA GRUPO FOLCÓRICO | PEDRO E DEJANIL - GRUPO PATUCHA | I. BRESSAN ME | CHAPADA DOS GUIMARÃES | BAIXADA CUIABANA | 76,00 | SELECIONADO | |
| 13 | GERVANE 60 | GERVANE DE PAULA | CAROLINA NEVES MARCORIO | VÁRZEA GRANDE | BAIXADA CUIABANA | 75,67 | SELECIONADO | |
| 14 | DONA JUDITH: A REDEIRA QUE TECEU SUA HISTÓRIA | DONA JUDITH | JEANNY GALVÃO DA SILVA GUIMARAES | CUIABÁ | BAIXADA CUIABANA | 75,67 | SELECIONADO | |
| 15 | SEMPRE DALVA | DALVA DE BARROS | DALVA MARIA DE BARROS | CUIABÁ | BAIXADA CUIABANA | 75,33 | SELECIONADO | |
| 16 | PROPOSIÇÕES | MARIA THEREZA AZEVEDO | ÂNGELA TERESINHA FONTANA DE SOUZA TAMBARA VELHO | CUIABÁ | BAIXADA CUIABANA | 75,33 | SELECIONADO | |
| 17 | A FORÇA DA MULHER XAVANTE - UMA HOMENAGEM A CACICA CAROLINA REWAPTU | CAROLINA REWAPTU | ESTELA RIBEIRO BARROS GEWEHR E CEREGATTI | CUIABÁ | BAIXADA CUIABANA | 75,00 | SELECIONADO | |
| 18 | DONA DOMINGAS, A HISTÓRIA, A VOZ E OS GESTOS DA MESTRA DO SIRIRI | DONA DOMINGAS | M T OKAMURA SERVICOS | CUIABÁ | BAIXADA CUIABANA | 74,00 | SELECIONADO | |
| 19 | CANÇÃO DA INICIAÇÃO | LUCIENE CARVALHO | JEFFERSON LUIS BARBOSA JARCEM | CUIABÁ | BAIXADA CUIABANA | 73,33 | SELECIONADO | |
| 20 | A DANÇA DO GUERREIRO! MESTRE RAY KINTE E SEU AMOR PELA CAPOEIRA. | RAY KINTE | ASSOCIAÇÃO DOS ARTISTAS, COMPOSITORES, MÚSICOS E PRODUTORES (ACMP) | VÁRZEA GRANDE | BAIXADA CUIABANA | 71,33 | SELECIONADO | |
| 21 | "DIGRESSÕES DA MEMÓRIA" DE HUMBERTO ESPÍNDOLA | HUMBERTO ESPÍNDOLA | WILLIAN DO NASCIMENTO GAMA | CUIABÁ | BAIXADA CUIABANA | 71,00 | SELECIONADO | |
| 22 | CUIABARATOTAL | ANTONIO SODRÉ | RAMON FERNANDO CARLINI | CUIABÁ | BAIXADA CUIABANA | 70,33 | SELECIONADO | |
| 23 | O ENCONTRO | MANOEL DE BARROS | ÉZERO MARTINS DE SOUZA | CUIABÁ | BAIXADA CUIABANA | 70,00 | SELECIONADO | |
| 24 | OLHOS DE CALEIDOSCÓPIO | CAPUCINE PICICAROLI | AYLA NARA PICICAROLI DE ARAÚJO SOBREIRA | CUIABÁ | BAIXADA CUIABANA | 70,00 | SELECIONADO | |
| 25 | SILVA FREIRE EM "OSSATURA DA CUIABANIA" | SILVA FREIRE | CASA DE CULTURA SILVA FREIRE | CUIABÁ | BAIXADA CUIABANA | 69,67 | SELECIONADO | |
| 26 | O VOO DE REGINA PENA | REGINA PENA | LAERCIO SANTOS MIRANDA | CUIABÁ | BAIXADA CUIABANA | 69,33 | SELECIONADO | |
| 27 | SUA REALEZA, CHICO GIL! | CHICO GIL | LÍDIANE FREITAS DE BARROS | CUIABÁ | BAIXADA CUIABANA | 69,00 | SELECIONADO | |
| 28 | CUIABÁ - MARÍLIA BEIRA - MAR | MARÍLIA BEATRIZ | CALM - CENTRO AUDIO VISUAL LUIZ MARCHETTI EIRELI ME | CUIABÁ | BAIXADA CUIABANA | 69,00 | SELECIONADO | |
| 29 | MESTRE BOLINHA | BOLINHA | JOSEMAIRE PINHEIRO | CUIABÁ | BAIXADA CUIABANA | 69,00 | SELECIONADO | |
| 30 | TRIBUTU ADIR SODRÉ | ADIR SODRÉ | ADIA RODRIGUES BORGES | CUIABÁ | BAIXADA CUIABANA | 68,67 | SELECIONADO | |
| 31 | ANÍBAL ALENCASTRO: MEMÓRIAS DA PROJEÇÃO CINEMATOGRAFICA E DAS ANTIGAS SALAS DE CINEMA DE CUIABÁ | ANÍBAL ALENCASTRO | DIEGO BARALDI DE LIMA | CUIABÁ | BAIXADA CUIABANA | 68,33 | SELECIONADO | |
| 32 | DIVA E AS CALINS DE MATO GROSSO: ONTEM, HOJE E AMANHÃ | MARIA DIVINA CABRAL | ASSOCIAÇÃO ESTADUAL DAS ETNIAS CIGANAS DE MATO GROSSO | CUIABÁ | BAIXADA CUIABANA | 68,00 | SELECIONADO | |
| 33 | IRIGARAY MESTRE | CLOVIS YRIGARAY | ANDRÉ EDUARDO DE ANDRADE SILVA | CUIABÁ | BAIXADA CUIABANA | 68,00 | SELECIONADO | |
| 34 | CUIABÁ DE EULÁLIA - TRANSMÍDIA | DONA EULÁLIA | AMAURY ANTONIO ALVES DOS SANTOS | CUIABÁ | BAIXADA CUIABANA | 68,00 | SELECIONADO | |
| 35 | DITO PINTO | DITO PINTO | GRUPO FOLCLÓRICO CURURU SIRIRI E REZA CANTADA DO PANTANAL DE POCONÉ MT | POCONÉ | BAIXADA CUIABANA | 67,67 | SELECIONADO | |

| | | | | | | | | |
|----|--|--|--|-----------------------------|------------------|-------|--------------|--|
| 36 | DA MÁQUINA DE ROUBAR ALMAS À MÁQUINA DE REGISTRAR MEMÓRIAS. | NAINÉ TERENA | VICTOR HENRIQUE OLIVEIRA ALES | VÁRZEA GRANDE | BAIXADA CUIABANA | 67,67 | SELECIONADO | |
| 37 | JOSÉ MEDEIROS - 30 ANOS DE HISTÓRIAS | JOSÉ MEDEIROS | JOSÉ LUIZ FRANCO MEDEIROS | CUIABÁ | BAIXADA CUIABANA | 67,67 | SELECIONADO | |
| 38 | O CORETO DE MESTRE ALBERTINO | MESTRE ALBERTINO | INSTITUTO CIRANDA - MÚSICA E CIDADANIA | CUIABÁ | BAIXADA CUIABANA | 67,67 | SELECIONADO | |
| 39 | "IRMÃOS CALHAO E A IDENTIDADE CUIABANA" | IRMÃOS CALHAO | LEONARDO MENDES SANT'ANA | CUIABÁ | BAIXADA CUIABANA | 67,33 | SELECIONADO | |
| 40 | MESTRE DAS ARTES: NILSON PIMENTA | NILSON PIMENTA | AMILTON MARTINS DA SILVA | CUIABÁ | BAIXADA CUIABANA | 66,67 | SELECIONADO | |
| 41 | VIOLA DY ANJOS - PROFESSOR ABEL DOS SANTOS ANJOS E A VIOLA-DE-COCHO PELO MUNDO | ABEL DE ANJOS | RAPHAEL GUSTAVO COIADO | CUIABÁ | BAIXADA CUIABANA | 66,67 | SELECIONADO | |
| 42 | O CIRCO CHEGOU | ILSON DE OLIVEIRA | ONG AUTO ESTIMA | CUIABÁ | BAIXADA CUIABANA | 66,33 | SELECIONADO | |
| 43 | PROFª JACINTA - MOCHEIRA E CANTADEIRA DE SIRIRI | PROFESSORA JACINTA | JACINTA DOMINGAS DE OLIVEIRA | VÁRZEA GRANDE | BAIXADA CUIABANA | 66,00 | SELECIONADO | |
| 44 | TRIBUTO AO MESTRE DO CERRADO: BENEDITO LUIZ NUNES | BENEDITO NUNES | TÂNIA REGINA PARDO LUCAS FREITAS | CUIABÁ | BAIXADA CUIABANA | 65,67 | SELECIONADO | |
| 45 | O PROPÓSITO DE ALINE | ALINE FIGUEIREDO | RODRIGO ALESSANDRO VARGAS | CUIABÁ | BAIXADA CUIABANA | 65,67 | SELECIONADO | |
| 46 | FARINHA, FESTAS E MEMÓRIAS | ANA DE QUEIROZ PEREIRA | JACKELINE MARIA DA SILVA | CUIABÁ | BAIXADA CUIABANA | 65,67 | SELECIONADO | |
| 47 | NO RITMO DA VIOLA-DE-COCHO: ENTRE A CHAPADA E A SERRA DO AMOLAR, NAS ÁGUAS DO PANTANAL | VICENTE DA SILVA E NELSON JOSÉ MOREIRA | INSTITUTO HOMEM BRASILEIRO | CUIABÁ | BAIXADA CUIABANA | 65,33 | SELECIONADO | |
| 48 | JOSÉ DE MESQUITA - O PATRONO DA LITERATURA EM MATO GROSSO | JOSÉ MESQUITA | EDUARDO MOREIRA LEITE MAHON | CUIABÁ | BAIXADA CUIABANA | 64,67 | SELECIONADO | |
| 49 | SITÓ VIVE...MESTRE MAIOR DA ARTE NAIF EM MATO GROSSO | SITÓ | RUIBLANS OUTO MATOS | CUIABÁ | BAIXADA CUIABANA | 64,33 | SELECIONADO | |
| 50 | ZAQUEU DO CAVACO: UMA VIDA PARA O SAMBA | ZAQUEU DO CAVACO | MONIZE LORRANA NASCIMENTO DA CRUZ | CUIABÁ | BAIXADA CUIABANA | 64,33 | SELECIONADO | |
| 51 | MESTRE NEZINHO - QUILOMBO DE MATA CAVALO DE CIMA | MESTRE NEZINHO | SIZENANDO DO CARMO SANTOS | NOSSA SENHORA DO LIVRAMENTO | BAIXADA CUIABANA | 64,00 | SELECIONADO | |
| 52 | HOMENAGEM À VERA CAPILÉ | VERA CAPILÉ | TATIANA MENDES HOREVICH | CUIABÁ | BAIXADA CUIABANA | 63,33 | SELECIONADO | |
| 53 | VITAL SIQUEIRA - SIMININO MATOGROSSENSE | VITAL SIQUEIRA | INSTITUTO PARA DESENVOLVIMENTO ECONÔMICO, AMBIENTAL, ESPORTIVO E SOCIAL DE MATO GROSSO | CUIABÁ | BAIXADA CUIABANA | 63,00 | SELECIONADO | |
| 54 | CONEXÃO TEREZA ALBUES (MATO GROSSO • RIO DE JANEIRO • SÃO FRANCISCO • NOVA YORK) | TEREZA ALBUES | MARIA TERESA CARRION CARRACEDO | CUIABÁ | BAIXADA CUIABANA | 63,00 | SELECIONADO | |
| 55 | MESTRES DA GENA - J. ASTREVO E LIONIÉ VITÓRIO | J. ASTREVO E LIONIÉ VITÓRIO | MATHEUS DE LUCA FARIA AGUIAR | CUIABÁ | BAIXADA CUIABANA | 62,67 | SELECIONADO | |
| 56 | BERNARDINA RICH (1872-1942): UMA MESTRA PARA ALÉM DOS PRECONCEITOS | BERNADINA RICH | NAILZA DA COSTA BARBOSA GOMES | CUIABÁ | BAIXADA CUIABANA | 62,50 | CLASSIFICADO | |
| 57 | DA MÁQUINA DE ROUBAR ALMAS À MÁQUINA DE REGISTRAR MEMÓRIAS | ANTONIO JOÃO DE JESUS | IDINEIA | CHAPADA DOS GUIMARÃES | BAIXADA CUIABANA | 62,00 | CLASSIFICADO | |
| 58 | MEIO SÉCULO DE MÚSICA NA CULTURA MATOGROSSENSE | JULIO COUTINHO | MÁRCIA ELIANE DE OLIVEIRA | CUIABÁ | BAIXADA CUIABANA | 62,00 | CLASSIFICADO | |
| 59 | OFÍCIOS E SABERES: MESTRE ALEXANDRE PAES | ALEXANDRE PAES | ASSOCIAÇÃO DAS MANIFESTAÇÕES FOLCLÓRICAS DE MATO GROSSO | VÁRZEA GRANDE | BAIXADA CUIABANA | 61,67 | CLASSIFICADO | |
| 60 | WANDERLEY WASCONCELOS - O POETA DAS GRUPIARAS DO ARAGUAIA REVIVE UNPOEMA | WANDERLEY WASCONCELOS | ANTONIO PERES PACHECO | CUIABÁ | BAIXADA CUIABANA | 61,66 | CLASSIFICADO | |
| 61 | LENTES E GENTES - ANTONIO CARLOS "BANAVITA" FERREIRA | CARLOS BANAVITA | WELCOME LUIZ DA SILVA SOBRINHO | CUIABÁ | BAIXADA CUIABANA | 60,33 | CLASSIFICADO | |
| 62 | VLADEMIR REIS - SUPERAÇÃO E HUMANISMO | VLADEMIR REIS | VLADEMIR OLIVEIRA DOS REIS | CUIABÁ | BAIXADA CUIABANA | 59,67 | CLASSIFICADO | |
| 63 | LOURIZA BOABAID - UMA MESTRA BORDADEIRA DE IDEIAS | LOURIZA BOABAID | DANIELLE BERTOLINI DA SILVA | CUIABÁ | BAIXADA CUIABANA | 59,67 | CLASSIFICADO | |
| 64 | O INSÓLITO MUNDO DE EDUARDO MAHON | EDUARDO MAHON | CLÁUDIA SOLANGE BESSA CAMPELLO | VÁRZEA GRANDE | BAIXADA CUIABANA | 59,67 | CLASSIFICADO | |

| | | | | | | | | |
|----|---|------------------------------|--|---------------|------------------|-------|--------------|--|
| 65 | CLAUDIO FERREIRA | CLAUDIO FERREIRA | HENRIQUE MARTINS DE OLIVEIRA NETO | CUIABÁ | BAIXADA CUIABANA | 58,67 | CLASSIFICADO | |
| 66 | MESTRE ADÃOZINHO DA HARPA: O ARAUTO DA MÚSICA DE FRONTEIRA MATO-GROSSENSE | ADÃOZINHO DA HARPA | HENRIQUE RODRIGUES JABUR MALUF | CUIABÁ | BAIXADA CUIABANA | 58,33 | CLASSIFICADO | |
| 67 | SABER/FAZER DO ARTESÃO E CURURUEIRO DAMIÃO | DAMIÃO | LETÍCIA MAINARDI TAMIOZZO | VÁRZEA GRANDE | BAIXADA CUIABANA | 58,33 | CLASSIFICADO | |
| 68 | ELKA VICTORINO - AFECTOS NA DANÇA E NA VIDA | ELKA VICTORINO | RAFAEL CERIGATO | CUIABÁ | BAIXADA CUIABANA | 57,33 | CLASSIFICADO | |
| 69 | O OLHAR CABOCLO DE ANTÔNIO SIQUEIRA | ANTÔNIO SIQUEIRA | ANTÔNIO ALEXANDRINO SIQUEIRA | ROSÁRIO OESTE | BAIXADA CUIABANA | 57,00 | CLASSIFICADO | |
| 70 | GUAPO E A VANGUARDA NATIVISTA | GUAPO | MILTON PEREIRA DE PINHO | CUIABÁ | BAIXADA CUIABANA | 57,00 | CLASSIFICADO | |
| 71 | REDES QUE EMBALAM SONHOS | LUCINEI ANTONIO | LUCINEI ANTONIO PEREIRA | VÁRZEA GRANDE | BAIXADA CUIABANA | 56,67 | CLASSIFICADO | |
| 72 | JANELA DA CULTURA: PELAS LENTES DE ANTONIO SIQUEIRA | ANTONIO SIQUEIRA | ZULEIKA ALVES DE ARRUDA | CUIABÁ | BAIXADA CUIABANA | 55,67 | CLASSIFICADO | |
| 73 | THOMAS FLAVIANO: "O MESTRE E A MÚSICA" | THOMAS FLAVIANO | RAFAEL ROSA DA SILVA 00763755109 | CUIABÁ | BAIXADA CUIABANA | 55,33 | CLASSIFICADO | |
| 74 | NO CORTE E COSTURA DE INDUMENTÁRIAS DE SIRIRI. | DONA CATARINA MINAS DA CRUZ | CELI MINAS NOVAS | VÁRZEA GRANDE | BAIXADA CUIABANA | 55,00 | CLASSIFICADO | |
| 75 | JOÃO GARIMPEIRO ARREZOMAE, HERÓI DOS HALITI | JOÃO GARIMPEIRO | ANTONIO CARLOS FERREIRA | CUIABÁ | BAIXADA CUIABANA | 55,00 | CLASSIFICADO | |
| 76 | 30 ANOS DA HISTÓRIA DA PRODUÇÃO CULTUAL DE MATO GROSSO | CARLINA LEITE | CARLINA M R LEITE | CUIABÁ | BAIXADA CUIABANA | 55,00 | CLASSIFICADO | |
| 77 | LER OU NÃO LER? EIS A QUESTÃO. | VITOR HUGO MACHADO DOS ANJOS | VICTOR HUGO MACHADO DOS ANJOS | CUIABÁ | BAIXADA CUIABANA | 54,67 | CLASSIFICADO | |
| 78 | PEDAGOGIA DE RUA - DJ TABA (MESTRE DA CULTURA HIP HOP) | DJ TABA | LIGIA DA SILVA VIANA | CUIABÁ | BAIXADA CUIABANA | 53,67 | CLASSIFICADO | |
| 79 | MAURÍLIA VALDEREZ: UMA FILÓSOFA NA CIDADE | MAURÍLIA VALDEREZ | FRED GUSTAVO DA SILVA | CUIABÁ | BAIXADA CUIABANA | 53,33 | CLASSIFICADO | |
| 80 | GISELLE MORENO - UMA HISTÓRIA PARA CONTAR | GISELLE MORENO | ANDERSON QUEIROZ BARBOSA | CUIABÁ | BAIXADA CUIABANA | 53,33 | CLASSIFICADO | |
| 81 | TOTÓ BODEGA: UMA HOMENAGEM A ROMEU BENEDICTO | TOTÓ BODEGA | DOUGLAS PATRICIO CABRAL SILVA | CUIABÁ | BAIXADA CUIABANA | 51,00 | CLASSIFICADO | |
| 82 | DE CUIABÁ PRO MUNDO | DJ SPINHA | REPRESENTA PRODUÇÕES | CUIABÁ | BAIXADA CUIABANA | 50,67 | CLASSIFICADO | |
| 83 | MESTRE LEVI (O RASQUEADO E SUA CONTEMPORANEIDADE) | MESTRE LEVI | MARCOS LEVI DE BARROS | CUIABÁ | BAIXADA CUIABANA | 48,00 | CLASSIFICADO | |
| 84 | O PANTANAL NOSSO DE CADA DIA | FRANCISCO CHARNECA | PANTANAL PRESS EDITORA COMUNICACAO E ASSESSORIA LTDA | CUIABÁ | BAIXADA CUIABANA | 47,67 | CLASSIFICADO | |
| 85 | MESTRE DA CULTURA MANOEL DE BARROS / MEMÓRIAS BARRENTAS DE BARROS | MANOEL DE BARROS | ERITON VINÍCIUS GONZAGA DE MELO ME ME | CUIABÁ | BAIXADA CUIABANA | 47,00 | CLASSIFICADO | |
| 86 | VIDAS NEGRAS DE MATO GROSSO | TEREZA DE BENGUELA | ANTONIO PINTO DE OLIVEIRA FILHO | CUIABÁ | BAIXADA CUIABANA | 46,67 | CLASSIFICADO | |
| 87 | EDMILSON MACIEL UM MESTRE DA TERRA | EDMILSON MACIEL | WALDERLEI MARQUES PEDRO | CUIABÁ | BAIXADA CUIABANA | 46,33 | CLASSIFICADO | |
| 88 | O SORRISO NA ARTE DE MODELAR | ALAIR FOGAÇA | ALAIR XAVIER DOS SANTOS FOGAÇA | CUIABÁ | BAIXADA CUIABANA | 45,67 | CLASSIFICADO | |
| 89 | MESTRE ALEIXO CORTEZ | ALEIXO CORTEZ | BENEDITO ALEIXO CORTEZ | CUIABÁ | BAIXADA CUIABANA | 42,33 | CLASSIFICADO | |
| 90 | RUSIVEL DE JESUS: MUSICALIDADE EM VIDA. | RUSIVEL DE JESUS | EDEVALDO PEDROSO DE SOUZA | CUIABÁ | BAIXADA CUIABANA | 42,00 | CLASSIFICADO | |
| 91 | MAESTRO GILBERTO MENDES - A MAGIA DA ARTE TRANSFORMANDO VIDAS | GILBERTO MENDES | ROMMEL FRANCISCO PINTEL KUNZE | CUIABÁ | BAIXADA CUIABANA | 41,67 | CLASSIFICADO | |
| 92 | FREDE FOGAÇA - O ESCULTOR DE SONHOS | FREDE FOGAÇA | FREDE HORTELLI FOGAÇA | CUIABÁ | BAIXADA CUIABANA | 40,67 | CLASSIFICADO | |

| | | | | | | | |
|--|-------------------------------|---|---------------|------------------|-------|------------------|---|
| MESTRE CURURUEIRO: SABERES E PRÁTICAS NEGRAS E ANCESTRAIS NO QUILOMBO DE MATA CAVALO DE CIMA | NEZINHO | MARCUS VINICIO MACHADO MESQUITA | CUIABÁ | BAIXADA CUIABANA | 68,00 | DESCCLASSIFICADO | DUAS PROPOSTAS COM O MESMO MESTRE HOMENAGEADO, SENDO SELECIONADA A OUTRA PROPOSTA QUE FOI IDEALIZADA PELA PRÓPRIA COMUNIDADE DO MESTRE HOMENAGEADO. |
| MANOEL DE BARROS, O PANTANAL E SUAS POESIAS | MANOEL DE BARROS | GLAUCIA ELIZABETH KELLY HUERGO BAUERMEISTER PANES | CUIABÁ | BAIXADA CUIABANA | 63,00 | DESCCLASSIFICADO | DUAS PROPOSTAS COM O MESMO MESTRE HOMENAGEADO, SENDO ESTA COM MENOR PONTUAÇÃO. |
| MESTRE RAY KINTÉ | RAY KINTE | INSTITUTO SEMENTE BRASIL | VÁRZEA GRANDE | BAIXADA CUIABANA | 57,00 | DESCCLASSIFICADO | DUAS PROPOSTAS COM O MESMO MESTRE HOMENAGEADO, SENDO ESTA COM MENOR PONTUAÇÃO. |
| MATO GROSSO POR RAI REIS | RAI REIS | EDITORA TANTATINTA LTDA | CUIABÁ | BAIXADA CUIABANA | 39,67 | DESCCLASSIFICADO | NÃO ALCANÇOU PONTUAÇÃO MÍNIMA EXIGIDA. |
| MESTRE DO HUMOR, LIU ARRUDA | LIU ARRUDA | YUSUF DOGAN | CUIABÁ | BAIXADA CUIABANA | 39,00 | DESCCLASSIFICADO | NÃO ALCANÇOU PONTUAÇÃO MÍNIMA EXIGIDA. |
| RAIZES DO SAMBA MATO-GROSSENSE MANEZINHO DO CAVACO E SEMITES (HOMENAGEADOS) | MANEZINHO DO CAVACO E SEMITES | SEMITES MARQUES PESSOA | CUIABÁ | BAIXADA CUIABANA | 36,00 | DESCCLASSIFICADO | NÃO ALCANÇOU PONTUAÇÃO MÍNIMA EXIGIDA. |
| 40 ANOS DO REI DOS RASQUEADO | ROBERTO LUCIALDO | ANA BEATRIZ BARBOSA DE ARAÚJO ALVES | CUIABÁ | BAIXADA CUIABANA | 35,67 | DESCCLASSIFICADO | NÃO ALCANÇOU PONTUAÇÃO MÍNIMA EXIGIDA. |
| ECLESIARTE - MOSTRA DE ARTES | - | OZEIAS BRITO COUTINHO | VÁRZEA GRANDE | BAIXADA CUIABANA | 22,00 | DESCCLASSIFICADO | NÃO ALCANÇOU PONTUAÇÃO MÍNIMA EXIGIDA. |
| WANDERLEY WASCONCELOS - O POETA DAS GRUPIARAS DO ARAGUAIA REVIVE UNPOEMA | WANDERLEY WASCONCELOS | ANTONIO PERES PACHECO | CUIABÁ | BAIXADA CUIABANA | 0,00 | DESCCLASSIFICADO | PROPOSTA APRESENTADA NÃO ATENDE AO OBJETO DO EDITAL. |
| PADRE ERNESTO CAMILLO BARRETO - INTERNATO SÃO JOÃO BATISTA | PADRE ERNESTO CAMILO BARRETO | NEILA MARIA SOUZA BARRETO | CUIABÁ | BAIXADA CUIABANA | 0,00 | DESCCLASSIFICADO | PROPOSTA APRESENTADA NÃO ATENDE AO OBJETO DO EDITAL. |
| VIDA E OBRA DE UBALDO MONTEIRO | UBALDO MONTEIRO | ELIZABETH MADUREIRA SIQUEIRA | CUIABÁ | BAIXADA CUIABANA | 0,00 | DESCCLASSIFICADO | PROPOSTA APRESENTADA NÃO ATENDE AO OBJETO DO EDITAL. |
| DOCUMENTÁRIO E LIVRO DE TODA A OBRA DE IRENE SEVERINA REZENDE | IRENE SEVERINA REZENDE | LEANDRO RODOLFO RESENDE | CUIABÁ | BAIXADA CUIABANA | 0,00 | DESCCLASSIFICADO | PROPOSTA APRESENTADA NÃO ATENDE AO OBJETO DO EDITAL. |
| O TOM DA TERRA - RENASCIMENTO E EXPANSÃO | - | ARIOLANA MOTA FERREIRA | CUIABÁ | BAIXADA CUIABANA | 0,00 | DESCCLASSIFICADO | PROPOSTA APRESENTADA NÃO ATENDE AO OBJETO DO EDITAL. |
| GRAVAÇÃO DE UM DVD LIVE | - | TARCISIO SANTOS DA SILVA | VÁRZEA GRANDE | BAIXADA CUIABANA | 0,00 | DESCCLASSIFICADO | PROPOSTA APRESENTADA NÃO ATENDE AO OBJETO DO EDITAL. |
| RICARDO GUILHERME DICKE EM AUDIOBOOK | RICARDO GUILHERME DICKE | JOHNNY MARCUS RIBEIRO | CUIABÁ | BAIXADA CUIABANA | 0,00 | DESCCLASSIFICADO | PROPOSTA APRESENTADA NÃO ATENDE AO OBJETO DO EDITAL. |

| | | | | | | | |
|---|-----------------------------------|---|-----------------------|------------------|------|-------------|--|
| RAIZES DO MATO | | OZIRES PAULO DE ALMEIDA | VÁRZEA GRANDE | BAIXADA CUIABANA | 0,00 | INABILITADO | NÃO APRESENTOU OS DOCUMENTOS EM CONFORMIDADE COM OS SUBITENS 4 E 6.7 |
| FIGURAS DE MATO GROSSO | | DARIO C SCHERNER MARKETING POLITICO E EXECUTIVO PARA EMPRESAS M E | CUIABÁ | BAIXADA CUIABANA | 0,00 | INABILITADO | NÃO APRESENTOU OS DOCUMENTOS EM CONFORMIDADE COM OS SUBITENS 4 E 6.7 |
| JOÃO ELOY: O DOUTOR DO RASQUEADO | JOÃO ELOY | AC MUSIC PRODUÇÕES E EVENTOS EIRELI | CUIABÁ | BAIXADA CUIABANA | 0,00 | INABILITADO | NÃO APRESENTOU OS DOCUMENTOS EM CONFORMIDADE COM OS SUBITENS 4 E 6.7 |
| TRIBUTO A VERA E ZULEIKA | VERA E ZULEIKA | VIVIANE SAGGIN STRAGLIOTTO | VÁRZEA GRANDE | BAIXADA CUIABANA | 0,00 | INABILITADO | NÃO APRESENTOU OS DOCUMENTOS EM CONFORMIDADE COM OS SUBITENS 4 E 6.7 |
| ANTÔNIO GONÇALVES DE CARVALHO: UM PIONEIRO DA LITERATURA MATO-GROSSENSE | ANTÔNIO GONÇALVES DE CARVALHO | MARIA CRISTINA DE AGUIAR CAMPOS | CHAPADA DOS GUIMARÃES | BAIXADA CUIABANA | 0,00 | INABILITADO | NÃO APRESENTOU OS DOCUMENTOS EM CONFORMIDADE COM OS SUBITENS 4 E 6.7 |
| NINGUEM AMOU CUIABA COMO RABELLO LEITE | JOSE ERMETE RABELLO LEITE | JOSE ERMETE RABELLO LEITE | CUIABÁ | BAIXADA CUIABANA | 0,00 | INABILITADO | NÃO APRESENTOU OS DOCUMENTOS EM CONFORMIDADE COM OS SUBITENS 4 E 6.7 |
| UEZE ZAHARAN E A CHEGADA DA TV EM MT | UEZE ZAHARAN | JOSÉ ANTONIO MOTA FERREIRA DE CARVALHO | CUIABÁ | BAIXADA CUIABANA | 0,00 | INABILITADO | NÃO APRESENTOU OS DOCUMENTOS EM CONFORMIDADE COM OS SUBITENS 4 E 6.7 |
| PARA SEMPRE CHINA | MESTRE CHINA | INSTITUTO CULTURAL AMÉRICA | CUIABÁ | BAIXADA CUIABANA | 0,00 | INABILITADO | NÃO APRESENTOU OS DOCUMENTOS EM CONFORMIDADE COM OS SUBITENS 4 E 6.7 |
| O SABER QUE VEM DA ARGILA ROSARIENSE REPRODUZIDA PELAS MÃOS DE EUGENIA VIEIRA | EUGENIA VIEIRA | ZULEIKA ALVES DE ARRUDA | CUIABÁ | BAIXADA CUIABANA | 0,00 | INABILITADO | NÃO APRESENTOU OS DOCUMENTOS EM CONFORMIDADE COM OS SUBITENS 4 E 6.7 |
| OLIVEIRA FILHO E GARANHÕES DA MADRUGADA 25 ANOS DE FOLIA | OLIVIERA FILHO | ANTÔNIO PINTO DE OLIVEIRA FILHO | CUIABÁ | BAIXADA CUIABANA | 0,00 | INABILITADO | NÃO APRESENTOU OS DOCUMENTOS EM CONFORMIDADE COM OS SUBITENS 4 E 6.7 |
| HENRIQUE MARTINS DE OLIVEIRA NETO - HENRIQUE | HENRIQUE MARTINS DE OLIVEIRA NETO | BENEDITO DONIZETI DE MORAIS | CUIABÁ | BAIXADA CUIABANA | 0,00 | INABILITADO | NÃO APRESENTOU OS DOCUMENTOS EM CONFORMIDADE COM OS SUBITENS 4 E 6.7 |

| | | | | | | | |
|---|---------------------|----------------------------|--------|------------------|------|-------------|--|
| BELEZA, MARAVILHA E MAESTRIA DO SAMBA MATOGROSSENSE MESTRE MARCELO BELEZA PURA (IN MEMORIA) | MARCELO BELEZA PURA | VANDERSON GONÇALVES | CUIABÁ | BAIXADA CUIABANA | 0,00 | INABILITADO | NÃO APRESENTOU OS DOCUMENTOS EM CONFORMIDADE COM OS SUBITENS 4 E 6.7 |
| DUNGA RODRIGUES: VIDA E OBRAS | DUNGA RODRIGUES | ISRAEL PAZIN BARROS SEIXAS | CUIABÁ | BAIXADA CUIABANA | 0,00 | INABILITADO | NÃO APRESENTOU OS DOCUMENTOS EM CONFORMIDADE COM OS SUBITENS 4 E 6.7 |
| MESTRE FRANCISCO DAS CHAGAS | FRANCISCO DA CHAGAS | FRANCISCO DAS CHAGAS ROCHA | CUIABÁ | BAIXADA CUIABANA | 0,00 | INABILITADO | NÃO APRESENTOU OS DOCUMENTOS EM CONFORMIDADE COM OS SUBITENS 4 E 6.7 |

1. SELECIONADOS, CLASSIFICADOS, DESCLASSIFICADOS E INABILITADOS DO INTERIOR:

| | PROJETO | MESTRES HOMENAGEADOS | PROPONENTE | CIDADE | LOCALIDADE | MÉDIA TOTAL | PUBLICAÇÃO | MOTIVO |
|----|---|---------------------------|---|----------------------------|------------|-------------|-------------|--------|
| 1 | MESTRE MELOBO TXICÃO | MELOBO TXICÃO | ASSOCIAÇÃO INDIGENA MOYGU COMUNIDADE IKPENG | FELIZ NATAL | INTERIOR | 86,00 | SELECIONADO | |
| 2 | SARAH JANE VENANCIO, UMA REFERÊNCIA NA HISTÓRIA DA DANÇA DE MATO GROSSO | SARAH JANE VENANCIO | PRISCILA DA SILVA HUNGARO | RONDONÓPOLIS | INTERIOR | 77,67 | SELECIONADO | |
| 3 | NATALINO FERREIRA MENDES: UM MESTRE DA CULTURA MATO-GROSSENSE | NATALINO FERREIRA MENDES | OLGA MARIA CASTRILLON MENDES | CÁCERES | INTERIOR | 77,33 | SELECIONADO | |
| 4 | MESTRE 3º GERAÇÃO - LUZIMAR MIGUEL | LUZIMAR MIGUEL | LUZIMAR MOREIRA MIGUEL | JUARA | INTERIOR | 75,00 | SELECIONADO | |
| 5 | AO MESTRE COM CARINHO | WANDERSON LANA | ISABELA CASSIMIRO DOS SANTOS 06883612181 | PRIMAVERA DO LESTE | INTERIOR | 74,67 | SELECIONADO | |
| 6 | JOÃO LUIZ DO COUTO E OS NARRADORES DO ARAGUAIA | JOÃO LUIZ DO COUTO | CIRANDA | BARRA DO GARÇAS | INTERIOR | 73,33 | SELECIONADO | |
| 7 | COLETÂNEA PEDRO CASALDÁLIGA, IN MEMORIAM. | PEDRO CASALDÁLIGA | MARINETE LUZIA FRANCISCA DE SOUZA | BARRA DO GARÇAS | INTERIOR | 73,33 | SELECIONADO | |
| 8 | DE TCHAPA E CRUZ PARA O MUNDO | BICUDO | MARILZA DA SILVA COSTA | TANGARÁ DA SERRA | INTERIOR | 70,67 | SELECIONADO | |
| 9 | DONA ZENALVA - UMA VIDA JUNINA | DONA ZENALVA | ZENALVA LIMA DO VAZ | RONDONÓPOLIS | INTERIOR | 66,67 | SELECIONADO | |
| 10 | UMA PAIXÃO POR SABERES E PRÁTICAS CULTURAIS | LUIS CARLOS BORDIN | NAYARA DE ALMEIDA DE OLIVEIRA | SÃO JOSÉ DOS QUATRO MARCOS | INTERIOR | 66,67 | SELECIONADO | |
| 11 | AGOSTINHO BIZINOTO | AGOSTINHO BIZINOTO | RONALDO ADRIANO FREITAS LIMA | ALTA FLORESTA | INTERIOR | 65,00 | SELECIONADO | |
| 12 | A CULTURA NASCE AQUI | KÁSSIA RODRIGUES BARROS | KASSIA RODRIGUES BARROS | RIBEIRÃO CASCALHEIRA | INTERIOR | 63,67 | SELECIONADO | |
| 13 | DOCUMENTÁRIO JOELI SIQUEIRA | JOELI SIQUEIRA | JOÃO BATISTA ELIAS DE AQUINO | TANGARÁ DA SERRA | INTERIOR | 61,67 | SELECIONADO | |
| 14 | RECONHECIMENTO | JARBAS OSLEIDE SOLOKOWSKI | WANDERSON WAGNER DE CAMPOS | SORRISO | INTERIOR | 61,00 | SELECIONADO | |

| | | | | | | | | |
|----|--|-------------------------|--|------------------|----------|-------|------------------|--|
| 15 | O GUERREIRO SEM ARMA: NELSON RIKBAKTSA | NELSON RIKBAKTSA | RANIEL NOGUEIRA CARVALHO | JUÍNA | INTERIOR | 58,33 | SELECIONADO | |
| 16 | 3º ENCONTRO 'ARAGUAIA VIVE CAPOEIRA', MESTRE VENTANIA 41 ANOS DE CAPOEIRA NO ARAGUAIA -DOCUMENTADO | VENTANIA | INSTITUTO CULTURAL DE CAPOEIRA ESPORTE E LAZER - ICCEL | BARRA DO GARÇAS | INTERIOR | 57,67 | SELECIONADO | |
| 17 | ROMANCE DE RIO E SERRA | DIVINO ARBUÉS | ANTÃO DIVINO ARBUÉS NERY | BARRA DO GARÇAS | INTERIOR | 55,00 | SELECIONADO | |
| 18 | A MAJESTADE DO CONGO | NEMEZIA PROFETA RIBEIRO | 2M EVENTOS LTDA | SINOP | INTERIOR | 54,67 | SELECIONADO | |
| 19 | "MARLENE TROUVA: COR DA ARTE NO CERRADO" | MARLENE TROUVA | REGINA CÉLIA MORAES MASLEM | RONDONÓPOLIS | INTERIOR | 53,67 | SELECIONADO | |
| 20 | CELA VIE - A ARTE TRANSFORMANDO VIDAS | ALICE HELENA GRABOWISKI | MARCELO DE OLIVEIRA AMARO SILVA | BRASNORTE | INTERIOR | 52,33 | SELECIONADO | |
| - | PEDRO CASALDÁLIGA: A LUTA PELA HUMANIDADE | PEDRO CASALDÁLIGA | EDSON FLÁVIO SANTOS | CÁCERES | INTERIOR | 66,67 | DESCCLASSIFICADO | DUAS PROPOSTAS COM O MESMO MESTRE HOMENAGEADO, SENDO ESTA COM MENOR PONTUAÇÃO. |
| - | MEDITAÇÃO NAS ESCOLAS | - | FABIANO DE FREITAS | RONDONÓPOLIS | INTERIOR | 14,67 | DESCCLASSIFICADO | PROPOSTA APRESENTADA NÃO ATENDE AO OBJETO DO EDITAL. |
| - | DOCUMENTÁRIO: "WELINGTON MACHADO RONDON, O JOVEM INCENTIVADOR DA CULTURA EM TANGARÁ DA SERRA" | - | GENALDO FERREIRA DOS SANTOS | TANGARÁ DA SERRA | INTERIOR | 0,00 | DESCCLASSIFICADO | PROPOSTA APRESENTADA NÃO ATENDE AO OBJETO DO EDITAL. |
| - | RUBENS DE MENDONÇA: MESTRE DA CULTURA - TRADIÇÃO E HISTÓRIA LITERÁRIA EM MATO GROSSO | - | SAMUEL LIMA DA SILVA | TANGARÁ DA SERRA | INTERIOR | 0,00 | DESCCLASSIFICADO | PROPOSTA APRESENTADA NÃO ATENDE AO OBJETO DO EDITAL. |
| - | FESTA TRADICIONAL DE SÃO BENEDITO | - | DAVID MARINHO FERREIRA | BARRA DO BUGRES | INTERIOR | 0,00 | INABILITADO | NÃO APRESENTOU OS DOCUMENTOS EM CONFORMIDADE -COM OS SUBITENS -4 E 6.7 |
| - | MESTRE CLEOMIR | - | JOAQUIM LUIZ RODRIGUES DA SILVA | CÁCERES | INTERIOR | 0,00 | INABILITADO | NÃO APRESENTOU OS DOCUMENTOS EM CONFORMIDADE COM OS SUBITENS 4 E 6.7 |
| - | "ZEKOHATSETI ZEKOHATSETSE NÃE: A TERRA É O MEU CORAÇÃO" | - | ALEXANDRE MARCOS ROLIM DE MORAIS | TANGARÁ DA SERRA | INTERIOR | 0,00 | INABILITADO | NÃO APRESENTOU OS DOCUMENTOS EM CONFORMIDADE COM OS SUBITENS 4 E 6.7 |

Cuiabá-MT, 16 de dezembro de 2020

MEMBROS DA COMISSÃO DE HABILITAÇÃO/SELEÇÃO

Jandeivid Lourenço Moura - servidor da SECEL; (Presidente Comissão)
 Carolina Modtkowski Galante de Andrade - servidora da SECEL;
 Veruska Almeida de Souza - servidora da SECEL;
 Lauro Victor Gonçalves - servidor da SECEL;
 Daniela Harumi Tada de Castro Pinheiro - servidora da SECEL;
 Ariane Alves da Silva - servidora da SECEL;
 Everaldo do Nascimento Marques Júnior - servidor da SECEL
 Jessica Kelle da Silva - servidora da SECEL;
 Jogiane Hellensberger - servidora da SECEL;
 Josue Natanael Silva de Andrade - servidor da SECEL;
 Marcella Tenuta - servidora da SECEL;
 Thaís Arrais da Costa - servidora da SECEL;
 Maria Barbara Thane Guinardes - servidora da SECEL;
 Raphael Cavassan Dourado - servidor da SECEL;
 Evanildes Pereira Santos - servidora da SECEL;
 Camila Cristina de Almeida Josué - servidora da SECEL;
 Cinthia de Miranda Mattos - servidora da SECEL;
 Elaine da Santos Silva - servidora da SECEL;
 Carlos Alberto de Assunção Santos - servidor da SECEL;
 Robinson de Carvalho Araújo - servidor da SECEL;
 Alessandra Keiko Okamura - servidora da SECEL;
 Fernanda Quixabeira Machado - servidora da SECEL;
 Waldinéia Ribeiro Almeida - servidora da SECEL;

Nilma da Cunha Godoi - servidora da SECEL;
 Rayanny Correa Borges - servidora da SECEL;
 Luciano Carneiro Alves - Conselheiro Estadual de Cultura;
 Cândido Queiroz Neto - Conselheiro Estadual de Cultura;
 Zilda Barradas - Conselheira Estadual de Cultura; e
 Janderson Perin dos Santos - Conselheiro Estadual de Cultura.
 Priscila Cristina Fernandes - Conselheiro Estadual de Cultura;
 Maria Jéssica Severina da Silva; servidora da SECEL;
 João Felipe Costa Almeida; servidora da SECEL;
 Zilma Maria de Araujo Mahfouz Farias; servidora da SECEL;
 Roosevelt Pereira Hofmann; servidora da SECEL;
 Luciwaldo Pires de Ávila; servidora da SECEL;
 Isabel Zanatta dos Santos; servidora da SECEL;
 Mel Kuntze Trevisan; servidora da SECEL;
 João Batista Franco Borges; servidora da SECEL;
 Caroline Gonçalves Fonseca; servidora da SECEL;
 Marcos Guilherme de Souza O. Campos; servidora da SECEL;
 Kátia Regina da Silva Coelho; servidora da SECEL;
 Márcia Cristina Faria Carvalho; servidora da SECEL;

Alberto Machado

Secretário de Estado de Cultura, Esporte e Lazer - SECEL

Cuiabá-MT, 11 de dezembro de 2020

Alberto Machado

Secretário de Estado de Cultura, Esporte e Lazer - SECEL

EDITAL DE SELEÇÃO PÚBLICA**Nº 05/2020/SECEL/MT****“MT NASCENTES”****DE 29 DE OUTUBRO DE 2020****RESULTADO COMPLEMENTAR 01**

O **ESTADO DE MATO GROSSO** por intermédio da **SECRETARIA DE ESTADO DE CULTURA, ESPORTE E LAZER** doravante denominada **SECEL/MT**, torna público, para conhecimento de todos os interessados, o seguinte retificativo do resultado final do edital de **SELEÇÃO PÚBLICA N. 05/2020/SECEL/MT**, publicado no diário oficial n. 27.868 de 29 de outubro de 2020, que passa a vigorar com os selecionados e classificados conforme segue:

13. CULTURAS NEGRAS E DE MATRIZES AFRICANAS

| | | | | | | | |
|--|---|--------------------------|---------------------|--|----------------|---------------|---|
| PROJETO CAPOEIRAS DO CERRADO - CHAPADA DOS GUIMARÃES | RONALDO MONTEZUMA FILHO | CHAPADA DOS GUIMARÃES | BAIXADA CUIABANA | CULTURAS NEGRAS E DE MATRIZES AFRICANAS | CANCELADO | R\$ 25.000,00 | Cancelado a pedido do proponente. |
| PODCAST PRETAS POTÊNCIAS | KEILA LAIS DOS SANTOS 03151295142 | CUIABÁ | BAIXADA CUIABANA | CULTURAS NEGRAS E DE MATRIZES AFRICANAS | SELECIONADO | R\$ 25.000,00 | |
| CAPOEIRAS DO CERRADO - QUARENTREINO | RONALDO MONTEZUMA FILHO | CHAPADA DOS GUIMARÃES | BAIXADA CUIABANA | CULTURAS NEGRAS E DE MATRIZES AFRICANAS | JÁ CONTEMPLADO | R\$ 50.000,00 | Contemplado no Segmento Música |

18. MÚSICA - REGIÃO METROPOLITANA

| | | | | | | | | |
|---|---|-----------------------------|---------------------|--------|--------------|-----------------|-------|---|
| PROJETO CAPOEIRAS DO CERRADO - CHAPADA DOS GUIMARÃES | RONALDO MONTEZUMA FILHO | CHAPADA DOS GUIMARÃES | BAIXADA CUIABANA | MÚSICA | CANCELADO | R\$ 25.000,00 - | 75,33 | Cancelado a pedido do proponente. |
| CAPOEIRAS DO CERRADO - QUARENTREINO | RONALDO MONTEZUMA FILHO | CHAPADA DOS GUIMARÃES | BAIXADA CUIABANA | MÚSICA | SELECIONADO | R\$ 50.000,00 - | 74,00 | |
| MÚSICA PARA TODOS | VIVIANE CRISTINA CANTARELLA 791835301-34 | CUIABÁ | BAIXADA CUIABANA | MÚSICA | CLASSIFICADO | R\$ 50.000,00 - | 73,67 | |

Cuiabá-MT, 11 de dezembro de 2020

Alberto Machado

Secretário de Estado de Cultura, Esporte e Lazer - SECEL

EXTRATO DO 5º TERMO ADITIVO DE PRORROGAÇÃO “DE OFÍCIO” DA VIGÊNCIA DO TERMO DE FOMENTO Nº 0457-2019/SECEL referente ao Processo nº 567736/2019.

PARTES: Secretaria de Estado de Cultura, Esporte e Lazer - CNPJ nº 03.507.415/0026-00 e a Associação Mato-Grossense de Cultura - CNPJ Nº 18.630.208/0001-50.

OBJETO: O presente Aditivo tem por objeto a prorrogação da vigência original do Termo de Fomento passando o término da vigência para **31/03/2021**.

ASSINATURA: 11/12/2020.

SIGNATÁRIO: Alberto Machado - Secretário de Estado de Cultura, Esporte e Lazer

EXTRATO DO 3º TERMO DE PRORROGAÇÃO “DE OFÍCIO” DE VIGÊNCIA DO TERMO CONVÊNIO Nº 0454-2019/SECEL PROCESSO Nº 563248/2019.

PARTES: Secretaria de Estado de Cultura, Esporte e Lazer. - CNPJ nº 03.507.415/0026-00 e o Instituto Usina - CNPJ: 07.215.527/0001-82.

OBJETO: O presente Termo Aditivo tem por objeto a prorrogação da vigência para o dia **04/04/2021**

ASSINATURA: 04/12/2020

SIGNATÁRIO: Alberto Machado - Secretário de Estado de Cultura, Esporte e Lazer

EXTRATO DO 17º TERMO ADITIVO DE PRORROGAÇÃO “DE OFÍCIO” DE VIGÊNCIA DO TERMO DE FOMENTO Nº 1484-2017/SECEL. REFERENTE AO PROCESSO Nº 468383/2017.

PARTES: Secretaria de Estado de Cultura, Esporte e Lazer - CNPJ nº 03.507.415/0026-00 e o Instituto Histórico e Geográfico de Santo Antônio de Leverger - CNPJ: 07.093.645/0001-65

OBJETO: O presente Termo Aditivo tem por objeto a prorrogação da vigência para o dia 25/03/2021.

ASSINATURA: 07/12/2020.

SIGNATÁRIO: Alberto Machado - Secretário de Estado de Cultura, esporte e Lazer

EXTRATO DO 1º TERMO ADITIVO DE PRORROGAÇÃO “DE OFÍCIO” DA VIGÊNCIA DO TERMO DE CONVÊNIO Nº 0158-2020/FUNDED referente ao Processo nº 107272/2020

PARTES: Fundo de Desenvolvimento Desportivo - FUNDED-MT - CNPJ nº 01.755.662/0001-34 e Prefeitura Municipal de Guiratinga - CNPJ nº 03.347.127/0001-70.

OBJETO: O presente Aditivo tem por objeto a prorrogação da vigência original do Termo de Convênio passando o término da vigência para **01/07/2021**.

ASSINATURA: 11/12/2020.

SIGNATÁRIO: Alberto Machado - Secretário de Estado de Cultura, Esporte e Lazer e Presidente do Fundo de Desenvolvimento Desportivo (FUNDED)

EXTRATO DO INSTRUMENTO DE RESCISÃO DO TERMO DE CONVÊNIO Nº 1078-2018/ SECEL - ref. ao processo nº. 254055/2018

INTERESSADOS: Secretaria de Estado de Cultura, Esporte e Lazer - CNPJ: 03.507.415/0026-00 e a Prefeitura Municipal de Curvelândia - CNPJ: 04.217.647/0001-20.

OBJETIVO: O presente instrumento tem como objetivo rescindir o Convênio nº 1078-2016/SECEL, conforme Art. 85 da Instrução Normativa nº 01/2015 - SEPLAN/SEFAZ/CGE, considerando os motivos presentes nos autos do processo.

DATA DA ASSINATURA: 14/12/2020.

SIGNATÁRIO: Alberto Machado - Secretário de Estado de Cultura, Esporte e Lazer.

EXTRATO DO 4º TERMO ADITIVO DE PRORROGAÇÃO DA VIGÊNCIA DO TERMO DE FOMENTO Nº 0476-2019/SECEL referente ao Processo nº 567701/2019.

PARTES: Secretaria de Estado de Cultura, Esporte e Lazer - CNPJ nº 03.507.415/0026-00 e a Central de Organizadores e Realizadores de Eventos de MT - CORDEMATO - CNPJ Nº 11.317.627/0001-97.

OBJETO: O presente Aditivo tem por objeto a prorrogação da vigência original do Termo de Fomento passando o término da vigência para **28/04/2021**.

ASSINATURA: 14/12/2020.

SIGNATÁRIO: Alberto Machado - Secretário de Estado de Cultura, Esporte e Lazer

EXTRATO DO TERMO DE FOMENTO Nº 0795-2020/SECEL, ref. ao processo nº 436063/2020.

PARTES: Secretaria de Estado de Cultura, Esporte e Lazer - CNPJ nº 03.507.415/0026-00 e Associação Angeli - CNPJ nº 14.100.188/0001-54.

OBJETO: Valorizar o patrimônio histórico através de projeções e músicas, durante o período das festas de final de ano. Projeções na Igreja de Nossa Senhora do Rosário e São Benedito (Cuiabá).

ORGÃO: 23101 - **PROJETO:** 1254 - **ELEMENTO DE DESPESA:** 335041 - **FONTE:** 100 - **VALOR:** R\$ 100.937,37 (cem mil, novecentos e trinta e sete reais, trinta e sete centavos) - **EMPENHO:** 23101.0001.20.000955-3 (Data do Empenho 30/11/2020).

ORIGEM DO RECURSO: Oriundos de Emenda Parlamentar do Deputado Estadual Wilson Santos.

VALOR TOTAL: R\$ 100.937,37 (cem mil, novecentos e trinta e sete reais, trinta e sete centavos)

FISCAL/GESTOR: Raphael Cavassan Dourado - matrícula 302520.

VIGÊNCIA: 16/12/2020 a 10/04/2021

ASSINAM: Alberto Machado - Secretário de Estado de Cultura, Esporte e Lazer e Leanne Moser Jacob - Presidente da Associação Angeli.

SES

SECRETARIA DE ESTADO DE SAÚDE

EXTRATO DA ATA DE REGISTRO DE PREÇOS 022/2020/SES.

PROCESSO: Nº 78790/2020

PREGÃO: 047/2020

A SECRETARIA DE ESTADO DE SAÚDE torna público o REGISTRO DE PREÇOS das empresas abaixo relacionadas, nas quantidades indicadas abaixo, de acordo com a classificação obtida em cada lote, atendendo as condições, as especificações técnicas e as propostas oferecidas na licitação em epígrafe, regulamentada pelo edital e anexos, independentemente de transcrições, tudo conforme a ATA DE REGISTRO DE PREÇOS disponível na íntegra para consulta na Coordenadoria de Processos de Aquisições e Contratos e no sítio eletrônico desta Secretaria (www.saude.mt.gov.br).

OBJETO: "Aquisição de Jalecos, visando atender as Unidades Hospitalares e Unidades Especializadas da Secretaria de Estado de Saúde de Mato Grosso, por um período de 12 meses"

RAZÃO SOCIAL: GALERIA DOS ESPORTES EIRELI EPP

CNPJ: 03.159.962/0001-86

Endereço: RUA VITORIA, 338 UNIDADE 01 VILA ESPERANCA MARINGA/PR CEP: 87.020-320.

Representante: SERGIO PAULO ABUJANRA JUNIOR

RG: 3.485.094-1 SESP/PR. CPF: 640.682.269-20

E-mail: galeria.dosesportes@hotmail.com.

| LOTE | ESPECIFICAÇÃO | MARCA | UND | QTD | EMPRESA | VALOR UNT. R\$ | VALOR TOTAL R\$ |
|------|---|----------------------|-----|-------|----------------------|----------------|-----------------|
| 01 | JALECO DE MANGA LONGA FEMININO P, COR BRANCA, TECIDO GABARDINE DE MICRO-FIBRA, GOLA TIPO BLAZER, TRÊS BOLSOS FRONTAIS, SENDO DOIS NA PARTE INFERIOR MEDINDO 15 CM DE LARGURA POR 17 CM DE ALTURA E UM SUPERIOR DO LADO ESQUERDO NA ALTURA DO PEITO COM 13 CM DE LARGURA POR 14 CM DE ALTURA, ONDE DEVERÁ SER BORDADO O PERFIL PROFISSIONAL E A LOGOMARCA DO HOSPITAL MEDINDO 8 CM DE LARGURA X 6 CM DE ALTURA. A RELAÇÃO DOS PERFIS PROFISSIONAIS SERÃO FORNECIDOS NO MOMENTO DA EMISSÃO DA ORDEM DE SERVIÇO. BORDADO NAS DUAS MANGAS COM LOGOMARCAS, DA SEGUINTE MANEIRA: NO BRAÇO DIREITO DEVERA SER BORDADA A LOGOMARCO DO SUS. NO BRAÇO ESQUERDO DEVERÁ SER BORDADA A LOGOMARCA DA SECRETARIA DE ESTADO DE SAÚDE DE MATO GROSSO; ABERTURA NAS LATERAIS; CINTO TRASEIRO DE TECIDO COM 4,5 CM DE ESPESSURA (ALTURA DA CINTURA) COM DOIS BOTÕES NA HORIZONTAL; A COSTURA DEVE SER BATIDA COM FECHAMENTO DE CINCO BOTÕES TRANSPARENTES, PEROLADOS, QUATRO FUIROS Nº32, COM PUNHO. | GALERIA DOS ESPORTES | UND | 2.453 | GALERIA DOS ESPORTES | R\$ 43,44 | R\$ 106.558,32 |
| 02 | JALECO DE MANGA LONGA FEMININO M, COR BRANCA, TECIDO GABARDINE DE MICRO-FIBRA, GOLA TIPO BLAZER, TRÊS BOLSOS FRONTAIS, SENDO DOIS NA PARTE INFERIOR MEDINDO 15 CM DE LARGURA POR 17 CM DE ALTURA E UM SUPERIOR DO LADO ESQUERDO NA ALTURA DO PEITO COM 13 CM DE LARGURA POR 14 CM DE ALTURA, ONDE DEVERÁ SER BORDADO O PERFIL PROFISSIONAL E A LOGOMARCA DO HOSPITAL MEDINDO 8 CM DE LARGURA X 6 CM DE ALTURA. A RELAÇÃO DOS PERFIS PROFISSIONAIS SERÃO FORNECIDOS NO MOMENTO DA EMISSÃO DA ORDEM DE SERVIÇO. BORDADO NAS DUAS MANGAS COM LOGOMARCAS, DA SEGUINTE MANEIRA: NO BRAÇO DIREITO DEVERA SER BORDADA A LOGOMARCO DO SUS. NO BRAÇO ESQUERDO DEVERÁ SER BORDADA A LOGOMARCA DA SECRETARIA DE ESTADO DE SAÚDE DE MATO GROSSO; ABERTURA NAS LATERAIS; CINTO TRASEIRO DE TECIDO COM 4,5 CM DE ESPESSURA (ALTURA DA CINTURA) COM DOIS BOTÕES NA HORIZONTAL; A COSTURA DEVE SER BATIDA COM FECHAMENTO DE CINCO BOTÕES TRANSPARENTES, PEROLADOS, QUATRO FUIROS Nº32, COM PUNHO. | GALERIA DOS ESPORTES | UND | 5.002 | GALERIA DOS ESPORTES | R\$ 47,20 | R\$ 236.094,40 |

| | | | | | | | |
|----|---|----------------------|-----|-------|----------------------|-----------|----------------|
| 03 | JALECO DE MANGA LONGA FEMININO G, COR BRANCA, TECIDO GABARDINE DE MICRO-FIBRA, GOLA TIPO BLAZER, TRÊS BOLSOS FRONTAIS, SENDO DOIS NA PARTE INFERIOR MEDINDO 15 CM DE LARGURA POR 17 CM DE ALTURA E UM SUPERIOR DO LADO ESQUERDO NA ALTURA DO PEITO COM 13 CM DE LARGURA POR 14 CM DE ALTURA, ONDE DEVERÁ SER BORDADO O PERFIL PROFISSIONAL E A LOGOMARCA DO HOSPITAL MEDINDO 8 CM DE LARGURA X 6 CM DE ALTURA. A RELAÇÃO DOS PERFIS PROFISSIONAIS SERÃO FORNECIDOS NO MOMENTO DA EMISSÃO DA ORDEM DE SERVIÇO. BORDADO NAS DUAS MANGAS COM LOGOMARCAS, DA SEGUINTE MANEIRA: NO BRAÇO DIREITO DEVERA SER BORDADA A LOGOMARCO DO SUS. NO BRAÇO ESQUERDO DEVERÁ SER BORDADA A LOGOMARCA DA SECRETARIA DE ESTADO DE SAÚDE DE MATO GROSSO; ABERTURA NAS LATERAIS; CINTO TRASEIRO DE TECIDO COM 4,5 CM DE ESPESSURA (ALTURA DA CINTURA) COM DOIS BOTÕES NA HORIZONTAL; A COSTURA DEVE SER BATIDA COM FECHAMENTO DE CINCO BOTÕES TRANSPARENTES, PEROLADOS, QUATRO FUROS Nº32, COM PUNHO. | GALERIA DOS ESPORTES | UND | 4.546 | GALERIA DOS ESPORTES | R\$ 46,60 | R\$ 211.843,60 |
| 04 | JALECO DE MANGA LONGA FEMININO GG, COR BRANCA, TECIDO GABARDINE DE MICRO-FIBRA, GOLA TIPO BLAZER, TRÊS BOLSOS FRONTAIS, SENDO DOIS NA PARTE INFERIOR MEDINDO 15 CM DE LARGURA POR 17 CM DE ALTURA E UM SUPERIOR DO LADO ESQUERDO NA ALTURA DO PEITO COM 13 CM DE LARGURA POR 14 CM DE ALTURA, ONDE DEVERÁ SER BORDADO O PERFIL PROFISSIONAL E A LOGOMARCA DO HOSPITAL MEDINDO 8 CM DE LARGURA X 6 CM DE ALTURA. A RELAÇÃO DOS PERFIS PROFISSIONAIS SERÃO FORNECIDOS NO MOMENTO DA EMISSÃO DA ORDEM DE SERVIÇO. BORDADO NAS DUAS MANGAS COM LOGOMARCAS, DA SEGUINTE MANEIRA: NO BRAÇO DIREITO DEVERA SER BORDADA A LOGOMARCO DO SUS. NO BRAÇO ESQUERDO DEVERÁ SER BORDADA A LOGOMARCA DA SECRETARIA DE ESTADO DE SAÚDE DE MATO GROSSO; ABERTURA NAS LATERAIS; CINTO TRASEIRO DE TECIDO COM 4,5 CM DE ESPESSURA (ALTURA DA CINTURA) COM DOIS BOTÕES NA HORIZONTAL; A COSTURA DEVE SER BATIDA COM FECHAMENTO DE CINCO BOTÕES TRANSPARENTES, PEROLADOS, QUATRO FUROS Nº32, COM PUNHO. | GALERIA DOS ESPORTES | UND | 1.899 | GALERIA DOS ESPORTES | R\$ 50,20 | R\$ 95.329,80 |
| 05 | JALECO DE MANGA LONGA FEMININO EG, COR BRANCA, TECIDO GABARDINE DE MICRO-FIBRA, GOLA TIPO BLAZER, TRÊS BOLSOS FRONTAIS, SENDO DOIS NA PARTE INFERIOR MEDINDO 15 CM DE LARGURA POR 17 CM DE ALTURA E UM SUPERIOR DO LADO ESQUERDO NA ALTURA DO PEITO COM 13 CM DE LARGURA POR 14 CM DE ALTURA, ONDE DEVERÁ SER BORDADO O PERFIL PROFISSIONAL E A LOGOMARCA DO HOSPITAL MEDINDO 8 CM DE LARGURA X 6 CM DE ALTURA. A RELAÇÃO DOS PERFIS PROFISSIONAIS SERÃO FORNECIDOS NO MOMENTO DA EMISSÃO DA ORDEM DE SERVIÇO. BORDADO NAS DUAS MANGAS COM LOGOMARCAS, DA SEGUINTE MANEIRA: NO BRAÇO DIREITO DEVERA SER BORDADA A LOGOMARCO DO SUS. NO BRAÇO ESQUERDO DEVERÁ SER BORDADA A LOGOMARCA DA SECRETARIA DE ESTADO DE SAÚDE DE MATO GROSSO; ABERTURA NAS LATERAIS; CINTO TRASEIRO DE TECIDO COM 4,5 CM DE ESPESSURA (ALTURA DA CINTURA) COM DOIS BOTÕES NA HORIZONTAL; A COSTURA DEVE SER BATIDA COM FECHAMENTO DE CINCO BOTÕES TRANSPARENTES, PEROLADOS, QUATRO FUROS Nº32, COM PUNHO. | GALERIA DOS ESPORTES | UND | 446 | GALERIA DOS ESPORTES | R\$ 48,20 | R\$ 21.497,20 |

| | | | | | | | |
|----|--|----------------------|-----|-------|----------------------|-----------|---------------|
| 06 | JALECO DE MANGA LONGA FEMININO EGG, COR BRANCA, TECIDO GABARDINE DE MICRO-FIBRA, GOLA TIPO BLAZER, TRÊS BOLSOS FRONTAIS, SENDO DOIS NA PARTE INFERIOR MEDINDO 15 CM DE LARGURA POR 17 CM DE ALTURA E UM SUPERIOR DO LADO ESQUERDO NA ALTURA DO PEITO COM 13 CM DE LARGURA POR 14 CM DE ALTURA, ONDE DEVERÁ SER BORDADO O PERFIL PROFISSIONAL E A LOGOMARCA DO HOSPITAL MEDINDO 8 CM DE LARGURA X 6 CM DE ALTURA. A RELAÇÃO DOS PERFIS PROFISSIONAIS SERÃO FORNECIDOS NO MOMENTO DA EMISSÃO DA ORDEM DE SERVIÇO. BORDADO NAS DUAS MANGAS COM LOGOMARCAS, DA SEGUINTE MANEIRA: NO BRAÇO DIREITO DEVERA SER BORDADA A LOGOMARCO DO SUS. NO BRAÇO ESQUERDO DEVERÁ SER BORDADA A LOGOMARCA DA SECRETARIA DE ESTADO DE SAÚDE DE MATO GROSSO; ABERTURA NAS LATERAIS; CINTO TRASEIRO DE TECIDO COM 4,5 CM DE ESPESSURA (ALTURA DA CINTURA) COM DOIS BOTÕES NA HORIZONTAL; A COSTURA DEVE SER BATIDA COM FECHAMENTO DE CINCO BOTÕES TRANSPARENTES, PEROLADOS, QUATRO FUROS Nº32, COM PUNHO. | GALERIA DOS ESPORTES | UND | 217 | GALERIA DOS ESPORTES | R\$ 49,90 | R\$ 10.828,30 |
| 07 | JALECO DE MANGA LONGA MASCULINO P, COR BRANCA, TECIDO GABARDINE DE MICRO-FIBRA, GOLA TIPO BLAZER, TRÊS BOLSOS FRONTAIS, SENDO DOIS NA PARTE INFERIOR MEDINDO 15 CM DE LARGURA POR 17 CM DE ALTURA E UM SUPERIOR DO LADO ESQUERDO NA ALTURA DO PEITO COM 13 CM DE LARGURA POR 14 CM DE ALTURA, ONDE DEVERÁ SER BORDADO O PERFIL PROFISSIONAL E A LOGOMARCA DO HOSPITAL MEDINDO 8 CM DE LARGURA X 6 CM DE ALTURA. A RELAÇÃO DOS PERFIS PROFISSIONAIS SERÃO FORNECIDOS NO MOMENTO DA EMISSÃO DA ORDEM DE SERVIÇO. BORDADO NAS DUAS MANGAS COM LOGOMARCAS, DA SEGUINTE MANEIRA: NO BRAÇO DIREITO DEVERA SER BORDADA A LOGOMARCO DO SUS. NO BRAÇO ESQUERDO DEVERÁ SER BORDADA A LOGOMARCA DA SECRETARIA DE ESTADO DE SAÚDE DE MATO GROSSO; ABERTURA NAS LATERAIS; CINTO TRASEIRO DE TECIDO COM 4,5 CM DE ESPESSURA (ALTURA DA CINTURA) COM DOIS BOTÕES NA HORIZONTAL; A COSTURA DEVE SER BATIDA COM FECHAMENTO DE CINCO BOTÕES TRANSPARENTES, PEROLADOS, QUATRO FUROS Nº32, COM PUNHO. | GALERIA DOS ESPORTES | UND | 131 | GALERIA DOS ESPORTES | R\$ 49,90 | R\$ 6.536,90 |
| 08 | JALECO DE MANGA LONGA MASCULINO M, COR BRANCA, TECIDO GABARDINE DE MICRO-FIBRA, GOLA TIPO BLAZER, TRÊS BOLSOS FRONTAIS, SENDO DOIS NA PARTE INFERIOR MEDINDO 15 CM DE LARGURA POR 17 CM DE ALTURA E UM SUPERIOR DO LADO ESQUERDO NA ALTURA DO PEITO COM 13 CM DE LARGURA POR 14 CM DE ALTURA, ONDE DEVERÁ SER BORDADO O PERFIL PROFISSIONAL E A LOGOMARCA DO HOSPITAL MEDINDO 8 CM DE LARGURA X 6 CM DE ALTURA. A RELAÇÃO DOS PERFIS PROFISSIONAIS SERÃO FORNECIDOS NO MOMENTO DA EMISSÃO DA ORDEM DE SERVIÇO. BORDADO NAS DUAS MANGAS COM LOGOMARCAS, DA SEGUINTE MANEIRA: NO BRAÇO DIREITO DEVERA SER BORDADA A LOGOMARCO DO SUS. NO BRAÇO ESQUERDO DEVERÁ SER BORDADA A LOGOMARCA DA SECRETARIA DE ESTADO DE SAÚDE DE MATO GROSSO; ABERTURA NAS LATERAIS; CINTO TRASEIRO DE TECIDO COM 4,5 CM DE ESPESSURA (ALTURA DA CINTURA) COM DOIS BOTÕES NA HORIZONTAL; A COSTURA DEVE SER BATIDA COM FECHAMENTO DE CINCO BOTÕES TRANSPARENTES, PEROLADOS, QUATRO FUROS Nº32, COM PUNHO. | GALERIA DOS ESPORTES | UND | 1.144 | GALERIA DOS ESPORTES | R\$ 51,20 | R\$ 58.572,80 |

| | | | | | | | |
|----|--|----------------------|-----|-------|----------------------|-----------|----------------|
| 09 | JALECO DE MANGA LONGA MASCULINO G, COR BRANCA, TECIDO GABARDINE DE MICRO-FIBRA, GOLA TIPO BLAZER, TRÊS BOLSOS FRONTAIS, SENDO DOIS NA PARTE INFERIOR MEDINDO 15 CM DE LARGURA POR 17 CM DE ALTURA E UM SUPERIOR DO LADO ESQUERDO NA ALTURA DO PEITO COM 13 CM DE LARGURA POR 14 CM DE ALTURA, ONDE DEVERÁ SER BORDADO O PERFIL PROFISSIONAL E A LOGOMARCA DO HOSPITAL MEDINDO 8 CM DE LARGURA X 6 CM DE ALTURA. A RELAÇÃO DOS PERFIS PROFISSIONAIS SERÃO FORNECIDOS NO MOMENTO DA EMISSÃO DA ORDEM DE SERVIÇO. BORDADO NAS DUAS MANGAS COM LOGOMARCAS, DA SEGUINTE MANEIRA: NO BRAÇO DIREITO DEVERA SER BORDADA A LOGOMARCO DO SUS. NO BRAÇO ESQUERDO DEVERÁ SER BORDADA A LOGOMARCA DA SECRETARIA DE ESTADO DE SAÚDE DE MATO GROSSO; ABERTURA NAS LATERAIS; CINTO TRASEIRO DE TECIDO COM 4,5 CM DE ESPESSURA (ALTURA DA CINTURA) COM DOIS BOTÕES NA HORIZONTAL; A COSTURA DEVE SER BATIDA COM FECHAMENTO DE CINCO BOTÕES TRANSPARENTES, PEROLADOS, QUATRO FUROS Nº32, COM PUNHO. | GALERIA DOS ESPORTES | UND | 1.793 | GALERIA DOS ESPORTES | R\$ 50,40 | R\$ 90.367,20 |
| 10 | JALECO DE MANGA LONGA MASCULINO G, COR BRANCA, TECIDO GABARDINE DE MICRO-FIBRA, GOLA TIPO BLAZER, TRÊS BOLSOS FRONTAIS, SENDO DOIS NA PARTE INFERIOR MEDINDO 15 CM DE LARGURA POR 17 CM DE ALTURA E UM SUPERIOR DO LADO ESQUERDO NA ALTURA DO PEITO COM 13 CM DE LARGURA POR 14 CM DE ALTURA, ONDE DEVERÁ SER BORDADO O PERFIL PROFISSIONAL E A LOGOMARCA DO HOSPITAL MEDINDO 8 CM DE LARGURA X 6 CM DE ALTURA. A RELAÇÃO DOS PERFIS PROFISSIONAIS SERÃO FORNECIDOS NO MOMENTO DA EMISSÃO DA ORDEM DE SERVIÇO. BORDADO NAS DUAS MANGAS COM LOGOMARCAS, DA SEGUINTE MANEIRA: NO BRAÇO DIREITO DEVERA SER BORDADA A LOGOMARCO DO SUS. NO BRAÇO ESQUERDO DEVERÁ SER BORDADA A LOGOMARCA DA SECRETARIA DE ESTADO DE SAÚDE DE MATO GROSSO; ABERTURA NAS LATERAIS; CINTO TRASEIRO DE TECIDO COM 4,5 CM DE ESPESSURA (ALTURA DA CINTURA) COM DOIS BOTÕES NA HORIZONTAL; A COSTURA DEVE SER BATIDA COM FECHAMENTO DE CINCO BOTÕES TRANSPARENTES, PEROLADOS, QUATRO FUROS Nº32, COM PUNHO. | GALERIA DOS ESPORTES | UND | 972 | GALERIA DOS ESPORTES | R\$ 48,52 | R\$ 47.161,44 |
| 11 | JALECO DE MANGA LONGA MASCULINO EG, COR BRANCA, TECIDO GABARDINE DE MICRO-FIBRA, GOLA TIPO BLAZER, TRÊS BOLSOS FRONTAIS, SENDO DOIS NA PARTE INFERIOR MEDINDO 15 CM DE LARGURA POR 17 CM DE ALTURA E UM SUPERIOR DO LADO ESQUERDO NA ALTURA DO PEITO COM 13 CM DE LARGURA POR 14 CM DE ALTURA, ONDE DEVERÁ SER BORDADO O PERFIL PROFISSIONAL E A LOGOMARCA DO HOSPITAL MEDINDO 8 CM DE LARGURA X 6 CM DE ALTURA. A RELAÇÃO DOS PERFIS PROFISSIONAIS SERÃO FORNECIDOS NO MOMENTO DA EMISSÃO DA ORDEM DE SERVIÇO. BORDADO NAS DUAS MANGAS COM LOGOMARCAS, DA SEGUINTE MANEIRA: NO BRAÇO DIREITO DEVERA SER BORDADA A LOGOMARCO DO SUS. NO BRAÇO ESQUERDO DEVERÁ SER BORDADA A LOGOMARCA DA SECRETARIA DE ESTADO DE SAÚDE DE MATO GROSSO; ABERTURA NAS LATERAIS; CINTO TRASEIRO DE TECIDO COM 4,5 CM DE ESPESSURA (ALTURA DA CINTURA) COM DOIS BOTÕES NA HORIZONTAL; A COSTURA DEVE SER BATIDA COM FECHAMENTO DE CINCO BOTÕES TRANSPARENTES, PEROLADOS, QUATRO FUROS Nº32, COM PUNHO. | GALERIA DOS ESPORTES | UND | 2.100 | GALERIA DOS ESPORTES | R\$ 58,80 | R\$ 123.480,00 |

| | | | | | | | |
|-------|---|----------------------|-----|----|----------------------|-----------|--------------|
| 12 | JALECO DE MANGA LONGA MASCULINO EGG, COR BRANCA, TECIDO GABARDINE DE MICRO-FIBRA, GOLA TIPO BLAZER, TRÊS BOLSOS FRONTAIS, SENDO DOIS NA PARTE INFERIOR MEDINDO 15 CM DE LARGURA POR 17 CM DE ALTURA E UM SUPERIOR DO LADO ESQUERDO NA ALTURA DO PEITO COM 13 CM DE LARGURA POR 14 CM DE ALTURA, ONDE DEVERÁ SER BORDADO O PERFIL PROFISSIONAL E A LOGOMARCA DO HOSPITAL MEDINDO 8 CM DE LARGURA X 6 CM DE ALTURA. A RELAÇÃO DOS PERFIS PROFISSIONAIS SERÃO FORNECIDOS NO MOMENTO DA EMISSÃO DA ORDEM DE SERVIÇO. BORDADO NAS DUAS MANGAS COM LOGOMARCAS, DA SEGUINTE MANEIRA: NO BRAÇO DIREITO DEVERA SER BORDADA A LÓGOMARCO DO SUS. NO BRAÇO ESQUERDO DEVERÁ SER BORDADA A LOGOMARCA DA SECRETARIA DE ESTADO DE SAÚDE DE MATO GROSSO; ABERTURA NAS LATERAIS; CINTO TRASEIRO DE TECIDO COM 4,5 CM DE ESPESSURA (ALTURA DA CINTURA) COM DOIS BOTÕES NA HORIZONTAL; A COSTURA DEVE SER BATIDA COM FECHAMENTO DE CINCO BOTÕES TRANSPARENTES, PEROLADOS, QUATRO FUROS Nº32, COM PUNHO. | GALERIA DOS ESPORTES | UND | 32 | GALERIA DOS ESPORTES | R\$ 58,80 | R\$ 1.881,60 |
| TOTAL | | | | | | | |
| R\$ | 1.010.151,56 | | | | | | |

VALIDADE DO REGISTRO DE PREÇOS: 12 (doze) meses, contando a data de sua publicação do Diário Oficial do Estado de Mato Grosso.

Cuiabá-MT 16 de dezembro 2020.

GILBERTO GOMES DE FIGUEIREDO
Secretário de Estado de Saúde
 ORIGINAL DEVIDAMENTE ASSINADO NOS AUTOS DA
 ATA DE REGISTRO DE PREÇOS 022/2020/SES

**SECRETARIA DE ESTADO DE SAÚDE
 COORDENADORIA DE CONTRATOS - CCTR/SES/MT
 EXTRATO DO CONTRATO Nº 298/2020/SES/MT - PREGÃO
 ELETRÔNICO Nº 028/2020**

CONTRATANTE: SECRETARIA DE ESTADO DE SAÚDE/SES/MT - Representada pelo Secretário GILBERTO GOMES DE FIGUEIREDO.
CONTRATADA: ROCIO SAÚDE LTDA
REPRESENTADA por ADRIANA CAÇADOR GAVINHO
OBJETO: "prestação de serviços médicos em Unidade de Terapia Intensiva Adulto - UTI Adulto, Unidade de Terapia Intensiva Pediátrica - UTI PED e Unidade de Terapia Intensiva Neonatal - UTIN, em atendimento às unidades hospitalares sob a Gestão da Secretaria de Estado de Saúde de Mato Grosso"
DOTAÇÃO ORÇAMENTÁRIA: UO: 21601; Elemento: 3.3.90.39; Fonte: 112 e 134
VIGÊNCIA: 12 (doze) meses, tendo início em 02/12/2020 e término em 01/12/2021.
VALOR DO CONTRATO: R\$ 1.538.999,90
DATA DE ASSINATURA: 02/12/2020.

**SECRETARIA DE ESTADO DE SAÚDE
 COORDENADORIA DE CONTRATOS - CCTR/SES/MT
 EXTRATO DO CONTRATO Nº 299/2020/SES/MT - PREGÃO
 ELETRÔNICO Nº 028/2020**

CONTRATANTE: SECRETARIA DE ESTADO DE SAÚDE/SES/MT - Representada pelo Secretário GILBERTO GOMES DE FIGUEIREDO.
CONTRATADA: INTENSIVE CARE SERVIÇOS MEDICOS LTDA
REPRESENTADA por CARINE QUEDI LEHNEN IVOGLO
OBJETO: "prestação de serviços médicos em Unidade de Terapia Intensiva Adulto - UTI Adulto, Unidade de Terapia Intensiva Pediátrica - UTI PED e Unidade de Terapia Intensiva Neonatal - UTIN, em atendimento às unidades hospitalares sob a Gestão da Secretaria de Estado de Saúde de Mato Grosso"
DOTAÇÃO ORÇAMENTÁRIA: UO: 21601; Elemento: 3.3.90.39; Fonte: 112 e 134
VIGÊNCIA: 12 (doze) meses, tendo início em 02/12/2020 e término em 01/12/2021.
VALOR DO CONTRATO: R\$ 1.341.598,30
DATA DE ASSINATURA: 02/12/2020.

**SECRETARIA DE ESTADO DE SAÚDE
 COORDENADORIA DE CONTRATOS - CCTR/SES/MT
 EXTRATO DO CONTRATO Nº 300/2020/SES/MT - PREGÃO
 ELETRÔNICO Nº 028/2020**

CONTRATANTE: SECRETARIA DE ESTADO DE SAÚDE/SES/MT - Representada pelo Secretário GILBERTO GOMES DE FIGUEIREDO.
CONTRATADA: INTENSIVE CARE SERVIÇOS MEDICOS LTDA
REPRESENTADA por CARINE QUEDI LEHNEN IVOGLO
OBJETO: "prestação de serviços médicos em Unidade de Terapia Intensiva Adulto - UTI Adulto, Unidade de Terapia Intensiva Pediátrica - UTI PED e Unidade de Terapia Intensiva Neonatal - UTIN, em atendimento às unidades hospitalares sob a Gestão da Secretaria de Estado de Saúde de Mato Grosso"
DOTAÇÃO ORÇAMENTÁRIA: UO: 21601; Elemento: 3.3.90.39; Fonte: 112 e 134
VIGÊNCIA: 12 (doze) meses, tendo início em 02/12/2020 e término em 01/12/2021.
VALOR DO CONTRATO: R\$ 1.447.190,00
DATA DE ASSINATURA: 02/12/2020.

**SECRETARIA DE ESTADO DE SAÚDE
 COORDENADORIA DE CONTRATOS - CCTR/SES/MT
 EXTRATO DO CONTRATO Nº 323/2020/SES/MT - PREGÃO
 ELETRÔNICO Nº 016/2020**

CONTRATANTE: SECRETARIA DE ESTADO DE SAÚDE/SES/MT - Representada pelo Secretário GILBERTO GOMES DE FIGUEIREDO.
CONTRATADA: WM SERVIÇOS AMBIENTAIS LTDA
REPRESENTADA por CRISLAINNY MARTINS GUIMARÃES
OBJETO: "contratação de empresa especializada na prestação de serviço de coleta, transporte, armazenamento, transbordo, tratamento, até a adequada destinação e disposição final dos resíduos dos grupos "A"(infectante), "B"(químico) e "E"(pérfurocortantes e escarificantes) em conformidade com o disposto na Resolução RDC ANVISA nº 222, de 25 de setembro de 2018 e demais normas técnicas aplicáveis), para atender as necessidades das Unidades ligadas à Secretaria de Estado de Saúde de Mato Grosso"
DOTAÇÃO ORÇAMENTÁRIA: UO: 21601; Elemento: 3.3.90.39; Fonte: 112 e 134
VIGÊNCIA: 12 (doze) meses, tendo início em 09/12/2020 e término em 08/12/2021.
VALOR DO CONTRATO: R\$ 188.664,00
DATA DE ASSINATURA: 09/12/2020.

**SECRETARIA DE ESTADO DE SAÚDE
COORDENADORIA DE CONTRATOS - CCTR/SES/MT
EXTRATO DO CONTRATO Nº 324/2020/SES/MT - PREGÃO
ELETRÔNICO Nº 016/2020**

CONTRATANTE: SECRETARIA DE ESTADO DE SAÚDE/SES/MT - Representada pelo Secretário GILBERTO GOMES DE FIGUEIREDO.

CONTRATADA: WM SERVIÇOS AMBIENTAIS LTDA
REPRESENTADA por CRISLAINNY MARTINS GUIMARÃES

OBJETO: "contratação de empresa especializada na prestação de serviço de coleta, transporte, armazenamento, transbordo, tratamento, até a adequada destinação e disposição final dos resíduos dos grupos "A"(infectante), "B"(químico) e "E"(pérfurocortantes e escurificantes) em conformidade com o disposto na Resolução RDC ANVISA nº 222, de 25 de setembro de 2018 e demais normas técnicas aplicáveis), para atender as necessidades das Unidades ligadas à Secretaria de Estado de Saúde de Mato Grosso"

DOTAÇÃO ORÇAMENTÁRIA: UO: 21601; Elemento: 3.3.90.39; Fonte: 112 e 134

VIGÊNCIA: 12 (doze) meses, tendo início em 09/12/2020 e término em 08/12/2021.

VALOR DO CONTRATO: R\$ 151.412,00

DATA DE ASSINATURA: 09/12/2020.

**SECRETARIA DE ESTADO DE SAÚDE
COORDENADORIA DE CONTRATOS - CCTR/SES/MT
EXTRATO DO CONTRATO Nº 325/2020/SES/MT - PREGÃO
ELETRÔNICO Nº 016/2020**

CONTRATANTE: SECRETARIA DE ESTADO DE SAÚDE/SES/MT - Representada pelo Secretário GILBERTO GOMES DE FIGUEIREDO.

CONTRATADA: WM SERVIÇOS AMBIENTAIS LTDA
REPRESENTADA por CRISLAINNY MARTINS GUIMARÃES

OBJETO: "contratação de empresa especializada na prestação de serviço de coleta, transporte, armazenamento, transbordo, tratamento, até a adequada destinação e disposição final dos resíduos dos grupos "A"(infectante), "B"(químico) e "E"(pérfurocortantes e escurificantes) em conformidade com o disposto na Resolução RDC ANVISA nº 222, de 25 de setembro de 2018 e demais normas técnicas aplicáveis), para atender as necessidades das Unidades ligadas à Secretaria de Estado de Saúde de Mato Grosso"

DOTAÇÃO ORÇAMENTÁRIA: UO: 21601; Elemento: 3.3.90.39; Fonte: 112 e 134

VIGÊNCIA: 12 (doze) meses, tendo início em 09/12/2020 e término em 08/12/2021.

VALOR DO CONTRATO: R\$ 92.410,56

DATA DE ASSINATURA: 09/12/2020.

**SECRETARIA DE ESTADO DE SAÚDE
COORDENADORIA DE CONTRATOS - CCTR/SES/MT
EXTRATO DO CONTRATO Nº 326/2020/SES/MT - PREGÃO
ELETRÔNICO Nº 016/2020**

CONTRATANTE: SECRETARIA DE ESTADO DE SAÚDE/SES/MT - Representada pelo Secretário GILBERTO GOMES DE FIGUEIREDO.

CONTRATADA: WM SERVIÇOS AMBIENTAIS LTDA
REPRESENTADA por CRISLAINNY MARTINS GUIMARÃES

OBJETO: "contratação de empresa especializada na prestação de serviço de coleta, transporte, armazenamento, transbordo, tratamento, até a adequada destinação e disposição final dos resíduos dos grupos "A"(infectante), "B"(químico) e "E"(pérfurocortantes e escurificantes) em conformidade com o disposto na Resolução RDC ANVISA nº 222, de 25 de setembro de 2018 e demais normas técnicas aplicáveis), para atender as necessidades das Unidades ligadas à Secretaria de Estado de Saúde de Mato Grosso"

DOTAÇÃO ORÇAMENTÁRIA: UO: 21601; Elemento: 3.3.90.39; Fonte: 112 e 134

VIGÊNCIA: 12 (doze) meses, tendo início em 09/12/2020 e término em 08/12/2021.

VALOR DO CONTRATO: R\$ 168.484,32

DATA DE ASSINATURA: 09/12/2020.

**SECRETARIA DE ESTADO DE SAÚDE
COORDENADORIA DE CONTRATOS - CCTR/SES/MT
EXTRATO DO CONTRATO Nº 327/2020/SES/MT - PREGÃO
ELETRÔNICO Nº 016/2020**

CONTRATANTE: SECRETARIA DE ESTADO DE SAÚDE/SES/MT - Representada pelo Secretário GILBERTO GOMES DE FIGUEIREDO.

CONTRATADA: WM SERVIÇOS AMBIENTAIS LTDA
REPRESENTADA por CRISLAINNY MARTINS GUIMARÃES

OBJETO: "contratação de empresa especializada na prestação de serviço de coleta, transporte, armazenamento, transbordo, tratamento, até a adequada destinação e disposição final dos resíduos dos grupos "A"(infectante), "B"(químico) e "E"(pérfurocortantes e escurificantes) em conformidade com o disposto na Resolução RDC ANVISA nº 222, de 25 de setembro de 2018 e demais normas técnicas aplicáveis), para atender as necessidades das Unidades ligadas à Secretaria de Estado de Saúde de Mato Grosso"

DOTAÇÃO ORÇAMENTÁRIA: UO: 21601; Elemento: 3.3.90.39; Fonte: 112 e 134

VIGÊNCIA: 12 (doze) meses, tendo início em 09/12/2020 e término em 08/12/2021.

VALOR DO CONTRATO: R\$ 155.672,00

DATA DE ASSINATURA: 09/12/2020.

**SECRETARIA DE ESTADO DE SAÚDE
COORDENADORIA DE CONTRATOS - CCTR/SES/MT
EXTRATO DO CONTRATO Nº 328/2020/SES/MT - PREGÃO
ELETRÔNICO Nº 016/2020**

CONTRATANTE: SECRETARIA DE ESTADO DE SAÚDE/SES/MT - Representada pelo Secretário GILBERTO GOMES DE FIGUEIREDO.

CONTRATADA: MÁXIMA AMBIENTAL SERVIÇOS GERAIS E PARTICIPAÇÕES LTDA - EPP
REPRESENTADA por MIRELA MARIA MACEDO

OBJETO: "contratação de empresa especializada na prestação de serviço de coleta, transporte, armazenamento, transbordo, tratamento, até a adequada destinação e disposição final dos resíduos dos grupos "A"(infectante), "B"(químico) e "E"(pérfurocortantes e escurificantes) em conformidade com o disposto na Resolução RDC ANVISA nº 222, de 25 de setembro de 2018 e demais normas técnicas aplicáveis), para atender as necessidades das Unidades ligadas à Secretaria de Estado de Saúde de Mato Grosso"

DOTAÇÃO ORÇAMENTÁRIA: UO: 21601; Elemento: 3.3.90.39; Fonte: 112 e 134

VIGÊNCIA: 12 (doze) meses, tendo início em 09/12/2020 e término em 08/12/2021.

VALOR DO CONTRATO: R\$ 409.216,20

DATA DE ASSINATURA: 09/12/2020.

**SECRETARIA DE ESTADO DE SAÚDE
COORDENADORIA DE CONTRATOS - CCTR/SES/MT
EXTRATO DO CONTRATO Nº 329/2020/SES/MT - PREGÃO
ELETRÔNICO Nº 016/2020**

CONTRATANTE: SECRETARIA DE ESTADO DE SAÚDE/SES/MT - Representada pelo Secretário GILBERTO GOMES DE FIGUEIREDO.

CONTRATADA: MÁXIMA AMBIENTAL SERVIÇOS GERAIS E PARTICIPAÇÕES LTDA - EPP
REPRESENTADA por MIRELA MARIA MACEDO

OBJETO: "contratação de empresa especializada na prestação de serviço de coleta, transporte, armazenamento, transbordo, tratamento, até a adequada destinação e disposição final dos resíduos dos grupos "A"(infectante), "B"(químico) e "E"(pérfurocortantes e escurificantes) em conformidade com o disposto na Resolução RDC ANVISA nº 222, de 25 de setembro de 2018 e demais normas técnicas aplicáveis), para atender as necessidades das Unidades ligadas à Secretaria de Estado de Saúde de Mato Grosso"

DOTAÇÃO ORÇAMENTÁRIA: UO: 21601; Elemento: 3.3.90.39; Fonte: 112 e 134

VIGÊNCIA: 12 (doze) meses, tendo início em 09/12/2020 e término em 08/12/2021.

VALOR DO CONTRATO: R\$ 390.294,96

DATA DE ASSINATURA: 09/12/2020.

**SECRETARIA DE ESTADO DE SAÚDE
COORDENADORIA DE CONTRATOS - CCTR/SES/MT
EXTRATO DO CONTRATO Nº 328/2020/SES/MT - PREGÃO
ELETRÔNICO Nº 016/2020**

CONTRATANTE: SECRETARIA DE ESTADO DE SAÚDE/SES/MT - Representada pelo Secretário GILBERTO GOMES DE FIGUEIREDO.

CONTRATADA: MÁXIMA AMBIENTAL SERVIÇOS GERAIS E PARTICIPAÇÕES LTDA - EPP

REPRESENTADA por MIRELA MARIA MACEDO

OBJETO: "contratação de empresa especializada na prestação de serviço de coleta, transporte, armazenamento, transbordo, tratamento, até a adequada destinação e disposição final dos resíduos dos grupos "A"(infectante), "B"(químico) e "E"(pérfurocortantes e escarificantes) em conformidade com o disposto na Resolução RDC ANVISA nº 222, de 25 de setembro de 2018 e demais normas técnicas aplicáveis), para atender as necessidades das Unidades ligadas à Secretaria de Estado de Saúde de Mato Grosso"

DOTAÇÃO ORÇAMENTÁRIA: UO: 21601; Elemento: 3.3.90.39; Fonte: 112 e 134

VIGÊNCIA: 12 (doze) meses, tendo início em 09/12/2020 e término em 08/12/2021.

VALOR DO CONTRATO: R\$ 361.431,00

DATA DE ASSINATURA: 09/12/2020.

**SECRETARIA DE ESTADO DE SAÚDE
COORDENADORIA DE CONTRATOS - CCTR/SES/MT
EXTRATO DO CONTRATO Nº 331/2020/SES/MT - PREGÃO
ELETRÔNICO Nº 016/2020**

CONTRATANTE: SECRETARIA DE ESTADO DE SAÚDE/SES/MT - Representada pelo Secretário GILBERTO GOMES DE FIGUEIREDO.

CONTRATADA: MÁXIMA AMBIENTAL SERVIÇOS GERAIS E PARTICIPAÇÕES LTDA - EPP

REPRESENTADA por MIRELA MARIA MACEDO

OBJETO: "contratação de empresa especializada na prestação de serviço de coleta, transporte, armazenamento, transbordo, tratamento, até a adequada destinação e disposição final dos resíduos dos grupos "A"(infectante), "B"(químico) e "E"(pérfurocortantes e escarificantes) em conformidade com o disposto na Resolução RDC ANVISA nº 222, de 25 de setembro de 2018 e demais normas técnicas aplicáveis), para atender as necessidades das Unidades ligadas à Secretaria de Estado de Saúde de Mato Grosso"

DOTAÇÃO ORÇAMENTÁRIA: UO: 21601; Elemento: 3.3.90.39; Fonte: 112 e 134

VIGÊNCIA: 12 (doze) meses, tendo início em 09/12/2020 e término em 08/12/2021.

VALOR DO CONTRATO: R\$ 407.453,76

DATA DE ASSINATURA: 09/12/2020.

**RESULTADO FINAL DE LICITAÇÃO
PREGÃO ELETRÔNICO N. 059/2020
Processo n. ° 537284/2019**

A SECRETARIA DE ESTADO DE SAÚDE DE MATO GROSSO, através de sua Pregoeira, nomeada pela Portaria n. 310/2020/GBSES publicada em 08/09/2020, torna público o resultado da licitação em epígrafe, cuja sessão ocorreu no dia 02/12/2020, sendo o objeto "aquisição de insumos laboratoriais, com cessão de equipamentos em regime comodato de dosagens bioquímicas, exames hematológicos e testes rápidos para controle de qualidade". Nos seguintes termos:

| Empresa Vencedora: LABINBRAZ COMERCIAL LTDA - CNPJ: 73.008.682/0001-52 | | | | | |
|--|-------|-------|--------|----------------|--------------|
| GRUPO 01 | | | | | |
| OBJETO 01 - COMODATO DE EQUIPAMENTOS BIOQUÍMICA AUTOMATIZADO | | | | | |
| Item | Un | Qtd | Marca | Valor Unitário | Valor total |
| - | MESES | 12 | WIENER | COMODATO | COMODATO |
| OBJETO 02 - INSUMOS | | | | | |
| 01 | TS | 3.000 | WIENER | R\$ 1,22 | R\$ 3.660,00 |

| | | | | | |
|-------|----|-------|--------|----------|---------------|
| 02 | TS | 1.500 | WIENER | R\$ 1,22 | R\$ 1.830,00 |
| 03 | TS | 1.000 | WIENER | R\$ 1,48 | R\$ 1.480,00 |
| 04 | TS | 1.000 | WIENER | R\$ 1,87 | R\$ 1.870,00 |
| 05 | TS | 6.000 | WIENER | R\$ 1,33 | R\$ 7.980,00 |
| 06 | TS | 6.000 | WIENER | R\$ 1,33 | R\$ 7.980,00 |
| 07 | TS | 4.600 | WIENER | R\$ 1,33 | R\$ 6.118,00 |
| 08 | TS | 3.500 | WIENER | R\$ 1,29 | R\$ 4.515,00 |
| 09 | TS | 7.000 | WIENER | R\$ 1,29 | R\$ 9.030,00 |
| 10 | TS | 4.000 | WIENER | R\$ 2,56 | R\$ 10.240,00 |
| 11 | TS | 4.600 | WIENER | R\$ 2,31 | R\$ 10.626,00 |
| 12 | TS | 4.000 | WIENER | R\$ 1,40 | R\$ 5.600,00 |
| 13 | TS | 7.000 | WIENER | R\$ 1,29 | R\$ 9.030,00 |
| 14 | TS | 4.000 | WIENER | R\$ 2,44 | R\$ 9.760,00 |
| 15 | TS | 1.000 | WIENER | R\$ 2,56 | R\$ 2.560,00 |
| 16 | TS | 2.500 | WIENER | R\$ 1,97 | R\$ 4.925,00 |
| 17 | TS | 4.000 | WIENER | R\$ 4,36 | R\$ 17.440,00 |
| 18 | TS | 2.000 | WIENER | R\$ 0,98 | R\$ 1.960,00 |
| 19 | TS | 7.000 | WIENER | R\$ 1,40 | R\$ 9.800,00 |
| 20 | TS | 7.000 | WIENER | R\$ 1,40 | R\$ 9.800,00 |
| 21 | TS | 4.000 | WIENER | R\$ 2,44 | R\$ 9.760,00 |
| 22 | TS | 7.000 | WIENER | R\$ 1,29 | R\$ 9.030,00 |
| 23 | TS | 4.000 | WIENER | R\$ 2,87 | R\$11.480,00 |
| 24 | TS | 2.000 | WIENER | R\$ 1,29 | R\$ 2.580,00 |
| 25 | TS | 2.000 | WIENER | R\$ 1,29 | R\$ 2.580,00 |
| 26 | TS | 2.000 | WIENER | R\$ 2,03 | R\$ 4.060,00 |
| 27 | TS | 1.000 | WIENER | R\$ 1,40 | R\$ 1.400,00 |
| 28 | TS | 1.000 | WIENER | R\$ 1,57 | R\$ 1.570,00 |
| TOTAL | | | | | R\$178.664,00 |

| Empresa Vencedora: W.N. DIAGNOSTICA EIRELI - CNPJ: 09.100.467/0001-88 | | | | | |
|---|-------|--------|--------|----------------|--------------|
| ITEM 29 | | | | | |
| OBJETO 01 - COMODATO DE EQUIPAMENTOS BIOQUÍMICA AUTOMIZADO | | | | | |
| Item | Un | Qtd | Marca | Valor Unitário | Valor total |
| - | MESES | 12 | SYSMEX | comodato | Comodato |
| 29 | TS | 20.000 | | R\$4,00 | R\$80.000,00 |
| TOTAL | | | | | R\$80.000,00 |

Grupo **FRACASSADOS:** 02

Cuiabá-MT, 14 de dezembro de 2020.

IDEUZETE MARIA DA SILVA
Pregoeira Oficial - SES/MT

**TERMO DE HOMOLOGAÇÃO
PREGÃO ELETRÔNICO Nº 059/2020**

O SECRETÁRIO DE ESTADO DE SAÚDE DE MATO GROSSO, no uso de suas atribuições **HOMOLOGA** o resultado do procedimento licitatório Pregão Eletrônico n. 059/2020, processo n. **537284/2019**, cujo objeto consiste na "aquisição de insumos laboratoriais, com cessão de equipamentos em regime comodato de dosagens bioquímicas, exames hematológicos e testes rápidos para controle de qualidade"

Cuiabá-MT, 14 de dezembro de 2020.

DANIELLE PEDROSO DIAS CARMONA BERTUCINI
Secretária de Estado de Saúde
(EM SUBSTITUIÇÃO)

RESULTADO FINAL DE LICITAÇÃO
PREGÃO ELETRÔNICO N. 023/2020
Processo n.º 29690/2020

A SECRETARIA DE ESTADO DE SAÚDE DE MATO GROSSO, através de sua Pregoeira, nomeada pela Portaria n. 310/2020/GBSES publicada em 08/09/2020, torna público o resultado final da licitação em epígrafe, cuja sessão inicial ocorreu no dia 02/07/2020, sendo o objeto “**Registro de Preço para futura e eventual aquisição de medicamentos para atender as unidades da Secretaria de Estado de Saúde de Mato Grosso, cujo resultaram em DESERTOS E FRACASSADOS em processos anteriores**”, conforme detalhamentos, especificações e condições, quantidades e exigências estabelecidas neste Edital e seus anexos, denominado - Lista II”. Nos seguintes termos:

| EMPRESA VENCEDORA | ITEM | UNID | QTD | MARCA | VALOR UNITÁRIO R\$ | VALOR TOTAL R\$ |
|---|------|------|---------|--------------|--------------------|-----------------|
| INOVAMED COMERCIO MEDICAMENTOS LTDA CNPJ: 12.889.035/0001-02 | 25 | AM | 672.500 | TEUTO | R\$0,67 | R\$ 450.575,00 |
| | 40 | | 1570 | COIBITAL | R\$1,26 | R\$ 1.978,20 |
| HALEX ISTAR INDÚSTRIA FARMACÊUTICA AS. CNPJ:01.571.702/0001-98 | 48 | BS | 4930 | HALEX ISTAR | R\$13,50 | R\$ 66.555,00 |
| MEDICINALI PRODUTOS PARA SAÚDE EIRELI. CNPJ:20.918.668/0001-20 | 92 | CM | 7410 | GLOBO | R\$0,22 | R\$ 1.630,20 |
| | 03 | | 2.500 | GEOLAB | R\$0,50 | R\$ 1.250,00 |
| | 26 | | 1920 | EUROFARMA | R\$0,20 | R\$ 384,00 |
| | 46 | | 40 | MERCK | R\$0,91 | R\$ 36,40 |
| CRIS BELLA FARMÁCIA DE MANIPULAÇÃO EIRELI CNPJ: 16.686.340/0001-58 | 04 | FR | 450 | MANIPULADO | R\$14,23 | R\$ 6.403,50 |
| | 58 | BG | 3600 | | R\$18,72 | R\$ 67.392,00 |
| GOLDENPLUS - COMÉRCIO DE MEDICAMENTOS E PRODUTOS HOSPIT CNPJ: 57.532.343/0001-14 | 16 | CM | 35.100 | NOVA QUÍMICA | R\$0,08 | R\$ 2.808,00 |
| | 64 | AM | 3220 | HYPOFARMA | R\$3,10 | R\$ 9.982,00 |
| | 93 | FR | 1600 | PRATTI | R\$2,38 | R\$ 3.808,00 |
| | 60 | AM | 2.300 | NOVA FARMA | R\$0,98 | R\$ 2.254,00 |
| CIENTIFICA MEDICA HOSPITALAR LTDA CNPJ: 07.847.837/0001-10 | 41 | CÁP | 2500 | ABBOTT | R\$1,33 | R\$ 3.325,00 |
| ONCOVIT DISTRIBUIDORA DE MEDICAMENTOS LTDA CNPJ:10.586.940/0001-68 | 73 | AM | 470 | RHOPHYLAC | R\$205,31 | R\$ 96.495,70 |
| LM FARMA INDUSTRIA E COMERCIO LTDA CNPJ: 57.532.343/0001-14 | 57 | BG | 1250 | LM FARMA | R\$57,00 | R\$ 71.250,00 |
| GLASSLAB ARTIGOS PARA LABORATÓRIO LTDA CNPJ: 29.928.032/0001-33 | 53 | UN | 100 | ÉXODO ACS | R\$15,73 | R\$1.573,00 |
| FULL VISION PRODUTOS MÉDICOS LTDA. CNPJ:31.307.529/0001-86 | 100 | UN | 580 | VISIONTECH | R\$ 21,00 | R\$ 12.180,00 |

ITENS **FRACASSADOS**: 02, 08, 09, 13, 14, 15, 17, 18, 24, 29, 30, 34, 35, 36, 43, 44, 50, 52, 54, 55, 61, 65, 66, 67, 68, 69, 70, 71, 76, 77, 78, 80, 81, 83, 84, 85, 87, 89, 94 e 99.

ITENS **DESERTOS**: 01, 05, 06, 07, 10, 11, 12, 19, 20, 21, 22, 23, 27, 28, 31, 32, 33, 37, 38, 39, 42, 45, 47, 49, 51, 56, 59, 62, 63, 72, 74, 75, 79, 82, 86, 88, 90, 91, 95, 96, 97 e 98.

Cuiabá-MT, 14 de dezembro de 2020.

IDEUZETE MARIA DA SILVA
Pregoeira Oficial - SES/MT

TERMO DE HOMOLOGAÇÃO
PREGÃO ELETRÔNICO Nº 024/2020

O SECRETÁRIO DE ESTADO DE SAÚDE DE MATO GROSSO, no uso de suas atribuições **HOMOLOGA** o resultado do procedimento licitatório Pregão Eletrônico n. 23/2020, processo n. **29690/2020**, cujo objeto consiste no “**Registro de Preço para futura e eventual aquisição de medicamentos para atender as unidades da Secretaria de Estado de Saúde de Mato Grosso, cujo resultaram em DESERTOS E FRACASSADOS em processos anteriores**”, conforme detalhamentos, especificações e condições, quantidades e exigências estabelecidas neste Edital e seus anexos, denominado - Lista II”.

Cuiabá-MT, 14 de dezembro de 2020.

DANIELLE PEDROSO DIAS CARMONA BERTUCINI
Secretária de Estado de Saúde
(EM SUBSTITUIÇÃO)

PORTARIA Nº 524/2020/GBSES

O **SECRETÁRIO DE ESTADO DE SAÚDE**, no uso de suas atribuições legais que lhe confere o artigo 71, da Constituição Estadual, e;

CONSIDERANDO a Lei Federal nº 13.979 de 6 de fevereiro de 2020, que dispõe sobre as medidas para enfrentamento da emergência de saúde pública de importância internacional decorrente do coronavírus responsável pelo surto de 2019, que em seu Art. 4º descreve que "é dispensável a licitação para aquisição de bens, serviços, inclusive de engenharia, e insumos destinados ao enfrentamento da emergência de saúde pública de importância internacional decorrente do coronavírus";

CONSIDERANDO a Portaria nº 356/GM/MS de 11 de março de 2020, que dispõe sobre a regulamentação e operacionalização do disposto na Lei nº 13.979, de 6 de fevereiro de 2020, que estabelece as medidas para enfrentamento da emergência de saúde pública de importância internacional decorrente do coronavírus (COVID-19);

CONSIDERANDO a Portaria GM/MS nº 568/2020 do Ministério da Saúde de 26 de março de 2020 que autoriza a habilitação de leitos de Unidade de Terapia Intensiva Adulto (UTI) para atendimento exclusivo dos pacientes COVID-19;

CONSIDERANDO o Decreto Estadual nº 407 de 20 de março de 2020, que dispõe sobre as medidas para enfrentamento da emergência de saúde pública de importância internacional decorrente do coronavírus (2019-nCoV) a serem adotadas pelo Poder Executivo do Estado de Mato Grosso, e dá outras providências;

CONSIDERANDO o Decreto Estadual nº 521 de 10 de junho de 2020 que cria o Programa Emergencial para abertura e habilitação de novos leitos de Unidades de Terapia Intensiva (UTI) em todo o Estado de Mato Grosso, em parceria com as prefeituras municipais, para atendimento exclusivo de pacientes acometidos pela Covid-19, e dá outras providências;

CONSIDERANDO a Portaria nº 249/2020/GBSES de 24 de julho de 2020, que define, em caráter excepcional, o cofinanciamento estadual ao custeio mensal de leitos em Unidades de Terapia Intensiva (UTI) para atendimento exclusivo dos pacientes COVID-19, no território do Estado de Mato Grosso, que atenderem aos termos e requisitos dispostos na Portaria nº 568/2020 do Ministério da Saúde;

RESOLVE:

Art. 1º Ordenar o pagamento do cofinanciamento estadual para custeio mensal de leitos em Unidade de Terapia Intensiva - UTI - Adulto, temporariamente habilitada junto ao Sistema Único de Saúde (SUS) para atendimento exclusivo de pacientes acometidos pela COVID-19, referente à competência **AGOSTO/2020, para o município de Cuiabá** que apresentou documentação conforme solicitado pela Secretaria de Estado de Saúde, totalizando o valor de **R\$ 5.875.200,00 (cinco milhões oitocentos e setenta e cinco mil e duzentos reais)** e a aplicação dos valores ao fim que se destinam com o objetivo de melhorar o acesso para atendimento ao usuário do SUS no território do Estado de Mato Grosso, conforme Anexo Único.

Art. 2º As despesas decorrentes deste incentivo correrão por conta dos recursos financeiros e da dotação orçamentária a seguir especificada:

Unidade Orçamentária: 21.601 - Fundo Estadual de Saúde

Programa: 526 - Mato Grosso Mais Saúde

Função: 10 - Saúde

Subfunção: 302 - Assistência Ambulatorial e Hospital

Fonte de Recursos: 134

Natureza de Despesas: 3.3.41.41.010.

Ação: 2451 - Atenção Ambulatorial e Hospitalar complementar do SUS

Subação: 2 - Cofinanciamento de Leitos Complementares e Serviços de Cardiologia do SUS em Mato Grosso

Art. 3º Esta Portaria entra em vigor na data de sua publicação, revogando-se as disposições em contrário.

Registrada, Publicada, CUMPRA-SE.

Cuiabá-MT, 16 de dezembro de 2020.

(Original assinado)

DANIELLE PEDROSO DIAS CARMONA BERTUCINI

Secretária de Estado de Saúde de Mato Grosso - Em Substituição
(Conforme Portaria nº 043/2019/GBSES)

ANEXO ÚNICO

| MICROREGIÃO | MUNICÍPIO | UNIDADE/ESTABELECIMENTO | | | | | TOTAL |
|---|-----------------|---|----------|----------------|--------------------|--|-------|
| BAIXADA CUIABANA | Cuiabá | Hospital e Pronto Socorro Municipal de Cuiabá | | | | | |
| Situação | Período Apurado | Quantidade de Leitos | Dias Mês | Valor Unitário | Valor Total | Normativa | |
| Não habilitados | 01 a 27/08/2020 | 40 | 27 | R\$ 2.000,00 | R\$ 2.160.000,00 | Decreto Estadual nº 521/2020 Portaria nº 249/2020/GBSES | |
| Habilitados | 28 a 31/08/2020 | 40 | 04 | R\$ 400,00 | R\$ 64.000,00 | | |
| Não habilitados | 01 a 27/08/2020 | 20 | 27 | R\$ 2.000,00 | R\$ 1.080.000,00 | | |
| Habilitados | 28 a 31/08/2020 | 20 | 04 | R\$ 400,00 | R\$ 32.000,00 | | |
| Não habilitados | 01 a 31/08/2020 | 14 | 31 | R\$ 2.000,00 | R\$ 788.000,00 (*) | | |
| Não habilitados | 01 a 31/08/2020 | 06 | 31 | R\$ 2.000,00 | R\$ 344.000,00 (*) | | |
| Não habilitados | 16 a 31/08/2020 | 10 | 16 | R\$ 2.000,00 | R\$ 320.000,00 | | |
| Habilitados | 01 a 15/08/2020 | 10 | 15 | R\$ 400,00 | R\$ 60.000,00 | | |
| BAIXADA CUIABANA | Cuiabá | Hospital Universitário Júlio Muller | | | | | |
| Situação | Período Apurado | Quantidade de Leitos | Dias Mês | Valor Unitário | Valor Total | Normativa | |
| Habilitados | 01 a 31/08/2020 | 08 | 31 | R\$ 400,00 | R\$ 99.200,00 | Decreto Estadual nº 521/2020 Portaria nº 249/2020/GBSES | |
| BAIXADA CUIABANA | Cuiabá | Hospital Municipal São Benedito de Cuiabá | | | | | |
| Situação | Período Apurado | Quantidade de Leitos | Dias Mês | Valor Unitário | Valor Total | Normativa | |
| Não Habilitados | 01 a 27/08/2020 | 10 | 27 | R\$ 2.000,00 | R\$ 540.000,00 | Decreto Estadual nº 521/2020 | |
| Habilitados | 28 a 31/08/2020 | 10 | 04 | R\$ 400,00 | R\$ 16.000,00 | Portaria nº 249/2020/GBSES | |
| Habilitados | 01 a 31/08/2020 | 30 | 31 | R\$ 400,00 | R\$ 372.000,00 | | |
| Sub-Total 1 | | | | | | R\$ 5.983.200,00 | |
| (*) Descontos referentes a leitos indisponíveis durante o período | | | | | | R\$ 108.000,00 | |
| Total a pagar | | | | | | R\$ 5.875.200,00 | |

PORTARIA Nº 525/2020/GBSES

O **SECRETÁRIO DE ESTADO DE SAÚDE**, no uso de suas atribuições legais que lhe confere o artigo 71, da Constituição Estadual, e;

CONSIDERANDO a Lei Federal nº 13.979 de 6 de fevereiro de 2020, que dispõe sobre as medidas para enfrentamento da emergência de saúde pública de importância internacional decorrente do coronavírus responsável pelo surto de 2019, que em seu Art. 4º descreve que “é dispensável a licitação para aquisição de bens, serviços, inclusive de engenharia, e insumos destinados ao enfrentamento da emergência de saúde pública de importância internacional decorrente do coronavírus”;

CONSIDERANDO a Portaria nº 356/GM/MS de 11 de março de 2020, que dispõe sobre a regulamentação e operacionalização do disposto na Lei nº 13.979, de 6 de fevereiro de 2020, que estabelece as medidas para enfrentamento da emergência de saúde pública de importância internacional decorrente do coronavírus (COVID-19);

CONSIDERANDO a Portaria GM/MS nº 568/2020 do Ministério da Saúde de 26 de março de 2020 que autoriza a habilitação de leitos de Unidade de Terapia Intensiva Adulto (UTI) para atendimento exclusivo dos pacientes COVID-19;

CONSIDERANDO o Decreto Estadual nº 407 de 20 de março de 2020, que dispõe sobre as medidas para enfrentamento da emergência de saúde pública de importância internacional decorrente do coronavírus (2019-nCoV) a serem adotadas pelo Poder Executivo do Estado de Mato Grosso, e dá outras providências;

CONSIDERANDO o Decreto Estadual nº 521 de 10 de junho de 2020 que cria o Programa Emergencial para abertura e habilitação de novos leitos de Unidades de Terapia Intensiva (UTI) em todo o Estado de Mato Grosso, em parceria com as prefeituras municipais, para atendimento exclusivo de pacientes acometidos pela Covid-19, e dá outras providências;

CONSIDERANDO a Portaria nº 249/2020/GBSES de 24 de julho de 2020, que define, em caráter excepcional, o cofinanciamento estadual ao custeio mensal de leitos em Unidades de Terapia Intensiva (UTI) para atendimento exclusivo dos pacientes COVID-19, no território do Estado de Mato Grosso, que atenderem aos termos e requisitos dispostos na Portaria nº 568/2020 do Ministério da Saúde;

RESOLVE:

Art. 1º Ordenar o pagamento do cofinanciamento estadual para custeio mensal de leitos em Unidade de Terapia Intensiva - UTI - Adulto, temporariamente habilitada junto ao Sistema Único de Saúde (SUS) para atendimento exclusivo de pacientes acometidos pela COVID-19, referente à competência **SETEMBRO/2020, para o município de Cuiabá** que apresentou documentação conforme solicitado pela Secretaria de Estado de Saúde, totalizando o valor de **R\$ 3.096.000,00** (três milhões e noventa e seis mil reais) e a aplicação dos valores ao fim que se destinam com o objetivo de melhorar o acesso para atendimento ao usuário do SUS no território do Estado de Mato Grosso, conforme Anexo Único.

Art. 2º As despesas decorrentes deste incentivo correrão por conta dos recursos financeiros e da dotação orçamentária a seguir especificada:

Unidade Orçamentária: 21.601 - Fundo Estadual de Saúde

Programa: 526 - Mato Grosso Mais Saúde

Função: 10 - Saúde

Subfunção: 302 - Assistência Ambulatorial e Hospital

Fonte de Recursos: 134

Natureza de Despesas: 3.3.41.41.010.

Ação: 2451 - Atenção Ambulatorial e Hospitalar complementar do SUS

Subação: 2 - Cofinanciamento de Leitos Complementares e Serviços de Cardiologia do SUS em Mato Grosso

Art. 3º Esta Portaria entra em vigor na data de sua publicação, revogando-se as disposições em contrário.

Registrada, Publicada, CUMPRÁ-SE.

Cuiabá-MT, 16 de dezembro de 2020.

(Original assinado)

DANIELLE PEDROSO DIAS CARMONA BERTUCINI

Secretária de Estado de Saúde de Mato Grosso - Em Substituição

(Conforme Portaria nº 043/2019/GBSES)

ANEXO ÚNICO

| MICROREGIÃO | MUNICÍPIO | UNIDADE/ESTABELECIMENTO | | | | TOTAL |
|------------------|-----------------|---|----------|----------------|------------------|--|
| BAIXADA CUIABANA | Cuiabá | Hospital e Pronto Socorro Municipal de Cuiabá | | | | |
| Situação | Período Apurado | Quantidade de Leitos | Dias Mês | Valor Unitário | Valor Total | Normativa |
| Habilitados | 01 a 30/09/2020 | 40 | 30 | R\$ 400,00 | R\$ 480.000,00 | Decreto Estadual nº 521/2020 Portaria nº 249/2020/GBSES |
| Habilitados | 01 a 30/09/2020 | 20 | 30 | R\$ 400,00 | R\$ 240.000,00 | |
| Não habilitados | 01 a 30/09/2020 | 14 | 30 | R\$ 2.000,00 | R\$ 840.000,00 | |
| Não habilitados | 01 a 30/09/2020 | 06 | 30 | R\$ 2.000,00 | R\$ 360.000,00 | |
| Não habilitados | 01 a 30/09/2020 | 10 | 30 | R\$ 2.000,00 | R\$ 600.000,00 | |
| BAIXADA CUIABANA | Cuiabá | Hospital Universitário Júlio Muller | | | | |
| Situação | Período Apurado | Quantidade de Leitos | Dias Mês | Valor Unitário | Valor Total | Normativa |
| Habilitados | 01 a 30/09/2020 | 08 | 30 | R\$ 400,00 | R\$ 96.000,00 | Decreto Estadual nº 521/2020 Portaria nº 249/2020/GBSES |
| BAIXADA CUIABANA | Cuiabá | Hospital Municipal São Benedito de Cuiabá | | | | |
| Situação | Período Apurado | Quantidade de Leitos | Dias Mês | Valor Unitário | Valor Total | Normativa |
| Habilitados | 01 a 30/09/2020 | 30 | 30 | R\$ 400,00 | R\$ 360.000,00 | Decreto Estadual nº 521/2020 Portaria nº 249/2020/GBSES |
| Habilitados | 01 a 30/09/2020 | 10 | 30 | R\$ 400,00 | R\$ 120.000,00 | |
| Total a pagar | | | | | R\$ 3.096.000,00 | |

PORTARIA Nº 526/2020/GBSES

O **SECRETÁRIO DE ESTADO DE SAÚDE**, no uso de suas atribuições legais que lhe confere o artigo 71, da Constituição Estadual, e;

CONSIDERANDO a Lei Federal nº 13.979 de 6 de fevereiro de 2020, que dispõe sobre as medidas para enfrentamento da emergência de saúde pública de importância internacional decorrente do coronavírus responsável pelo surto de 2019, que em seu Art. 4º descreve que “é dispensável a licitação para aquisição de bens, serviços, inclusive de engenharia, e insumos destinados ao enfrentamento da emergência de saúde pública de importância internacional decorrente do coronavírus”;

CONSIDERANDO a Portaria nº 356/GM/MS de 11 de março de 2020, que dispõe sobre a regulamentação e operacionalização do disposto na Lei nº 13.979, de 6 de fevereiro de 2020, que estabelece as medidas para enfrentamento da emergência de saúde pública de importância internacional decorrente do coronavírus (COVID-19);

CONSIDERANDO a Portaria GM/MS nº 568/2020 do Ministério da Saúde de 26 de março de 2020 que autoriza a habilitação de leitos de Unidade de Terapia Intensiva Adulto (UTI) para atendimento exclusivo dos pacientes COVID-19;

CONSIDERANDO o Decreto Estadual nº 407 de 20 de março de 2020, que dispõe sobre as medidas para enfrentamento da emergência de saúde pública de importância internacional decorrente do coronavírus (2019-nCoV) a serem adotadas pelo Poder Executivo do Estado de Mato Grosso, e dá outras providências;

CONSIDERANDO o Decreto Estadual nº 521 de 10 de junho de 2020 que cria o Programa Emergencial para abertura e habilitação de novos leitos de Unidades de Terapia Intensiva (UTI) em todo o Estado de Mato Grosso, em parceria com as prefeituras municipais, para atendimento exclusivo de pacientes acometidos pela Covid-19, e dá outras providências;

CONSIDERANDO a Portaria nº 249/2020/GBSES de 24 de julho de 2020, que define, em caráter excepcional, o cofinanciamento estadual ao custeio mensal de leitos em Unidades de Terapia Intensiva (UTI) para atendimento exclusivo dos pacientes COVID-19, no território do Estado de Mato Grosso, que atenderem aos termos e requisitos dispostos na Portaria nº 568/2020 do Ministério da Saúde;

RESOLVE:

Art. 1º Ordenar o pagamento do cofinanciamento estadual para custeio mensal de leitos em Unidade de Terapia Intensiva - UTI - Adulto, temporariamente habilitada junto ao Sistema Único de Saúde (SUS) para atendimento exclusivo de pacientes acometidos pela COVID-19, referente à competência **OUTUBRO/2020, para o município de Juína** que apresentou documentação conforme solicitado pela Secretaria de Estado de Saúde, totalizando o valor de **R\$ 252.000,00** (duzentos e cinquenta e dois mil reais) e a aplicação dos valores ao fim que se destinam com o objetivo de melhorar o acesso para atendimento ao usuário do SUS no território do Estado de Mato Grosso, conforme Anexo Único.

Art. 2º As despesas decorrentes deste incentivo correrão por conta dos recursos financeiros e da dotação orçamentária a seguir especificada:

Unidade Orçamentária: 21.601 - Fundo Estadual de Saúde

Programa: 526 - Mato Grosso Mais Saúde

Função: 10 - Saúde

Subfunção: 302 - Assistência Ambulatorial e Hospital

Fonte de Recursos: 134

Natureza de Despesas: 3.3.41.41.010.

Ação: 2451 - Atenção Ambulatorial e Hospitalar complementar do SUS

Subação: 2 - Cofinanciamento de Leitos Complementares e Serviços de Cardiologia do SUS em Mato Grosso

Art. 3º Esta Portaria entra em vigor na data de sua publicação, revogando-se as disposições em contrário.

Registrada, Publicada, CUMpra-SE.

Cuiabá-MT, 16 de dezembro de 2020.

(Original assinado)

DANIELLE PEDROSO DIAS CARMONA BERTUCINI

Secretária de Estado de Saúde de Mato Grosso - Em Substituição
(Conforme Portaria nº 043/2019/GBSES)

ANEXO ÚNICO

| MICROREGIÃO | MUNICÍPIO | UNIDADE/ESTABELECIMENTO | | | | TOTAL |
|------------------------|-----------------|--|----------|----------------|----------------|--|
| NOROESTE MATOGROSSENSE | Juína | Hospital Municipal de Juína - Hideo Sakuno | | | | |
| Situação | Período Apurado | Quantidade de Leitos | Dias Mês | Valor Unitário | Valor Total | Normativa |
| Não habilitados | 01 a 04/10/2020 | 06 | 04 | R\$ 2.000,00 | R\$ 48.000,00 | Decreto Estadual nº 521/2020 Portaria nº 249/2020/GBSES |
| Habilitados | 05 a 31/10/2020 | 06 | 27 | R\$ 400,00 | R\$ 64.800,00 | |
| Não habilitados | 01 a 14/10/2020 | 04 | 14 | R\$ 2.000,00 | R\$ 112.000,00 | |
| Habilitados | 15 a 31/10/2020 | 04 | 17 | R\$ 400,00 | R\$ 27.200,00 | |
| TOTAL A PAGAR | | | | | R\$ 252.000,00 | |

SEAF**SECRETARIA DE ESTADO DE AGRICULTURA FAMILIAR****EXTRATO DO CONTRATO Nº 079/2020/SEAF (Proc. nº 473001/2020/SEAF-MT)**

Extrato do Contrato nº 079/2020/SEAF, tendo por objeto contratação de empresa especializada fornecimento de material permanente para a aquisição de 01 (uma) Carreta Agrícola de ferro; 02 (dois) Encanteiradores acoplados na Enxada Rotativa; 02 (dois) Sulcadores acoplados na Enxada Rotativa e 10 (dez) Perfuradores de solo 12 polegadas, para atender aos pequenos agricultores do Estado de Mato Grosso decorrente do Pregão Eletrônico nº 009/2019/SEAF

CONTRATANTE - SECRETARIA DE ESTADO DE AGRICULTURA FAMILIAR - SEAF-MT, CNPJ nº 03.507.415/0012-05.

CONTRATADA - ALTAIR FABRO & CIA LTDA CNPJ: 02.730.048/0001-80.

VALOR ESTIMADO DO CONTRATO - R\$ **64.566,73 (SESSENTA E QUATRO MIL E QUINHENTOS E SESSENTA E SEIS REAIS E SETENTA E TRÊS CENTAVOS).**

PRAZO: 12 (doze) meses, contados a partir da data da sua assinatura 15/12/2020.

DOTAÇÃO ORÇAMENTÁRIA: Projeto/Atividade: 3826/Fonte: 100/196/Elemento de Despesa: 4.4.90.52

FISCAL DE CONTRATO: EDUARDO CORREA DA COSTA DUARTE.

FISCAL SUBSTITUTO: AURILINEU TIZOT.

ASSINAM: Pela SEAF o Secretário **SILVANO FERREIRA DO AMARAL** e pela empresa **ALTAIR FABRO & CIA LTDA**, seu representante **ALTAIR FABRO**.

Data da Assinatura: 15 de dezembro de 2020.

EXTRATO DO TERMO ADITIVO Nº 04 AO CONVÊNIO Nº 2030/2017

PARTES: SECRETARIA DE ESTADO DE AGRICULTURA FAMILIAR - SEAF/MT - CNPJ nº. 03.507.415/0012-05, e a PREFEITURA MUNICIPAL DE CHAPADA DOS GUIMARÃES - CNPJ nº 03.507.530/0001-19

OBJETO: Prorrogação da Vigência do Convênio 2030/2017 até o dia 15/04/2021.

DA INALTERABILIDADE: Ratificar as demais cláusulas do Convênio original não abrangidas neste instrumento.

DATA DA ASSINATURA: 16/12/2020

ASSINA: O SECRETÁRIO DE ESTADO DE AGRICULTURA FAMILIAR - Sr. Silvano Ferreira do Amaral, inscrito no CPF nº. 395.310.901-49 e portador do RG nº. 0606142-7 SSP/MT.

ADMINISTRAÇÃO INDIRETA**FAPEMAT****FUNDAÇÃO DE AMPARO À PESQUISA****EXTRATO DO SEGUNDO TERMO ADITIVO AO TERMO DE CONCESSÃO DE APOIO FINANCEIRO À PROJETO DE PESQUISA - EDITAL Nº. 003/2017 - PPSUS - PROCESSO Nº. 189747/2017.**

CONCEDENTE: Fundação de Amparo à Pesquisa do Estado de Mato Grosso - FAPEMAT. **INSTITUIÇÃO EXECUTORA:** Universidade Federal de Rondonópolis - UFR. **CONCESSIONÁRIO:** Soraia Silva Prietch. **OBJETO:** Alterar o período de vigência, passando a vigorar até 30/11/2021. **DATA DE ASSINATURA:** 26/11/2020. **ASSINAM:** Marcos de Sá Fernandes da Silva - Presidente da FAPEMAT, Edna Maria Bonfim da Silva - Pró-Reitora da UFR e Soraia Silva Prietch - Concessionário.

RETIFICAÇÃO POR ERRO MATERIAL DO EXTRATO DE TERMO DE CONCESSÃO DE APOIO FINANCEIRO AO CONCESSIONÁRIO - TERMO DE COOPERAÇÃO Nº. 320/2020/FAPEMAT/IFMT - PROCESSO Nº. 390879/2020. Publicado no Diário Oficial nº. 27.872, de 06/11/2020, pág. 20.

Onde se lê: Assinatura: 27/10/2020. **Vigência:** 01/11/2020 à 31/10/2021. **Leia-se:** Assinatura: 13/11/2020. **Vigência:** 01/12/2020 à 30/11/2021.

UNEMAT**UNIVERSIDADE DO ESTADO DE MATO GROSSO****EXTRATO DO TERMO ADITIVO Nº 015 AO CONTRATO Nº 008/2007-UNEMAT**

PARTES: UNIVERSIDADE DO ESTADO DE MATO GROSSO / WILSON GALI, JOÃO CARLOS GALI E OUTROS

DO OBJETO: O presente Termo Aditivo tem por objeto a prorrogação da vigência do contrato original Cláusula Quarta, contados a partir de 01/01/2021 e término em 31/12/2021, referente a Locação do Clube Campestre-Estância Santa Rosa, para atender a demanda do Campus Universitário de Tangará da Serra - MT.

DA ASSINATURA: 03/11/2020.

DO VALOR: Permanece o mesmo.

ASSINAM: Prof. Dr. Bruno Rodrigo Zanin - Reitor, Sr. Wilson Galli, Sr. João Carlos Galli, Sra. Janete Bazílio Marçal, Sra. Ariana Galli, Sra. Luciana Maria Galli, Sra. Daniele Maria Galli, Sr. Wilson José Galli.

EXTRATO DO TERMO ADITIVO Nº 003 AO CONTRATO Nº 103/2017-UNEMAT

PARTES: UNIVERSIDADE DO ESTADO DE MATO GROSSO / Construtora Ema Ltda - EPP

DO OBJETO: A prorrogação da vigência do Contrato administrativo nº 103/2017 por mais 12 meses ficando seu termino para 30/09/2021. A prorrogação da execução da obra até 30/09/2021 conforme processo administrativo nº 358362/2020-UNEMAT.

DA ASSINATURA: 29/09/2020.

DO VALOR: Permanece o mesmo.

ASSINAM: Prof. Dr. Bruno Rodrigo Zanin - Reitor, Sra. Emannelle Siqueira Arantes Representante Legal.

EXTRATO DO TERMO ADITIVO Nº 002 AO CONTRATO Nº 080/2019-UNEMAT

PARTES: UNIVERSIDADE DO ESTADO DE MATO GROSSO / RENOVA ENGENHARIA E CONSULTORIA EIRELI ME

DO OBJETO: Prorrogação da vigência do contrato nº 080/2019, por mais 180 (cento e oitenta) dias, contados a partir de 25/09/2020 e término em 25/03/2021.

A unificação dos quadros de distribuição de energia dos condicionadores de ar.

DA ASSINATURA: 25/09/2020.

DO VALOR: Permanece o mesmo.

ASSINAM: Profa. Dra. Nilce Maria da Silva- Reitor, Sr. Raufer Mendes Barbosa, - Representante Legal.

EXTRATO DO TERMO ADITIVO Nº 001 AO CONTRATO Nº 074/2019-UNEMAT

PARTES: UNIVERSIDADE DO ESTADO DE MATO GROSSO / ECONOMÁTICA SOFTWARE DE APOIO A INVESTIDORES LTDA

DO OBJETO: O presente termo aditivo tem por objetivo a prorrogação da vigência do contrato por mais 12 meses, contados do dia 12/09/2020 ao dia 11/09/2021. Fica alterado o valor original do contrato em R\$ 3.320,18 (três mil, trezentos vinte reais e dezoito centavos), passando de R\$ 35.364,00 (trinta e cinco mil, trezentos sessenta quatro reais) para R\$ 39.842,16 (trinta e nove mil, oitocentos quarenta dois reais e dezesseis centavos), reajustado de acordo com o IGP-M, acumulado no período, conforme Cláusula Segunda, item 2.1.

DA ASSINATURA: 02/12/2020.

DO VALOR: 3.320,18 (três mil, trezentos vinte reais e dezoito centavos)

ASSINAM: Prof. Dr. Bruno Rodrigo Zanin - Reitor, Sr. Fernando Exel, Sr. Otávio Exel- Representante Legal.

EXTRATO DO TERMO DE APOSTILAMENTO Nº 002 AO CONTRATO Nº 051/2017-UNEMAT

PARTES: UNIVERSIDADE DO ESTADO DE MATO GROSSO / MÁXIMA AMBIENTAL

DO OBJETO: O presente Termo de Apostilamento tem por finalidade repactuar o valor contratual com base no INDCC-DI (ÍNDICE NACIONAL DE PREÇOS DA CONSTRUÇÃO CIVIL) da Fundação Getúlio Vargas, conforme planilha detalhada no processo 32843/2019 - Unemat.

DA ASSINATURA: 09/12/2020.

DO VALOR: R\$ R\$ 10.670,63 (Dez mil setecentos e setenta reais e sessenta e três centavos)

ASSINAM: Prof. Dr. Rodrigo Bruno Zanin.

EXTRATO DO TERMO DE APOSTILAMENTO Nº 001 AO CONTRATO Nº 098/2017-UNEMAT

PARTES: UNIVERSIDADE DO ESTADO DE MATO GROSSO / MÁXIMA AMBIENTAL

DO OBJETO: Será acrescido ao contrato o percentual de pela taxa IGP de 9,61 %, o valor atualizado é de 258,82 (duzentos e cinquenta e oito reais e oitenta e dois centavos) mensais totalizando 3.105,84 (três mil cento e cinco reais e oitenta e quatro centavos) em 12meses.

DA ASSINATURA: 14/12/2020.

DO VALOR: R\$ 3.105,84 (três mil cento e cinco reais e oitenta e quatro centavos).

ASSINAM: Prof. Dr. Rodrigo Bruno Zanin.

PORTARIA Nº 1819/2020**O REITOR DA UNIVERSIDADE DO ESTADO DE MATO GROSSO, NO USO DE SUAS ATRIBUIÇÕES LEGAIS**

CONSIDERANDO o que estabelecem os artigos 35 e 36 da Lei Complementar Nº 320 de 30/06/2008, que dispõe sobre o afastamento para congressos acadêmicos, técnicos ou científicos;

CONSIDERANDO o Ofício nº. 203/2020-PRAD/SDP, datado de 03.12.2020, Parecer PRPPG Nº.007/2020; Processo n.º290922/2020;

RESOLVE:

Art. 1º AUTORIZAR a servidora Docente da Educação Superior **NEUSA INÊS PHILIPPSEN**, matrícula n.º **100828**, vinculada ao Campus Universitário de Sinop, da Universidade do Estado de Mato Grosso, a **AFASTAR-SE DO PAÍS** a Licença para Estudo ou Missão no Exterior para Realizar a Pesquisa do Pós-Doutorado no Programa de Pós-Graduação Anwendungsorientierte Interkulturelle Sprachwissenschaft, com o Projeto intitulado: "Nos Confins do Brasil, o que resta da Língua de Imigração Alemã entre os Descendentes de Alemães em Mato Grosso, em Agsburg - Alemanha, na Universität Agsburg, no período de **03/03/2021 a 14/03/2021**.

Registre-se. Publique-se. Cumpra-se.

Cáceres, MT, 09 de Dezembro de 2020.

Prof. RODRIGO BRUNO ZANIN
Reitor

PORTARIA Nº 1760/2020

O REITOR DA UNIVERSIDADE DO ESTADO DE MATO GROSSO, NO USO DE SUAS ATRIBUIÇÕES LEGAIS

CONSIDERANDO o disposto na Lei Complementar nº 321/2008 de 30/06/2008;
CONSIDERANDO o Decreto nº 3.006 de 05 de maio de 2004;
CONSIDERANDO o Ofício nº 203/2020 - PRAD/SDP, de 30.11.2020; Protocolo nº.460856/2020.

RESOLVE:

Art. 1º - HOMOLOGAR à Avaliação Anual de Desempenho Profissional do Profissional Técnico da Educação Superior da Universidade do Estado de Mato Grosso - UNEMAT, **POR TER CONCLUÍDO O TRIÊNIO DO ESTÁGIO PROBATÓRIO DE 2017 A 2020**, conforme segue:

| Agente Universitário | | | |
|----------------------|---------------------------------|-------------------|------------------|
| Matricula | NOME | Efetivo Exercício | Resultado da ADP |
| 280522/1 | GLAUCIMAR APARECIDA DE SIQUEIRA | 25/10/2017 | APROVADA |

Registre-se. Publique-se. Cumpra-se.

Cáceres, MT, 01 de Dezembro de 2020.

Prof. RODRIGO BRUNO ZANIN
Reitor

PORTARIA Nº 1752/2020

O REITOR DA UNIVERSIDADE DO ESTADO DE MATO GROSSO, NO USO DE SUAS ATRIBUIÇÕES LEGAIS;

CONSIDERANDO o disposto na Lei Complementar n.320, de 30.06.2008;
CONSIDERANDO o decreto n.º3006, de 05 de maio de 2004;
CONSIDERANDO ofício n.º 195/2020-PRAD/SDP, datado de 19.11.2020; Processo n.º384058/2020.

RESOLVE:

Art. 1º HOMOLOGAR as Avaliações Anuais de Desempenho dos Servidores Docentes da Educação Superior da Universidade do Estado de Mato Grosso - UNEMAT, **APROVADOS**, em Estágio Probatório, obtendo Média Final Satisfatória.

| Estágio Probatório triênio, 2016-2019 | | | | |
|---------------------------------------|------------------------------|----------------------------|------------|----------|
| DOCENTE DO ENSINO SUPERIOR | | | | |
| MATRICULA / VÍNCULO | NOME | PERÍODO AVALIADO (triênio) | | NOTA |
| | | INÍCIO | FINAL | |
| 118802 | HILTON MARCELO DE LIMA SOUZA | 09/09/2016 | 09/09/2019 | APROVADO |

| Estágio Probatório triênio, 2017-2020 | | | | |
|---------------------------------------|----------------------------------|----------------------------|------------|----------|
| DOCENTE DO ENSINO SUPERIOR | | | | |
| MATRICULA / VÍNCULO | NOME | PERÍODO AVALIADO (triênio) | | NOTA |
| | | INÍCIO | FINAL | |
| 117008 | ADRIANA REGINA REDIVO | 18/07/2017 | 18/07/2020 | APROVADO |
| 251145 | CINTYA LEOCADIO DIAS CUNHA | 02/06/2017 | 02/06/2020 | APROVADO |
| 277289 | FERNANDA HELOISA DE MELLO | 25/04/2017 | 25/04/2020 | APROVADO |
| 278736 | FERNANDA MARTINS DA SILVA | 19/06/2017 | 19/06/2020 | APROVADO |
| 50115 | VILMA ELIANE MACHADO DE OLIVEIRA | 10/05/2017 | 10/05/2020 | APROVADO |

Registre-se. Publique-se. Cumpra-se.
Cáceres, MT, 26 de Novembro de 2020.

Prof. RODRIGO BRUNO ZANIN
Reitor

PORTARIA Nº 1751/2020

O REITOR DA UNIVERSIDADE DO ESTADO DE MATO GROSSO, NO USO DE SUAS ATRIBUIÇÕES LEGAIS;

CONSIDERANDO o disposto na Lei Complementar n.320, de 30.06.2008;
CONSIDERANDO o decreto n.º3006, de 05 de maio de 2004;
CONSIDERANDO ofício n.º 194/2020-PRAD/SDP, datado de 19.11.2020; Processo n.º384058/2020.

RESOLVE:

Art. 1º HOMOLOGAR as Avaliações Anuais de Desempenho dos Servidores Docentes da Educação Superior da Universidade do Estado de Mato Grosso - UNEMAT, **APROVADOS**, obtendo Média Final Satisfatória.

| DOCENTE DO ENSINO SUPERIOR | | | | |
|----------------------------|--------------------------------------|----------------------------|------------|----------|
| MATRICULA | NOME | PERÍODO AVALIADO (triênio) | | NOTA |
| | | INÍCIO | FINAL | |
| 91638 | ACELMO DE JESUS BRITO | 22/02/2017 | 22/02/2020 | APROVADO |
| 86016 | ADAILTON ALVES DA SILVA | 03/05/2016 | 03/05/2019 | APROVADO |
| 97335 | ALEXANDRE BERNDT | 24/04/2017 | 23/04/2020 | APROVADO |
| 131865 | ALLYSON RODRIGUES VARGAS | 09/08/2015 | 09/08/2018 | APROVADO |
| 243426 | ANA CAROLINA MACRI GASPAS | 12/03/2017 | 11/03/2020 | APROVADO |
| 253397 | ANA CLAUDIA PEREIRA TERÇAS TRETTEL | 21/02/2017 | 21/02/2020 | APROVADO |
| 255482 | ANA KARINA RODRIGUES ABADIO DE PAULA | 07/05/2017 | 07/05/2020 | APROVADO |
| 31449 | ANA LUCIA ANDRUCHAK | 18/11/2014 | 18/11/2017 | APROVADO |
| 253846 | ANDRE DO AMARAL PENTEADO BISCARO | 11/03/2017 | 11/03/2020 | APROVADO |
| 122694 | ANGELA ESTER MALLMANN CENTENARO | 27/02/2017 | 27/02/2020 | APROVADO |

| | | | | |
|--------|--|------------|------------|----------|
| 32795 | ANGELA RITA CHRISTOFOLLO DE MELLO | 16/08/2017 | 16/08/2020 | APROVADO |
| 39231 | CARLOS EDINEI DE OLIVEIRA | 21/02/2017 | 21/02/2020 | APROVADO |
| 234645 | CAROLINA OHARA JORGE DA CUNHA | 08/08/2016 | 08/08/2019 | APROVADO |
| 249048 | CAROLINA SAMPAIO DE OLIVEIRA | 27/03/2016 | 27/03/2019 | APROVADO |
| 95794 | CLAITON PAZZINI GOULART | 08/03/2016 | 08/03/2019 | APROVADO |
| 121144 | CLAUDIA LANDIN NEGREIROS | 21/02/2017 | 21/02/2020 | APROVADO |
| 120739 | CLEUZA REGINA BALAN TABORDA | 14/02/2017 | 14/02/2020 | APROVADO |
| 122182 | DAISE LAGO PEREIRA SOUTO | 21/02/2017 | 21/02/2020 | APROVADO |
| 80730 | DANILO PIRES ATALA | 28/05/2017 | 28/05/2020 | APROVADO |
| 101358 | DELMONTE ROBOREDO | 14/07/2017 | 14/07/2020 | APROVADO |
| 110194 | DIONES KRINSKI | 06/04/2017 | 06/04/2020 | APROVADO |
| 253503 | ELETISANDA DAS NEVES | 14/03/2017 | 14/03/2020 | APROVADO |
| 82314 | ELIANE IGNOTTI | 25/02/2017 | 25/02/2020 | APROVADO |
| 44939 | EPITÁCIO PEDRO DA SILVA JUNIOR | 22/08/2016 | 22/08/2019 | APROVADO |
| 253964 | ERICK DE SANTANA MELLO | 27/03/2017 | 27/03/2020 | APROVADO |
| 83144 | EVANDSON JOSE DOS ANJOS SILVA | 04/03/2015 | 04/03/2018 | APROVADO |
| 253878 | EVELINE NUNES POSSIGNOLO COSTA | 10/03/2017 | 10/03/2020 | APROVADO |
| 121962 | EVERTON ALMEIDA BARBOSA | 03/03/2017 | 03/03/2020 | APROVADO |
| 93377 | EVERTON RICARDO DO NASCIMENTO | 03/09/2016 | 03/09/2019 | APROVADO |
| 142174 | EVERTON VALDOMIRO PEDROSO BRUM | 11/12/2013 | 11/12/2016 | APROVADO |
| 83143 | EXPEDITO FIGUEIREDO DE SOUZA | 27/08/2016 | 27/08/2019 | APROVADO |
| 124693 | EZEQUIEL NUNES PACHECO | 03/01/2017 | 03/01/2020 | APROVADO |
| 253805 | FERNANDO GARCEZ DE MELO | 12/03/2017 | 12/03/2020 | APROVADO |
| 90384 | FERNANDO SELLERI SILVA | 05/09/2016 | 05/09/2019 | APROVADO |
| 93124 | FRANCISCO SANCHES BANHOS FILHO | 23/04/2017 | 23/04/2020 | APROVADO |
| 114917 | GEOVANE PAULO SORNBERGER | 20/06/2017 | 20/06/2020 | APROVADO |
| 96420 | IVONE VIEIRA DA SILVA | 03/07/2017 | 03/07/2020 | APROVADO |
| 247541 | JAIRO LUIS FLECK FALCAO | 16/03/2017 | 16/03/2020 | APROVADO |
| 116911 | JANE ELIZA DE ALMEIDA LACOMBRE | 27/03/2017 | 27/03/2020 | APROVADO |
| 140213 | JOÃO CARLOS MARTINS BRESSAN | 17/03/2017 | 17/03/2020 | APROVADO |
| 239927 | JOÃO MARIO DE ARRUDA ADRIÃO | 08/04/2015 | 08/04/2018 | APROVADO |
| 55846 | JOELMA APARECIDA BRESSANIN | 21/10/2016 | 21/10/2019 | APROVADO |
| 82355 | JOSE LEONILDO LIMA | 12/03/2016 | 12/03/2019 | APROVADO |
| 253410 | JOSE RICARDO MENACHO TRAMARIN DE OLIVEIRA CARVALHO | 26/02/2017 | 26/02/2020 | APROVADO |
| 75206 | JOSELAINE SOUTO HALL SILVA | 04/08/2017 | 04/08/2020 | APROVADO |
| 54747 | JOSIMAR DE SOUZA | 28/03/2015 | 28/03/2018 | APROVADO |
| 120890 | JULIANA DEMARTINI | 10/07/2015 | 10/07/2018 | APROVADO |
| 253804 | KLEBER PELICIA | 12/03/2017 | 12/03/2020 | APROVADO |
| 124724 | LEO MANOEL LOPES DA SILVA GARCIA | 10/03/2017 | 10/03/2020 | APROVADO |
| 124798 | LUCIANA BERTHOLDI MACHADO | 19/07/2016 | 19/07/2019 | APROVADO |
| 82363 | MADALENA APARECIDA MACHADO | 06/07/2017 | 06/07/2020 | APROVADO |
| 128608 | MAGDA GLORIA GUARDA | 17/03/2015 | 17/03/2018 | APROVADO |
| 136239 | MARCELO LEANDRO HOLZCHUN | 08/11/2016 | 08/11/2019 | APROVADO |
| 253923 | MARCIO OSVALDO LIMA MAGALHAES | 11/03/2017 | 11/03/2020 | APROVADO |
| 37106 | MARCOS FRANCISCO BORGES | 02/04/2015 | 02/04/2018 | APROVADO |
| 112926 | MARIA ANGELICA DORNELLES DIAS SOUZA | 09/03/2015 | 09/03/2018 | APROVADO |
| 120315 | MARICE CRISTINE VENDRUSCOLO | 31/01/2017 | 31/01/2020 | APROVADO |
| 63471 | MARILDA DE OLIVEIRA COSTA | 11/10/2016 | 11/10/2019 | APROVADO |
| 253746 | MARINEY DE MENEZES | 11/03/2017 | 11/03/2020 | APROVADO |
| 59687 | MAURECILNE LEMES DA SILVA CARVALHO | 28/02/2017 | 28/02/2020 | APROVADO |
| 40279 | NILSO FRANCIO | 08/09/2016 | 08/09/2019 | APROVADO |
| 54575 | OSVALDO MARTINS DE SOUZA | 17/07/2017 | 17/07/2020 | APROVADO |
| 253515 | POLLYANNA DE SIQUEIRA QUEIROS | 21/03/2017 | 21/03/2020 | APROVADO |
| 80851 | ROBERTO ALVES DE ARRUDA | 21/10/2016 | 21/10/2019 | APROVADO |
| 254529 | ROBERTO CARLOS VIEIRA JUNIOR | 03/04/2017 | 03/04/2020 | APROVADO |
| 65937 | ROBSON ALEX FERREIRA | 18/03/2017 | 18/03/2020 | APROVADO |
| 253941 | ROSANA ALVES DE OLIVEIRA | 24/03/2017 | 24/03/2020 | APROVADO |
| 832231 | SERGIO ANTONIO ROSA | 28/02/2016 | 28/02/2019 | APROVADO |
| 253958 | SILVIO YOSHIHARU USHIWATA | 18/03/2017 | 18/03/2020 | APROVADO |
| 253582 | THALISE YURI HATTORI | 05/03/2017 | 05/03/2020 | APROVADO |
| 113051 | TIAGO LUIS DE ANDRADE | 06/03/2017 | 06/03/2020 | APROVADO |
| 253497 | VALESKA MARQUES ARRUDA | 05/03/2017 | 05/03/2020 | APROVADO |
| 253995 | VINICIUS AUGUSTO MORAIS | 28/03/2017 | 28/03/2020 | APROVADO |
| 70488 | WALDO PINHEIRO TROY | 16/10/2016 | 16/10/2019 | APROVADO |
| 253520 | WESCLEY VIANA EVANGELISTA | 10/03/2017 | 09/03/2020 | APROVADO |
| 115700 | ZULEMA NETTO FIGUEIREDO | 09/06/2016 | 09/06/2019 | APROVADO |

Registre-se. Publique-se. Cumpra-se.
Cáceres, MT, 26 de Novembro de 2020.

Prof. RODRIGO BRUNO ZANIN
Reitor

IPEM-MT**INSTITUTO DE PESOS E MEDIDAS DE MATO GROSSO****EXTRATO DO CONTRATO Nº 012/2020/IPEM/MT**

CONTRATANTE: INSTITUTO DE PESOS E MEDIDAS DE MATO GROSSO - IPEM/MT.

CONTRATADA: KGA DESENVOLVIMENTO E TECNOLOGIA EIRELI

OBJETO: Prestação de serviços de intermediação e agenciamento de serviços de transporte individual de passageiros, por meio de aplicativo customizável web e mobile, no âmbito de Cuiabá e Várzea Grande, para atender a demanda dos Órgãos e Entidades do Poder Executivo Estadual, que deriva da adesão à Ata de Registro de Preços nº 014/2020/SEPLAG, decorrente do Pregão Eletrônico nº 008/2020/SEPLAG.

VIGÊNCIA: 14/12/2020 a 13/12/2020, podendo ser prorrogado, conforme artigo 57, inciso II da Lei nº 8.666/93.

DOTAÇÃO ORÇAMENTÁRIA: Projeto/Atividade: 2007, Elemento de Despesa: 3390.39, Sub Elemento: 90, Fonte de Recursos: 193.

VALOR: Valor total anual estimado de R\$ 8.850,00 (Oito Mil Oitocentos e Cinquenta Reais)

FISCAL DO CONTRATO: MICHELL DAUD AYOUB SOBRINHO e ANTONIO DALTRO NETO (em substituição).

DATA DE ASSINATURA DO CONTRATO: 14/12/2020.

ASSINAM: BENTO FRANCISCO GOMES BEZERRA. Presidente do Instituto de Pesos e Medidas de Mato Grosso - IPEM/MT. RICARDO YOSHIO YAMADA LAMARÃO. KGA DESENVOLVIMENTO E TECNOLOGIA EIRELI

PORTARIA EXTERNA IPEM-MT Nº 13/2020.

O Presidente do Instituto de Pesos e Medidas do IPEM-MT, no uso de suas atribuições legais, conferidas pela Lei nº 7.270 de 12 de abril de 2.000, alterada pela Lei nº 8.145 de 30 de junho de 2004, Lei nº 9.331, de 31 de março de 2010 e Lei nº 9.687, de 28 de dezembro de 2011; Lei 9.877, de 03 de janeiro de 2013, Lei nº 10.053 de 20 de janeiro de 2014 e Lei Complementar n.º 566, de 20 de maio de 2015; e

Considerando espaço físico limitado no arquivo geral do IPEM/MT, e necessidade de Instituir Comissão permanente de avaliação de documentos e gestão de informações, considerando Decreto 5.567/2002, Decreto 1973/2013 e Instrução Normativa CGE/SEPLAN/SEGES nº001/2017;

RESOLVE:

Art. 1º - Constituir Comissão para realizar trabalhos visando à gestão e destruição dos documentos arquivados, autorizados pelas respectivas Diretorias IPEM-MT, através da tabela de temporalidade, composta pelos seguintes servidores:

- Carla Denise Alves Matos Silva - Técnico Administrativo, Matrícula 94556
- Presidente

Membros:

- Elaine da Silva Barros Prado, Agente fiscal metrológico, matrícula 91268;

- Michelle Maria Pinho Grunwald Spinelli, Agente fiscal metrológico, matrícula 91279;

- Carolina Oliveira Barreto Scremin - Técnico Administrativo, Matrícula 256848;

- Samirys Fernandes dos Santos - Técnico Administrativo, Matrícula 249248;

Art.2º - Sempre que necessário esta Comissão poderá solicitar junto a Coordenaria de Administração Sistêmica, bem como as Diretorias do IPEM/MT, apoio operacional.

Art. 3º - Caberá a esta Comissão buscar legislação cabível junto ao INMETRO e ao Governo do Estado, bem como utilizar a forma de destruição dos documentos que não infringem a legislação ambiental.

Art. 4º - Revogam-se as disposições em contrário, em especial a Portaria externa nº 09/2015, DE 18 de março de 2015 e Portaria externa nº18/2019.

Art. 5º - Essa Portaria entra em vigor na data de sua publicação.

Publique-se.

Registre-se.

Cumpra-se.

Cuiabá, 16 de Dezembro 2020.

Bento Francisco Gomes Bezerra
Presidente Metrológico - IPEM/MT

INDEA**INSTITUTO DE DEFESA AGROPECUÁRIA****PORTARIA N º 229/2020**

O Presidente do Instituto de Defesa Agropecuária do Estado de Mato Grosso - INDEA/MT, no uso de suas atribuições legais que lhe confere o Inciso II do artigo 45 do Capítulo I do Título IV, do Regimento Interno, aprovado pelo Decreto nº 732 de 26 de novembro de 2020.

RESOLVE:

I - Designar a servidora, Nilzete Marques Dias - Matrícula 79945 para responder em substituição legal pela Gerência Regional de São Félix do Araguaia, no período de 21/12/2020 a 19/01/2021.

Registrada, Cumpra-se.

Cuiabá-MT, 15 de dezembro de 2020.

Marcos Catão Dornelas Vilaça
Presidente Do INDEA-MT

(Via original assinada)

PORTARIA Nº 230/2020/INDEA-MT

Cadastrar médicos veterinários autônomos ou da iniciativa privada para executar atividades delegadas no âmbito do Programa Nacional de Controle e Erradicação de Brucelose e Tuberculose no Estado de Mato Grosso.

O **PRESIDENTE DO INSTITUTO DE DEFESA AGROPECUÁRIA DO ESTADO DE MATO GROSSO**, no uso das atribuições que são conferidas pelo Artigo 9º da lei nº 10.486, de 29 de dezembro de 2016 e o Artigo 7º do Decreto nº 1.260, de 10 de novembro de 2017.

Resolve:

Art. 1º. Cadastrar 40 (quarenta) Médicos Veterinários Autônomos elencados no ANEXO I desta portaria para execução de atividade referente a vacinação contra brucelose em bovinos e bubalinos no Estado de Mato Grosso, de acordo com o previsto na legislação vigente.

Art. 2º. Esta Portaria entra em vigor a partir da data de publicação.

Cuiabá-MT, 15 de dezembro de 2020.

Marcos Catão Dornelas Vilaça
Presidente do INDEA-MT
(original assinado)

| ANEXO I | | |
|---------|-------------------------------------|------------|
| ORDEM | NOME DO MEDICO VETERINÁRIO | Nº CRMV-MT |
| 1 | Milena Silvia Dicati Oliviera | 6191 |
| 2 | Fernando Barbosa Kachiyama | 6347 |
| 3 | Aline da Silva Oliveira | 5639 |
| 4 | Luiz Joel de Oliveira | 6349 |
| 5 | Renata de Oliveira Friedel | 6013 |
| 6 | Valdenir Marcelino dos Santos | 5155 |
| 7 | Rayf Roberto Tirloni | 4231 |
| 8 | Adão Silva Moraes | 6315 |
| 9 | Ornella Francio Fachiano | 5426 |
| 10 | Carla Machado Soares | 6354 |
| 11 | Sergio Murilo M. de Albuquerque | 6367 |
| 12 | Igor Melo Campos | 6195 |
| 13 | Rafael Guerreiro Justiniano | 6283 |
| 14 | Arthur Hartmann Macedo | 6250 |
| 15 | Heber Rangel da Silva | 6115 |
| 16 | Erivelton Pereira Mota | 6239 |
| 17 | Anderson Tiago França Alves | 6351 |
| 18 | Ruy Barbosa Lima | 979 |
| 19 | Gildo Ricardo Ribeiro | 6408 |
| 20 | Rafael Gonçalves Arantes | 6240 |
| 21 | Matheus de Souza Leite | 6308 |
| 22 | Piter Aparecido Teodoro | 5740 |
| 23 | Rafael Magiotto de Araújo | 5861 |
| 24 | Renato Rodrigues Barros | 6215 |
| 25 | Thallys Henrique de Melo Garcia | 6405 |
| 26 | Katie Veruska Hatanaka | 1917 |
| 27 | Priscila Godoy Leite Batista | 5407 |
| 28 | Luma Camargo Prados | 5673 |
| 29 | Pedro Antônio Dias Guimarães Flores | 6313 |

| | | |
|----|---|------|
| 30 | Wagner de Brida | 6350 |
| 31 | Ilana Cintia Barboza Iglesias | 6364 |
| 32 | Luana Aparecida Gomes Arruda | 6227 |
| 33 | Isaac Ferreira Rocha Horta | 6298 |
| 34 | Gustavo de Souza Borges | 6401 |
| 35 | Daniela Lacerda Alves da Silveira | 3710 |
| 36 | Alélia Fernanda de Paula Amaral | 6339 |
| 37 | Matheus Felipe Rocha Brandão de Aquino | 6321 |
| 38 | Vanessa Dandara Paula da Silva Oliveira | 6337 |
| 39 | Lucas Guedes Silva | 4897 |
| 40 | Ademir Antônio Brunetto | 857 |

MTI

EMPRESA MATO-GROSSENSE DE TECNOLOGIA DA INFORMAÇÃO

EXTRATO DO CONTRATO Nº 015/2020/MTI

DA ESPÉCIE: Contrato que entre si celebram a **EMPRESA MATO-GROSSENSE DE TECNOLOGIA DA INFORMAÇÃO - MTI** e a pessoa jurídica **KLADANN INFORMÁTICA COMÉRCIO E SERVIÇOS LTDA.**

DO OBJETO: Contratação emergencial de empresa especializada em serviços de manutenção preventiva e corretiva, assistência técnica e fornecimento de peças e locação de soluções de armazenamento para equipamentos do fabricante IBM do ambiente Mainframe instalados na MTI.

DA VIGÊNCIA CONTRATUAL: O contrato emergencial possuirá vigência de até 180 (cento e oitenta) dias, contados da assinatura do contrato 14/12/2020, nos termos do art.29, inciso XV, art.30, §3º da Lei nº 13.303/2016, combinado com o correspondente art. 54, inciso XV, do RLC/MTI.

DO VALOR DO CONTRATO: O valor total do presente contrato é de R\$ 96.000,00 (noventa e seis mil reais).

DA DOTAÇÃO ORÇAMENTÁRIA: UO: 11.401; Programa: 356; Atividade: 2787; Natureza de Despesa: 3.3.90.40.012; Fonte: 196.

ASSINAM: ANTONIO MARCOS SILVA DE OLIVEIRA-Diretor-Presidente /CLEBERSON ANTÔNIO SÁVIO GOMES-Diretor Vice-Presidente/ CIRANO SOARES DE CAMPOS-Diretor de Tecnologia da Informação e Comunicação/CONTRATANTE e a Sr. CLÁUDIO BONO DOMINGUES-KLADANN INFORMÁTICA COMÉRCIO E SERVIÇOS LTDA/ CONTRATADA.

EMPAER

EMPRESA MATOGROSSENSE DE PESQUISA, ASSISTENCIA E EXTENSÃO RURAL S/A

EXTRATO DO CONTRATO Nº. 017/2020 (Processo Nº 434966/2020 - EMPAER/MT)

LOCATÁRIO: EMPRESA MATO-GROSSENSE DE PESQUISA, ASSISTÊNCIA E EXTENSÃO RURAL

LOCADOR: José Silva Souza e Maria Nilce Brandão

OBJETO: locação de imóvel não residencial para o funcionamento do escritório local no município de Matupá - MT.

VIGÊNCIA: 36 (trinta e seis) meses, com início em 17/12/2020 e término em 17/12/2023.

TERMO DE ADJUDICAÇÃO E HOMOLOGAÇÃO PREGÃO ELETRÔNICO Nº 009/2020/EMPAER/MT PROCESSO N.º 0352381/2020

O Presidente da Empresa Mato-grossense de pesquisa, Assistência e Extensão Rural - EMPAER-MT, através de seu pregoeiro (a) oficial abaixo assinado, nomeado pela portaria nº 056/2020/EMPAER/MT de 15/09/2020, publicada no Diário Oficial nº 27.837 em 16/09/2020, vem a público divulgar a **ADJUDICAÇÃO** do lote, conforme itens **ABAIXO RELACIONADOS** da Licitação na Modalidade: Pregão Eletrônico nº 009/2020/EMPAER-MT, para **Aquisição de material de processamento de dados (toner e cartucho)**, realizado no dia 14 de dezembro de 2020., via Sistema de Aquisições Governamentais - SIAG, nos termos do inciso XX, do artigo 4º, da Lei 10.520/2002, bem como neste ato, Diretora **Presidente da EMPAER** em substituição, conforme Portaria nº 065/2020/EMPAER/MT de 27/11/2020, publicada no Diário Oficial nº 27.887 em 30/11/2020, no uso de suas atribuições **ADJUDICA E HOMOLOGA** nos termos do inciso XXI, do artigo 4º, da Lei 10.520/2002, o lote de acordo com o quadro abaixo:

| LOTE ÚNICO | | | | | | | |
|------------|---|-----|---------------|----------------------|------------------|--|------------|
| ITEM | DESCRIÇÃO/ ESPECIF. | QT | UN. DE MEDIDA | PREÇO TOTAL ESTIMADO | PREÇO ADJUDICADO | EMPRESA | RESULTADO |
| 01 | Cartucho toner impressora Samsung MI2165w, tipo toner: compatível, cor tinta: preto, referência: D101. UNIDADE. | 175 | UNIDADE | R\$ 14.035,00 | R\$ 7.929,25 | MARCOS S. BIUDES EIRELI ME CNPJ 08.257.279/0001-03 | ADJUDICADO |

FUNDAMENTAÇÃO LEGAL: Fundamenta-se no art. 29, inc. V da Lei Federal 13.303/16. Lei 8.245/1991. Decreto Estadual 840/17

RATIFICAÇÃO: Este termo decorre de Autorização da DIRETORA SISTÊMICA/ORDENADORA DE DESPESA, nos termos da Ofício nº 013/2020/GESEG/COAL/DAS de 12 de Novembro de 2020 e Parecer Jurídico nº 3.566/SGAC/2020, fis. 102-122, devidamente homologado as fis. 123/124, acolhido e ratificado pela DIRETORA SISTÊMICA/ORDENADORA DE DESPESA a fl. 129 que autoriza a celebração do presente contrato.

VALOR MENSAL: R\$ 1.600,00 (mil e seiscentos reais)

VALOR TOTAL GLOBAL: R\$ 57.600,00 (cinquenta e sete mil e seiscentos reais).

GESTOR/FISCAL: Antônio João Cardoso Murinho

ASSINAM: Pela EMPAER/MT a Ordenadora de Despesas (portaria 68/2019) **Flávia de Souza Almeida** e pelos Locadores o **Sr. José Silva Souza e Srª. Maria Nilce Brandão**

DATA DA ASSINATURA: 16 de Dezembro de 2020

(original assinado)

FLÁVIA DE SOUZA ALMEIDA

DIRETORA DE ADMINISTRAÇÃO SISTÊMICA - DAS

ORDENADORA DE DESPESAS

(Portaria 068/2019 - DOE nº 27453 de 27/02/2019)

EMPAER-MT

AVISO DE ABERTURA DE LICITAÇÃO

PREGÃO ELETRÔNICO Nº 011/2020/EMPAER/MT

PROCESSO Nº 0315326/2020

A Pregoeira Oficial da EMPAER-MT, nomeada através da Portaria nº 056/2020/EMPAER-MT, publicada no D.O.E nº 27.837, em 16/09/2020, **TORNA PÚBLICA** a abertura do Pregão Eletrônico **011/2020/EMPAER/MT.**

OBJETO Aquisição de equipamentos de trabalho, tais como (aparelho de ar condicionado e veículo de passeio), conforme especificações constantes neste Termo de Referência, para uso dos escritórios locais da EMPAER - MT localizados nas regiões de Cáceres, Cuiabá e Sinop, conforme especificações e condições técnicas constantes neste edital e em seus anexos.

LANÇAMENTO E ENVIO DA(S) PROPOSTA(S) E DOS DOCUMENTOS

DE HABILITAÇÃO NO SIAG: entre os dias **17/12/2020 a 29/12/2020**, período integral. No dia **30/12/2020**, data de abertura da sessão, o horário máximo de aceitação será às **08h00min - horário local (Cuiabá/MT).**

ABERTURA DAS PROPOSTAS E INÍCIO DA SESSÃO: Dia **30/12/2020 às 08h30min. - horário local (Cuiabá/MT)**, através do endereço: <http://aquisicoes.gestao.mt.gov.br>

DISPONIBILIZAÇÃO DO EDITAL: O Edital está disponível na internet no Portal de Aquisições Governamentais. Link de acesso: <http://aquisicoes.gestao.mt.gov.br>

TODAS AS PUBLICAÇÕES REFERENTES A ESTE PREGÃO SERÃO DIVULGADAS NO DIÁRIO OFICIAL DO ESTADO DE MATO GROSSO Link de acesso: <https://www.iomat.mt.gov.br/>

DÚVIDAS/ ESCLARECIMENTOS/IMPUGNAÇÕES: licitacao@empaer.mt.gov.br

TELEFONE PARA CONTATO: (65) 3613- 1700/1706

Cuiabá, 16 de dezembro de 2020.

Edite Valadares da Silva

Pregoeira Oficial da EMPAER/MT

(original assinado)

| | | | | | |
|----|---|-----|---------|---------------|--------------|
| 02 | Cartucho toner impressora Samsung M2070 SERIES, tipo toner: compatível, cor tinta: preto, referência: D111. UNIDADE. | 169 | UNIDADE | R\$ 11.671,14 | R\$ 6.594,38 |
| 03 | Cartucho toner impressora HP Laser Jet Pro MPPM 125A/ P1102/P1102W/ M1132 , tipo toner: compatível, cor tinta: preto, referência: 85A. UNIDADE. | 183 | UNIDADE | R\$ 7.493,85 | R\$ 4.234,62 |
| 04 | Cartucho toner impressora HP Laser Jet Pro MFPM 127FN , tipo toner: compatível, cor tinta: preto, referência: 283ª. UNIDADE. | 281 | UNIDADE | R\$ 9.941,78 | R\$ 5.617,19 |
| 05 | Cartucho toner impressora Kyocera ECOSYS N2035DN/L, tipo toner: compatível, cor tinta: preto, referência: TK1147. UNIDADE. | 12 | UNIDADE | R\$ 1.304,16 | R\$ 736,80 |
| 06 | Cartucho toner impressora HP Laser Jet M1212 MFMFP , tipo toner: compatível, cor tinta: preto, referência: 285A. UNIDADE. | 165 | UNIDADE | R\$ 9.078,30 | R\$ 5.129,85 |
| 07 | Cartucho toner impressora Samsung SCX 4600, tipo toner: compatível, cor tinta: preto, referência: 105S. UNIDADE. | 38 | UNIDADE | R\$ 3.442,04 | R\$ 1.944,84 |
| 08 | Cartucho toner impressora Samsung ML 2851ND, tipo toner: compatível, cor tinta: preto, referência: 2850D. UNIDADE. | 05 | UNIDADE | R\$ 652,90 | R\$ 368,90 |
| 09 | Cartucho toner impressora HP Laser Jet Pro MFPM 177FW , tipo toner: compatível, cor tinta: preto, referência: 350/351/352/353. UNIDADE. | 01 | UNIDADE | R\$ 57,95 | R\$ 32,74 |
| 10 | Cartucho toner impressora HP Laser Jet 1020/1018/1015, tipo toner: compatível, cor tinta: preto, referência: 12A. UNIDADE. | 08 | UNIDADE | R\$163,60 | R\$ 92,40 |
| 11 | Cartucho toner impressora HP Jet Pro MPF M28W, tipo toner: compatível, cor tinta: preto, referência: 48A. UNIDADE. | 01 | UNIDADE | R\$ 69,73 | R\$ 39,40 |
| 12 | Cartucho toner impressora Brother DCP L2540DW, tipo toner: compatível, cor tinta: preto, referência: TN2370BR. UNIDADE | 13 | UNIDADE | R\$ 692,77 | R\$ 391,43 |
| 13 | Cartucho toner impressora Samsung MFC 8890DW, tipo toner: compatível, cor tinta: preto, referência: TN 650. UNIDADE. | 10 | UNIDADE | R\$ 739,90 | R\$ 418,00 |
| 14 | Cartucho toner impressora HP Jet Pro 1160, tipo toner: compatível, cor tinta: preto, referência: 49A. UNIDADE. | 02 | UNIDADE | R\$ 135,70 | R\$ 76,68 |
| 15 | Cartucho toner impressora HP Desk Jet 3844 tipo toner: compatível, cor tinta: preto. UNIDADE. | 09 | UNIDADE | R\$ 855,00 | R\$ 483,12 |
| 16 | Cartucho toner impressora HP Laser Jet DCP L5652 DN, tipo toner: compatível, cor tinta: preto, referência: 4TN 3472. UNIDADE. | 01 | UNIDADE | R\$ 59,73 | R\$ 33,62 |
| 17 | Cartucho toner impressora Brother DCP 1601, tipo toner: compatível, cor tinta: preto, referência: TN100. UNIDADE. | 08 | UNIDADE | R\$ 480,80 | R\$ 271,68 |
| 18 | Cartucho toner impressora HP, tipo toner: compatível, cor tinta: preto, referência: 105A. UNIDADE. | 03 | UNIDADE | R\$ 416,91 | R\$ 235,56 |

| | | | | | |
|----|--|----|---------|--------------|------------|
| 19 | Cartucho toner impressora HP Laser et 1005, tipo toner: compatível, cor tinta: preto, referência: 35A. UNIDADE. | 05 | UNIDADE | R\$ 218,70 | R\$ 136,60 |
| 20 | Cartucho de tinta para impressora EPSON L3375, tipo: compatível, cor tinta: preto/azul/amarelo/magenta, referência: T664. UNIDADE. | 02 | UNIDADE | R\$ 110,00 | R\$ 62,16 |
| 21 | Cartucho de tinta para impressora HP DESK JET 840C, tipo: compatível, cor tinta: colorido, referência: 17. UNIDADE. | 06 | UNIDADE | R\$ 776,04 | R\$ 438,48 |
| 22 | Cartucho de tinta para impressora HP DESK JET 840C, tipo: compatível, cor tinta: preto, referência: 15. UNIDADE. | 06 | UNIDADE | R\$ 582,84 | R\$ 329,28 |
| 23 | Cartucho de tinta para impressora HP DESK JET 3920/1516, tipo: compatível, cor tinta: preto/color, referência: 662. UNIDADE. | 18 | UNIDADE | R\$ 1.538,10 | R\$ 869,04 |
| 24 | Refil de Tinta para impressora Epson L4150/L4160, tipo: compatível, cor tinta: preto/color, referência: T504. UNIDADE. | 10 | UNIDADE | R\$ 504,10 | R\$ 284,80 |
| 25 | Cartucho de tinta para impressora HP OFFICE JET 4500, tipo: compatível, cor tinta: preto/color, referência: 901. UNIDADE. | 10 | UNIDADE | R\$ 1.252,80 | R\$ 707,80 |
| 26 | Cartucho de tinta para impressora HP DESK JET 2676, tipo: compatível, cor tinta: preto/color, referência: 664. UNIDADE. | 03 | UNIDADE | R\$ 303,33 | R\$ 171,39 |

Preço Total Estimado: R\$ 66.577,17

Preço Total do Lote Único Adjudicado: R\$ 37.629,71

Economia: R\$ 28.947,46

Cuiabá-MT, 15 de dezembro de 2020.

(original assinado)

LUCILENE ROMERO YAMANIA
DIRETORA PRESIDENTE/EMPAER-MT
EM SUBSTITUIÇÃO PORTARIA Nº 065/2020

(original assinado)

EDITE VALADARES DA SILVA
PREGOEIRA/EMPAER-MT

TERMO DE ADJUDICAÇÃO E HOMOLOGAÇÃO
PREGÃO ELETRÔNICO Nº 005/2020/EMPAER/MT
PROCESSO N.º 0315326/2020

O Presidente da Empresa Mato-grossense de pesquisa, Assistência e Extensão Rural - EMPAER-MT, através de seu pregoeiro (a) oficial abaixo assinado, nomeado pela portaria nº 056/2020/EMPAER/MT de 15/09/2020, publicado no Diário Oficial nº 27.837 em 16/09/2020, vem a público divulgar a **ADJUDICAÇÃO** dos lotes **ABAIXO RELACIONADOS** da Licitação na Modalidade: Pregão Eletrônico nº 005/2020/EMPAER-MT, para **Aquisição de Equipamentos de Trabalho**, realizado no dia 09 de dezembro de 2020., via Sistema de Aquisições Governamentais - SIAG, nos termos do inciso XX, do artigo 4º, da Lei 10520/2002, bem como neste ato, O Sr. **Presidente da Empaer/MT**, no uso de suas atribuições **ADJUDICA E HOMOLOGA** os lotes de acordo com o quadro abaixo:

| LOTE 01 - AMPLA CONCORRENCIA | | | | | | | |
|-------------------------------|-----------------|-------|--------|-------------|-----------------|--|------------|
| ITEM | DESCRIÇÃO | UNID. | QUANT. | VALOR UNIT. | VALOR TOTAL R\$ | EMPRESA | RESULTADO |
| 01 | MICROCOMPUTADOR | | | | 106.755,00 | STUDIO COMERCIO ATACADISTA DE PRODUTOS DE INFORMÁTICA -EIRELI 08.710.871/0001-00 | ADJUDICADO |
| LOTE 02- EXCLUSIVO ME/EPP/MEI | | | | | | | |
| 01 | MICROCOMPUTADOR | | | | 35.629,00 | JC COMERCIO DE TECNOLOGIA EIRELLI CNPJ 36.190.664/0001-08 | ADJUDICADO |
| LOTE 03 - AMPLA CONCORRENCIA | | | | | | | |

| | | | | | | | |
|-------------------------------------|--|----|----|--|-----------|--|------------|
| 01 | NOBREAK | UN | | | 19.100,00 | OLMI COMERCIO E INFOMATICA CNPJ 36.656.877/0001-82 | ADJUDICADO |
| LOTE 04 - AMPLA CONCORRENCIA | | | | | | | |
| 01 | IMPRESSORA | | 01 | | 28.320,00 | STUDIO COMERCIO ATACADISTA DE PRODUTOS DE INFORMÁTICA -EIRELI 08.710.871/0001-00 | ADJUDICADO |
| LOTE 05 AMPLA CONCORRENCIA | | | | | | | |
| 1 | GPS | | | | | | FRACASSADO |
| LOTE 06/ME/EPP/MEI | | | | | | | |
| 1 | CONDICIONADO DE AR 9.000BTUS | UN | | | 27.047,55 | OLMI COMERCIO E INFOMATICA CNPJ 36.656.877/0001-82 | ADJUDICADO |
| LOTE 07 | | | | | | | |
| 1 | CONDICIONADO DE AR 12.000BTUS | UN | | | | | DESERTO |
| LOTE 08 | | | | | | | |
| 1 | CONDICIONADO DE AR 32.000 A 36.000BTUS | | | | 6.971,85 | OLMI COMERCIO E INFOMATICA CNPJ 36.656.877/0001-82 | ADJUDICADO |
| LOTE 09 | | | | | | | |
| 1 | CONDICIONADO DE AR 54.000 A 60.000BTUS | | | | 31.599,00 | STILUS MAQUINAS E EQUIPAMENTOS PARA ESCRITÓRIO LTDA EPP CNPJ 05.870.717/0001-08 | ADJUDICADO |
| LOTE 10 | | | | | | | |
| 1 | VEICULO ZERO KM | | | | | | DESERTO |

Cuiabá-MT, 15 de dezembro de 2020.

(original assinado)

LUCILENE YAMANIA ROMEIRO
DIRETORA PRESIDENTE/EMPAER-MT
EM SUBSTITUIÇÃO PORTARIA Nº 065/2020

(original assinado)

EDITE VALADARES DA SILVA
PREGOEIRA/EMPAER-MT

PORTARIA Nº 071/2020/EMPAER - MT

O DIRETOR PRESIDENTE DA EMPRESA MATO-GROSSENSE DE PESQUISA, ASSISTÊNCIA E EXTENSÃO RURAL - EMPAER MT, no uso de suas atribuições legais, que lhe confere o Artigo 15 do Estatuto Social da Empresa;

RESOLVE:

Art. 1.º Designar os empregados, relacionados abaixo, para responder, em substituição legal, a titular do cargo de Diretora de Administração Sistêmica da EMPAER MT e do cargo de Coordenadora Financeira e Gestão de Pessoas, conforme segue:

| CARGO | TITULAR | SUBSTITUTO | PERÍODO |
|---|--|--|--------------------|
| Diretor de Administração Sistêmica da EMPAER MT | Flávia de Souza Almeida - matrícula 223035 | Villis Natália Ventura Lima - matrícula 223016 | 21/12 a 31/12/2020 |
| Coordenador Financeiro e Gestão de Pessoas | Villis Natália Ventura Lima - matrícula 223016 | Uverson Mendes Pacheco - matrícula 223039 | 21/12 a 31/12/2020 |

Art. 2º. Esta Portaria entra em vigor na data de sua publicação.

PUBLICA-SE,
CUMpra-SE.

Empresa Mato-Grossense de Pesquisa, Assistência e Extensão Rural - EMPAER MT, em Cuiabá-MT, 16 de dezembro de 2020.

LUCILENE ROMEIRO YAMANIA
Diretora Presidente da EMPAER-MT em Substituição
Portaria nº065/2020/EMPAER-MT
(original assinado)

EVENTOS DE PESSOAL

SECRETARIAS

CASA CIVIL

BOLETIM DE PESSOAL/CCIVIL/00138/2020 DE: 17/12/2020

O Secretário-Chefe da Casa Civil no uso de suas atribuições que lhes são conferidas por lei,

Resolve: DEFERIR
Evento: LICENÇA PARA TRATAMENTO DE SAUDE/SEGURADO INSS/15

Processo N. :
Nome: (294829/1) CLAUDINEY ALVES DE SOUZA
Cargo/Função: (11495) DGA-5
Un. Adm: (202142) SUPERINT. DE TELEVISAO
A Partir de: 09/11/2020 Até18/11/2020

Processo N. :
Nome: (288017/3) RAFAEL DA ROSA LINO JUNIOR
Cargo/Função: (11509) DGA-6
Un. Adm: (181218) SUPERINT. ADMINISTRATIVA
A Partir de: 19/11/2020 Até02/12/2020

PUBLICADA, REGISTRADA, CUMpra-SE.
Cuiabá-MT, 16 de Dezembro de 2020.
Mauro Carvalho Junior
Secretário-Chefe da Casa Civil

PGE

PROCURADORIA GERAL DO ESTADO

BOLETIM DE PESSOAL/PGE/00151/2020 DE: 17/12/2020

O Procurador-Geral do Estado no uso de suas atribuições que lhes são conferidas por lei,

Resolve: DEFERIR
Evento: LICENÇA PARA TRATAMENTO DE SAUDE

Processo N. :
Nome: (96840/1) MARILCI MALHEIROS FERNANDES DE SOUZA COSTA E SILVA
Cargo/Função: (2291) PROC. DO ESTADO PRIMEIRA CLASSE
Un. Adm: (195090) SUBPROC.GERAL ADMINISTRATIVA E DE CONTROLE INTERNO
A Partir de: 28/10/2020 Até11/11/2020

PUBLICADA, REGISTRADA, CUMpra-SE.
Cuiabá-MT, 16 de Dezembro de 2020.
Francisco de Assis da Silva Lopes
Procurador-Geral do Estado

SEFAZ

SECRETARIA DE ESTADO DE FAZENDA

BOLETIM DE PESSOAL/SEFAZ/00757/2020 DE: 17/12/2020

O Secretário Adjunto de Administração Fazendária no uso de suas atribuições que lhes são conferidas por lei,

Resolve: REMOVER
Evento: REMOCAO

Processo N. : 480520/2020
Nome: (116739/1) FERNANDA MARTINS REGO
Cargo/Função: (11308) AGENTE DE TRIBUTOS EST/LC363
Para Un. Adm: (118702) UNID.ESPEC.DE CONTROLE E MOVIMENTACAO PESSOAL
A Partir de: 01/12/2020

Processo N. : 483068/2020
Nome: (24847/1) JOSE PEDRO FARIA
Cargo/Função: (11308) AGENTE DE TRIBUTOS EST/LC363
Para Un. Adm: (202703) COORD. DE CADAST. E DOMIC. TRIBUT. ELETRONICO
A Partir de: 14/12/2020

Processo N. : 469943/2020
Nome: (258036/1) THAISSA RADI SPOSITO
Cargo/Função: (5349) ANALISTA ADMINISTRATIVO L 10052
Para Un. Adm: (202509) COORD. DE MANUTENCAO
A Partir de: 15/12/2020

PUBLICADA, REGISTRADA, CUMpra-SE.
Cuiabá-MT, 16 de Dezembro de 2020.
Kleber Geraldino Ramos dos Santos
Secretário Adjunto de Administração Fazendária

BOLETIM DE PESSOAL/SEFAZ/00758/2020 DE: 17/12/2020

O Secretário Adjunto de Administração Fazendária no uso de suas atribuições que lhes são conferidas por lei,

Resolve: DEFERIR
Evento: LICENÇA PARA TRATAMENTO DE SAUDE

Processo N. :
Nome: (8570/1) ANTONIO BERTAO
Cargo/Função: (11308) AGENTE DE TRIBUTOS EST/LC363
Un. Adm: (202819) COORD. DE FISCAL. FIXA DE TRANSITO
A Partir de: 14/10/2020 Até16/12/2020

Processo N. :
Nome: (37483/1) AUGUSTA ALBUQUERQUE LOUZADA SILVA
Cargo/Função: (5365) TECNICO ADMINISTRATIVO L 10052
Un. Adm: (202487) SUPERINT. DE GESTAO DE PESSOAS
A Partir de: 28/10/2020 Até26/11/2020

Processo N. :
Nome: (25243/1) EDSON BOTELO DO PRADO
Cargo/Função: (11308) AGENTE DE TRIBUTOS EST/LC363
Un. Adm: (202819) COORD. DE FISCAL. FIXA DE TRANSITO
A Partir de: 01/10/2020 Até30/10/2020

Processo N. :
Nome: (21213/1) GETO ARAO SALLES
Cargo/Função: (11308) AGENTE DE TRIBUTOS EST/LC363
Un. Adm: (202819) COORD. DE FISCAL. FIXA DE TRANSITO
A Partir de: 12/10/2020 Até25/12/2020

Processo N. :
Nome: (24795/1) TEOBALDO CORDOBA DA SILVA
Cargo/Função: (11308) AGENTE DE TRIBUTOS EST/LC363
Un. Adm: (202827) COORD. DE FISCAL. MOVEL DE TRANSITO
A Partir de: 16/10/2020 Até16/02/2021

PUBLICADA, REGISTRADA, CUMpra-SE.
Cuiabá-MT, 16 de Dezembro de 2020.
Kleber Geraldino Ramos dos Santos
Secretário Adjunto de Administração Fazendária

SEMA

SECRETARIA DE ESTADO DE MEIO AMBIENTE

BOLETIM DE PESSOAL/SEMA/00383/2020 DE: 17/12/2020

O Secretária de Estado de Meio Ambiente no uso de suas atribuições que lhes são conferidas por lei,

Resolve: DEFERIR
Evento: LICENÇA PARA TRATAMENTO DE SAUDE

Processo N. :
Nome: (200343/2) ALVARO LUIZ DA SILVA ORMOND
Cargo/Função: (11382) ANALISTA DE MEIO AMBIENTE L 10083/2014
Un. Adm: (189626) COORD. DE ATIV. DE PEC. INTEN. IRRIG E AQUICULTURA
A Partir de: 12/11/2020 Até09/02/2021

Processo N. :
Nome: (83107/1) ARNALDO AUGUSTO DORILEO LEITE
Cargo/Função: (11382) ANALISTA DE MEIO AMBIENTE L 10083/2014
Un. Adm: (195413) COORD. DE DESCONC. E DESCENTRALIZACAO
A Partir de: 20/11/2020 Até29/11/2020

Processo N. :
Nome: (80417/1) EDILAINE REGINA DE MATTOS THEODORO
Cargo/Função: (11382) ANALISTA DE MEIO AMBIENTE L 10083/2014
Un. Adm: (178365) COORD.DE LICENC.COM ESTUDOS DE IMPACTOS AMBIENTAIS
A Partir de: 28/10/2020 Até26/11/2020

PUBLICADA, REGISTRADA, CUMpra-SE.
Cuiabá-MT, 16 de Dezembro de 2020.
Mauren Lazzaretti
Secretária de Estado de Meio Ambiente

BOLETIM DE PESSOAL/SEMA/00384/2020 DE: 17/12/2020

O Secretária de Estado de Meio Ambiente no uso de suas atribuições que lhes são conferidas por lei,

Resolve: DEFERIR
Evento: LICENÇA PARA TRATAMENTO DE SAUDE EM PESSOA DA FAMILIA

Processo N. :
Nome: (250167/1) THIAGO PAZETE
Cargo/Função: (11382) ANALISTA DE MEIO AMBIENTE L 10083/2014
Un. Adm: (189413) GER. DE SISTEMAS DE TECNOLOGIA DA INFORMACAO
A Partir de: 31/10/2020 Até30/11/2020

PUBLICADA, REGISTRADA, CUMpra-SE.
Cuiabá-MT, 16 de Dezembro de 2020.
Mauren Lazzaretti
Secretária de Estado de Meio Ambiente

SINFRA**SECRETARIA DE ESTADO DE INFRAESTRUTURA E LOGÍSTICA**

BOLETIM DE PESSOAL/SINFRA/00163/2020

DE: 17/12/2020

O Secretário de Estado de Infraestrutura e Logística no uso de suas atribuições que lhes são conferidas por lei,

Resolve: DEFERIR

Evento: LICENÇA PARA TRATAMENTO DE SAUDE EM PESSOA DA FAMILIA

Processo N.:

Nome: (94458/2) CELIA COSTA SANTOS

Cargo/Função: (6027) ANALISTA DESENV ECON SOCIAL L 10050

Un. Adm: (192899) GAB. DO SECRETARIO ADJ DE LOGISTICA E CONCESSOES

A Partir de: 04/11/2020 Até12/11/2020

PUBLICADA, REGISTRADA, CUMpra-SE.

Cuiabá-MT, 16 de Dezembro de 2020.

Marcelo de Oliveira e Silva

Secretário de Estado de Infraestrutura e Logística

SESP**SECRETARIA DE ESTADO DE SEGURANÇA PÚBLICA**

BOLETIM DE PESSOAL/SESP/01424/2020

DE: 17/12/2020

O Secretário de Estado de Segurança Pública no uso de suas atribuições que lhes são conferidas por lei,

Resolve: REMOVER

Evento: REMOCAO

Processo N.: REGULARIZAÇÃO

Nome: (233721/1) FABIANO BECKMANN PEDROSO

Cargo/Função: (10290) AGENTE SISTEMA PENITENC LC 423

Para Un. Adm: (172065) UNID.ESPEC.CONTROLE MOVIMENTACAO PESSOAL

A Partir de: 28/05/2020

Processo N.: REGULARIZAÇÃO

Nome: (85417/1) HELIO RIBEIRO DA CRUZ

Cargo/Função: (10290) AGENTE SISTEMA PENITENC LC 423

Para Un. Adm: (162841) DIR. DE CADEIA PUBLICA DE VILA BELA DE

S. TRINDADE

A Partir de: 15/06/2020

Processo N.: CI 802/2020

Nome: (228203/1) MAXSIVELL DA SILVA PEDROSO

Cargo/Função: (10282) ASSIST.SIST.PENITENCIARIO

Para Un. Adm: (204471) GER. DE PROCESSOS E SERVIÇOS

A Partir de: 07/12/2020

PUBLICADA, REGISTRADA, CUMpra-SE.

Cuiabá-MT, 16 de Dezembro de 2020.

Alexandre Bustamante dos Santos

Secretário de Estado de Segurança Pública

BOLETIM DE PESSOAL/SESP/01425/2020

DE: 17/12/2020

O Secretário de Estado de Segurança Pública no uso de suas atribuições que lhes são conferidas por lei,

Resolve: DEFERIR

Evento: LICENÇA PARA TRATAMENTO DE SAUDE/SEGURADO INSS/15

Processo N.:

Nome: (264404/4) DEBORA RODRIGUES DE OLIVEIRA

Cargo/Função: (11525) DGA-8

Un. Adm: (161888) UNID. DE ACESSORIA

A Partir de: 06/11/2020 Até16/11/2020

PUBLICADA, REGISTRADA, CUMpra-SE.

Cuiabá-MT, 16 de Dezembro de 2020.

Alexandre Bustamante dos Santos

Secretário de Estado de Segurança Pública

BOLETIM DE PESSOAL/SESP/01426/2020

DE: 17/12/2020

O Secretário de Estado de Segurança Pública no uso de suas atribuições que lhes são conferidas por lei,

Resolve: DEFERIR

Evento: LICENÇA PARA TRATAMENTO DE SAUDE

Processo N.:

Nome: (226076/1) ANDREA CAROLINE DE ARAUJO

Cargo/Função: (10280) PROF.NIV.SUP.SIST.PENITENCIARIO

Un. Adm: (190330) DIR. DO CENTRO DE DETEN. PROV. DE TANGARA DA

SERRA

A Partir de: 04/11/2020 Até13/11/2020

Processo N.:

Nome: (291012/1) FELIPE TORQUATO CORRENTE

Cargo/Função: (10280) PROF.NIV.SUP.SIST.PENITENCIARIO

Un. Adm: (190365) DIR. DO CENTRO DE DET. PROV.DE LUCAS DO RIO

VERDE

A Partir de: 23/09/2020 Até06/10/2020

Processo N.:

Nome: (257339/1) FRANCIENE RODRIGUES DA FONSECA

Cargo/Função: (10280) PROF.NIV.SUP.SIST.PENITENCIARIO

Un. Adm: (162663) DIR.DE CADEIA PUBLICA DE BARRA DO GARCAS

A Partir de: 27/10/2020 Até07/11/2020

Processo N.:

Nome: (114605/2) JOSE VICENTE FIGUEIREDO PRADO

Cargo/Função: (10290) AGENTE SISTEMA PENITENC LC 423

Un. Adm: (162426) SUBDIR.DA PENITENC. FEM. ANA MARIA DO COUTO MAY

A Partir de: 10/11/2020 Até07/02/2021

Processo N.:

Nome: (225935/1) KARINA SILVA ROQUE SOCK

Cargo/Função: (10280) PROF.NIV.SUP.SIST.PENITENCIARIO

Un. Adm: (204234) COORD. DE SAUDE PENITENCIARIA

A Partir de: 25/10/2020 Até23/11/2020

Processo N.:

Nome: (127812/1) KEDNA REJANE DE AMORIM SANTANA

Cargo/Função: (10290) AGENTE SISTEMA PENITENC LC 423

Un. Adm: (190209) SUBDIR. DA PENITENCIARIA CENTRAL DO ESTADO

A Partir de: 18/11/2020 Até16/01/2021

Processo N.:

Nome: (114761/1) MARILZE SANTANA MENDES DA SILVA

Cargo/Função: (10290) AGENTE SISTEMA PENITENC LC 423

Un. Adm: (190330) DIR. DO CENTRO DE DETEN. PROV. DE TANGARA DA

SERRA

A Partir de: 14/11/2020 Até12/01/2021

Processo N.:

Nome: (85372/1) MARLUCE CRISTINA PEREIRA DA SILVA

Cargo/Função: (10290) AGENTE SISTEMA PENITENC LC 423

Un. Adm: (193895) GER. DE CUSTODIA E ESCOL. METROPOLITANA

A Partir de: 17/10/2020 Até15/12/2020

Processo N.:

Nome: (225966/1) OLGA ROSA DA SILVA REZENDE

Cargo/Função: (10282) ASSIST.SIST.PENITENCIARIO

Un. Adm: (162477) DIR. DA PENITENCIARIA DE RONDONOPOLIS

A Partir de: 09/11/2020 Até14/11/2020

Processo N.:

Nome: (87679/12) ROSANGELA BATISTA DUARTE

Cargo/Função: (10290) AGENTE SISTEMA PENITENC LC 423

Un. Adm: (162388) SUBDIR. DO CENTRO DE RESSOCIALIZACAO DE CUIABA

A Partir de: 11/11/2020 Até09/01/2021

Processo N.:

Nome: (254599/27) TALITA GONCALVES

Cargo/Função: (10290) AGENTE SISTEMA PENITENC LC 423

Un. Adm: (190209) SUBDIR. DA PENITENCIARIA CENTRAL DO ESTADO

A Partir de: 29/10/2020 Até02/11/2020

Processo N.:

Nome: (232308/1) VAGNER FARIAS DOS SANTOS

Cargo/Função: (10290) AGENTE SISTEMA PENITENC LC 423

Un. Adm: (162485) SUBDIR. DA PENITENCIARIA DE RONDONOPOLIS

A Partir de: 30/11/2020 Até13/01/2021

Processo N.:

Nome: (127458/5) WERLEY SILVA PERES

Cargo/Função: (10280) PROF.NIV.SUP.SIST.PENITENCIARIO

Un. Adm: (162388) SUBDIR. DO CENTRO DE RESSOCIALIZACAO DE CUIABA

A Partir de: 26/10/2020 Até16/11/2020

Processo N.:

Nome: (123815/4) WILSON LUIZ GONCALVES

Cargo/Função: (10280) PROF.NIV.SUP.SIST.PENITENCIARIO

Un. Adm: (162477) DIR. DA PENITENCIARIA DE RONDONOPOLIS

A Partir de: 19/10/2020 Até17/12/2020

PUBLICADA, REGISTRADA, CUMpra-SE.

Cuiabá-MT, 16 de Dezembro de 2020.

Alexandre Bustamante dos Santos

Secretário de Estado de Segurança Pública

BOLETIM DE PESSOAL/SESP/01427/2020

DE: 17/12/2020

O Secretário de Estado de Segurança Pública no uso de suas atribuições que lhes são conferidas por lei,

Resolve: DEFERIR

Evento: LICENÇA A GESTANTE

Processo N.:

Nome: (233524/1) ALZIRENE FAUSTINO TEIXEIRA

Cargo/Função: (10290) AGENTE SISTEMA PENITENC LC 423

Un. Adm: (162744) DIR.DE CADEIA PUBLICA DE JACIARA

A Partir de: 30/10/2020 Até27/04/2021

PUBLICADA, REGISTRADA, CUMpra-SE.

Cuiabá-MT, 16 de Dezembro de 2020.

Alexandre Bustamante dos Santos

Secretário de Estado de Segurança Pública

BOLETIM DE PESSOAL/SESP/01428/2020

DE: 17/12/2020

O Secretário de Estado de Segurança Pública no uso de suas atribuições que lhes são conferidas por lei,

Resolve: DEFERIR

Evento: LICENCA PREMIO - GOZO

Processo N.:

Nome: (85386/1) ANDRE DE OLIVEIRA GOMES
Cargo/Função: (10290) AGENTE SISTEMA PENITENC LC 423
Quinquênio de Referência: 08/02/2015 Ate 07/02/2020
A Partir de: 27/09/2020 Até25/11/2020

Processo N.:

Nome: (219997/2) HENRIQUE CAUE DEMARCHI HARAMI
Cargo/Função: (10290) AGENTE SISTEMA PENITENC LC 423
Quinquênio de Referência: 19/01/2015 Ate 18/01/2020
A Partir de: 28/08/2020 Até25/11/2020

PUBLICADA, REGISTRADA, CUMPR-SE.
Cuiabá-MT, 16 de Dezembro de 2020.
Alexandre Bustamante dos Santos
Secretário de Estado de Segurança Pública

BOLETIM DE PESSOAL/SESP/01429/2020

DE: 17/12/2020

O Secretário de Estado de Segurança Pública no uso de suas atribuições que lhes são conferidas por lei,

Resolve: DEFERIR

Evento: GOZO LICENCA-PREMIO, JORNADA 50%

Processo N.:

Nome: (90704/2) EDUARDO ORMOND DOS SANTOS
Cargo/Função: (6027) ANALISTA DESENV ECON SOCIAL L 10050
Quinquênio de Referência: 13/11/2000 Ate 12/11/2005
A Partir de: 01/03/2021 Ate 29/04/21

PUBLICADA, REGISTRADA, CUMPR-SE.
Cuiabá-MT, 16 de Dezembro de 2020.
Alexandre Bustamante dos Santos
Secretário de Estado de Segurança Pública

BOLETIM DE PESSOAL/SESP/01430/2020

DE: 17/12/2020

O Secretário de Estado de Segurança Pública no uso de suas atribuições que lhes são conferidas por lei,

Resolve: CESSAR OS EFEITOS

Evento: Adicional de Insalubridade LC 502

Processo N.: Protocolo nº456529/2020

Nome: (220011/2) DANIEL ROCHA DE OLIVEIRA
Cargo/Função: (10290) AGENTE SISTEMA PENITENC LC 423
Un. Adm: (162523) SUBDIR. DA PENITENCIARIA DE SINOP
A Partir de: 11/01/2021

PUBLICADA, REGISTRADA, CUMPR-SE.
Cuiabá-MT, 16 de Dezembro de 2020.
Alexandre Bustamante dos Santos
Secretário de Estado de Segurança Pública

P.IC**POLÍCIA JUDICIÁRIA CIVIL**

BOLETIM DE PESSOAL/PJC/00782/2020

DE: 17/12/2020

O Delegado Geral da Polícia Judiciária Civil no uso de suas atribuições que lhes são conferidas por lei,

Resolve: REMOVER

Evento: REMOCAO

Processo N.: PORTARIA N. 044/2020

Nome: (267986/1) THAYNARA BENTO FREIRE
Cargo/Função: (9200) ESCRIVAO DE POLICIA/LC318/407
Para Un. Adm: (164348) DIR. DE ATIVIDADES ESPECIAIS
A Partir de: 08/10/2020

PUBLICADA, REGISTRADA, CUMPR-SE.
Cuiabá-MT, 16 de Dezembro de 2020.
Mario Dermeval Aravechia de Resende
Delegado Geral da Polícia Judiciária Civil

BOLETIM DE PESSOAL/PJC/00783/2020

DE: 17/12/2020

O Delegado Geral da Polícia Judiciária Civil no uso de suas atribuições que lhes são conferidas por lei,

Resolve: DEFERIR

Evento: LICENCA PARA TRATAMENTO DE SAUDE

Processo N.:

Nome: (95626/1) DENIS RODRIGUES BERIGO
Cargo/Função: (9175) INVESTIGADOR DE POLICIA/LC344/407
Un. Adm: (133469) DELEGACIA DE POLICIA DE ALTO GARCAS
A Partir de: 08/11/2020 Até06/01/2021

Processo N.:

Nome: (267954/1) DOLOR CARDOSO DE MATOS NETO
Cargo/Função: (9175) INVESTIGADOR DE POLICIA/LC344/407
Un. Adm: (164402) GER. ESTADUAL DA POLINTER
A Partir de: 13/10/2020 Até11/11/2020

Processo N.:

Nome: (85402/2) EDINA RODRIGUES DE CASTRO
Cargo/Função: (9175) INVESTIGADOR DE POLICIA/LC344/407
Un. Adm: (134406) DELEGACIA DE POLICIA DE SINOP
A Partir de: 19/11/2020 Até31/12/2020

Processo N.:

Nome: (229605/2) JORDANY PEREIRA DE SOUZA
Cargo/Função: (9175) INVESTIGADOR DE POLICIA/LC344/407
Un. Adm: (154768) DELEGACIA DE POLICIA DE CANARANA
A Partir de: 18/11/2020 Até17/03/2021

Processo N.:

Nome: (234916/1) NATALY DOS SANTOS WECKI
Cargo/Função: (6052) TECNICO DESENV ECO SOC L 10177/14
Un. Adm: (133582) DELEGACIA DE POLICIA DE TORIXOREU
A Partir de: 23/10/2020 Até06/11/2020

Processo N.:

Nome: (259872/1) RODNEY QUEIROZ MAX
Cargo/Função: (9175) INVESTIGADOR DE POLICIA/LC344/407
Un. Adm: (164399) GER. DE OPERACOES AEREAS
A Partir de: 12/11/2020 Até18/11/2020

PUBLICADA, REGISTRADA, CUMPR-SE.
Cuiabá-MT, 16 de Dezembro de 2020.
Mario Dermeval Aravechia de Resende
Delegado Geral da Polícia Judiciária Civil

BOLETIM DE PESSOAL/PJC/00784/2020

DE: 17/12/2020

O Delegado Geral da Polícia Judiciária Civil no uso de suas atribuições que lhes são conferidas por lei,

Resolve: DEFERIR

Evento: LICENCA PARA TRATAMENTO DE SAUDE EM PESSOA DA FAMILIA

Processo N.:

Nome: (259840/1) PATRICIA FRANCISCA DUARTE
Cargo/Função: (9200) ESCRIVAO DE POLICIA/LC318/407
Un. Adm: (133841) DELEGACIA DE POLICIA DE JUINA
A Partir de: 05/10/2020 Até09/10/2020

Processo N.:

Nome: (124906/2) VANIA PRATES MACEDO
Cargo/Função: (9175) INVESTIGADOR DE POLICIA/LC344/407
Un. Adm: (164100) DIR. DE EXECUCAO ESTRATEGICA
A Partir de: 27/10/2020 Até14/11/2020

PUBLICADA, REGISTRADA, CUMPR-SE.
Cuiabá-MT, 16 de Dezembro de 2020.
Mario Dermeval Aravechia de Resende
Delegado Geral da Polícia Judiciária Civil

BOLETIM DE PESSOAL/PJC/00785/2020

DE: 17/12/2020

O Delegado Geral da Polícia Judiciária Civil no uso de suas atribuições que lhes são conferidas por lei,

Resolve: CONCEDER

Evento: LICENÇA PREMIO - CONCESSÃO

Processo N.: 479909/2020

Nome: (259601/1) ALEXANDRE LOURENCO DOS SANTOS
Quinquênio: 26/01/2015 Até 25/01/2020
Qtde Dias: 90

Processo N.: 476723/2020

Nome: (259635/1) ANA PAULA TEIXEIRA
Quinquênio: 26/01/2015 Até 25/01/2020
Qtde Dias: 90

Processo N.: 478964/2020

Nome: (108132/1) ANDERSON CLAYTON DA CRUZ E VEIGA
Quinquênio: 06/05/2013 Até 05/05/2018
Qtde Dias: 90

Processo N.: 480483/2020

Nome: (259629/1) ANTONIO SERGIO DE FIGUEIREDO
Quinquênio: 26/01/2015 Até 25/01/2020
Qtde Dias: 90

Processo N.: 472167/2020

Nome: (108203/1) ILDEMAR DE SOUZA CAMPOS
Quinquênio: 06/05/2013 Até 05/05/2018
Qtde Dias: 90

Processo N.: 474385/2020

Nome: (111200/2) RAYD WASSEM OSTI DUQUE
Quinquênio: 18/07/2011 Até 17/07/2016
Qtde Dias: 90

Processo N.: 474253/2020

Nome: (259849/1) TAMARA CAROLINE MAGALHAES
Quinquênio: 26/01/2015 Até 25/01/2020
Qtde Dias: 90

Processo N.: 478572/2020

Nome: (118827/2) WANKER FERREIRA MEDEIROS
Quinquênio: 29/11/2014 Até 28/11/2019
Qtde Dias: 90

PUBLICADA, REGISTRADA, CUMPR-SE.
Cuiabá-MT, 16 de Dezembro de 2020.
Mario Dermeval Aravechia de Resende
Delegado Geral da Polícia Judiciária Civil

PMMT**POLÍCIA MILITAR**

BOLETIM DE PESSOAL/PM/00513/2020

DE: 17/12/2020

O Comandante Geral da PM-MT no uso de suas atribuições que lhes são conferidas por lei,

Resolve: DEFERIR

Evento: LICENÇA P/ TRATAMENTO SAUDE PESSOA DA FAMILIA - MILITAR

Processo N.:

Nome: (113925/1) DAVI DE OLIVEIRA LIMA
Cargo/Função: (2226) TERCEIRO SARGENTO LC 541/2014
Un. Adm: (167770) 7ª CIA. INDEP. DE POLICIA MILITAR - JACIARA
A Partir de: 16/10/2020 Até30/10/2020

Processo N.:

Nome: (71998/1) NILCIMEIRE CAMPOS DOS SANTOS
Cargo/Função: (2210) PRIMEIRO SARGENTO LC 541/2014
Un. Adm: (176273) REGIMENTO DE POL. MONTADO
A Partir de: 21/09/2020 Até06/10/2020

PUBLICADA, REGISTRADA, CUMpra-SE.
Cuiabá-MT, 16 de Dezembro de 2020.
CEL. PM Jonildo Jose de Assis
Comandante Geral da PM-MT

BOLETIM DE PESSOAL/PM/00514/2020

DE: 17/12/2020

O Comandante Geral da PM-MT no uso de suas atribuições que lhes são conferidas por lei,

Resolve: DEFERIR

Evento: LICENCA PARA TRATAMENTO DE SAUDE

Processo N.:

Nome: (72530/1) ADRIANO FERNANDES PARABA
Cargo/Função: (2196) SUB-TENENTE LC 541/2014
Un. Adm: (168076) 6ª BATALHAO DE POL. MILITAR - CACERES
A Partir de: 04/08/2020 Até01/11/2020

Processo N.:

Nome: (230509/1) ALEXANDRO DA SILVA COSCRATO
Cargo/Função: (8909) SOLDADO LC 541/2014
Un. Adm: (167053) NPM DE PLANALTO DA SERRA
A Partir de: 26/10/2020 Até30/10/2020

Processo N.:

Nome: (208635/1) ANA MARIA RAMOS DA CRUZ
Cargo/Função: (8895) CABO LC 541/2014
Un. Adm: (168505) 19ª BATALHAO DE POL. MILITAR - TANGARA DA SERRA
A Partir de: 12/11/2020 Até11/12/2020

Processo N.:

Nome: (98666/1) CARLOS JOSE TIERRE BARBOZA
Cargo/Função: (2226) TERCEIRO SARGENTO LC 541/2014
Un. Adm: (166502) DIR. DE AGENCIA CENTRAL DE INTELIGENCIA
A Partir de: 14/11/2020 Até03/12/2020

Processo N.:

Nome: (221960/2) DANIEL ROSA MASIERO
Cargo/Função: (2137) PRIMEIRO TENENTE LC 541/2014
Un. Adm: (166650) CENTRO DE FORM. E APERFEICAMENTO DE PRACAS
A Partir de: 12/11/2020 Até18/11/2020

Processo N.:

Nome: (229880/1) EDMAR BEZERRA GOMES
Cargo/Função: (8909) SOLDADO LC 541/2014
Un. Adm: (166820) 3ª BATALHAO DE POLICIA MILITAR - SEDE - CPA
A Partir de: 12/11/2020 Até18/11/2020

Processo N.:

Nome: (98602/1) ELTON DA SILVA TAVARES
Cargo/Função: (2226) TERCEIRO SARGENTO LC 541/2014
Un. Adm: (166510) ASSES. ESPECIAL INSTITUCIONAL
A Partir de: 26/10/2020 Até24/12/2020

Processo N.:

Nome: (258816/1) FABRICIO DA SILVA VALDANHA
Cargo/Função: (8909) SOLDADO LC 541/2014
Un. Adm: (167770) 7ª CIA. INDEP. DE POLICIA MILITAR - JACIARA
A Partir de: 11/11/2020 Até17/11/2020

Processo N.:

Nome: (266357/1) JARDEILSON APOLIANO DO NASCIMENTO
Cargo/Função: (8909) SOLDADO LC 541/2014
Un. Adm: (175960) 13ª BATALHAO DE EM - SEDE - LUCAS DO RIO VERDE
A Partir de: 20/10/2020 Até26/10/2020

Processo N.:

Nome: (230058/1) JEFERSON FRANCA DA SILVA
Cargo/Função: (8909) SOLDADO LC 541/2014
Un. Adm: (166820) 3ª BATALHAO DE POLICIA MILITAR - SEDE - CPA
A Partir de: 27/11/2020 Até06/12/2020

Processo N.:

Nome: (72408/1) JOAO CARLOS GOMES
Cargo/Função: (2218) SEGUNDO SARGENTO LC 541/2014
Un. Adm: (167819) NPM DE SAO PEDRO DA CIPA
A Partir de: 17/11/2020 Até22/11/2020

Processo N.:

Nome: (41270/1) JUSIVELTI DE OLIVEIRA
Cargo/Função: (2196) SUB-TENENTE LC 541/2014
Un. Adm: (166820) 3ª BATALHAO DE POLICIA MILITAR - SEDE - CPA
A Partir de: 29/11/2020 Até27/01/2021

Processo N.:

Nome: (267187/1) LUCIANO HOFFMANN SCHULTZ
Cargo/Função: (8909) SOLDADO LC 541/2014
Un. Adm: (166944) 10ª BATALHAO DE POLICIA MILITAR - VERDAO
A Partir de: 25/10/2020 Até31/10/2020

Processo N.:

Nome: (103001/1) LUCIANO JOSE BARROS DIAS
Cargo/Função: (2226) TERCEIRO SARGENTO LC 541/2014
Un. Adm: (166561) AJUDANCIA-GERAL
A Partir de: 26/10/2020 Até30/10/2020

Processo N.:

Nome: (72405/1) ROBERTO DE SOUZA ROSA
Cargo/Função: (2218) SEGUNDO SARGENTO LC 541/2014
Un. Adm: (167100) NPM DE AGROVILA DAS PALMEIRAS
A Partir de: 08/11/2020 Até07/12/2020

Processo N.:

Nome: (98489/1) SILVIO BELEM RAMOS
Cargo/Função: (2226) TERCEIRO SARGENTO LC 541/2014
Un. Adm: (167819) NPM DE SAO PEDRO DA CIPA
A Partir de: 17/11/2020 Até23/11/2020

Processo N.:

Nome: (73052/1) SIVALDO DE SOUZA SILVA
Cargo/Função: (2210) PRIMEIRO SARGENTO LC 541/2014
Un. Adm: (167940) NPM DE INDIANAPOLIS
A Partir de: 25/08/2020 Até20/02/2021

Processo N.:

Nome: (229603/1) THIAGO VINICIUS FERREIRA DE OLIVEIRA
Cargo/Função: (8909) SOLDADO LC 541/2014
Un. Adm: (166820) 3ª BATALHAO DE POLICIA MILITAR - SEDE - CPA
A Partir de: 30/10/2020 Até09/11/2020

Processo N.:

Nome: (72026/1) WALDEMIR DE CARVALHO
Cargo/Função: (2210) PRIMEIRO SARGENTO LC 541/2014
Un. Adm: (166944) 10ª BATALHAO DE POLICIA MILITAR - VERDAO
A Partir de: 11/11/2020 Até09/01/2021

Processo N.:

Nome: (72703/1) WILSON JOSE FREIRE DE CARVALHO
Cargo/Função: (2218) SEGUNDO SARGENTO LC 541/2014
Un. Adm: (166510) ASSES. ESPECIAL INSTITUCIONAL
A Partir de: 02/11/2020 Até09/11/2020

PUBLICADA, REGISTRADA, CUMpra-SE.
Cuiabá-MT, 16 de Dezembro de 2020.
CEL. PM Jonildo Jose de Assis
Comandante Geral da PM-MT

BOLETIM DE PESSOAL/PM/00515/2020

DE: 17/12/2020

O Comandante Geral da PM-MT no uso de suas atribuições que lhes são conferidas por lei,

Resolve: TORNAR SEM EFEITO

Evento: LICENCA PARA TRATAMENTO DE SAUDE

Processo N.:

Nome: (114644/1) PATRICIA MARINA DA SILVA SANTOS
Cargo/Função: (2102) TENENTE CORONEL LC 541/2014
Un. Adm: (166464) CORREG.-GERAL DA POLICIA MILITAR
A Partir de: 17/08/2020 Até15/09/2020

PUBLICADA, REGISTRADA, CUMpra-SE.
Cuiabá-MT, 16 de Dezembro de 2020.
CEL. PM Jonildo Jose de Assis
Comandante Geral da PM-MT

BOLETIM DE PESSOAL/PM/00516/2020

DE: 17/12/2020

O Comandante Geral da PM-MT no uso de suas atribuições que lhes são conferidas por lei,

Resolve: AUTORIZAR

Evento: READAPTAÇÃO DE FUNÇÃO

Processo N.:

Nome: (48327/1) WANDERLEY JOSE DA SILVA
Un. Adm: (167177) 7ª BATALHAO DE POL. MILITAR - ROSARIO OESTE
A Partir de: 21/12/2020 Até20/12/2021

PUBLICADA, REGISTRADA, CUMpra-SE.
Cuiabá-MT, 16 de Dezembro de 2020.
CEL. PM Jonildo Jose de Assis
Comandante Geral da PM-MT

CBM**CORPO DE BOMBEIROS MILITAR**

BOLETIM DE PESSOAL/CBM/00246/2020

DE: 17/12/2020

O Comandante Geral do CBM-MT no uso de suas atribuições que lhes são conferidas por lei,

Resolve: DEFERIR

Evento: LICENÇA PARA TRATAMENTO DE SAUDE

Processo N.:

Nome: (258626/1) ANTONIAS CARNEIRO DO NASCIMENTO
Cargo/Função: (8909) SOLDADO LC 541/2014
Un. Adm: (170976) POLO SORRISO
A Partir de: 01/09/2020 Até07/09/2020

Processo N.:

Nome: (51968/1) APOLINARIO DE ALMEIDA
Cargo/Função: (2196) SUB-TENENTE LC 541/2014
Un. Adm: (170933) COMANDO REGIONAL - RONDONOPOLIS - CRBM II
A Partir de: 07/11/2020 Até13/11/2020

Processo N.:

Nome: (264741/1) ELISMAR PINHEIRO DE MORAIS
Cargo/Função: (8909) SOLDADO LC 541/2014
Un. Adm: (170992) COMANDO REGIONAL - BARRA DO GARCAS - CRBM IV
A Partir de: 19/11/2020 Até25/11/2020

Processo N.:

Nome: (264769/1) LUCAS VINICIUS LOPES MOTTA
Cargo/Função: (8909) SOLDADO LC 541/2014
Un. Adm: (171026) COMANDO REGIONAL - CACERES - CRBM V
A Partir de: 20/10/2020 Até29/10/2020

Processo N.:

Nome: (264779/1) LUIS FERNANDO MOROSINI
Cargo/Função: (8909) SOLDADO LC 541/2014
Un. Adm: (171085) COMANDO REGIONAL - ALTA FLORESTA - CRBM VII
A Partir de: 06/10/2020 Até09/10/2020

Processo N.:

Nome: (264590/1) MATHEUS IGNACIO MEDEIROS DO AMARAL
Cargo/Função: (8909) SOLDADO LC 541/2014
Un. Adm: (171026) COMANDO REGIONAL - CACERES - CRBM V
A Partir de: 20/10/2020 Até29/10/2020

Processo N.:

Nome: (52271/1) PAULO PEREIRA DOS SANTOS
Cargo/Função: (2120) MAJOR LC 541/2014
Un. Adm: (169765) SECAO DE CONTROLE E MOVIMENT. DE PESSOAL
A Partir de: 19/11/2020 Até03/12/2020

Processo N.:

Nome: (264749/1) PEDRO HENRIQUE EVANGELISTA DE ALMEIDA
Cargo/Função: (8909) SOLDADO LC 541/2014
Un. Adm: (170925) POLO VARZEA GRANDE
A Partir de: 05/11/2020 Até19/11/2020

PUBLICADA, REGISTRADA, CUMPRÁ-SE.
Cuiabá-MT, 16 de Dezembro de 2020.
CEL. BM Alessandro Borges Ferreira
Comandante Geral do CBM-MT

BOLETIM DE PESSOAL/CBM/00247/2020

DE: 17/12/2020

O Comandante Geral do CBM-MT no uso de suas atribuições que lhes são conferidas por lei,

Resolve: AUTORIZAR

Evento: READAPTAÇÃO DE FUNÇÃO

Processo N.:

Nome: (52255/1) WALDECIO BOM DESPACHO DE AMORIM
Un. Adm: (170917) POLO CUIABA (SEDE)
A Partir de: 05/11/2020 Até03/05/2021

PUBLICADA, REGISTRADA, CUMPRÁ-SE.
Cuiabá-MT, 16 de Dezembro de 2020.
CEL. BM Alessandro Borges Ferreira
Comandante Geral do CBM-MT

POLITEC**PERÍCIA OFICIAL E IDENTIFICAÇÃO TÉCNICA**

BOLETIM DE PESSOAL/POLITEC/00555/2020

DE: 17/12/2020

O Diretor Geral da POLITEC no uso de suas atribuições que lhes são conferidas por lei,

Resolve: DEFERIR

Evento: LICENÇA PARA TRATAMENTO DE SAUDE

Processo N.:

Nome: (256781/1) ELENICE FERNANDES DE OLIVEIRA HACKENHAAR
Cargo/Função: (6052) TECNICO DESENV ECO SOC L 10177/14
Un. Adm: (159425) GER. REGIONAL DA POLITEC DE PRIMAVERA DO LESTE
A Partir de: 07/08/2020 Até05/10/2020

Processo N.:

Nome: (106801/2) SAULO LUCATELLI
Cargo/Função: (10910) PERITO OFICIAL CRIMINAL
Un. Adm: (159263) GER. DE PERICIAS EM QUIMICA FORENSE
A Partir de: 10/11/2020 Até08/01/2021

PUBLICADA, REGISTRADA, CUMPRÁ-SE.
Cuiabá-MT, 16 de Dezembro de 2020.
Rubens Sadao Okada
Diretor Geral da POLITEC

BOLETIM DE PESSOAL/POLITEC/00556/2020

DE: 17/12/2020

O Diretor Geral da POLITEC no uso de suas atribuições que lhes são conferidas por lei,

Resolve: CONCEDER

Evento: LICENÇA PATERNIDADE

Processo N.: 483798/2020

Nome: (255232/1) ANTONIO HENRIQUE MACHADO MAGALHAES
Cargo/Função: (10910) PERITO OFICIAL CRIMINAL
Un. Adm: (159115) GER. DE PERICIAS EM MORTES VIOLENTAS
A Partir de: 09/12/2020 Até13/12/2020

PUBLICADA, REGISTRADA, CUMPRÁ-SE.
Cuiabá-MT, 16 de Dezembro de 2020.
Rubens Sadao Okada
Diretor Geral da POLITEC

SEDUC**SECRETARIA DE ESTADO DE EDUCAÇÃO**

PORTARIA/SEDUC/00726/2020

DE: 17/12/2020

O Secretário de Estado de Educação no uso de suas atribuições que lhes são conferidas por lei,

Resolve: DESIGNAR

Evento: DESIGNAÇÃO P.E.B

Processo N.: 1000003532516

Nome: (225068/25) DHEIMY CRISTIANE NAVARRO SANCHES SCARIOT
Cargo/Função: (3441) PROFESSOR EDUC. BASICA
Para: (193100) GAB. SEC. ADJ. DE GESTAO EDUCACIONAL
A Partir de: 16/11/2020 Até31/12/2020

PUBLICADA, REGISTRADA, CUMPRÁ-SE.
Cuiabá-MT, 16 de Dezembro de 2020.
Alan Resende Porto
Secretário de Estado de Educação

BOLETIM DE PESSOAL/SEDUC/02106/2020

DE: 17/12/2020

O Secretário de Estado de Educação no uso de suas atribuições que lhes são conferidas por lei,

Resolve: DEFERIR

Evento: LICENÇA PARA TRATAMENTO DE SAUDE

Processo N.:

Nome: (229100/2) ADRIANA APARECIDA POLETINI
Cargo/Função: (3441) PROFESSOR EDUC. BASICA
Un. Adm: (154172) E.E. LUIZ CARLOS CECONELLO
A Partir de: 29/10/2020 Até20/12/2020

Processo N.:

Nome: (86644/9) ADRIANA ARRUDA LUCATO
Cargo/Função: (4731) TEC ADM EDUC PROFISSIONALIZADO-30
Un. Adm: (013080) CEJA 6 DE AGOSTO
A Partir de: 11/11/2020 Até19/11/2020

Processo N.:

Nome: (91636/24) ADRIANA DA SILVA
Cargo/Função: (3441) PROFESSOR EDUC. BASICA
Un. Adm: (044245) E.E. PROFª. AMELIA DE OLIVEIRA SILVA
A Partir de: 03/11/2020 Até01/01/2021

Processo N.:

Nome: (87963/1) CIRLEI RITA DE OLIVEIRA
Cargo/Função: (4740) APOIO ADM EDUC PROFISSIONALIZADO-30
Un. Adm: (009610) E.E. ANTONIO EPAMINONDAS
A Partir de: 13/11/2020 Até11/01/2021

Processo N.:

Nome: (65613/7) CLAUDINO LUIS KAMCHEN
Cargo/Função: (4731) TEC ADM EDUC PROFISSIONALIZADO-30
Un. Adm: (064149) E.E. PAULO FREIRE
A Partir de: 24/11/2020 Até07/01/2021

Processo N.:

Nome: (105528/8) CRISTIANNY MORAES SILVA E BORGES
Cargo/Função: (3441) PROFESSOR EDUC. BASICA
Un. Adm: (104230) E.E. PROF. ELIDIO MURCELLI FILHO
A Partir de: 10/11/2020 Até24/11/2020

Processo N.:

Nome: (84744/21) EDNALVA ANTONIA RIBEIRO COELHO
Cargo/Função: (3441) PROFESSOR EDUC. BASICA
Un. Adm: (015032) E. E. Min. JOAO ALBERTO
A Partir de: 16/11/2020 Até03/01/2021

Processo N.:

Nome: (227170/1) ELISANGELA FERREIRA DE SOUZA
Cargo/Função: (4740) APOIO ADM EDUC PROFISSIONALIZADO-30
Un. Adm: (038806) E.E. ALVARINA ALVES DE FREITAS
A Partir de: 16/11/2020 Até30/11/2020

Processo N.:

Nome: (87738/1) FRANK DA SILVA GALIANO
Cargo/Função: (4740) APOIO ADM EDUC PROFISSIONALIZADO-30
Un. Adm: (012068) E.E. PROF. DEMETRIO DE SOUZA
A Partir de: 23/11/2020 Até19/12/2020

Processo N.:

Nome: (70832/12) GEÇIONETE SOUZA BRAVO RODOLPHO
Cargo/Função: (3441) PROFESSOR EDUC. BASICA
Un. Adm: (148113) E.E. CREMILDA DE OLIVEIRA VIANA
A Partir de: 05/11/2020 Até20/12/2020

Processo N.:

Nome: (126241/12) GRACIELA CARVALHO DRUMOND
Cargo/Função: (3441) PROFESSOR EDUC. BASICA
Un. Adm: (065498) E.E. OLAVO BILAC
A Partir de: 20/11/2020 Até19/12/2020

Processo N.:

Nome: (287363/1) GUILHERME HENRIQUE DE RESENDE
Cargo/Função: (3476) APOIO ADM. EDUCACIONAL-ELEMENTAR
Un. Adm: (010340) E.E. LICEU CUIABANO - MARIA DE ARRUDA MULLER
A Partir de: 06/11/2020 Até11/11/2020

Processo N.:

Nome: (210095/9) HELEN CRISTINA DUARTE AVILA TACITO
Cargo/Função: (3441) PROFESSOR EDUC. BASICA
Un. Adm: (114561) E.E. PROF. ELCIO PRATES
A Partir de: 11/11/2020 Até20/12/2020

Processo N.:

Nome: (94206/6) JAIR MENDES CIBAE ETAEWU
Cargo/Função: (3441) PROFESSOR EDUC. BASICA
Un. Adm: (011185) E.E. 7 DE SETEMBRO
A Partir de: 05/11/2020 Até02/02/2021

Processo N.:

Nome: (227484/1) JEICE KAMILA DA LUZ
Cargo/Função: (4740) APOIO ADM EDUC PROFISSIONALIZADO-30
Un. Adm: (010901) E.E. SAGRADO CORACAO DE JESUS
A Partir de: 15/09/2020 Até28/09/2020

Processo N.:

Nome: (145057/24) JEISA DE CARVALHO LOPES
Cargo/Função: (3441) PROFESSOR EDUC. BASICA
Un. Adm: (014931) E.E. Sen. FILINTO MULLER
A Partir de: 20/11/2020 Até17/02/2021

Processo N.:

Nome: (122825/16) KATIA CARDOSO LEANDRO
Cargo/Função: (3441) PROFESSOR EDUC. BASICA
Un. Adm: (104248) E.E. JAIME VERISSIMO DE CAMPOS JR. - JAIMINHO
A Partir de: 09/11/2020 Até18/11/2020

Processo N.:

Nome: (216631/10) LILIANE LENZ DOS SANTOS
Cargo/Função: (3441) PROFESSOR EDUC. BASICA
Un. Adm: (015733) E.E. IARA MARIA MINOTTO GOMES
A Partir de: 16/11/2020 Até15/12/2020

Processo N.:

Nome: (85753/1) LINDINALVA ALVES DE SOUSA
Cargo/Função: (4731) TEC ADM EDUC PROFISSIONALIZADO-30
Un. Adm: (015059) E.E. Cel. JOAO N. DE M. MALLETT
A Partir de: 27/10/2020 Até25/11/2020

Processo N.:

Nome: (124206/14) LUCIANA POSSANI OINASKI
Cargo/Função: (3441) PROFESSOR EDUC. BASICA
Un. Adm: (015482) E.E. RUI BARBOSA
A Partir de: 16/11/2020 Até20/12/2020

Processo N.:

Nome: (135437/5) LUZIA PEREIRA DA SILVA
Cargo/Função: (4740) APOIO ADM EDUC PROFISSIONALIZADO-30
Un. Adm: (163694) CEJA CREUSLI DE SOUZA RAMOS
A Partir de: 04/10/2020 Até20/12/2020

Processo N.:

Nome: (70963/16) MAYRA SIMONE GOMES FERREIRA
Cargo/Função: (3441) PROFESSOR EDUC. BASICA
Un. Adm: (010731) E.E. DE ENSINO ESPECIAL LIVRE APRENDER
A Partir de: 23/11/2020 Até20/12/2020

Processo N.:

Nome: (34883/1) NILZA PEREIRA MARANHAO
Cargo/Função: (3441) PROFESSOR EDUC. BASICA
Un. Adm: (014087) E.E. SEVERIANO NEVES
A Partir de: 06/11/2020 Até04/01/2021

Processo N.:

Nome: (26522/1) OSCALINO DE MELLO FILHO
Cargo/Função: (4731) TEC ADM EDUC PROFISSIONALIZADO-30
Un. Adm: (173576) E.E. GOV. DANTE MARTINS DE OLIVEIRA
A Partir de: 28/10/2020 Até26/12/2020

Processo N.:

Nome: (131515/5) ROSANGELA DE OLIVEIRA ROSARIO COSTA
Cargo/Função: (4740) APOIO ADM EDUC PROFISSIONALIZADO-30
Un. Adm: (038520) E.E. ANTONIO CARLOS DE BRITO
A Partir de: 19/11/2020 Até17/01/2021

Processo N.:

Nome: (203797/8) VERALUCIA DE MORAES SURUBIM
Cargo/Função: (3441) PROFESSOR EDUC. BASICA
Un. Adm: (013048) E.E. Dep. DORMEVAL FARIA
A Partir de: 01/10/2020 Até29/12/2020

Processo N.:

Nome: (115577/8) WALDINEY SANTANA DA COSTA
Cargo/Função: (3441) PROFESSOR EDUC. BASICA
Un. Adm: (015032) E. E. Min. JOAO ALBERTO
A Partir de: 13/10/2020 Até26/11/2020

PUBLICADA, REGISTRADA, CUMPRE-SE.
Cuiabá-MT, 16 de Dezembro de 2020.
Alan Resende Porto
Secretário de Estado de Educação

BOLETIM DE PESSOAL/SEDUC/02107/2020

DE: 17/12/2020

O Secretário de Estado de Educação no uso de suas atribuições que lhes são conferidas por lei,

Resolve: DEFERIR

Evento: LICENÇA PARA TRATAMENTO DE SAUDE EM PESSOA DA FAMILIA

Processo N.:

Nome: (225889/1) ADAIR ADRIANA PINTO DA SILVA
Cargo/Função: (4740) APOIO ADM EDUC PROFISSIONALIZADO-30
Un. Adm: (012548) E.E. LEONIDAS DE MATOS
A Partir de: 17/09/2020 Até15/12/2020

Processo N.:

Nome: (241676/13) KARLA GRACIELI CAVALCANTE MORAES
Cargo/Função: (3441) PROFESSOR EDUC. BASICA
Un. Adm: (013560) E.E. JOAO PAULO II
A Partir de: 16/09/2020 Até22/09/2020

Processo N.:

Nome: (756/2) MARIA EDILAMAR DO NASCIMENTO MATTE
Cargo/Função: (3441) PROFESSOR EDUC. BASICA
Un. Adm: (015474) E.E. PROFª. MARINES FATIMA DE SA TEIXEIRA
A Partir de: 04/11/2020 Até03/12/2020

Processo N.:

Nome: (68245/1) ROSIMEIRE APARECIDA RODRIGUES FASSALUCI
Cargo/Função: (4731) TEC ADM EDUC PROFISSIONALIZADO-30
Un. Adm: (016179) E.E. BENEDITO CESARIO DA CRUZ
A Partir de: 06/11/2020 Até03/02/2021

PUBLICADA, REGISTRADA, CUMPRE-SE.
Cuiabá-MT, 16 de Dezembro de 2020.
Alan Resende Porto
Secretário de Estado de Educação

BOLETIM DE PESSOAL/SEDUC/02108/2020

DE: 17/12/2020

O Secretário de Estado de Educação no uso de suas atribuições que lhes são conferidas por lei,

Resolve: DEFERIR

Evento: LICENÇA A GESTANTE

Processo N.:

Nome: (241091/1) CAMILA MOREIRA DA SILVA
Cargo/Função: (4731) TEC ADM EDUC PROFISSIONALIZADO-30
Un. Adm: (010901) E.E. SAGRADO CORACAO DE JESUS
A Partir de: 07/11/2020 Até05/05/2021

Processo N.:

Nome: (277929/4) FERNANDA AIRES
Cargo/Função: (3441) PROFESSOR EDUC. BASICA
Un. Adm: (012742) E.E. MARIA HELENA DE ARAUJO BASTOS
A Partir de: 21/09/2020 Até19/03/2021

PUBLICADA, REGISTRADA, CUMPRE-SE.
Cuiabá-MT, 16 de Dezembro de 2020.
Alan Resende Porto
Secretário de Estado de Educação

BOLETIM DE PESSOAL/SEDUC/02109/2020

DE: 17/12/2020

O Secretário de Estado de Educação no uso de suas atribuições que lhes são conferidas por lei,

Resolve: DEFERIR

Evento: LICENÇA PREMIO - GOZO

Processo N.: 128246

Nome: (85939/1) FLAVIA JARDIM
Cargo/Função: (3468) TECNICO ADMINISTRATIVO EDUCACIONAL
Quinquênio de Referência: 21/01/2000 Ate 20/01/2005
A Partir de: 24/03/2008 Até21/06/2008

Processo N.: 100002339537

Nome: (30967/1) JOAQUINA MARQUES DE OLIVEIRA FILHA
Cargo/Função: (3441) PROFESSOR EDUC. BASICA
Quinquênio de Referência: 22/02/1988 Ate 21/02/1993
A Partir de: 02/06/1997 Até31/07/1997

Processo N.: 1000002339564

Nome: (30967/1) JOAQUINA MARQUES DE OLIVEIRA FILHA
Cargo/Função: (3441) PROFESSOR EDUC. BASICA
Quinquênio de Referência: 22/02/1993 Ate 21/02/1998
A Partir de: 21/06/1999 Até20/07/1999

Processo N.: 1000002955389

Nome: (123720/12) LEOMAR KOLER
Cargo/Função: (4731) TEC ADM EDUC PROFISSIONALIZADO-30
Quinquênio de Referência: 31/01/2011 Ate 30/01/2016
A Partir de: 22/11/2018 Até21/12/2018

Processo N.: 1000001048012

Nome: (23068/1) NICOLINA PIRES ROMAO DE SENE
Cargo/Função: (4740) APOIO ADM EDUC PROFISSIONALIZADO-30
Quinquênio de Referência: 17/02/2003 Ate 16/02/2008
A Partir de: 04/08/2011 Até01/11/2011

Processo N.: 1000002336961

Nome: (19400/1) ZULEIDE DA CONCEICAO LIMA
Cargo/Função: (3441) PROFESSOR EDUC. BASICA
Quinquênio de Referência: 23/07/1984 Ate 22/07/1989
A Partir de: 02/08/1993 Até30/10/1993

PUBLICADA, REGISTRADA, CUMPRE-SE.
Cuiabá-MT, 16 de Dezembro de 2020.
Alan Resende Porto
Secretário de Estado de Educação

BOLETIM DE PESSOAL/SEDUC/02110/2020

DE: 17/12/2020

O Secretário de Estado de Educação no uso de suas atribuições que lhes são conferidas por lei,

Resolve: TORNAR SEM EFEITO

Evento: LICENÇA PREMIO - CONCESSÃO

Processo N.: 478027/2020

Nome: (43624/6) ADEMIR PEREIRA DE SOUZA
Quinquênio: 03/08/2015 Até 02/08/2020
Qtde Dias: 90

Processo N.: 478027/2020

Nome: (89544/1) ADILEI FERREIRA DE SOUZA
Quinquênio: 01/06/2015 Até 31/05/2020
Qtde Dias: 90

Processo N.: 478027/2020

Nome: (70763/4) ADRIANE CRISTINE SILVA
Quinquênio: 02/06/2015 Até 01/06/2020
Qtde Dias: 90

Processo N.: 478027/2020

Nome: (87685/2) ALDA NELCI WENTZ
Quinquênio: 01/06/2015 Até 31/05/2020
Qtde Dias: 90

Processo N.: 478027/2020

Nome: (55644/10) ALEXANDRE DE ARAUJO MORAES
Quinquênio: 01/06/2015 Até 31/05/2020
Qtde Dias: 90

Processo N.: 478027/2020

Nome: (65551/6) ALGEMIRA PEDROSA DE ARRUDA
Quinquênio: 01/06/2015 Até 31/05/2020
Qtde Dias: 90

Processo N.: 478027/2020

Nome: (32836/2) ALIANE GUIMARAES DE SOUZA RONCATTO
Quinquênio: 07/08/2015 Até 06/08/2020
Qtde Dias: 90

Processo N.: 478027/2020

Nome: (87355/1) ALMIR SANDRE RONDON
Quinquênio: 21/03/2015 Até 20/07/2020
Qtde Dias: 90

Processo N.: 478027/2020

Nome: (89105/1) ANA MARIA FREIRE DE BRITO
Quinquênio: 01/06/2015 Até 31/05/2020
Qtde Dias: 90

Processo N.: 478027/2020

Nome: (88825/1) ANA PAULA JOSETT DE OLIVEIRA SANTOS
Quinquênio: 01/06/2015 Até 31/05/2020
Qtde Dias: 90

Processo N.: 478027/2020

Nome: (89108/1) ANAIR DE SOUZA RIBEIRO
Quinquênio: 01/06/2015 Até 31/05/2020
Qtde Dias: 90

Processo N.: 478027/2020

Nome: (46945/10) ANDREIA REGINA DALCICO
Quinquênio: 02/06/2015 Até 01/06/2020
Qtde Dias: 90

Processo N.: 478027/2020

Nome: (84246/2) ANGELA MARIA DOS SANTOS
Quinquênio: 07/02/2015 Até 06/06/2020
Qtde Dias: 90

Processo N.: 478027/2020

Nome: (51679/6) ANGELA MARIA VIEIRA EHLE
Quinquênio: 16/06/2015 Até 15/06/2020
Qtde Dias: 90

Processo N.: 478027/2020

Nome: (88824/1) ANTONIA VITALINA DA SILVA
Quinquênio: 01/06/2015 Até 31/05/2020
Qtde Dias: 90

Processo N.: 478027/2020

Nome: (65010/8) ANTONIO CARLOS DA SILVA
Quinquênio: 16/06/2015 Até 15/06/2020
Qtde Dias: 90

Processo N.: 478027/2020

Nome: (65010/7) ANTONIO CARLOS DA SILVA
Quinquênio: 01/06/2015 Até 31/05/2020
Qtde Dias: 90

Processo N.: 478027/2020

Nome: (31016/3) ANTONIO SIQUEIRA DE FRANCA
Quinquênio: 15/08/2015 Até 14/08/2020
Qtde Dias: 90

Processo N.: 478027/2020

Nome: (89096/2) APARECIDA KAPPENBERGER MARTIN
Quinquênio: 16/06/2015 Até 15/06/2020
Qtde Dias: 90

Processo N.: 478027/2020

Nome: (89013/1) ARENILDA RODRIGUES DA SILVA
Quinquênio: 01/06/2015 Até 31/05/2020
Qtde Dias: 90

Processo N.: 478027/2020

Nome: (46326/7) ARLINDO TEODORO DE ALMEIDA
Quinquênio: 05/06/2015 Até 04/06/2020
Qtde Dias: 90

Processo N.: 478027/2020

Nome: (55870/12) ARNALDO RODRIGUES DA SILVA
Quinquênio: 16/06/2015 Até 15/06/2020
Qtde Dias: 90

Processo N.: 478027/2020

Nome: (88724/2) AURECI BARROS DA SILVA
Quinquênio: 02/06/2015 Até 01/06/2020
Qtde Dias: 90

Processo N.: 478027/2020

Nome: (88421/2) BELMIRA DE SOUZA BOABAIDE
Quinquênio: 01/06/2015 Até 31/05/2020
Qtde Dias: 90

Processo N.: 478027/2020

Nome: (91163/1) BERENICI VIEIRA
Quinquênio: 02/06/2015 Até 01/06/2020
Qtde Dias: 90

Processo N.: 478027/2020

Nome: (89099/2) BERNADETE DE ALMEIDA MISQUITA
Quinquênio: 01/06/2015 Até 31/05/2020
Qtde Dias: 90

Processo N.: 478027/2020

Nome: (83917/2) BRAULIO AMORIM NUSA
Quinquênio: 01/05/2015 Até 30/06/2020
Qtde Dias: 90

Processo N.: 478027/2020

Nome: (65031/6) CARLA BEATRIZ DA SILVA FRATARI
Quinquênio: 01/02/2015 Até 30/06/2020
Qtde Dias: 90

Processo N.: 478027/2020

Nome: (64487/7) CARLOS BENEDITO PINTO
Quinquênio: 01/05/2015 Até 31/05/2020
Qtde Dias: 90

Processo N.: 478027/2020

Nome: (64562/3) CARLOS HENRIQUE RODRIGUES DE ALMEIDA
Quinquênio: 16/06/2015 Até 15/06/2020
Qtde Dias: 90

Processo N.: 478027/2020

Nome: (65481/3) CARMEM SILVIA SAMPAIO
Quinquênio: 16/06/2015 Até 15/06/2020
Qtde Dias: 90

Processo N.: 478027/2020

Nome: (89872/1) CELIA ROMUALDO DOS SANTOS SILVA
Quinquênio: 05/06/2015 Até 04/06/2020
Qtde Dias: 90

Processo N.: 478027/2020

Nome: (89545/1) CELINA BOM DESPACHO DO NASCIMENTO
Quinquênio: 01/08/2015 Até 31/07/2020
Qtde Dias: 90

Processo N.: 478027/2020

Nome: (89922/2) CELIO CEZILIO DE FREITAS
Quinquênio: 01/06/2015 Até 31/05/2020
Qtde Dias: 90

Processo N.: 478027/2020

Nome: (76317/2) CELIO MESQUITA DE MAGALHAES
Quinquênio: 08/06/2015 Até 07/06/2020
Qtde Dias: 90

Processo N.: 478027/2020

Nome: (68175/5) CESAR AMIL DE AMORIM
Quinquênio: 07/08/2015 Até 06/08/2020
Qtde Dias: 90

Processo N.: 478027/2020

Nome: (87201/1) CIRLEI MENDES LUCAS
Quinquênio: 21/06/2015 Até 20/06/2020
Qtde Dias: 90

Processo N.: 478027/2020

Nome: (89868/1) CLAUDINA VALEGUSKI CORREA
Quinquênio: 02/06/2015 Até 01/06/2020
Qtde Dias: 90

Processo N.: 478027/2020

Nome: (59320/7) CLEONICE CARDOSO LEAL
Quinquênio: 02/06/2015 Até 01/06/2020
Qtde Dias: 90

Processo N.: 478027/2020

Nome: (59740/3) CLEONICE STEFAN GAVILAN
Quinquênio: 01/06/2015 Até 31/05/2020
Qtde Dias: 90

Processo N.: 478027/2020

Nome: (54750/8) CRISTIANI DA SILVA
Quinquênio: 16/06/2015 Até 15/07/2020
Qtde Dias: 90

Processo N.: 478027/2020

Nome: (88070/2) DEBORA REGINA BERNARDO VIANA
Quinquênio: 02/06/2015 Até 01/06/2020
Qtde Dias: 90

Processo N.: 478027/2020

Nome: (84570/1) DILMA APARECIDA MOREIRA
Quinquênio: 01/07/2015 Até 30/06/2020
Qtde Dias: 90

Processo N.: 478027/2020

Nome: (215720/1) DIOGO HENRIQUE SEVERINO DE SOUZA
Quinquênio: 04/12/2014 Até 03/07/2020
Qtde Dias: 90

Processo N.: 478027/2020

Nome: (89521/2) DIONILA GOMES TAVARES
Quinquênio: 16/06/2015 Até 15/06/2020
Qtde Dias: 90

Processo N.: 478027/2020

Nome: (40075/2) DIVINO AMAURI DE CAMPOS
Quinquênio: 01/06/2015 Até 31/05/2020
Qtde Dias: 90

Processo N.: 478027/2020

Nome: (90477/1) DIZILENE DOS SANTOS LIMA
Quinquênio: 01/06/2015 Até 31/05/2020
Qtde Dias: 90

Processo N.: 478027/2020

Nome: (52807/3) DOLORES ROSA DA SILVA
Quinquênio: 14/07/2015 Até 13/07/2020
Qtde Dias: 90

Processo N.: 478027/2020

Nome: (89529/1) DORACI MANTOVANI BATISTA
Quinquênio: 01/06/2015 Até 31/05/2020
Qtde Dias: 90

Processo N.: 478027/2020

Nome: (52597/11) DULCE TEREZA MORETTO
Quinquênio: 02/06/2015 Até 01/06/2020
Qtde Dias: 90

Processo N.: 478027/2020

Nome: (89662/2) EDINA DE JESUS SANTOS
Quinquênio: 01/06/2015 Até 31/05/2020
Qtde Dias: 90

Processo N.: 478027/2020

Nome: (69105/4) EDINALVA APARECIDA DOS SANTOS SOCREPPA
Quinquênio: 01/08/2015 Até 31/07/2020
Qtde Dias: 90

Processo N.: 478027/2020

Nome: (39932/9) EDIO JOSE DULLIUS
Quinquênio: 02/06/2015 Até 01/06/2020
Qtde Dias: 90

Processo N.: 478027/2020

Nome: (89879/1) EDJAMIR BENEDITA SANTANA DE LIMA PINHO
Quinquênio: 07/08/2015 Até 06/08/2020
Qtde Dias: 90

Processo N.: 478027/2020

Nome: (87710/1) EDSON ARCANJO DO CARMO
Quinquênio: 14/04/2015 Até 13/06/2020
Qtde Dias: 90

Processo N.: 478027/2020

Nome: (217301/16) EDSON JOSE DA COSTA MAGALHAES
Quinquênio: 07/08/2015 Até 06/08/2020
Qtde Dias: 90

Processo N.: 478027/2020

Nome: (88820/1) EDSON WANDER FERRER DE FIGUEIREDO
Quinquênio: 01/06/2015 Até 31/05/2020
Qtde Dias: 90

Processo N.: 478027/2020

Nome: (251557/11) ELEANORA NEGRI COSTA
Quinquênio: 15/06/2015 Até 14/06/2020
Qtde Dias: 90

Processo N.: 478027/2020

Nome: (45381/8) ELEN LUCI INES DUSO SILVA
Quinquênio: 14/07/2015 Até 13/07/2020
Qtde Dias: 90

Processo N.: 478027/2020

Nome: (217567/4) ELESSANDRA KAREN CARNEIRO SILVA FAGUNDES
Quinquênio: 24/06/2015 Até 23/06/2020
Qtde Dias: 90

Processo N.: 478027/2020

Nome: (87584/3) ELI CORDERO WEBER
Quinquênio: 02/06/2015 Até 01/06/2020
Qtde Dias: 90

Processo N.: 478027/2020

Nome: (37697/9) ELIANA MEIRA MARTINS SILVA
Quinquênio: 02/06/2015 Até 01/06/2020
Qtde Dias: 90

Processo N.: 478027/2020

Nome: (66400/6) ELIANE KORB DOS SANTOS
Quinquênio: 01/06/2015 Até 31/05/2020
Qtde Dias: 90

Processo N.: 478027/2020

Nome: (50535/8) ELIANE MARA SCHULZ DOERL
Quinquênio: 01/06/2015 Até 31/05/2020
Qtde Dias: 90

Processo N.: 478027/2020

Nome: (74337/4) ELIETE BARBOSA ANDRADE
Quinquênio: 16/07/2015 Até 15/07/2020
Qtde Dias: 90

Processo N.: 478027/2020

Nome: (89012/1) ELOIZA ALVES DE SOUZA RIBEIRO
Quinquênio: 01/06/2015 Até 31/05/2020
Qtde Dias: 90

Processo N.: 478027/2020

Nome: (74766/6) ELONIR FRANCESCHI
Quinquênio: 16/06/2015 Até 15/06/2020
Qtde Dias: 90

Processo N.: 478027/2020

Nome: (24782/2) ERCY DE ARRUDA
Quinquênio: 02/06/2015 Até 01/06/2020
Qtde Dias: 90

Processo N.: 478027/2020

Nome: (88821/2) ERMOZINA MARIA DE ASSIS DE ARRUDA
Quinquênio: 01/06/2015 Até 30/06/2020
Qtde Dias: 90

Processo N.: 478027/2020

Nome: (88834/1) ERONDINA CAMPOS DA SILVA
Quinquênio: 01/06/2015 Até 31/05/2020
Qtde Dias: 90

Processo N.: 478027/2020

Nome: (87176/1) ESTANISLAU ALCANJO DOS SANTOS
Quinquênio: 21/01/2015 Até 20/07/2020
Qtde Dias: 90

Processo N.: 478027/2020

Nome: (69409/6) ESTER DA SILVA FELIX
Quinquênio: 01/02/2015 Até 30/06/2020
Qtde Dias: 90

Processo N.: 478027/2020

Nome: (27488/2) ESTER DE FREITAS FERREIRA MIRANDA
Quinquênio: 23/06/2015 Até 22/06/2020
Qtde Dias: 90

Processo N.: 478027/2020

Nome: (88796/1) ETIANNE LAURA BUENO CORREA
Quinquênio: 01/07/2015 Até 30/06/2020
Qtde Dias: 90

Processo N.: 478027/2020

Nome: (89101/1) EUNICE MARTINHA REGIS
Quinquênio: 01/06/2015 Até 31/05/2020
Qtde Dias: 90

Processo N.: 478027/2020

Nome: (46726/3) EVA RIBEIRO DA SILVA BATISTA
Quinquênio: 01/06/2015 Até 31/05/2020
Qtde Dias: 90

Processo N.: 478027/2020

Nome: (74373/3) EVERALDO DIAS MATTEUS
Quinquênio: 01/06/2015 Até 31/05/2020
Qtde Dias: 90

Processo N.: 478027/2020

Nome: (49603/5) FATIMA DE PAULA FELISBINO DO CARMO
Quinquênio: 02/06/2015 Até 01/06/2020
Qtde Dias: 90

Processo N.: 478027/2020

Nome: (89330/2) FELICIANA CORREA DE OLIVEIRA
Quinquênio: 01/07/2015 Até 30/06/2020
Qtde Dias: 90

Processo N.: 478027/2020

Nome: (60007/7) FLAVIA MARIA ORTEGA FERNANDES
Quinquênio: 02/06/2015 Até 01/06/2020
Qtde Dias: 90

Processo N.: 478027/2020

Nome: (69642/6) FRANK EDUARDO FERREIRA DE SOUZA
Quinquênio: 02/06/2015 Até 01/06/2020
Qtde Dias: 90

Processo N.: 478027/2020

Nome: (84668/3) GEANE RAMOS DE OLIVEIRA
Quinquênio: 01/06/2015 Até 31/05/2020
Qtde Dias: 90

Processo N.: 478027/2020

Nome: (53844/10) GEDSON CARDOSO KEMPE
Quinquênio: 02/06/2015 Até 01/06/2020
Qtde Dias: 90

Processo N.: 478027/2020

Nome: (74540/4) GENECI NOVACK DA CRUZ
Quinquênio: 02/07/2015 Até 01/07/2020
Qtde Dias: 90

Processo N.: 478027/2020

Nome: (72783/3) GERALDINA MARIA DE OLIVEIRA VALA
Quinquênio: 01/06/2015 Até 31/05/2020
Qtde Dias: 90

Processo N.: 4780247/2020

Nome: (20369/1) GILBERTO FRAGA DE MELO
Quinquênio: 01/07/2015 Até 30/06/2020
Qtde Dias: 90

Processo N.: 478027/2020

Nome: (218421/13) GILBERTO GILGLIOLI
Quinquênio: 17/08/2015 Até 16/08/2020
Qtde Dias: 90

Processo N.: 478027/2020

Nome: (55930/16) GILSON CEZAR DE MENEZES
Quinquênio: 02/06/2015 Até 01/06/2020
Qtde Dias: 90

Processo N.: 478027/2020

Nome: (89532/1) GLEICE ANTONIA MORAES DE ALCANTARA
Quinquênio: 02/06/2015 Até 01/06/2020
Qtde Dias: 90

Processo N.: 478027/2020

Nome: (89528/1) GLORIA MARINHO DOS SANTOS
Quinquênio: 01/06/2015 Até 31/05/2020
Qtde Dias: 90

Processo N.: 478027/2020

Nome: (89878/1) HELENE RODRIGUES SILVA TAVARES
Quinquênio: 01/06/2015 Até 31/05/2020
Qtde Dias: 90

Processo N.: 478027/2020

Nome: (74485/3) HELENICE JOVIANO ROQUE DE FARIA
Quinquênio: 01/06/2015 Até 31/05/2020
Qtde Dias: 90

Processo N.: 478027/2020

Nome: (44342/8) HELVECIO PEREIRA LOPES
Quinquênio: 14/06/2015 Até 13/06/2020
Qtde Dias: 90

Processo N.: 478027/2020

Nome: (76097/3) HERMISON LEVI DE SOUZA
Quinquênio: 01/06/2015 Até 31/05/2020
Qtde Dias: 90

Processo N.: 478027/2020

Nome: (89548/1) ILSON RODRIGUES
Quinquênio: 05/06/2015 Até 04/06/2020
Qtde Dias: 90

Processo N.: 478027/2020

Nome: (264077/1) INES SEVERINA DA CRUZ
Quinquênio: 16/07/2015 Até 15/07/2020
Qtde Dias: 90

Processo N.: 478027/2020

Nome: (89021/1) INEZ APARECIDA CUNHA SILVA
Quinquênio: 01/06/2015 Até 31/05/2020
Qtde Dias: 90

Processo N.: 478027/2020

Nome: (85661/3) IONE RODRIGUES SILVA
Quinquênio: 16/06/2015 Até 15/06/2020
Qtde Dias: 90

Processo N.: 478027/2020

Nome: (36700/8) IRMGARD MULLER DE PAULA
Quinquênio: 01/06/2015 Até 31/05/2020
Qtde Dias: 90

Processo N.: 478027/2020

Nome: (46179/6) IVANEIDE BEZERRA DA SILVA CALONGA
Quinquênio: 02/06/2015 Até 01/06/2020
Qtde Dias: 90

Processo N.: 478027/2020

Nome: (65142/7) IVANETE GONCALVES BERIGO SANTOS
Quinquênio: 16/06/2015 Até 15/06/2020
Qtde Dias: 90

Processo N.: 478027/2020

Nome: (88425/3) IVANILDES BARBOSA COSTA
Quinquênio: 01/06/2015 Até 31/05/2020
Qtde Dias: 90

Processo N.: 478027/2020

Nome: (51745/9) IVANIR FERRARI CAVALCANTE
Quinquênio: 16/06/2015 Até 15/06/2020
Qtde Dias: 90

Processo N.: 478027/2020

Nome: (75599/2) JACIRA VIEIRA DE MORAES
Quinquênio: 13/05/2015 Até 12/06/2020
Qtde Dias: 90

Processo N.: 478027/2020

Nome: (89025/1) JACKES MAURIVAN LEMES GONCALVES
Quinquênio: 01/06/2015 Até 31/05/2020
Qtde Dias: 90

Processo N.: 478027/2020

Nome: (73282/3) JADILSON DA SILVA
Quinquênio: 01/06/2015 Até 30/06/2020
Qtde Dias: 90

Processo N.: 478027/2020

Nome: (138022/30) JANAINA RODRIGUES DE LARA
Quinquênio: 18/06/2015 Até 17/06/2020
Qtde Dias: 90

Processo N.: 478027/2020

Nome: (60275/9) JAQUELINE ARCAS FERREIRA DE LIMA
Quinquênio: 29/05/2015 Até 28/05/2020
Qtde Dias: 90

Processo N.: 478027/2020

Nome: (84519/1) JESUMAR LOPES SIQUEIRA
Quinquênio: 01/02/2015 Até 31/05/2020
Qtde Dias: 90

Processo N.: 478027/2020

Nome: (54807/3) JOAO BATISTA ARAUJO DOS SANTOS
Quinquênio: 19/06/2015 Até 18/06/2020
Qtde Dias: 90

Processo N.: 478027/2020

Nome: (38028/1) JOAO CARLOS MEDEIROS
Quinquênio: 01/06/2015 Até 31/05/2020
Qtde Dias: 90

Processo N.: 478027/2020

Nome: (87107/1) JOELSON DE BRITTES JUNIOR
Quinquênio: 21/06/2015 Até 30/06/2020
Qtde Dias: 90

Processo N.: 478027/2020

Nome: (49190/3) JONAS ALVES DA SILVA
Quinquênio: 01/06/2015 Até 31/05/2020
Qtde Dias: 90

Processo N.: 478027/2020

Nome: (70648/2) JONEIDE MARIA DE SOUZA
Quinquênio: 01/08/2015 Até 31/07/2020
Qtde Dias: 90

Processo N.: 478027/2020

Nome: (89033/2) JOSE MARCIO FERREIRA DOS SANTOS
Quinquênio: 01/06/2015 Até 31/05/2020
Qtde Dias: 90

Processo N.: 478027/2020

Nome: (71488/3) JOSE PEDRO DA SILVA JUNIOR
Quinquênio: 04/06/2015 Até 03/06/2020
Qtde Dias: 90

Processo N.: 478027/2020

Nome: (45101/7) JOSE RENATO FERREIRA BINAS
Quinquênio: 02/06/2015 Até 01/06/2020
Qtde Dias: 90

Processo N.: 478027/2020

Nome: (88828/1) JOSE SEVERINO CABRAL
Quinquênio: 01/06/2015 Até 31/05/2020
Qtde Dias: 90

Processo N.: 478027/2020

Nome: (87741/1) JOSELINA MARIA DE MIRANDA
Quinquênio: 07/04/2015 Até 06/06/2020
Qtde Dias: 90

Processo N.: 478027/2020

Nome: (61672/7) JOSENITA COELHO DE CARVALHO NEVES SOUZA
Quinquênio: 02/06/2015 Até 01/06/2020
Qtde Dias: 90

Processo N.: 478027/2020

Nome: (89100/1) JUCIMAIRE APARECIDA RAMOS DA SILVA
Quinquênio: 01/06/2015 Até 31/05/2020
Qtde Dias: 90

Processo N.: 478027/2020

Nome: (40933/10) JUCYELLIL RIBEIRO PEREIRA
Quinquênio: 01/06/2015 Até 31/05/2020
Qtde Dias: 90

Processo N.: 478027/2020

Nome: (62409/2) JULIO CESAR BONFIM LOPES
Quinquênio: 07/02/2015 Até 06/06/2020
Qtde Dias: 90

Processo N.: 478027/2020

Nome: (89859/1) JUREMA DIAS DOS SANTOS DA CUNHA
Quinquênio: 01/06/2015 Até 31/05/2020
Qtde Dias: 90

Processo N.: 478027/2020

Nome: (89112/2) JURENE MARIA DE MIRANDA
Quinquênio: 16/06/2015 Até 15/06/2020
Qtde Dias: 90

Processo N.: 478027/2020

Nome: (99789/18) KALMON DA SILVA OLIVEIRA
Quinquênio: 10/06/2015 Até 09/06/2020
Qtde Dias: 90

Processo N.: 478027/2020

Nome: (89032/2) KREVERSON VIEIRA DE ARRUDA
Quinquênio: 01/06/2015 Até 31/05/2020
Qtde Dias: 90

Processo N.: 478027/2020

Nome: (74592/3) LAERCIO PEREIRA VUNJAO
Quinquênio: 16/06/2015 Até 15/06/2020
Qtde Dias: 90

Processo N.: 478027/2020

Nome: (87378/1) LAUCIDE CONRADO DE ARAUJO
Quinquênio: 21/07/2015 Até 20/07/2020
Qtde Dias: 90

Processo N.: 478027/2020

Nome: (63110/5) LAURINDA MARIA DE FREITAS
Quinquênio: 01/06/2015 Até 31/05/2020
Qtde Dias: 90

Processo N.: 478027/2020

Nome: (85201/1) LEIA RODRIGUES DA CUNHA CARVALHO DE ABREU
Quinquênio: 25/06/2015 Até 24/06/2020
Qtde Dias: 90

Processo N.: 478027/2020

Nome: (88078/4) LEILA CORREIA DA COSTA
Quinquênio: 02/06/2015 Até 01/06/2020
Qtde Dias: 90

Processo N.: 478027/2020

Nome: (89864/1) LEIZE LIMA DE OLIVEIRA
Quinquênio: 02/06/2015 Até 01/06/2020
Qtde Dias: 90

Processo N.: 478027/2020

Nome: (77889/3) LIGIA CRISTINO BARRETO SOUSA
Quinquênio: 01/06/2015 Até 31/05/2020
Qtde Dias: 90

Processo N.: 478027/2020

Nome: (87035/1) LILIANE RITA DE ARRUDA CURVO
Quinquênio: 02/08/2015 Até 01/08/2020
Qtde Dias: 90

Processo N.: 478027/2020

Nome: (54122/2) LISANE FATIMA KAUFMANN BERNARDO
Quinquênio: 15/08/2015 Até 14/08/2020
Qtde Dias: 90

Processo N.: 478027/2020

Nome: (77582/3) LONI MEYER
Quinquênio: 01/06/2015 Até 31/05/2020
Qtde Dias: 90

Processo N.: 478027/2020

Nome: (89104/1) LUCENIL APARECIDA DE ANDRADE
Quinquênio: 01/06/2015 Até 31/05/2020
Qtde Dias: 90

Processo N.: 478027/2020

Nome: (89034/1) LUCIANO KURY BORGES
Quinquênio: 01/06/2015 Até 31/05/2020
Qtde Dias: 90

Processo N.: 478027/2020

Nome: (68998/7) LUCILENE MACHADO DIAS SANTOS
Quinquênio: 01/06/2015 Até 31/05/2020
Qtde Dias: 90

Processo N.: 478027/2020

Nome: (87704/1) LUCILENE SANTANA CALIXTO
Quinquênio: 24/05/2015 Até 23/06/2020
Qtde Dias: 90

Processo N.: 478027/2020

Nome: (6469/1) LUIZ BATISTA DE FIGUEIREDO
Quinquênio: 01/06/2015 Até 31/05/2020
Qtde Dias: 90

Processo N.: 478027/2020

Nome: (11732/4) LUIZ CARLOS DE SOUZA NEVES
Quinquênio: 02/06/2015 Até 01/06/2020
Qtde Dias: 90

Processo N.: 478027/2020

Nome: (88823/1) LUIZ CARLOS MARCAL DE JESUS
Quinquênio: 01/06/2015 Até 31/05/2020
Qtde Dias: 90

Processo N.: 478027/2020

Nome: (100747/34) LUIZ CASSIO DE AQUINO NUNES
Quinquênio: 19/06/2015 Até 18/07/2020
Qtde Dias: 90

Processo N.: 478027/2020

Nome: (89525/1) LULDE MENDES DE MORAIS
Quinquênio: 01/06/2015 Até 31/05/2020
Qtde Dias: 90

Processo N.: 478027/2020

Nome: (88832/2) LUZMAR ALVES DE MIRANDA SILVA
Quinquênio: 01/06/2015 Até 31/05/2020
Qtde Dias: 90

Processo N.: 478027/2020

Nome: (89014/1) MARCIENE INACIO FERREIRA
Quinquênio: 01/06/2015 Até 31/05/2020
Qtde Dias: 90

Processo N.: 478027/2020

Nome: (89113/1) MARCIO APARECIDO DE SOUZA
Quinquênio: 16/06/2015 Até 15/06/2020
Qtde Dias: 90

Processo N.: 478027/2020

Nome: (88815/3) MARCO TULIO MONTEIRO DA SILVA
Quinquênio: 16/06/2015 Até 15/06/2020
Qtde Dias: 90

Processo N.: 478027/2020

Nome: (88827/1) MARCUS VINICUS NASCIMENTO
Quinquênio: 01/07/2015 Até 30/06/2020
Qtde Dias: 90

Processo N.: 478027/2020

Nome: (101194/1) MARGARETE SOBENCO
Quinquênio: 02/06/2015 Até 01/06/2020
Qtde Dias: 90

Processo N.: 478027/2020

Nome: (88826/1) MARIA APARECIDA DE SOUZA
Quinquênio: 01/06/2015 Até 31/05/2020
Qtde Dias: 90

Processo N.: 478027/2020

Nome: (89103/1) MARIA AUXILIADORA FERNANDES DA SILVA
Quinquênio: 01/06/2015 Até 31/05/2020
Qtde Dias: 90

Processo N.: 478027/2020

Nome: (88792/1) MARIA BENEDITA FAUSTINO DA SILVA
Quinquênio: 01/06/2015 Até 31/05/2020
Qtde Dias: 90

Processo N.: 478027/2020

Nome: (40935/3) MARIA BERNADETE DE LIMA ROCHA
Quinquênio: 01/06/2015 Até 31/05/2020
Qtde Dias: 90

Processo N.: 478027/2020

Nome: (89017/1) MARIA DAS GRACAS DE SOUSA SANTOS
Quinquênio: 01/06/2015 Até 31/05/2020
Qtde Dias: 90

Processo N.: 478027/2020

Nome: (57905/10) MARIA DE FATIMA LANDIM MAIA DA SILVA
Quinquênio: 01/06/2015 Até 31/05/2020
Qtde Dias: 90

Processo N.: 478027/2020

Nome: (75726/2) MARIA DO SOCORRO DE SOUSA
Quinquênio: 01/06/2015 Até 31/05/2020
Qtde Dias: 90

Processo N.: 478027/2020

Nome: (75170/2) MARIA DO SOCORRO MOREIRA GOMES
Quinquênio: 01/06/2015 Até 31/05/2020
Qtde Dias: 90

Processo N.: 478027/2020

Nome: (44774/9) MARIA DOS ANJOS DE MIRANDA
Quinquênio: 16/06/2015 Até 15/06/2020
Qtde Dias: 90

Processo N.: 478027/2020

Nome: (89861/1) MARIA GORETH RODRIGUES DE MATOS
Quinquênio: 01/06/2015 Até 31/05/2020
Qtde Dias: 90

Processo N.: 478027/2020

Nome: (91853/1) MARIA HELENA LOPES DE SOUZA
Quinquênio: 01/06/2015 Até 31/05/2020
Qtde Dias: 90

Processo N.: 478027/2020

Nome: (91854/1) MARIA LUCIA SILVERIO RIBEIRO
Quinquênio: 01/06/2015 Até 31/05/2020
Qtde Dias: 90

Processo N.: 478027/2020

Nome: (87210/1) MARIA LUCILIA ANDRADE TEIXEIRA
Quinquênio: 01/08/2015 Até 31/07/2020
Qtde Dias: 90

Processo N.: 478027/2020

Nome: (55061/6) MARIA LUIZA SEHN FERRAZ
Quinquênio: 16/06/2015 Até 15/06/2020
Qtde Dias: 90

Processo N.: 478027/2020

Nome: (89866/1) MARIA ROSANA DE ALMEIDA
Quinquênio: 01/06/2015 Até 31/05/2020
Qtde Dias: 90

Processo N.: 478027/2020

Nome: (222391/3) MARIA ROSINETE FERREIRA DA SILVA
Quinquênio: 01/06/2015 Até 31/05/2020
Qtde Dias: 90

Processo N.: 478027/2020

Nome: (90006/1) MARIA SALETE KAHER
Quinquênio: 01/06/2015 Até 31/05/2020
Qtde Dias: 90

Processo N.: 478027/2020

Nome: (70162/6) MARILENE BORGES RAMOS
Quinquênio: 16/06/2015 Até 15/06/2020
Qtde Dias: 90

Processo N.: 478027/2020

Nome: (89109/1) MARINALVA FERREIRA DA SILVA
Quinquênio: 01/06/2015 Até 31/05/2020
Qtde Dias: 90

Processo N.: 478027/2020

Nome: (91166/1) MARIO REGIS AVALO RODRIGUES
Quinquênio: 01/06/2015 Até 31/05/2020
Qtde Dias: 90

Processo N.: 478027/2020

Nome: (89031/1) MARIVALDO MARCOS DE ARRUDA
Quinquênio: 01/08/2015 Até 31/07/2020
Qtde Dias: 90

Processo N.: 478027/2020

Nome: (37744/3) MARIVONE SOUZA PEREIRA
Quinquênio: 20/06/2015 Até 19/06/2020
Qtde Dias: 90

Processo N.: 478027/2020

Nome: (53770/9) MARIZA LIMA DE SOUZA
Quinquênio: 16/06/2015 Até 15/06/2020
Qtde Dias: 90

Processo N.: 478027/2020

Nome: (54872/6) MARLENE APARECIDA PEREIRA DE OLIVEIRA
Quinquênio: 16/06/2015 Até 15/06/2020
Qtde Dias: 90

Processo N.: 478027/2020

Nome: (88831/1) MARLY FRANCISCA DA SILVA
Quinquênio: 01/06/2015 Até 31/05/2020
Qtde Dias: 90

Processo N.: 478027/2020

Nome: (68441/8) MARTA FERREIRA MARCELO
Quinquênio: 16/06/2015 Até 15/06/2020
Qtde Dias: 90

Processo N.: 478027/2020

Nome: (89550/1) MATILDE FATIMA DA LUZ
Quinquênio: 01/06/2015 Até 31/05/2020
Qtde Dias: 90

Processo N.: 478027/2020

Nome: (63889/9) MERSON RAIMUNDO COSTA SCATENA
Quinquênio: 16/06/2015 Até 15/06/2020
Qtde Dias: 90

Processo N.: 478027/2020

Nome: (96752/1) MIRIAN RODRIGUES DE ALMEIDA
Quinquênio: 18/08/2015 Até 17/08/2020
Qtde Dias: 90

Processo N.: 478027/2020

Nome: (54304/10) NATALIA BILHERI
Quinquênio: 02/06/2015 Até 01/06/2020
Qtde Dias: 90

Processo N.: 478027/2020

Nome: (89037/1) NELITA FIRMINO DE QUEIROZ MATTOS
Quinquênio: 01/06/2015 Até 31/05/2020
Qtde Dias: 90

Processo N.: 478027/2020

Nome: (65058/4) NELSON DA LUZ
Quinquênio: 16/06/2015 Até 15/06/2020
Qtde Dias: 90

Processo N.: 478027/2020

Nome: (75810/4) NELZI DE FREITAS
Quinquênio: 16/06/2015 Até 15/06/2020
Qtde Dias: 90

Processo N.: 478027/2020

Nome: (89546/1) NEUCI DE OLIVEIRA SANTOS
Quinquênio: 01/06/2015 Até 31/05/2020
Qtde Dias: 90

Processo N.: 478027/2020

Nome: (32481/7) NEUSA DOS SANTOS FIALHO
Quinquênio: 01/06/2015 Até 31/05/2020
Qtde Dias: 90

Processo N.: 478027/2020

Nome: (29188/2) NEUSA TINO BOTON
Quinquênio: 02/06/2015 Até 01/06/2020
Qtde Dias: 90

Processo N.: 478027/2020

Nome: (43986/8) NILMA ORGINA MOTA
Quinquênio: 02/06/2015 Até 01/06/2020
Qtde Dias: 90

Processo N.: 478027/2020

Nome: (211730/5) NILSE MACHADO
Quinquênio: 23/06/2015 Até 22/06/2020
Qtde Dias: 90

Processo N.: 478027/2020

Nome: (89028/2) NILTON FLAVIO ZANCANARO
Quinquênio: 01/06/2015 Até 31/05/2020
Qtde Dias: 90

Processo N.: 478027/2020

Nome: (88819/1) ODENIL PEREIRA DOS SANTOS
Quinquênio: 01/06/2015 Até 31/05/2020
Qtde Dias: 90

Processo N.: 478027/2020

Nome: (78146/2) ODETE APARECIDA BARATELLA CAMPOS
Quinquênio: 01/06/2015 Até 31/05/2020
Qtde Dias: 90

Processo N.: 478027/2020

Nome: (88833/1) OLICIO MENDES CORDEIRO
Quinquênio: 01/06/2015 Até 31/05/2020
Qtde Dias: 90

Processo N.: 478027/2020

Nome: (89539/1) OLINDA SOARES DA ROCHA REIS
Quinquênio: 16/06/2015 Até 15/06/2020
Qtde Dias: 90

Processo N.: 478027/2020

Nome: (11756/1) ORMINDA DA SILVA CORREA
Quinquênio: 30/05/2015 Até 29/05/2020
Qtde Dias: 90

Processo N.: 478027/2020

Nome: (63695/2) OSINEIA ALBINA BRUNELLI
Quinquênio: 02/06/2015 Até 01/06/2020
Qtde Dias: 90

Processo N.: 478027/2020

Nome: (38653/1) PASCOAL RIBEIRO
Quinquênio: 01/07/2015 Até 30/06/2020
Qtde Dias: 90

Processo N.: 478027/2020

Nome: (240420/1) PAULA TATIANE TRUGILLO BRIZOLA
Quinquênio: 13/08/2015 Até 12/08/2020
Qtde Dias: 90

Processo N.: 478027/2020

Nome: (88797/1) PAULO ANTONIO BENINI
Quinquênio: 01/06/2015 Até 31/05/2020
Qtde Dias: 90

Processo N.: 478027/2020

Nome: (70725/5) RAIMUNDA NONATA SILVA DE ANDRADE
Quinquênio: 02/06/2015 Até 01/06/2020
Qtde Dias: 90

Processo N.: 478027/2020

Nome: (125323/12) RAQUEL CRISTINA DA SILVA TEIXEIRA
Quinquênio: 25/06/2015 Até 24/06/2020
Qtde Dias: 90

Processo N.: 478027/2020

Nome: (53235/8) RAQUEL GONCALVES DOS REIS
Quinquênio: 02/06/2015 Até 01/06/2020
Qtde Dias: 90

Processo N.: 478027/2020

Nome: (85798/1) REGINA AGUEDA DE LIMA
 Quinquênio: 01/08/2015 Até 31/07/2020
 Qtde Dias: 90

Processo N.: 478027/2020

Nome: (87457/7) REINERIA SONIA DE LACERDA
 Quinquênio: 02/07/2015 Até 01/07/2020
 Qtde Dias: 90

Processo N.: 478027/2020

Nome: (88335/2) ROSANA GONCALINA DA SILVA
 Quinquênio: 01/06/2015 Até 31/05/2020
 Qtde Dias: 90

Processo N.: 478027/2020

Nome: (31622/2) ROSANGELA CRISTINA FIGUEIREDO GALLO
 Quinquênio: 01/06/2015 Até 31/05/2020
 Qtde Dias: 90

Processo N.: 478027/2020

Nome: (88794/2) ROSANGELA DE OLIVEIRA
 Quinquênio: 01/06/2015 Até 31/05/2020
 Qtde Dias: 90

Processo N.: 478027/2020

Nome: (89874/1) ROSANGELA MARQUES DE MORAES
 Quinquênio: 01/06/2015 Até 31/05/2020
 Qtde Dias: 90

Processo N.: 478027/2020

Nome: (71448/5) ROSIMEIRE DIAS DE CAMARGO
 Quinquênio: 02/06/2015 Até 01/06/2020
 Qtde Dias: 90

Processo N.: 478027/2020

Nome: (89873/1) ROSINALDA DE OLIVEIRA BURGOS
 Quinquênio: 01/06/2015 Até 31/05/2020
 Qtde Dias: 90

Processo N.: 478027/2020

Nome: (48241/4) ROSIVETE OLIVEIRA DA SILVA
 Quinquênio: 09/06/2015 Até 08/06/2020
 Qtde Dias: 90

Processo N.: 478027/2020

Nome: (88438/2) SANDRA IRES DE SOUZA
 Quinquênio: 01/06/2015 Até 31/05/2020
 Qtde Dias: 90

Processo N.: 478027/2020

Nome: (85977/1) SHEILA MEIRA CORREA DOS ANJOS
 Quinquênio: 16/10/2014 Até 15/06/2020
 Qtde Dias: 90

Processo N.: 478027/2020

Nome: (51780/6) SIDNEI ALVES DA ROCHA
 Quinquênio: 02/06/2015 Até 01/06/2020
 Qtde Dias: 90

Processo N.: 478027/2020

Nome: (46346/5) SILVIA FREITAS DE VASCONCELOS
 Quinquênio: 01/06/2015 Até 31/05/2020
 Qtde Dias: 90

Processo N.: 478027/2020

Nome: (88829/1) SILVIO CEZAR DE SOUZA
 Quinquênio: 01/06/2015 Até 31/05/2020
 Qtde Dias: 90

Processo N.: 478027/2020

Nome: (89029/1) SIMONE APARECIDA FERREIRA SANTOS
 Quinquênio: 01/06/2015 Até 31/05/2020
 Qtde Dias: 90

Processo N.: 478027/2020

Nome: (77620/2) SINVAL ALVES DOS SANTOS
 Quinquênio: 16/06/2015 Até 15/06/2020
 Qtde Dias: 90

Processo N.: 478027/2020

Nome: (89027/1) SIRLENE MARIA BISPO SILVA
 Quinquênio: 01/06/2015 Até 31/05/2020
 Qtde Dias: 90

Processo N.: 478027/2020

Nome: (56141/5) SOADEGAR PIZZATTO
 Quinquênio: 02/06/2015 Até 01/06/2020
 Qtde Dias: 90

Processo N.: 478027/2020

Nome: (74960/6) SOELI APARECIDA ROSSI
 Quinquênio: 16/06/2015 Até 15/06/2020
 Qtde Dias: 90

Processo N.: 478027/2020

Nome: (67508/3) SONIA CRISTINA PEREIRA BARROSO
 Quinquênio: 19/07/2015 Até 18/07/2020
 Qtde Dias: 90

Processo N.: 478027/2020

Nome: (40027/5) SONIA MARIA DA SILVA SOUZA
 Quinquênio: 01/06/2015 Até 31/05/2020
 Qtde Dias: 90

Processo N.: 478027/2020

Nome: (79015/6) SONIA MARIA RONDON DE ARRUDA
 Quinquênio: 30/07/2015 Até 29/07/2020
 Qtde Dias: 90

Processo N.: 478027/2020

Nome: (65129/3) SUDARIA OVIDIO COELHO DA SILVA
 Quinquênio: 16/06/2015 Até 15/06/2020
 Qtde Dias: 90

Processo N.: 478027/2020

Nome: (19323/1) TAISA TAVARES DO NASCIMENTO
 Quinquênio: 11/06/2015 Até 10/06/2020
 Qtde Dias: 90

Processo N.: 478027/2020

Nome: (89547/1) THEREZINHA DE JESUS SOUZA GOMES
 Quinquênio: 01/06/2015 Até 31/05/2020
 Qtde Dias: 90

Processo N.: 478027/2020

Nome: (63380/7) VALCIR TREVISAN
 Quinquênio: 02/06/2015 Até 01/06/2020
 Qtde Dias: 90

Processo N.: 478027/2020

Nome: (89549/1) VALERINA ELZIARIA DE BARROS
 Quinquênio: 06/06/2015 Até 05/06/2020
 Qtde Dias: 90

Processo N.: 478027/2020

Nome: (35876/1) VALMER RAIMUNDO CONSTANTINO GUIMARAES
 Quinquênio: 24/06/2015 Até 23/06/2020
 Qtde Dias: 90

Processo N.: 478027/2020

Nome: (36691/5) VALMIR JOSE DOS SANTOS
 Quinquênio: 02/06/2015 Até 01/06/2020
 Qtde Dias: 90

Processo N.: 478027/2020

Nome: (61096/27) VANDERLEY PIRES CARRIEL
 Quinquênio: 03/08/2015 Até 02/08/2020
 Qtde Dias: 90

Processo N.: 478027/2020

Nome: (82666/4) VANDINALVA TAVARES DE MATOS
 Quinquênio: 02/06/2015 Até 01/06/2020
 Qtde Dias: 90

Processo N.: 478027/2020

Nome: (89016/1) VERA LUCIA COSTA CARVALHO
 Quinquênio: 01/06/2015 Até 31/05/2020
 Qtde Dias: 90

Processo N.: 478027/2020

Nome: (89863/1) VILMA RIBEIRO DE ATAIDES SOUSA
 Quinquênio: 05/07/2015 Até 04/07/2020
 Qtde Dias: 90

Processo N.: 478027/2020

Nome: (89858/1) VLADEMIR ALVES DE SOUZA
 Quinquênio: 16/07/2015 Até 15/07/2020
 Qtde Dias: 90

Processo N.: 478027/2020

Nome: (89860/2) WALTERNEY DA SILVA CAMPOS
 Quinquênio: 01/06/2015 Até 31/05/2020
 Qtde Dias: 90

Processo N.: 478027/2020

Nome: (264429/1) WANEISSA DANUBIA RODRIGUES CORREIA
 Quinquênio: 14/08/2015 Até 13/08/2020
 Qtde Dias: 90

Processo N.: 478027/2020

Nome: (45567/3) WASHINGTON RIBEIRO TAQUES
 Quinquênio: 19/06/2015 Até 18/06/2020
 Qtde Dias: 90

Processo N.: 478027/2020

Nome: (82959/3) WILSON PEREIRA SIRINO
 Quinquênio: 02/06/2015 Até 01/06/2020
 Qtde Dias: 90

Processo N.: 478027/2020

Nome: (84324/1) WOLLGRAN ARAUJO DE LIMA
 Quinquênio: 01/06/2015 Até 30/06/2020
 Qtde Dias: 90

Processo N.: 478027/2020

Nome: (90008/1) ZELIA MARIA CAMPOS ALVES
 Quinquênio: 16/06/2015 Até 15/06/2020
 Qtde Dias: 90

Processo N.: 478027/2020

Nome: (58500/11) ZILEIDE CARDOSO DE SOUZA GABRIEL
 Quinquênio: 02/06/2015 Até 01/06/2020
 Qtde Dias: 90

Processo N.: 478027/2020

Nome: (88808/1) ZOLEIDE GIANCHINI DA ROSA
 Quinquênio: 02/06/2015 Até 01/06/2020
 Qtde Dias: 90

PUBLICADA, REGISTRADA, CUMPRÁ-SE.
 Cuiabá-MT, 16 de Dezembro de 2020.
 Alan Resende Porto
 Secretário de Estado de Educação

BOLETIM DE PESSOAL/SEDUC/02111/2020

DE: 17/12/2020

O Secretário de Estado de Educação no uso de suas atribuições que lhes são conferidas por lei,

Resolve: AUTORIZAR
Evento: READAPTAÇÃO DE FUNÇÃO

Processo N.:
Nome: (55086/2) JOCELIA MARIANO DE SOUSA
Un. Adm: (049549) E.E. SAO MIGUEL
A Partir de: 14/10/2020 Até11/04/2021

Processo N.:
Nome: (88078/4) LEILA CORREIA DA COSTA
Un. Adm: (015300) E.E. SANTA ROSA
A Partir de: 10/11/2020 Até08/05/2021

PUBLICADA, REGISTRADA, CUMpra-SE.
Cuiabá-MT, 16 de Dezembro de 2020.
Alan Resende Porto
Secretário de Estado de Educação

SETASC**SECRETARIA DE ESTADO DE ASSISTÊNCIA SOCIAL E CIDADANIA**

BOLETIM DE PESSOAL/SETASC/00469/2020

DE: 17/12/2020

O Sec de Assistencia Social e Cidadania no uso de suas atribuições que lhes são conferidas por lei,

Resolve: DEFERIR
Evento: LICENCA PARA TRATAMENTO DE SAUDE

Processo N.:
Nome: (257041/1) RAFAELLA PEREIRA FRANCA DE PAULA
Cargo/Função: (6027) ANALISTA DESENV ECON SOCIAL L 10050
Un. Adm: (118699) UNID.ESPEC.CONTROLE MOVIMENTACAO PESSOAL
A Partir de: 31/10/2020 Até29/12/2020

PUBLICADA, REGISTRADA, CUMpra-SE.
Cuiabá-MT, 16 de Dezembro de 2020.
Rosamaria Ferreira de Carvalho
Sec de Assistencia Social e Cidadania

BOLETIM DE PESSOAL/SETASC/00470/2020

DE: 17/12/2020

O Sec de Assistencia Social e Cidadania no uso de suas atribuições que lhes são conferidas por lei,

Resolve: DEFERIR
Evento: LICENCA PARA TRATAMENTO DE SAUDE EM PESSOA DA FAMILIA

Processo N.:
Nome: (253622/1) CRISTIANE LORENZON DE SIQUEIRA
Cargo/Função: (6052) TECNICO DESENV ECO SOC L 10177/14
Un. Adm: (191183) COORD. DE APOIO LOGISTICO
A Partir de: 04/11/2020 Até13/11/2020

PUBLICADA, REGISTRADA, CUMpra-SE.
Cuiabá-MT, 16 de Dezembro de 2020.
Rosamaria Ferreira de Carvalho
Sec de Assistencia Social e Cidadania

SES**SECRETARIA DE ESTADO DE SAÚDE**

PORTARIA/SES/00489/2020

DE: 17/12/2020

O Secretário de Estado de Saúde no uso de suas atribuições que lhes são conferidas por lei,

Resolve: RETIFICAR
Evento: Regime de Plantão nos termos do Edital 001/SES/2020.

Processo N.: 156818/2020
Nome: (296353/2) CLEIDE SILVA DO NASCIMENTO SILVA
Cargo/Função: (12038) NIVEL TECNICO ASSISTENCIAL
Referência: 000 Carga Horária: 40H
Un. Adm: (118710) UNID.ESPEC. DE CONTR. MOVIMENTACAO DE PESSOAL
A Partir de: 01/11/2020 Até02/11/2020
Qtde Plantões: 1

Processo N.: 156818/2020
Nome: (294826/2) CLEYTON ANDRE LADISLAU TAVARES
Cargo/Função: (12036) NIVEL SUPERIOR ASSISTENCIAL
Referência: 000 Carga Horária: 40H
Un. Adm: (195715) HOSP. REG. DE COLIDER
A Partir de: 01/09/2020 Até30/09/2020
Qtde Plantões: 14

PUBLICADA, REGISTRADA, CUMpra-SE.
Cuiabá-MT, 16 de Dezembro de 2020.
Gilberto Gomes de Figueiredo
Secretário de Estado de Saúde

PORTARIA/SES/00490/2020

DE: 17/12/2020

O Secretário de Estado de Saúde no uso de suas atribuições que lhes são conferidas por lei,

Resolve: CONCEDER
Evento: Regime de Plantão SUS LC nº441/2011

Processo N.: 328878/2020
Nome: (295388/1) ADAO LUCIO VIEIRA
Cargo/Função: (12038) NIVEL TECNICO ASSISTENCIAL
Referência: 000 Carga Horária: 40H
Un. Adm: (118710) UNID.ESPEC. DE CONTR. MOVIMENTACAO DE PESSOAL
A Partir de: 01/08/2020 Até31/08/2020
Qtde Plantões: 11

Processo N.: 343048/2020
Nome: (95174/1) ADELINA FRANCISCA GUIMARAES PENA
Cargo/Função: (4989) PROFIS APOIO SERV SAUDE SUS
Referência: D-007 Carga Horária: 40H
Un. Adm: (195685) HOSP. REG. DE RONDONOPOLIS IRMÃELZA GIOVANELLA
A Partir de: 01/05/2020 Até31/05/2020
Qtde Plantões: 13

Processo N.: 328878/2020
Nome: (298605/1) ADENILSON DO NASCIMENTO DA SILVA
Cargo/Função: (12038) NIVEL TECNICO ASSISTENCIAL
Referência: 000 Carga Horária: 40H
Un. Adm: (118710) UNID.ESPEC. DE CONTR. MOVIMENTACAO DE PESSOAL
A Partir de: 01/08/2020 Até31/08/2020
Qtde Plantões: 11

Processo N.: 328878/2020
Nome: (295032/1) ADNA SAMA GONCALVES DA SILVA DE CAMPOS
Cargo/Função: (12038) NIVEL TECNICO ASSISTENCIAL
Referência: 000 Carga Horária: 40H
Un. Adm: (118710) UNID.ESPEC. DE CONTR. MOVIMENTACAO DE PESSOAL
A Partir de: 01/08/2020 Até31/08/2020
Qtde Plantões: 14

Processo N.: 328878/2020
Nome: (297122/1) ADRIANA BATISTA DE OLIVEIRA
Cargo/Função: (12038) NIVEL TECNICO ASSISTENCIAL
Referência: 000 Carga Horária: 40H
Un. Adm: (118710) UNID.ESPEC. DE CONTR. MOVIMENTACAO DE PESSOAL
A Partir de: 01/08/2020 Até31/08/2020
Qtde Plantões: 12

Processo N.: 328878/2020
Nome: (296530/1) ADRIANA DA SILVA OLIVEIRA
Cargo/Função: (12038) NIVEL TECNICO ASSISTENCIAL
Referência: 000 Carga Horária: 40H
Un. Adm: (118710) UNID.ESPEC. DE CONTR. MOVIMENTACAO DE PESSOAL
A Partir de: 01/08/2020 Até31/08/2020
Qtde Plantões: 11

Processo N.: 328878/2020
Nome: (295832/1) ADRIANA DE ARRUDA KISELS
Cargo/Função: (12038) NIVEL TECNICO ASSISTENCIAL
Referência: 000 Carga Horária: 40H
Un. Adm: (118710) UNID.ESPEC. DE CONTR. MOVIMENTACAO DE PESSOAL
A Partir de: 01/08/2020 Até31/08/2020
Qtde Plantões: 11

Processo N.: 328878/2020
Nome: (295074/1) ADVAIR ESTROGILDA PINHEIRO
Cargo/Função: (12038) NIVEL TECNICO ASSISTENCIAL
Referência: 000 Carga Horária: 40H
Un. Adm: (118710) UNID.ESPEC. DE CONTR. MOVIMENTACAO DE PESSOAL
A Partir de: 01/08/2020 Até31/08/2020
Qtde Plantões: 14

Processo N.: 328878/2020
Nome: (298598/1) AICIR GOMES DE MOURA
Cargo/Função: (12038) NIVEL TECNICO ASSISTENCIAL
Referência: 000 Carga Horária: 40H
Un. Adm: (118710) UNID.ESPEC. DE CONTR. MOVIMENTACAO DE PESSOAL
A Partir de: 01/08/2020 Até31/08/2020
Qtde Plantões: 9

Processo N.: 328878/2020
Nome: (28750/5) ALCIONE SEBASTIAO ARAUJO BASTOS
Cargo/Função: (12038) NIVEL TECNICO ASSISTENCIAL
Referência: 000 Carga Horária: 40H
Un. Adm: (118710) UNID.ESPEC. DE CONTR. MOVIMENTACAO DE PESSOAL
A Partir de: 01/08/2020 Até31/08/2020
Qtde Plantões: 14

Processo N.: 328878/2020
Nome: (295491/1) ALESSANDRA ALVES DA SILVA
Cargo/Função: (12038) NIVEL TECNICO ASSISTENCIAL
Referência: 000 Carga Horária: 40H
Un. Adm: (118710) UNID.ESPEC. DE CONTR. MOVIMENTACAO DE PESSOAL
A Partir de: 01/08/2020 Até31/08/2020
Qtde Plantões: 14

Processo N.: 328878/2020
Nome: (295012/1) ALESSANDRA DO NASCIMENTO
Cargo/Função: (12038) NIVEL TECNICO ASSISTENCIAL
Referência: 000 Carga Horária: 40H
Un. Adm: (118710) UNID.ESPEC. DE CONTR. MOVIMENTACAO DE PESSOAL
A Partir de: 01/08/2020 Até31/08/2020
Qtde Plantões: 14

Processo N.: 328878/2020

Nome: (295322/1) ALEXANDRA PINTO DE ASSUNCAO CAMPOS
Cargo/Função: (12038) NIVEL TECNICO ASSISTENCIAL
Referência: 000 Carga Horária: 40H
Un. Adm: (118710) UNID.ESPEC. DE CONTR. MOVIMENTACAO DE PESSOAL
A Partir de: 01/08/2020 Até31/08/2020
Qtde Plantões: 9

Processo N.: 328878/2020

Nome: (232773/2) ALEXANDRE DE ALMEIDA SILVA
Cargo/Função: (12038) NIVEL TECNICO ASSISTENCIAL
Referência: 000 Carga Horária: 24H
Un. Adm: (118710) UNID.ESPEC. DE CONTR. MOVIMENTACAO DE PESSOAL
A Partir de: 01/08/2020 Até31/08/2020
Qtde Plantões: 5

Processo N.: 328878/2020

Nome: (295499/1) ALICE CAROLINE VIEIRA DE ALMEIDA
Cargo/Função: (12038) NIVEL TECNICO ASSISTENCIAL
Referência: 000 Carga Horária: 40H
Un. Adm: (118710) UNID.ESPEC. DE CONTR. MOVIMENTACAO DE PESSOAL
A Partir de: 01/08/2020 Até31/08/2020
Qtde Plantões: 10

Processo N.: 328878/2020

Nome: (295139/1) ALVINA LEITE DA SILVA BATISTA
Cargo/Função: (12038) NIVEL TECNICO ASSISTENCIAL
Referência: 000 Carga Horária: 40H
Un. Adm: (118710) UNID.ESPEC. DE CONTR. MOVIMENTACAO DE PESSOAL
A Partir de: 01/08/2020 Até31/08/2020
Qtde Plantões: 7

Processo N.: 328878/2020

Nome: (269745/4) ANA LUCIA DA SILVA FERNANDES
Cargo/Função: (12038) NIVEL TECNICO ASSISTENCIAL
Referência: 000 Carga Horária: 40H
Un. Adm: (118710) UNID.ESPEC. DE CONTR. MOVIMENTACAO DE PESSOAL
A Partir de: 01/08/2020 Até31/08/2020
Qtde Plantões: 14

Processo N.: 328878/2020

Nome: (295487/1) ANGELICA GERTRUDES DOS SANTOS
Cargo/Função: (12038) NIVEL TECNICO ASSISTENCIAL
Referência: 000 Carga Horária: 40H
Un. Adm: (118710) UNID.ESPEC. DE CONTR. MOVIMENTACAO DE PESSOAL
A Partir de: 01/08/2020 Até31/08/2020
Qtde Plantões: 14

Processo N.: 328878/2020

Nome: (295059/1) ANGELITA DOS SANTOS SOUZA
Cargo/Função: (12038) NIVEL TECNICO ASSISTENCIAL
Referência: 000 Carga Horária: 40H
Un. Adm: (118710) UNID.ESPEC. DE CONTR. MOVIMENTACAO DE PESSOAL
A Partir de: 01/08/2020 Até31/08/2020
Qtde Plantões: 13

Processo N.: 328878/2020

Nome: (295731/1) ANTONIO CARLOS MARTINS DE MORAES
Cargo/Função: (12038) NIVEL TECNICO ASSISTENCIAL
Referência: 000 Carga Horária: 40H
Un. Adm: (118710) UNID.ESPEC. DE CONTR. MOVIMENTACAO DE PESSOAL
A Partir de: 01/08/2020 Até31/08/2020
Qtde Plantões: 14

Processo N.: 328878/2020

Nome: (295259/1) APARECIDA CAMPOS DO NASCIMENTO
Cargo/Função: (12038) NIVEL TECNICO ASSISTENCIAL
Referência: 000 Carga Horária: 40H
Un. Adm: (118710) UNID.ESPEC. DE CONTR. MOVIMENTACAO DE PESSOAL
A Partir de: 01/08/2020 Até31/08/2020
Qtde Plantões: 14

Processo N.: 328878/2020

Nome: (295794/1) APARECIDA SILVA PRUDENCIO DE DEUS MOURA
Cargo/Função: (12038) NIVEL TECNICO ASSISTENCIAL
Referência: 000 Carga Horária: 40H
Un. Adm: (118710) UNID.ESPEC. DE CONTR. MOVIMENTACAO DE PESSOAL
A Partir de: 01/08/2020 Até31/08/2020
Qtde Plantões: 11

Processo N.: 328878/2020

Nome: (295198/1) BETANIA CONCEICAO LINHARES
Cargo/Função: (12038) NIVEL TECNICO ASSISTENCIAL
Referência: 000 Carga Horária: 40H
Un. Adm: (118710) UNID.ESPEC. DE CONTR. MOVIMENTACAO DE PESSOAL
A Partir de: 01/08/2020 Até31/08/2020
Qtde Plantões: 8

Processo N.: 328878/2020

Nome: (299668/1) BRUNA LETICIA SANTANA
Cargo/Função: (12038) NIVEL TECNICO ASSISTENCIAL
Referência: 000 Carga Horária: 40H
Un. Adm: (118710) UNID.ESPEC. DE CONTR. MOVIMENTACAO DE PESSOAL
A Partir de: 01/08/2020 Até31/08/2020
Qtde Plantões: 13

Processo N.: 328878/2020

Nome: (297125/1) CARLITO DOMINGOS DA SILVA
Cargo/Função: (12038) NIVEL TECNICO ASSISTENCIAL
Referência: 000 Carga Horária: 40H
Un. Adm: (118710) UNID.ESPEC. DE CONTR. MOVIMENTACAO DE PESSOAL
A Partir de: 01/08/2020 Até31/08/2020
Qtde Plantões: 14

Processo N.: 328878/2020

Nome: (296914/1) CATARINA ALVES RODRIGUES
Cargo/Função: (12038) NIVEL TECNICO ASSISTENCIAL
Referência: 000 Carga Horária: 40H
Un. Adm: (118710) UNID.ESPEC. DE CONTR. MOVIMENTACAO DE PESSOAL
A Partir de: 01/08/2020 Até31/08/2020
Qtde Plantões: 13

Processo N.: 328878/2020

Nome: (295250/1) CELESTINA LUCIA DA SILVA
Cargo/Função: (12038) NIVEL TECNICO ASSISTENCIAL
Referência: 000 Carga Horária: 40H
Un. Adm: (118710) UNID.ESPEC. DE CONTR. MOVIMENTACAO DE PESSOAL
A Partir de: 01/08/2020 Até31/08/2020
Qtde Plantões: 12

Processo N.: 328878/2020

Nome: (298627/1) CELSO DAVID MALAFAIA
Cargo/Função: (12038) NIVEL TECNICO ASSISTENCIAL
Referência: 000 Carga Horária: 40H
Un. Adm: (118710) UNID.ESPEC. DE CONTR. MOVIMENTACAO DE PESSOAL
A Partir de: 01/08/2020 Até31/08/2020
Qtde Plantões: 10

Processo N.: 328878/2020

Nome: (295318/1) CICERA SILVA DE AVIER
Cargo/Função: (12038) NIVEL TECNICO ASSISTENCIAL
Referência: 000 Carga Horária: 40H
Un. Adm: (118710) UNID.ESPEC. DE CONTR. MOVIMENTACAO DE PESSOAL
A Partir de: 01/08/2020 Até31/08/2020
Qtde Plantões: 13

Processo N.: 328878/2020

Nome: (296376/1) CINTIA LAZARA HILARIO
Cargo/Função: (12038) NIVEL TECNICO ASSISTENCIAL
Referência: 000 Carga Horária: 40H
Un. Adm: (118710) UNID.ESPEC. DE CONTR. MOVIMENTACAO DE PESSOAL
A Partir de: 01/08/2020 Até31/08/2020
Qtde Plantões: 6

Processo N.: 328878/2020

Nome: (126573/3) CLAUDINEI MORELLI
Cargo/Função: (12038) NIVEL TECNICO ASSISTENCIAL
Referência: 000 Carga Horária: 40H
Un. Adm: (118710) UNID.ESPEC. DE CONTR. MOVIMENTACAO DE PESSOAL
A Partir de: 01/08/2020 Até31/08/2020
Qtde Plantões: 12

Processo N.: 328878/2020

Nome: (296353/1) CLEIDE SILVA DO NASCIMENTO SILVA
Cargo/Função: (12038) NIVEL TECNICO ASSISTENCIAL
Referência: 000 Carga Horária: 40H
Un. Adm: (118710) UNID.ESPEC. DE CONTR. MOVIMENTACAO DE PESSOAL
A Partir de: 01/08/2020 Até31/08/2020
Qtde Plantões: 14

Processo N.: 328878/2020

Nome: (300224/1) CLEONICE APARECIDA INACIO
Cargo/Função: (12038) NIVEL TECNICO ASSISTENCIAL
Referência: 000 Carga Horária: 40H
Un. Adm: (118710) UNID.ESPEC. DE CONTR. MOVIMENTACAO DE PESSOAL
A Partir de: 01/08/2020 Até31/08/2020
Qtde Plantões: 13

Processo N.: 328878/2020

Nome: (299064/1) CREUZA VENANCIO FERREIRA
Cargo/Função: (12038) NIVEL TECNICO ASSISTENCIAL
Referência: 000 Carga Horária: 40H
Un. Adm: (118710) UNID.ESPEC. DE CONTR. MOVIMENTACAO DE PESSOAL
A Partir de: 01/08/2020 Até31/08/2020
Qtde Plantões: 13

Processo N.: 328878/2020

Nome: (295797/1) CRISTINA DAS NEVES FERREIRA
Cargo/Função: (12038) NIVEL TECNICO ASSISTENCIAL
Referência: 000 Carga Horária: 40H
Un. Adm: (118710) UNID.ESPEC. DE CONTR. MOVIMENTACAO DE PESSOAL
A Partir de: 01/08/2020 Até31/08/2020
Qtde Plantões: 13

Processo N.: 328878/2020

Nome: (299857/2) DANIEL DA SILVA LEITE
Cargo/Função: (12038) NIVEL TECNICO ASSISTENCIAL
Referência: 000 Carga Horária: 40H
Un. Adm: (195758) HOSP. ESTADUAL LOUSITE FERREIRA DA SILVA
A Partir de: 01/08/2020 Até31/08/2020
Qtde Plantões: 14

Processo N.: 328878/2020

Nome: (299458/1) DANIELA OLIVEIRA DE SOUZA
Cargo/Função: (12038) NIVEL TECNICO ASSISTENCIAL
Referência: 000 Carga Horária: 40H
Un. Adm: (118710) UNID.ESPEC. DE CONTR. MOVIMENTACAO DE PESSOAL
A Partir de: 01/08/2020 Até31/08/2020
Qtde Plantões: 9

Processo N.: 328878/2020

Nome: (295486/1) DANIELE FERREIRA DA SILVA
Cargo/Função: (12038) NIVEL TECNICO ASSISTENCIAL
Referência: 000 Carga Horária: 40H
Un. Adm: (118710) UNID.ESPEC. DE CONTR. MOVIMENTACAO DE PESSOAL
A Partir de: 01/08/2020 Até31/08/2020
Qtde Plantões: 13

Processo N.: 328878/2020

Nome: (295790/1) DAVID GIOVANE FINARDI
 Cargo/Função: (12038) NIVEL TECNICO ASSISTENCIAL
 Referência: 000 Carga Horária: 40H
 Un. Adm: (118710) UNID.ESPEC. DE CONTR. MOVIMENTACAO DE PESSOAL
 A Partir de: 01/08/2020 Até31/08/2020
 Qtde Plantões: 14

Processo N.: 328878/2020

Nome: (295023/1) DAYANA BENEDITA LIMA
 Cargo/Função: (12038) NIVEL TECNICO ASSISTENCIAL
 Referência: 000 Carga Horária: 40H
 Un. Adm: (118710) UNID.ESPEC. DE CONTR. MOVIMENTACAO DE PESSOAL
 A Partir de: 01/08/2020 Até31/08/2020
 Qtde Plantões: 13

Processo N.: 343048/2020

Nome: (118329/1) DEJALY MARIA LEOPOLDINO DA COSTA
 Cargo/Função: (4989) PROFIS APOIO SERV SAUDE SUS
 Referência: D-006 Carga Horária: 40H
 Un. Adm: (195685) HOSP. REG. DE RONDONOPOLIS IRMÃELZA GIOVANELLA
 A Partir de: 01/05/2020 Até31/05/2020
 Qtde Plantões: 13

Processo N.: 328878/2020

Nome: (295255/1) DENIZE DE ARRUDA FREIRE
 Cargo/Função: (12038) NIVEL TECNICO ASSISTENCIAL
 Referência: 000 Carga Horária: 40H
 Un. Adm: (118710) UNID.ESPEC. DE CONTR. MOVIMENTACAO DE PESSOAL
 A Partir de: 01/08/2020 Até31/08/2020
 Qtde Plantões: 14

Processo N.: 328878/2020

Nome: (295045/1) DEUSNEILE APARECIDA FERREIRA GOMES
 Cargo/Função: (12038) NIVEL TECNICO ASSISTENCIAL
 Referência: 000 Carga Horária: 40H
 Un. Adm: (118710) UNID.ESPEC. DE CONTR. MOVIMENTACAO DE PESSOAL
 A Partir de: 01/08/2020 Até31/08/2020
 Qtde Plantões: 9

Processo N.: 328878/2020

Nome: (295075/1) DIRACY COELHO DOS SANTOS
 Cargo/Função: (12038) NIVEL TECNICO ASSISTENCIAL
 Referência: 000 Carga Horária: 40H
 Un. Adm: (118710) UNID.ESPEC. DE CONTR. MOVIMENTACAO DE PESSOAL
 A Partir de: 01/08/2020 Até31/08/2020
 Qtde Plantões: 14

Processo N.: 328878/2020

Nome: (295199/1) DOMINGAS ALVES SANTANA
 Cargo/Função: (12038) NIVEL TECNICO ASSISTENCIAL
 Referência: 000 Carga Horária: 40H
 Un. Adm: (118710) UNID.ESPEC. DE CONTR. MOVIMENTACAO DE PESSOAL
 A Partir de: 01/08/2020 Até31/08/2020
 Qtde Plantões: 14

Processo N.: 328878/2020

Nome: (295798/1) DOUGLAS DE CARVALHO MERGAREJO
 Cargo/Função: (12038) NIVEL TECNICO ASSISTENCIAL
 Referência: 000 Carga Horária: 40H
 Un. Adm: (118710) UNID.ESPEC. DE CONTR. MOVIMENTACAO DE PESSOAL
 A Partir de: 01/08/2020 Até31/08/2020
 Qtde Plantões: 12

Processo N.: 328878/2020

Nome: (280048/6) EDICLEIA APARECIDA DO NASCIMENTO SANDOVAL NOVOA
 Cargo/Função: (12038) NIVEL TECNICO ASSISTENCIAL
 Referência: 000 Carga Horária: 40H
 Un. Adm: (118710) UNID.ESPEC. DE CONTR. MOVIMENTACAO DE PESSOAL
 A Partir de: 01/08/2020 Até31/08/2020
 Qtde Plantões: 14

Processo N.: 328878/2020

Nome: (128996/2) EDSON GONCALVES DE OLIVEIRA
 Cargo/Função: (12038) NIVEL TECNICO ASSISTENCIAL
 Referência: 000 Carga Horária: 40H
 Un. Adm: (118710) UNID.ESPEC. DE CONTR. MOVIMENTACAO DE PESSOAL
 A Partir de: 01/08/2020 Até31/08/2020
 Qtde Plantões: 14

Processo N.: 328878/2020

Nome: (300637/1) EDUARDO LEMES DA SILVA
 Cargo/Função: (12038) NIVEL TECNICO ASSISTENCIAL
 Referência: 000 Carga Horária: 40H
 Un. Adm: (118710) UNID.ESPEC. DE CONTR. MOVIMENTACAO DE PESSOAL
 A Partir de: 02/08/2020 Até31/08/2020
 Qtde Plantões: 1

Processo N.: 328878/2020

Nome: (299440/1) ELIANARA ARISTEU DOS SANTOS
 Cargo/Função: (12038) NIVEL TECNICO ASSISTENCIAL
 Referência: 000 Carga Horária: 40H
 Un. Adm: (118710) UNID.ESPEC. DE CONTR. MOVIMENTACAO DE PESSOAL
 A Partir de: 01/08/2020 Até31/08/2020
 Qtde Plantões: 13

Processo N.: 343048/2020

Nome: (120304/1) ELIENE SEVERINA DA SILVA
 Cargo/Função: (4989) PROFIS APOIO SERV SAUDE SUS
 Referência: C-006 Carga Horária: 40H
 Un. Adm: (195685) HOSP. REG. DE RONDONOPOLIS IRMÃELZA GIOVANELLA
 A Partir de: 01/05/2020 Até31/05/2020
 Qtde Plantões: 13

Processo N.: 328878/2020

Nome: (296913/1) ELZA HONORATA DE ALMEIDA
 Cargo/Função: (12038) NIVEL TECNICO ASSISTENCIAL
 Referência: 000 Carga Horária: 40H
 Un. Adm: (118710) UNID.ESPEC. DE CONTR. MOVIMENTACAO DE PESSOAL
 A Partir de: 01/08/2020 Até31/08/2020
 Qtde Plantões: 7

Processo N.: 328878/2020

Nome: (295050/1) ERANIL BENEDITA DA COSTA
 Cargo/Função: (12038) NIVEL TECNICO ASSISTENCIAL
 Referência: 000 Carga Horária: 40H
 Un. Adm: (118710) UNID.ESPEC. DE CONTR. MOVIMENTACAO DE PESSOAL
 A Partir de: 01/08/2020 Até31/08/2020
 Qtde Plantões: 12

Processo N.: 328878/2020

Nome: (295042/1) ERECIENA DE ARRUDA MOREIRA
 Cargo/Função: (12038) NIVEL TECNICO ASSISTENCIAL
 Referência: 000 Carga Horária: 40H
 Un. Adm: (118710) UNID.ESPEC. DE CONTR. MOVIMENTACAO DE PESSOAL
 A Partir de: 01/08/2020 Até31/08/2020
 Qtde Plantões: 13

Processo N.: 328878/2020

Nome: (214531/2) ERENI DIAS DE SOUZA
 Cargo/Função: (12038) NIVEL TECNICO ASSISTENCIAL
 Referência: 000 Carga Horária: 40H
 Un. Adm: (118710) UNID.ESPEC. DE CONTR. MOVIMENTACAO DE PESSOAL
 A Partir de: 01/08/2020 Até31/08/2020
 Qtde Plantões: 14

Processo N.: 328878/2020

Nome: (299035/1) ESRAS THEYLLOR MARQUES PEREIRA
 Cargo/Função: (12038) NIVEL TECNICO ASSISTENCIAL
 Referência: 000 Carga Horária: 40H
 Un. Adm: (118710) UNID.ESPEC. DE CONTR. MOVIMENTACAO DE PESSOAL
 A Partir de: 01/08/2020 Até31/08/2020
 Qtde Plantões: 13

Processo N.: 328878/2020

Nome: (295842/1) EURICLES DE ALMEIDA SALES FILHO
 Cargo/Função: (12038) NIVEL TECNICO ASSISTENCIAL
 Referência: 000 Carga Horária: 40H
 Un. Adm: (118710) UNID.ESPEC. DE CONTR. MOVIMENTACAO DE PESSOAL
 A Partir de: 01/08/2020 Até31/08/2020
 Qtde Plantões: 13

Processo N.: 328878/2020

Nome: (295043/1) EURIDES NERES DE SOUZA
 Cargo/Função: (12038) NIVEL TECNICO ASSISTENCIAL
 Referência: 000 Carga Horária: 40H
 Un. Adm: (118710) UNID.ESPEC. DE CONTR. MOVIMENTACAO DE PESSOAL
 A Partir de: 01/08/2020 Até31/08/2020
 Qtde Plantões: 14

Processo N.: 328878/2020

Nome: (298610/1) EURIPEDES BALSANUFO PAIVA JUNIOR
 Cargo/Função: (12038) NIVEL TECNICO ASSISTENCIAL
 Referência: 000 Carga Horária: 40H
 Un. Adm: (118710) UNID.ESPEC. DE CONTR. MOVIMENTACAO DE PESSOAL
 A Partir de: 01/08/2020 Até31/08/2020
 Qtde Plantões: 10

Processo N.: 328878/2020

Nome: (296899/1) EVA LIDIA DE ALMEIDA
 Cargo/Função: (12038) NIVEL TECNICO ASSISTENCIAL
 Referência: 000 Carga Horária: 40H
 Un. Adm: (118710) UNID.ESPEC. DE CONTR. MOVIMENTACAO DE PESSOAL
 A Partir de: 01/08/2020 Até31/08/2020
 Qtde Plantões: 14

Processo N.: 328878/2020

Nome: (295006/1) EVA MARIA CORREA DE ASSIS
 Cargo/Função: (12038) NIVEL TECNICO ASSISTENCIAL
 Referência: 000 Carga Horária: 40H
 Un. Adm: (118710) UNID.ESPEC. DE CONTR. MOVIMENTACAO DE PESSOAL
 A Partir de: 01/08/2020 Até31/08/2020
 Qtde Plantões: 14

Processo N.: 328878/2020

Nome: (295035/1) FERNANDA CONCEICAO DE MAGALHAES
 Cargo/Função: (12038) NIVEL TECNICO ASSISTENCIAL
 Referência: 000 Carga Horária: 40H
 Un. Adm: (118710) UNID.ESPEC. DE CONTR. MOVIMENTACAO DE PESSOAL
 A Partir de: 01/08/2020 Até31/08/2020
 Qtde Plantões: 12

Processo N.: 328878/2020

Nome: (296537/1) FRANCELINA CELMA DE AGUIAR
 Cargo/Função: (12038) NIVEL TECNICO ASSISTENCIAL
 Referência: 000 Carga Horária: 40H
 Un. Adm: (118710) UNID.ESPEC. DE CONTR. MOVIMENTACAO DE PESSOAL
 A Partir de: 01/08/2020 Até31/08/2020
 Qtde Plantões: 14

Processo N.: 328878/2020

Nome: (295482/1) FRANCISCA PEREIRA DA COSTA E SILVA
 Cargo/Função: (12038) NIVEL TECNICO ASSISTENCIAL
 Referência: 000 Carga Horária: 40H
 Un. Adm: (118710) UNID.ESPEC. DE CONTR. MOVIMENTACAO DE PESSOAL
 A Partir de: 01/08/2020 Até31/08/2020
 Qtde Plantões: 14

Processo N.: 328878/2020

Nome: (297020/1) GABRIELA APARECIDA CARVALHO DE AMORIM
Cargo/Função: (12038) NIVEL TECNICO ASSISTENCIAL
Referência: 000 Carga Horária: 40H
Un. Adm: (118710) UNID.ESPEC. DE CONTR. MOVIMENTACAO DE PESSOAL
A Partir de: 01/08/2020 Até31/08/2020
Qtde Plantões: 14

Processo N.: 328878/2020

Nome: (298628/1) GERFFERSON D'SOUZA SILVA
Cargo/Função: (12038) NIVEL TECNICO ASSISTENCIAL
Referência: 000 Carga Horária: 40H
Un. Adm: (118710) UNID.ESPEC. DE CONTR. MOVIMENTACAO DE PESSOAL
A Partir de: 01/08/2020 Até31/08/2020
Qtde Plantões: 14

Processo N.: 328878/2020

Nome: (295004/1) GESSYCA SORAIA GOMES DE ARAUJO
Cargo/Função: (12038) NIVEL TECNICO ASSISTENCIAL
Referência: 000 Carga Horária: 40H
Un. Adm: (118710) UNID.ESPEC. DE CONTR. MOVIMENTACAO DE PESSOAL
A Partir de: 01/08/2020 Até31/08/2020
Qtde Plantões: 14

Processo N.: 328878/2020

Nome: (295312/1) GILVANIA BARBOSA DUARTE
Cargo/Função: (12038) NIVEL TECNICO ASSISTENCIAL
Referência: 000 Carga Horária: 40H
Un. Adm: (118710) UNID.ESPEC. DE CONTR. MOVIMENTACAO DE PESSOAL
A Partir de: 01/08/2020 Até31/08/2020
Qtde Plantões: 14

Processo N.: 328878/2020

Nome: (296395/1) GISLAINE ARRUDA DA SILVA
Cargo/Função: (12038) NIVEL TECNICO ASSISTENCIAL
Referência: 000 Carga Horária: 40H
Un. Adm: (118710) UNID.ESPEC. DE CONTR. MOVIMENTACAO DE PESSOAL
A Partir de: 01/08/2020 Até31/08/2020
Qtde Plantões: 13

Processo N.: 328878/2020

Nome: (295047/1) GLAUCIA MAGALLI SILVA FELISMINO
Cargo/Função: (12038) NIVEL TECNICO ASSISTENCIAL
Referência: 000 Carga Horária: 40H
Un. Adm: (118710) UNID.ESPEC. DE CONTR. MOVIMENTACAO DE PESSOAL
A Partir de: 01/08/2020 Até31/08/2020
Qtde Plantões: 14

Processo N.: 328878/2020

Nome: (296149/1) GLEICE CRISTIANA DE ANUNCIACAO
Cargo/Função: (12038) NIVEL TECNICO ASSISTENCIAL
Referência: 000 Carga Horária: 40H
Un. Adm: (118710) UNID.ESPEC. DE CONTR. MOVIMENTACAO DE PESSOAL
A Partir de: 01/08/2020 Até31/08/2020
Qtde Plantões: 14

Processo N.: 328878/2020

Nome: (298595/1) GLEICYMARA FERREIRA DA COSTA PROENCA SILVA
Cargo/Função: (12038) NIVEL TECNICO ASSISTENCIAL
Referência: 000 Carga Horária: 40H
Un. Adm: (118710) UNID.ESPEC. DE CONTR. MOVIMENTACAO DE PESSOAL
A Partir de: 01/08/2020 Até31/08/2020
Qtde Plantões: 13

Processo N.: 328878/2020

Nome: (295870/1) GONCALINA FERREIRA CORREA SILVA
Cargo/Função: (12038) NIVEL TECNICO ASSISTENCIAL
Referência: 000 Carga Horária: 40H
Un. Adm: (118710) UNID.ESPEC. DE CONTR. MOVIMENTACAO DE PESSOAL
A Partir de: 01/08/2020 Até31/08/2020
Qtde Plantões: 14

Processo N.: 328878/2020

Nome: (295464/1) GRAZIELA ANDREIA DA SILVA
Cargo/Função: (12038) NIVEL TECNICO ASSISTENCIAL
Referência: 000 Carga Horária: 40H
Un. Adm: (118710) UNID.ESPEC. DE CONTR. MOVIMENTACAO DE PESSOAL
A Partir de: 01/08/2020 Até31/08/2020
Qtde Plantões: 8

Processo N.: 328878/2020

Nome: (296824/1) GRAZIENE GOMES DE SOUZA
Cargo/Função: (12038) NIVEL TECNICO ASSISTENCIAL
Referência: 000 Carga Horária: 40H
Un. Adm: (118710) UNID.ESPEC. DE CONTR. MOVIMENTACAO DE PESSOAL
A Partir de: 01/08/2020 Até31/08/2020
Qtde Plantões: 10

Processo N.: 328878/2020

Nome: (296288/1) GREICIANI DA SILVA DALMAS
Cargo/Função: (12038) NIVEL TECNICO ASSISTENCIAL
Referência: 000 Carga Horária: 40H
Un. Adm: (118710) UNID.ESPEC. DE CONTR. MOVIMENTACAO DE PESSOAL
A Partir de: 01/08/2020 Até31/08/2020
Qtde Plantões: 8

Processo N.: 328878/2020

Nome: (295829/1) HELCIO JOSE DOS SANTOS
Cargo/Função: (12038) NIVEL TECNICO ASSISTENCIAL
Referência: 000 Carga Horária: 40H
Un. Adm: (118710) UNID.ESPEC. DE CONTR. MOVIMENTACAO DE PESSOAL
A Partir de: 01/08/2020 Até31/08/2020
Qtde Plantões: 10

Processo N.: 343048/2020

Nome: (118382/1) HELENA VILLALBA DUARTE DA SILVA
Cargo/Função: (4989) PROFIS APOIO SERV SAUDE SUS
Referência: D-006 Carga Horária: 40H
Un. Adm: (195685) HOSP. REG. DE RONDONOPOLIS IRMÃELZA GIOVANELLA
A Partir de: 01/05/2020 Até31/05/2020
Qtde Plantões: 14

Processo N.: 328878/2020

Nome: (295455/1) HLEDIAR LEMES
Cargo/Função: (12038) NIVEL TECNICO ASSISTENCIAL
Referência: 000 Carga Horária: 40H
Un. Adm: (118710) UNID.ESPEC. DE CONTR. MOVIMENTACAO DE PESSOAL
A Partir de: 01/08/2020 Até31/08/2020
Qtde Plantões: 12

Processo N.: 328878/2020

Nome: (298604/1) IGOR LEONARDO ARANTES GONCALVES
Cargo/Função: (12038) NIVEL TECNICO ASSISTENCIAL
Referência: 000 Carga Horária: 40H
Un. Adm: (118710) UNID.ESPEC. DE CONTR. MOVIMENTACAO DE PESSOAL
A Partir de: 01/08/2020 Até31/08/2020
Qtde Plantões: 13

Processo N.: 328878/2020

Nome: (295258/1) ILZA APARECIDA LOPES DA SILVA
Cargo/Função: (12038) NIVEL TECNICO ASSISTENCIAL
Referência: 000 Carga Horária: 40H
Un. Adm: (118710) UNID.ESPEC. DE CONTR. MOVIMENTACAO DE PESSOAL
A Partir de: 01/08/2020 Até31/08/2020
Qtde Plantões: 13

Processo N.: 328878/2020

Nome: (296152/1) INGLY SILVIA REIS SAMPAIO
Cargo/Função: (12038) NIVEL TECNICO ASSISTENCIAL
Referência: 000 Carga Horária: 40H
Un. Adm: (118710) UNID.ESPEC. DE CONTR. MOVIMENTACAO DE PESSOAL
A Partir de: 01/08/2020 Até31/08/2020
Qtde Plantões: 14

Processo N.: 328878/2020

Nome: (296513/1) IRENILDES SANTANA DE ARAUJO
Cargo/Função: (12038) NIVEL TECNICO ASSISTENCIAL
Referência: 000 Carga Horária: 40H
Un. Adm: (118710) UNID.ESPEC. DE CONTR. MOVIMENTACAO DE PESSOAL
A Partir de: 01/08/2020 Até31/08/2020
Qtde Plantões: 14

Processo N.: 328878/2020

Nome: (295261/1) IVANI FERREIRA DE SOUZA
Cargo/Função: (12038) NIVEL TECNICO ASSISTENCIAL
Referência: 000 Carga Horária: 40H
Un. Adm: (118710) UNID.ESPEC. DE CONTR. MOVIMENTACAO DE PESSOAL
A Partir de: 01/08/2020 Até31/08/2020
Qtde Plantões: 14

Processo N.: 328878/2020

Nome: (295836/1) IVANILDA FERREIRA GOMES
Cargo/Função: (12038) NIVEL TECNICO ASSISTENCIAL
Referência: 000 Carga Horária: 40H
Un. Adm: (118710) UNID.ESPEC. DE CONTR. MOVIMENTACAO DE PESSOAL
A Partir de: 01/08/2020 Até31/08/2020
Qtde Plantões: 13

Processo N.: 328878/2020

Nome: (299693/1) JAKILINE FORTES MARASINI
Cargo/Função: (12038) NIVEL TECNICO ASSISTENCIAL
Referência: 000 Carga Horária: 40H
Un. Adm: (118710) UNID.ESPEC. DE CONTR. MOVIMENTACAO DE PESSOAL
A Partir de: 01/08/2020 Até31/08/2020
Qtde Plantões: 3

Processo N.: 328878/2020

Nome: (295440/1) JANE RIBEIRO DE LIMA OLIVEIRA
Cargo/Função: (12038) NIVEL TECNICO ASSISTENCIAL
Referência: 000 Carga Horária: 40H
Un. Adm: (118710) UNID.ESPEC. DE CONTR. MOVIMENTACAO DE PESSOAL
A Partir de: 01/08/2020 Até31/08/2020
Qtde Plantões: 12

Processo N.: 328878/2020

Nome: (295871/1) JANIA CECILIA RIBEIRO VIANA
Cargo/Função: (12038) NIVEL TECNICO ASSISTENCIAL
Referência: 000 Carga Horária: 40H
Un. Adm: (118710) UNID.ESPEC. DE CONTR. MOVIMENTACAO DE PESSOAL
A Partir de: 01/08/2020 Até31/08/2020
Qtde Plantões: 13

Processo N.: 328878/2020

Nome: (295196/1) JAQUELINE PEREIRA MENDES
Cargo/Função: (12038) NIVEL TECNICO ASSISTENCIAL
Referência: 000 Carga Horária: 40H
Un. Adm: (118710) UNID.ESPEC. DE CONTR. MOVIMENTACAO DE PESSOAL
A Partir de: 01/08/2020 Até31/08/2020
Qtde Plantões: 13

Processo N.: 328878/2020

Nome: (296145/1) JEAN CARLOS MODZINSKI NOGUEIRA
Cargo/Função: (12038) NIVEL TECNICO ASSISTENCIAL
Referência: 000 Carga Horária: 40H
Un. Adm: (118710) UNID.ESPEC. DE CONTR. MOVIMENTACAO DE PESSOAL
A Partir de: 01/08/2020 Até31/08/2020
Qtde Plantões: 8

Processo N.: 328878/2020

Nome: (296907/1) JECONDA MENDES DE OLIVEIRA
Cargo/Função: (12038) NIVEL TECNICO ASSISTENCIAL
Referência: 000 Carga Horária: 40H
Un. Adm: (118710) UNID.ESPEC. DE CONTR. MOVIMENTACAO DE PESSOAL
A Partir de: 01/08/2020 Até31/08/2020
Qtde Plantões: 3

Processo N.: 328878/2020

Nome: (295390/1) JESSICA GABRIELA DOS SANTOS SILVA
Cargo/Função: (12038) NIVEL TECNICO ASSISTENCIAL
Referência: 000 Carga Horária: 40H
Un. Adm: (118710) UNID.ESPEC. DE CONTR. MOVIMENTACAO DE PESSOAL
A Partir de: 01/08/2020 Até31/08/2020
Qtde Plantões: 14

Processo N.: 328878/2020

Nome: (295530/1) JOELMA CONCEICAO DE OLIVEIRA
Cargo/Função: (12038) NIVEL TECNICO ASSISTENCIAL
Referência: 000 Carga Horária: 40H
Un. Adm: (118710) UNID.ESPEC. DE CONTR. MOVIMENTACAO DE PESSOAL
A Partir de: 01/08/2020 Até31/08/2020
Qtde Plantões: 12

Processo N.: 328878/2020

Nome: (300231/1) JOICE DIAS DE OLIVEIRA SOUZA
Cargo/Função: (12038) NIVEL TECNICO ASSISTENCIAL
Referência: 000 Carga Horária: 40H
Un. Adm: (118710) UNID.ESPEC. DE CONTR. MOVIMENTACAO DE PESSOAL
A Partir de: 01/08/2020 Até31/08/2020
Qtde Plantões: 14

Processo N.: 328878/2020

Nome: (295465/1) JOILSO FIGUEIREDO DE ASSUNCAO
Cargo/Função: (12038) NIVEL TECNICO ASSISTENCIAL
Referência: 000 Carga Horária: 40H
Un. Adm: (118710) UNID.ESPEC. DE CONTR. MOVIMENTACAO DE PESSOAL
A Partir de: 01/08/2020 Até31/08/2020
Qtde Plantões: 14

Processo N.: 328878/2020

Nome: (296133/1) JOSE MESSIAS DOS SANTOS FILHO
Cargo/Função: (12038) NIVEL TECNICO ASSISTENCIAL
Referência: 000 Carga Horária: 40H
Un. Adm: (118710) UNID.ESPEC. DE CONTR. MOVIMENTACAO DE PESSOAL
A Partir de: 01/08/2020 Até31/08/2020
Qtde Plantões: 13

Processo N.: 328878/2020

Nome: (295055/1) JOSENALVA SILVA SOUZA COELHO
Cargo/Função: (12038) NIVEL TECNICO ASSISTENCIAL
Referência: 000 Carga Horária: 40H
Un. Adm: (118710) UNID.ESPEC. DE CONTR. MOVIMENTACAO DE PESSOAL
A Partir de: 01/08/2020 Até31/08/2020
Qtde Plantões: 14

Processo N.: 328878/2020

Nome: (295328/1) JOSILAINA RODRIGUES DA CUNHA
Cargo/Função: (12038) NIVEL TECNICO ASSISTENCIAL
Referência: 000 Carga Horária: 40H
Un. Adm: (118710) UNID.ESPEC. DE CONTR. MOVIMENTACAO DE PESSOAL
A Partir de: 01/08/2020 Até31/08/2020
Qtde Plantões: 13

Processo N.: 328878/2020

Nome: (142335/2) JOZIANE DE ALMEIDA PEREIRA AVILA
Cargo/Função: (12038) NIVEL TECNICO ASSISTENCIAL
Referência: 000 Carga Horária: 40H
Un. Adm: (118710) UNID.ESPEC. DE CONTR. MOVIMENTACAO DE PESSOAL
A Partir de: 01/08/2020 Até31/08/2020
Qtde Plantões: 13

Processo N.: 328878/2020

Nome: (295792/1) JUCELMA MARIA DA COSTA GORGONHA
Cargo/Função: (12038) NIVEL TECNICO ASSISTENCIAL
Referência: 000 Carga Horária: 40H
Un. Adm: (118710) UNID.ESPEC. DE CONTR. MOVIMENTACAO DE PESSOAL
A Partir de: 01/08/2020 Até31/08/2020
Qtde Plantões: 11

Processo N.: 328878/2020

Nome: (204281/6) JUCELY BATISTA DA GUIA
Cargo/Função: (12038) NIVEL TECNICO ASSISTENCIAL
Referência: 000 Carga Horária: 40H
Un. Adm: (118710) UNID.ESPEC. DE CONTR. MOVIMENTACAO DE PESSOAL
A Partir de: 01/08/2020 Até31/08/2020
Qtde Plantões: 13

Processo N.: 328878/2020

Nome: (295799/1) JUCINEIDE MARIA DE OLIVEIRA
Cargo/Função: (12038) NIVEL TECNICO ASSISTENCIAL
Referência: 000 Carga Horária: 40H
Un. Adm: (118710) UNID.ESPEC. DE CONTR. MOVIMENTACAO DE PESSOAL
A Partir de: 01/08/2020 Até31/08/2020
Qtde Plantões: 14

Processo N.: 328878/2020

Nome: (299617/1) JULIANA GABRIELA EVANGELISTA LIMA
Cargo/Função: (12038) NIVEL TECNICO ASSISTENCIAL
Referência: 000 Carga Horária: 40H
Un. Adm: (118710) UNID.ESPEC. DE CONTR. MOVIMENTACAO DE PESSOAL
A Partir de: 01/08/2020 Até31/08/2020
Qtde Plantões: 12

Processo N.: 328878/2020

Nome: (295058/1) JULIANA LUIZA DE FRANCA
Cargo/Função: (12038) NIVEL TECNICO ASSISTENCIAL
Referência: 000 Carga Horária: 40H
Un. Adm: (118710) UNID.ESPEC. DE CONTR. MOVIMENTACAO DE PESSOAL
A Partir de: 01/08/2020 Até31/08/2020
Qtde Plantões: 13

Processo N.: 328878/2020

Nome: (296138/1) JULLIETTE CARINA DA SILVA COSTA
Cargo/Função: (12038) NIVEL TECNICO ASSISTENCIAL
Referência: 000 Carga Horária: 40H
Un. Adm: (118710) UNID.ESPEC. DE CONTR. MOVIMENTACAO DE PESSOAL
A Partir de: 01/08/2020 Até31/08/2020
Qtde Plantões: 6

Processo N.: 328878/2020

Nome: (295320/1) JUNIO ROQUE BORGES
Cargo/Função: (12038) NIVEL TECNICO ASSISTENCIAL
Referência: 000 Carga Horária: 40H
Un. Adm: (118710) UNID.ESPEC. DE CONTR. MOVIMENTACAO DE PESSOAL
A Partir de: 01/08/2020 Até31/08/2020
Qtde Plantões: 14

Processo N.: 328878/2020

Nome: (295393/1) JURACI SILVA DE SOUZA
Cargo/Função: (12038) NIVEL TECNICO ASSISTENCIAL
Referência: 000 Carga Horária: 40H
Un. Adm: (118710) UNID.ESPEC. DE CONTR. MOVIMENTACAO DE PESSOAL
A Partir de: 01/08/2020 Até31/08/2020
Qtde Plantões: 13

Processo N.: 328878/2020

Nome: (298797/1) JURANDIR RODRIGUES DA SILVA
Cargo/Função: (12038) NIVEL TECNICO ASSISTENCIAL
Referência: 000 Carga Horária: 40H
Un. Adm: (118710) UNID.ESPEC. DE CONTR. MOVIMENTACAO DE PESSOAL
A Partir de: 01/08/2020 Até31/08/2020
Qtde Plantões: 14

Processo N.: 328878/2020

Nome: (295789/1) JUSCILENE ROSA DOS SANTOS
Cargo/Função: (12038) NIVEL TECNICO ASSISTENCIAL
Referência: 000 Carga Horária: 40H
Un. Adm: (118710) UNID.ESPEC. DE CONTR. MOVIMENTACAO DE PESSOAL
A Partir de: 01/08/2020 Até31/08/2020
Qtde Plantões: 13

Processo N.: 424226/2020

Nome: (297010/1) NEUZA NATALINA DA SILVA
Cargo/Função: (12038) NIVEL TECNICO ASSISTENCIAL
Referência: 000 Carga Horária: 40H
Un. Adm: (118710) UNID.ESPEC. DE CONTR. MOVIMENTACAO DE PESSOAL
A Partir de: 01/10/2020 Até31/10/2020
Qtde Plantões: 8

Processo N.: 343048/2020

Nome: (118870/1) NILSON VIEIRA DE MORAIS
Cargo/Função: (4989) PROFIS APOIO SERV SAUDE SUS
Referência: D-006 Carga Horária: 40H
Un. Adm: (195685) HOSP. REG. DE RONDONOPOLIS IRMÃELZA GIOVANELLA
A Partir de: 01/05/2020 Até31/05/2020
Qtde Plantões: 14

Processo N.: 424226/2020

Nome: (300946/1) NILZA REGINA DOS SANTOS SILVA
Cargo/Função: (12038) NIVEL TECNICO ASSISTENCIAL
Referência: 000 Carga Horária: 40H
Un. Adm: (118710) UNID.ESPEC. DE CONTR. MOVIMENTACAO DE PESSOAL
A Partir de: 01/10/2020 Até31/10/2020
Qtde Plantões: 13

Processo N.: 424226/2020

Nome: (298608/1) OSEIAS MAIA DA SILVA
Cargo/Função: (12038) NIVEL TECNICO ASSISTENCIAL
Referência: 000 Carga Horária: 40H
Un. Adm: (118710) UNID.ESPEC. DE CONTR. MOVIMENTACAO DE PESSOAL
A Partir de: 01/10/2020 Até30/10/2020
Qtde Plantões: 9

Processo N.: 424226/2020

Nome: (295529/1) PATRICIA APARECIDA DE CAMARGO QUINTEIRO
Cargo/Função: (12038) NIVEL TECNICO ASSISTENCIAL
Referência: 000 Carga Horária: 40H
Un. Adm: (118710) UNID.ESPEC. DE CONTR. MOVIMENTACAO DE PESSOAL
A Partir de: 01/10/2020 Até31/10/2020
Qtde Plantões: 14

Processo N.: 424226/2020

Nome: (295033/1) PEDROZA DOMINGAS PEREIRA
Cargo/Função: (12038) NIVEL TECNICO ASSISTENCIAL
Referência: 000 Carga Horária: 40H
Un. Adm: (118710) UNID.ESPEC. DE CONTR. MOVIMENTACAO DE PESSOAL
A Partir de: 01/10/2020 Até31/10/2020
Qtde Plantões: 14

Processo N.: 424226/2020

Nome: (295030/1) QUINTINA FRANCISCA DE BOMFIM
Cargo/Função: (12038) NIVEL TECNICO ASSISTENCIAL
Referência: 000 Carga Horária: 40H
Un. Adm: (118710) UNID.ESPEC. DE CONTR. MOVIMENTACAO DE PESSOAL
A Partir de: 01/10/2020 Até31/10/2020
Qtde Plantões: 12

Processo N.: 424226/2020

Nome: (296155/1) RAFAELA DEGIANE NASSARDEN
 Cargo/Função: (12038) NIVEL TECNICO ASSISTENCIAL
 Referência: 000 Carga Horária: 40H
 Un. Adm: (118710) UNID.ESPEC. DE CONTR. MOVIMENTACAO DE PESSOAL
 A Partir de: 01/10/2020 Até31/10/2020
 Qtde Plantões: 14

Processo N.: 424226/2020

Nome: (298758/1) RAFAELA RODRIGUES PADILHA
 Cargo/Função: (12038) NIVEL TECNICO ASSISTENCIAL
 Referência: 000 Carga Horária: 40H
 Un. Adm: (118710) UNID.ESPEC. DE CONTR. MOVIMENTACAO DE PESSOAL
 A Partir de: 01/10/2020 Até31/10/2020
 Qtde Plantões: 14

Processo N.: 424226/2020

Nome: (297006/1) RAFFAEL BRENO DE ARRUDA RADI
 Cargo/Função: (12038) NIVEL TECNICO ASSISTENCIAL
 Referência: 000 Carga Horária: 40H
 Un. Adm: (118710) UNID.ESPEC. DE CONTR. MOVIMENTACAO DE PESSOAL
 A Partir de: 01/10/2020 Até31/10/2020
 Qtde Plantões: 14

Processo N.: 424226/2020

Nome: (296381/1) REGIANE FERNANDES DE OLIVEIRA SOUZA
 Cargo/Função: (12038) NIVEL TECNICO ASSISTENCIAL
 Referência: 000 Carga Horária: 40H
 Un. Adm: (118710) UNID.ESPEC. DE CONTR. MOVIMENTACAO DE PESSOAL
 A Partir de: 01/10/2020 Até31/10/2020
 Qtde Plantões: 13

Processo N.: 424226/2020

Nome: (296540/1) ROBERTA REFERINA DE LARA NASCIMENTO
 Cargo/Função: (12038) NIVEL TECNICO ASSISTENCIAL
 Referência: 000 Carga Horária: 40H
 Un. Adm: (118710) UNID.ESPEC. DE CONTR. MOVIMENTACAO DE PESSOAL
 A Partir de: 01/10/2020 Até31/10/2020
 Qtde Plantões: 9

Processo N.: 424226/2020

Nome: (299101/1) ROSANE FIGUEIREDO DA CRUZ
 Cargo/Função: (12038) NIVEL TECNICO ASSISTENCIAL
 Referência: 000 Carga Horária: 40H
 Un. Adm: (118710) UNID.ESPEC. DE CONTR. MOVIMENTACAO DE PESSOAL
 A Partir de: 01/10/2020 Até31/10/2020
 Qtde Plantões: 12

Processo N.: 424226/2020

Nome: (295148/1) ROSEMILDA BATISTA DA SILVEIRA
 Cargo/Função: (12038) NIVEL TECNICO ASSISTENCIAL
 Referência: 000 Carga Horária: 40H
 Un. Adm: (118710) UNID.ESPEC. DE CONTR. MOVIMENTACAO DE PESSOAL
 A Partir de: 01/10/2020 Até31/10/2020
 Qtde Plantões: 14

Processo N.: 424226/2020

Nome: (296538/1) ROSINA MARIA DE ALMEIDA
 Cargo/Função: (12038) NIVEL TECNICO ASSISTENCIAL
 Referência: 000 Carga Horária: 40H
 Un. Adm: (118710) UNID.ESPEC. DE CONTR. MOVIMENTACAO DE PESSOAL
 A Partir de: 01/10/2020 Até31/10/2020
 Qtde Plantões: 11

Processo N.: 424226/2020

Nome: (296915/1) ROZENIL LEITE PEREIRA DA COSTA ANDRADE
 Cargo/Função: (12038) NIVEL TECNICO ASSISTENCIAL
 Referência: 000 Carga Horária: 40H
 Un. Adm: (118710) UNID.ESPEC. DE CONTR. MOVIMENTACAO DE PESSOAL
 A Partir de: 01/10/2020 Até31/10/2020
 Qtde Plantões: 12

Processo N.: 424226/2020

Nome: (295150/1) ROZILENE SANTIAGO DE OLIVEIRA
 Cargo/Função: (12038) NIVEL TECNICO ASSISTENCIAL
 Referência: 000 Carga Horária: 40H
 Un. Adm: (118710) UNID.ESPEC. DE CONTR. MOVIMENTACAO DE PESSOAL
 A Partir de: 01/10/2020 Até31/10/2020
 Qtde Plantões: 14

Processo N.: 424226/2020

Nome: (295149/1) RUDSON GUEVARA DIAS
 Cargo/Função: (12038) NIVEL TECNICO ASSISTENCIAL
 Referência: 000 Carga Horária: 40H
 Un. Adm: (118710) UNID.ESPEC. DE CONTR. MOVIMENTACAO DE PESSOAL
 A Partir de: 01/10/2020 Até31/10/2020
 Qtde Plantões: 13

Processo N.: 424226/2020

Nome: (295495/1) SANDRA INACIO DOS SANTOS
 Cargo/Função: (12038) NIVEL TECNICO ASSISTENCIAL
 Referência: 000 Carga Horária: 40H
 Un. Adm: (118710) UNID.ESPEC. DE CONTR. MOVIMENTACAO DE PESSOAL
 A Partir de: 01/10/2020 Até31/10/2020
 Qtde Plantões: 14

Processo N.: 424226/2020

Nome: (218812/2) SANDRA MARIA PASSOS DO NASCIMENTO
 Cargo/Função: (12038) NIVEL TECNICO ASSISTENCIAL
 Referência: 000 Carga Horária: 40H
 Un. Adm: (118710) UNID.ESPEC. DE CONTR. MOVIMENTACAO DE PESSOAL
 A Partir de: 01/10/2020 Até31/10/2020
 Qtde Plantões: 14

Processo N.: 424226/2020

Nome: (295009/1) SEBASTIANA FELIX RAMOS
 Cargo/Função: (12038) NIVEL TECNICO ASSISTENCIAL
 Referência: 000 Carga Horária: 40H
 Un. Adm: (118710) UNID.ESPEC. DE CONTR. MOVIMENTACAO DE PESSOAL
 A Partir de: 01/10/2020 Até31/10/2020
 Qtde Plantões: 14

Processo N.: 424226/2020

Nome: (296357/1) SEBASTIANA LEITE DA SILVA
 Cargo/Função: (12038) NIVEL TECNICO ASSISTENCIAL
 Referência: 000 Carga Horária: 40H
 Un. Adm: (118710) UNID.ESPEC. DE CONTR. MOVIMENTACAO DE PESSOAL
 A Partir de: 01/10/2020 Até31/10/2020
 Qtde Plantões: 8

Processo N.: 343048/2020

Nome: (95208/1) SEBASTIAO DA SILVA CORREA
 Cargo/Função: (4989) PROFIS APOIO SERV SAUDE SUS
 Referência: D-006 Carga Horária: 40H
 Un. Adm: (195685) HOSP. REG. DE RONDONOPOLIS IRMÃELZA GIOVANELLA
 A Partir de: 01/05/2020 Até31/05/2020
 Qtde Plantões: 12

Processo N.: 424226/2020

Nome: (295152/1) SELMA BERTULIO MARQUES DA SILVA
 Cargo/Função: (12038) NIVEL TECNICO ASSISTENCIAL
 Referência: 000 Carga Horária: 40H
 Un. Adm: (118710) UNID.ESPEC. DE CONTR. MOVIMENTACAO DE PESSOAL
 A Partir de: 01/10/2020 Até31/10/2020
 Qtde Plantões: 9

Processo N.: 424226/2020

Nome: (295008/1) SILAS ESTEFANOSKI
 Cargo/Função: (12038) NIVEL TECNICO ASSISTENCIAL
 Referência: 000 Carga Horária: 40H
 Un. Adm: (118710) UNID.ESPEC. DE CONTR. MOVIMENTACAO DE PESSOAL
 A Partir de: 01/10/2020 Até31/10/2020
 Qtde Plantões: 12

Processo N.: 424226/2020

Nome: (295253/1) SILVANETE BATISTA DA SILVEIRA
 Cargo/Função: (12038) NIVEL TECNICO ASSISTENCIAL
 Referência: 000 Carga Horária: 40H
 Un. Adm: (118710) UNID.ESPEC. DE CONTR. MOVIMENTACAO DE PESSOAL
 A Partir de: 01/10/2020 Até31/10/2020
 Qtde Plantões: 14

Processo N.: 424226/2020

Nome: (295868/1) SIRLENE CALIXTO
 Cargo/Função: (12038) NIVEL TECNICO ASSISTENCIAL
 Referência: 000 Carga Horária: 40H
 Un. Adm: (118710) UNID.ESPEC. DE CONTR. MOVIMENTACAO DE PESSOAL
 A Partir de: 01/10/2020 Até31/10/2020
 Qtde Plantões: 13

Processo N.: 424226/2020

Nome: (269766/4) SIRLENE DE CARVALHO
 Cargo/Função: (12038) NIVEL TECNICO ASSISTENCIAL
 Referência: 000 Carga Horária: 40H
 Un. Adm: (118710) UNID.ESPEC. DE CONTR. MOVIMENTACAO DE PESSOAL
 A Partir de: 01/10/2020 Até31/10/2020
 Qtde Plantões: 13

Processo N.: 424226/2020

Nome: (295873/1) SOLANGE SOARES
 Cargo/Função: (12038) NIVEL TECNICO ASSISTENCIAL
 Referência: 000 Carga Horária: 40H
 Un. Adm: (118710) UNID.ESPEC. DE CONTR. MOVIMENTACAO DE PESSOAL
 A Partir de: 01/10/2020 Até31/10/2020
 Qtde Plantões: 13

Processo N.: 424226/2020

Nome: (296280/1) SOLANGE SOARES DA CONCEICAO DE SIQUEIRA
 Cargo/Função: (12038) NIVEL TECNICO ASSISTENCIAL
 Referência: 000 Carga Horária: 40H
 Un. Adm: (118710) UNID.ESPEC. DE CONTR. MOVIMENTACAO DE PESSOAL
 A Partir de: 01/10/2020 Até31/10/2020
 Qtde Plantões: 12

Processo N.: 424226/2020

Nome: (298942/1) SULIVAN ROMAN AMARILHA
 Cargo/Função: (12038) NIVEL TECNICO ASSISTENCIAL
 Referência: 000 Carga Horária: 40H
 Un. Adm: (118710) UNID.ESPEC. DE CONTR. MOVIMENTACAO DE PESSOAL
 A Partir de: 01/10/2020 Até31/10/2020
 Qtde Plantões: 12

Processo N.: 424226/2020

Nome: (296536/1) TAIZA MORAES DA CRUZ
 Cargo/Função: (12038) NIVEL TECNICO ASSISTENCIAL
 Referência: 000 Carga Horária: 40H
 Un. Adm: (118710) UNID.ESPEC. DE CONTR. MOVIMENTACAO DE PESSOAL
 A Partir de: 01/10/2020 Até31/10/2020
 Qtde Plantões: 11

Processo N.: 424226/2020

Nome: (295470/1) TATIANE GASPARETO SOARES
 Cargo/Função: (12038) NIVEL TECNICO ASSISTENCIAL
 Referência: 000 Carga Horária: 40H
 Un. Adm: (118710) UNID.ESPEC. DE CONTR. MOVIMENTACAO DE PESSOAL
 A Partir de: 01/10/2020 Até31/10/2020
 Qtde Plantões: 14

Processo N.: 424226/2020

Nome: (288219/2) TATIANE MONICA DA SILVA SOUZA
 Cargo/Função: (12038) NIVEL TECNICO ASSISTENCIAL
 Referência: 000 Carga Horária: 40H
 Un. Adm: (118710) UNID.ESPEC. DE CONTR. MOVIMENTACAO DE PESSOAL
 A Partir de: 01/10/2020 Até31/10/2020
 Qtde Plantões: 13

Processo N.: 424226/2020

Nome: (109880/2) TELMA AUXILIADORA CONCEICAO DA SILVA
 Cargo/Função: (12038) NIVEL TECNICO ASSISTENCIAL
 Referência: 000 Carga Horária: 40H
 Un. Adm: (118710) UNID.ESPEC. DE CONTR. MOVIMENTACAO DE PESSOAL
 A Partir de: 01/10/2020 Até31/10/2020
 Qtde Plantões: 14

Processo N.: 424226/2020

Nome: (296356/1) THAYANE PAMPLONA RIBEIRO
 Cargo/Função: (12038) NIVEL TECNICO ASSISTENCIAL
 Referência: 000 Carga Horária: 40H
 Un. Adm: (118710) UNID.ESPEC. DE CONTR. MOVIMENTACAO DE PESSOAL
 A Partir de: 01/10/2020 Até31/10/2020
 Qtde Plantões: 14

Processo N.: 424226/2020

Nome: (296510/1) TUANY LAZAROTTO DE SOUZA
 Cargo/Função: (12038) NIVEL TECNICO ASSISTENCIAL
 Referência: 000 Carga Horária: 40H
 Un. Adm: (118710) UNID.ESPEC. DE CONTR. MOVIMENTACAO DE PESSOAL
 A Partir de: 01/10/2020 Até31/10/2020
 Qtde Plantões: 14

Processo N.: 424226/2020

Nome: (296896/1) VAGNA NOGUEIRA DOS SANTOS
 Cargo/Função: (12038) NIVEL TECNICO ASSISTENCIAL
 Referência: 000 Carga Horária: 40H
 Un. Adm: (118710) UNID.ESPEC. DE CONTR. MOVIMENTACAO DE PESSOAL
 A Partir de: 01/10/2020 Até31/10/2020
 Qtde Plantões: 8

Processo N.: 424226/2020

Nome: (298682/1) VANDA PEREIRA DA SILVA MELO CARDOSO
 Cargo/Função: (12038) NIVEL TECNICO ASSISTENCIAL
 Referência: 000 Carga Horária: 40H
 Un. Adm: (118710) UNID.ESPEC. DE CONTR. MOVIMENTACAO DE PESSOAL
 A Partir de: 01/10/2020 Até31/10/2020
 Qtde Plantões: 13

Processo N.: 424226/2020

Nome: (298681/1) VICTOR DA SILVA NARDONE LIMA
 Cargo/Função: (12038) NIVEL TECNICO ASSISTENCIAL
 Referência: 000 Carga Horária: 40H
 Un. Adm: (118710) UNID.ESPEC. DE CONTR. MOVIMENTACAO DE PESSOAL
 A Partir de: 01/10/2020 Até28/10/2020
 Qtde Plantões: 11

Processo N.: 424226/2020

Nome: (300640/1) VIVIAN BATTISTELLA
 Cargo/Função: (12038) NIVEL TECNICO ASSISTENCIAL
 Referência: 000 Carga Horária: 40H
 Un. Adm: (118710) UNID.ESPEC. DE CONTR. MOVIMENTACAO DE PESSOAL
 A Partir de: 01/10/2020 Até31/10/2020
 Qtde Plantões: 10

Processo N.: 424226/2020

Nome: (295017/1) WANDERSON JOAO BRANDAO DE ARAUJO
 Cargo/Função: (12038) NIVEL TECNICO ASSISTENCIAL
 Referência: 000 Carga Horária: 40H
 Un. Adm: (118710) UNID.ESPEC. DE CONTR. MOVIMENTACAO DE PESSOAL
 A Partir de: 01/10/2020 Até31/10/2020
 Qtde Plantões: 14

Processo N.: 424226/2020

Nome: (296901/1) WESLEI CARLOS DA SILVA
 Cargo/Função: (12038) NIVEL TECNICO ASSISTENCIAL
 Referência: 000 Carga Horária: 40H
 Un. Adm: (118710) UNID.ESPEC. DE CONTR. MOVIMENTACAO DE PESSOAL
 A Partir de: 01/10/2020 Até31/10/2020
 Qtde Plantões: 14

Processo N.: 424226/2020

Nome: (298622/1) WILLIAN FRANQUIS DE ARRUDA CASTRO
 Cargo/Função: (12038) NIVEL TECNICO ASSISTENCIAL
 Referência: 000 Carga Horária: 40H
 Un. Adm: (118710) UNID.ESPEC. DE CONTR. MOVIMENTACAO DE PESSOAL
 A Partir de: 01/10/2020 Até31/10/2020
 Qtde Plantões: 14

Processo N.: 424226/2020

Nome: (47169/2) WILLIAN VIANA DA CRUZ
 Cargo/Função: (12038) NIVEL TECNICO ASSISTENCIAL
 Referência: 000 Carga Horária: 40H
 Un. Adm: (118710) UNID.ESPEC. DE CONTR. MOVIMENTACAO DE PESSOAL
 A Partir de: 01/10/2020 Até31/10/2020
 Qtde Plantões: 13

Processo N.: 424226/2020

Nome: (297150/1) ZELIA FELINTO
 Cargo/Função: (12038) NIVEL TECNICO ASSISTENCIAL
 Referência: 000 Carga Horária: 40H
 Un. Adm: (118710) UNID.ESPEC. DE CONTR. MOVIMENTACAO DE PESSOAL
 A Partir de: 01/10/2020 Até31/10/2020
 Qtde Plantões: 12

Processo N.: 343048/2020

Nome: (118892/1) ZILDECI MORAES DE JESUS
 Cargo/Função: (4989) PROFIS APOIO SERV SAUDE SUS
 Referência: D-006 Carga Horária: 40H
 Un. Adm: (195685) HOSP. REG. DE RONDONOPOLIS IRMÃELZA GIOVANELLA
 A Partir de: 01/05/2020 Até31/05/2020
 Qtde Plantões: 1

Processo N.: 424226/2020

Nome: (295082/1) ZILDINETE PINHEIRO DOS ANJOS ARAUJO
 Cargo/Função: (12038) NIVEL TECNICO ASSISTENCIAL
 Referência: 000 Carga Horária: 40H
 Un. Adm: (118710) UNID.ESPEC. DE CONTR. MOVIMENTACAO DE PESSOAL
 A Partir de: 01/10/2020 Até31/10/2020
 Qtde Plantões: 14

Processo N.: 424226/2020

Nome: (295521/1) ZILMA SOARES NERIS
 Cargo/Função: (12038) NIVEL TECNICO ASSISTENCIAL
 Referência: 000 Carga Horária: 40H
 Un. Adm: (118710) UNID.ESPEC. DE CONTR. MOVIMENTACAO DE PESSOAL
 A Partir de: 01/10/2020 Até31/10/2020
 Qtde Plantões: 12

Processo N.: 424226/2020

Nome: (295847/1) ZULEIDE APARECIDA SANTOS BRITO
 Cargo/Função: (12038) NIVEL TECNICO ASSISTENCIAL
 Referência: 000 Carga Horária: 40H
 Un. Adm: (118710) UNID.ESPEC. DE CONTR. MOVIMENTACAO DE PESSOAL
 A Partir de: 01/10/2020 Até31/10/2020
 Qtde Plantões: 14

Processo N.: 424226/2020

Nome: (296527/1) ZULMA EVA BATISTA
 Cargo/Função: (12038) NIVEL TECNICO ASSISTENCIAL
 Referência: 000 Carga Horária: 40H
 Un. Adm: (118710) UNID.ESPEC. DE CONTR. MOVIMENTACAO DE PESSOAL
 A Partir de: 01/10/2020 Até31/10/2020
 Qtde Plantões: 13

Processo N.: 424226/2020

Nome: (295070/1) ZULMIRA ROCHA DE OLIVEIRA
 Cargo/Função: (12038) NIVEL TECNICO ASSISTENCIAL
 Referência: 000 Carga Horária: 40H
 Un. Adm: (118710) UNID.ESPEC. DE CONTR. MOVIMENTACAO DE PESSOAL
 A Partir de: 01/10/2020 Até31/10/2020
 Qtde Plantões: 14

PUBLICADA, REGISTRADA, CUMpra-SE.
 Cuiabá-MT, 16 de Dezembro de 2020.
 Gilberto Gomes de Figueiredo
 Secretário de Estado de Saúde

BOLETIM DE PESSOAL/SES/01293/2020

DE: 17/12/2020

O Secretário de Estado de Saúde no uso de suas atribuições que lhes são conferidas por lei,

Resolve: REMOVER
 Evento: REMOCAO

Processo N.: 484471/2020

Nome: (104967/1) AISSAR JABUR MALUF
 Cargo/Função: (4912) PROFIS TEC NIV SUPERIOR SERV SAUDE SUS
 Para Un. Adm: (195685) HOSP. REG. DE RONDONOPOLIS IRMÃELZA GIOVANELLA
 A Partir de: 28/11/2020

Processo N.: 483341/2020

Nome: (96528/2) ELIANE MARTIN COELHO
 Cargo/Função: (4912) PROFIS TEC NIV SUPERIOR SERV SAUDE SUS
 Para Un. Adm: (151688) DIR. DO ESCRITORIO REG. DE SAUDE DE SINOP
 A Partir de: 13/04/2020

Processo N.: 484471/2020

Nome: (120053/1) NEUSA BISPO DOS SANTOS
 Cargo/Função: (4989) PROFIS APOIO SERV SAUDE SUS
 Para Un. Adm: (195685) HOSP. REG. DE RONDONOPOLIS IRMÃELZA GIOVANELLA
 A Partir de: 09/11/2020

PUBLICADA, REGISTRADA, CUMpra-SE.
 Cuiabá-MT, 16 de Dezembro de 2020.
 Gilberto Gomes de Figueiredo
 Secretário de Estado de Saúde

BOLETIM DE PESSOAL/SES/01294/2020

DE: 17/12/2020

O Secretário de Estado de Saúde no uso de suas atribuições que lhes são conferidas por lei,

Resolve: DEFERIR
 Evento: LICENCA PARA TRATAMENTO DE SAUDE

Processo N.:

Nome: (126147/1) ANDREIA DE SOUSA OLIVEIRA
 Cargo/Função: (4912) PROFIS TEC NIV SUPERIOR SERV SAUDE SUS
 Un. Adm: (195693) HOSP. REG. DE SORRISO
 A Partir de: 11/11/2020 Até24/11/2020

Processo N.:

Nome: (94483/1) DOMINGOS SAVIO RIBEIRO PINTO
Cargo/Função: (4946) PROFIS TEC NIV MEDIO SERV SAUDE SUS
Un. Adm: (195707) HOSP REG DOUTOR ANTONIO CARLOS SOUTO FONTES
A Partir de: 28/10/2020 Até03/11/2020

Processo N.:

Nome: (58151/7) EDVANIA LOURDES DA SILVA LIMA DE OLIVEIRA
Cargo/Função: (4912) PROFIS TEC NIV SUPERIOR SERV SAUDE SUS
Un. Adm: (197254) COORD. DA UNIDADE III
A Partir de: 08/11/2020 Até17/11/2020

Processo N.:

Nome: (14548/2) ELINEIA DE SIQUEIRA LEITE
Cargo/Função: (4912) PROFIS TEC NIV SUPERIOR SERV SAUDE SUS
Un. Adm: (153826) GER. DE FISC, INSP. E MONIT. EM VIG. SANITARIA
A Partir de: 28/09/2020 Até27/10/2020

Processo N.:

Nome: (40630/2) JANETE SCHMITT POZZER
Cargo/Função: (4946) PROFIS TEC NIV MEDIO SERV SAUDE SUS
Un. Adm: (195693) HOSP. REG. DE SORRISO
A Partir de: 02/11/2020 Até20/11/2020

Processo N.:

Nome: (94479/1) JANICE RIBEIRO DE LIMA
Cargo/Função: (4946) PROFIS TEC NIV MEDIO SERV SAUDE SUS
Un. Adm: (197246) COORD. DE APOIO TECNICO DO CIAPS
A Partir de: 19/11/2020 Até16/02/2021

Processo N.:

Nome: (111557/1) JUCIEL FERREIRA MIRANDA
Cargo/Função: (4946) PROFIS TEC NIV MEDIO SERV SAUDE SUS
Un. Adm: (158682) DIR.DO CENT.EST.DE REF.DE MED. E ALTA COMPLEX.

MT

A Partir de: 08/10/2020 Até18/10/2020

Processo N.:

Nome: (63785/1) JUNIA SOARES DE CAMPOS AZAMBUJA
Cargo/Função: (4912) PROFIS TEC NIV SUPERIOR SERV SAUDE SUS
Un. Adm: (153826) GER. DE FISC, INSP. E MONIT. EM VIG. SANITARIA
A Partir de: 15/11/2020 Até14/12/2020

Processo N.:

Nome: (95443/1) KHRIS BARBOSA GONCALVES CAPELLARI
Cargo/Função: (4912) PROFIS TEC NIV SUPERIOR SERV SAUDE SUS
Un. Adm: (151726) DIR.DO ESCRITORIO REG.DE SAUDE DE TANGARA DA

SERRA

A Partir de: 13/12/2020 Até10/01/2021

Processo N.:

Nome: (95628/1) LEOLINO ARAUJO NETO
Cargo/Função: (4912) PROFIS TEC NIV SUPERIOR SERV SAUDE SUS
Un. Adm: (151475) DIR. DO ESCRITORIO REG. DE SAUDE DE RONDONOPOLIS
A Partir de: 20/09/2020 Até18/12/2020

Processo N.:

Nome: (125361/1) LUCIANA ABILIO MIGUEL DINIZ
Cargo/Função: (4912) PROFIS TEC NIV SUPERIOR SERV SAUDE SUS
Un. Adm: (158704) COORD. DE GESTAO AMBULATORIAL DO CERMAC
A Partir de: 08/10/2020 Até18/10/2020

Processo N.:

Nome: (120732/1) MARA CRISTINA GAVIOLI MONTEIRO
Cargo/Função: (4912) PROFIS TEC NIV SUPERIOR SERV SAUDE SUS
Un. Adm: (151726) DIR.DO ESCRITORIO REG.DE SAUDE DE TANGARA DA

SERRA

A Partir de: 19/11/2020 Até18/12/2020

Processo N.:

Nome: (96199/1) MARIA APARECIDA DE FREITAS
Cargo/Função: (4946) PROFIS TEC NIV MEDIO SERV SAUDE SUS
Un. Adm: (195685) HOSP. REG. DE RONDONOPOLIS IRMÂELZA GIOVANELLA
A Partir de: 01/11/2020 Até30/12/2020

Processo N.:

Nome: (98505/1) MARIA APARECIDA OLIVEIRA ARAUJO SODRE
Cargo/Função: (4946) PROFIS TEC NIV MEDIO SERV SAUDE SUS
Un. Adm: (118710) UNID.ESPEC. DE CONTR. MOVIMENTACAO DE PESSOAL
A Partir de: 25/11/2020 Até02/02/2021

Processo N.:

Nome: (93952/1) MARIA DE FATIMA LIMA DE OLIVEIRA
Cargo/Função: (4912) PROFIS TEC NIV SUPERIOR SERV SAUDE SUS
Un. Adm: (195715) HOSP. REG. DE COLIDER
A Partir de: 23/10/2020 Até21/12/2020

Processo N.:

Nome: (52675/6) MARIA WELTER
Cargo/Função: (4912) PROFIS TEC NIV SUPERIOR SERV SAUDE SUS
Un. Adm: (197076) COORD.ART. REG.DE URG.EMERG.DE LEITOS

HOSPITALARES

A Partir de: 07/11/2020 Até04/02/2021

Processo N.:

Nome: (94011/2) MARTA APARECIDA EUZEBIO
Cargo/Função: (4946) PROFIS TEC NIV MEDIO SERV SAUDE SUS
Un. Adm: (151475) DIR. DO ESCRITORIO REG. DE SAUDE DE RONDONOPOLIS
A Partir de: 30/10/2020 Até28/11/2020

Processo N.:

Nome: (108568/1) NORMA FIRMIANO RODRIGUES BARRADAS
Cargo/Função: (4912) PROFIS TEC NIV SUPERIOR SERV SAUDE SUS
Un. Adm: (118710) UNID.ESPEC. DE CONTR. MOVIMENTACAO DE PESSOAL
A Partir de: 31/08/2020 Até30/09/2020

Processo N.:

Nome: (111325/1) ROSELY INACIO COELHO ROCHA
Cargo/Função: (4946) PROFIS TEC NIV MEDIO SERV SAUDE SUS
Un. Adm: (118710) UNID.ESPEC. DE CONTR. MOVIMENTACAO DE PESSOAL
A Partir de: 08/10/2020 Até18/10/2020

Processo N.:

Nome: (81932/1) ROSILENE ANDRADE SILVA RODRIGUES
Cargo/Função: (4912) PROFIS TEC NIV SUPERIOR SERV SAUDE SUS
Un. Adm: (136956) COORD. TECNICA DO CRIDAC - CER III
A Partir de: 24/08/2020 Até31/08/2020

Processo N.:

Nome: (43738/2) SALETE ELIAS DA CONCEICAO
Cargo/Função: (4946) PROFIS TEC NIV MEDIO SERV SAUDE SUS
Un. Adm: (195715) HOSP. REG. DE COLIDER
A Partir de: 04/09/2020 Até01/10/2020

Processo N.:

Nome: (43738/2) SALETE ELIAS DA CONCEICAO
Cargo/Função: (4946) PROFIS TEC NIV MEDIO SERV SAUDE SUS
Un. Adm: (195715) HOSP. REG. DE COLIDER
A Partir de: 01/11/2020 Até30/12/2020

Processo N.:

Nome: (106801/1) SAULO LUCATELLI
Cargo/Função: (4912) PROFIS TEC NIV SUPERIOR SERV SAUDE SUS
Un. Adm: (118710) UNID.ESPEC. DE CONTR. MOVIMENTACAO DE PESSOAL
A Partir de: 10/11/2020 Até08/01/2021

Processo N.:

Nome: (95213/1) SILVANA APARECIDA DA SILVA RODRIGUES
Cargo/Função: (4946) PROFIS TEC NIV MEDIO SERV SAUDE SUS
Un. Adm: (195685) HOSP. REG. DE RONDONOPOLIS IRMÂELZA GIOVANELLA
A Partir de: 26/11/2020 Até25/03/2021

Processo N.:

Nome: (63745/2) SONIA MARIA E SOUZA DA SILVA
Cargo/Função: (4946) PROFIS TEC NIV MEDIO SERV SAUDE SUS
Un. Adm: (195685) HOSP. REG. DE RONDONOPOLIS IRMÂELZA GIOVANELLA
A Partir de: 09/11/2020 Até13/11/2020

Processo N.:

Nome: (94409/1) VIVIANE APARECIDA MACIEL DE MORAES
Cargo/Função: (4912) PROFIS TEC NIV SUPERIOR SERV SAUDE SUS
Un. Adm: (118710) UNID.ESPEC. DE CONTR. MOVIMENTACAO DE PESSOAL
A Partir de: 25/11/2020 Até22/02/2021

PUBLICADA, REGISTRADA, CUMPRÁ-SE.
Cuiabá-MT, 16 de Dezembro de 2020.
Gilberto Gomes de Figueiredo
Secretário de Estado de Saúde

BOLETIM DE PESSOAL/SES/01295/2020

DE: 17/12/2020

O Secretário de Estado de Saúde no uso de suas atribuições que lhes são conferidas por lei,

Resolve: DEFERIR

Evento: LICENÇA PREMIO - GOZO

Processo N.: 466501/2020

Nome: (93947/1) ADRIANA ALBUQUERQUE
Cargo/Função: (4946) PROFIS TEC NIV MEDIO SERV SAUDE SUS
Quinquênio de Referência: 22/03/2011 Ate 21/03/2016
A Partir de: 01/01/2021 Até30/01/2021

Processo N.: 466505/2020

Nome: (58436/1) CECILIO FRANCISCO REGIS NETO
Cargo/Função: (4946) PROFIS TEC NIV MEDIO SERV SAUDE SUS
Quinquênio de Referência: 25/09/2005 Ate 24/09/2010
A Partir de: 01/11/2020 Até30/11/2020

Processo N.: 445099/2020

Nome: (82474/1) CELSO ANTUNES MACIEL
Cargo/Função: (4912) PROFIS TEC NIV SUPERIOR SERV SAUDE SUS
Quinquênio de Referência: 01/04/1995 Ate 31/03/2000
A Partir de: 11/01/2021 Até09/02/2021

Processo N.: 402633/2020

Nome: (58433/2) CLEUZA MARIA DOS SANTOS
Cargo/Função: (4912) PROFIS TEC NIV SUPERIOR SERV SAUDE SUS
Quinquênio de Referência: 30/10/2010 Ate 29/10/2015
A Partir de: 03/11/2020 Até02/12/2020

Processo N.: 448462/2020

Nome: (94898/1) DINALVA BRITO SECOLO
Cargo/Função: (4946) PROFIS TEC NIV MEDIO SERV SAUDE SUS
Quinquênio de Referência: 20/11/2011 Ate 19/11/2016
A Partir de: 30/11/2020 Até29/12/2020

PUBLICADA, REGISTRADA, CUMPRÁ-SE.
Cuiabá-MT, 16 de Dezembro de 2020.
Gilberto Gomes de Figueiredo
Secretário de Estado de Saúde

BOLETIM DE PESSOAL/SES/01296/2020

DE: 17/12/2020

O Secretário de Estado de Saúde no uso de suas atribuições que lhes são conferidas por lei,

Resolve: CONCEDER
Evento: LICENÇA PREMIO - CONCESSÃO

Processo N.: 363454/2020

Nome: (42631/1) CLEVIO OCTAVIO BORGES FERRAZ
Quinquênio: 01/08/2014 Até 31/07/2019
Qtde Dias: 90

Processo N.: 481759/2020

Nome: (102713/9) MARIA DAS GRACAS DA FONSECA CARVALHO
Quinquênio: 20/05/2014 Até 19/05/2019
Qtde Dias: 90

PUBLICADA, REGISTRADA, CUMPRADA-SE.
Cuiabá-MT, 16 de Dezembro de 2020.
Gilberto Gomes de Figueiredo
Secretário de Estado de Saúde

BOLETIM DE PESSOAL/SES/01297/2020

DE: 17/12/2020

O Secretário de Estado de Saúde no uso de suas atribuições que lhes são conferidas por lei,

Resolve: AUTORIZAR
Evento: READAPTAÇÃO DE FUNÇÃO

Processo N.:

Nome: (95303/1) ANA FRANCISCA DE SOUZA MAYER
Un. Adm: (118710) UNID.ESPEC. DE CONTR. MOVIMENTACAO DE PESSOAL
A Partir de: 04/01/2021 Até03/01/2022

PUBLICADA, REGISTRADA, CUMPRADA-SE.
Cuiabá-MT, 16 de Dezembro de 2020.
Gilberto Gomes de Figueiredo
Secretário de Estado de Saúde

BOLETIM DE PESSOAL/GOV/00038/2020

DE: 17/12/2020

O Secretário-Chefe de Gabinete do Governador no uso de suas atribuições que lhes são conferidas por lei,

Resolve: DEFERIR
Evento: LICENÇA PARA TRATAMENTO DE SAUDE

Processo N.:

Nome: (267316/1) KENIO ROCHA SCHMIDT
Cargo/Função: (8909) SOLDADO LC 541/2014
Un. Adm: (201588) NUC DE CONTRA INTELIGENCIA
A Partir de: 28/08/2020 Até03/09/2020

Processo N.:

Nome: (108923/1) MARIA LUIZA RATTACASO DA SILVA PROENÇA
Cargo/Função: (2226) TERCEIRO SARGENTO LC 541/2014
Un. Adm: (201596) SUPERINT. DE ADMINISTRACAO MILITAR
A Partir de: 19/11/2020 Até29/11/2020

PUBLICADA, REGISTRADA, CUMPRADA-SE.
Cuiabá-MT, 16 de Dezembro de 2020.
Jordan Espindola dos Santos
Secretário-Chefe de Gabinete do Governador

ADMINISTRAÇÃO INDIRETA**UNEMAT****UNIVERSIDADE DO ESTADO DE MATO GROSSO**

BOLETIM DE PESSOAL/UNEMAT/00316/2020

DE: 17/12/2020

O Reitor-Presidente da FUNEMT no uso de suas atribuições que lhes são conferidas por lei,

Resolve: DEFERIR
Evento: LICENÇA PARA TRATAMENTO DE SAUDE

Processo N.:

Nome: (122178/2) GILMAR LAFORGA
Cargo/Função: (11802) PROFESSOR UNEMAT LC 534/2014
Un. Adm: (058610) COORD. REGIONAL DE TANGARA DA SERRA
A Partir de: 01/11/2020 Até18/12/2020

Processo N.:

Nome: (86712/3) REBECA CAITANO MOREIRA
Cargo/Função: (11802) PROFESSOR UNEMAT LC 534/2014
Un. Adm: (058335) DEPARTAMENTO DE MATEMATICA
A Partir de: 07/11/2020 Até05/01/2021

PUBLICADA, REGISTRADA, CUMPRADA-SE.
Cuiabá-MT, 16 de Dezembro de 2020.
Rodrigo Bruno Zanin
Reitor-Presidente da FUNEMT

BOLETIM DE PESSOAL/UNEMAT/00317/2020

DE: 17/12/2020

O Reitor-Presidente da FUNEMT no uso de suas atribuições que lhes são conferidas por lei,

Resolve: DEFERIR
Evento: LICENÇA PARA TRATAMENTO DE SAUDE EM PESSOA DA FAMILIA

Processo N.:

Nome: (97049/1) LINDSON MANRIQUE ROCHA
Cargo/Função: (11905) AGENTE UNIVERSITARIO LC 321
Un. Adm: (054771) GABINETE DE DIRECAO
A Partir de: 02/11/2020 Até01/03/2021

PUBLICADA, REGISTRADA, CUMPRADA-SE.
Cuiabá-MT, 16 de Dezembro de 2020.
Rodrigo Bruno Zanin
Reitor-Presidente da FUNEMT

BOLETIM DE PESSOAL/UNEMAT/00318/2020

DE: 17/12/2020

O Reitor-Presidente da FUNEMT no uso de suas atribuições que lhes são conferidas por lei,

Resolve: DEFERIR
Evento: LICENÇA A GESTANTE

Processo N.:

Nome: (239930/3) MAYARA SISMER DE ARAUJO PETRONI
Cargo/Função: (11802) PROFESSOR UNEMAT LC 534/2014
Un. Adm: (058602) COORDENADORIA REGIONAL DE BARRA DO BUGRE
A Partir de: 25/10/2020 Até22/04/2021

PUBLICADA, REGISTRADA, CUMPRADA-SE.
Cuiabá-MT, 16 de Dezembro de 2020.
Rodrigo Bruno Zanin
Reitor-Presidente da FUNEMT

AGER**AGÊNCIA ESTADUAL DE REGULAÇÃO**

PORTARIA/AGER/00013/2020

DE: 17/12/2020

O Presidente - AGER no uso de suas atribuições que lhes são conferidas por lei,

Resolve: DESIGNAR
Evento: DESIGNAÇÃO EM SUBSTITUIÇÃO CARGO EM COMISSÃO/FUNÇÃO

Processo N.: 475840/2020

Nome: (253547/1) CAROLINE DA SILVA BRITO
A Partir de: 17/11/2020 Até01/12/2020
Cargo/Função: (11622) DGA-8 SERVIDOR
Substituído: (251988/1) LAURA JANE DUAILIBI ALVES SOUZA DA PAIXAO
Un. Adm: (186678) GER. DE GESTAO DE PESSOAS

PUBLICADA, REGISTRADA, CUMPRADA-SE.
Cuiabá-MT, 16 de Dezembro de 2020.
Luis Alberto Nespolo
Presidente - AGER

PORTARIA/AGER/00014/2020

DE: 17/12/2020

O Presidente - AGER no uso de suas atribuições que lhes são conferidas por lei,

Resolve: CONCEDER
Evento: Gratificação Artigo 15 da Lei Complementar nº550/2014

Processo N.: PORTARIA 0069/2020/CGE MT

Nome: (228063/1) VANIELE MENDES FIOR DE CASTRO
Função: DEFENSOR DATIVO
Un. Adm: (172766) ADV. GERAL REGULADORA
A Partir de: 01/11/2020 Até30/11/2020

PUBLICADA, REGISTRADA, CUMPRADA-SE.
Cuiabá-MT, 16 de Dezembro de 2020.
Luis Alberto Nespolo
Presidente - AGER

JUCEMAT**JUNTA COMERCIAL**

PORTARIA/JUCEMAT/00024/2020

DE: 17/12/2020

O Vice Presidente da JUCEMAT no uso de suas atribuições que lhes são conferidas por lei,

Resolve: DESIGNAR
Evento: DESIGNAÇÃO EM SUBSTITUIÇÃO CARGO EM COMISSÃO/FUNÇÃO

Processo N.: 484490/2020

Nome: (105027/12) FLORACI ALVES DOS SANTOS
A Partir de: 01/12/2020 Até30/12/2020
Cargo/Função: (11622) DGA-8 SERVIDOR
Substituído: (243440/1) ALLISON DOS SANTOS
Un. Adm: (143774) GER.FISCALIZ.E CONTROLE DE ARMAZ.GERAIS

Processo N.: 484428/2020

Nome: (255637/1) GLEDSON MAURO DE ALMEIDA SOUSA
 A Partir de: 10/12/2020 Até24/12/2020
 Cargo/Função: (11622) DGA-8 SERVIDOR
 Substituído: (143249/2) WILLAMY TEIXEIRA DE CARVALHO
 Un. Adm: (192325) GER. DE CONTAB. E FINANÇAS

Processo N.: 484544/2020

Nome: (243419/1) MATEUS BATISTA PEREIRA
 A Partir de: 04/01/2021 Até02/02/2021
 Cargo/Função: (11622) DGA-8 SERVIDOR
 Substituído: (250695/1) GRACIMEIRE DA SILVA
 Un. Adm: (143766) GER. DE ARQUIVO EMPRESARIAL

Processo N.: 484529/2020

Nome: (250681/1) PRISCILLA PERARO VIRGENS
 A Partir de: 04/01/2021 Até02/02/2021
 Cargo/Função: (11614) DGA-7 SERVIDOR
 Substituído: (225360/1) MARCOS PAULO SILVA OLIVEIRA
 Un. Adm: (143715) OUV. SETORIAL

Processo N.: 484561/2020

Nome: (225813/1) RENE BORGES DE SOUZA
 A Partir de: 14/01/2021 Até12/02/2021
 Cargo/Função: (11622) DGA-8 SERVIDOR
 Substituído: (139946/3) ELIZANGELA SANTOS DIAS
 Un. Adm: (143782) GER. DE REGISTRO EMPRESARIAL

PUBLICADA, REGISTRADA, CUMPRÁ-SE.
 Cuiabá-MT, 16 de Dezembro de 2020.
 Helio Tito Simões de Arruda
 Vice Presidente da JUCEMAT

INDEA**INSTITUTO DE DEFESA AGROPECUÁRIA**

BOLETIM DE PESSOAL/INDEA/00442/2020

DE: 17/12/2020

O Presidente do INDEA no uso de suas atribuições que lhes são conferidas por lei,

Resolve: DEFERIR
 Evento: LICENÇA PARA TRATAMENTO DE SAUDE

Processo N.:

Nome: (244730/1) JUBIRLENE ALVES BARROS
 Cargo/Função: (3876) AGENTE FISCAL EST DEF AGRO FLOR II L9070
 Un. Adm: (149888) UNID. LOCAL DE EXECUCAO DE BOM JESUS DO ARAGUAIA
 A Partir de: 03/11/2020 Até01/05/2021

Processo N.:

Nome: (249528/1) PAULO STEFANI ROCHA
 Cargo/Função: (3874) AGENTE FISCAL EST DEF AGRO FLOR I L9070
 Un. Adm: (149306) UNID. LOCAL DE EXECUCAO DE CACERES
 A Partir de: 30/10/2020 Até28/12/2020

Processo N.:

Nome: (79590/3) PEDRO SERGIO MAZETTI
 Cargo/Função: (3870) FISCAL EST DEF AGRO E FLORESTAL L9070
 Un. Adm: (149993) UNID. LOCAL DE EXECUCAO DE PONTES E LACERDA
 A Partir de: 28/10/2020 Até09/11/2020

PUBLICADA, REGISTRADA, CUMPRÁ-SE.
 Cuiabá-MT, 16 de Dezembro de 2020.
 Marcos Catao Dornelas Vilaça
 Presidente do INDEA

DETRAN**DEPARTAMENTO ESTADUAL DE TRÂNSITO**

BOLETIM DE PESSOAL/DETRAN/00530/2020

DE: 17/12/2020

O Presidente do DETRAN no uso de suas atribuições que lhes são conferidas por lei,

Resolve: DEFERIR
 Evento: LICENÇA PREMIO - GOZO

Processo N.: CONFORME EMAIL

Nome: (256285/1) JOSIVANIA MILHORINI DA SILVA
 Cargo/Função: (5430) AGENTE DO SERVICO DE TRANSITO LC 505/13
 Quinquênio de Referência: 30/05/2014 Ate 30/05/2019
 A Partir de: 04/01/2021 Até02/02/2021

PUBLICADA, REGISTRADA, CUMPRÁ-SE.
 Cuiabá-MT, 16 de Dezembro de 2020.
 Gustavo Reis Lobo de Vasconcelos
 Presidente do DETRAN

BOLETIM DE PESSOAL/DETRAN/00531/2020

DE: 17/12/2020

O Presidente do DETRAN no uso de suas atribuições que lhes são conferidas por lei,

Resolve: TORNAR SEM EFEITO
 Evento: LICENÇA PREMIO - GOZO

Processo N.:

Nome: (225675/1) GLEISON LUIZ DOS SANTOS
 Cargo/Função: (5430) AGENTE DO SERVICO DE TRANSITO LC 505/13
 Quinquênio de Referência: 16/08/2015 Ate 15/08/2020
 A Partir de: 01/09/2020 Até30/09/2020

PUBLICADA, REGISTRADA, CUMPRÁ-SE.
 Cuiabá-MT, 16 de Dezembro de 2020.
 Gustavo Reis Lobo de Vasconcelos
 Presidente do DETRAN

MTPREV**MATO GROSSO PREVIDÊNCIA**

PORTARIA/MT PREV/00040/2020

DE: 17/12/2020

O Diretor Presidente MT PREV no uso de suas atribuições que lhes são conferidas por lei,

Resolve: DESIGNAR
 Evento: DESIGNAÇÃO EM SUBSTITUIÇÃO CARGO EM COMISSÃO/FUNÇÃO

Processo N.:

Nome: (273428/1) WILLIAN GONCALVES
 A Partir de: 04/01/2021 Até02/02/2021
 Cargo/Função: (11622) DGA-8 SERVIDOR
 Substituído: (256405/2) CLEIDE ALMEIDA DA FONSECA
 Un. Adm: (210226) GER. DE COMPENSAÇÃO PREVIDENCIARIA

PUBLICADA, REGISTRADA, CUMPRÁ-SE.
 Cuiabá-MT, 16 de Dezembro de 2020.
 Elliton Oliveira de Souza
 Diretor Presidente MT PREV

BOLETIM DE PESSOAL/MT PREV/00093/2020

DE: 17/12/2020

O Diretor Presidente MT PREV no uso de suas atribuições que lhes são conferidas por lei,

Resolve: DEFERIR
 Evento: LICENÇA PARA TRATAMENTO DE SAUDE EM PESSOA DA FAMILIA

Processo N.:

Nome: (257533/1) RITA DE CASSIA ESPIRITO SANTO
 Cargo/Função: (6052) TECNICO DESENV ECO SOC L 10177/14
 Un. Adm: (210218) GER. DE CERTIDAO DE TEMPO DE CONTRIBUIÇÃO
 A Partir de: 13/11/2020 Até01/01/2021

PUBLICADA, REGISTRADA, CUMPRÁ-SE.
 Cuiabá-MT, 16 de Dezembro de 2020.
 Elliton Oliveira de Souza
 Diretor Presidente MT PREV

BOLETIM DE PESSOAL/MT PREV/00094/2020

DE: 17/12/2020

O Diretor Presidente MT PREV no uso de suas atribuições que lhes são conferidas por lei,

Resolve: DEFERIR
 Evento: LICENÇA A GESTANTE

Processo N.:

Nome: (256282/1) MARIANA CORREA DA COSTA DE LACERDA SOUZA SAAD
 Cargo/Função: (5349) ANALISTA ADMINISTRATIVO L 10052
 Un. Adm: (210161) GER. DE CONCESSAO DO PODER EXECUTIVO
 A Partir de: 26/10/2020 Até23/04/2021

PUBLICADA, REGISTRADA, CUMPRÁ-SE.
 Cuiabá-MT, 16 de Dezembro de 2020.
 Elliton Oliveira de Souza
 Diretor Presidente MT PREV

BOLETIM DE PESSOAL/MT PREV/00095/2020

DE: 17/12/2020

O Diretor Presidente MT PREV no uso de suas atribuições que lhes são conferidas por lei,

Resolve: DEFERIR
 Evento: LICENÇA PREMIO - GOZO

Processo N.: 477485/2020

Nome: (258434/1) TANIA SANTOS LOBO
 Cargo/Função: (5365) TECNICO ADMINISTRATIVO L 10052
 Quinquênio de Referência: 20/10/2014 Ate 19/10/2019
 A Partir de: 04/01/2021 Até02/02/2021

PUBLICADA, REGISTRADA, CUMPRÁ-SE.
 Cuiabá-MT, 16 de Dezembro de 2020.
 Elliton Oliveira de Souza
 Diretor Presidente MT PREV

LICITAÇÃO**SECRETARIAS****SEPLAG****SECRETARIA DE ESTADO DE PLANEJAMENTO E GESTÃO****TERMO DE HOMOLOGAÇÃO**

O Secretário de Estado de Planejamento e Gestão no uso de suas atribuições, nos termos do art. 51, do Decreto Estadual nº 840, de 10/02/2017, **HOMOLOGA** o procedimento licitatório - **Pregão Eletrônico 017/2020/SEPLAG**, Processo Administrativo n.º **311.030/2019/SEPLAG**, o qual tem por objeto o Registro de Preços para futura e eventual contratação de empresa especializada no Serviço de Emissão de Certificados Digitais (e-CPF, e-CNPJ e SSL - Site Seguro), no padrão ICP-Brasil, bem como o fornecimento de dispositivos criptográficos (token via USB e Cartão inteligente), Leitoras e Visita Técnica para Validação e Emissão de Certificados Digitais, visando atender às necessidades dos Órgãos/Entidades do Poder Executivo Estadual, em conformidade com o resultado de licitação do Pregoeiro Oficial da SEPLAG.

Cuiabá, 30 de novembro de 2020.

Basilio Bezerra Guimarães dos Santos
Secretário de Estado de Planejamento e Gestão

Termo de Adjudicação e Homologação

O Secretário de Estado de Planejamento e Gestão no uso de suas atribuições, nos termos do art. 51, do Decreto Estadual nº 840, de 10/02/2017, **ADJUDICA** o Lote **01**, e **HOMOLOGA** o procedimento licitatório - **Pregão Eletrônico 021/2020/SAAS/SEPLAG**, Processo Administrativo n.º **395.591/2020/SEPLAG**, o qual tem por objeto a aquisição de equipamentos de switches e fibra ótica para interligação dos racks, em conformidade com o resultado de licitação do Pregoeiro Oficial da SEPLAG.

Cuiabá, 16 de dezembro de 2020.

Basilio Bezerra Guimarães dos Santos
Secretário de Estado de Planejamento e Gestão
(Original Assinado)

Resultado de Licitação

O Pregoeiro Oficial da Secretaria de Estado de Planejamento e Gestão, nomeado pela Portaria nº. 066/2020/GAB/SEPLAG, de 24/08/2020, publicada no Diário Oficial de 27/08/2020, vem a Público divulgar o Resultado da Licitação na Modalidade **Pregão Eletrônico 017/2020/SEPLAG**, Processo Administrativo n.º **311.030/2019/SEPLAG**, o qual tem por objeto o Registro de Preços para futura e eventual contratação de empresa especializada no Serviço de Emissão de Certificados Digitais (e-CPF, e-CNPJ e SSL - Site Seguro), no padrão ICP-Brasil, bem como o fornecimento de dispositivos criptográficos (token via USB e Cartão inteligente), Leitoras e Visita Técnica para Validação e Emissão de Certificados Digitais, visando atender às necessidades dos Órgãos/Entidades do Poder Executivo Estadual.

| LOTE ÚNICO | | | | | | |
|------------|-------------------------------------|------|-----|-----------------------------|--------------------------|------------|
| ITEM | EMPRESA CLASSIFICADA | QTDE | UND | VALOR UNITÁRIO OFERTADO R\$ | VALOR TOTAL OFERTADO R\$ | SITUAÇÃO |
| 1 | CERTISIGN CERTIFICADORA DIGITAL S/A | 5582 | UN | 43,60 | 243.375,20 | ADJUDICADO |
| 2 | | 202 | UN | 44,60 | 9.009,20 | ADJUDICADO |
| 3 | | 524 | UN | 75,00 | 39.300,00 | ADJUDICADO |
| 4 | | 108 | UN | 76,00 | 8.208,00 | ADJUDICADO |
| 5 | | 106 | UN | 5,00 | 530,00 | ADJUDICADO |
| 6 | | 208 | UN | 431,95 | 89.845,60 | ADJUDICADO |
| 7 | | 277 | UN | 20,00 | 5.540,00 | ADJUDICADO |
| 8 | | 38 | UN | 30,00 | 1.140,00 | ADJUDICADO |

Cuiabá, 30 de novembro de 2020.

Erick Petronius Lima Ribeiro
Pregoeiro Oficial/SEPLAG

Resultado de Licitação

O Pregoeiro Oficial da Secretaria de Estado de Planejamento e Gestão, nomeado pela Portaria nº. 066/2020/GAB/SEPLAG, de 24/08/2020, publicada no Diário Oficial de 27/08/2020, vem a Público divulgar o Resultado da Licitação na Modalidade **Pregão Eletrônico 021/2020/SAAS/SEPLAG**, Processo Administrativo n.º **395.591/2020/SEPLAG**, o qual tem por objeto a aquisição de equipamentos de switches e fibra ótica para interligação dos racks.

| LOTE | DESCRIÇÃO | QTDE | UND | VALOR UNITÁRIO OFERTADO R\$ | VALOR TOTAL OFERTADO R\$ | SITUAÇÃO |
|--|---|-------------|-----|-----------------------------|--------------------------|------------|
| 1.1 | SWITCHES DE ACESSO TIPO I - 48 PORTAS 10/100/1000 BASE-T POE+ + 4 PORTAS 10GBE SFP+ | 18 | PÇ | 37.476,80 | 674.582,40 | HABILITADO |
| 1.2 | SWITCHE DE ACESSO TIPO II - 48 PORTAS 10/100/1000 BASE-T + 4 PORTAS 10GBE SFP+ | 18 | PÇ | 27.138,18 | 488.487,24 | |
| 1.3 | SWITCHES DE ACESSO TIPO III - 24 PORTAS 10/100/1000 BASE-T POE+ + 4 PORTAS 10GBE SFP+ | 5 | PÇ | 28.244,75 | 141.223,75 | |
| 1.4 | SWITCHE DE ACESSO TIPO IV - 24 PORTAS 10/100/1000 BASE-T + 4 PORTAS 10GBE SFP+ | 2 | PÇ | 23.077,06 | 46.154,12 | |
| 1.5 | SWITCHE CORE DE REDE TIPO I - 48 PORTAS 10/25 GBPS SFP28 PORTAS, 7 PORTAS QSFP 28 | 2 | PÇ | 132.450,31 | 264.900,62 | |
| 1.6 | SWITCHE CORE DE REDE TIPO II - 12 PORTAS 1/10 GBPS SFP+ E 12 PORTAS 1/10 GBPS RJ45 | 1 | PÇ | 91.284,83 | 91.284,83 | |
| 1.7 | SWITCHE CORE DE REDE TIPO III - 48 PORTAS 10/100/1000BASE-T + 2 PORTAS 25 GIGAS SPF28 | 2 | PÇ | 108.108,09 | 216.216,18 | |
| 1.8 | CONTROLADORA DE REDE WIRELESS | 1 | PÇ | 38.279,67 | 38.279,67 | |
| 1.9 | ACCESS POINT 802.11 AX/AC/ABGN 4X4:4 MIMO | 60 | PÇ | 6.504,15 | 390.249,00 | |
| 1.10 | MÓDULO TRANSCEIVER SFP+ 10GBASE-SR PARA SWITCH DE ACESSO | 42 | PÇ | 1.529,28 | 64.229,76 | |
| 1.11 | MÓDULO TRANSCEIVER SFP+ 10GBASE-SR PARA SWITCH CORE | 108 | PÇ | 1.529,28 | 165.162,24 | |
| 1.12 | MÓDULO TRANSCEIVER SFP+ 10GBASE-LR PARA SWITCH DE ACESSO | 6 | PÇ | 2.621,91 | 15.731,46 | |
| 1.13 | MÓDULO TRANSCEIVER SFP+ 10GBASE-LR PARA SWITCH CORE | 10 | PÇ | 2.979,45 | 29.794,50 | |
| 1.14 | CABO DE EMPILHAMENTO 10 G PARA SWITCH DE ACESSO | 25 | PÇ | 153,35 | 3.833,75 | |
| 1.15 | CABO DE EMPILHAMENTO 100 G PARA SWITCH DE CORE | 2 | PÇ | 1.920,10 | 3.840,20 | |
| 1.16 | CABO DAC 25 G PARA SWITCH DE CORE | 4 | PÇ | 1.481,20 | 5.924,80 | |
| 1.17 | SOFTWARE DE GERENCIAMENTO DE REDE | 1 | UN | 136.869,63 | 136.869,63 | |
| 1.18 | SOFTWARE DE GERENCIAMENTO DE CONTROLE DE ACESSO EM REDE | 1 | UN | 82.977,16 | 82.977,16 | |
| 1.19 | SOFTWARE DE ANÁLISE DE APLICAÇÕES | 1 | UN | 104.876,05 | 104.876,05 | |
| 1.20 | MÃO DE OBRA ESPECIALIZADA PARA INSTALAÇÃO, ATIVAÇÃO E TESTE DE SWITCHES DE ACESSO | 42 | SV | 1.200,00 | 50.400,00 | |
| 1.21 | MÃO DE OBRA ESPECIALIZADA PARA INSTALAÇÃO, ATIVAÇÃO E TESTE DE SWITCHES DE CORE | 5 | SV | 4.500,00 | 22.500,00 | |
| 1.22 | MÃO DE OBRA ESPECIALIZADA PARA INSTALAÇÃO, ATIVAÇÃO E TESTE DE REDE WIRELESS | 60 | SV | 290,00 | 17.400,00 | |
| 1.23 | MÃO DE OBRA ESPECIALIZADA PARA INSTALAÇÃO, ATIVAÇÃO E TESTE DE SOFTWARE DE GERENCIAMENTO | 1 | SV | 12.800,00 | 12.800,00 | |
| 1.24 | MÃO DE OBRA ESPECIALIZADA PARA INSTALAÇÃO, ATIVAÇÃO E TESTE DE SOFTWARE DE CONTROLE DE ACESSO NA REDE | 1 | SV | 8.141,32 | 8.141,32 | |
| 1.25 | MÃO DE OBRA ESPECIALIZADA PARA INSTALAÇÃO, ATIVAÇÃO E TESTE DE SOFTWARE DE ANÁLISE DE APLICAÇÕES | 1 | SV | 8.141,32 | 8.141,32 | |
| 1.26 | TREINAMENTO | 4 | SV | 4.000,00 | 16.000,00 | |
| EMPRESA VENCEDORA LOTE 1: STELMAT TELEINFORMÁTICA LTDA | | VALOR TOTAL | | 868.573,89 | 3.100.000,00 | HABILITADO |
| 2.1 | SERVIÇOS DE INTERLIGAÇÃO DE RACKS POR LINK DE FIBRA ÓPTICA AO DATA CENTER, COM OS MATERIAIS APLICADOS, CONFORME DESCRITO NESTE TERMO. | 9 | SV | 10.257,35 | 92.316,15 | ADJUDICADO |
| 2.2 | CORDÃO DUPLEX CONECTORIZADO SM LC-SPC/LC-SPC 2.5M | 12 | PÇ | 68,86 | 826,32 | |
| 2.3 | CORDÃO DUPLEX CONECTORIZADO MM (50.0) LC-SPC/LC-SPC 30.0M | 5 | PÇ | 319,32 | 1.596,60 | |
| 2.4 | CORDÃO DUPLEX CONECTORIZADO SM LC-SPC/LC-SPC 30.0M | 3 | PÇ | 397,91 | 1.193,73 | |
| 2.5 | CORDÃO DUPLEX CONECTORIZADO MM (50.0) OM3 10 GIGABIT LC-UPC/LC-UPC 2.5M - ACQUA (A - B) | 54 | PÇ | 70,30 | 3.796,20 | |
| EMPRESA VENCEDORA LOTE 2: STELMAT TELEINFORMÁTICA LTDA | | VALOR TOTAL | | 11.113,74 | 99.729,00 | ADJUDICADO |

Cuiabá, 16 de dezembro de 2020.

Lauberto Ferreira da Conceição
Pregoeiro Oficial/SEPLAG

CONSÓRCIO INTERESTADUAL DE DESENVOLVIMENTO DO BRASIL
CENTRAL

AVISO DE LICITAÇÃO
PREGÃO ELETRÔNICO SRP nº 12/2020
UASG 926873

CONSÓRCIO BRASIL CENTRAL, por intermédio da Secretaria Executiva, no uso de suas atribuições legais, torna público a realização do **PREGÃO ELETRÔNICO** do tipo **MENOR PREÇO POR ITEM**, cujo objeto consiste no **REGISTRO DE PREÇOS**, para eventual aquisição de Equipamentos de Proteção Individual - EPI necessários ao combate do coronavírus COVID-19, em apoio aos Entes integrantes do Consórcio Interestadual de Desenvolvimento do Brasil Central - BrC (Distrito Federal, Mato Grosso, Mato Grosso do Sul e Tocantins), que será regido pela Lei Federal nº 13.979/20, 10.520/2002, pelo Decreto Federal nº 10.024/2019, pela Lei Complementar nº 123/2006 e, subsidiariamente, pela Lei Federal nº 8.666/1993, suas alterações e emais especificações e condições constantes no Edital e seus anexos. Local da Sessão Pública: Portal Comprasnet (www.comprasgovernamentais.gov.br); Data e horário da Sessão Pública: 23/12/2020, às 09h00 (horário de Brasília/DF); Edital disponível nos sites: www.comprasgovernamentais.gov.br e www.brasilcentral.gov.br.

Jader Rieffe Julianelli Afonso
Secretário- Executivo

CONSÓRCIO INTERESTADUAL DE DESENVOLVIMENTO DO BRASIL
CENTRAL - BRC

RESULTADO DE HOMOLOGAÇÃO
PREGÃO ELETRÔNICO nº 10/2020
UASG 926873

PROCESSO Nº. 202016070000114. UASG: 926873. OBJETO: aquisição de medicamentos necessários ao atendimento em saúde aos pacientes diagnosticados e em tratamento decorrente da infecção da SARS-CoV-2, em apoio aos Entes integrantes do Consórcio Interestadual de Desenvolvimento do Brasil Central -BrC (Distrito Federal, Mato Grosso, Mato Grosso do Sul e Tocantins). O Secretário Executivo do Consórcio Interestadual de Desenvolvimento Brasil Central comunica que, sagrou-se vencedora a empresa: ADL MED COMERCIO DE MEDICAMENTOS LTDA, inscrita no CNPJ nº 31.097.402/0001-80, item 12 (**R\$ 1,42**), valor total de **R\$ 62.059,68 (sessenta e dois mil, cinquenta e nove reais e sessenta e oito centavos)**. Os itens **05, 06, 07, 09, 10, 11, 13, 14, 17 e 18** fracassaram. Os itens **1, 2, 3, 4, 8, 15 e 16** Desertos.

Jader Rieffe Julianelli Afonso
Secretário- Executivo

SEFAZ**SECRETARIA DE ESTADO DE FAZENDA**

AVISO DE RETIFICAÇÃO E ADIAMENTO
PREGÃO ELETRÔNICO Nº 014/2020/SAAF/SEFAZ
Processo n. 269455-2020 (SIAG nº 0269455)

A Secretaria de Estado de Fazenda, por intermédio do Pregoeiro Oficial (**Portaria nº 046/2020/SAAF/SEFAZ**, publicada no D.O.E. nº 27.723, de 01 de abril de 2020), torna público, para conhecimento dos interessados, que o edital da licitação em epígrafe, cujo objeto é a **"Aquisição de equipamentos tipo notebook para a Secretaria de Estado de Fazenda de Mato Grosso"**, foi alterado, conforme **1º Termo de Retificação** disponível no Portal de Aquisições da SEPLAG/MT, no mesmo link em que é encontrado o edital (<https://aquisicoes.gestao.mt.gov.br/sgc/faces/pub/sgc/central/EditalPageList.jsp>), onde também estão disponíveis as respostas ao pedidos de esclarecimentos apresentados pelas empresas Daten Tecnologia e Vixbot Soluções em Informática Ltda.

Em razão da alteração, o **prazo para lançamento das propostas fica prorrogado até 08h do dia 06/01/2021 e a abertura fica adiada para 08h15min do dia 06/01/2021**, sempre no horário local.

Cuiabá-MT, 16 de dezembro de 2020.

ROGER DOSS
Pregoeiro Oficial
(Original assinado)

SINFRA**SECRETARIA DE ESTADO DE INFRAESTRUTURA E LOGÍSTICA****AVISO DE RESULTADO DE HABILITAÇÃO E JULGAMENTO**

PROCESSO N. 309298/2020 - RDC PRESENCIAL - EDITAL N. 022/2020- OBJETO: Contratação dos serviços de elaboração do Estudo de Componente Indígena - ECI e o Plano Básico Ambiental do Componente Indígena - PBAI, referente a construção de ponte de concreto pré-moldado sobre o rio das Mortes na rodovia -326 entre os municípios de Nova Nazaré e de Cocalinho/MT, conforme condições, quantidades e exigências estabelecidas no Termo de Referência específico emitido pela FUNAI em 18/06/2019 através do Ofício n.537/2019/CGLIC/DPDS/FUNAI. A Secretaria de Estado de Infraestrutura e Logística, por meio da Comissão Permanente de Licitação, designada pela Portaria n. 056/2020/CGAB/SINFRA, de 17/04/2020, publicada no DOE n. 27.734, de 20/04/2020, páginas 16/17, torna público o resultado do julgamento da fase de habilitação, da qual a empresa **Consórcio MAPPARURAL - empresa líder RURAL Consultoria Projetos e Serviços Ltda. CNPJ: 02.460.426/0001-53**, vencedora da etapa de lances, foi constatado que a referida licitante atendeu aos requisitos do edital quanto a proposta de preços, porém, a referida licitante foi declarada **Habilitada**, sendo que os motivos de fato e de direito expostos pela comissão processante encontram-se insertos na Ata do Resultado do Julgamento da Habilitação e da análise da proposta de preços da licitante vencedora da etapa de lances, que poderá ser obtida no site www.sinfra.mt.gov.br, acessando o menu "documentos" e no submenu "licitações e editais". A CPL comunica que os autos estão franqueados aos interessados, para vistas, no prazo de 05 (cinco) dias úteis a partir desta publicação. Informações gerais: telefone n. (65) 3613-0529 e-mail: cpl@sinfra.mt.gov.br.

Cuiabá 16 de dezembro de 2020.

Marcelo de Oliveira e Silva
Secretário de Estado de Infraestrutura e
Logística do Estado de Mato Grosso
SINFRA - MT

Rogério Sebastião Magalhães
Presidente da Comissão Permanente de Licitação
SINFRA/MT

SESP**SECRETARIA DE ESTADO DE SEGURANÇA PÚBLICA**

AVISO DE RESULTADO
PREGÃO ELETRÔNICO Nº 122/2020/SESP
PROCESSO Nº 97795/2020 e SIAG Nº 097795

A Secretaria de Estado de Segurança Pública - SESP vem a público declarar **DESERTOS** todos os lotes do **PREGÃO ELETRÔNICO Nº 122/2020/SESP**, realizado no dia 16/12/2020, cujo objeto é a aquisição de medicamentos, tais como: Ácido Acetilsalicílico, Amoxicilina, Atenolol, Azitromicina, Captopril, entre outros, para atender as Unidades Básicas de Saúde no Sistema Penitenciário do Estado de Mato Grosso.

Cuiabá-MT, 16 de dezembro de 2020.

(ORIGINAL ASSINADO)
CARLOS GEORGE DE CARVALHO DAVIM
Secretário Adjunto de Segurança Pública
SASP/SESP-MT

**AVISO DE RESULTADO
PREGÃO ELETRÔNICO Nº 126/2020/SESP
PROCESSO 348067/2020 E SIAG Nº 0348067**

A Secretaria de Estado de Segurança Pública - SESP torna público o resultado do **PREGÃO ELETRÔNICO Nº 126/2020/SESP**, cujo objeto é a aquisição de equipamentos permanentes (câmeras fotográficas, lentes, lupa, maca e computadores) para atender as necessidades da POLITEC:

| LOTE | EMPRESA | CNPJ | VALOR TOTAL |
|------|--------------------------------|--------------------|--------------|
| 02 | PATRIC DIEGO CAMPOS ANDRADE ME | 31.672.925/0001-02 | R\$ 3.188,99 |

DECLARO FRACASSADOS OS LOTES 01, 03, 04, 05, 06, E 07, E HOMOLOGO TODO O PROCESSO LICITATÓRIO NO VALOR TOTAL DE R\$ 3.188,99 (TRÊS MIL, CENTO E OITENTA E OITO REAIS E NOVENTA E NOVE CENTAVOS).

Cuiabá-MT, 16 de dezembro de 2020.
(ORIGINAL ASSINADO)
CARLOS GEORGE DE CARVALHO DAVIM
Secretário Adjunto de Segurança Pública
SASP/SESP-MT

RATIFICAÇÃO DA DISPENSA DE LICITAÇÃO Nº 022/2020/SESP

Vistos, etc.

Considerando estarem presentes todos os pressupostos autorizativos da legislação que regulamenta a matéria, **HOMOLOGO E RATIFICO A DISPENSA DE LICITAÇÃO Nº 022/2020/SESP**, nos termos do Parecer nº 3275/SGAC/PGE/2020 e demais documentos juntados aos autos do Processo nº 231346/2020, para aquisição de atomizador/nebulizador costal e materiais de EPI, da empresa **AGRO FERRAGENS LUIZÃO**, inscrita no CNPJ sob o nº 24.774.390/0002-04, no **VALOR TOTAL de R\$ 187.954,95 (CENTO E OITENTA E SETE MIL, NOVECIENTOS CINQUENTA E QUATRO REAIS E NOVENTA E CINCO CENTAVOS)**, para utilização nas Unidades Penitenciárias vinculadas à Secretaria Adjunta de Administração Penitenciária no enfrentamento ao COVID-19, com fulcro no artigo 24, inciso IV, da Lei Federal nº 8.666/1993, juntamente com demais Legislação pertinente. E, para a eficácia dos atos, **DETERMINO** que a presente ratificação seja publicada no Diário Oficial do Estado de Mato Grosso, em atendimento ao art. 26, *caput*, da Lei nº 8.666/93.

Cuiabá-MT, 16 de dezembro de 2020.

(ORIGINAL ASSINADO)
CARLOS GEORGE DE CARVALHO DAVIM
Secretário Adjunto de Segurança Pública
SASP/SESP-MT

SEDUC

SECRETARIA DE ESTADO DE EDUCAÇÃO

EXTRATO DO 7º TERMO ADITIVO AO CONTRATO Nº 142/2017- DE VALOR

Origem: Tomada de Preços nº 024/2017 - Processo nº 360099/2017
Contratante: SECRETARIA DE ESTADO DE EDUCAÇÃO - SEDUC
Contratada: CONSTRUTORA SÃO VALENTIN LTDA -EPP

Objeto: Aditar a Cláusula Décima Quinta - Do Valor.

Do Valor: Fica acrescido o valor de R\$ 159.876,46 (6,15%) que resulta no valor a ser empenhado de **R\$ 159.876,46 (cento e cinquenta e nove mil, oitocentos e setenta e seis reais e quarenta e seis centavos) que corresponde a um aumento de aproximadamente 6,15% (seis vírgula quinze por cento)** do valor original

Fundamento Legal: 65 §1º da Lei nº 8.666/93 e suas alterações.

Cuiabá, 15 de dezembro de 2020

**ALAN RESENDE PORTO
SECRETÁRIO DE ESTADO DE EDUCAÇÃO**

ALAN RESENDE PORTO
Secretário de Estado de Educação

EXTRATO DO 9º TERMO ADITIVO AO CONTRATO Nº 137/2017- DE VALOR

Origem: Tomada de Preços nº 023/2017 - Processo nº 232391/2017

Contratante: SECRETARIA DE ESTADO DE EDUCAÇÃO - SEDUC

Contratada: G DE ALMEIDA BRITO ENGENHARIA E CONSTRUÇÃO EIRELI EPP

Objeto: Aditar a Cláusula Décima Quinta - Do Valor.

Do Valor: Fica acrescido o valor de R\$ 241.637,96 (11,96%) e decrescido o valor de R\$38.959,96 (-1,93%) que resulta no valor positivo de **R\$ 202.678,00 duzentos e dois mil, novecentos e cinquenta e nove reais e noventa e seis centavos** que corresponde aproximadamente 10,03 % (dez vírgula zero três por cento) do valor original

Fundamento Legal: 65 §1º da Lei nº 8.666/93 e suas alterações.

Cuiabá, 15 de dezembro de 2020

ALAN RESENDE PORTO
Secretário de Estado de Educação

SETASC

SECRETARIA DE ESTADO DE ASSISTÊNCIA SOCIAL E CIDADANIA

**AVISO DE RESULTADO
PREGÃO ELETRÔNICO N.º 010/2020/SETASC
PROCESSO 360647/2020**

A SECRETARIA DE ESTADO DE ASSISTÊNCIA SOCIAL E CIDADANIA, por intermédio de seu Pregoeiro, designado pela Portaria nº 029/2020/SETASC, de 07/05/2020, publicada no Diário Oficial do Estado em 08/05/2020, torna público para conhecimento dos interessados, que a empresa **DISBRANCO COMÉRCIO E DISTRIBUIÇÃO DE ALIMENTOS LTDA**, inscrita sob o CNPJ de número 33.823.751/0001-67, sagrou-se vencedora do Pregão Eletrônico em epígrafe, cujo objeto é: **aquisição de gêneros alimentícios sendo café, para atender a SETASC e suas unidades descentralizadas**, com valor total de R\$ 19.200,00 (dezenove mil e duzentos reais).

| ITEM | DESCRIÇÃO | UND | MARCA | QTD | VLR UN (R\$) | VLR TOTAL (R\$) |
|------|--|-----|-----------|-------|--------------|-----------------|
| 1 | Café em pó, homogêneo, torrado e moído, de primeira qualidade, análise sensorial com nota de qualidade global mínima de 4,5 e máxima de 5,9 pontos. Empacotado à vácuo em embalagem aluminizada, pacote de 500g. | UN | Itamaraty | 2.500 | 7,68 | 19.200,00 |

Cuiabá-MT, 16 de dezembro de 2020.

Marcos Alexandre Pereira Stocco
PREGOEIRO SETAS/MT

SEAF

SECRETARIA DE ESTADO DE AGRICULTURA FAMILIAR

ATA DE REGISTRO DE PREÇOS 09/2020/SEAF/MT

SECRETARIA DE ESTADO DE AGRICULTURA FAMILIAR - SEAF/MT

ATA DE REGISTRO DE PREÇOS: Nº 09/2020/SEAF

PROCESSO: Nº. 313115/2020/SEAF.

PREGÃO: Nº 008/2020/SEAF.

Pelo presente instrumento, o Estado de Mato Grosso, por meio da SECRETARIA DE ESTADO DE AGRICULTURA FAMILIAR -SEAF/ MT, situada no Av. Jornalista Archimedes Pereira Lima, Nº 1000, Jardim Itália, CEP: 78060-746, Cuiabá/MT, CNPJ: 03.507.415/0012-05, neste ato representado pelo Senhor Secretário de Estado de Agricultura Familiar Silvano Ferreira do Amaral, inscrito no CPF sob nº.395.310.901.49 e portador da Cédula de Identidade sob nº0606142-7 SSP-MT, RESOLVE REGISTRAR O PREÇO da(s) empresa(s) relacionada, quantidades estimadas e indicadas abaixo, de acordo com a classificação obtida em cada lote, atendendo as condições, as especificações técnicas e as propostas ofertadas na licitação regulamentada pelo edital e anexos do PREGÃO ELETRÔNICO nº 008/2020, do tipo **MENOR PREÇO UNITÁRIO POR LOTE**, PROCESSO ADMINISTRATIVO nº 313115/2020, independentemente de transcrições, constituindo esta ATA DE REGISTRO DE PREÇOS documento vinculativo e obrigacional às partes.

| | |
|----------------|---|
| EMPRESA | Ava Industria de Tanques Inox Ltda |
| CNPJ | 74.733.676/0001-20 |
| ENDEREÇO | Rua Getulio Vargas, 313, Centro, Boa Vista do Burica/RS, CEP: 98-918-000. |
| REPRESENTANTE: | Nome: Sérgio Luis Rossi CPF: 514.411.440-72, RG: 5036998961/SSP-RS |
| CONTATO | (55) 3538-1750/ E-mail: : coordenadordevendas@metalagrogel.com.br |

Sujeitam-se as partes às normas constantes da Constituição Federal de 1988, Lei Federal nº 8666/93 e suas eventuais alterações, Lei Federal nº 10.520/2002, Decreto Estadual nº. 840/2017, Lei Complementar nº 123/2006, Lei Estadual nº 7.696/2002, sem prejuízo de outras normas aplicáveis.

1. DO OBJETO

1.1. Esta Ata possui o objetivo de registrar preço do item abaixo relacionado, no respectivo LOTE, para futura e eventual de aquisição de Silos, conforme condições e especificações constantes nesta Ata de Registro de Preço.

| LOTE ÚNICO | | | | | |
|--|---|-------|--------|-----------------------------|----------------|
| AVA INDUSTRIA DE TANQUES INOX LTDA | | | | | |
| ITEM | DESCRIÇÃO | UNID. | QUANT. | MARCA/ MODELO | VALOR UNIT. |
| 01 | SERVIÇO DE FORNECIMENTO, MONTAGEM, INSTALAÇÃO, FRETE E ENTREGA TÉCNICA DOS SEGUINTES EQUIPAMENTOS: SILO VERTICAL, SISTEMA DE RESFRIAMENTO E SISTEMA DE LIMPEZA, COM AS SEGUINTES ESPECIFICAÇÕES: SILO VERTICAL HOMOGENIZADOR PARA LEITE COM SISTEMA DE AGITAÇÃO, COM CAPACIDADE NOMINAL MÍNIMA DE 40.000 LITROS; EXECUTADO EM AÇO INOX AISI 304 NAS PARTES EM CONTATO COM O PRODUTO DE CONSTRUÇÃO E ACABAMENTO SANITÁRIO, COMPREENDENDO: ACABAMENTO SUPERFICIAL: INTERNAMENTE POSSUI ACABAMENTO SANITÁRIO EM CHAPA 2B/80, COM LINHAS DE SOLDAS E ÁREA EM CHAPA 80 LIXADAS ATÉ GRANA 150, SENDO O RESTANTE COM O ACABAMENTO ORIGINAL DE USINA EXTERNAMENTE, NO TETO, POSSUIR LINHAS DE SOLDA LIXADAS ATÉ GRANA 120, SEGUIDO DE SCOTCH BRITE EM TODO O TETO, COM COSTADO EXTERNO NO FORMATO CILÍNDRICO VERTICAL COM TETO TORÇIONADO, FUNDO PLANO INCLINADO, COM ALÇETAS A SEREM SOLDADAS EM FERRAGEM ENGASTADAS NA ALVENARIA, PARA ASSENTAMENTO NA BASE DE CONCRETO (BASE DE CONCRETO POR CONTA E RESPONSABILIDADE DA FORNECEDORA); ISOLAMENTO TÉRMICO, O COSTADO E O TETO SÃO ENCOBERTOS POR UMA CAMADA DE Lã DE VIDRO, COM ESPESURA DE 4,5"; SENDO ESTES REVESTIDOS COM CHAPA INOX, INCLUSOS NO FORNECIMENTO; 01 PORTA HERMÉTICA ELPISODIAL 380 X 480 MM, COM TAMPO REPLAXADO, VEDAÇÃO EM BORRACHA ATÓXICA, BRANCO ARTICULÁVEL, HASTE REGULÁVEL, FIXADA AO TAMPO, VOLANTE PARA REGULAGEM DA ABERTURA DO TAMPO E, TORNEIRA DE PROVA Ø 1/2" BSP, LOCALIZADA NA PARTE INFERIOR DO COSTADO; 01 PLATAFORMA HORIZONTAL, COM ESTRUTURA EM PERIS REFORÇADOS, COM APOIOS TRANSVERSAIS PARA FIXAÇÃO, PRISO EM CHAPA ANTIDERRAPANTE E CORRIMÃO TUBULAR, A SER MONTADA NO TETO DO SILO, PARA ACESSO, DEVE POSSUIR UMA ESCADA VERTICAL TIPO MARINHEIRO, COM ESTRUTURA EM PERIS E DEGRÁUS DE CHAPA VIRADA E APOIOS HORIZONTAIS PARA FIXAÇÃO AO COSTADO, O CONJUNTO DEVE SER TOTALMENTE EXECUTADO EM AÇO INOX AISI 439, PADRÃO INDUSTRIAL, COM LINHAS DE SOLDAS LIMPAS, LIVRES DE RESPINGOS E DECAPADAS; 01 RESPIRO Ø 280,0 MM, COM TELA ANTINSETO E CALOTA DE PROTEÇÃO, LOCALIZADA NO CENTRO DO TETO; 01 LOCALIZADO NA JUNÇÃO DO FUNDO COM A PARTE INFERIOR DO COSTADO; 01 PLACA DE IDENTIFICAÇÃO LOCALIZADA NA ALCOVA; 01 PLACA DE ATERRAMENTO, EXECUTADA EM AÇO INOX AISI 304COBRE, LOCALIZADA NO CUAL; DE CALENTO INFERIOR; 01 GABRIOTO PARA ASSENTAMENTO DO SILO, EXECUTADO EM CHAPA DE AÇO CARBONO, A SER ENVIADO PARA O CLIENTE (ENVIO POR CONTA DA FORNECEDORA); COM PAINEL ELÉTRICO; COM INSTRUMENTAÇÃO E SENSORES: COM TERMÔMETRO; COM SISTEMA DE MEDIÇÃO DE NÍVEL; COM TUBULAÇÃO E CONEXÕES PARA ENTRADA E SAÍDA DO SISTEMA DE LIMPEZA (CIP) EM AÇO INOX AISI 304; E DISPOSITIVOS ASPERSORES DE SOLUÇÃO EM AÇO INOX AISI 304; COM AS TUBULAÇÕES, CONEXÕES E INSTALAÇÃO QUE INTERLIGAM O SILO AO SISTEMA DE RESFRIAMENTO COMPACTO (CHILLER) E AO SISTEMA CIP DE LIMPEZA, GARANTIA MÍNIMA DE 12 MESES; SISTEMA COMPACTO DE RESFRIAMENTO (CHILLER) AUTOMÁTICO COM CAPACIDADE 10.000 LH COM O RESFRIAMENTO DE 10°C PARA 3°C EM UMA ÚNICA PASSAGEM, COM 2 COMPRESSORES DE 2HP E 380V; VÁLVULA DE EXPANSÃO; BONS DE NÍVEL DE ÓLEO ELETRÔNICA; PRESSOSTATOS DE ALTA E DE BAIXA; FILTROS; CONDENSADORES DE ALUMÍNIO; VENTILADORES DE ALTA VASÃO; TUBULAÇÃO EM INOX E COBRE; ESTRUTURA DA BASE EM CANTONERAS DE INOX AISI 304, COM RES EM INOX AISI 304; BOMBA DE RECEPÇÃO, TROCADOR DE CALOR EM AÇO INOX AISI 304, BOMBA DE GLICOL EM INOX, REGISTROS E CONEXÕES; TANQUE DE GLICOL; QUADRO DE COMANDO EM AÇO INOX AISI 304, CONTADORAS DOS COMPRESSORES E DA BOMBA DE GLICOL; INVERSOR DE FREQUÊNCIA PARA A BOMBA DE RECEPÇÃO; DISJUNTOR GERAL; CONTROLADORES ELETRÔNICOS ENTRADA E SAÍDA DO LEITE; E PROGRAMADORES; QUADRO ELÉTRICO, TODOS OS MOTORES ELÉTRICOS, NECESSÁRIOS PARA O FUNCIONAMENTO DO SISTEMA; INCLUINDO AINDA O CONJUNTO DE TUBULAÇÕES, CONEXÕES E INSTALAÇÃO DE ENTRADA, SAÍDA E INTERLIGAÇÃO COM O SILO E SISTEMA DE LIMPEZA, COM A CONSTRUÇÃO E ACABAMENTO INDUSTRIAL, COM ESPERA PARA TUBULAÇÕES DE PROCESSO, GARANTIA MÍNIMA DE 12 MESES; SISTEMA CIP DE LIMPEZA AUTOMÁTICO, DIMENSIONADO PARA A LIMPEZA DO SILO E SISTEMA COMPACTO DE RESFRIAMENTO, COMPOSTO POR: 3 RECIPIENTES; TANQUES EM AÇO INOX AISI 304; REVESTIMENTO EM AÇO INOX AISI 430; ISOLAMENTO TÉRMICO; BOCA DE INSPEÇÃO; RES EM AÇO INOX AISI 304; CONTROLE DE TEMPERATURA POR CONTROLADOR ELETRÔNICO; AQUECIMENTO A VAPOR; MEDIDORES E CONTROLADORES ELETRÔNICO DE VAZÃO; BOMBA PARA LIMPEZA; BOMBA DE RETORNO; QUADRO DE INVERSOR DE FREQUÊNCIA; QUADRO DE CONTROLE EM INOX; RETORNO E SAÍDA EM TUBULAÇÃO AÇO INOX AISI 304; CONJUNTO DE UNIÃO E REGISTROS EM RTJ; DISPOSITIVOS ASPERSORES DE SOLUÇÃO EM AÇO INOX AISI 304; E SOFTWARE QUE GERENCIA O SISTEMA; QUADRO ELÉTRICO, TODOS OS MOTORES ELÉTRICOS NECESSÁRIOS PARA O FUNCIONAMENTO DO SISTEMA, INCLUINDO AINDA O CONJUNTO DE TUBULAÇÕES, CONEXÕES E INSTALAÇÃO DE ENTRADA, SAÍDA E INTERLIGAÇÃO COM O SILO E SISTEMA DE LIMPEZA, COM A CONSTRUÇÃO E ACABAMENTO INDUSTRIAL, COM ESPERA PARA TUBULAÇÕES DE PROCESSO, GARANTIA MÍNIMA DE 12 MESES; A IMPLANTAÇÃO DA BASE DE CONCRETO ADEQUADA PARA SUPORTAR A MONTAGEM E INSTALAÇÃO DE TODOS EQUIPAMENTOS SERÁ DE RESPONSABILIDADE DA EMPRESA, GARANTIA MÍNIMA DE 12 MESES, UNIDADE | UN | 4 | MARCA PROPRIA/ 40000 LITROS | R\$ 793.750,00 |
| VALOR TOTAL DO LOTE R\$ 3.175.000,00 (TRES MILHÕES, CENTO E SETENTA E CINCO MIL REAIS). | | | | | |

1.2. O preço unitário de cada item englobará todas as despesas relativas ao objeto, bem como os respectivos custos diretos e indiretos, incluindo seguro, tributos, remunerações, despesas fiscais e financeiras, benefícios e despesas indiretas (BDI), manuais, transporte, todas as taxas, e quaisquer outras necessárias ao cumprimento do objeto deste registro e não será considerada nenhuma reivindicação adicional de pagamento ou reajustamento de preços.

2. DA EXPECTATIVA DE FORNECIMENTO

2.1. Esta Ata de Registro de Preço não gera a obrigação aos órgãos e entidades participantes do Registro de Preços, de contratar, possuindo característica de futura e eventual contratação de acordo com os preços, fornecedores beneficiários e condições relacionadas na licitação e propostas apresentadas.

2.2. Consideram-se participantes da Ata de Registro de Preços os órgãos e entidades que responderam a pesquisa de demanda consolidada nos autos, na fase interna da licitação.

2.3. A utilização dos quantitativos registrados nesta Ata, pelos órgãos ou entidades participantes, será restrita ao quantitativo informado na pesquisa de demanda, conforme relatório de pesquisa anexo ao edital.

2.3.1. Excepcionalmente a SEAF poderá remanejar entre os participantes da Ata de Registro de Preços, os quantitativos registrados, desde que devidamente justificado pelo órgão adeso, conforme o artigo 77, VII do Decreto Estadual nº 840/2017.

Cuiabá-MT, 16 de Dezembro de 2020.

“ORIGINAL DEVIDAMENTE ASSINADA NOS AUTOS DA DATA DE REGISTRO DE PREÇO Nº 09/2020/SEAF/MT

ADMINISTRAÇÃO INDIRETA

UNEMAT

UNIVERSIDADE DO ESTADO DE MATO GROSSO

GOVERNO DO ESTADO DE MATO GROSSO
SECRETARIA DE ESTADO DE CIÊNCIA, TECNOLOGIA E INOVAÇÃO
UNIVERSIDADE DO ESTADO DE MATO GROSSO
AVISO DE DISPENSA DE LICITAÇÃO Nº 013/2020 - UNEMAT

A Comissão Permanente de Licitação, instituída pela Portaria nº. 19/2020 - UNEMAT, em nome da Universidade do Estado de Mato Grosso, torna Público, para conhecimento dos interessados, a **Dispensa de licitação nº 013/2020 - UNEMAT**, que tem como objeto a **Contratação de Empresa Especializada em Serviços de manutenção corretiva e preventiva de rede elétrica, visando os serviços de instalação e de retirado do transformador existente, para adequação do local do novo transformador no Campus Universitário Professor Eugênio Carlos Stieler de Tangará da Serra da Universidade do Estado de Mato Grosso**, constantes no processo, por meio da contratação da empresa **Itelvina Rodrigues de Abreu, no CNPJ/MF sob o nº 33.316.162/0001-92**, mediante o pagamento da importância de **R\$ 32.500,00 (trinta e dois mil e quinhentos reais)**, com fundamento no art. 24, inciso II da Lei nº 8.666/1993 e suas alterações c/c o art. 1º, inciso I, alínea “b” da Medida Provisória nº 961/2020. **Processo nº 374133/2020.**

Cáceres-MT, 16 de dezembro de 2020.

Samuel Longo

Presidente da Comissão Permanente de Licitação

UNIVERSIDADE DO ESTADO DE MATO GROSSO

RATIFICAÇÃO DA DISPENSA DE LICITAÇÃO Nº 013/2020 - UNEMAT

Considerando estarem presentes todos os pressupostos autorizativos da legislação que regula a matéria, **RATIFICO** para efeitos do artigo 26 da Lei nº 8.666/93 e suas alterações, a **Dispensa de Licitação nº 013/2020 - UNEMAT**, e **AUTORIZO** a Contratação, nas condições seguintes:

CONTRATANTE: **UNIVERSIDADE DO ESTADO DE MATO GROSSO.**

CONTRATADA: **Itelvina Rodrigues de Abreu, no CNPJ/MF sob o nº 33.316.162/0001-92.**

OBJETO: **Contratação de Empresa Especializada em Serviços de manutenção corretiva e preventiva de rede elétrica, visando os serviços de instalação e de retirado do transformador existente, para adequação do local do novo transformador no Campus Universitário Professor Eugênio Carlos Stieler de Tangará da Serra da Universidade do Estado de Mato Grosso.**

VALOR: **R\$ 32.500,00 (trinta e dois mil e quinhentos reais).**

BASE LEGAL: art. 24, inciso II da Lei nº 8.666/1993 e suas alterações c/c o art. 1º, inciso I, alínea “b” da Medida Provisória nº 961/2020. E, para a eficácia dos atos, DETERMINO que a presente ratificação e autorização sejam públicas no Diário Oficial do Estado de Mato Grosso, conforme prevê o art. 26, caput, da Lei n. 8.666/93. **Processo 374133/2020.**

Cáceres/MT, 16 de dezembro de 2020.

Prof. Dr. Rodrigo Bruno Zanin

Reitor da Universidade do Estado de Mato Grosso

ESTADO DE MATO GROSSO
SECRETARIA DE ESTADO DE CIÊNCIA, TECNOLOGIA E INOVAÇÃO
UNIVERSIDADE DO ESTADO DE MATO GROSSO
AVISO DE ABERTURA DE LICITAÇÃO
PREGÃO ELETRÔNICO SRP Nº 0047/2020 - UNEMAT
Processo nº: 0372578/2020

A Universidade do Estado de Mato Grosso - UNEMAT, por intermédio da Comissão Permanente de Licitação designada pela Portaria nº 021/2020 - UNEMAT torna público, para conhecimento de todos os interessados, que fará realizar Licitação Pública na Modalidade de Pregão Eletrônico Nº 0041/2020, tendo por objeto o Registro de Preços para futura e eventual aquisição de materiais permanentes sendo equipamentos de medição para identificação e quantificação de risco ambientais a saúde e segurança dos servidores públicos em atendimento as necessidades do Comitê Setorial de Saúde e segurança no Trabalho para elaboração dos Laudos e Programas de Saúde e Segurança dos Campus Universidade e da Reitoria da Universidade de Mato Grosso - UNEMAT, conforme quantidades e especificações constantes do Anexo I e Termo de Referência constante no Anexo XI deste Edital e seus anexos. **LICITAÇÃO COM LOTES EXCLUSIVOS PARA MICROEMPRESAS - ME E EMPRESAS DE PEQUENO PORTE - EPP.**

LANÇAMENTO E ENVIO DA(S) PROPOSTA(S) NO SIAG: entre os dias 15/12/2020 a 06/01/2021, período integral, exceto quanto ao dia da abertura da sessão, quando o horário máximo de aceitação será até as 08h45min (horário oficial de Mato Grosso).

ABERTURA DAS PROPOSTAS E INÍCIO DA SESSÃO: no dia 06/01/2021 as 09h00min (horário oficial de Mato Grosso), através do site www.gestao.mt.gov.br - link: <http://aquisicoes.gestao.mt.gov.br>.

EDITAL DISPONIBILIZADO: www.gestao.mt.gov.br - (Link: Portal de Aquisições) e <http://www.unemat.br/licitacoes/>; dúvidas no Telefone: (0**65) 3221-0014.

INFORMAÇÕES: As empresas interessadas deverão providenciar o cadastro no Sistema de Aquisições Governamentais - SIAG, fone (0**65) 3613-3606.

TELEFONE PARA CONTATO: (0**65) 3221-0014.

Cáceres/MT, 14 de dezembro de 2020.

Samuel Longo

Pregoeiros (as) Oficiais

MT PAR

MT PARTICIPAÇÕES E PROJETOS S.A.

AVISO DE LICITAÇÃO
LICITAÇÃO MT-PAR Nº 001/2020/MTPAR
Processo n. 361102/2020

A MT Participações e Projetos S.A - MT-PAR, torna público que realizará a licitação em epígrafe, conforme indicado abaixo.

PROCESSO: 361102/2020.

MODALIDADE: LICITAÇÃO MT-PAR, Regime de Contratação das Estatais instituído pela Lei 13.303/2016 e regulamentada pelo Regulamento Interno de Licitações e Contratações da MT-PAR.

MODO DE DISPUTA: ABERTO.

TIPO: MENOR PREÇO GLOBAL

REGIME DE EXECUÇÃO: EMPREITADA POR PREÇO GLOBAL.

DATA E HORÁRIO DA SESSÃO: 13/01/2021. Horário: 09h30 (nove horas e trinta minutos). Horário Local de Cuiabá/MT.

LOCAL: O certame será realizado em sessão pública, na forma presencial, na Sala de Licitações da Secretaria de Estado de Planejamento e Gestão/SEPLAG/MT endereço: R. C, Bloco III - Complexo Paiguás, Centro Político Administrativo - Cuiabá - MT, 78049-005.

OBJETO: Contratação de empresa especializada nos serviços de elaboração de projetos básicos e executivo para infraestrutura de estação e redução de pressão e ramais de distribuição de Gás Natural em PEAD, Aço e Poliamida, no Distrito Industrial de Cuiabá/MT.

ENTREGA DAS PROPOSTAS: As propostas serão entregues à Comissão Especial de Licitação na sessão pública do dia 13/01/2021, com início às 09h30 (nove horas e trinta minutos).

DISPONIBILIZAÇÃO DO EDITAL: O edital e seus anexos poderão ser retirados na página eletrônica do Sistema de Aquisições Governamentais: <http://aquisicoes.gestao.mt.gov.br/> e no site da MT-PAR: <https://www.mtpar.mt.gov.br/licitacoes-trans-sub/>.

A sessão pública poderá ser acompanhada em tempo real através do site: <http://www.transparencia.mt.gov.br/streaming>.
Contato: (65) 3622-0133 - Núcleo Administrativo.

Cuiabá-MT, 16 de dezembro de 2020.

WENER SANTOS

Diretor Presidente da MT Participações e Projetos S.A - MT-PAR

PROCURADORIA GERAL DE JUSTIÇA**RESULTADO DA LICITAÇÃO**

Edital nº: 099/2020-MP/PGJ. **Modalidade:** TOMADA DE PREÇOS **Tipo:** MENOR PREÇO GLOBAL. **Regime de Execução:** EMPREITADA POR PREÇO UNITÁRIO. **CONTRATAÇÃO DE EMPRESA ESPECIALIZADA PARA CONSTRUÇÃO DA NOVA SEDE DAS PROMOTORIAS DE JUSTIÇA DA COMARCA DO MUNICÍPIO DE JUÍNA - MT**, conforme especificações constantes no Edital e seus Anexos.

A **COMISSÃO DE LICITAÇÃO**, designada pela Portaria nº 0139/2020-PGJ, de 02.03.2020, DOE/MPMT de 04.03.2020, torna público para o conhecimento dos interessados, o **RESULTADO DA LICITAÇÃO**, conforme constante no quadro seguinte:

| DESCRIÇÃO | EMPRESA VENCEDORA | VALOR TOTAL |
|--|---|---|
| CONTRATAÇÃO DE EMPRESA ESPECIALIZADA PARA CONSTRUÇÃO DA NOVA SEDE DAS PROMOTORIAS DE JUSTIÇA DA COMARCA DO MUNICÍPIO DE JUÍNA - MT | AZEVEDO & SANTANA CONSTRUÇÕES EIRELI CNPJ 17.556.892/0001-04 | R\$ 1.593.090,54 (um milhão quinhentos e noventa e três mil noventa reais e cinquenta e quatro centavos) |

Cuiabá/MT, 15 de dezembro de 2020.

Comissão de Licitação

Port. Nº 0139/2020-PGJ, DOE/MT de 04.03.2020

TERMO DE HOMOLOGAÇÃO E ADJUDICAÇÃO

A Procuradoria-Geral de Justiça, por intermédio da Subprocuradora-Geral de Justiça Administrativo, no uso de suas atribuições e em conformidade com o que consta nos autos do Processo Administrativo **Gedoc nº 20.14.0001.0005104/2020-67, HOMOLOGA** o resultado do procedimento licitatório **Tomada de Preços nº 099/2020**, o qual tem por objeto a **CONTRATAÇÃO DE EMPRESA ESPECIALIZADA PARA CONSTRUÇÃO DA NOVA SEDE DAS PROMOTORIAS DE JUSTIÇA DA COMARCA DO MUNICÍPIO DE JUÍNA - MT**, e, **ADJUDICA** o objeto da licitação conforme o contido no quadro seguinte:

| DESCRIÇÃO | EMPRESA VENCEDORA | VALOR TOTAL |
|--|---|---|
| CONTRATAÇÃO DE EMPRESA ESPECIALIZADA PARA CONSTRUÇÃO DA NOVA SEDE DAS PROMOTORIAS DE JUSTIÇA DA COMARCA DO MUNICÍPIO DE JUÍNA - MT | AZEVEDO & SANTANA CONSTRUÇÕES EIRELI CNPJ 17.556.892/0001-04 | R\$ 1.593.090,54 (um milhão quinhentos e noventa e três mil noventa reais e cinquenta e quatro centavos) |

Cuiabá/MT, 15 de dezembro de 2020.

DEOSDETE CRUZ JUNIOR

Subprocurador-Geral de Justiça Administrativo em Substituição

RESULTADO DE LICITAÇÃO

A **PROCURADORIA GERAL DE JUSTIÇA DO ESTADO DE MATO GROSSO**, por intermédio da sua Pregoeira Oficial, designada pela Portaria nº 140/2020-PGJ/MP-MT, de 02 de março de 2020, publicada no DOE/MPMT do dia 04 de março de 2020, torna público o resultado da licitação, conforme abaixo:

| | |
|-------------------------------|----------------------------|
| Processo Administrativo | 20.14.0001.0005073/2020-31 |
| Edital | 112/2020 |
| Modalidade | Pregão Eletrônico |
| Data da abertura e julgamento | 14/12/2020 às 09h30min |

Objeto: CONTRATAÇÃO DE EMPRESA ESPECIALIZADA PARA AQUISIÇÃO E SUBSCRIÇÕES DOS SOFTWARES AUTO CAD LT E AUTODESK ARCHIECTURE ENGINEERING CONSTRUCTION COLLECTION IC NEW SINGLE-USER 3-YR SUBSCRIPTION, PELO PERÍODO DE 36 (TRINTA E SEIS) MESES, PARA ATENDER A DEMANDA DA PROCURADORIA-GERAL DE JUSTIÇA, CONFORME AS CONDIÇÕES, ESPECIFICAÇÕES E QUANTIDADES DESCRITAS NO TERMO DE REFERÊNCIA - ANEXO I, DO EDITAL.

| Grupo | ITEM | DESCRIÇÃO | EMPRESA VENCEDORA | UND | QTD | VALOR (R\$) | |
|-------------|------|--|---|------|-----|---------------|---------------|
| | | | | | | UNITÁRIO | TOTAL |
| 01 | 01 | Aquisição de licenças com subscrições para Auto Cad LT 2021, pelo período de 36 (trinta e seis) meses, incluindo serviço de suporte e atualização de versão a ser prestado pelo fabricante pelo mesmo período. | BIM ACADEMY TREINAMENTOS E CONSULTORIA LTDA. CNPJ 27.404.203/0001-08 | Unid | 10 | R\$ 3.600,00 | R\$ 36.000,00 |
| | 02 | Aquisição de licenças com subscrições para Autodesk Architecture Engineering Construction Collection Ic New Single-User 3-Yr Subscription 2021, pelo período de 36 (trinta e seis) meses, incluindo serviço de suporte e atualização de versão a ser prestado pelo fabricante pelo mesmo período.; | | | | Unid | 2 |
| VALOR TOTAL | | | | | | R\$ 89.000,00 | |

Valor Total: **R\$ 89.000,00 (oitenta e nove mil reais).**

Cuiabá/MT, 14 de dezembro de 2020.

FABIANA NATÁLIA DOS SANTOS DIAS

Pregoeira Oficial

**TERMO DE HOMOLOGAÇÃO
PREGÃO ELETRÔNICO Nº 112/2020**

A Procuradoria-Geral de Justiça do Estado de Mato Grosso, por intermédio do seu Pregoeiro Oficial, designado pela Portaria nº 140/2020-PGJ/MP-MT, de 02 de março de 2020, publicada no D.O.E. de 04 de Março de 2020, adjudicou o objeto do procedimento licitatório e a Subprocuradora-geral de Justiça Administrativa, no uso de suas atribuições e em conformidade com o contido nos autos do processo administrativo autuado sob o Gedoc nº 20.14.0001.0005073/2020-31, **HOMOLOGA** o resultado do procedimento licitatório Pregão Eletrônico nº 112/2020, o qual tem por objeto a **CONTRATAÇÃO DE EMPRESA ESPECIALIZADA PARA AQUISIÇÃO E SUBSCRIÇÕES DOS SOFTWARES AUTO CAD LT E AUTODESK ARCHIECTURE ENGINEERING CONSTRUCTION COLLECTION IC NEW SINGLE-USER 3-YR SUBSCRIPTION, PELO PERÍODO DE 36 (TRINTA E SEIS) MESES, PARA ATENDER A DEMANDA DA PROCURADORIA-GERAL DE JUSTIÇA, CONFORME AS CONDIÇÕES, ESPECIFICAÇÕES E QUANTIDADES DESCRITAS NO TERMO DE REFERÊNCIA - ANEXO I, DO EDITAL**, conforme consta no quadro Resultado de Licitação.

Cuiabá/MT, 15 de dezembro de 2020.

DEOSDETE CRUZ JUNIOR

Subprocurador-geral de Justiça Administrativo em Substituição

Extrato de Empenho

Processo Gedoc/PGJ nº. 20.14.0001.0005446/2020-48, Nota de Empenho: 08101.0001.20.002620-5, emitida em 29/10/2020. Unidade Orçamentária: 08.101. Dados do Credor: INSTITUTO DE PÓS GRADUAÇÃO DE CUIABÁ LTDA. Objeto: Curso "Introdução à Informática Forense". Modalidade: Ato de Inexigibilidade de Licitação nº 31/2020. Projeto/Atividade: 3522.9900. Fonte 100. Natureza da Despesa: 3.3.90.39.00. Valor total do empenho: R\$ 600,00(seiscentos reais).

Claire Vogel Dutra
Promotora Auxiliar

Extrato de Empenho

Processo Gedoc/PGJ nº. 20.14.0001.0006005/2020-87, Nota de Empenho: 08101.0001.20.002791-0, emitida em 19/11/2020. Unidade Orçamentária: 08.101. Dados do Credor: RENAN FERREIRA CAVALHEIRO. Objeto: Curso "Extração avançada em dispositivo móveis/módulo I, chip off". Modalidade: Ato de Inexigibilidade de Licitação nº 33/2020. Projeto/Atividade: 3522.9900. Fonte 100. Natureza da Despesa: 3.3.90.39.00. Valor total do empenho: R\$ 6.300,00(seis mil e trezentos reais).

Claire Vogel Dutra
Promotora Auxiliar

Extrato de Empenho

Processo Gedoc/PGJ nº. 20.14.0001.0005952/2020-63, Nota de Empenho: 08101.0001.20.002871-2, emitida em 17/11/2020. Unidade Orçamentária: 08.101. Dados do Credor: ESPAÇO ÉTICA - SERVIÇOS DE PALESTRAS, ENSINO, CAPACITAÇÃO E ASSESSORIA SOCIEDADE EMPRESÁRIA LIMITADA. Objeto: Palestra "XXI Encontro Estadual do Ministério Público do Estado de Mato Grosso. Modalidade: Ato de Inexigibilidade de Licitação nº 34/2020. Projeto/Atividade: 3560.9900. Fonte 100. Natureza da Despesa: 3.3.90.39.00. Valor total do empenho: R\$ 15.000,00 (quinze mil reais).

Claire Vogel Dutra
Promotora Auxiliar

Extrato de Empenho

Processo Gedoc/PGJ nº. 20.14.0001.0005787/2020-56, Nota de Empenho: 08101.0001.20.002932-8, emitida em 04/12/2020. Unidade Orçamentária: 08.101. Dados do Credor: CALLIGARIS CONSULTORIA E CLÍNICA PSICANALITICA E PRODUÇÕES LITERARIAS E ARTISTICAS LTDA. Objeto: Palestra "XXI Encontro Estadual do Ministério Público de Mato Grosso". Modalidade: Ato de Inexigibilidade de Licitação nº 35/2020. Projeto/Atividade: 3560.9900. Fonte 100. Natureza da Despesa: 3.3.90.39.00. Valor total do empenho: R\$ 15.000,00(quinze mil reais).

Claire Vogel Dutra
Promotora Auxiliar

Extrato de Empenho

Processo Gedoc/PGJ nº. 20.14.0001.0005787/2020-56, Nota de Empenho: 08101.0001.20.002933-6, emitida em 04/12/2020. Unidade Orçamentária: 08.101. Dados do Credor: MARIA HOMEN CLÍNICA E CONSULTORIA EIRELI. Objeto: Palestra "XXI Encontro Estadual do Ministério Público de Mato Grosso". Modalidade: Ato de Inexigibilidade de Licitação nº 36/2020. Projeto/Atividade: 3560.9900. Fonte 100. Natureza da Despesa: 3.3.90.39.00. Valor total do empenho: R\$ 15.000,00(quinze mil reais).

Claire Vogel Dutra
Promotora Auxiliar

EXTRATO DE CONTRATO

Processo (GEDOC): 20.14.0001.0004417/2019-92. **Espécie:** Contrato nº 128/2020. **Contratante:** MINISTÉRIO PÚBLICO DO ESTADO DE MATO GROSSO, por intermédio da PROCURADORIA GERAL DE JUSTIÇA, CNPJ/MF nº 14.921.092/0001-57. **Contratada:** OLMIR IORIS E CIA LTDA - EPP, CNPJ 70.429.956/0001-99. **Objeto:** Constitui objeto do presente instrumento a aquisição de materiais permanentes (telefone sem fio, fragmentadora, projetor de imagem, tela de projeção, apoio para pés e suporte para monitor modular), para atender as demandas da Procuradoria-Geral de Justiça e demais Promotorias do Estado, conforme especificações e quantitativos estabelecidos no edital do pregão identificado no preâmbulo e na proposta vencedora, os quais integram este instrumento, independente de transcrição. **Valor:** R\$ 23.500,00 (vinte e três mil e quinhentos Reais). **Forma de pagamento:** Ordem bancária. **Dotação orçamentária:** Unidade Orçamentária: 08101 - Procuradoria-Geral de Justiça, Projeto/Atividade: 2007.9900, Natureza de Despesa: 3390.3000 - 4490.5200, Fonte de Recurso: 100/300. **Vigência:** 12 (doze) meses, contados a partir de sua assinatura. **Assinado:** Em Cuiabá/MT, 15 de dezembro de 2020. **Assinam:** Deosdete Cruz Junior - Subprocurador-Geral de Justiça Administrativo em Substituição e Olmir Ioris - Representante da empresa contratada. *Republica-se por incorreção.

EXTRATO DE TERMO ADITIVO

Processo (Gedoc): 20.14.0001.0004417/2019-92. **Espécie:** 1º Termo Aditivo ao Contrato nº 113/2019. **Contratante:** MINISTÉRIO PÚBLICO DO ESTADO DE MATO GROSSO, por intermédio da PROCURADORIA GERAL DE JUSTIÇA - PGJ, CNPJ/MF nº 14.921.092/0001-57. **Contratada:** INFRACOMIX COMÉRCIO E SERVIÇOS DE INFORMÁTICA EIRELLI, CNPJ/MF 22.801.116/0001-62. **Objeto:** Aditamento ao contrato nº 113/2019, que tem por objeto a aquisição de materiais permanentes (telefone sem fio, fragmentadora, projetor de imagem, tela de projeção, apoio para pés e suporte para monitor modular), para atender as demandas da Procuradoria-Geral de Justiça e demais Promotorias do Estado. **Valor:** R\$ 3.560,00 (três mil quinhentos e sessenta reais), perfazendo um percentual de 25% do valor original do contrato. **Forma de pagamento:** Ordem Bancária. **Dotação orçamentária:** Unidade Orçamentária: 08101 - Procuradoria-Geral de Justiça, Projeto/Atividade: 2007.9900, Natureza de Despesa: 4490.5200, Fonte de Recurso: 100/300. **Assinado:** Em Cuiabá/MT, 15 de dezembro de 2020. **Assinam:** Deosdete Cruz Junior - Subprocurador-Geral de Justiça Administrativo em Substituição e Davi Mateus Costa Moreira - Representante da empresa contratada.

ATO DE DISPENSA DE LICITAÇÃO Nº 029/2020

A Procuradoria-Geral de Justiça do Estado de Mato Grosso, por intermédio da Subprocuradora-Geral de Justiça Administrativa, considerando estarem presentes nos autos do processo administrativo nº 20.14.0001.0005359/2020-69, os pressupostos legais autorizativos que regem a matéria, RATIFICA e torna pública, a contratação, por **DISPENSA DE LICITAÇÃO** da empresa **LAVANDERIA APOLO LTDA. - EPP, CNPJ 03.140.308/0001-20**, com sede na Avenida São Sebastião, 2902, Quilombo, Cuiabá/MT, para a prestação do serviço de lavanderia, com o valor total de **R\$ 6.032,40 (seis mil, trinta e dois reais e quarenta centavos)**, nas quantidades e prazos constantes no termo de referência. Dotação orçamentária: Projeto/Atividade: 2007.9900, Natureza de Despesa: 3390.3900, Fonte: 100. A presente dispensa está fundamentada nos termos do artigo 24, Inciso V, da Lei Federal nº 8.666/93.

Cuiabá-MT, 14 de dezembro de 2020.

MAURO DELFINO CESAR

Procurador-Geral de Justiça
em substituição

**RESULTADO DA FASE DE JULGAMENTO DAS PROPOSTAS DE
PREÇOS**

Edital nº: 086/2020-MP/PGJ. **Modalidade:** CONCORRÊNCIA. **Tipo:** MENOR PREÇO. **Regime de Execução:** EMPREITADA POR PREÇO GLOBAL. **Data do Julgamento das Propostas de Preços:** 16 DE DEZEMBRO DE 2020. **Objeto:** **CONTRATAÇÃO DE EMPRESA ESPECIALIZADA EM CONSTRUÇÃO CIVIL PARA CONSTRUÇÃO DA NOVA SEDE DAS PROMOTORIAS DE JUSTIÇA DA COMARCA DE ALTA FLORESTA/ MT**, conforme especificações constantes no Edital e seus Anexos.

A **COMISSÃO DE LICITAÇÃO**, designada pela Portaria nº 0139/2020-PGJ, de 02.03.2020, DOE/MPMT de 04.03.2020, torna público para o conhecimento dos interessados, o **RESULTADO DA FASE DE JULGAMENTO DAS PROPOSTAS DE PREÇOS**, conforme constante no quadro seguinte:

| EMPRESA | PROPOSTA | CLASSIFICAÇÃO | POSIÇÃO |
|---|--|---------------|---------|
| AZEVEDO & SANTANA CONSTRUÇÕES EIRELI CNPJ 17.556.892/0001-04 | R \$ 4.754.881,15 (quatro milhões setecentos e cinquenta e quatro mil oitocentos e oitenta e um reais e quinze centavos) | SIM | 1º |
| M. I CONSTRUTORA DE OBRAS LTDA, CNPJ 07.475.058/0001-30 | R \$ 5.014.209,95 (cinco milhões quatorze mil duzentos e nove reais e noventa e cinco centavos) | SIM | 2º |
| GECON GESTÃO EM ENGENHARIA E CONSTRUÇÕES LTDA, CNPJ 11.482.408/0001-63 | R \$ 5.459.870,90 (cinco milhões quatrocentos e cinquenta e nove mil oitocentos e setenta reais e noventa centavos) | SIM | 3º |
| CEVIC CONSTRUTORA E INCORPORADORA - EIRELI, CNPJ 18.046.443/0001-89 | R \$ 4.799.307,52 (quatro milhões setecentos e noventa e nove mil trezentos e sete reais e cinquenta e dois centavos) | NÃO | 4º |
| POLI ENGENHARIA E COMERCIO LTDA, CNPJ 01.379.965/0001-08 | R \$ 4.904.448,46 (quatro milhões novecentos e quatro mil quatrocentos e quarenta e oito reais e quarenta e seis centavos) | NÃO | 5º |
| AROEIRA CONSTRUÇÕES LTDA, CNPJ 02.250.369/0001-88 | R \$ 4.942.227,91 (quatro milhões novecentos e quarenta e dois mil duzentos e vinte sete reais e noventa e um centavos) | NÃO | 6º |
| FORT CONSTRUTORA LTDA, CNPJ 20.004.665/0001-80 | R \$ 5.195.800,00 (cinco milhões cento e noventa e cinco mil e oitocentos reais) | NÃO | 7º |

Ficam as licitantes cientes da abertura do prazo recursal de 05 (cinco) dias úteis contados desta publicação, nos termos do inciso I, b, do Art. 109, da Lei 8.666/93.

Cuiabá/MT, 16 de dezembro de 2020.

Comissão de Licitação

Port. Nº 0139/2020-PGJ, DOE/MT de 02.03.2020



- Eu prometo que vou mudar, ele me disse.

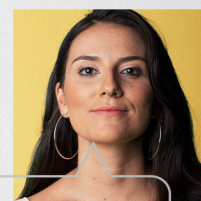

- Eu espero que sim. Só não esperei para descobrir.

Se você passa por isso ou conhece alguém que passa, não se cale. Precisamos conversar sobre violência doméstica e como superá-la.

NÃO CALE. FALE.



Violência contra a mulher é crime. Denuncie. Ligue 180

PROCURADORIA GERAL DO ESTADO

EXTRATO DO PRIMEIRO TERMO ADITIVO DE COOPERAÇÃO Nº 0293/2020/PGE-MT

DA ESPÉCIE: Termo de Cooperação que celebram a Procuradoria Geral do Estado e do outro lado o Tribunal de Justiça do Estado de Mato Grosso para os fins que especificam.

DO OBJETO: O presente instrumento tem como objeto a digitalização dos processos físicos das Varas Especializadas da Fazenda Pública e inclusão nos sistemas eletrônicos do Poder Judiciário.

DA VIGÊNCIA: prorrogação por mais 90 (noventa) dias, contados da data da sua assinatura.

DATA DA ASSINATURA: 14/12/2020 - Processo nº 477048/2020

FISCAIS: Giselle Brito Campos (TJ/MT), Fernando Cruz Moreira (PGE/MT).

ASSINARAM: Francisco de Assis da Silva Lopes (Procurador-Geral do Estado), Carlos Alberto Alves da Rocha (Presidente do Tribunal de Justiça do Estado de Mato Grosso).

EXTRATO DO 5º TERMO ADITIVO DE PRORROGAÇÃO E SUPRESSÃO DE CONTRATO Nº 023/2016/PGE.

CONTRATANTE: PROCURADORIA GERAL DO ESTADO - PGE/MT.

CONTRATADA: TICKET SOLUÇÕES HDFGT S/A

OBJETO: PRORROGAÇÃO DE VIGÊNCIA E SUPRESSÃO DE CONTRATO DE SERVIÇO CONTINUADO.

VALOR GLOBAL: R\$ 65.805,00 (sessenta e cinco mil e oitocentos e cinco reais).

VIGÊNCIA: 16/12/2020 até 15/12/2021.

PROCESSO Nº: 12765/2020

ASSINAM: pela CONTRATANTE: Procurador Geral Adjunto e Ordenador de Despesas LUIS OTÁVIO TROVO MARQUES DE SOUZA e pela CONTRATADA: DIEGO VITÓRIO DE MORAES e LUCIANO RODRIGO WEIAND.

PORTARIA Nº 56/PGE/2020

O PROCURADOR-GERAL DO ESTADO DE MATO GROSSO, no uso de suas atribuições conferidas pela Lei Complementar nº 111, de 1º de julho de 2002, e

Considerando o disposto no art. 67, da Lei nº. 8.666/93 e no art. 111, do Decreto Estadual nº 840/2017, que dispõe acerca da necessidade de acompanhamento, fiscalização e demais providências pertinentes aos contratos celebrados, através da aplicação e consolidação dos instrumentos administrativos e legais, visando um maior controle por parte da administração pública;

Considerando o contido na Portaria nº 015/PGE/2016, publicada no Diário Oficial nº 26762, de 20 de abril de 2016,

RESOLVE:

Art. 1º. Designar os servidores indicados no quadro abaixo para, sem prejuízo de suas atribuições, exercerem, respectivamente, os cargos de **FISCAL** e **FISCAL SUBSTITUTO** de contrato:

| Contrato Nº | Contratada | Objeto | Valor R\$ | Processo nº | Fiscal do Contrato |
|--------------|----------------------------|--|---------------|-------------|---|
| 023/2016/PGE | TICKET SOLUÇÕES HDFGT S/A. | PRORROGAÇÃO DE VIGÊNCIA E SUPRESSÃO DE CONTRATO DE SERVIÇO CONTINUADO. | R\$ 65.805,00 | 12765/2020 | TITULAR: ADRIANA DO ESPIRITO SANTO ALMEIDA. SUBSTITUTO: WAGNER ALVES DE SOUZA. |

Art. 2º. Ficam revogadas as disposições contrárias constantes na Portaria de nº 015/PGE/2016.

Art. 3º. Esta portaria entrará em vigor na data da sua publicação.

REGISTRE - SE, PUBLIQUE - SE, CUMPRA - SE.

Procuradoria Geral do Estado, em Cuiabá - MT, 16 de dezembro de 2020.



FRANCISCO DE ASSIS DA SILVA LOPES
Procurador-Geral do Estado



Governo de
Mato Grosso

As máscaras caseiras de tecido também precisam ser trocadas.

Não coloque a sua vida em risco.

Troque-as sempre que vir um furo,

desgaste ou deformidade nos elásticos.

www.matogrossosaude.mt.gov.br



DEFENSORIA PÚBLICA**EXTRATO DE DISPENSA DE LICITAÇÃO N. 020/2020****Processo nº:** 651/2020**Contratante:** DEFENSORIA PÚBLICA DO ESTADO DE MATO GROSSO**Contratado:** DIVINO VIEIRA PINTO**Objeto:** locação de imóvel para atender às necessidades da Instituição, especificamente para instalar o Núcleo da Defensoria Pública do Estado de Mato Grosso em Nova Xavantina/MT.**Valor mensal:** R\$ 2.000,00 (dois mil reais).**Unidade Orçamentária:** 10101 - Defensoria Pública do Estado de Mato Grosso.**Projeto / Atividade:** 2007**Categoria Econômica:** 3.3.90**Elemento de Despesa:** 36**Fonte de Recurso:** 100.**IDUSO:** 1 - Outras Despesas.**Fundamento:** Artigo 24, X da Lei nº 8.666/93, com base no Parecer Jurídico nº 449/2020.

Cuiabá, 15 de dezembro de 2020.

*(Original Assinado)***ROGÉRIO BORGES FREITAS****PRIMEIRO SUBDEFENSOR PÚBLICO-GERAL****AVISO DE ABERTURA DO PREGÃO ELETRÔNICO Nº 41/2020/DPMT****A PREGOEIRA OFICIAL DA DEFENSORIA PÚBLICA DO ESTADO DE MATO GROSSO**, nomeada pela Portaria n. 0956/2020/DPG, disponibilizado em 02 de outubro de 2020, TORNA PÚBLICO a abertura da seguinte licitação:**MODALIDADE: PREGÃO ELETRÔNICO** Tipo: MAIOR OFERTA
Procedimento: 92472020 - Defensoria Pública. **Pregão Eletrônico n. 41/2020****Data 08/01/2021; Horário 14:00h (horário de Brasília);****Endereço Eletrônico: www.comprasnet.gov.br.****Objeto: CONTRATAÇÃO DE EMPRESA ESPECIALIZADA CONTRATAÇÃO DE SERVIÇOS BANCÁRIOS PARA PROCESSAMENTO DE CRÉDITOS PROVENIENTES DA FOLHA DE PAGAMENTO, PARA ATENDER AS NECESSIDADES DA DEFENSORIA PÚBLICA DO ESTADO DE MATO GROSSO, CONFORME AS ESPECIFICAÇÕES CONSTANTES NESTE INSTRUMENTO CONVOCATÓRIO E SEUS ANEXOSMEIOS PARA AQUISIÇÃO DO EDITAL: A) Sítio da Defensoria Pública do Estado: www.defensoriapublica.mt.gov.br; B) E-mail: pregoeiros@dp.mt.gov.br ou C) Sede Administrativa DPMT: situada na Rua 02, esquina com a Rua C, Setor A, Quadra 04, Lote 04, Centro Político Administrativo, Cuiabá/MT, CEP: 78.049-912 - horário: 12:00 às 18:00, telefone (65) 3648-8421**

Cuiabá-MT, 10 de dezembro de 2020.

*(original assinada)***ANNA PAULA PELIZER**

Pregoeira Oficial da Defensoria Pública

PORTARIA 1342/2020 SDPG**ALTERAÇÃO DE FISCAL DO CONTRATO 010/2020****Processo de Origem:** 12342/2020**Núcleo Cuiabá/MT - Segunda Instância (American Business)****Fiscal titular:** Aline Regina Santana de Carvalho.**Fiscal Substituto:** Samera Camila de Souza Pereira.**Objeto:** O Presente contrato tem por objeto a contratação de empresa especializada na prestação de serviços de vigilância armada 24, para atender o núcleo da Segunda Instância da Defensoria Pública de Mato Grosso localizado no Edifício American Business Center-Térreo, sito a Avenida Historiador Rubens de Mendonça nº2254, Bosque da Saúde.**Data de Assinatura:** 16/12/2020**Fundamento Legal:** Artigo 58, inciso III, c/c artigo 67 da Lei 8.666/93.*(Original Assinado)***Rogério Borges Freitas****Primeiro Subdefensor Público Geral****O GOVERNO DE MT
ESTÁ CREDENCIANDO
EMPRESAS PARA
FORNECIMENTO
DE ASSISTÊNCIA
HOSPITALAR
E ASSISTÊNCIA
AMBULATORIAL
DE MÉDIA E ALTA
COMPLEXIDADE.****SE SUA EMPRESA TEM INTERESSE
EM ATENDER AS DEMANDAS
HOSPITALARES OU AMBULATORIAIS
DA SECRETARIA DE ESTADO
DE SAÚDE, ACESSE:****SAUDE.MT.GOV.BR/EDITAL****Governo de
Mato
Grosso**

PODER LEGISLATIVO

AL

ASSEMBLEIA LEGISLATIVA

EXTRATO DE RATIFICAÇÃO E HOMOLOGAÇÃO

ADESÃO CARONA Nº 004/2020

Processo: 202069798

Objeto: AQUISIÇÃO DE EQUIPAMENTOS DE INFORMÁTICA sendo NOBREAKS, CONFORME ESPECIFICAÇÕES DESCRITAS NESTE TERMO DE REFERÊNCIA E SEUS ANEXOS

Fundamentos: Adesão Carona nº 0004/2020 - Parecer Jurídico nº 367/2020/PG/ALMT - Adesão de Ata de Registro de Preços nº 326/2019 Marinha do Brasil / Centro de Intendência da Marinha em Belém - Pregão Presencial nº 034/2019.

Valor unitário (R\$): 30.680,00
Quantitativo: 2 (unidades)

Empresa: GL ELETRO-ELETRÔNICOS LTDA
CNPJ: 52.618.139/0030-31

HOMOLOGAÇÃO E RATIFICAÇÃO

HOMOLOGAMOS o processo de Adesão Carona nº 004/2020 à Ata de Registro de Preços nº 326/2019 Marinha do Brasil / Centro de Intendência da Marinha em Belém - Pregão Presencial nº 034/2019.

Cuiabá, 16 de dezembro de 2020.

Eduardo Botelho - Presidente
Russi - 1º Secretário

Max

AVISO DE CONTINUIDADE DE SESSÃO

PREGÃO PRESENCIAL Nº 002/2020

A Assembleia Legislativa do Estado de Mato Grosso, por meio do seu Pregoeiro Oficial JOÃO PAULO DE ALBUQUERQUE, torna pública a realização de **SESSÃO DE CONTINUIDADE DO PREGÃO PRESENCIAL Nº 002/2020**.

OBJETO: REGISTRO DE PREÇOS PARA FUTURA E EVENTUAL CONTRATAÇÃO DE EMPRESA ESPECIALIZADA EM SISTEMAS INFORMATIZADOS DE GESTÃO PÚBLICA A FIM DE ATENDER DEMANDA DA ASSEMBLEIA LEGISLATIVA DO ESTADO DE MATO GROSSO, CONFORME ESPECIFICAÇÕES CONSTANTES NESTE TERMO DE REFERÊNCIA.

Data: 18/12/2020

Horário: 08:00h

Local: Auditório Licínio Monteiro, Térreo, na Sede da Assembleia Legislativa do Estado de Mato Grosso - Edifício Gov. Dante Martins de Oliveira. End. Avenida André Antônio Maggi, S/N, Setor A, CPA, Cuiabá/MT.

Informações: Superintendência do Grupo Executivo de Licitações - Telefones (65) 3313 - 6414/ 6412 - horário: Segunda à Sexta das 07:00 às 13:00h (horário local).

Cuiabá-MT, 16 de dezembro de 2020.

JOÃO PAULO DE ALBUQUERQUE
Pregoeiro Oficial



BAIXE O APLICATIVO E
ACOMPANHE OS SORTEIOS.

**Com CPF na nota
você ajuda a
uma instituição
e ainda concorre
a mais de 1000
prêmios por mês.**



**Acesse o site e baixe
o aplicativo para saber
todas as informações.**

nota.mt.gov.br



SIGILO TOTAL DAS
SUAS INFORMAÇÕES.

Antes de fazer seu cadastro, confira o regulamento completo no site.

SEFAZ
Secretaria
de Estado
de Fazenda



Governo de
**Mato
Grosso**

PODER EXECUTIVO MUNICIPAL**PREFEITURA MUNICIPAL DE ÁGUA BOA**

EXTRATO TERMO ADITIVO Nº. 002 AO CONTRATO Nº. 141/2020
 PROCESSO: 084/2020
 LICITAÇÃO: TP 013/2020
 ÓRGÃO GERENCIADOR: PREFEITURA MUNICIPAL DE ÁGUA BOA MT
 FORNECEDOR REGISTRADO: ANANDA DOS SANTOS ALMEIDA
 OBJETO: Restabelecimento do Equilíbrio Econômico Financeiro
 VALOR ACRESCIDO: R\$ 36.962,40 (trinta e seis mil, novecentos e sessenta e dois reais e quarenta centavos)
 DATA: 15/12/2020
 MAURO ROSA SILVA
 PREFEITO MUNICIPAL

PREFEITURA MUNICIPAL DE ALTO GARÇAS**RESULTADO DE JULGAMENTO
 PREGÃO PRESENCIAL Nº 028/2020**

A PREFEITURA MUNICIPAL DE ALTO GARÇAS, por intermédio de sua Pregoeira e Equipe de Apoio, designado(s) pela Portaria nº 192/2020, de 09/09/2020, torna público, para conhecimento dos interessados, o resultado final obtido do processo supracitado, cujo objeto é: **REGISTRO DE PREÇOS PARA FUTURA E EVENTUAL CONTRATAÇÃO DE EMPRESA ESPECIALIZADA EM PRESTAÇÃO DE SERVIÇOS DE FUNILARIA, PINTURA, SOLDA, INTERCLIMA, RETÍFICA, REBOBINAMENTO, TORNO, ALINHAMENTO, CAMBAGEM, BALANCEAMENTO, MECÂNICOS, EM RADIADOR E EM PARTE ELÉTRICA PARA ATENDER A DEMANDA DA FROTA MUNICIPAL DESTA PODER EXECUTIVO**, sagrando-se vencedor(a) a(s) empresa(s) para os itens a seguir: ITEM 34 - E B DE ANICESIO, inscrita no CNPJ sob o nº 09.547.957/0001-27, com o valor total de R\$ 60.000,00 (sessenta mil reais) e ITENS 2, 4, 5, 6, 12, 13, 14, 15, 16, 28, 29, 45, 47 - GELSON ALBERTO BOTTENE ME, inscrita no CNPJ sob o nº 33.027.632/0001-06, com o valor total de R\$ 251.200,00 (duzentos e cinquenta e um mil e duzentos reais). Não havendo interposição de recurso, os objetos da licitação ficam adjudicados à classificada conforme acima mencionado. Informações mais detalhadas com a equipe de apoio e pregoeira pelo fone/fax (66) 3471-2450, e-mail: licitacaoag2017-2020@hotmail.com. Alto Garças - MT, 16 de dezembro de 2020. **Alessandra da Silva Dias-Pregoeira**.

PREFEITURA MUNICIPAL DE ARIPUANÃ**AVISO DE LICITAÇÃO
 PREGÃO PRESENCIAL/SRP Nº 88/2020**

A Prefeitura Municipal de Aripuanã-MT, através de seu Pregoeiro, nomeado pela Portaria 11.872/2020, torna público que estará realizando licitação na Modalidade Pregão Presencial no Sistema Registro de Preço, regido pela Lei Federal nº. 10.520/2002, os Decretos Federais nº 7.892/2013, nº 8.250/2014 e nº. 8.538/2015, os Decretos Municipais nº 1.392/2008, 1.729/2010 e nº. 3.259/2018 e subsidiada pela Lei 8.666/93 e suas alterações posteriores. Objeto: Registro de preço para futura e eventual aquisição de materiais hospitalares destinados a atender as necessidades da Secretaria Municipal de Saúde deste Município de Aripuanã-MT. Início da Sessão: Dia 13/01/2021, às 08h00min (oito), horário local, na sala do Setor de licitações desta Prefeitura. O Edital poderá ser adquirido no site: <http://www.aripuanamg.gov.br>, pelo e-mail licitacao@aripuanamg.gov.br. Maiores informações pelo telefone (066) 3565-3900. Aripuanã-MT, 16 de dezembro de 2020.

Tamara Piran da Silva - Pregoeiro

K3 Publicações em Jornais (65) 3052-2600

PREFEITURA MUNICIPAL DE CAMPO NOVO DO PARECIS**AVISO DE RESULTADO
 TOMADA DE PREÇOS Nº 005/2020**

A PREFEITURA MUNICIPAL DE CAMPO NOVO DO PARECIS, através da Comissão de Permanente de Licitação, torna público para conhecimento dos interessados que na licitação com modalidade TOMADA DE PREÇOS 005/2020, que tem por objeto Contratação de empresa de especializada para construção e instalação de subestação de energia elétrica, que deverá ser edificado no Aeroporto Municipal, teve como vencedora a empresa: MT LED MATERIAIS ELETRÍCOS E CONSTRUÇÃO LTDA, com o valor total de R\$ 39.998,15 (trinta e nove mil e novecentos e noventa e oito reais e quinze centavos).

Campo Novo do Parecis-MT, 16 de dezembro de 2020.

Leandro Nery Varaschin - Presidente da Comissão Permanente de Licitações

AVISO DE RESULTADO**PREGÃO ELETRÔNICO Nº 089/2020**

A PREFEITURA MUNICIPAL DE CAMPO NOVO DO PARECIS, através do seu Pregoeiro, torna público para conhecimento dos interessados que na licitação com modalidade PREGÃO ELETRÔNICO 089/2020, destinado a REGISTRO DE PREÇOS para futura e eventual aquisição de Tanque para armazenar cimento asfáltico de petróleo (CAP), para utilização na usina de asfalto de CBUQ, ficou FRACASSADA.

Campo Novo do Parecis-MT, 16 de dezembro de 2020.

Leandro Nery Varaschin - Pregoeiro

K3 Publicações em Jornais (65) 3052-2600

PREFEITURA MUNICIPAL DE CONQUISTA DOESTE**PREFEITURA MUNICIPAL DE CONQUISTA D'OESTE
 AVISO DE RESULTADO DE LICITAÇÃO
 PREGÃO PRESENCIAL Nº 046/2020 - SRP
 PROCESSO ADMINISTRATIVO Nº 1009/2020**

O MUNICÍPIO DE CONQUISTA D'OESTE, através de seu pregoeiro, torna público, para conhecimento dos interessados, que a licitação promovida pelo PREGÃO PRESENCIAL Nº. 046/2020, que tem como objeto o REGISTRO DE PREÇOS PARA FUTURA E EVENTUAL AQUISIÇÃO DE MEDICAMENTOS NÃO PERTENCENTES A REMUME, PARA ATENDIMENTO DE PROCESSOS DE JUDICIALIZAÇÃO DE MEDICAMENTOS E PESSOAS EM VULNERABILIDADE SOCIAL, teve como vencedoras as seguintes empresas: **DROGARIA BEM ESTAR LTDA ME**, inscrita no CNPJ sob o nº 10.249.678/0001-66, venceu itens totalizando o valor de R\$ 1.171.359,10 (um milhão cento e setenta e um mil trezentos e cinquenta e nove reais e dez centavos); e **F B DEON EIRELI - ME**, inscrita no CNPJ sob o nº 17.581.013/0002-85, venceu itens totalizando o valor de R\$ 481.717,30 (quatrocentos e oitenta e um mil setecentos e dezessete mil e trinta centavos). Os medicamentos serão requisitados de forma parcelada, conforme demanda da secretaria de saúde mediante prescrição médica.

Conquista D'Oeste, 16 de dezembro de 2020.

Fernando Roberto de Moraes
 Pregoeiro Oficial

PREFEITURA MUNICIPAL DE DOM AQUINO**TERMO DE HOMOLOGAÇÃO PREGÃO Nº 022/2020**

O MUNICÍPIO DE DOM AQUINO-MT, R E S O L V E : HOMOLOGAR as Empresas: **K3 COMÉRCIO VAREJISTA DE JORNAIS, REVISTAS E OUTRAS PUBLICAÇÕES LTDA - ME**, inscrita no CNPJ: 10.676.614/0001-41, sediada a Avenida Damien Biancardini, Quadra 108, nº 22, Bairro Parque Cuiabá, CEP: 78.095-308, município de Cuiabá - MT, no valor global de R\$ 34.730,00 (trinta e quatro mil, setecentos e trinta reais), **FUTURA E EVENTUAL AQUISIÇÃO DE PUBLICAÇÃO DE MATÉRIAS OFICIAIS EM JORNAIS DIÁRIOS** conforme resultado do Pregão SRP 022/2020, destinado a atender a demanda das Secretarias deste município. Dom Aquino-MT, 16 de dezembro de 2020.

Valdécio Luiz da Costa - Prefeito Municipal

TERMO DE HOMOLOGAÇÃO PREGÃO Nº 023/2020

O MUNICÍPIO DE DOM AQUINO-MT, R E S O L V E : HOMOLOGAR as Empresas: **MARIA JOSÉ DOS REIS NETO ME**, CNPJ: 10.226.940/0001-57, sediada, no valor global de R\$ R\$ 25.921,33 (vinte e cinco mil, novecentos e vinte e um reais e trinta e três centavos), **VANESSA ALVES ROCHA COMERCIO ME**, CNPJ: 10.624.673/0001-76, no valor global de R\$ R\$ 118.027,28 (cento e dezoito mil, vinte e sete reais e vinte e oito centavos), **M N DE OLIVEIRA FILHO EIRELI ME**, CNPJ: 15.156.053/0001-73, no valor global de R\$ R\$ 70.463,35 (setenta mil, quatrocentos e sessenta e três reais e trinta e cinco centavos), **MARIA ALICE DA SILVA EIRELI ME**, CNPJ: 14.284.593/0001-70, no valor global de R\$ R\$ 158.860,00 (cento e cinquenta e oito mil, oitocentos e sessenta reais) e **JV COMÉRCIO PAPELARIA LTDA**, CNPJ: 13.498.158/0001-85, no valor global de R\$ 17.613,15 (dezessete mil, seiscentos e treze reais e quinze centavos), **PARA FUTURA E EVENTUAL DE MATERIAL DE EXPEDIENTE** conforme resultado do Pregão SRP 023/2020, destinado a atender a demanda das Secretarias deste município.

Dom Aquino-MT, 16 de dezembro de 2020.

Valdécio Luiz da Costa - Prefeito Municipal

TERMO DE HOMOLOGAÇÃO PREGÃO Nº 024/2020

O MUNICÍPIO DE DOM AQUINO-MT, R E S O L V E: HOMOLOGAR a Empresa: PILAR COMERCIO VAREJISTA DE MATERIAIS DE CONSTRUÇÃO EIRELI CNPJ: 13.386.936/0001-44, no valor global de R\$ 480.600,00 (quatrocentos e oitenta mil e seiscentos reais), conforme resultado do Pregão SRP 024/2020, PARA FUTURA E EVENTUAL AQUISIÇÃO de MADEIRA BRUTA SERRADA destinado a atender a demanda da Secretaria de Obras Públicas e Urbanismo deste município. Dom Aquino-MT, 16 de dezembro de 2020.

Valdécio Luiz da Costa

Prefeito Municipal

K3 Publicações em Jornais (65) 3052-2600

PREFEITURA MUNICIPAL DE GAÚCHA DO NORTE**PREFEITURA MUNICIPAL DE GAÚCHA DO NORTE****AVISO DE LICITAÇÃO****PROCEDIMENTO ADMINISTRATIVO Nº 078/2020 PREGÃO ELETRÔNICO - SRP - Nº 001/2020**

O município de Gaúcha do Norte/MT, por meio da Pregoeira Oficial designado pelo Decreto Municipal nº. **1014, de 24 de junho de 2020**, torna público para conhecimento dos interessados que a apresentação das propostas até às 07h15min. (horário de Cuiabá) do dia **29/12/2020 com local no Portal: Bolsa de Licitações do Brasil - BLL w- ww.bll.org.br "Acesso Identificado"** com objetivo de promover **aquisição de uma patrulha mecanizada pá carregadeira, através do convênio mapa nº 051059/2019, que entre si celebram a união, por intermédio do ministério da agricultura, pecuária e abastecimento**, na modalidade **pregão**, na forma **eletrônica**, **do tipo menor preço**, nos termos da Lei nº 10.520, de 17 de julho de 2002 e Decreto Federal nº 5.450, de 31 de maio de 2005 e Decreto Federal nº 10.024, de 20 de setembro de 2019, de acordo com as especificações, quantidades estimadas no Termo Referencial do Edital. O edital será disponibilizado no site www.gauchadonorte.mt.gov.br e no e-mail licitacaogauchadonorte@gmail.com e Bolsa de Licitações do Brasil - BLL w- ww.bll.org.br "**Acesso Identificado**". Gaúcha do Norte, 16 de dezembro de 2020. Neilla F. de Souza - Pregoeira Oficial

PREFEITURA MUNICIPAL DE NOVA BRASILÂNDIA**EXTRATO DO PRIMEIRO****TERMO ADITIVO AO CONTRATO Nº 041/2020**

CONTRATANTE: PREFEITURA MUNICIPAL DE NOVA BRASILÂNDIA - MT. CONTRATADA: P R GRAFICA E IMPRESSÕES DIGITAIS EIRELI ME. CNPJ: 09.538.122/0001-00. OBJETO: Prorrogação do prazo de duração do Contrato Original por mais 21 (vinte um) dias, vigorando a partir de 10 de dezembro de 2020 a 31 de dezembro de 2020. ASSINATURA: 09 de dezembro de 2020. FUNDAMENTO: De acordo com a Lei nº 8.666/93.

Mauriza Augusta De Oliveira - Prefeita Municipal

K3 Publicações em Jornais (65) 3052-2600

PREFEITURA MUNICIPAL DE NOVA CANAÃ DO NORTE**SÉTIMO TERMO ADITIVO DO CONTRATO: Nº 003/2017**

CONTRATANTE: PREFEITURA MUNICIPAL DE NOVA CANAÃ DO NORTE - MT

CONTRATADA: EDUARDO DA SILVA GUILHERME 85645176120

OBJETO: Prestação de serviços de apoio técnico administrativo junto ao setor de licitações da Prefeitura Municipal de Nova Canaã do Norte/MT. PRORROGAÇÃO DO PRAZO DE VIGÊNCIA: 365 (trezentos e sessenta e cinco) dias, terminando o prazo de vigência do contrato em 31 de Dezembro de 2021.

DATA DE ASSINATURA: 09 de Dezembro de 2020

DÉCIMO TERMO ADITIVO DO CONTRATO: Nº 009/2017

CONTRATANTE: PREFEITURA MUNICIPAL DE NOVA CANAÃ DO NORTE - MT

CONTRATADA: SANTOS E BENASSI LTDA.

OBJETO: Prestação de serviços de assessoria e consultoria orçamentária, contábil, financeira e patrimonial junto a Prefeitura Municipal de Nova Canaã do Norte/MT.

PRORROGAÇÃO DO PRAZO DE VIGÊNCIA: 365 (trezentos e sessenta e cinco) dias, terminando o prazo de vigência do contrato em 31 de Dezembro de 2021.

DATA DE ASSINATURA: 09 de Dezembro de 2020

QUINTO TERMO ADITIVO DO CONTRATO: Nº 100/2018

CONTRATANTE: PREFEITURA MUNICIPAL DE NOVA CANAÃ DO NORTE - MT

CONTRATADA: G F TOLOTTI - ME.

OBJETO: Prestação de serviços de consultoria e assessoria tributária junto a Prefeitura Municipal de Nova Canaã do Norte/MT

PRORROGAÇÃO DO PRAZO DE VIGÊNCIA: 365 (trezentos e sessenta e cinco) dias, terminando o prazo de vigência do contrato em 31 de Dezembro de 2021.

DATA DE ASSINATURA: 15 de Dezembro de 2020

PRIMEIRO TERMO ADITIVO DO CONTRATO: Nº 012/2020

CONTRATANTE: PREFEITURA MUNICIPAL DE NOVA CANAÃ DO NORTE - MT

CONTRATADA: WALLACY DELLATESTA - ME

OBJETO: Prestação de serviços de acompanhamento e fiscalização de obras de engenharia civil do município de Nova Canaã do Norte/MT

PRORROGAÇÃO DO PRAZO DE VIGÊNCIA: 365 (trezentos e sessenta e cinco) dias, terminando o prazo de vigência do contrato em 31 de Dezembro de 2021.

DATA DE ASSINATURA: 15 de Dezembro de 2020

PRIMEIRO TERMO ADITIVO DO CONTRATO: Nº 076/2020

CONTRATANTE: Prefeitura Municipal De Nova Canaã Do Norte - MT

CONTRATADA: MAN LATIN AMERICA INDÚSTRIA E COMERCIO DE VEICULOS LTDA.

OBJETO: Aquisição de transporte escolar diário de estudantes, denominado de Ônibus Rural Escolar (ORE), para compor a frota da Prefeitura Municipal de Nova Canaã do Norte/MT.

PRORROGA O PRAZO DE VIGÊNCIA: 365 (trezentos e sessenta e cinco) dias, terminando a vigência do contrato em 31 de dezembro de 2021.

DATA DE ASSINATURA: 14 de Dezembro de 2020

EXTRATO DO CONTRATO 084/2020

CONTRATANTE: PREFEITURA MUNICIPAL DE NOVA CANAÃ DO NORTE - MT

CONTRATADO: BIELMAQ COMÉRCIO DE PEÇAS PARA MAQUINAS LTDA-EPP.

OBJETO: Aquisição de lâminas, unhas, cantos e dentes para serem utilizadas nas máquinas pesadas da Administração Pública Municipal de Nova Canaã do Norte/MT.

VALOR DO CONTRATO: R\$ 167.075,10 (cento e sessenta e sete mil, setenta e cinco reais e dez centavos).

VIGÊNCIA: 31/12/2020

DATA DA ASSINATURA: 16 de Dezembro de 2020.

Rubens Roberto Rosa

Prefeito Municipal

PRIMEIRO TERMO ADITIVO DO CONTRATO: Nº 77/2020

CONTRATANTE: PREFEITURA MUNICIPAL DE NOVA CANAÃ DO NORTE - MT

CONTRATADA: VAMOS COMÉRCIO DE MÁQUINAS LINHA AMARELA LTDA.

OBJETO: Aquisição de 01 (uma) máquina tipo motoniveladora (nova) para ser utilizada na Secretaria Municipal de Agricultura e Meio Ambiente de Nova Canaã do Norte/MT.

PRORROGAÇÃO DO PRAZO DE VIGÊNCIA: 120 (cento e vinte) dias, terminando a vigência do contrato em 30 de Abril de 2021.

DATA DE ASSINATURA: 16 de Dezembro de 2020

AVISO DE ADESÃO Nº 011/2020**PROCESSO ADMINISTRATIVO Nº 092/2020**

O SENHOR RUBENS ROBERTO ROSA, Prefeito Municipal de Nova Canaã do Norte, Estado de Mato Grosso, torna público a quem possa interessar que após a análise detalhada dos elementos constantes dos autos, RATIFICOU Adesão nº 011/2020 a favor da empresa REAVEL VEICULOS EIRELI, inscrita no CNPJ nº 30.260.538/0001-04, objetivando a contratação da empresa para fornecimento de 01 (um) Veículo Novo Tipo Ambulância para ser utilizada na Secretaria Municipal de Saúde de Nova Canaã do Norte/MT, perfazendo o valor total de R\$ 218.000,00 (duzentos e dezoito mil reais). A referida aquisição será através de adesão á **Ata de Registro de Preços nº 055/2020**, proveniente do **Pregão Presencial nº 050/2020** realizado pela Prefeitura Municipal de Apicacãs/MT.

Nova Canaã do Norte/MT, 16 de Dezembro de 2020.

RUBENS ROBERTO ROSA

Prefeito Municipal

PUBLIQUE - S E

PREFEITURA MUNICIPAL DE NOVA OLÍMPIA**AVISO DE RESULTADO
DA TOMADA DE PREÇOS PARA OBRAS
E SERVIÇOS DE ENGENHARIA - Nº 012/2020/PMNO**

Aos 25 dias do mês de outubro do ano de dois mil e vinte, às 08h00min, na sala de Licitações da Prefeitura Municipal de Nova Olímpia-MT, o presidente da CPL, juntamente com a equipe de apoio, devidamente constituídos pela Portaria nº 071/2020, reuniram-se com a finalidade específica de abertura e julgamento de propostas e adotar providências relacionadas à CONTRATAÇÃO DE EMPRESA ESPECIALIZADA PARA APLICAÇÃO DE MICRO REVESTIMENTO EM DIVERSAS RUAS DO PERÍMETRO URBANO DO MUNICÍPIO DE NOVA OLÍMPIA-MT. Não houve licitantes interessadas no certame portanto o certame em questão foi considerado DESERTO.

Nova Olímpia/MT 25 de outubro de 2020.

Erison Barros Campos. Port.071/2020 - Presidente da CPL

K3 Publicações em Jornais (65) 3052-2600

PREFEITURA MUNICIPAL DE PLANALTO DA SERRA**PREFEITURA MUNICIPAL DE PLANALTO DA SERRA
EXTRATO DO SEGUNDO TERMO ADITIVO
DE PRAZO AO CONTRATO Nº. 023/2020.**

A prorrogação promovida pelo Termo Aditivo se deve pela necessidade dos serviços e de acordo com o interesse da contratante conforme previsto no artigo 57, da Lei nº 8.666/93 e na CLÁUSULA SEGUNDA - DA EXECUÇÃO, PRAZO E VIGÊNCIA, subitem 3.4 constantes no termo contratual celebrado entre as partes. PRORROGA-SE o período de vigência contratual de 31/12/2020 para mais 06 (seis) meses passando a estabelecer o fim da vigência em 30/06/2021. CONTRATANTE: Prefeitura Municipal de Planalto da Serra- MT. CONTRATADA: COTEPOSTES POSTES E MATERIAS ELETRICOS LTDA, CNPJ nº 02.507.465/0001-69. Data de assinatura do termo 15/12/2020.

ASPLEMAT Publicações 65.3642-6515

PREFEITURA MUNICIPAL DE PORTO ALEGRE DO NORTE**TERMO DE RATIFICAÇÃO- DISPENSA DE LICITAÇÃO Nº51/2020
PROCESSO ADMINISTRATIVO Nº119/2020****PREFEITURA MUNICIPAL DE PORTO ALEGRE DO NORTE/MT**

O prefeito municipal de Porto Alegre do Norte - MT, Respaldo no inciso I do artigo 24, da Lei nº 8.666/93 e no Parecer Jurídico, AUTORIZO a contratação direta, através da dispensa de licitação, visando PRESTAÇÃO DE SERVIÇO DE OBRA DE MANUTENÇÃO E REFORMA DE CALHAS E RUFFOS NO ANTIGO PREDIO DO LATICINIO ONDE FUNCIONARÁ A VIGILANCIA SANITÁRIA SITUADO A AVENIDA TOMAZETTO EM FRENTE A CRECHE MARIA NILZA. Favorecido: **Kelly Cristina da Silva Inscrito no CNPJ: 23.903.779/0001-50 Valor R\$ 6.000,00 (Seis Mil Reais). Fonte de recurso: contrato de financiamento nº 0533408 DVº:03 Agente Financeiro Caixa Econômica Federal.** Em cumprimento ao disposto no artigo 26 da Lei nº 8.666/93 DETERMINO a publicação da presente ratificação no Diário Oficial dos Municípios, para que produza os efeitos legais.

Porto Alegre do Norte - MT, 16 de Dezembro de 2020.

Daniel Rosa do Lago

Prefeito

PREFEITURA MUNICIPAL DE PORTO ESPERIDIÃO**AVISO DE RATIFICAÇÃO
DISPENSA DE LICITAÇÃO 07/2020**

A prefeitura de Porto Esperidião torna público a RATIFICAÇÃO da Dispensa 07/2020 do objeto: LOCAÇÃO DE SOM PARA SHOW REGIONAL e SERVIÇO DE CAPTAÇÃO DE ÁUDIO. Em favor da empresa: E.M. PAINS MARTINS ENTRETENIMENTOS CNPJ: 33.149.761/0001-69 Porto Esperidião-MT, 16 de dezembro de 2020.

Roney Batista Cardoso
Presidente da CPL

**AVISO DE RATIFICAÇÃO
INEXIGIBILIDADE 02/2020**

A Prefeitura Municipal de Porto Esperidião, torna público a Ratificação da inexigibilidade 02/2020 - referente ao objeto definido como contratação de um show artístico com a BANDA BETHH DO VERÃO, no dia 28/12/2020. Porto Esperidião-MT, 16 de dezembro de 2020

Roney Batista Cardoso
Presidente da CPL.

**AVISO DE HOMOLOGAÇÃO
ADESÃO A ATA 21/2020**

A prefeitura de Porto Esperidião torna público a ADESÃO A ATA DE REGISTRO DE PREÇO 21/2020. "SISTEMA CARONA" DO OBJETO: LOCAÇÃO DE ESTRUTURA P/ EVENTOS. DETENTORA DA ATA A EMPRESA: PEDRO BATISTA CORREIA EIRELI - CNPJ: 07.367.271/0001-29. Porto Esperidião-MT, 15 DE DEZEMBRO DE 2020

MARTINS DIAS DE OLIVEIRA

PREFEITO

RC PUBLICAÇÕES 66 9 9984-4633

PREFEITURA MUNICIPAL DE SINOP**AVISO DE RESULTADO DE LICITAÇÃO
PREGÃO ELETRÔNICO Nº 049/2020 - SRP Nº 111/2020**

A Prefeitura Municipal de Sinop/MT, em cumprimento ao inciso XII, Art. 21 do Decreto 3.555/00, torna público resultado do Pregão Eletrônico nº 049/2020 - SRP 111/2020, referente **Aquisição de bolsas de colostomia, ileostomia, urostomia e demais materiais para atender às necessidades da Secretaria Municipal de Saúde. EMPRESAS VENCEDORAS: SINOMÉDICA COM. PROD. MÉDICO HOSPITALARES LTDA. CNPJ: 10.317.320/0001-23, ITEM: 0001, 0002, 0003, 0004, 0005, 0006, 0007, 0008, 0009, 0010, 0011, 0012, 0013, 0014, 0015, 0016, 0017, 0018, 0019, 0020, 0021, 0022, 0023, 0024, 0025, 0026, 0027, 0028, 0029.**

Sinop/MT, 16 de dezembro de 2020.

MARCELLO PAVAN

Pregoeiro - Portaria nº 161/2019

**AVISO DE RESULTADO
TOMADA DE PREÇOS Nº 005/2020**

A Prefeitura Municipal de Sinop/MT, por meio da Comissão Permanente de Licitação, torna público que na licitação Tomada de Preços nº 005/2020, cujo objeto é a contratação de empresa especializada em serviços de engenharia para implantação de ciclovia na Avenida Bruno Martini e Via Nino Gianotte entre o trecho Aquarela Brasil e aeroporto no município de Sinop-MT, em razão da inabilitação de todas as empresas participantes o processo licitatório restou FRACASSADO. Sinop/MT, 16 de dezembro de 2020.

ADRIANO DOS SANTOS

Presidente Interino da C. P. L.

Portaria nº 037/2020

**AVISO DE RESULTADO DE LICITAÇÃO
PREGÃO PRESENCIAL Nº 68/2020 SRP 112/2020**

A Prefeitura Municipal de Sinop/MT, em cumprimento ao inciso XII, Art. 21 do Decreto 3.555/2000, torna público o resultado do Pregão Presencial nº 68/2020 SRP 112/2020, **Contratação de empresa especializada em prestação de serviços de transporte terrestre em veículos tipo van com capacidade mínima de 15 (quinze) lugares para locomoções de pacientes em tratamento de hemodiálise a partir de seu respectivo domicílio dentro do município de Sinop/MT até à Clínica de Tratamento Renal - CTR, a fim de atender às necessidades da Secretaria Municipal de Saúde. EMPRESAS VENCEDORAS: AM TRANSPORTES E TURISMO LTDA, CNPJ: 21.193.084/0001-05, ITEM: 0001.**

Sinop-MT, 16 de dezembro de 2020.

MARCELLO PAVAN

Pregoeiro - Portaria nº 161/2019

**AVISO DE RESULTADO DE LICITAÇÃO
PREGÃO PRESENCIAL Nº 69/2020 SRP 116/2020**

A Prefeitura Municipal de Sinop/MT, em cumprimento ao inciso XII, Art. 21 do Decreto 3.555/2000, torna público o resultado do Pregão Presencial nº 69/2020 SRP nº 116/2020, referente à **Contratação de Empresa Especializada em Locações de Equipamentos e Ferramentas para atender às necessidades das Secretarias Municipais.** Não compareceram interessados para participar do certame, sendo o processo declarado DESERTO. Sinop/MT, 16 de dezembro de 2020.

Vanusa Aparecida Serpa

Pregoeira - Portaria nº 161/2019

**AVISO DE RESULTADO DE LICITAÇÃO
PREGÃO ELETRÔNICO Nº 52/2020 - SRP Nº 115/2020**

A **Prefeitura Municipal de Sinop/MT**, em cumprimento ao inciso XII, Art. 21 do Decreto 3.555/00, torna público resultado do Pregão Eletrônico nº 52/2020 - SRP 115/2020, referente **Aquisição de Kits de proteção, para atender às necessidades da Secretaria Municipal de Assistência Social, Trabalho e Habitação de Sinop. EMPRESAS VENCEDORAS: TKS COMÉRCIO DE MATERIAIS DIDÁTICOS ESCOLARES EIRELI, CNPJ: 24.279.908/0001-44, ITEM: 0001, 002, 0003.**
Sinop/MT, 16 de dezembro de 2020.

VANUSA APARECIDA SERPA
Pregoeira - Portaria nº 161/2019

**AVISO DE RESULTADO DE LICITAÇÃO
PREGÃO ELETRÔNICO Nº 50/2020 - SRP Nº 113/2020**

A **Prefeitura Municipal de Sinop/MT**, em cumprimento ao inciso XII, Art. 21 do Decreto 3.555/00, torna público resultado do Pregão Eletrônico nº 50/2020 - SRP 113/2020, referente **Aquisição de mobiliários para atender as necessidades dos Serviços da Proteção Social Básica e Proteção Social Especial de Alta Complexidade (casa de passagem e serviços de acolhimento) da Secretaria Municipal de Assistência Social, Trabalho e Habitação de Sinop/MT. EMPRESAS VENCEDORAS: AM MOREIRA GONÇALVES EIRELI, CNPJ: 27.679.382/0001-88, ITEM: 0017, ERICA DE FÁTIMA GENTIL, CNPJ: 36.656.877/0001-82, ITENS: 0002, 0003, 0004, 0009.**

Sinop/MT, 16 de dezembro de 2020.

EDNA MACIEL ESCOBAR
PREGOEIRA - PORTARIA N.º 161/2019

**AVISO DE RESULTADO DE LICITAÇÃO
PREGÃO ELETRÔNICO Nº 44/2020 - SRP Nº 101/2020**

A **Prefeitura Municipal de Sinop/MT**, em cumprimento ao inciso XII, Art. 21 do Decreto 3.555/00, torna público resultado do Pregão Eletrônico nº 44/2020 - SRP 101/2020, referente **Aquisição de embalagens, materiais descartáveis e utensílios de cozinha. EMPRESAS VENCEDORAS: BEATRIZ BRUST DE SOUZA - ME, CNPJ: 22.327.937/0001-09, ITENS: 0003, 0010, 0011, 0012, 0014, 0021, 0022, 0027, 0029, 0043, 0046, 0055, 0056, 0058, 0061, 0062, 0063, 0068, 0072, 0074, 0086, 0087, 0088, 0094, 0095, 0096, COMERCIAL TXV COMÉRCIO E SERVIÇO EIRELI, CNPJ: 22.906.038/0001-60, ITENS: 0002, 0008, 0009, 0018, 0020, 0024, 0025, 0028, 0040, 0048, 0050, 0051, 0059, 0067, 0076, 0077, 0078, 0091, 0097, ECO MADEIRAS, MÁQUINAS, FERRAGENS E FERRAMENTAS LTDA -ME, CNPJ: 17.159.995/0001-30, ITENS: 0015, 0016, 0079, 0081, 0082, 0084, 0089, FERRAZ COMÉRCIO DE BRINQUEDOS EDUCATIVOS EIRELI, CNPJ: 35.940.241/0001-03, ITENS: 0026, 0034, 0045, MARIA JOSÉ DOS REIS NETO - ME, CNPJ: 10.226.940/0001-57, ITENS: 0005, 0013, 0019, 0023, 0036, 0037, 0047, 0065, 0069, 0075, MASTER COMERCIO DE ARTIGOS E ELETRÔNICOS LTDA, CNPJ: 12.050.428/0001-28, ITEM: 0001.**

Sinop/MT, 16 de dezembro de 2020.

Edna Maciel Escobar
Pregoeira - Portaria n.º 161/2019

PREFEITURA MUNICIPAL DE VALE DE SÃO DOMINGOS

A prefeitura Municipal de Vale de São Domingos - MT, com sede na Avenida Tancredo Neves, nº 88, Centro. Torna público para conhecimento dos interessados o **resultado** das seguintes licitações nos termos da Lei 8666/93 e alterações posteriores e Lei 10520: MODALIDADE: Pregão Presencial Registro de Preço 48/2020, com objetivo "REGISTRO DE PREÇO PARA FUTURA E EVENTUAL AQUISIÇÃO DE ÔNIBUS USADO, PARA ATENDER À DEMANDA DA SECRETARIA MUNICIPAL DE EDUCAÇÃO DO MUNICÍPIO DE VALE DE SÃO DOMINGOS-MT". Teve como "VENCEDOR", a empresa HIPPERBUS COMERCIO DE VEICULOS EIRELI-ME, inscrito no CNPJ: 02.730.159/0001-97, vencedor dos itens, no valor global de R\$ 210.000,00. Vale de São Domingos - MT, 16 de Dezembro de 2020. EDINALDO FERREIRA DE SANTANA pregoeiro.

MATO GROSSO SAÚDE

CUIDE DA SUA SAÚDE E DA SAÚDE DE QUEM VOCÊ AMA

O PLANO DE ASSISTÊNCIA À SAÚDE DO SERVIDOR DO ESTADO

NOSSAS VANTAGENS

- ▶ Melhor custo-benefício do mercado;
- ▶ Rede credenciada com profissionais em diversas áreas; Acesse o Guia Médico completo em nosso site
- ▶ + de 435 credenciados à rede de atendimento;
- ▶ Retorne ao Plano com isenção de carências para consultas e exames simples.*

GOVERNO DE MATO GROSSO

WWW.MATOGROSSOSAÚDE.MT.GOV.BR
f /MATOGROSSOSAÚDE

Av. das Flores, nº 941 - Jd. Cuiabá
CEP: 78043-172 - Cuiabá | MT (65) 3613-7700

*De acordo com o Decreto Nº 5.729/2005, Art. II e parágrafo único.

PODER LEGISLATIVO MUNICIPAL

CÂMARA MUNICIPAL DE PORTO ESPERIDIÃO

PORTARIA Nº 15/20, de 11 de dezembro de 2020.

GELSIVANE ESPERDIÃO MARIANO - Presidente da Câmara Municipal de Porto Esperidião, Estado de Mato Grosso, no uso de suas legais atribuições, com fundamento no que dispõe os artigos 119 e ss do Estatuto de Servidor Público (LC 016/2003), bem como, o atestado médico apresentado pela Servidora, RESOLVE

Art. 1º - Conceder licença a gestante em favor da Servidora Adma Figueiredo de Aquino, efetiva no cargo de contadora desta Casa de Leis, pelo prazo de 120 (cento e vinte dias, a contar desde 19 de novembro de 2020).

Art. 2º - Esta Portaria entrará em vigor na data de sua publicação, surtindo efeitos retroativos a data da concessão da licença.

Art. 3º - Revogam-se as disposições em contrário.

REGISTRE-SE... PUBLIQUE-SE... CUMPRA-SE...

Gelsivane Esperdião Mariano
Presidente

RC PUBLICAÇÕES 66 9 9984-4633

mt.gov.br

PARA COMBATER A COVID-19 E CUIDAR DE VOCÊ,

O GOVERNO DE MATO GROSSO

COMPROU TESTES RÁPIDOS

11 VEZES MAIS BARATOS

E MEDICAMENTOS PARA

O TRATAMENTO PRECOCE.

Para todas as cidades do estado, o Governo
distribuiu 300 mil testes rápidos, além de Kit
Covid para as prefeituras que solicitaram.

Na Baixada Cuiabana, região mais impactada pela pandemia, colocou em funcionamento o Centro de Triagem Covid-19 para pacientes com sintomas leves, que realiza testes rápidos e consultas médicas, além de tomografia e distribuição de medicamentos para os casos necessários.

MT
UNIDO
para
superar

SES
Secretaria
de Estado
de Saúde



Governo de
Mato
Grosso

TERCEIROS

COFCO INTERNATIONAL BRASIL S.A., CNPJ: 06.315.338/0183-28, torna público que requereu junto a SEMA/MT o cadastro de uso insignificante de água subterrânea de dois poços tubulares profundos que estão localizados no município de Nova Santa Helena - MT, Rodovia BR 163, Km 959, Quadra 001, lote 001, Poço 1: Latitude 10° 49' 00,25" e Longitude 55° 10' 36,26" e o Poço 2: Latitude 10° 49' 00,35" e Longitude 55° 10' 36,13".

Águas Cuiabá S/A - Concessionária de Serviços Públicos de Água e Esgoto, CNPJ nº 14.995.581/0001-53, torna público que requereu junto a SEMA - Secretaria Estadual de Meio Ambiente, a Licença Prévia e de Instalação (LP e LI) para implantação das novas redes de abastecimento, reservatório de água tratada e estação elevatória de recalque de água tratada no Distrito do Aguaçu. Cuiabá/MT, 10 de Dezembro de 2020.

HELIO BRUNETTA, CPF nº 327.844.909-63, torna público que requereu junto a Superintendência de Infraestrutura Mineração e Serviços (SUIMIS) da Secretaria de Estado do Meio Ambiente (SEMA), em conformidade com os Termos de Referência Padrão Nº 01/SUIMIS/SEMA/MT e 28/SUIMIS/SEMA/MT, Renovação de Licença de Operação (LO), com sede na Fazenda Piraguassú, localizada na Rodovia Perimetral Tapirapé, Km 05, Zona Rural, no município de Porto Alegre do Norte - MT. **Oriente - Mineração, Geologia e Meio Ambiente LTDA, Geóloga Gabriela dos Santos (65 99222-9270)**.

REQUERIMENTO PARA PUBLICAÇÃO DE LICENÇA DE INSTALAÇÃO
Dari Silva dos Prazeres, torna público que requereu à Secretaria Municipal de Meio Ambiente - SMADES a Licença Ambiental - Modalidade: Licença Prévia e Licença de Instalação para atividade Chácara de Recreio, localizada MT 251 KM19 município de Cuiabá - MT.

REQUERIMENTO PARA PUBLICAÇÃO DE LICENÇA DE INSTALAÇÃO
Dari Silva dos Prazeres, torna público que requereu à Secretaria Municipal de Meio Ambiente - SMADES a Licença Ambiental - Modalidade: Licença Prévia e Licença de Instalação para atividade Chácara de Recreio, localizada MT 251 KM19 município de Cuiabá - MT.

REQUERIMENTO PARA PUBLICAÇÃO DE LICENÇA DE INSTALAÇÃO
Dari Silva dos Prazeres, torna público que requereu à Secretaria Municipal de Meio Ambiente - SMADES a Licença Ambiental - Modalidade: Licença Prévia e Licença de Instalação para atividade Chácara de Recreio, localizada MT 251 KM28 município de Cuiabá - MT.

CONVOCAÇÃO DE ASSEMBLEIA GERAL EXTRAORDINÁRIA

O presidente da **C-OESTE - COOPERATIVA AGROINDUSTRIAL DO CENTRO OESTE LTDA**, Sr. Nelson Jose Vígolo no uso de suas atribuições que lhe confere o Estatuto Social, pelo presente edital CONVOCA todos os seus 39 (trinta e nove) associados para se reunirem em ASSEMBLEIA GERAL EXTRAORDINÁRIA, à realizar no dia 28 de dezembro de 2020, na sede da C-Oeste - Cooperativa Agroindustrial do Centro Oeste LTDA, localizada na Avenida Presidente João Goulart, nº 543, na cidade Rondonópolis, estado do Mato Grosso, as 9:00 (horas), em primeiro convocação com a presença de 2/3 (dois terços) dos associados; às 08:00 hs (oito horas) em segunda convocação com presença de metade mais um dos associados; às 09:00 hs (nove horas e trinta minutos) em terceira e última convocação com presença de no mínimo 10 (dez) associados, para deliberarem sobre a seguinte: **ORDEM DO DIA: I.** Mudança de atividades econômicas da cooperativa - Objetivo social; **II** - Prestação de Contas, compreendendo: a. Relatório da Gestão; b. Balanço Geral; c. Demonstrativo das sobras ou prejuízos apurados; d. Plano de atividades da sociedade. **III.** Destinação das sobras ou prejuízos apurados.

RAFAEL GUSTINELLI DANELON, CPF 218.550.228-00, torna público que requereu junto a Superintendência de Recursos Hídricos (SURH) da Secretaria de Estado do Meio Ambiente do Mato Grosso (SEMA - MT), a ALTERAÇÃO DA PORTARIA DE OUTORGA DE Nº 810 DE 16/10/2020 para aditivar mais um poço tubular, o PT 03. Localizado Faz. Nossa Senhora Auxiliadora, na linha Morocó, Gleba Rio Verde, município de Sorriso - MT, sob as Coordenadas PT 01- 12°55'46.74"S / 55°44'7.86"O COM 116 METROS DE PROFUNDIDADE, totalizando a vazão de captação máxima 671,01 m³/dia, por 7 dias na semana, o período de bombeamento diário é de 15 horas por dia, PT 02 - 12°55'44.58"S / 55°43'52.50"O COM 116 METROS DE PROFUNDIDADE, totalizando a vazão de captação máxima 497.88 m³/dia, por 7 dias na semana, o período de bombeamento diário é de 12 horas por dia e PT 03 sob as Coordenadas 12°55'59.98"S / 55°44'7.70"W com 116 metros de profundidade, totalizando a vazão de captação em 264,11 m³/dia, por 7 dias na semana, o período de bombeamento diário é de 8,16717175 hora/dia, poços pertencentes ao aquífero Ronuro, com a utilização voltada para bovinocultura. Não houve alteração no PT 01 e PT 02. **Geólogo - Vinicius Caetano A. P. Tocantins.**

A GVR COTTON EIRELI, CNPJ: 36.506.854/0001-91, torna público que requereu junto a Superintendência de Recursos Hídricos (SURH) da Secretaria de Estado do Meio Ambiente do Mato Grosso (SEMA - MT), o requerimento de OUTORGA DE DIREITO DE USO DAS ÁGUAS SUBTERRÂNEAS de um poço tubular localizado Rod MT 242, km 80, Nova Ubitatã - MT, CEP 78.888-000, sob as Coordenadas PT 01: Lat. 13°01'59,64"S e Long. 55°16'53,46"W COM 80 METROS DE PROFUNDIDADE, pertencente ao aquífero Ronuro, com a utilização voltada para uso industrial e outros usos, totalizando a vazão de captação máxima 22,1575 m³/dia, por 7 dias na semana, o período de bombeamento diário é de 1,72338 H/DIA. **Vinicius Caetano de A. P. Tocantins - Geólogo.**

A Nortao Madeiras Eireli, vem requerer da SEMA a Alteração da Razão Social na Licença de Operação para VALE DO JURUENA AGROFLO-RESTAL LTDA, CNPJ Nº 08.814.885/0001-06 localizada na Estrada da Linha 12, s/nº Km 14, Distrito Nova União, município de Cotriguaçu -MT.

INDÚSTRIA E EXPORTAÇÃO DE LAMINADOS SINOP EIRELI, CNPJ 30.907.725/0001-29, pessoa jurídica de direito privado, estabelecida na Rua Colonizador Enio Pipino II, 3164, Chácara 537, Distrito de Chácara, Sinop - MT torna público que requereu da SEMA-MT (Secretaria Estadual do Meio Ambiente) A RENOVAÇÃO DA LICENÇA DE OPERAÇÃO para o desenvolvimento de atividades de Fabricação de madeira laminada e de chapas de madeira compensada, prensada e aglomerada. Não foi determinado EIA/RIMA. Sinop -MT, 14/12/2020.

EDITAL DE RESULTADO

Sindicato das Indústrias Extrativas de Minérios do Estado de Mato Grosso
Rua Camboja, nº 198 - Jardim Shangri-lá - Cuiabá-MT - CEP 78.070-160

Pelo Presente Edital torno publico o resultado das eleições realizadas nos dias 27 e 28 de novembro de 2020 no **SINDICATO DAS INDÚSTRIAS EXTRATIVAS DE MINÉRIOS DO ESTADO DE MATO GROSSO/ SINDIMINERIO**, tendo sido eleitos os seguintes associados para comporem seus órgãos de administração, fiscal e delegados representantes junto a FIEMT para o quadriênio 2021-2024 - **"JUNTOS E INDEPENDENTES"**

DIRETORIA - EFETIVA

PRESIDENTE: ANTONIO SILVA TOLEDO PIZZA

1º VICE-PRESIDENTE: WAGNER LOPES GHELER

2º VICE-PRESIDENTE: FLAVIO GOMES DA SILVA

DIRETOR ADMINISTRATIVO E FINANCEIRO: ERLAN ROSA DE MORAES

DIRETORIA - SUPLENTE

1º Suplente: DARCY WINTER

CONSELHO FISCAL - EFETIVO

1 - CLADES ZIMMERMANN

2 - MARCELO BOTELHO DOS SANTOS

3 - DEVAIR FERREIRA SANTOS

CONSELHO FISCAL - SUPLENTE

1 - PEDRO ARMANDO DE SOUZA GALVÃO

2 - JOSÉ ITAMIR DOS SANTOS

3 - ROSINEY SILVA TOLEDO PIZZA

DELEGADOS REPRESENTANTES JUNTO A FIEMT - EFETIVOS

1º - ANTONIO SILVA TOLEDO PIZZA

2º - WAGNER LOPES GHELER

DELEGADOS REPRESENTANTES JUNTO A FIEMT - SUPLENTES

3º - FLAVIO GOMES DA SILVA

4º - ERLAN ROSA DE MORAES

Os componentes dos órgãos administrativo, fiscal e delegados representantes serão empossados no dia 01 de janeiro de 2021, às 08:00 horas na Sede da Entidade, Sito a Rua Camboja, nº 198, Jardim Shangri-lá, Cuiabá/MT.

Cuiabá-MT, 16 de dezembro de 2020

ANTONIO SILVA TOLEDO PIZZA - Presidente

JUNP IND. E COM. DE MADEIRAS E EXPORTAÇÃO LTDA., CNPJ: 03.019.975/0001-50, torna público que requereu junto a SEMA/MT a Renovação da Licença de Operação - RLO e/ou **Licença Ambiental Simplificada - LAS e Alteração de Placas**, para a atividade de **transporte rodoviário de produtos perigosos**, localizado na Rod. MT 206, Km 01, Setor Industrial, Colniza/MT.

DECLARAÇÃO

Certifico que os devidos fins que a Prestação de Contas do Conselho Regional de Medicina de Mato Grosso referente ao Exercício de 2019, foi devidamente aprovada por unanimidade na Sessão Plenária Administrativa realizada em 14 de julho de 2020.

Cuiabá-MT, 14 de dezembro de 2020.

Dr. José Procópio da Silva Filho
Conselheiro Tesoureiro

YARA BRASIL FERTILIZANTES S.A, inscrita no CNPJ sob o nº. 92.660.604/0118-93 torna público que requereu junto a Sema - Secretaria de Estado do Meio Ambiente Renovação de Outorga de Direito de Uso da Água - Captação Subterrânea para o Poço Tubular situado na Rua Nato Vitorasso, nº 1301, Pq. Ind. Fabricio Vitorasso, município de Rondonópolis - MT. A água será utilizada para fins domésticos. A vazão do poço é de 8,52 m3/hora.

YARA BRASIL FERTILIZANTES S.A, inscrita no CNPJ sob o nº. 92.660.604/0164-29 torna público que requereu junto a Sema - Secretaria de Estado do Meio Ambiente Renovação de Outorga de Direito de Uso da Água - Captação Subterrânea para o Poço Tubular situado no AC Anel Viário Conrado Sales Brito, s/nº, Zona Urbana, município de Rondonópolis - MT. A água será utilizada para fins domésticos. A vazão do poço é de 9,10 m3/hora

BOA ESPERANÇA AGROPECUARIA LTDA, CNPJ: 01.722.958/0013-92, torna público que requereu junto a SEMA-MT a outorga de água subterrânea de três poços tubulares profundo de coordenadas Poço 1 Latitude 12º 13' 22.40"e Longitude 56º 09' 38,80", Poço 2 Latitude 12º 13' 23.10"e Longitude 56º09' 38,70" e o Poço 3 Latitude 12º 13' 22.28"e Longitude 56º 09' 37,62", localizados no município de Ipiranga do Norte/MT, Zona Rural, Estrada rural, s/n, lote 151.

LICENÇA AMBIENTAL

HAROLDO CEZAR KOTHRAD, CPF nº 534.900.021-72, torna público que requereu junto à SAMA/SORRISO - SECRETARIA MUNICIPAL DE AGRICULTURA E MEIO AMBIENTE DE SORRISO - MT, a LICENÇA PRÉVIA - LP, LICENÇA DE INSTALAÇÃO - LI E LICENÇA DE OPERAÇÃO - LO, para atividade "5211-7/01 - ARMAZÉNS GERAIS - EMISSÃO DE WARRANT", localizado no imóvel rural denominado Fazenda Santa Ana I, situado no Município de Sorriso - MT, estado de Mato Grosso, com as seguintes coordenadas geográficas: LATITUDE: - 13°5'5.03"S, LONGITUDE: - 55°49'45.30"O. Não foi determinado EIA/RIMA. MKC ENGENHARIA (65) 9 9618-6848.

EXCELLENCE SERVICE E CONSTRUÇÕES EIRELI, CNPJ nº10.279.167/0001-97, torna público que requereu junto à (SINDICAMA) SECRETARIA DE DESENVOLVIMENTO DA INDÚSTRIA, COMÉRCIO, AGRICULTURA E MEIO AMBIENTE, Secretaria Municipal do Meio Ambiente, a LICENÇA PRÉVIA; LICENÇA DE INSTALAÇÃO e LICENÇA DE OPERAÇÃO da **EXCELLENCE SERVICE E CONSTRUÇÕES EIRELI**, localizada no município de PRIMAVERA DO LESTE/MT, para a ATIVIDADE: **Imunização e controle de pragas. -- DA ROCHA ENGENHARIA AMBIENTAL E ENG. SEG. DO TRABALHO - 66 3498-3121 ou 66 9 9607 - 2393**

A INPASA AGROINDUSTRIAL S.A., CNPJ. 29.316.596/0001-15, torna público que requereu à Secretaria de Estado de Meio Ambiente -SEMA/ MT, a Licença Prévia - LP da ampliação da planta industrial de produção de etanol de Milho, localizada na Rodovia BR 163, km 817, Zona Rural de Sinop - MT. Foi determinado estudo de impacto ambiental.

AGROPECUÁRIA MAGGI LTDA, CNPJ Nº 00.315.457/0017-52, torna público que requereu a SEMA/MT, a outorga subterrânea, para o PT03 (Vila 02): tempo de bombeamento de 1,71h/dia, totalizando 21,00m³/dia. PT 04 (Vila 03): tempo de bombeamento de 2,96h/dia, totalizando 21,00m³/dia. Sito Rod. BR 163, km 16,5, Fazenda SM3B, zona rural do município de Itiquira/MT.

O Sr. WILSON DELMIR FUCKS inscrito no CPF sob o nº 397.722.170-15. Torna público que requereu perante a SEMA Secretaria Estadual de Meio Ambiente do estado de Mato Grosso, a outorga de captação de água superficial para irrigação por aspersão móvel do tipo pivô central no Córrego sem denominação, na Fazenda Machry município de Querência, nas coordenadas 12°20'50,83"S 52°23'02,86"O.

SÚMULA DE ESTATUTO DE ASSOCIAÇÃO

A Organização não Governamental, "ONG - CRISTO ÉO SALVADOR" também designado pela sigla **ONG - CES - MT**, é uma pessoa jurídica de direito privado, sem fins lucrativos, de duração por tempo indeterminado, cuja finalidade é a promoção da assistência social, promoção da cultura e da arte, promoção gratuita da saúde, promoção da segurança alimentar e nutricional, promoção do voluntariado, promoção do desenvolvimento econômico e social e combate à pobreza, à educação, amparo a criança, a mulher, aos adolescentes e idosos, tendo por organização: Assembléia Geral; Diretoria Executiva e Conselho Fiscal com categoria de efetivos e suplentes, data de 12/03/2016. Cuiabá, 07 de dezembro de 2020.

VALDEK LOPES DUARTE

Diretor Presidente Executivo

C E MASSUIA TDA, CNPJ: 36.243.779/0004-66 " Odonto Company", torna público que requereu junto a Secretaria Municipal do Meio Ambiente - SEMMA a Licença Prévia, Licença de Instalação e Licença de Operação para a atividade de Clínica Odontológica, instalado na Avenida Goiânia, 1.891, Parque Residência Buriti, Município de Rondonópolis/MT. Protege Engenharia (66) 98121 8284.

C E MASSUIA TDA, CNPJ: 36.243.779/0003-85 " Odonto Company", torna público que requereu junto a Secretaria Municipal do Meio Ambiente - SEMMA a Licença Prévia, Licença de Instalação e Licença de Operação para a atividade de Clínica Odontológica, instalado na Avenida João Ponce de Arruda, 1.933, Centro, Município de Rondonópolis/MT. Protege Engenharia (66) 98121 8284.

C E MASSUIA TDA, CNPJ: 36.243.779/0001-13 " Odonto Company", torna público que requereu junto a Secretaria Municipal do Meio Ambiente - SEMMA a Licença Prévia, Licença de Instalação e Licença de Operação para a atividade de Clínica Odontológica, instalado na Rua Barão do Rio Branco 1.137, Centro, Município de Rondonópolis/MT. Protege Engenharia (66) 98121 8284.

ERRATA DE EDITAL DA ASSEMBLÉIA GERAL EXTRAORDINÁRIA:

A Presente errata é ora levado a efeito, para retificar parcialmente o edital de convocação publicado no jornal conforme Edital de Convocação publicado no Jornal Diário Oficial do estado do Mato Grosso na Edição Nº 27.880, na página 151 (centro e cinquenta e um), do dia 18 (dezoito) de novembro de 2020, para conhecimento e esclarecimento dos interessados, que houve um equívoco, cabendo as seguintes correções:

Prestação de contas do exercício 2019.

Tangará da Serra - MT, 16 de Dezembro de 2020.

LUIZ CARLOS LACERDA - Presidente

**EDITAL DE CONVOCAÇÃO n. 004/2020
ASSEMBLEIA GERAL EXTRAORDINÁRIA**

A Presidente do Sindicato dos Servidores Públicos Municipais de Várzea Grande - SIMVAG, no uso das atribuições que lhe são conferidas pelo respectivo Estatuto, CONVOCA todos os associados e membros da categoria, ativos e inativos, para Assembleia Geral Ordinária que se realizará no próximo dia 12/01/2021, no endereço eletrônico: <https://meet.google.com/nim-zkiw-era> às 16h00minh em primeira convocação e às 16h30minh em segunda convocação, para deliberar acerca da seguinte pauta:

1) PRORROGAÇÃO DE MANDATO DOS REPRESENTANTES DOS SERVIDORES ATIVOS E INATIVOS, JUNTO AO CONSELHO PREVIDENCIÁRIO do Instituto de Seguridade Social dos Servidores Municipais de Várzea Grande - PREVIVAG, ATÉ QUE CESSE O PERÍODO DE PANDEMIA PARA REALIZAÇÃO DA ELEIÇÃO.

Maria Rosaine Toledo Rosa Ribeiro
Presidente da Diretoria Executiva do SIMVAG

MARCEL VALERIO MERLOS (CPF: 885.129.089-04) E MAGNO SANDRO MERLOS (CPF: 023.931.059-48), torna público que requereu à Secretaria de Estado de Meio Ambiente - SEMA/MT, a Licença Florestal - LF para o Projeto de Exploração Florestal PEF/AD, para propriedade rural denominada FAZENDA SÃO FRANCISCO, zona rural de Paranatinga - MT. Não determinado elaboração de Estudo de Impacto Ambiental.

Parreira Queiroz & Cia Ltda - A. P. Uirapuru, CNPJ 15.350.473/0001-96, torna público que requereu junto a SEMA/MT o pedido RLO, atividade de comércio a varejo de combustíveis e lubrificantes p/ veículos automotores no município de Nova Xavantina/MT, sem EIA/RIMA.

L. Lucia Kuhn e Cia Ltda-EPP - A. P. Querência, CNPJ 19.967.950/0001-18, torna público que requereu junto a SEMA/MT o pedido RLO, atividade de comércio a varejo de combustíveis e lubrificantes p/ veículos automotores no município de Querência/MT, sem EIA/RIMA.

LINDROMAR DOS SANTOS SILVA - ME, CNPJ nº 18.457.078/0001-03, torna público que requereu junto a SEMA, a Renovação de LO, para atividade de Serraria com Desdobramento de Madeira, Aripuanã/MT. Não foi determinado EIA/RIMA.

ASPLEMAT Publicações 65.3642-6515

ATA DE REUNIÃO EXTRAORDINÁRIA DA DIRETORIA DO SINDICATO INTERMUNICIPAL DAS INDÚSTRIAS DE BASE FLORESTAL DO ESTADO DE MATO GROSSO REALIZADA NO DIA 14 DE DEZEMBRO DE 2020.

Aos quatorze dias do mês de dezembro do ano de dois mil e vinte, às 14h30min, em segunda convocação, na sede do Sindicato Intermunicipal das Indústrias de Base Florestal do Estado de Mato Grosso - SINDIFLORA, situada na Rua dos Ipês, nº 35, Centro, CEP: 78.520-000, no município de Guarantã do Norte, Estado de Mato Grosso, reuniram-se em Reunião Extraordinária os Diretores do SINDIFLORA, conforme carta convocatória encaminhada aos membros da Diretoria em 11 de dezembro de 2020. Dando início aos trabalhos, o Senhor Agostinho Fin, Presidente em Exercício, agradeceu a presença de todos, bem como verificou o quórum para a realização da reunião, em seguida solicitou ao Senhor Valdir Grasel, 1º Diretor Administrativo, que fizesse a leitura da Carta Convocatória, conforme a ordem do dia: **1) Renúncia ao cargo de Presidente do Sindiflora, comunicada pelo Sr. Fernando Zafonato. 2) Renúncia ao cargo de Diretor Suplente do Sindiflora, comunicada pelo Sr. Adelar Marcante. 3) Efetivação do Sr. Agostinho Fin ao cargo de Presidente do Sindiflora. 4) Manutenção dos demais cargos da Diretoria atual, cujo mandato encerra-se em 08 de janeiro de 2022.** Após lida a Carta Convocatória, foi realizada a leitura dos comunicados de renúncia dos Senhores Fernando Zafonato e Adelar Marcante. O Senhor Agostinho Fin, Presidente em Exercício, fez a explanação acerca dos comunicados de renúncia recebidos, esclarecendo que o Senhor Fernando Zafonato, Presidente afastado do Sindiflora, foi eleito Prefeito Municipal de Matupá - MT e o Senhor Adelar Marcante, Diretor Suplente afastado do Sindiflora, foi eleito Vereador no município de Terra Nova do Norte - MT, e por este motivo, em cumprimento ao disposto no Artigo nº 36 do Estatuto Social desta entidade, necessitam renunciar aos seus cargos tendo em vista o impedimento ao exercício de cargos de Diretoria da entidade simultaneamente com função diretiva na administração direta ou indireta de órgão ou empresa pública, bem como de mandato parlamentar. Desta forma, em cumprimento ao disposto no Artigo nº 45, parágrafo terceiro, foi convocada esta reunião extraordinária para dar ciência do ocorrido a Diretoria do Sindiflora e, em cumprimento ao Artigo nº 25, parágrafo único e ao Artigo nº 26, inciso I, do Estatuto Social do Sindiflora, será efetivado no cargo de Presidente o Senhor **Agostinho Fin**, brasileiro, divorciado, nascido em 30/11/1967, CPF: 394.023.631-49, RG: 541612 SSP/RS, residente no município de Guarantã do Norte - MT, sócio administrador da empresa Fenikys Madeiras Ltda, CNPJ: 00.184.375/0001-59, situada na Av. Guarantã, 135 - Centro - Guarantã do Norte - MT, Vice-Presidente da entidade, que atualmente ocupa o cargo de Presidente em Exercício. Após a efetivação ao cargo de Presidente do Sindiflora, o Senhor Agostinho Fin permanecerá no exercício da Presidência desta entidade até o encerramento do mandato da atual Diretoria, que findará em 08 de janeiro de 2022. O Senhor Agostinho Fin, informou aos diretores que serão mantidos, sem alteração, os demais cargos da atual Diretoria, eleita e empossada para o triênio 2019-2022. Foi aberta a discussão do assunto onde houve aprovação unânime dos membros da Diretoria. O Senhor Agostinho Fin informou aos presentes que, em razão das renúncias comunicadas pelos Diretores, bem como de sua efetivação ao cargo de Presidente do Sindiflora, faz-se necessária a alteração dos dados cadastrais junto à Receita Federal, Ministério da Economia, Caixa Econômica Federal, FIEMT - Federação das Indústrias do Estado de Mato Grosso, CNI - Confederação Nacional da Indústria, entre outros. Tratando-se de Reunião Extraordinária e tendo sido cumprida a ordem do dia, nada mais foi discutido, encerrando-se os trabalhos às 15h40min, tendo sido lavrada esta Ata que segue assinada por todos os presentes. Depois de lida e aprovada, acompanham esta ata a lista de presença assinada por todos os presentes e uma cópia do estatuto social da entidade. Guarantã do Norte/MT, 14 de dezembro de 2020.

ASPLEMAT Publicações 65.3642-6515

GRANDE MOTOS COMERCIO DE VEICULOS E PEÇAS LTDA (MOTOFORTE), CNPJ 05.699.388/0001-84, torna público que requereu à Secretaria Municipal de Meio Ambiente e Desenvolvimento Urbano Sustentável-SMADES a renovação da Licença de Operação - LO nº 346/2014, atividade 4541-2/03- Comércio a varejo de motocicletas e motonetas novas. A Grande Motos Comercio de Veículos e Peças LTDA, localizada na Av. Cel. Escolástico, nº 660, térreo, B. Bandeirantes, Cuiabá-MT. CEP- 78.010-200.

AGROPECUÁRIA FOCKINK LTDA, CNPJ: 89.101.695/0003-73, torna público que requereu junto a SEMA/MT, a **Renovação da Portaria de Outorga** de água subterrânea de um poço tubular profundo, localizado na **Fazenda Paraíso, Gleba Caetetu**, no município de **Sapezal/MT**, nas coordenadas Latitude 13º 22' 28,86" e Longitude 58º 27' 29,10".

Publicar-65-99228-9990

A L. M. INDUSTRIA E COMERCIO DE MADEIRAS LTDA, CNPJ 32.782.581/0001-57, torna público que requereu junto a SEMA/MT, a **LP e LI de Ampliação de suas instalações e incluindo a atividade de PICADOR DE MADEIRAS**, localizada à Estrada Vicinal Paulista, 0, km 01, parte do lote 157, Gleba Taquaral na cidade de **Juara- MT**.

Publicar-65-99228-9990

A empresa **KRIEGER INDÚSTRIA E COMERCIO de Madeira LTDA - ME, CNPJ 04.890.793/0001-12**, torna público que requereu junto a **Secretaria Municipal de Meio Ambiente e Turismo-SEMATUR/PG, a Renovação da Licença Operação (LO)**, para a atividade de Fabricação de esquadrias de madeira e de peças de madeira para instalações industriais e comerciais, localizada à Av. Mato Grosso, s/n, centro, na cidade de **Porto dos Gaúchos - MT**,

Publicar-65-99228-9990

AUTO POSTO CANELA LTDA - POSTO GAIVOTA - CNPJ 08.603.562/0009-99, torna público que requereu a Secretaria de Estado de Meio Ambiente - SEMA/MT, o pedido da renovação da Licença de Operação (LO), para atividade de comércio varejista de combustíveis para veículos automotores, localizado na R Vêu das Noivas (LOT PRQ O BRANCO), 01, quadra 01, CANELAS, no município de Várzea Grande/MT.

LOGISTICA SIMARELLI LTDA - CNPJ 10.924.836/0003-06, torna público que requereu a Secretaria de Estado de Meio Ambiente - SEMA/MT, o pedido da renovação da Licença de Operação (LO), para atividade de Transporte rodoviário de produtos perigosos, localizado na R N, quadra industrial 3, lotes 22/33, S/N - sala 18, Distrito Industrial, no município de Cuiabá/MT.

JOSE DOS SANTOS SILVA - CPF 523.150.610-91, torna público que requereu a Secretaria de Estado de Meio Ambiente - SEMA/MT, o pedido da alteração da razão social para **J.DOS SANTOS SILVA EIRELI - CNPJ 32.798.680/0001-27**, e a primeira Licença de Operação (LO), para atividade de comércio varejista de combustíveis para veículos automotores, localizado na Av Belo Horizonte 1980, quadra 108 lotes 01 e 02, Cidade Primavera I, no município de Primavera do Leste/MT.

PAULO RICARDO FENNER, CPF 273.959.870-04 torna público que requereu junto a Secretaria de Estado do Meio Ambiente - SEMA/MT, o pedido de Renovação da Licença de Operação (LO), para a atividade de extração de cascalho laterítico, localizada na zona rural do município de Sapezal/MT. Não foi determinado EIA/RIMA.

INÁCIO JOSÉ WEBLER, CPF 119.304.039-68 torna público que requereu junto a Secretaria de Estado do Meio Ambiente - SEMA/MT, o pedido de Renovação da Licença de Operação (LO), para a atividade de extração de cascalho laterítico, localizada na zona rural do município de Sapezal/MT. Não foi determinado EIA/RIMA.

MARLI MARIA SFREDO DALMOLIN E OUTROS, torna público que requereu junto à SEMA-MT, a Licença Florestal - LF, o Plano de Exploração Florestal - PEF e a Autorização de Desmate - AD, para a propriedade rural denominada FAZENDA PEDRA BRANCA, sob o número do CAR MT93736/2018, localizada no município de Diamantino/MT. Não foi determinado estudo de impacto ambiental - EIA/RIMA.

ASPLEMAT Publicações 65.3642-6515

CLEIDI DE LIMA ALVES ZANARDI, CNPJ: 26.430.310/0001-30, torna público que requereu Secretaria Municipal de Meio Ambiente SEMMA/ Matupá, as Licenças Ambientais Prévia, Instalação e Operação para a atividade "Fabricação de móveis com predominância de madeira", situado à Av. Periférica Quadra 05 lote 10, Bairro ZR001, Matupá-MT.

SANDRO ALVES CAMELO, CNPJ: 13.341.167/0001-68, torna público que requereu Secretaria Municipal de Meio Ambiente SEMMA/Matupá, as Licenças Ambientais Prévia, Instalação e Operação para a atividade "Manutenção e reparação de motocicletas e motonetas", situado à Av. Dep. Sebastião Alves Junior, nº 220, Bairro ZI-001, Matupá-MT.

BENEFICIAMENTO DE MADEIRAS SANTO ANTONIO EIRELI - EPP com CNPJ No. 15.099.401/0001-18 e Inscrição estadual No. 13.002.228-4 com sede empresarial RUA DAS SAMAMBAIAS, Nº 2.496 SETOR INDUSTRIAL SUL, SINOP-MT, Torna público que requereu a Secretaria de Estado de Meio Ambiente - SEMA a RENOVAÇÃO DA LICENÇA DE OPERAÇÃO, para atividade de Beneficiamento de Madeiras. Não EIA/RIMA

ARMAZENS GERAIS JARAGUA LTDA - EPP, CNPJ: 06.173.862/0001-00. Torna público que requereu a Secretaria Municipal de Meio Ambiente e Turismo - SEMATUR/PG, a Ampliação do Licenciamento Ambiental (LP, LI) e Renovação da (LO), de um Armazém Grãos no Município de Porto dos Gaúchos - MT. Não determinado EIA/RIMA.. (ECO D' MATA ENGENHARIA (66) 99639-2253).

FLAVIO KRZYZANSKI, CPF: 395.991.910-72, torna público que requereu junto a Secretária de Estado de Meio Ambiente - SEMA/MT, a Outorga de Uso dos Recursos Hídricos para irrigação por pivô central, na Fazenda PAI JOSÉ, zona rural do município de Ipiranga do Norte - MT. Não foi determinado estudo de impacto ambiental.

RC PUBLICAÇÕES 66 9 9984-4633

4 Z Industria e Comercio LTDA torna público que requereu à Secretaria Municipal de Meio Ambiente e Desenvolvimento Rural Sustentável do Município de Várzea Grande-**SEMMADRS/VG**, Renovação de Licença de Operação com alteração de razão social para a atividade de **Fabricação de Esquadrias de Metal**. Situada Rua Redentor, N° 02-Bairro Loteamento Serra Dourada-Várzea Grande/MT

SERVIÇO SOCIAL DO COMÉRCIO - SESC/AR/MT
AVISO DE LICITAÇÃO - PREGÃO ELETRÔNICO SESC 20/0110

O **SESC/AR/MT**, por meio de sua Comissão Permanente de Licitação, designada pela Portaria Sesc 0179/2019, Portaria Sesc 190/2020 e Portaria Sesc 191/2020, torna público para o conhecimento das empresas interessadas que no local, horário e data, abaixo indicados, realizará licitação na modalidade **PREGÃO ELETRÔNICO-REGISTRO DE PREÇOS**, tipo **MENOR PREÇO**, com critério de julgamento menor preço por Lote, para **Contratação de Empresa Especializada no Fornecimento de Utensílios de Cozinha, visando atender as necessidades das unidades SESC MATO GROSSO**, de acordo com a Resolução SESC 1.252/12-CN, de 01 de Agosto de 2012 e em obediência aos termos e às condições estabelecidas no Edital e seus Anexos. **DATA E HORÁRIO: dia 30/12/2020 às 09h30min (Horário de Brasília)**, Local: Sessão Pública, por meio de internet, mediante a inserção e monitoramento de dados gerados ou transferido para o sistema **"BBMNET LICITAÇÕES"** **Página da Bolsa Brasileira de Mercadorias no endereço: www.bbmnetlicitacoes.com.br**, Telefone: (65) 3616-7917/ 3616-7930. **LUCIANA ORTIZ SILVA - PREGOEIRA. CARLOS ALBERTO TONDATI RISSATO - DIRETOR REGIONAL DO SESC/AR/MT.**



AS AULAS NA REDE ESTADUAL ESTÃO DE VOLTA DE FORMA NÃO PRESENCIAL

DÚVIDA SOBRE O COVID-19?

Central de atendimento Covid-19

LIGUE PARA:

0800-647-1223

Todos os dias, das 7h às 19h.

Serviço de informação SES-Covid-19



Para acompanhar as aulas, os alunos têm três opções:

Acessar a plataforma aprendizagemconectada.mt.gov.br para obter todos os materiais.

Baixar o aplicativo **Teams** para acompanhar as aulas não presenciais.

Ou, para o aluno sem acesso à internet, procurar a própria escola e pedir a apostila impressa com todo o conteúdo.

Além disso, o Governo está realizando a maior formação não presencial já vista aos professores.

Dúvidas, entre em contato gratuitamente pelos nossos canais de apoio:

☎ Fone 0800 65 1717
✉ ou pelo e-mail: helpdesk@educacao.mt.gov.br

As aulas valem como carga horária.

www.aprendizagemconectada.mt.gov.br



Acesse agora a plataforma de estudos



PODER JUDICIÁRIO

TRIBUNAL DE JUSTIÇA

TRIBUNAL DE JUSTIÇA DO ESTADO DE MATO GROSSO
DEPARTAMENTO ADMINISTRATIVO

EXTRATO

SEGUNDO TERMO DE ADITAMENTO AO CONVÊNIO Nº 5/2018
CIA 0098832-61.2018.8.11.0000

OBJETO: "O presente Termo de Aditamento tem por finalidade alterar, em parte, o item 3.1 da CLÁUSULA TERCEIRA - DO VALOR E DA DOTAÇÃO ORÇAMENTÁRIA - do convênio originariamente firmado entre as partes, conforme Ofício n. 117/2020/GERENCIA DE PROJETOS da PREFEITURA DE LUCAS DO RIO VERDE/MT (andamento CIA nº 454) e Informação n. 86/2020-D.O (andamento CIA nº 455)."

CONVENIENTE: TRIBUNAL DE JUSTIÇA DO ESTADO DE MATO GROSSO

CNPJ: 03.535.606/0001-10

CONVENIADO: MUNICÍPIO DE LUCAS DO RIO VERDE/MT.

CNPJ: 24.772.246/0001-40

DO VALOR: 2.1. "3.1 O valor total a ser transferido pelo CONVENIENTE ao CONVENIADO por força deste Segundo Termo de Aditamento ao Convênio nº 5/2018 é de R\$ 340.822,89 (trezentos e quarenta mil oitocentos e vinte e dois reais e oitenta e nove centavos), conforme Ofício n. 117/2020/GERENCIA DE PROJETOS da PREFEITURA DE LUCAS DO RIO VERDE/MT (andamento CIA nº 454) e Informação nº 86/2020-D.O (andamento CIA nº 455), ressaltando-se expressamente que os valores descritos nos quadros demonstrativos abaixo relacionados não se referem a quaisquer alterações de valores do Convênio 5/2018, mas dizem respeito aos valores do Contrato nº 81/2019 (firmado entre a Prefeitura Municipal de Lucas do Rio Verde/MT e a Empresa CONSTRUART LTDA EPP) e seus respectivos primeiro e segundo termos aditivos." Cuiabá-MT, 16 de dezembro de 2020.

Bruna Thaisa Dias Penachioni Ivoglo
Diretora do Departamento Administrativo

TRIBUNAL DE JUSTIÇA DO ESTADO DE MATO GROSSO
DEPARTAMENTO ADMINISTRATIVO

EXTRATO

TERCEIRO TERMO DE ADITAMENTO AO CONTRATO Nº 8/2019
CIA 0096266-42.2018.8.11.0000

OBJETO: "O presente Termo de Aditamento tem por finalidade alterar, em parte, o item 3.1. da CLÁUSULA TERCEIRA - DO VALOR TOTAL e o item 5.1 da CLÁUSULA QUINTA - DO PRAZO DE VIGÊNCIA, do contrato originalmente firmado entre as partes."

CONTRATANTE: TRIBUNAL DE JUSTIÇA/MT - FUNAJURIS

CNPJ: 01.872.837/0001-93

CONTRATADO: TCAR LOCAÇÃO DE VEÍCULOS EIRELI

CNPJ: 14.311.143/0001-29

DA VIGÊNCIA: "Alterar, em parte, a CLÁUSULA QUINTA - DO PRAZO DE VIGÊNCIA, no item 5.1, prorrogando o prazo de vigência do contrato por mais 12 (doze) meses, de 30/01/2021 a 29/01/2022, nos termos do art. 57, Inciso II, da Lei n. 8.666/93."

DO VALOR: "Alterar, em parte, a CLÁUSULA TERCEIRA - DO VALOR TOTAL, no item 3.1, para reduzir em 05% (cinco por cento) o valor global do contrato, com referência ao Segundo Termo de Aditamento ao Contrato n. 8/2019, na importância unitária em R\$ 5.573,60 (cinco mil quinhentos e setenta e três reais e sessenta centavos), passando o valor mensal para R\$ 111.472,00 (cento e onze mil, quatrocentos e setenta e dois reais) e o valor anual para R\$ 1.337.664,00 (um milhão, trezentos e trinta e sete mil, seiscentos e sessenta e quatro reais) para o período de 12 (doze) meses, a partir da assinatura do Termo Aditivo/Apostilamento."

Cuiabá-MT, 16 de dezembro de 2020.

Bruna Thaisa Dias Penachioni Ivoglo
Diretora do Departamento Administrativo

TRIBUNAL DE JUSTIÇA DO ESTADO DE MATO GROSSO

EXTRATO

1º TERMO DE ADITAMENTO AO TERMO DE COOPERAÇÃO TÉCNICA

07/2017

CIA 0083197-74.2017.8.11.0000

OBJETO: alterar, em parte, a Cláusula Oitava (Do Acompanhamento e Fiscalização), a Cláusula Nona (Do cronograma de execução de metas e atividades) e a Cláusula Décima (Da Vigência) do Termo de Cooperação Técnica originariamente firmado entre as partes.

COOPERANTE: TRIBUNAL DE JUSTIÇA DO ESTADO DE MATO GROSSO

CNPJ: 03.535.606/0001-10

COOPERADO: MUNICÍPIO DE CUIABÁ

CNPJ: 03.533.064/001-46

COOPERADOS: TJ x VARA ESPECIALIZADA DO MEIO AMBIENTE - JUIZADO VOLANTE AMBIENTAL, MUNICÍPIO DE CUIABÁ e o INSTITUTO AÇÃO VERDE

CNPJ: ° 09.115.652/0001-46

DA VIGÊNCIA: o prazo de vigência do Termo de Cooperação Técnica por mais 02 (dois) anos, para o período de 12/12/2020a 13/12/2022.

Cuiabá-MT, 16 de dezembro de 2020.

(assinado digitalmente)

Bruna Thaisa Dias Penachioni Ivoglo

Diretora do Departamento Administrativo

TRIBUNAL DE JUSTIÇA DO ESTADO DE MATO GROSSO
DEPARTAMENTO ADMINISTRATIVO

EXTRATO

Quarto Termo de Aditamento ao Contrato n. 100/2019
CIA 0078722-07.2019.8.11.0000

OBJETO: "O presente Termo de Aditamento tem por finalidade alterar, em parte, a Cláusula Terceira - DO VALOR DO CONTRATO, item 3.1, do contrato originalmente firmado entre as partes."

CONTRATANTE: TRIBUNAL DE JUSTIÇA/MT - FUNAJURIS

CNPJ: 01.872.837/0001-93

CONTRATADA: CONSTRUTORA E LOCADORA DUARTE EIRELI-EPP

CNPJ: 08.464.930/0001-08

VALOR: "Alterar, em parte, a Cláusula Terceira, item 3.1, para acrescentar ao valor global do contrato a importância de R\$ 606.841,21 (seiscentos e seis mil, oitocentos e quarenta e um reais, e vinte e um centavos), correspondente ao aditivo positivo, passando o valor global do contrato para R\$ 16.361.337,70 (dezesseis milhões, trezentos e sessenta e um mil e trezentos e trinta e sete reais e setenta centavos) [...]"

Cuiabá/MT, 16 de dezembro de 2020.

Bruna Thaisa Dias Penachioni Ivoglo
Diretora do Departamento Administrativo

TRIBUNAL DE JUSTIÇA DO ESTADO DE MATO GROSSO

EXTRATO

TERMO DE CESSÃO DE USO 02/2020

CIA 0715635-35.2020.8.11.0000

OBJETO: "Cessão de Uso" de 3 (três) salas situadas no prédio do fórum da Comarca de Nova Mutum contendo, sala 1 - 11,92 m², sala 2 - 15,37 m², sala 3 - 15,12 m², com endereço na Rua das Helicônias, n. 444, Jardim das Orquídeas, para o funcionamento da Defensoria Pública da Comarca de Nova Mutum"

COOPERANTE: TRIBUNAL DE JUSTIÇA DO ESTADO DE MATO GROSSO

CNPJ: 03.535.606/0001-10

COOPERADO: DEFENSORIA PÚBLICA DO ESTADO DE MATO GROSSO

CNPJ: 02.528.193/0001-83

DA VIGÊNCIA: Este Termo terá eficácia a partir da data de sua assinatura e vigência de 12 (doze) meses, de acordo com o interesse das partes.

Cuiabá-MT, 16 de dezembro de 2020.

Bruna Thaisa Dias Penachioni Ivoglo

Diretora do Departamento Administrativo

TRIBUNAL DE JUSTIÇA DO ESTADO DE MATO GROSSO
DEPARTAMENTO ADMINISTRATIVO
EXTRATO
CONTRATO N. 100/2020
CIA 0049378-44.2020.8.11.0000

OBJETO: "O objeto do presente instrumento é contratação de empresa que, sob demanda, prestará serviços de manutenção predial preventiva (visita periódica) e corretiva (eventuais), com fornecimento de peças, equipamentos, materiais e mão de obra, com o maior desconto a ser aplicado em planilhas de serviços e insumos, constantes da TABELA SINAPI, aos inúmeros Polos do Poder Judiciário no Estado de Mato Grosso."

CONTRATANTE: TRIBUNAL DE JUSTIÇA/ FUNDO DE APOIO AO JUDICIÁRIO/FUNAJURIS

CNPJ: 03.535.606/0001-10/01.872.837/0001-93

CONTRATADA: CONTEMPORÂNEA ENGENHARIA LTDA.

CNPJ: 30.985.243/0001-97

DA VIGÊNCIA: "O prazo de vigência deste Termo de Contrato é de 12 (doze) meses, com início na data de sua assinatura, podendo ser prorrogado por conforme artigo 57 § 1º, da Lei 8666/1993."

DO PREÇO: "O valor global da contratação é de R\$ 48.082,90 (quarenta e oito mil, oitenta e dois reais e noventa centavos)."

Cuiabá/MT, 16 de dezembro de 2020.

Bruna Thaisa Dias Penachioni Ivoglo
Diretora do Departamento Administrativo

TRIBUNAL DE JUSTIÇA DO ESTADO DE MATO GROSSO
DEPARTAMENTO ADMINISTRATIVO
EXTRATO
CONTRATO N. 101/2020
CIA 0049379-29.2020.8.11.0000

OBJETO: "O objeto do presente instrumento é contratação de empresa que, sob demanda, prestará serviços de manutenção predial preventiva (visita periódica) e corretiva (eventuais), com fornecimento de peças, equipamentos, materiais e mão de obra, com o maior desconto a ser aplicado em planilhas de serviços e insumos, constantes da TABELA SINAPI, aos inúmeros Polos do Poder Judiciário no Estado de Mato Grosso."

CONTRATANTE: TRIBUNAL DE JUSTIÇA/ FUNDO DE APOIO AO JUDICIÁRIO/FUNAJURIS

CNPJ: 03.535.606/0001-10/01.872.837/0001-93

CONTRATADA: AVANCI CONSTRUÇÃO SERVIÇOS E COMÉRCIO DE IMPORTAÇÃO E EXPORTAÇÃO EIRELI.

CNPJ: 32.953.515/0001-00

DA VIGÊNCIA: "O prazo de vigência deste Contrato será de 12 (doze) meses, com início em 15/12/2020 e encerramento em 14/12/2021, podendo ser prorrogado, conforme artigo 57, § 1º e seus incisos da Lei 8666/1993."

DO PREÇO: "O valor total deste contrato é de R\$ 1.796.034,25 (um milhão setecentos e noventa e seis mil e trinta e quatro reais e vinte e cinco centavos)."

Cuiabá/MT, 16 de dezembro de 2020.

Bruna Thaisa Dias Penachioni Ivoglo
Diretora do Departamento Administrativo

TRIBUNAL DE JUSTIÇA DO ESTADO DE MATO GROSSO
DEPARTAMENTO ADMINISTRATIVO

EXTRATO
CONTRATO N. 102/2020
CIA 0049382-81.2020.8.11.0000

OBJETO: "O objeto do presente instrumento é contratação de empresa que, sob demanda, prestará serviços de manutenção predial preventiva (visita periódica) e corretiva (eventuais), com fornecimento de peças, equipamentos, materiais e mão de obra, com o maior desconto a ser aplicado em planilhas de serviços e insumos, constantes da TABELA SINAPI, aos inúmeros Polos do Poder Judiciário no Estado de Mato Grosso."

CONTRATANTE: TRIBUNAL DE JUSTIÇA/ FUNDO DE APOIO AO JUDICIÁRIO/FUNAJURIS

CNPJ: 03.535.606/0001-10/01.872.837/0001-93

CONTRATADA: HABIT CONSTRUÇÕES E SERVIÇOS EIRELI.

CNPJ: 28.697.934/0001-43

DA VIGÊNCIA: "O prazo de vigência deste Contrato será de 12 (doze)

meses, com início na data de sua assinatura, podendo ser prorrogado por igual período, conforme artigo 57, § 1º e seus incisos da Lei 8666/1993."
DO PREÇO: "O valor total deste contrato é de R\$ 2.249.413,81 (dois milhões duzentos e quarenta e nove mil quatrocentos e treze reais e oitenta e um centavos)."

Cuiabá/MT, 16 de dezembro de 2020.

Bruna Thaisa Dias Penachioni Ivoglo
Diretora do Departamento Administrativo

TRIBUNAL DE JUSTIÇA DO ESTADO DE MATO GROSSO
DEPARTAMENTO ADMINISTRATIVO

EXTRATO
CONTRATO N. 103/2020
CIA 0049383-66.2020.8.11.0000

OBJETO: "O objeto do presente instrumento é contratação de empresa que, sob demanda, prestará serviços de manutenção predial preventiva (visita periódica) e corretiva (eventuais), com fornecimento de peças, equipamentos, materiais e mão de obra, com o maior desconto a ser aplicado em planilhas de serviços e insumos, constantes da TABELA SINAPI, aos inúmeros Polos do Poder Judiciário no Estado de Mato Grosso."

CONTRATANTE: TRIBUNAL DE JUSTIÇA/ FUNDO DE APOIO AO JUDICIÁRIO/FUNAJURIS

CNPJ: 03.535.606/0001-10/01.872.837/0001-93

CONTRATADA: CONSTRUTORA PHX LTDA - EPP.

CNPJ: 04.645.099/0001-30

DA VIGÊNCIA: "O prazo de vigência deste Contrato será de 12 (doze) meses, com início na data de sua assinatura, podendo ser prorrogado por igual período, conforme artigo 57, § 1º e seus incisos da Lei 8666/1993."

DO PREÇO: "O valor total deste contrato é de R\$ 2.338.116,79 (dois milhões trezentos e trinta e oito mil cento e dezesseis reais e setenta e nove centavos)."

Cuiabá/MT, 16 de dezembro de 2020.

Bruna Thaisa Dias Penachioni Ivoglo
Diretora do Departamento Administrativo

TRIBUNAL DE JUSTIÇA DO ESTADO DE MATO GROSSO
DEPARTAMENTO ADMINISTRATIVO

EXTRATO
CONTRATO N. 104/2020 CIA 0049629-62.2020.8.11.0000

OBJETO: "Contratação de empresa especializada em serviço de manutenção preventiva e corretiva (incluindo o fornecimento de materiais e peças originais das marcas: Dabi Atlante, Tuttnauer, Cristófoli, Pressure e Dentemed), em consultórios e equipamentos odontológicos para atender as necessidades do Ambulatório do Tribunal de Justiça de Mato Grosso."

CONTRATANTE: TRIBUNAL DE JUSTIÇA/ FUNDO DE APOIO AO JUDICIÁRIO/FUNAJURIS

CNPJ: 03.535.606/0001-10/01.872.837/0001-93

CONTRATADA: MARISTELA CRISTHIANE MALI NASR-ME

CNPJ: 04.804.499/0001-40

DA VIGÊNCIA: "O prazo de vigência deste Termo de Contrato é de 12 meses, a partir da data da assinatura das partes, podendo ser prorrogado por conforme artigo 57 II da Lei 8666/1993."

DO PREÇO: "O valor total da contratação é de R\$ 33.500,00 (trinta e três mil e quinhentos reais)."

Cuiabá/MT, 16 de dezembro de 2020.

Bruna Thaisa Dias Penachioni Ivoglo
Diretora do Departamento Administrativo

EDITAIS

PODER JUDICIÁRIO DO ESTADO DE MATO GROSSO COMARCA DE CUIABÁ - DESEMBARGADOR JOSÉ VIDAL 1ª Vara Cível da Capital EDITAL Processo: 1053896-34.2020.8.11.0041 Espécie: RECUPERAÇÃO JUDICIAL (129) Polo ativo: COMERCIO DE COMBUSTÍVEIS CARMELITANO LTDA e outros Pessoa(s) a ser(em) intimada(s): CREDORES/INTERESSADOS Finalidade: Proceder à intimação dos credores e interessados acerca do deferimento do processamento da recuperação judicial da(s) empresa(s) COMÉRCIO DE COMBUSTÍVEIS CARMELITANO LTDA e AUTO POSTO NOVA DÉCADA LTDA, bem assim conferir publicidade à relação nominal de credores apresentada pela(s) recuperanda(s). Relação de credores: ARI FERRARI-ME, R\$ 40.000,00, ME/EPP; ATIVA MATERIAIS ELÉTRICOS LTDA-EPP, R\$ 1.412,00, ME/EPP; ATIVA MATERIAIS ELÉTRICOS LTDA-EPP, R\$ 7.545,17, ME/EPP; BANCO DO BRASIL S/A, R\$ 768.771,77, QUIROGRAFÁRIO; BANCO SAFRA S/A, R\$ 1.918.784,75, GARANTIA REAL; BRUNO JOSÉ ROCHA QUEIROZ, R\$ 1.271,79, TRABALHISTA; CARLOS ALBERTO DE LIMA ALVES, R\$ 28.500,00, QUIROGRAFÁRIO; CIAPETRO DISTRIBUIDORA DE COMBUSTÍVEIS LTDA, R\$ 373.000,00, QUIROGRAFÁRIO; COOPERATIVA DE CREDITO DE LIVRE ADMISSAO DO SUDOESTE DA AMAZONIA LTDA - SICCOB CREDISUL, R\$ 684.679,25, QUIROGRAFÁRIO; DAYANE ROCHA FERREIRA, R\$ 1.589,44, TRABALHISTA; DIONE DOS SANTOS SILVA, R\$ 1.379,97, TRABALHISTA; DOMINNYK KENNYD OLIVEIRA DE SOUZA, R\$ 1.589,52, TRABALHISTA; DYNAMICA CONSULTORIA EM SEGURANCA DO TRABALHO LTDA-ME, R\$ 1.336,00, ME/EPP; DYNAMICA CONSULTORIA EM SEGURANCA DO TRABALHO LTDA-ME, R\$ 1.336,00, ME/EPP; E LA GESTAO DE TECNOLOGIA DA INFORMACAO LTDA-ME, R\$ 2.697,33, ME/EPP; ECOMAT-ECOLOGICA MATO GROSSO INDUSTRIA E COMERCIO LTDA, R\$ 123.307,00, QUIROGRAFÁRIO; ECOMAT-ECOLOGICA MATO GROSSO INDUSTRIA E COMERCIO LTDA, R\$ 205.656,85, QUIROGRAFÁRIO; ELVIRA CRISTINY DA SILVA, R\$ 1.379,97, TRABALHISTA; FITCARD LOCAÇÃO DE EQUIPAMENTOS ELETRONICOS LTDA, R\$ 1.000,00, QUIROGRAFÁRIO; FRANK WILLIAM MIRANDA LEMES, R\$ 1.379,26, TRABALHISTA; GRAZIELLE SILVA DE LARA, R\$ 1.379,26, TRABALHISTA; IDINALDO LEITE DE CAMPOS, R\$ 1.379,97, TRABALHISTA; IMPERIAL DISTRIBUIDORA DE PETROLEO LTDA-EPP, R\$ 238.299,00, ME/EPP; IMPERIAL DISTRIBUIDORA DE PETROLEO LTDA-EPP, R\$ 377.966,00, ME/EPP; JACSON SOUFFRANT, R\$ 1.379,26, TRABALHISTA; JOEVERTON NASCIMENTO COSTA, R\$ 1.589,52, TRABALHISTA; LEDINALDO PINHEIRO DA SILVA, R\$ 1.379,97, TRABALHISTA; LENOIR LINO DE CARVALHO, R\$ 1.589,52, TRABALHISTA; LOCADORA DA CONSTRUÇÃO LTDA-EPP, R\$ 900,00, ME/EPP; LUIS JATIR DA COSTA MACHADO, R\$ 1.597,80, TRABALHISTA; LUZIA PATRICIA ALVES FERREIRA, R\$ 1.589,52, TRABALHISTA; M 2 COMERCIO E DISTRIBUIDORA DE PECAS LTDA, R\$ 4.611,21, QUIROGRAFÁRIO; MARCOS HENRIQUE LIMA DOS SANTOS, R\$ 1.379,26, TRABALHISTA; MATHEUS RODRIGUES MAGALHÃES, R\$ 1.379,26, TRABALHISTA; NOVOS TEMPOS COMERCIO DE PRODUTOS DE LIMPEZA LTDA-EPP, R\$ 312,00, ME/EPP; PEDRO VINICIUS ANDRADE MENDES, R\$ 1.379,26, TRABALHISTA; PRISCILA CARDOSO DOS SANTOS, R\$ 1.589,52, TRABALHISTA; RAÍZEN COMBUSTÍVEIS S/A, R\$ 4.179.504,55, GARANTIA REAL; RG MANIFESTAÇÃO VISUAL INDUSTRIA, COMERCIO E SERVICOS LTDA, R\$ 75.420,00, QUIROGRAFÁRIO; ROBERTO RODRIGUES GONÇALVES, R\$ 1.589,44, TRABALHISTA; RODRIGO FERREIRA RODRIGUES, R\$ 1.500,00, QUIROGRAFÁRIO; RONDONMAX DISTRIBUIDORA DE LUBRIFICANTES E ADITIVOS LTDA, R\$ 1.122,34, QUIROGRAFÁRIO; ROSANGELA SOUZA-ME, R\$ 1.020,39, ME/EPP; ROYAL FIC DISTRIBUIDORA DE DERIVADOS DE PETROLEO S/A, R\$ 169.482,00, QUIROGRAFÁRIO; ROYAL FIC DISTRIBUIDORA DE DERIVADOS DE PETROLEO S/A, R\$ 319.780,00, QUIROGRAFÁRIO; SAMMER SAVIO DOS SANTOS MENDES, R\$ 1.379,26, TRABALHISTA; SAS - INDUSTRIA E COMERCIO DE PRODUTOS QUIMICOS LTDA, R\$ 15.909,75, QUIROGRAFÁRIO; SEBASTIÃO FERREIRA DE ALMEIDA, R\$ 1.657,50, TRABALHISTA; SO PISO COMERCIO DE MATERIAIS PARA CONSTRUÇÃO LTDA-EPP, R\$ 7.365,61, ME/EPP; THAINA JESSICA DA COSTA RODRIGUES-ME, R\$ 5.580,00, ME/EPP; VALPAR COMERCIAL DE COMBUSTÍVEIS VALE DO PARAISO LTDA, R\$ 1.200.562,66, GARANTIA REAL; VICTOR BRUNO VIEIRA DE LIMA, R\$ 1.379,97, TRABALHISTA; VITOR PINHEIRO XAVIER DA SILVA, R\$ 1.589,44, TRABALHISTA; WIDAL & MARCHIORETTO LTDA, R\$ 5.436,76, QUIROGRAFÁRIO Despacho/decisão: (...) Alega que o grupo teve início em virtude do know-how adquirido durante mais de 15 anos de "atuação como administrador de uma famosa rede de posto de gasolina no município de Sorriso/MT"[8], e que, durante os 04 primeiros anos de administração, o posto operava com bandeira branca, isto é, não tinha um revendedor exclusivo que vinculasse sua marca ao posto, gerando excelentes resultados, o que permitiu a constituição da segunda empresa.

Afirma que o Grupo Valpar, proprietário do imóvel onde funcionava o posto sede das requerentes, apresentou proposta de venda do imóvel e toda sua estrutura já montada, cuja venda foi concretizada em 2017 e, diante de sua localização privilegiada, bem como do grande volume de vendas, a representante da marca Shell em Mato Grosso apresentou proposta comercial para aquisição e exclusividade de seus produtos e marca (embandeiramento do posto). Afirma que dois meses após a assinatura do contrato de exclusividade, a distribuidora, sem qualquer causa ou motivo, majorou em aproximadamente 20% os valores praticados para aquisição de seus produtos, dificultando o cumprimento do contrato no que se refere à quantidade de combustível a ser adquirido mensalmente, o que acarretou diminuição de sua margem de lucro a fim de que pudesse competir e se manter no mercado. Alega que não bastasse o aumento, no contrato também ficou estipulado que seria repassado determinado valor para implementação da "comunicação visual do posto"[9], com a imagem do revendedor, que, contudo, não foi repassado em sua integralidade, obrigando o grupo a custear com recursos próprios tais gastos. Afirma que em meados de novembro de 2019, o caixa do grupo sofreu queda de 40% na venda de litros/mês, em razão do desenvolvimento do comércio local com concorrentes diretos na comercialização de combustíveis, compelindo o grupo submeter-se às altas taxas de juros praticadas pelas instituições financeiras. Atribuem ainda, à crise aos assaltos praticados nos postos do grupo, bem como afirmam que antes mesmo que a economia pudesse se recuperar da retração ocorrida nos últimos anos, como vinha sinalizando o ano de 2019, veio a propagação do Covid-19, oficialmente classificado como pandemia pela Organização Mundial de Saúde em 11/03/2020, o que implicou em medidas de distanciamento social adotadas pelo Governo, limitando a circulação de pessoas e impedindo o funcionamento do comércio. Afirmando ter plena convicção de sua capacidade e viabilidade operacional e financeira, inclusive com expansão futura de suas atividades, necessita da recuperação judicial para viabilizar a superação da crise e prosseguimento de seus projetos. (...) Por tais razões, com base no disposto no artigo 52, da Lei N.º 11.101/2005, acolhendo a pretensão contida na petição inicial Defiro o Processamento Da Presente Recuperação Judicial, ajuizada por COMÉRCIO DE COMBUSTÍVEIS CARMELITANO LTDA e AUTO POSTO NOVA DÉCADA LTDA, que deverão no prazo improrrogável de 60 (sessenta) dias, contados da publicação da presente decisão, apresentar seu Plano De Recuperação Judicial, observando-se as exigências contidas nos artigos 53 e seguintes da lei de regência, sob pena de convalidação em falência. Em consequência, com fundamento no disposto no artigo 52, da Lei N.º 11.101/2005, determino: 1 - Nomeio como Administrador Judicial RAFAEL CISNEIRO RODRIGUES, advogado inscrito na OAB/MT sob o n.º 19.032, com endereço profissional na Rua Batista das Neves, n.º 22, Sala 103, Edifício Comodoro, Centro, Cuiabá-MT, CEP: Cep 78005-190, telefones: (65) 3623-0546/ (65) 99903-1339, e-mail: rafaelcisneiro.adv@gmail.com, a ser intimado para, aceitando o encargo que lhe foi atribuído, em 48 (quarenta e oito) horas, assinar o termo de compromisso de bem e fielmente desempenhar o cargo e assumir todas as responsabilidades a ele inerentes (artigo 33, da Lei n.º 11.101/2005). 1.1 - O prazo acima mencionado, passa a contar do recebimento do termo pelo administrador judicial, que será encaminhado para rafaelcisneiro.adv@gmail.com, devendo ser providenciada a imediata devolução do termo devidamente assinado para a Secretaria do Juízo (cba.1civel@tjmt.jus.br). 1.2 - Com fundamento no disposto no artigo 24, da Lei N.º 11.101/2005, e "observados a capacidade de pagamento do devedor, o grau de complexidade do trabalho e os valores praticados no mercado para o desempenho de atividades semelhantes", além do número de credores arrolados, fixo a remuneração do Administrador Judicial em R\$ 107.965,95 que corresponde a 1% do valor total dos créditos arrolados (R\$ 10.796.596,05), observado o limite imposto pelo §1º, do artigo 24, da lei de regência. Justifico a utilização do percentual em questão, tendo que vista que ao fixar o valor da remuneração do administrador judicial, o magistrado já deve levar em consideração todas as despesas necessárias e regulares ao bom desempenho de seu múnus, despesas essas que englobam, dentre outras, o envio de correspondências aos credores, deslocamento, além das atividades que serão desenvolvidas pelo profissional, como relatório mensal, manifestação nos autos principais e nas habilitações/impugnações, e fixar a remuneração em percentual inferior não se prestaria para tanto. Oportuno destacar que o magistrado deve levar em consideração para fixação dos honorários, fatores como a qualificação do profissional nomeado, haja vista que a função do administrador judicial exige considerável conhecimento na área jurídica, notadamente na área do direito empresarial, de modo que a remuneração deve observar também a qualificação do profissional escolhido. 1.3 - Ressalto que a importância ora arbitrada, deverá ser paga em 24 parcelas mensais de R\$ 4.498,58, levando-se em conta o prazo médio previsto para o encerramento de uma Recuperação Judicial; sem que a Administração Judicial se exima da prestação de contas e relatório circunstanciado previsto no artigo 63, I, da Lei n.º 11.101/05, sob pena de importar em desídia. 1.4 - O pagamento da aludida remuneração deverá ser efetuado mediante depósito em conta

corrente de titularidade do Administrador Judicial, a ser informado por este às recuperandas, devendo ser comunicado ao Juízo eventual descumprimento da obrigação. 2 - Declaro Suspensas, nos moldes do artigo 6º, da Lei n.º 11.101/2005, e pelo prazo máximo de 180 (cento e oitenta) dias (art. 6º, § 4º), as ações e execuções promovidas contra as empresas requerentes, por créditos sujeitos aos efeitos da presente recuperação judicial, permanecendo os respectivos autos, todavia, no Juízo onde se processam, ressalvadas as ações previstas nos parágrafos 1º, 2º e 7º, do artigo 6º, referentes a créditos excetuados na forma dos parágrafos 3º e 4º, do artigo 49, todos da mencionada norma, cabendo ao devedor, comunicar a suspensão juntos aos juízos competentes (art. 52, § 3º, da Lei N.º 11.101/2005). 2.1 - Vale destacar que a continuidade da tramitação das ações aqui mencionadas não autoriza a prática de atos que importem em constrição de bens da devedora sem que antes seja submetido a este Juízo a análise acerca da essencialidade destes, evitando assim a instauração de Conflitos de Competência, haja vista o já consolidado entendimento do STJ sobre a competência do Juízo recuperacional para dirimir as questões afetas ao patrimônio das empresas em recuperação judicial. (Precedentes AgInt nos EDcl no CC 119387 / PR, RESP 1298670/MS, AgInt no CC 157396 / PR). 3 - Determino ainda, que as requerentes apresentem, mensalmente, enquanto perdurar a recuperação judicial, contas demonstrativas, sob pena de destituição de seus administradores (artigo 52, IV, da Lei N.º 11.101/2005), bem como que passem a utilizar a expressão "Em Recuperação Judicial" em todos os documentos que forem signatárias, conforme determina o caput, do artigo 69, da Lei N.º 11.101/2005. 3.1 - Com o fim de não tumultuar o andamento do feito principal, as mencionadas contas demonstrativas não deverão ser juntadas aos autos principais, formando-se a partir da primeira, um incidente processual para onde serão direcionadas as demais contas subsequentes. Sem prejuízo de tal medida, a recuperanda deverá encaminhar mensalmente à administradora judicial, até o dia 30, toda documentação contábil, além dos documentos que esta venha a solicitar, bem como os comprovantes de recolhimento de tributos e encargos sociais e demais verbas trabalhistas. 4 - O Administrador Judicial também deverá apresentar seu relatório mensal, tal como estabelece o art. 22, II, "c", todavia, todos os relatórios deverão ser direcionados para um único incidente a ser formado para tal fim. 4.1 - Para elaboração dos Relatórios Mensais de Atividade, o administrador judicial deverá adotar como padrão o modelo constante do anexo da Recomendação n.º 72, de 19/08/2020, do Conselho Nacional de Justiça (art. 2º, caput). A administradora judicial tem total liberdade de inserir no RMA outras informações que jugar necessárias, devendo, contudo, seguir a recomendação de padronização de capítulos de forma a contribuir com o andamento do processo, em benefícios dos credores e do Juízo. O referido relatório deverá ser também disponibilizado pela administradora judicial em seu website. 4.2 - Deverá o administrador judicial ainda, encaminhar mensalmente ao e-mail cba.ajrma.rjf@tjmt.jus.br, até todo dia 10, um "Relatório de Andamentos Processuais", informando ao Juízo as recentes petições protocoladas (indicando seus respectivos Id's), e o que se encontra pendente de apreciação (CNJ - Recomendação 72/2020 - art. 3º), sob pena de substituição. 4.2.1 - O referido relatório deverá conter, no mínimo, as informações elencadas no artigo 3º, 2º e seus incisos, da mencionada recomendação. No assunto do e-mail deverá constar "Relatório de Andamento Processual da Recuperação Judicial das empresas COMÉRCIO DE COMBUSTÍVEIS CARMELITANO LTDA e AUTO POSTO NOVA DÉCADA LTDA - Processo n.º1053896-34.2020", com a indicação do mês a que se refere o relatório, sob pena de substituição. 4.3 - Deverá a administradora judicial ainda, encaminhar mensalmente ao e-mail cba.ajrma.rjf@tjmt.jus.br, até todo dia 10, um "Relatório de Andamentos Processuais" de todos os incidentes processuais correlatos à presente Recuperação Judicial, informando ao Juízo a fase processual em que se encontram, devendo o referido relatório conter, no mínimo, informações elencadas no artigo 4º, 2º e seus incisos, da mencionada recomendação. No assunto do e-mail deverá constar "Relatório de Andamento Processual dos Incidentes Correlatos à Recuperação Judicial das empresas COMÉRCIO DE COMBUSTÍVEIS CARMELITANO LTDA e AUTO POSTO NOVA DÉCADA LTDA - Processo n.º1053896-34.2020" com a indicação do mês a que se refere o relatório, sob pena de substituição. 5 - Expeça-se o EDITAL a que se refere o parágrafo 1º, do artigo 52, da Lei N.º 11.101/2005, que deverá constar: a) o resumo do pedido do devedor e desta decisão (art. 52, § 1º, inciso I); b) a relação nominal de credores, onde se discrimine o valor e a classificação de cada crédito (art. 52, § 1º, inciso II), devendo constar ainda, o passivo fiscal; c) na advertência acerca dos prazos para habilitação e/ou divergências quanto aos créditos relacionados pelo devedor, na forma do art. 7º, § 1º da Lei N.º 11.101/2005. 5.1 - Consigne-se que, os credores têm o prazo de 15 (quinze) dias, Para Apresentar Suas Habilitações E/Ou Divergências Perante o Administrador Judicial, conforme determina o já mencionado § 1º, do artigo 7º, da Lei N.º 11.101/2005. 5.2 - Considerando que o feito tramita pelo sistema PJE, deverão as recuperandas ser intimadas para, no prazo de 24 (vinte e quatro) horas, encaminhar para o e-mail da Secretaria do Juízo (cba.1civeledital@tjmt.br), a relação de credores, nos

termos do artigo 41 da Lei n. 11.101/05, em meio eletrônico (formato word), sob pena de revogação da presente decisão, viabilizando a complementação da minuta com os termos desta decisão. 5.3 - Em seguida, deverão as recuperandas retirar o edital acima citado e comprovar, no prazo de 05 (cinco) dias, sua publicação no Diário Oficial do Estado e em jornal de grande circulação da sede e filiais da devedora, também sob pena de revogação. 6 - Eventuais habilitações ou divergências quanto aos créditos relacionados pelas devedoras, no prazo previsto no art. 7º, § 1º, deverão ser obrigatoriamente dirigidas ao administrador judicial, em seu escritório profissional, ou e-mail do administrador (rafaelcisneiro.adv@gmail.com), ficando os credores advertidos de que, não há necessidade de informar nos autos o encaminhamento do e-mail. AUTORIZO a Secretaria do Juízo a deixar de juntar nos autos, mediante certidão, as divergências, direcionadas, nesta fase, aos autos principais. 6.1 - Fiquem os credores advertidos ainda, que na fase processual de habilitação/impugnação, seus pedidos devem ser distribuídos por dependência aos autos principais da Recuperação Judicial, na forma de incidente, ficando a Secretaria do Juízo, AUTORIZADA a deixar de juntar nos autos, mediante certidão, os pedidos que forem erroneamente direcionados aos autos principais. 6.2 - No que se refere às habilitações/divergências com base em créditos de natureza trabalhista, estas deverão vir instruídas com a sentença trabalhista transitada em julgado, e com demonstrativo do crédito atualizado nos moldes do art. 9º, II, da Lei n.º 11.101/2005. 6.3 - De acordo com o disposto no art. 1º, da Recomendação n.º 72, de 19/08/2020, do Conselho Nacional de Justiça, encerrada a fase administrativa de verificação de crédito, a administradora judicial deverá apresentar relatório denominado "Relatório da Fase Administrativa", que deverá conter o resumo das análises feitas para confecção do edital contendo a relação de credores, além das informações mencionadas no art. 1º, § 2º e seus incisos da referida Recomendação. 6.3.1 - O referido relatório deverá ser protocolado nos autos principais da recuperação judicial e divulgado no site eletrônico da administradora judicial. A administradora judicial deverá criar um website para servir de canal de comunicação com os credores, que deverá conter as cópias das principais peças processuais, dos RMA's, lista de credores e demais informações relevantes (CNJ - Rec. 72/2020 - art. 1º, §§ 3º e 4º). 7 - Como padrão para apresentação do "Relatório da Fase Administrativa", do "Relatório Mensal de Atividades", do "Relatório de Andamentos Processuais" e do "Relatório dos Incidentes Processuais", determinados nesta decisão, deverá a administradora judicial utilizar os modelos constantes dos Anexos I, II, III e IV, da Recomendação n.º 72/2020, do CNJ, em arquivo eletrônico com formato de planilha xlsx, ods ou similar, ou de outra ferramenta visualmente fácil de ser interpretada (artigo 5º). 8 - Apresentado o Plano De Recuperação Judicial, no prazo improrrogável de 60 (sessenta) dias, contados da publicação desta decisão, conforme já consignado, Publique-se Outro Edital Contendo Aviso Aos Credores Sobre o Recebimento e Apresentação Do Plano De Recuperação, (art. 53, parágrafo único), consignando-se que os credores têm o prazo de 30 (trinta) dias para manifestar eventual Objeção ao Plano de Recuperação Judicial (art. 55, parágrafo único), contados da publicação do 2º Edital. 9 - Vindo aos autos a Relação De Credores A Ser Apresentada Pelo Administrador Judicial (art. 7º, § 2º), no prazo de 45 (quarenta e cinco) dias, contados do fim do prazo do § 1º, do artigo 7º, LFRJ, que deverá ser publicada no mesmo edital de aviso de recebimento do plano (2º edital mencionado no item 8), o Comitê, qualquer credor, o devedor ou seus sócios ou o Ministério Público, poderão apresentar Impugnação Contra A Relação De Credores Do Administrador Judicial, no prazo de 10 (dez) dias, nos termos do art. 8º, da norma em comento. 10 - Intime-se o Ministério Público e, comunique-se, por cartas, às Fazendas Públicas Federal e de todos os Estados e Municípios em que o devedor tiver estabelecimento (artigo 52, V, da Lei n.º 11.101/2005). 11 - Defiro a pretensão contida na inicial para, por ora, autorizar a dispensa da apresentação das Certidões Negativas de Débitos Tributários, Trabalhistas e de Distribuição de Recuperação Judicial, para exercício normal de suas atividades. 12 - Oficie-se, outrossim, à Junta Comercial do Estado de Mato Grosso para que proceda às anotações nos atos constitutivos da empresa requerente, a fim de que conste em seus registros a denominação "Em Recuperação Judicial" (§ único, do art. 69, da Lei N.º 11.101/2005). 13 - Consigno que todos os prazos fixados nesta decisão serão contados em dias corridos, segundo orientação do STJ, no REsp 1699528/MG. 14 - Finalmente, determino que o Sr. Gestor Judiciário, cumpra com celeridade as determinações contidas nesta decisão, e outras que venham a ser proferidas no presente feito, em razão dos curtos prazos estabelecidos pela Lei N.º 11.101/2005. Expeça-se o necessário. Intimem-se. Cumpra-se. Dê-se ciência ao Ministério Público. Cuiabá/MT, 07 de dezembro de 2020. Anglizey Solivan de Oliveira Juíza de Direito Advertências: Os credores terão o prazo de 15(quinze) dias corridos, contados da publicação deste edital na IOMAT, para apresentar diretamente ao administrador judicial suas habilitações ou suas divergências quanto aos créditos supramencionados (art. 7º, § 1º da lei 11.101/05). Ficam ainda intimados os credores e terceiros de que foi nomeada como administrador judicial RAFAEL CISNEIRO RODRIGUES, advogado inscrito na OAB/MT sob o n.º 19.032, com endereço profissional na Rua Batista das Neves, n.º

22, Sala 103, Edifício Comodoro, Centro, Cuiabá-MT, CEP 78005-190, telefones (65) 3623-0546 e (65) 99903-1339, e-mail rafaelcisneiro.adv@gmail.com, franqueando-se, por intermédio do aludido administrador judicial, a consulta dos documentos atinentes à(s) recuperanda(s). E, para que chegue ao conhecimento de todos e que ninguém, no futuro, possa alegar ignorância, expediu-se o presente edital, que será afixado no lugar de costume e publicado na forma da lei. Eu, Danilo Oliveira Carilli, Analista Judiciário, digitei. Cuiabá, 10 de dezembro de 2020. César Adriane Leôncio Gestor Judiciário

EDITAL DE INTIMAÇÃO Prazo do Edital: 20 Dias **EXPEDIDO POR DETERMINAÇÃO DO MM.(ª) JUIZ(A) DE DIREITO LUIZ ANTONIO SARI** PROCESSO n. 1003338-80.2017.8.11.0003 Valor da causa: R\$ 58.569,85 **ESPÉCIE:** [Mútu] -> **EXECUÇÃO DE TÍTULO EXTRAJUDICIAL (159)** **POLO ATIVO:** Nome: Banco Bradesco S/A Endereço: BANCO BRADESCO S.A., NÚCLEO CIDADE DE DEUS, S/N, VILA YARA, OSASCO - SP - CEP: 06029-900 **POLO PASSIVO:** Nome: MORAES DE MENEZES & ARAUJO PEDROSO LTDA - ME Endereço: RUA FERNANDO CORRÊA DA COSTA, 278, QUADRA 76 - LOTE 05, VILA AURORA I, RONDONÓPOLIS - MT - CEP: 78740-000 Nome: MARA JANE ARAUJO PEDROSO Endereço: RUA FERNANDO CORRÊA DA COSTA, 276, QUADRA 76 - LOTE 05, VILA AURORA I, RONDONÓPOLIS - MT - CEP: 78740-000 **FINALIDADE:** EFETUAR A INTIMAÇÃO DO POLO PASSIVO, para que, no prazo de 10 (dez) dias - contados da dilação do edital -, manifestem sobre a penhora via 'BacenJud', conforme despacho e documentos vinculados disponíveis no Portal de Serviços do Tribunal de Justiça do Estado de Mato Grosso, cujas instruções de acesso seguem descritas no corpo deste documento. **DESPACHO:** "Vistos, etc... Analisando os termos dos petições de (ID 34835371 e ID 42103537), hei por bem em deferir os pedidos e, via de consequência, determino a intimação dos executados por edital, acerca do bloqueio realizado no (ID 34296739). Prazo do edital é de (20) vinte dias. Decorrido o prazo, o que deve ser certificado, dê-se vista à parte exequente, para manifestação em (5) cinco dias, após conclusos. Intime-se. Cumpra-se. Rondonópolis, 25 de novembro de 2020. Dr. Luiz Antonio Sari, Juiz de Direito da 1ª Vara Cível". **ADVERTÊNCIAS À PARTE:** 1. O prazo é contado do término do prazo deste edital. 2. Incumbe ao executado comprovar que: I - as quantias tornadas indisponíveis são impenhoráveis; II - ainda remanesce indisponibilidade excessiva de ativos financeiros. E, para que chegue ao conhecimento de todos e que ninguém, no futuro, possa alegar ignorância, expediu-se o presente Edital que será afixado no lugar de costume e publicado na forma da Lei. Eu, EVANDRO LUIZ PEREIRA JUNIOR, digitei. RONDONÓPOLIS, 10 de dezembro de 2020.

EDITAL DE CITAÇÃO prazo do Edital: 30 dias **EXPEDIDO POR DETERMINAÇÃO DO MM.(ª) JUIZ(A) DE DIREITO PEDRO DAVI BENETTI** PROCESSO n. 1001937-65.2018.8.11.0050 Valor da causa: R\$ 52.211,16 **ESPÉCIE:**[Bancários, Busca e Apreensão]-> **BUSCA E APREENSÃO (181)** **AUTOR:** Nome: Banco Bradesco S/A Endereço: BANCO BRADESCO S.A., NÚCLEO CIDADE DE DEUS, S/N, VILA YARA, OSASCOS - SP - CEP: 06029-900 **REQUERIDO:** Nome: IBRAIM PEREIRA BORGES DA COSTA. Endereço: Rua Tocantins, 191, CENTRO, CAMPO NOVO DO PARECIS - MT - CEP: 78360-000. **FINALIDADE:** EFETUAR A CITAÇÃO IBRAIM PEREIRA BORGES DA COSTA, acima qualificado(s), atualmente em lugar incerto e não sabido, para tomarem conhecimento da ação, cujo resumo da petição inicial segue abaixo, bem como para habilitarem-se nos presentes autos, conforme documentos vinculados disponíveis no Portal de Serviços do Tribunal de Justiça do Estado de Mato Grosso, cujas instruções de acesso seguem descritas no corpo deste mandado. **RESUMO DA INICIAL:** Trata-se de uma Ação de Busca e Apreensão distribuída para Primeira Vara da Comarca de Campo Novo do Parecis-MT. **DESPACHO/DECISÃO:** 1. Analisando os autos, verifico que não há notícias acerca do paradeiro da parte requerida, uma vez que o endereço localizado no sistema INFOJUD é o mesmo já diligenciado assim, com fundamento no art.256, II do CPC, CITA-SE a requerida via edital, com prazo de 30 (trinta) dias nos termos do art.257, III, CPC. 2. Nessa hipótese, desde já, nos termos do disposto no artigo 72, inciso II do Código de Processo Civil, nomeio Curador Especial da requerida citada por edital, a Defensoria Pública. 3. Dê-se vistas ao curador para apresentação de defesa no prazo legal. 4. Em seguida, manifeste-se o autor em 05 dias. 5. Após, façam os autos conclusos. 6. Cumpra-se, expedindo o necessário com as cautelas de estilo. E, para que chegue ao conhecimento de todos e que ninguém, no futuro, possa alegar ignorância, expediu-se o presente Edital que será afixado no lugar de costume e publicado na forma da Lei. Eu, MAYRA CORADI BRAGA, digitei. CAMPO NOVO DO PARECIS, 14 de dezembro de 2020.

EDITAL DE CITAÇÃO PRAZO 3 DIAS Pessoa(s) a ser(em) citadas(s): FB COMERCIO DE CALÇADOS E CONFECÇÕES, CNPJ: 16730995000186 e atualmente em local incerto e não sabido. RODRIGO DANTAS BERGONCI, Cpf: 84441798172, Rg: 598.908, Filiação: Adenilde Xavier Dantas e José Bergonci, data de nascimento: 12/10/1977, brasileiro(a), natural de São

Caetano do Sul-SP, casado(a), empresário, Telefone (65) 3549-4244. atualmente em local incerto e não sabido. **FINALIDADE:** CITAÇÃO do(s) executado(s) acima qualificado(s), atualmente em lugar incerto e não sabido, dos termos da ação executiva que lhe(s) é proposta, consoante consta da petição inicial a seguir resumida, para, no prazo de 3 (três) dias, contados da expiração do prazo deste edital, pagar o débito abaixo descrito, com atualização monetária e juros, ou nomear bens à penhora suficientes para assegurar o total do débito, sob pena de lhe serem penhorados tantos bens quantos necessários forem para a satisfação da dívida. **Resumo da Inicial:** O executado firmou com o exequente em 24/07/2014 uma cédula de Crédito Bancário Empréstimo Capital de Giro, no valor de R\$ 72.000,00(Setenta e dois mil reais), para pagamento em 48 (quarenta e oito) parcelas mensais iguais e consecutivas, vencendo-se a primeira em 24/08/2014, acrescido dos encargos pré-fixados à base de 4,40% ao mês e demais consectários legais, tudo em conformidade com as cláusulas, prazos e condições mutuamente ajustadas pelas partes, constantes no corpo da mencionada cédula. Consoante se infere dos documentos acostados, os executados não adimpliram a prestação que se venceu em 24/08/2014, ficando em mora desde então, tornando-se, pois devedores do principal e dos acessórios, que importam até o seu vencimento na quantia de R\$ 82.977,41(oitenta e dois mil, novecentos e setenta e sete reais e quarenta e um centavos). - Custas Processuais: R\$0,00 - Valor Total: R\$91.284,87 - Valor Atualizado: R\$91.284,87 - Valor Honorários: R\$0,00 **Despacho/Decisão:** Compulsando os autos, verifica-se que a presente ação fora proposta em face de Fb Comércio de Calçados e Confecções, Rodrigo Dantas Bergonci e Nadia Francisca Fornari, contudo, da certidão de p. 62, verifica-se somente a citação da pessoa jurídica Fb Comércio de Calçados e Confecções e Rodrigo Dantas Bergonci, nada mencionando quanto a pessoa de Nadia Francisca Fornari, mesmo sua citação constando da finalidade do respectivo mandado. Assim, desentranhe-se o mandado de p. 61, entregando-o ao Oficial de Justiça Maurício Christiano Mazzardo, para que proceda ao cumprimento integral de sua finalidade, qual seja, a citação da também executada Nadia Francisca Fornari. No mais, certifique-se a Sra. Gestora, o decurso do prazo para os executados já citados à p. 62, efetuar o pagamento da dívida e/ou a garantia da execução, bem como se houve a propositura de embargos pelos devedores. Últimas providências acima, torne-me conclusos para análise do pedido de p. 63. Cumpra-se, às providências necessárias. **ADVERTÊNCIA:** Fica(m) ainda advertido(s) o(s) executado(s) de que, expirado o prazo deste edital de citação, terá(terão) o prazo de 15 (quinze) dias para opor(oporem) embargos. E, para que chegue ao conhecimento de todos e que ninguém, no futuro, possa alegar ignorância, expediu-se o presente Edital que será afixado no lugar de costume e publicado na forma da Lei. Eu, Roseli de Fátima Pereira Gimenez,

PODER JUDICIÁRIO DO ESTADO DE MATO GROSSO COMARCA DE SINOP 4ª VARA CÍVEL DE SINOP PRAÇA DOS TRÊS PODERES, 175, SETOR COMERCIAL, CENTRO, SINOP - MT - CEP: 78550-138 **EDITAL DE INTIMAÇÃO DOS CREDORES E TERCEIROS INTERESSADOS SOBRE A APRESENTAÇÃO DO PLANO DE RECUPERAÇÃO JUDICIAL (ART. 53, PARÁGRAFO ÚNICO, DA LEI 11.101/2005).** Processo: 1012219-05.2020.8.11.0015 **ESPÉCIE:** RECUPERAÇÃO JUDICIAL (129). **PARTES REQUERENTES:** JOÃO LUIZ BASSO E ROSANGELA TEREZINHA BASSO. **ADVOGADOS:** Pedro Vinicius Dos Reis, OAB/MT 17.942 e Sílvia Beatriz Lourenco Fernandes, OAB/MT 10.819. **ADMINISTRADORA JUDICIAL:** ALFAJUD Administração Judicial Ltda., neste ato representada por Antonio Luiz Ferreira da Silva, OAB/MT 6.565. **DECISÃO** (...) f) após a apresentação do plano de recuperação, expeça-se novo edital, contendo o aviso aludido no artigo 53, parágrafo único, da LRF, constando o prazo de 30 (trinta) dias corridos para eventuais objeções pelos credores, o qual deverá ser publicado juntamente com o edital do art. 7º, § 2º, da LRF (art. 55, LRF), contendo a lista de credores do Administrador Judicial, caso já esteja acostada aos autos, indicando o local, horário e prazo comum em que os documentos que fundamentaram a elaboração da lista estão disponíveis para consulta, bem como constando as advertências do art. 8º da LRF, principalmente o prazo de 10 (dez) dias para distribuição perante esta Vara de impugnações sobre eventual ausência. **FINALIDADE:** INTIMAR OS CREDORES E INTERESSADOS acerca da apresentação do Plano de Recuperação Judicial (ID 44360416 e seguintes), devendo os mesmos observar fielmente o prazo de 30 (trinta) dias para manifestação de eventual objeção, conforme dispõe o artigo 55 da Lei nº 11.101/2005. **ADVERTÊNCIAS:** "Art. 55 - Qualquer credor poderá manifestar ao juiz sua objeção ao plano de recuperação judicial no prazo de 30 (trinta) dias contado da publicação da relação de credores de que trata o art. 7º, § 2º, desta Lei." E, para que chegue ao conhecimento de todos e que ninguém, no futuro, possa alegar ignorância, expediu-se o presente Edital que será afixado no lugar de costume e publicado na forma da Lei. Eu, GENI RAUBER PIRES, Técnica Judiciária, digitei. **SINOP / MT, 15 de dezembro de 2020.** (Assinado Digitalmente) CLARICE JANETE DA FONSECA OLIVEIRA Gestor(a) Judiciário(a) Autorizado(a) pelo Provimento nº 56/2007-CGJ

O GOVERNO DE MT ESTÁ CREDENCIANDO EMPRESAS PARA FORNECIMENTO DE ASSISTÊNCIA HOSPITALAR E ASSISTÊNCIA AMBULATORIAL DE MÉDIA E ALTA COMPLEXIDADE.

SE SUA EMPRESA TEM INTERESSE EM ATENDER
AS DEMANDAS HOSPITALARES OU AMBULATORIAIS
DA SECRETARIA DE ESTADO DE SAÚDE, ACESSE:

SAUDE.MT.GOV.BR/EDITAL





Governo do Estado de Mato Grosso
Secretaria de Estado de Planejamento e Gestão

**SUPERINTENDÊNCIA DA IMPRENSA OFICIAL DO
ESTADO DE MATO GROSSO**

CENTRO POLÍTICO ADMINISTRATIVO
Rua Júlio Domingos de Campos
CEP 78050-970 - Cuiabá - Mato Grosso
CNPJ(MF) 03.507.415/0004-97

www.iomat.mt.gov.br
Acesse o portal E-Mato Grosso
www.mt.gov.br

ORIENTAÇÃO PARA PUBLICAÇÃO

De acordo com a Instrução Normativa nº 005/2008 do Diário Oficial de 27 de maio de 2008, as matérias deverão ser enviadas pelo sistema IOMATNET e no balcão da IOMAT, pessoalmente, em Pen Drive, CD-ROM ou através do correio eletrônico, publica@iomat.mt.gov.br, até as 16:00hs.

Os arquivos deverão ser em extensão .rtf, .doc ou .docx

ATENDIMENTO EXTERNO

De acordo com a Portaria nº 030/2019/SEPLAG do Diário Oficial de 05 de Abril de 2019, o atendimento é de Segunda à Sexta-feira, das 08:00hs às 12:00hs e 13:00hs às 17:00hs.

(65) 3613-8000

HINO NACIONAL

Letra de Joaquim Osório Duque Estrada e música de Francisco Manoel da Silva

Ouviram do Ipiranga as margens plácidas
De um povo heróico o brado retumbante,
E o sol da Liberdade, em raios fúlgidos,
Brilhou no céu da Pátria nesse instante.

Se o penhor dessa igualdade
Consequimos conquistar com braço forte,
Em teu seio, ó Liberdade,
Desafia o nosso peito a própria morte!

Ó Pátria amada, Idolatrada, Salve! Salve!

Brasil, um sonho intenso, um raio vívido
De amor e de esperança à terra desce,
Se em teu formoso céu, risonho e límpido,
A imagem do Cruzeiro resplandece.

Gigante pela própria natureza,
És belo, és forte, impávido colosso,
E o teu futuro espelha essa grandeza

Terra adorada, Entre outras mil,
És tu, Brasil, Ó Pátria amada!
Dos filhos deste solo és mãe gentil,
Pátria amada, Brasil!

Deitado eternamente em berço esplêndido,
Ao som do mar e à luz do céu profundo,
Fulguras, ó Brasil, florão da América,
Iluminado ao sol do Novo Mundo!

Do que a terra mais garrida
Teus risonhos, lindos campos têm mais flores;
"Nossos bosques têm mais vida",
"Nossa vida" no teu seio "mais amores".

Ó Pátria amada, Idolatrada, Salve! Salve!

Brasil, de amor eterno seja símbolo
O lábaro que ostentas estrelado,
E diga o verde-louro desta fâmula
Paz no futuro e glória no passado.

Mas, se ergues da justiça a clava forte,
Verás que um filho teu não foge à luta,
Nem teme, quem te adora, a própria morte!

Terra adorada Entre outras mil,
És tu, Brasil, Ó Pátria amada!

Dos filhos deste solo és mãe gentil,
Pátria amada,
Brasil!

HINO DE MATO GROSSO

Decreto Nº 208 de 05 de setembro de 1983

Letra de Dom Francisco de Aquino Corrêa e música do maestro Emílio Heine

Limitando, qual novo colosso,
O ocidente do imenso Brasil,
Eis aqui, sempre em flor, Mato Grosso,
Nosso berço glorioso e gentil!

Eis a terra das minas faiscantes,
Eldorado como outros não há
Que o valor de imortais bandeirantes
Conquistou ao feroz Paiaguás!

Salve, terra de amor, terra do ouro,
Que sonhara Moreira Cabral!
Chova o céu dos seus dons o tesouro
Sobre ti, bela terra natal!

Terra noiva do Sol! Linda terra!
A quem lá, do teu céu todo azul,
Beija, ardente, o astro louro, na serra
E abençoa o Cruzeiro do Sul!

No teu verde planalto escampado,
E nos teus pantanais como o mar,
Vive solto aos milhões, o teu gado,
Em mimosas pastagens sem par!

Salve, terra de amor, terra do ouro,
Que sonhara Moreira Cabral!
Chova o céu dos seus dons o tesouro
Sobre ti, bela terra natal!

Hévea fina, erva-mate preciosa,
Palmas mil, são teus ricos florões;
E da fauna e da flora o índio goza,
A opulência em teus virgens sertões.

O diamante sorri nas grupiarias
Dos teus rios que jorram, a flux.
A hulha branca das águas tão claras,
Em cascatas de força e de luz!

Salve, terra de amor, terra do ouro,
Que sonhara Moreira Cabral!
Chova o céu dos seus dons o tesouro
Sobre ti, bela terra natal!

Dos teus bravos a glória se expande
De Dourados até Corumbá,
O ouro deu-te renome tão grande,
Porém mais nosso amor te dará!

Ouve, pois, nossas juras solenes
De fazermos em paz e união,
Teu progresso imortal como a fênix
Que ainda timbra o teu nobre brasão!

Salve, terra de amor, terra de ouro,
Que sonhara Moreira Cabral!
Chova o céu dos seus dons o tesouro
Sobre ti, bela terra natal!

HINO À BANDEIRA DE MATO GROSSO

Letra e música dos autores: Abel Santos Anjos Filho, Tânia Domingas do Nascimento e Hudson C. Rocha

"Uma radiante estrela exalta o céu anil
Fulgura na imensidão do meu Brasil
Constelação de áurea cultura e glórias mil
Do bravo heróico bandeirante varonil
Que descobrindo a extensa mata sobranceira
Do Centro Oeste, imensa gleba brasileira
Trouxe esperança à juventude altaneira
Delimitando a esfera verde da bandeira.

Erga aos céus oh! estandarte
De amor e união
Mato Grosso feliz
Do Brasil é o verde coração.
Belo pendão que ostenta o branco da pureza
Losango lar da paz e feminil grandeza.
Teu manto azul é o céu que encobre a natureza
De um Mato Grosso emoldurado de beleza.

No céu estampas o matiz patriarcal
E ao Sol fulguras belo esplêndido ideal
Na Terra semeando a paz universal
Para colhermos um futuro sem igual.
Erga aos céus oh! estandarte
De amor e união
Mato Grosso feliz
Do Brasil é o verde coração".