

# DIÁRIO OFICIAL



do Estado de Mato Grosso ANO CXXX - CUIABÁ quarta-feira, 30 de Dezembro de 2020 Nº 27.906

## PODER EXECUTIVO

### LEI

LEI Nº 11.281, DE 29 DE DEZEMBRO DE 2020.  
Autor: Deputado Silvio Fávero

**Institui a Campanha Idosos Órfãos de Filhos Vivos para a orientação e conscientização sobre o cuidado aos idosos e as consequências de seu abandono no âmbito do Estado de Mato Grosso, e dá outras providências.**

**A ASSEMBLEIA LEGISLATIVA DO ESTADO DE MATO GROSSO**, tendo em vista o que dispõe o art. 42 da Constituição Estadual, aprova e o Governador do Estado sanciona a seguinte Lei:

**Art. 1º** Fica instituída no Estado de Mato Grosso a Campanha Idosos Órfãos de Filhos Vivos, com o objetivo de orientar e conscientizar à população sobre os cuidados com os idosos e as consequências de seu abandono afetivo e financeiro, por parte de seus familiares.

**Art. 2º** A campanha será realizada durante todo o mês de outubro, com o objetivo de sensibilizar a população, em especial, estudantes e assistentes sociais quanto à importância da conscientização sobre os cuidados com os idosos e as consequências prejudiciais que o seu abandono afetivo e financeiro, por parte de seus familiares, causam à sociedade.

**Art. 3º** Durante a referida campanha, serão promovidos eventos, palestras, aulas e produzidos materiais educativos, com o objetivo de gerar reflexão e conscientização sobre a necessidade de cuidados aos idosos por seus familiares, mediante organização e participação de professores, alunos, pesquisadores e população interessada.

**§ 1º** A campanha será feita em escolas públicas, palestras abertas a sociedade, com panfletos orientativos e demais ações pertinentes que esclareçam a população sobre os cuidados com os idosos.

**§ 2º** Poderá o Estado fazer parceria com a iniciativa privada para

promover as atividades previstas no *caput* deste artigo.

**Art. 4º** Esta Lei será regulamentada nos termos do art. 38-A da Constituição Estadual.

**Art. 5º** Esta Lei entra em vigor na data de sua publicação.

Palácio Paiaguás, em Cuiabá, 29 de dezembro de 2020, 199º da Independência e 132º da República.

  
**MAURO MENDES**  
Governador do Estado

LEI Nº 11.282, DE 29 DE DEZEMBRO DE 2020.

Autor: Deputado Xuxu Dal Molin

**Declara de utilidade pública a União de Pais e Amigos do Grupo Escoteiro Utiariti - UPAGEU, de Sapezal.**

**A ASSEMBLEIA LEGISLATIVA DO ESTADO DE MATO GROSSO**, tendo em vista o que dispõe o art. 42 da Constituição Estadual, aprova e o Governador do Estado sanciona a seguinte Lei:

**Art. 1º** Fica declarada de utilidade pública a **União de Pais e Amigos do Grupo Escoteiro Utiariti - UPAGEU**, com sede no Município de Sapezal-MT.

**Art. 2º** Esta Lei entra em vigor na data de sua publicação.

Palácio Paiaguás, em Cuiabá, 29 de dezembro de 2020, 199º da Independência e 132º da República.

  
**MAURO MENDES**  
Governador do Estado

## GOVERNO DO ESTADO DE MATO GROSSO

**SEPLAG**  
SECRETARIA DE ESTADO DE PLANEJAMENTO  
E GESTÃO

**IOMAT**  
SUPERINTENDÊNCIA DA IMPRENSA OFICIAL  
DO ESTADO DE MATO GROSSO

**CENTRO POLÍTICO ADMINISTRATIVO**  
Rua Júlio Domingos de Campos  
CEP 78050-970 Cuiabá - Mato Grosso  
CNPJ(MF) 03.507.415/0004-97  
FONE: (65) 3613-8000

E-mail:  
publica@iomat.mt.gov.br

Visite nosso Portal:  
www.iomat.mt.gov.br

Acesse o Portal E-Mato Grosso  
www.mt.gov.br

**Mauro Mendes Ferreira**  
Governador do Estado

**Otaviano Olavo Pivetta**  
Vice-Governador

Secretário-Chefe da Casa Civil ..... Mauro Carvalho Junior  
Secretário-Chefe de Gabinete do Governador ..... Jordan Espindola dos Santos  
Secretário de Estado de Agricultura Familiar ..... Silvano Ferreira do Amaral  
Secretária de Estado de Assistência Social e Cidadania ..... Rosamaria Ferreira de Carvalho  
Secretário de Estado de Ciência, Tecnologia e Inovação ..... Nilton Borges Borgato  
Secretário de Estado de Cultura, Esporte e Lazer ..... Alberto Machado  
Secretário de Estado de Desenvolvimento Econômico ..... Cesar Alberto Miranda Lima dos Santos Costa  
Secretário de Estado de Educação ..... Alan Resende Porto  
Secretário de Estado de Fazenda ..... Rogério Luiz Gallo  
Secretário de Estado de Infraestrutura e Logística ..... Marcelo de Oliveira e Silva  
Secretária de Estado de Meio Ambiente ..... Mauren Lazzaretti  
Secretário de Estado de Planejamento e Gestão ..... Basílio Bezerra Guimarães dos Santos  
Secretário de Estado de Saúde ..... Gilberto Gomes de Figueiredo  
Secretário de Estado de Segurança Pública ..... Alexandre Bustamante dos Santos  
Procurador-Geral do Estado ..... Francisco de Assis da Silva Lopes  
Secretário Controlador-Geral do Estado ..... Emerson Hideki Hayashida

LEI Nº 11.283, DE 29 DE DEZEMBRO DE 2020.

Autor: Deputado Valmir Moretto

**Declara de utilidade pública o Lar Santa Rita de Cássia, de São José dos Quatro Marcos.**

**A ASSEMBLEIA LEGISLATIVA DO ESTADO DE MATO GROSSO**, tendo em vista o que dispõe o art. 42 da Constituição Estadual, aprova e o Governador do Estado sanciona a seguinte Lei:

**Art. 1º** Fica declarada de utilidade pública o **Lar Santa Rita de Cássia**, com sede no município de São José dos Quatro Marcos-MT.

**Art. 2º** Esta Lei entra em vigor na data da sua publicação.

Palácio Paiaguás, em Cuiabá, 29 de dezembro de 2020, 199º da Independência e 132º da República.



**MAURO MENDES**  
Governador do Estado

### VETO DO GOVERNADOR

MENSAGEM Nº 168, DE 29 DE DEZEMBRO DE 2020.

Senhor Presidente da Assembleia Legislativa,

No exercício das competências contidas nos artigos 42, § 1º, e 66, inciso IV, da Constituição do Estado, comunico a Vossa Excelência que decidi vetar integralmente o Projeto de Lei nº 84/2020, que "Regulamenta a vistoria e a substituição de medidores bidirecionais de consumo e geração de energia elétrica solar nas unidades de consumo no âmbito do Estado de Mato Grosso", aprovado por esse Poder Legislativo na Sessão Plenária realizada no dia 09 de dezembro de 2020.

Instada a manifestar-se, a Procuradoria-Geral do Estado opinou pelo veto total ao projeto de lei pela sua inconstitucionalidade, de acordo com os tópicos elencados no parecer, os quais acompanho integralmente:

- Inconstitucionalidade formal, por interferir na competência privativa da União para legislar sobre energia elétrica - violação ao art. 21, inciso XII, alínea "b" e art. 22, inciso IV, ambos da Constituição Federal;

- Inconstitucionalidade material: afronta ao princípio da razoabilidade (art. 37 da CF/88), por fixar prazos já previstos na Resolução Normativa nº 414, de 9 de setembro de 2010 da ANEEL - Agência Nacional de Energia Elétrica.

Essas, Senhor Presidente, são as razões que me levaram a vetar integralmente o Projeto de Lei nº 84/2020, as quais ora submeto à apreciação dos membros dessa Casa de Leis.

Palácio Paiaguás, em Cuiabá, 29 de dezembro de 2020.



**MAURO MENDES**  
Governador do Estado

MENSAGEM Nº 169, DE 29 DE DEZEMBRO DE 2020.

Senhor Presidente da Assembleia Legislativa,

No exercício das competências contidas nos arts. 42, § 1º, e 66, inciso IV, da Constituição do Estado, comunico a Vossa Excelência que decidi vetar integralmente o Projeto de Lei nº 1235/2019, que "**Dispõe sobre procedimento quanto à posse ou porte de arma dos indivíduos que praticarem violência doméstica e familiar contra a mulher, no âmbito do Estado de Mato Grosso e, dá outras providências**", aprovado

por esse Poder Legislativo na Sessão Ordinária do dia 9 de dezembro de 2020.

Instada a manifestar-se, a Procuradoria-Geral do Estado opinou pelo veto total ao projeto de lei pela sua inconstitucionalidade, de acordo com os tópicos elencados no parecer, os quais acompanho integralmente:

- Inconstitucionalidade formal, por interferir na competência privativa da União para legislar sobre direito penal - violação ao art. 22, inciso I da Constituição Federal;

- Inconstitucionalidade material: afronta ao princípio da razoabilidade (art. 37 da CF/88), por pretender criar medida protetiva de urgência às vítimas de violência doméstica e familiar já prevista na Lei Federal nº 11.340/2006;

Essas, Senhor Presidente, são as razões que me levaram a vetar integralmente o Projeto de Lei nº 1235/2019, as quais ora submeto à apreciação dos membros dessa Casa de Leis.

Palácio Paiaguás, em Cuiabá, 29 de dezembro de 2020.



**MAURO MENDES**  
Governador do Estado

MENSAGEM Nº 170, DE 29 DE DEZEMBRO DE 2020.

Senhor Presidente da Assembleia Legislativa,

No exercício das competências contidas nos artigos 42, § 1º, e 66, inciso IV, da Constituição do Estado, comunico a Vossa Excelência que decidi vetar integralmente o Projeto de Lei Complementar nº 61/2019, que "**Institui a Declaração Estadual de Direitos de Liberdade Econômica, estabelece garantias de livre mercado e dá outras providências**", aprovado por esse Poder Legislativo na Sessão Plenária do dia 09 de dezembro de 2020.

Instada a manifestar-se, a Procuradoria-Geral do Estado opinou pelo veto total ao projeto de lei pela sua inconstitucionalidade, de acordo com o tópico elencado no parecer, o qual acompanho integralmente:

- Inconstitucionalidade formal por vício de iniciativa e por ofensa ao princípio da separação e independência dos poderes (art. 2º, CF): modifica atribuições de órgãos vinculados ao Poder Executivo - violação dos arts. parágrafo único, II, "d", e 66, V da CE/MT;

Essas, Senhor Presidente, são as razões que me levaram a vetar o Projeto de Lei Complementar nº 61/2019, as quais ora submeto à apreciação dos membros dessa Casa de Leis.

Palácio Paiaguás, em Cuiabá, 29 de dezembro de 2020.



**MAURO MENDES**  
Governador do Estado

MENSAGEM Nº 171, DE 29 DE DEZEMBRO DE 2020.

Senhor Presidente da Assembleia Legislativa,

No exercício das competências contidas nos artigos 42, § 1º, e 66, inciso IV, da Constituição do Estado, comunico a Vossa Excelência que decidi vetar integralmente o Projeto de Lei Complementar nº 37/2019, que "**Altera o inciso I do art. 49 da Lei Complementar nº 269, de 22 de janeiro de 2007, que dispõe sobre a Lei Orgânica do Tribunal de Contas do Estado de Mato Grosso e dá outras providências**", aprovado por esse Poder Legislativo na Sessão Plenária realizada no dia 09 de dezembro de 2020, por estar eivada de inconstitucionalidade formal oriunda de usurpação de competência.

Para tanto, constata-se que a proposição possui vício de inconstitucionalidade formal por invasão de atribuição do Tribunal de Contas do Estado - TCE, na medida em que a iniciativa para o processo legislativo

que normatize a organização e funcionamento do TCE/MT é reservada ao próprio tribunal, nos termos dos arts. 73 e 96, I, da Constituição Federal, instituindo-o como órgão independente.

Nesse diapasão, importa consignar que as regras do processo legislativo, em especial as que tratam da iniciativa de leis, por força do princípio da simetria, são de observância obrigatória para os Estados, Distrito Federal e municípios.

Constata-se, portanto, que o ordenamento jurídico pátrio expressamente escolheu não facultar ao Poder Legislativo a competência para iniciar proposta que trate da matéria aqui discutida, o que expõe o vício de inconstitucionalidade formal do referido Projeto de Lei Complementar.

Essas, Senhor Presidente, são as razões que me levaram a vetar integralmente o **Projeto de Lei Complementar nº 37/2019**, as quais ora submeto à apreciação dos membros dessa Casa de Leis.

Palácio Paiaguás, em Cuiabá, 29 de dezembro de 2020.



**MAURO MENDES**  
Governador do Estado

**MENSAGEM Nº 172, DE 29 DE DEZEMBRO DE 2020.**

**Senhor Presidente da Assembleia Legislativa,**

No exercício das competências contidas nos artigos 42, § 1º, e 66, inciso IV, da Constituição do Estado, comunico a Vossa Excelência que decidi vetar integralmente o **Projeto de Lei nº 336/2019**, que **“Dispõe sobre a obrigatoriedade da realização dos exames de urina tipo I e creatinina sanguínea para a prevenção e controle da doença renal crônica na rede pública de saúde do Estado de Mato Grosso e dá outras providências”**, aprovado por esse Poder Legislativo na Sessão Ordinária do dia 9 de dezembro de 2020.

Instada a manifestar-se, a Procuradoria-Geral do Estado opinou pelo veto total ao projeto de lei pela sua inconstitucionalidade, de acordo com o tópico elencado no parecer, o qual acompanho integralmente:

- Inconstitucionalidade formal: Competência da União para legislar sobre normas gerais de proteção e defesa da saúde - art. 24, inciso XII, da CF/88; Ministério da Saúde já expediu a Portaria nº 389, de 13 de março de 2014, que *Define os critérios para a organização da linha de cuidado da pessoa com Doença Renal Crônica (DRC) e institui incentivo financeiro de custeio destinado ao cuidado ambulatorial pré-dialítico*, e a Portaria nº 1.168/GM/MS, de 15 de junho de 2004, que institui a *Política Nacional de Atenção ao Portador de Doença Renal, a ser implantada em todas as unidades federadas, respeitadas as competências das três esferas de gestão*.

Essas, Senhor Presidente, são as razões que me levaram a vetar integralmente o **Projeto de Lei nº 336/2019**, as quais ora submeto à apreciação dos membros dessa Casa de Leis.

Palácio Paiaguás, em Cuiabá, 29 de dezembro de 2020.



**MAURO MENDES**  
Governador do Estado

## DECRETO

\*DECRETO Nº 613, DE 02 DE SETEMBRO DE 2020.

**Altera o Decreto nº 1.047, de 28 de março de 2012 e dá outras providências.**

O **GOVERNADOR DO ESTADO DE MATO GROSSO**, no uso das atribuições que lhe confere o artigo 66, inciso III e V, da Constituição Estadual, tendo em vista o que consta no Processo nº 218044/2020, e

**CONSIDERANDO** o disposto no art. 12 da Lei Complementar nº 612, de 28 de janeiro de 2019;

**CONSIDERANDO** a necessidade de uniformização dos procedimentos de controle interno dos gastos públicos, inclusive aqueles dispendidos com o sistema de saúde no âmbito estadual;

## DECRETA:

**Art. 1º** Fica alterado § 2º, do art. 1º do Decreto nº 1.047, de 28 de março de 2012, que passa a vigorar com a seguinte redação:

**Art. 1º (...)**

(...)

**§ 2º** Exclui-se dessa obrigação as progressões e promoções de servidores, pagamento de diárias, adiantamentos, tarifas relativas aos serviços de telefonia, fornecimento de água, energia elétrica, as obrigações tributárias e contributivas, serviços da dívida e encargos sociais, bem como as contratações cujo valor anual seja inferior a R\$ 300.000,00 (trezentos mil reais), na situação prevista no inciso I, ou inferior a R\$ 160.000,00 (cento e sessenta mil reais), nas situações previstas nos demais incisos do § 1º deste artigo.

**Art. 2º** Fica revogado o § 4º do art. 1º do Decreto nº 1.047, de 28 de março de 2012.

**Art. 3º** Este decreto entra em vigor na data de sua publicação.

Palácio Paiaguás, em Cuiabá, 02 de setembro de 2020, 199º da Independência e 132º da República.



**MAURO MENDES**  
Governador do Estado



**MAURO CARVALHO JÚNIOR**  
Secretário-Chefe da Casa Civil



**GILBERTO GOMES DE FIGUEIREDO**  
Secretário de Estado de Saúde

\*Republica por ter saído incorreto no D.O. de 03.09.2020, pág. 02

DECRETO Nº 771, DE 29 DE DEZEMBRO DE 2020.

**Altera o Decreto nº 704, de 23 de setembro de 2016, que regulamenta a Lei nº 10.433, de 20 de setembro de 2016, que institui o Programa de Recuperação de Créditos do Estado de Mato Grosso - Programa REFIS-MT - e dá outras providências.**

O **GOVERNADOR DO ESTADO DE MATO GROSSO**, no uso das atribuições que lhe são conferidas pelo artigo 66, inciso III, da Constituição Estadual, e

**CONSIDERANDO** a prerrogativa prevista no parágrafo único do artigo 11 da Lei nº 10.433, de 20 de setembro de 2016;

## DECRETA:

**Art. 1º** Fica alterado, passando a vigorar com a redação adiante assinalada, o *caput* do artigo 4º do Decreto nº 704, de 23 de setembro de 2016, que regulamenta a Lei nº 10.433, de 20 de setembro de 2016, que institui o Programa de Recuperação de Créditos do Estado de Mato Grosso - Programa REFIS-MT - e dá outras providências:

**“Art. 4º** A adesão aos benefícios do Programa REFIS-MT deverá ser expressa por meio de assinatura de Termo de Confissão e Parcelamento de Débito, conforme modelo fornecido pelas respectivas unidades gestoras, arroladas nos incisos do § 1º do artigo 1º deste regulamento, e implica o reconhecimento irretratável e irrevogável dos débitos nele indicados, podendo ser formalizado até 30 de junho de 2021.



(....).”

**Art. 2º** Este Decreto entra em vigor na data da sua publicação, revogadas as disposições em contrário.

Palácio Paiaguás, em Cuiabá - MT, 29 de dezembro de 2020, 199º da Independência e 132º da República.



**MAURO MENDES**  
Governador do Estado



**MAURO CARVALHO JÚNIOR**  
Secretário-Chefe da Casa Civil



**ROGÉRIO LUIZ GALLO**  
Secretário de Estado de Fazenda

DECRETO Nº 772, DE 29 DE DEZEMBRO DE 2020.

**Altera o Decreto nº 1.285, de 30 de novembro de 2017, que regulamenta a Lei nº 10.579, de 7 de agosto de 2017, que Institui o Programa de Recuperação de Créditos do Estado de Mato Grosso - REGULARIZE, e dá outras providências.**

**O GOVERNADOR DO ESTADO DE MATO GROSSO**, no uso das atribuições que lhe são conferidas pelo artigo 66, inciso III, da Constituição Estadual, e

**CONSIDERANDO** a prerrogativa conferida pelo artigo 16 da Lei nº 10.579, de 7 de agosto de 2017;

**DECRETA:**

**Art. 1º** O Decreto nº 1.285, de 30 de novembro de 2017, que regulamenta a Lei nº 10.579, de 7 de agosto de 2017, que institui o Programa de Recuperação de Créditos do Estado de Mato Grosso - REGULARIZE, e dá outras providências, passa a vigorar com as seguintes alterações:

I - alterado o *caput* do artigo 10, conferindo-lhe a redação assinalada:

“**Art. 10** A adesão aos benefícios do Programa REGULARIZE deverá ser expressa por meio de assinatura de Termo de Confissão e Parcelamento de Débito, conforme modelo fornecido pelas respectivas unidades gestoras, e implica o reconhecimento irrevogável e irretroatável dos débitos nele indicados, podendo ser formalizado até 30 de junho de 2021.

(....).”

II - alterado o artigo 14, conforme segue:

“**Art. 14** A adesão aos benefícios do Programa REGULARIZE poderá ser formalizada até 30 de junho de 2021, observando o disposto no § 1º do artigo 3º e no parágrafo único do artigo 10, ambos deste decreto.”

**Art. 2º** Este Decreto entra em vigor na data da sua publicação, revogadas as disposições em contrário.

Palácio Paiaguás, em Cuiabá - MT, 29 de dezembro de 2020, 199º da Independência e 132º da República.



**MAURO MENDES**  
Governador do Estado



**MAURO CARVALHO JÚNIOR**  
Secretário-Chefe da Casa Civil



**ROGÉRIO LUIZ GALLO**  
Secretário de Estado de Fazenda

DECRETO Nº 773, DE 29 DE DEZEMBRO DE 2020.

**Altera o Decreto nº 288, de 5 de novembro de 2019 (DOE de 06/11/2019), que regulamenta a Lei nº 7.958, de 25 de setembro de 2003, em combinação com as disposições da Lei Complementar (estadual) nº 631, de 31 de julho de 2019 e dá outras providências.**

**O GOVERNADOR DO ESTADO DE MATO GROSSO**, no uso das atribuições que lhe são conferidas pelo artigo 66, inciso III, da Constituição Estadual, e

**CONSIDERANDO** que a Lei Complementar (*federal*) nº 160, de 7 de agosto de 2017, em seu artigo 3º, § 2º, inciso I, fixou o termo final para os benefícios fiscais destinados ao fomento das atividades agropecuária e industrial no dia 31 de dezembro do décimo quinto ano seguinte ao da celebração do convênio nela embasado;

**CONSIDERANDO** que o Convênio ICMS 190/2017, celebrado em atendimento a referida Lei Complementar (*federal*) nº 160/2017, harmônico com os seus termos, fixou, no inciso I do *caput* da sua cláusula décima, em 31 de dezembro de 2032, o termo final para os benefícios fiscais destinados ao fomento das atividades agropecuária e industrial;

**DECRETA:**

**Art. 1º** Fica alterado, passando a vigorar com a redação adiante indicada, o artigo 26 do Decreto nº 288, de 5 de novembro de 2019 (DOE de 06/11/2019), que regulamenta a Lei nº 7.958, de 25 de setembro de 2003, em combinação com as disposições da Lei Complementar (*estadual*) nº 631, de 31 de julho de 2019:

“**Art. 26** Os benefícios fiscais e/ou os tratamentos diferenciados decorrentes do PRODER, nos termos e limites fixados em resolução do CONDEPRODEMAT, vigorarão até 31 de dezembro de 2032. (LC nº 160/2017, art. 3º, § 2º, inciso I, e Convênio ICMS 190/2017, cláusula décima, inciso I)”

**Art. 2º** Este decreto entra em vigor na data da sua publicação, revogadas as disposições em contrário.

Palácio Paiaguás, em Cuiabá - MT, 29 de dezembro de 2020, 199º da Independência e 132º da República.



**MAURO MENDES**  
Governador do Estado



**MAURO CARVALHO JÚNIOR**  
Secretário-Chefe da Casa Civil



**CESAR ALBERTO MIRANDA LIMA DOS SANTOS COSTA**  
Secretário de Estado de Desenvolvimento Econômico



**ROGÉRIO LUIZ GALLO**  
Secretário de Estado de Fazenda

DECRETO Nº 774, DE 29 DE DEZEMBRO DE 2020.

**Dispõe sobre a estrutura organizacional da Secretaria de Estado de Fazenda - SEFAZ, a redistribuição de cargos em comissão e funções de confiança.**

**O GOVERNADOR DO ESTADO DE MATO GROSSO**, no uso das atribuições que lhe são conferidas pelo artigo 66, inciso III, da Constituição Estadual, e

**DECRETA:**

**Art. 1º** A Secretaria de Estado de Fazenda - SEFAZ tem por finalidade gerir as políticas tributária, financeira e contábil do Estado.

**Art. 2º** Fica aprovada a estrutura organizacional da Secretaria de Estado de Fazenda - SEFAZ, de acordo com o que dispõe a Lei Complementar nº

13, de 16 de janeiro de 1992, Lei Complementar nº 264, de 28 de dezembro de 2006, Lei Complementar nº 266, de 29 de dezembro de 2006, Lei Complementar nº 506, de 11 de setembro de 2013, Lei Complementar nº 612, de 28 de janeiro de 2019.

**Art. 3º** A estrutura organizacional da Secretaria de Estado de Fazenda - SEFAZ compreende as seguintes unidades administrativas:

#### **I - NÍVEL DE DECISÃO COLEGIADA**

1. Colegiado de Governança e Gestão Estratégica
2. Conselho Superior da Receita Pública
3. Conselho de Contribuintes

#### **II - NÍVEL DE DIREÇÃO SUPERIOR**

1. Gabinete do Secretário de Estado de Fazenda
  - 1.1. Gabinete do Secretário Adjunto do Tesouro Estadual
  - 1.2. Gabinete do Secretário Adjunto da Receita Pública
  - 1.3. Gabinete do Secretário Adjunto de Administração Fazendária
  - 1.4. Gabinete do Secretário Adjunto de Relacionamento com o Contribuinte
  - 1.5. Gabinete do Secretário Adjunto do Orçamento Estadual
  - 1.6. Gabinete do Secretário Adjunto da Contadoria Geral do Estado

#### **III - NÍVEL DE APOIO ESTRATÉGICO E ESPECIALIZADO**

1. Núcleo de Gestão Estratégica para Resultados - NGER
2. Unidade Estratégica de Gestão de Projetos
3. Corregedoria Fazendária
  - 3.1 Unidade Setorial de Correição
  - 3.2 Unidade de Inspeção Fazendária
4. Unidade de Estudos e Política Fiscal
5. Unidade de Ouvidoria Fazendária
6. Unidade Setorial de Controle Interno - UNISECI
7. Comissão de Ética
8. Unidade Setorial de Procuradoria Geral do Estado
9. Unidade de Desenvolvimento de Negócio do Orçamento
10. Unidade Executiva do Tesouro Estadual
11. Unidade de Desenvolvimento do Negócio do Tesouro
12. Unidade de Política Financeira Estadual
13. Unidade de Normas e Apoio Jurídico do Tesouro
14. Unidade de Gestão dos Sistemas Informatizados do Tesouro Estadual
15. Unidade de Relações Federativas do Tesouro Estadual
16. Unidade de Política Tributária Estadual
17. Unidade Executiva da Receita Pública
18. Unidade de Relações Federativas Fiscais
19. Unidade de Desenvolvimento dos Negócios da Receita
20. Unidade de Inteligência Fiscal e Operações Estratégicas
21. Unidade de Pesquisa Econômica e Análise da Receita
22. Unidade de Desenvolvimento dos Negócios Fazendários
23. Unidade Executiva Fazendária
24. Unidade de Serviços de Comunicação
25. Unidade do Contencioso Administrativo Tributário
  - 25.1. Coordenadoria de Julgamento de Impugnação de Crédito Tributário
  - 25.2. Coordenadoria de Controle e Tramitação de Processo Administrativo Tributário
26. Unidade de Desenvolvimento do Negócio de Relacionamento com o Contribuinte
27. Unidade Estratégica de Suporte a Gestão e Coordenação de Contas
28. Unidade Estratégica de Tecnologia da Informação
29. Unidade de Desenvolvimento do Negócio da Contadoria
30. Unidade Militar de Operações Conjuntas
31. Unidade de Coordenação do Programa

#### **IV - NÍVEL DE ACESSORAMENTO SUPERIOR**

1. Gabinete de Direção
2. Unidade de Assessoria

#### **V - NÍVEL DE ADMINISTRAÇÃO SISTÊMICA**

1. Superintendência de Gestão de Pessoas
  - 1.1. Coordenadoria de Provimento e Aplicação
  - 1.2. Coordenadoria de Manutenção
  - 1.3. Coordenadoria de Desenvolvimento e Escola Fazendária
  - 1.4. Coordenadoria de Saúde no Trabalho e Qualidade de Vida
2. Superintendência de Orçamento, Finanças e Contabilidade
  - 2.1. Coordenadoria de Orçamento
  - 2.2. Coordenadoria Financeira
  - 2.3. Coordenadoria Contábil
3. Superintendência de Aquisições e Contratos
  - 3.1. Coordenadoria de Aquisições
  - 3.2. Coordenadoria de Contratos e Gestão de Atas de Registro de Preço

#### 4. Superintendência de Tecnologia da Informação

- 4.1. Coordenadoria de Sistemas Fazendários
- 4.2. Coordenadoria de Infraestrutura de TI
- 4.3. Coordenadoria de Serviços de TI

#### 5. Superintendência de Patrimônio e Serviços

- 5.1. Coordenadoria de Patrimônio Mobiliário, Materiais e Transporte
- 5.2. Coordenadoria de Obras e Patrimônio Imobiliário
- 5.3. Coordenadoria de Mercadorias Apreendidas
- 5.4. Coordenadoria de Serviços, Documentos e Arquivo

#### **VI - NÍVEL DE EXECUÇÃO PROGRAMÁTICA**

1. Superintendência de Gestão Financeira do Tesouro
  - 1.1. Coordenadoria de Gestão de Programação e dos Repasses Financeiros
  - 1.2. Coordenadoria de Gestão do Registro da Receita Estadual
  - 1.3. Coordenadoria de Controle das Disponibilidades do Estado
  - 1.4. Coordenadoria de Execução Financeira do Tesouro
2. Superintendência de Administração de Obras e Convênios
  - 2.1. Coordenadoria de Gestão Financeira de Obras
  - 2.2. Coordenadoria de Gestão dos Convênios de Ingresso
  - 2.3. Coordenadoria de Celebração e Acompanhamento de Convênios de Descentralização
3. Superintendência de Gestão de Ativos e Passivos do Estado
  - 3.1. Coordenadoria de Gestão da Dívida Pública
  - 3.2. Coordenadoria de Gestão dos Ativos e Passivos do Estado
  - 3.3. Coordenadoria de Gestão das Obrigações Tributárias do Estado
4. Coordenadoria de Planejamento e Gestão de Sistemas Contábil
5. Coordenadoria de Normas e Acompanhamento Fiscal
6. Coordenadoria de Conciliação e Prestação de Contas
7. Coordenadoria de Acompanhamento de Execução, Orçamentária Financeira e Contábil
8. Superintendência de Consultoria Tributária e Outras Receitas
  - 8.1. Coordenadoria de Divulgação e Consultoria de Normas da Receita Pública
  - 8.2. Coordenadoria de Assessoramento Jurídico e Controle de Processos Judiciais
  - 8.3. Coordenadoria do IPVA, ITCD e Outras Receitas
9. Superintendência de Informações da Receita Pública
  - 9.1. Coordenadoria de Documentos e Declarações Fiscais
  - 9.2. Coordenadoria de Cadastro
  - 9.3. Coordenadoria de Restituições e Registro da Receita Pública
  - 9.4. Coordenadoria de Conta Corrente
10. Superintendência de Controle e Monitoramento
  - 10.1. Coordenadoria de Controle de Declarações e Cobrança
  - 10.2. Coordenadoria de Controle de Comércio Exterior, Benefícios e Regimes Especiais
  - 10.3. Coordenadoria de Monitoramento Eletrônico
11. Superintendência de Fiscalização
  - 11.1. Coordenadoria de Fiscalização Volante em Postos Fiscais e Transportadoras
  - 11.2. Coordenadoria de Fiscalização de Combustível, Comércio e Serviços
  - 11.3. Coordenadoria de Fiscalização de Indústria e Agronegócios
  - 11.4. Coordenadoria de Auditoria Contábil e Financeira
12. Superintendência do Orçamento Estadual
  - 12.1. Coordenadoria de Gestão do Orçamento Estadual
  - 12.2. Coordenadoria de Estudos Orçamentários

#### **VII - NÍVEL DE ADMINISTRAÇÃO REGIONALIZADA**

1. Superintendência de Execução do Atendimento Descentralizado
  - 1.1. Gerência Metropolitana de Atendimento ao Contribuinte
  - 1.2. Gerência Regional Sul de Atendimento ao Contribuinte
  - 1.3. Gerência Regional Oeste de Atendimento ao Contribuinte
  - 1.4. Gerência Regional Noroeste de Atendimento ao Contribuinte
  - 1.5. Gerência Regional Norte de Atendimento ao Contribuinte
  - 1.6. Gerência Regional Leste de Atendimento ao Contribuinte
2. Agências Fazendárias
3. Superintendência de Assistência e Suporte ao Contribuinte
  - 3.1. Coordenadoria de Assistência e Suporte ao Contribuinte
  - 3.2. Coordenadoria de Suporte aos Serviços Fazendários
  - 3.3. Coordenadoria de Promoção da Educação e Cidadania Fiscal

## VIII - NÍVEL DE ADMINISTRAÇÃO DESCENTRALIZADA

1. Banco do Estado de Mato Grosso - BEMAT (em liquidação)

**Art. 4º** A composição e atribuições dos Colegiados e Comitês Setoriais arrolados nos itens 1 a 3 do inciso I do artigo 3º, deste Decreto, serão estabelecidas no regimento interno ou em ato expedido pelo Secretário de Estado de Fazenda.

**Art. 5º** As Unidades Administrativas listadas nos itens 1, 2, 3, 5, 6, 7, 8, 24, 25, 30 e 31 do inciso III e o inciso IV do artigo 3º, deste Decreto, possuem vínculo hierárquico e administrativo com o Gabinete do Secretário de Estado de Fazenda.

**Art. 6º** As Unidades Administrativas listadas nos itens 4 e 9 do inciso III e item 12 do inciso VI do artigo 3º, deste Decreto, possuem vínculo hierárquico e administrativo com o Gabinete do Secretário Adjunto de Orçamento Estadual.

**Art. 7º** As Unidades Administrativas listadas nos itens de 10 a 15 do inciso III e itens de 1 a 3 do inciso VI do artigo 3º, deste Decreto, possuem vínculo hierárquico e administrativo com o Gabinete do Secretário Adjunto do Tesouro Estadual.

**Art. 8º** As Unidades Administrativas listadas nos itens de 16 a 21 do inciso III e itens de 8 a 11 do inciso VI do artigo 3º, deste Decreto, possuem vínculo hierárquico e administrativo com o Gabinete do Secretário Adjunto da Receita Pública.

**Art. 9º** As Unidades Administrativas listadas nos itens 22 e 23 do inciso III e o inciso V do artigo 3º, deste Decreto, possuem vínculo hierárquico e administrativo com o Gabinete do Secretário Adjunto de Administração Fazendária.

**Art. 10** As Unidades Administrativas listadas no item 26 do inciso III e itens de 1 a 3 do inciso VII do artigo 3º, deste Decreto, possuem vínculo hierárquico e administrativo com o Gabinete do Secretário Adjunto de Relacionamento com o Contribuinte.

**Parágrafo único.** As Agências Fazendárias possuem vínculo hierárquico e administrativo com as Gerências Regionais de Atendimento ao Contribuinte citadas nos subitens 1.1 a 1.6 do item 1 do inciso VII do artigo 3º deste Decreto, conforme a respectiva circunscrição.

**Art. 11** As Unidades Administrativas listadas nos itens 27 a 29 do inciso III e itens de 4 a 7 do inciso VI do artigo 3º, deste Decreto, possuem vínculo hierárquico e administrativo com o Gabinete do Secretário Adjunto da Contadoria Geral do Estado.

**Art. 12** Os cargos em comissão e funções de confiança integrantes da lotação da Secretaria de Estado de Fazenda - SEFAZ são os constituídos conforme Anexos I e II deste decreto, com a denominação e quantificação ali previstas e estabelecidas com base nas Leis que deram origem aos referidos cargos e funções ora remanejados e/ou transformados, sem aumento de despesas, nos termos da Lei Complementar nº 266, de 29 de dezembro de 2006.

**Art. 13** Os cargos em comissão e funções de confiança são criados, exclusivamente, por Lei, facultado ao Chefe do Poder Executivo, mediante decreto governamental, o remanejamento, a transformação e a alteração da nomenclatura, vedado aumento das despesas, conforme disposto no artigo 4º da Lei Complementar nº 266, de 29 de dezembro de 2006.

**Art. 14** Incumbe ao Secretário de Estado de Fazenda, editar o Regimento Interno no prazo de 150 (cento e cinquenta) dias, em conformidade com o Decreto nº 1.684, de 10 de outubro de 2018, que regulamenta os procedimentos para elaboração e atualização, estabelecendo as competências e o funcionamento de suas unidades administrativas, bem como as atribuições dos servidores lotados.

**Art. 15** Os atos de nomeação e/ou exoneração dos cargos em comissão deverão fazer referência expressa à unidade administrativa onde será lotado o ocupante do cargo.

**Art. 16** Este Decreto entra em vigor em 04 de janeiro de 2021.

**Art. 17** Revoga-se o Decreto nº 668, de 07 de outubro de 2020.

Palácio Paiaguás, em Cuiabá-MT, 29 de dezembro de 2020.

  
**MAURO MENDES**  
 Governador do Estado

  
**MAURO CARVALHO JÚNIOR**  
 Secretário-Chefe da Casa Civil

  
**BASILIO BEZERRA GUIMARÃES DOS SANTOS**  
 Secretário de Estado de Planejamento e Gestão

  
**ROGÉRIO LUIZ GALLO**  
 Secretário de Estado de Fazenda

## ANEXO II

### DISTRIBUIÇÃO DE CARGOS EM COMISSÃO E FUNÇÕES DE CONFIANÇA NA ESTRUTURA ORGANIZACIONAL

UNIDADE	SIMBOLOGIA REMUNERATÓRIA	QUANTIDADE	
		CARGO	FUNÇÃO
<b>NÍVEL DE DECISÃO COLEGIADA</b>			
1. Colegiado de Governança e Gestão Estratégica			
2. Conselho Superior da Receita Pública			
3. Conselho de Contribuintes			
<b>NÍVEL DE DIREÇÃO SUPERIOR</b>			
1. Gabinete do Secretário de Estado de Fazenda			
- Secretário	DGA-1	1	-
- Assessor Especial I	DGA-2	1	-
1.1. Gabinete do Secretário Adjunto do Tesouro Estadual			
- Secretário Adjunto	DGA-2	1	-
- Assessor Técnico II	DGA-5	1	-
1.2. Gabinete do Secretário Adjunto da Receita Pública			
- Secretário Adjunto	DGA-2	1	-
- Assessor Especial II	DGA-4	2	-
- Assessor Executivo II	DGA-6	-	1

- Assistente Técnico I	DGA-8	9	-
- Assistente Técnico II	DGA-9	1	-
1.3. Gabinete do Secretário Adjunto de Administração Fazendária			
- Secretário Adjunto	DGA-2	1	-
- Assessor Técnico I	DGA-4	1	-
- Assessor Técnico III	DGA-6	1	-
- Assistente Técnico I	DGA-8	2	-
1.4. Gabinete do Secretário Adjunto de Relacionamento com o Contribuinte			
- Secretário Adjunto	DGA-2	1	-
- Assistente Técnico I	DGA-8	2	-
1.5. Gabinete do Secretário Adjunto do Orçamento Estadual			
- Secretário Adjunto	DGA-2	1	-
1.6. Gabinete do Secretário Adjunto da Contadoria Geral do Estado			
- Secretário Adjunto	DGA-2	1	-
NÍVEL DE APOIO ESTRATÉGICO E ESPECIALIZADO			
1. Núcleo de Gestão Estratégica para Resultados - NGER			
- Chefe de Unidade I	DGA-3	-	1
2. Unidade Estratégica de Gestão de Projetos			
- Chefe de Unidade I	DGA-3	1	-
3. Corregedoria Fazendária			
- Corregedor Fazendário	DGA-3	-	1
- Assessor Técnico II	DGA-5	1	-
3.1. Unidade Setorial de Correição			
- Chefe de Unidade III	DGA-5	1	-
3.2. Unidade de Inspeção Fazendária			
- Chefe de Unidade III	DGA-5	-	1
4. Unidade de Estudos e Política Fiscal			
- Chefe de Unidade I	DGA-3	1	-
5. Unidade de Ouvidoria Fazendária			
- Ouvidor Setorial II	DGA-5	-	1
6. Unidade Setorial de Controle Interno - UNISECI			
- Gestor de UNISECI	DGA-6	-	1
7. Comissão de Ética			
8. Unidade Setorial de Procuradoria Geral do Estado			
- Assessor Técnico I	DGA-4	1	-
- Assessor Técnico II	DGA-5	4	-
9. Unidade de Desenvolvimento de Negócio do Orçamento			
- Chefe de Unidade I	DGA-3	-	1
10. Unidade Executiva do Tesouro Estadual			
- Chefe de Unidade I	DGA-3	1	-
11. Unidade de Desenvolvimento do Negócio do Tesouro			
- Chefe de Unidade I	DGA-3	-	1
12. Unidade de Política Financeira Estadual			
- Chefe de Unidade I	DGA-3	-	1
13. Unidade de Normas e Apoio Jurídico do Tesouro			
- Chefe de Unidade I	DGA-3	-	1
14. Unidade de Gestão dos Sistemas Informatizados do Tesouro Estadual			
- Chefe de Unidade I	DGA-3	1	-
15. Unidade de Relações Federativa do Tesouro Estadual			
- Chefe de Unidade I	DGA-3	-	1
- Assistente Técnico I	DGA-8	2	-
16. Unidade de Política Tributária Estadual			
- Chefe de Unidade I	DGA-3	1	-
17. Unidade Executiva da Receita Pública			
- Chefe de Unidade I	DGA-3	-	1
18. Unidade de Relações Federativas Fiscais			
- Chefe de Unidade I	DGA-3	-	1
19. Unidade de Desenvolvimento dos Negócios da Receita			
- Chefe de Unidade I	DGA-3	-	1
20. Unidade de Inteligência Fiscal e Operações Estratégicas			
- Chefe de Unidade I	DGA-3	-	1
21. Unidade de Pesquisa Econômica e Análise da Receita			
- Chefe de Unidade I	DGA-3	-	1
22. Unidade de Desenvolvimento dos Negócios Fazendários			
- Chefe de Unidade I	DGA-3	-	1



23. Unidade Executiva Fazendária			
- Chefe de Unidade I	DGA-3	1	-
24. Unidade de Serviços de Comunicação			
- Assessor Chefe I	DGA-2	1	-
25. Unidade do Contencioso Administrativo Tributário			
- Chefe de Unidade I	DGA-3	-	1
25.1 Coordenadoria de Julgamento de Impugnação de Crédito Tributário			
- Coordenador	DGA-6	-	1
25.2 Coordenadoria de Controle e Tramitação de Processo Administrativo Tributário			
- Coordenador	DGA-6	-	1
26. Unidade de Desenvolvimento do Negócio de Relacionamento com o Contribuinte			
- Chefe de Unidade I	DGA-3	-	1
27. Unidade Estratégica de Suporte à Gestão e Coordenação de Contas			
- Chefe de Unidade I	DGA-3	-	1
28. Unidade Estratégica de Tecnologia da Informação			
- Chefe de Unidade I	DGA-3	1	-
29. Unidade de Desenvolvimento do Negócio da Contadoria			
- Chefe de Unidade I	DGA-3	-	1
30. Unidade Militar de Operações Conjuntas			
- Assessor Executivo I	DGA-4	-	1
31. Unidade de Coordenação do Programa			
- Assessor Executivo II	DGA-6	-	2
NÍVEL DE ACESSORAMENTO SUPERIOR			
1. Gabinete de Direção			
- Chefe de Gabinete	DGA-4	1	-
2. Unidade de Assessoria			
- Assessor Especial II	DGA-4	3	-
- Assessor Técnico I	DGA-4	4	-
- Assessor Técnico II	DGA-5	6	-
- Assessor Técnico III	DGA-6		-
		16	
- Assistente Técnico I	DGA-8	7	-
- Assistente Técnico II	DGA-9	5	-
- Assistente de Direção	DGA-10	-	2
- Líder de Equipe	DGA-10	-	20
NÍVEL DE ADMINISTRAÇÃO SISTÊMICA			
1. Superintendência de Gestão de Pessoas			
- Superintendente	DGA-4	1	-
1.1. Coordenadoria de Provimento e Aplicação			
- Coordenador	DGA-6	1	-
1.2. Coordenadoria de Manutenção			
- Coordenador	DGA-6	1	-
1.3. Coordenadoria de Desenvolvimento e Escola Fazendária			
- Coordenador	DGA-6	1	-
1.4. Coordenadoria de Saúde no Trabalho e Qualidade de Vida			
- Coordenador	DGA-6		-
		1	
2. Superintendência de Orçamento, Finanças e Contabilidade			
- Superintendente	DGA-4	1	-
- Assessor Técnico III	DGA-6	1	-
2.1. Coordenadoria de Orçamento			
- Coordenador	DGA-6	1	-
2.2. Coordenadoria Financeira			
- Coordenador	DGA-6	1	-
2.3. Coordenadoria Contábil			
- Coordenador	DGA-6	1	-
3. Superintendência de Aquisições e Contratos			
- Superintendente	DGA-4	1	-
- Pregoeiro	DGA-6	-	1
3.1. Coordenadoria de Aquisições			
- Coordenador	DGA-6	1	-
3.2. Coordenadoria de Contratos e Gestão de Atas de Registro de Preço			
- Coordenador	DGA-6	1	-
4. Superintendência de Tecnologia da Informação			
- Superintendente	DGA-4	1	-
- Assessor Técnico I	DGA-4	4	-



4.1 Coordenadoria de Sistemas Fazendários			
- Coordenador	DGA-6	1	-
4.2 Coordenadoria da Infraestrutura de TI			
- Coordenador	DGA-6	1	-
4.3 Coordenadoria de Serviços de TI			
- Coordenador	DGA-6	1	-
5. Superintendência de Patrimônio e Serviços			
- Superintendente	DGA-4	1	-
5.1. Coordenadoria de Patrimônio Mobiliário, Materiais e Transporte			
- Coordenador	DGA-6	1	-
5.2. Coordenadoria de Obras e Patrimônio Imobiliário			
- Coordenador	DGA-6	1	-
5.3. Coordenadoria de Mercadorias Apreendidas			
- Coordenador	DGA-6	1	-
5.4. Coordenadoria de Serviços, Documentos e Arquivo			
- Coordenador	DGA-6	1	-
NÍVEL DE EXECUÇÃO PROGRAMÁTICA			
1. Superintendência de Gestão Financeira do Tesouro			
- Superintendente	DGA-4	-	1
1.1. Coordenadoria de Gestão de Programação e dos Repasses Financeiros			
- Coordenador	DGA-6	-	1
1.2. Coordenadoria de Gestão do Registro da Receita Estadual			
- Coordenador	DGA-6	-	1
1.3. Coordenadoria de Controle das Disponibilidades do Estado			
- Coordenador	DGA-6	-	1
1.4. Coordenadoria de Execução Financeira do Tesouro			
- Coordenador	DGA-6	-	1
2. Superintendência de Administração de Obras e Convênios			
- Superintendente	DGA-4	-	1
2.1. Coordenadoria de Gestão Financeira de Obras			
- Coordenador	DGA-6	-	1
2.2. Coordenadoria de Gestão dos Convênios de Ingresso			
- Coordenador	DGA-6	-	1
2.3. Coordenadoria de Celebração e Acompanhamento de Convênios de Descentralização			
- Coordenador	DGA-6	-	1
3. Superintendência de Gestão de Ativos e Passivos do Estado			
- Superintendente	DGA-4	-	1
3.1. Coordenadoria de Gestão da Dívida Pública			
- Coordenador	DGA-6	-	1
3.2. Coordenadoria de Gestão dos Ativos e Passivos do Estado			
- Coordenador	DGA-6	-	1
3.3. Coordenadoria de Gestão das Obrigações Tributárias do Estado			
- Coordenador	DGA-6	-	1
4. Coordenadoria de Planejamento e Gestão de Sistemas Contábil			
- Coordenador	DGA-6	-	1
5. Coordenadoria de Normas e Acompanhamento Fiscal			
- Coordenador	DGA-6	-	1
6. Coordenadoria de Conciliação e Prestação de Contas			
- Coordenador	DGA-6	-	1
7. Coordenadoria de Acompanhamento de Execução, Orçamentária Financeira e Contábil			
- Coordenador	DGA-6	-	1
8. Superintendência de Consultoria Tributária e Outras Receitas			
- Superintendente	DGA-4	-	1
8.1. Coordenadoria de Divulgação e Consultoria de Normas da Receita Pública			
- Coordenador	DGA-6	-	1
8.2. Coordenadoria de Assessoramento Jurídico e Controle de Processos Judiciais			
- Coordenador	DGA-6	-	1
8.3. Coordenadoria do IPVA, ITCD e Outras Receitas			
- Coordenador	DGA-6	-	1
9. Superintendência de Informações da Receita Pública			
- Superintendente	DGA-4	-	1
9.1. Coordenadoria de Documentos e Declarações Fiscais			
- Coordenador	DGA-6	-	1
9.2. Coordenadoria de Cadastro			
- Coordenador	DGA-6	-	1

9.3. Coordenadoria de Restituições e Registro da Receita Pública			
- Coordenador	DGA-6	-	1
9.4. Coordenadoria de Conta Corrente			
- Coordenador	DGA-6	-	1
10. Superintendência de Controle e Monitoramento			
- Superintendente	DGA-4	-	1
10.1. Coordenadoria de Controle de Declarações e Cobrança			
- Coordenador	DGA-6	-	1
10.2. Coordenadoria de Controle de Comércio Exterior, Benefícios Fiscais e Regimes Especiais			
- Coordenador	DGA-6	-	1
10.3. Coordenadoria de Monitoramento Eletrônico			
- Coordenador	DGA-6	-	1
11. Superintendência de Fiscalização			
- Superintendente	DGA-4	-	1
11.1. Coordenadoria de Fiscalização Volante em Postos Fiscais e Transportadoras			
- Coordenador	DGA-6	-	1
11.2. Coordenadoria de Fiscalização de Combustível, Comércio e Serviços			
- Coordenador	DGA-6	-	1
11.3. Coordenadoria de Fiscalização de Indústria e Agronegócios			
- Coordenador	DGA-6	-	1
11.4. Coordenadoria de Auditoria Contábil e Financeira			
- Coordenador	DGA-6	-	1
12. Superintendência do Orçamento Estadual			
- Superintendente	DGA-4	1	-
12.1. Coordenadoria de Gestão do Orçamento Estadual			
- Coordenador	DGA-6	-	1
12.2. Coordenadoria de Estudos Orçamentários			
- Coordenador	DGA-6	-	1
NÍVEL DE ADMINISTRAÇÃO REGIONALIZADA			
1. Superintendência de Execução do Atendimento Descentralizado			
- Superintendente	DGA-4	-	1
1.1. Gerência Metropolitana de Atendimento ao Contribuinte			
- Gerente	DGA-8	1	-
1.2. Gerência Regional Sul de Atendimento ao Contribuinte			
- Gerente	DGA-8	1	-
1.3. Gerência Regional Oeste de Atendimento ao Contribuinte			
- Gerente	DGA-8	1	-
1.4. Gerência Regional Noroeste de Atendimento ao Contribuinte			
- Gerente	DGA-8	1	-
1.5. Gerência Regional Norte de Atendimento ao Contribuinte			
- Gerente	DGA-8	1	-
1.6. Gerência Regional Leste de Atendimento ao Contribuinte			
- Gerente	DGA-8	1	-
2. Agências Fazendárias			
- Gerente Regional II	DGA-8	40	-
3. Superintendência de Assistência e Suporte ao Contribuinte			
- Superintendente	DGA-4	-	1
3.1. Coordenadoria de Assistência e Suporte ao Contribuinte			
- Coordenador	DGA-6	-	1
3.2. Coordenadoria de Suporte aos Serviços Fazendários			
- Coordenador	DGA-6	-	1
3.3. Coordenadoria de Promoção da Educação e Cidadania Fiscal			
- Coordenador	DGA-6	-	1
SUBTOTAL		159	91
TOTAL		250	

## ANEXO II

## QUANTITATIVO DE CARGOS EM COMISSÃO E FUNÇÕES DE CONFIANÇA AGRUPADOS POR SIMBOLOGIA REMUNERATÓRIA

SIMBOLOGIA REMUNERATÓRIA	CARGO	FUNÇÃO
DGA 1	1	-
DGA 2	8	-
DGA 3	7	17
DGA 4	22	10
DGA 5	13	2
DGA 6	34	40

DGA 7	-	-
DGA 8	68	-
DGA 9	6	-
DGA 10	-	22
SUBTOTAL	159	91
TOTAL	250	

DECRETO Nº 775, DE 29 DE DEZEMBRO DE 2020.

**Dispõe sobre a estrutura organizacional da Secretaria de Estado de Assistência Social e Cidadania- SETASC, a redistribuição dos cargos em comissão e funções de confiança.**

**O GOVERNADOR DO ESTADO DE MATO GROSSO**, no uso das atribuições que lhe confere o art. 66, incisos III e V, da Constituição Estadual,

**DECRETA:**

**Art. 1º** À Secretaria de Estado de Assistência Social e Cidadania- SETASC compete administrar a política de trabalho, emprego e mão de obra; administrar a política de assistência social, direitos humanos e cidadania; administrar a política de prevenção ao uso de substâncias e produtos psicoativos; administrar a política de inserção das pessoas portadoras de deficiência na vida econômica e social; e administrar a política de defesa do consumidor, com a função de cooperar com a melhoria dos indicadores sociais do estado de Mato Grosso, à égide institucional à superação das privações humanas e a universalização dos direitos sociais para garantia dos direitos fundamentais e o pleno e democrático exercício de cidadania.

**Art. 2º** Fica aprovada a estrutura organizacional da Secretaria de Estado de Assistência Social e Cidadania- SETASC, de acordo com o que dispõe a Lei Complementar nº 13, de 16 de janeiro de 1992, Lei Complementar nº 264, de 28 de dezembro de 2006, Lei Complementar nº 266, de 29 de dezembro de 2006, Lei Complementar nº 506, de 11 de setembro de 2013, Lei Complementar nº 612, de 28 de janeiro de 2019, Lei Complementar nº 635, de 14 de outubro de 2019 e Lei Complementar nº 662, de 14 de maio de 2020.

**Art. 3º** A estrutura organizacional básica e setorial da Secretaria de Estado de Assistência Social e Cidadania- SETASC compreende as seguintes unidades administrativas:

**I - NÍVEL DE DECISÃO COLEGIADA**

1. Conselho Estadual do Trabalho - CETEB
2. Conselho Estadual de Assistência Social - CEAS
3. Conselho Estadual dos Direitos da Criança e do Adolescente - CEDCA
4. Conselho Estadual de Defesa dos Direitos da Pessoa Humana - CDDPH
5. Conselho Estadual dos Direitos da Mulher - CEDM
6. Conselho Estadual dos Direitos da Pessoa com Deficiência - CONEDE
7. Conselho Estadual de Promoção à Igualdade Racial - CEPPIR
8. Conselho Estadual dos Direitos da Pessoa Idosa - CEDEDIPI
9. Conselho Estadual de Juventude - CONJUV
10. Conselho Estadual de Defesa do Consumidor - CONDECON
11. Comitê Estadual de Prevenção e Enfrentamento ao Tráfico de Pessoas - CETRAP
12. Comitê Estadual dos Povos e Comunidade Tradicionais - CEPCT
13. Câmaras Intersetoriais de Segurança Alimentar e Nutricional - CAISAN
14. Comissão Intergestores Bipartite do Sistema Único de Assistência Social - CIB/SUAS
- 14.1. Secretaria Técnica da CIB/SUAS
15. Secretaria Executiva de Conselhos

**II - NÍVEL DE DIREÇÃO SUPERIOR**

1. Gabinete do Secretário de Estado de Assistência Social e Cidadania
  - 1.1. Gabinete do Secretário Adjunto de Assistência Social
  - 1.2. Gabinete do Secretário Adjunto de Cidadania e Inclusão Socioprodutiva
  - 1.3. Gabinete do Secretário Adjunto de Direitos Humanos
  - 1.4. Gabinete do Secretário Adjunto de Programas e Projetos Especiais e Atenção à Família
  - 1.5. Gabinete do Secretário Adjunto de Proteção e Defesa dos Direitos do Consumidor - PROCON
  - 1.6. Gabinete do Secretário Adjunto de Assuntos Comunitários
  - 1.7. Gabinete do Secretário Adjunto de Administração Sistêmica

**III - NÍVEL DE APOIO ESTRATÉGICO E ESPECIALIZADO**

1. Núcleo de Gestão Estratégica para Resultados - NGER
2. Unidade Setorial de Controle Interno - UNISECI
3. Ouvidoria Setorial
4. Unidade Jurídica
5. Comissão de Ética
6. Núcleo Estadual de Educação Permanente - NEEP

**IV - NÍVEL DE ACESSORAMENTO SUPERIOR**

1. Gabinete de Direção
2. Unidade de Assessoria

**V - NÍVEL DE ADMINISTRAÇÃO SISTÊMICA**

1. Superintendência Administrativa

- 1.1. Coordenadoria de Gestão de Pessoas
- 1.2. Coordenadoria de Apoio Logístico
- 1.3. Coordenadoria de Tecnologia da Informação
- 1.4. Coordenadoria de Aquisições
- 1.5. Coordenadoria de Contratos
- 1.6. Coordenadoria de Patrimônio
- 1.7. Coordenadoria de Infraestrutura

2. Superintendência Financeira, Orçamentária e Contábil
  - 2.1. Coordenadoria Financeira
  - 2.2. Coordenadoria Contábil e Prestação de Contas
  - 2.3. Coordenadoria de Orçamento e Convênios

#### **VI - NÍVEL DE EXECUÇÃO PROGRAMÁTICA**

1. Superintendência de Promoção do Trabalhador
  - 1.1. Coordenadoria de Apoio ao Trabalhador e de Gestão do Sistema Público de Emprego
  - 1.2. Coordenadoria de Qualificação Profissional e de Apoio ao Empreendedorismo
2. Superintendência de Segurança Alimentar e Desenvolvimento Socioprodutivo
  - 2.1. Coordenadoria de Projetos de Alimentação e Nutrição
  - 2.2. Coordenadoria de Mobilização Social e Inclusão Socioprodutivo
3. Superintendência de Articulação Institucional e Parcerias para Garantia de Direitos
  - 3.1. Coordenadoria de Articulação Social e Convênios com o Setor Público
  - 3.2. Coordenadoria de Articulação Social e Parcerias com a Sociedade Civil
4. Superintendência de Serviços Socioassistenciais
  - 4.1. Coordenadoria de Proteção Social Básica
  - 4.2. Coordenadoria de Proteção Social Especial de Média Complexidade
  - 4.3. Coordenadoria de Proteção Social de Alta Complexidade
5. Superintendência de Gestão do SUAS
  - 5.1. Coordenadoria de Gestão do Trabalho do SUAS
  - 5.2. Coordenadoria de Vigilância Socioassistencial
  - 5.3. Coordenadoria de Regulação e Gestão Financeira do SUAS
6. Superintendência de Benefícios, Programas e Projetos Socioassistenciais do SUAS
  - 6.1. Coordenadoria de Gestão do Cadastro Único dos Programas Sociais e do Programa Bolsa Família
  - 6.2. Coordenadoria de Gestão de Benefícios Socioassistenciais
  - 6.3. Coordenadoria de Gestão de Programas e Projetos Socioassistenciais do SUAS
7. Superintendência de Apoio e Defesa dos Direitos Humanos
  - 7.1. Coordenadoria de Promoção dos Direitos Humanos
  - 7.2. Coordenadoria de Proteção à Pessoa e Defesa dos Direitos Humanos
  - 7.3. Núcleo Estadual de Enfretamento ao Tráfico de Pessoas
  - 7.4. Núcleo Estadual do Programa de Proteção aos Defensores de Direito Humano
  - 7.5. Núcleo Estadual de Política para Mulheres
8. Superintendência de Gestão de Programas e Projetos
  - 8.1. Coordenadoria de Implementação e Acompanhamento
  - 8.2. Coordenadoria Técnica para Avaliação de Impacto dos Programas e Projetos Especiais
9. Coordenadoria de Atendimento e Orientação
10. Coordenadoria de Gestão de Processos e Documentos
11. Coordenadoria de Fiscalização, Controle e Monitoramento de Mercado
12. Coordenadoria de Relacionamento com os Municípios e Educação para o Consumo
13. Coordenadoria de Conciliação e Turma Recursal

#### **VII - NÍVEL DE ADMINISTRAÇÃO REGIONALIZADA E DESCONCENTRADA**

1. Centro Estadual de Cidadania - CEC
2. Coordenadoria do Centro de Referência de Direitos Humanos - Cuiabá
3. Coordenadoria do Centro de Referência de Direitos Humanos - Cáceres

**Art. 4º** Os cargos em comissão e funções de confiança integrantes da lotação da Secretaria de Estado de Assistência Social e Cidadania-SETASC são os constituídos nos Anexos I e II, deste Decreto, com a distribuição, denominação e quantificação ali previstas e estabelecidas nas Leis que deram origem aos referidos cargos e funções, ora remanejados e/ou transformados sem aumento de despesas, nos termos da Lei Complementar nº 266, de 29 de dezembro de 2006.

**Art. 5º** Os cargos em comissão e funções de confiança são criados, exclusivamente, por lei, facultado ao Chefe do Poder Executivo, mediante decreto governamental, o remanejamento, a transformação e a alteração da nomenclatura, vedado aumento das despesas, conforme disposto no art. 4º da Lei Complementar nº 266, de 29 de dezembro de 2006.

**Art. 6º** As Unidades Administrativas dispostas nos itens de 1 a 6 do inciso III e inciso IV do Artigo 3º, deste Decreto, possuem vínculo hierárquico e administrativo com o Gabinete do Secretário de Estado de Assistência Social e Cidadania.

**Art. 7º** As Unidades Administrativas dispostas no inciso V do Artigo 3º, deste Decreto, possuem vínculo hierárquico e administrativo com o Gabinete do Secretário Adjunto de Administração Sistemática.

**Art. 8º** As Unidades Administrativas dispostas nos itens 1, 2 e 3 do inciso VI e o item 1 do inciso VII do Artigo 3º, deste Decreto, possuem



vínculo hierárquico e administrativo com o Gabinete do Secretário Adjunto de Cidadania e Inclusão Socioproductiva.

**Art. 9°** A Unidade Administrativa disposta no item 7 do inciso III e os itens 4, 5 e 6 do inciso VI do Artigo 3°, deste Decreto, possuem vínculo hierárquico e administrativo com o Gabinete do Secretário Adjunto de Assistência Social.

**Art. 10** A Unidade Administrativa disposta no item 7 do inciso VI e itens 2 e 3 do inciso VII do Artigo 3°, deste Decreto, possuem vínculo hierárquico e administrativo com o Gabinete do Secretário Adjunto de Direitos Humanos.

**Art. 11** A Unidade Administrativa disposta no item 8 do inciso VI do Artigo 3°, deste Decreto, possui vínculo hierárquico e administrativo com o Gabinete do Secretário Adjunto de Programas e Projetos Especiais e Atenção à Família.

**Art. 12** As Unidades Administrativas dispostas nos itens 9, 10, 11, 12 e 13 do inciso VI do Artigo 3°, deste Decreto, possui vínculo hierárquico e administrativo com o Gabinete do Secretário Adjunto de Proteção e Defesa dos Direitos do Consumidor.

**Art. 13** Incumbe ao Secretário de Estado de Assistência Social e Cidadania, editar o Regimento Interno no prazo de 150 (cento e cinquenta) dias, em conformidade com o Decreto nº 1.684, de 10 de outubro de 2018, que regulamenta os procedimentos para elaboração e atualização, estabelecendo as competências e o funcionamento de suas unidades administrativas, bem como as atribuições dos servidores lotados.

**Art. 14** O ato de nomeação dos cargos em comissão deverá fazer referência expressa à unidade administrativa onde será lotado o ocupante do cargo.

**Art. 15** Este Decreto entra em vigor em 04 de janeiro de 2021.

**Art. 16** Revoga-se o Decreto nº 639, de 15 de setembro de 2020.

Palácio Paiaguás, em Cuiabá-MT, 29 de dezembro de 2020.

  
**MAURO MENDES**  
 Governador do Estado

  
**MAURO CARVALHO JÚNIOR**  
 Secretário-Chefe da Casa Civil

  
**BASILIO BEZERRA GUIMARÃES DOS SANTOS**  
 Secretário de Estado de Planejamento e Gestão

  
**ROSAMARIA FERREIRA DE CARVALHO**  
 Secretária de Estado de Assistência Social e Cidadania

**ANEXO I  
 DISTRIBUIÇÃO DE CARGOS EM COMISSÃO E FUNÇÕES DE CONFIANÇA NA ESTRUTURA ORGANIZACIONAL**

UNIDADE	SIMBOLOGIA REMUNERATÓRIA	QUANTIDADE	
		CARGO	FUNÇÃO
<b>NÍVEL DE DECISÃO COLEGIADA</b>			
1. Conselho Estadual do Trabalho - CETEB			
2. Conselho Estadual de Assistência Social - CEAS			
3. Conselho Estadual dos Direitos da Criança e do Adolescente - CEDCA			
4. Conselho Estadual de Defesa dos Direitos da Pessoa Humana - CDDPH			
5. Conselho Estadual dos Direitos da Mulher - CEDM			
6. Conselho Estadual dos Direitos da Pessoa com Deficiência - CONEDE			
7. Conselho Estadual de Promoção à Igualdade Racial - CEP-IR			
8. Conselho Estadual dos Direitos da Pessoa Idosa - CEDEDIPI			
9. Conselho Estadual de Juventude - CONJUV			
10. Conselho Estadual de Defesa do Consumidor - CONDECON			
11. Comitê Estadual de Prevenção e Enfrentamento ao Tráfico de Pessoas - CETRAP			
12. Comitê Estadual dos Povos e Comunidade Tradicionais - CEPCT			
13. Câmaras Intersetoriais de Segurança Alimentar e Nutricional - CAISAN			
14. Comissão Intergestores Bipartite do Sistema Único de Assistência Social - CIB/SUAS			
- Assessor Técnico II	DGA-5	1	-
14.1. Secretaria Técnica da CIB/SUAS			
15. Secretaria Executiva de Conselhos			
- Secretário Executivo de Conselho	DGA-4	1	-
- Assessor Técnico II	DGA-5	1	-
- Assistente Técnico I	DGA-8	1	-
<b>NÍVEL DE DIREÇÃO SUPERIOR</b>			
1. Gabinete do Secretário de Estado de Assistência Social e Cidadania			

- Secretário	DGA-1	1	-
<b>1.1 Gabinete do Secretário Adjunto de Assistência Social</b>			
- Secretário Adjunto	DGA-2	1	-
- Assessor Técnico II	DGA-5	1	-
- Assessor Técnico III	DGA-6	1	-
- Assistente Técnico I	DGA-8	1	-
- Assistente de Direção	DGA-10	-	1
<b>1.2 Gabinete do Secretário Adjunto de Cidadania e Inclusão Socioproductiva</b>			
- Secretário Adjunto	DGA-2	1	-
<b>1.3 Gabinete do Secretário Adjunto de Direitos Humanos</b>			
- Secretário Adjunto	DGA-2	1	-
<b>1.4 Gabinete do Secretário Adjunto de Programas e Projetos Especiais e Atenção à Família</b>			
- Secretário Adjunto	DGA-2	1	-
-Assessor Especial II	DGA-4	2	-
<b>1.5 Gabinete do Secretário Adjunto de Proteção e Defesa dos Direitos do Consumidor - PROCON</b>			
- Secretário Adjunto	DGA-2	1	-
-Assessor Especial II	DGA-4	1	-
<b>1.6. Gabinete do Secretário Adjunto de Assuntos Comunitários</b>			
- Secretário Adjunto	DGA-2	1	-
- Assessor Especial II	DGA-4	2	-
- Assessor Técnico III	DGA-6	1	-
<b>1.7 Gabinete do Secretário Adjunto de Administração Sistêmica</b>			
- Secretário Adjunto	DGA-2	1	-
- Assessor Especial II	DGA-4	2	-
- Assessor Técnico III	DGA-6	1	-
- Assistente Técnico I	DGA-8	1	-
<b>NÍVEL DE APOIO ESTRATÉGICO E ESPECIALIZADO</b>			
<b>1. Núcleo de Gestão Estratégica para Resultados - NGER</b>			
- Chefe de Unidade II	DGA-4	-	1
- Assistente de Direção	DGA-10	-	2
<b>2. Unidade Setorial de Controle Interno - UNISECI</b>			
- Gestor de UNISECI	DGA-6	-	1
<b>3. Ouvidoria Setorial</b>			
- Ouvidor Setorial III	DGA-6	1	-
<b>4. Unidade Jurídica</b>			
- Assessor Especial I	DGA-2	1	-
- Assessor Especial II	DGA-4	1	-
- Assessor Técnico II	DGA-5	1	-
- Assessor Técnico III	DGA-6	1	-
<b>6. Comissão de Ética</b>			
<b>7. Núcleo Estadual de Educação Permanente - NEEP</b>			
<b>NÍVEL DE ASSESSORAMENTO SUPERIOR</b>			
<b>1. Gabinete de Direção</b>			
- Chefe de Gabinete	DGA-4	1	-
<b>2. Unidade de Assessoria</b>			
- Assessor Especial I	DGA-2	1	-
- Assessor Especial II	DGA-4	3	-
- Assessor Técnico II	DGA-5	4	-
- Assessor Técnico III	DGA-6	3	-
- Assistente Técnico I	DGA-8	2	-
- Assistente de Direção	DGA-10	-	1
<b>NÍVEL DE ADMINISTRAÇÃO SISTÊMICA</b>			
<b>1. Superintendência Administrativa</b>			
- Superintendente	DGA-4	1	-
<b>1.1 Coordenadoria de Gestão de Pessoas</b>			
- Coordenador	DGA-6	1	-
- Assistente de Direção	DGA-10	-	1
<b>1.2 Coordenadoria de Apoio Logístico</b>			
- Coordenador	DGA-6	1	-
- Assessor Técnico III	DGA-6	1	-
- Assistente Técnico I	DGA-8	2	-
- Assistente Técnico II	DGA-9	2	-
- Assistente de Direção	DGA-10	-	3
<b>1.3 Coordenadoria de Tecnologia da Informação</b>			
- Coordenador	DGA-6	1	-

- Assessor Técnico III	DGA-6	2	-
- Assistente Técnico II	DGA-9	1	-
1.4 Coordenadoria de Aquisições			
- Coordenador	DGA-6	1	-
- Pregoeiro	DGA-6	-	1
- Assistente Técnico I	DGA-8	1	-
- Assistente Técnico II	DGA-9	1	-
1.5. Coordenadoria de Contratos			
- Coordenador	DGA-6	1	-
- Assistente Técnico II	DGA-9	1	-
1.6 Coordenadoria de Patrimônio			
- Coordenador	DGA-6	1	-
- Assessor Técnico II	DGA-5	1	-
- Assessor Técnico III	DGA-6	2	-
- Assistente Técnico I	DGA-8	1	-
1.7 Coordenadoria de Infraestrutura			
- Coordenador	DGA-6	1	-
- Assistente de Direção	DGA-10	-	1
2. Superintendência Financeira, Orçamentária e Contábil			
- Superintendente	DGA-4	1	-
2.1 Coordenadoria Financeira			
- Coordenador	DGA-6	1	-
2.2 Coordenadoria Contábil e Prestação de Contas			
- Coordenador	DGA-6	1	-
- Assistente Técnico I	DGA-8	1	-
2.3. Coordenadoria de Orçamento e Convênios			
- Coordenador	DGA-6	1	-
NÍVEL DE EXECUÇÃO PROGRAMÁTICA			
1. Superintendência de Promoção do Trabalhador			
- Superintendente	DGA-4	1	-
1.1 Coordenadoria de Apoio ao Trabalhador e de Gestão do Sistema Público de Emprego			
- Coordenador	DGA-6	1	-
1.2 Coordenadoria de Qualificação Profissional e de Apoio ao Empreendedorismo			
- Coordenador	DGA-6	1	-
- Assessor Especial II	DGA-4	1	-
2. Superintendência de Segurança Alimentar e Desenvolvimento Socioprodutivo			
- Superintendente	DGA-4	1	-
2.1 Coordenadoria de Projetos de Alimentação e Nutrição			
- Coordenador	DGA-6	1	-
2.2 Coordenadoria de Mobilização Social e Inclusão Socioprodutivo			
- Coordenador	DGA-6	1	-
3. Superintendência de Articulação Institucional e Parcerias para Garantia de Direitos			
- Superintendente	DGA-4	1	-
- Assistente Técnico I	DGA-8	1	-
3.1 Coordenadoria de Articulação Social e Convênios com o Setor Público			
- Coordenador	DGA-6	1	-
- Assistente Técnico I	DGA-8	1	-
3.2 Coordenadoria de Articulação Social e Parcerias com a Sociedade Civil			
- Coordenador	DGA-6	1	-
- Assistente Técnico I	DGA-8	1	-
4. Superintendência de Serviços Socioassistenciais			
- Superintendente	DGA-4	1	-
- Assessor Técnico II	DGA-5	1	-
- Assessor Técnico III	DGA-6	1	-
4.1 Coordenadoria de Proteção Social Básica			
- Coordenador	DGA-6	1	-
4.2 Coordenadoria de Proteção Social Especial de Média Complexidade			
- Coordenador	DGA-6	1	-
- Assessor Especial II	DGA-4	1	-
- Assessor Técnico III	DGA-6	1	-
4.3 Coordenadoria de Proteção Social de Alta Complexidade			
- Coordenador	DGA-6	1	-
5. Superintendência de Gestão do SUAS			
- Superintendente	DGA-4	1	-
- Assessor Técnico III	DGA-6	1	-
5.1. Coordenadoria de Gestão do Trabalho			

- Coordenador	DGA-6	1	-
5.2 Coordenadoria de Vigilância Socioassistencial			
- Coordenador	DGA-6	1	-
5.3 Coordenadoria de Regulação e Gestão Financeira do SUAS			
- Coordenador	DGA-6	1	-
6. Superintendência de Benefícios, Programas e Projetos Socioassistenciais do SUAS			
- Superintendente	DGA-4	1	-
6.1 Coordenadoria de Gestão do Cadastro Único dos Programas Sociais e do Programa Bolsa Família			
- Coordenador	DGA-6	1	-
- Assessor Técnico II	DGA-5	1	-
6.2 Coordenadoria de Gestão de Benefícios Socioassistenciais			
- Coordenador	DGA-6	1	-
6.3 Coordenadoria de Gestão de Programas e Projetos Socioassistenciais do SUAS			
- Coordenador	DGA-6	1	-
- Assessor Especial II	DGA-4	1	-
7. Superintendência de Apoio e Defesa dos Direitos Humanos			
- Superintendente	DGA-4	1	-
7.1. Coordenadoria de Promoção dos Direitos Humanos			
- Coordenador	DGA-6	1	-
7.2. Coordenadoria de Proteção à Pessoa e Defesa dos Direitos Humanos			
- Coordenador	DGA-6	1	-
7.3 Núcleo Estadual de Enfretamento ao Tráfico de Pessoas			
7.4 Núcleo Estadual do Programa de Proteção aos Defensores de Direito Humano			
7.5 Núcleo Estadual de Política para Mulheres			
8. Superintendência de Gestão de Programas e Projetos			
- Superintendente	DGA-4	1	-
8.1. Coordenadoria de Implementação e Acompanhamento			
- Coordenador	DGA-6	1	-
8.2. Coordenadoria Técnica para avaliação de impactos dos Programas e Projetos Especiais			
- Coordenador	DGA-6	1	-
- Assistente Técnico I	DGA-8	1	-
9. Coordenadoria de Atendimento e Orientação			
- Coordenador	DGA-6	1	-
10. Coordenadoria de Gestão de Processos e Documentos			
- Coordenador	DGA-6	1	-
11. Coordenadoria de Fiscalização, Controle e Monitoramento de Mercado			
- Coordenador	DGA-6	1	-
12. Coordenadoria de Relacionamento com os Municípios e Educação para o Consumo			
- Coordenador	DGA-6	1	-
13. Coordenadoria de Conciliação e Turma Recursal			
- Coordenador	DGA-6	1	-
NÍVEL DE ADMINISTRAÇÃO REGIONALIZADA E DESCONCENTRADA			
1. Centro Estadual de Cidadania - CEC			
- Assistente de Direção	DGA-10	-	1
2. Coordenadoria do Centro de Referência de Direitos Humanos -Cuiabá			
- Coordenador	DGA-6	1	-
3. Coordenadoria do Centro de Referência de Direitos Humanos - Cáceres			
- Coordenador	DGA-6	1	-
SUBTOTAL		118	13
TOTAL		131	

**ANEXO II****QUANTITATIVO DE CARGOS EM COMISSÃO E FUNÇÕES DE CONFIANÇA AGRUPADOS POR SIMBOLOGIA REMUNERATÓRIA**

SIMBOLOGIA REMUNERATÓRIA	CARGO	FUNÇÃO
DGA 1	1	-
DGA 2	9	-
DGA 3	0	-
DGA 4	26	1
DGA 5	11	-
DGA 6	52	2
DGA 7	0	-
DGA 8	14	-
DGA 9	5	-
DGA 10	0	10
SUBTOTAL		118
TOTAL		131



DECRETO Nº 776, DE 29 DE DEZEMBRO DE 2020.

**Dispõe sobre a estrutura organizacional da Secretaria de Estado de Cultura, Esporte e Lazer - SECEL, a distribuição de cargos em comissão e funções de confiança.**

**O GOVERNADOR DO ESTADO DE MATO GROSSO**, no uso das atribuições que lhe confere o art. 66, incisos III e V, da Constituição Estadual,

**DECRETA:**

**Art. 1º** A Secretaria de Estado de Cultura, Esporte e Lazer - SECEL tem por finalidade promover as artes e a cultura, de forma democrática e descentralizada, além de exercer outras atividades previstas nos termos do seu regimento.

**Art. 2º** Fica aprovada a estrutura organizacional da Secretaria de Estado de Cultura, Esporte e Lazer - SECEL, de acordo com o que dispõe a Lei Complementar nº 13, de 16 de janeiro de 1992, Lei Complementar nº 264, de 28 de dezembro de 2006, Lei Complementar nº 266, de 29 de dezembro de 2006, Lei Complementar nº 506, de 11 de setembro de 2013, Lei Complementar nº 612, de 28 de janeiro de 2019 e Lei Complementar nº 662, de 14 de maio de 2020.

**Art. 3º** A estrutura organizacional básica e setorial da Secretaria de Estado de Cultura, Esporte e Lazer - SECEL compreende as seguintes unidades administrativas:

**I - NÍVEL DE DECISÃO COLEGIADA**

1. Conselho Estadual de Políticas Culturais
2. Conselho Estadual de Desporto

**II - NÍVEL DE DIREÇÃO SUPERIOR**

1. Gabinete do Secretário de Estado de Cultura, Esporte e Lazer
- 1.1. Gabinete do Secretário Adjunto de Cultura
- 1.2. Gabinete do Secretário Adjunto de Esporte e Lazer
- 1.3. Gabinete do Secretário Adjunto de Administração Sistêmica

**III - NÍVEL DE APOIO ESTRATÉGICO E ESPECIALIZADO**

1. Núcleo de Gestão Estratégica para Resultados - NGER
2. Ouvidoria Setorial
3. Comissão de Ética
4. Unidade Setorial de Controle Interno - UNISECI
5. Escritório de Gerenciamento de Projetos

**IV - NÍVEL DE ACESSORAMENTO SUPERIOR**

1. Gabinete de Direção
2. Unidade de Assessoria

**V - NÍVEL DE ADMINISTRAÇÃO SISTÊMICA**

1. Superintendência Administrativa
  - 1.1. Coordenadoria de Gestão de Pessoas
  - 1.2. Coordenadoria de Apoio Logístico
    - 1.2.1. Gerência de Patrimônio e Almoxarifado
    - 1.2.2. Gerência de Protocolo
    - 1.2.3. Gerência de Arquivo
  - 1.3. Coordenadoria de Aquisições e Contratos
    - 1.3.1. Gerência de Aquisições
    - 1.3.2. Gerência de Formalização e Gestão de Contratos
  - 1.4. Coordenadoria de Tecnologia da Informação
2. Superintendência de Orçamento, Finanças e Contabilidade
  - 2.1. Coordenadoria de Convênios
    - 2.1.1. Gerência de Formalização e Gestão
    - 2.1.2. Gerência de Prestação de Contas
  - 2.2. Coordenadoria de Orçamento
  - 2.3. Coordenadoria Financeira
  - 2.4. Coordenadoria Contábil

**VI - NÍVEL DE EXECUÇÃO PROGRAMÁTICA**

1. Superintendência de Políticas Culturais
  - 1.1. Coordenadoria de Parcerias Institucionais
  - 1.2. Coordenadoria de Incentivo à Cultura
  - 1.3. Coordenadoria de Gestão do Sistema Estadual de Cultura
2. Superintendência de Preservação do Patrimônio Histórico e Museológico
  - 2.1. Coordenadoria de Patrimônio Histórico e Museológico
    - 2.1.1. Gerência de Gestão Museológica
    - 2.1.2. Gerência de Inventário, Tombamento e Registro

3. Coordenadoria do Sistema Estadual de Bibliotecas Públicas

3.1. Gerência da Biblioteca Pública Estevão de Mendonça

3.2. Gerência do Livro e da Leitura

4. Superintendência de Desenvolvimento da Economia Criativa

4.1 Coordenadoria de Articulação Institucional

5. Superintendência de Esporte e Lazer

5.1. Coordenadoria de Esporte de Inclusão

5.2. Coordenadoria de Saúde, Recreação e Lazer

5.3. Coordenadoria de Esporte de Participação e Rendimento

5.4. Coordenadoria de Políticas Esportivas e de Lazer

6. Superintendência de Desporto Escolar

6.1. Coordenadoria de Esporte de Formação

6.2. Coordenadoria de Eventos de Esporte Escolar

7. Superintendência de Infraestrutura Esportiva

7.1. Coordenadoria de Manutenção do Complexo da Arena Pantanal

7.1.1. Gerência de Serviços de Manutenção do Complexo da Arena Pantanal

7.2. Coordenadoria de Operações no Complexo da Arena Pantanal

7.3. Coordenadoria de Projetos de Infraestrutura Esportiva

**Art. 4º** Os cargos em comissão e funções de confiança integrantes da lotação da Secretaria de Estado de Cultura, Esporte e Lazer - SECEL são os constituídos dos Anexos I e II, deste Decreto, com a distribuição, denominação e quantificação ali previstas e estabelecidas nas Leis que deram origem aos referidos cargos e funções, ora remanejados e/ou transformados sem aumento de despesas, nos termos da Lei Complementar nº 266, de 29 de dezembro de 2006.

**Art. 5º** Os cargos em comissão e funções de confiança são criados, exclusivamente, por lei, facultado ao Chefe do Poder Executivo, mediante decreto governamental, o remanejamento, a transformação e a alteração da nomenclatura, vedado aumento das despesas, conforme disposto no art. 4º da Lei Complementar nº 266, de 29 de dezembro de 2006.

**Art. 6º** As Unidades Administrativas constantes nos incisos III e IV do Artigo 3º, deste Decreto, possuem vínculo hierárquico e administrativo com o Gabinete do Secretário de Estado de Cultura, Esporte e Lazer.

**Art. 7º** As Unidades Administrativas constantes no inciso V do Artigo 3º, deste Decreto, possuem vínculo hierárquico e administrativo com o Gabinete do Secretário Adjunto de Administração Sistemática.

**Art. 8º** As Unidades Administrativas dispostas nos itens 1, 2, 3 e 4 do inciso VI do Artigo 3º, deste Decreto, possuem vínculo hierárquico e administrativo com o Gabinete do Secretário Adjunto de Cultura.

**Art. 9º** As Unidades Administrativas dispostas nos itens 5, 6 e 7 do inciso VI do Artigo 3º, deste Decreto, possuem vínculo hierárquico e administrativo com o Gabinete do Secretário Adjunto de Esporte e Lazer.

**Art. 10** Incumbe ao Secretário de Estado de Cultura, Esporte e Lazer, editar o Regimento Interno no prazo de 150 (cento e cinquenta) dias, em conformidade com o Decreto nº 1.684, de 10 de outubro de 2018, que regulamenta os procedimentos para elaboração, atualização e publicação, estabelecendo a competência e o funcionamento de suas unidades administrativas, bem como as atribuições dos servidores lotados.

**Art. 11** O ato de nomeação dos cargos em comissão deverá fazer referência expressa à unidade administrativa onde será lotado o ocupante do cargo.

**Art. 12** Este Decreto entra em vigor em 04 de janeiro de 2021.

**Art. 13** Revoga-se o Decreto nº 599, de 11 de agosto de 2020.

Palácio Paiaguás, em Cuiabá-MT, 29 de dezembro de 2020.

  
**MAURO MENDES**  
Governador do Estado

  
**MAURO CARVALHO JÚNIOR**  
Secretário-Chefe da Casa Civil

  
**BASILIO BEZERRA GUIMARÃES DOS SANTOS**  
Secretário de Estado de Planejamento e Gestão

(original assinado)

**ALBERTO MACHADO**

Secretário de Estado de Cultura, Esporte e Lazer

## ANEXO I

## DISTRIBUIÇÃO DE CARGOS EM COMISSÃO E FUNÇÕES DE CONFIANÇA NA ESTRUTURA ORGANIZACIONAL

UNIDADE	SIMBOLOGIA REMUNERATÓRIA	QUANTIDADE	
		CARGO	FUNÇÃO
<b>NÍVEL DE DECISÃO COLEGIADA</b>			
1. Conselho Estadual de Políticas Culturais			
- Secretário Executivo	DGA-5	1	-
2. Conselho Estadual de Desporto			
- Secretário Executivo	DGA-5	1	-
<b>NÍVEL DE DIREÇÃO SUPERIOR</b>			
1. Gabinete do Secretário de Estado de Cultura, Esporte e Lazer			
- Secretário	DGA-1	1	-
1.1. Gabinete do Secretário Adjunto de Cultura			
- Secretário Adjunto	DGA-2	1	-
- Assessor Especial II	DGA-4	1	-
1.2. Gabinete do Secretário Adjunto de Esporte e Lazer			
- Secretário Adjunto	DGA-2	1	-
- Assessor Especial II	DGA-4	2	-
- Assessor Executivo I	DGA-4	-	1
- Assessor Técnico III	DGA-6	1	-
- Assistente Técnico I	DGA-8	1	-
1.3. Gabinete do Secretário Adjunto de Administração Sistêmica			
- Secretário Adjunto	DGA-2	1	-
- Assessor Especial II	DGA-4	1	-
- Assessor Técnico III	DGA-6	1	-
<b>NÍVEL DE APOIO ESTRATÉGICO E ESPECIALIZADO</b>			
1. Núcleo de Gestão Estratégica para Resultados - NGER			
2. Unidade Setorial de Controle Interno - UNISECI			
- Gestor de UNISECI	DGA-6	-	1
3. Escritório de Gerenciamento de Projetos - EGP			
- Chefe de Unidade IV	DGA-6	-	1
- Assessor Especial II	DGA-4	1	-
<b>NÍVEL DE ASSESSORAMENTO SUPERIOR</b>			
1. Gabinete de Direção			
- Chefe de Gabinete	DGA-4	1	-
2. Unidade de Assessoria			
- Chefe de Unidade I	DGA-3	1	-
- Assessor Especial II	DGA-4	4	-
- Assessor Técnico III	DGA-6	3	-
- Assistente Técnico I	DGA-8	1	-
<b>NÍVEL DE ADMINISTRAÇÃO SISTÊMICA</b>			
1. Superintendência Administrativa			
- Superintendente	DGA-4	1	-
- Assessor Técnico III	DGA-6	1	-
1.1. Coordenadoria de Gestão de Pessoas			
- Coordenador	DGA-6	1	-
- Assessor Técnico III	DGA-6	1	-
- Assistente Executivo	DGA-8	-	1
1.2. Coordenadoria de Apoio Logístico			
- Coordenador	DGA-6	1	-
- Assessor Técnico III	DGA-6	1	-
- Assistente Técnico I	DGA-8	1	-
1.2.1 Gerência de Patrimônio e Almoxarifado			
- Gerente	DGA-8	1	-
1.2.2 Gerência de Protocolo			
- Gerente	DGA-8	1	-
1.2.3 Gerência de Arquivo			
- Gerente	DGA-8	1	-
1.3. Coordenadoria de Aquisições e Contratos			
- Coordenador	DGA-6	1	-
- Pregoeiro	DGA-6	-	1
1.3.1 Gerência de Aquisições			
- Gerente	DGA-8	1	-
1.3.2 Gerência de Formalização e Gestão de Contratos			
- Gerente	DGA-8	1	-

1.4 Coordenadoria de Tecnologia da Informação			
- Coordenador	DGA-6	1	-
2. Superintendência de Orçamento, Finanças e Contabilidade			
Superintendente	DGA-4	1	-
- Assistente Técnico I	DGA-8	1	-
2.1 Coordenadoria de Convênios			
- Coordenador	DGA-6	1	-
2.1.1 Gerência de Formalização e Gestão			
- Gerente	DGA-8	1	-
2.1.2 Gerência de Prestação de Contas			
- Gerente	DGA-8	1	-
2.2 Coordenadoria de Orçamento			
- Coordenador	DGA-6	1	-
2.3 Coordenadoria Financeira			
- Coordenador	DGA-6	1	-
2.4 Coordenadoria Contábil			
- Coordenador	DGA-6	1	-
NÍVEL DE EXECUÇÃO PROGRAMÁTICA			
1. Superintendência de Políticas Culturais			
- Superintendente	DGA-4	1	-
- Assessor Técnico III	DGA-6	1	-
- Assistente Técnico I	DGA-8	1	-
1.1. Coordenadoria de Parcerias Institucionais			
- Coordenador	DGA-6	1	-
1.2. Coordenadoria de Incentivo à Cultura			
- Coordenador	DGA-6	1	-
1.3. Coordenadoria de Gestão do Sistema Estadual de Cultura			
- Coordenador	DGA-6	1	-
2. Superintendência de Preservação do Patrimônio Histórico e Museológico			
- Superintendente	DGA-4	1	-
2.1 Coordenadoria de Patrimônio Histórico e Museológico			
- Coordenador	DGA-6	1	-
2.1.1 Gerência de Gestão Museológica			
- Gerente	DGA-8	1	-
2.1.2 Gerência de Inventário, Tombamento e Registro			
- Gerente	DGA-8	1	-
3. Coordenadoria do Sistema Estadual de Bibliotecas Públicas			
- Coordenador	DGA-6	1	-
- Assessor Técnico III	DGA-6	1	-
3.1 Gerência da Biblioteca Pública Estevão de Mendonça			
- Gerente	DGA-8	1	-
3.2 Gerência do Livro e da Leitura			
- Gerente	DGA-8	1	-
4. Superintendência de Desenvolvimento da Economia Criativa			
- Superintendente	DGA-4	1	-
4.1 Coordenadoria de Articulação Institucional			
- Coordenador	DGA-6	1	-
5. Superintendência de Esporte e Lazer			
- Superintendente	DGA-4	1	-
- Assessor Especial II	DGA-4	1	-
5.1 Coordenadoria de Esporte de Inclusão			
- Coordenador	DGA-6	1	-
5.2 Coordenadoria de Saúde, Recreação e Lazer			
- Coordenador	DGA-6	1	-
5.3 Coordenadoria de Esporte de Participação e Rendimento			
- Coordenador	DGA-6	1	-
5.4 Coordenadoria de Políticas Esportivas e de Lazer			
- Coordenador	DGA-6	1	-
6. Superintendência de Desporto Escolar			
- Superintendente	DGA-4	1	-
- Assessor Especial II	DGA-4	1	-
6.1. Coordenadoria de Esporte de Formação			
- Coordenador	DGA-6	1	-
6.2. Coordenadoria de Eventos de Esporte Escolar			
- Coordenador	DGA-6	1	-
7. Superintendência de Infraestrutura Esportiva			



- Superintendente	DGA-4	1	-
- Assessor Especial II	DGA-4	2	-
- Assessor Técnico III	DGA-6	1	-
7.1. Coordenadoria de Manutenção do Complexo da Arena Pantanal			
- Coordenador	DGA-6	1	-
7.1.1. Gerência de Serviços de Manutenção do Complexo da Arena Pantanal			
- Gerente	DGA-8	1	-
7.2. Coordenadoria de Operações no Complexo da Arena Pantanal			
- Coordenador	DGA-6	1	-
7.3. Coordenadoria de Projetos de Infraestrutura Esportiva			
- Coordenador	DGA-6	1	-
SUBTOTAL		80	5
TOTAL		85	

**ANEXO II****QUANTITATIVO DE CARGOS EM COMISSÃO E FUNÇÕES DE CONFIANÇA AGRUPADOS POR SIMBOLOGIA REMUNERATÓRIA**

SIMBOLOGIA REMUNERATÓRIA	CARGO	FUNÇÃO
DGA-1	1	-
DGA-2	3	-
DGA-3	1	-
DGA-4	22	1
DGA-5	2	-
DGA-6	34	3
DGA-7	0	-
DGA-8	17	1
DGA-9	0	-
DGA-10	0	-
SUBTOTAL		5
TOTAL		85

**DECRETO ORÇAMENTÁRIO****DECRETO ORÇAMENTÁRIO Nº 475, DE 29 DE DEZEMBRO DE 2020.**

**Crédito Suplementar por Excesso de Arrecadação em favor de órgão (s) do Estado de Mato Grosso, para reforço de dotações constantes da lei orçamentária vigente.**

O GOVERNADOR DO ESTADO DE MATO GROSSO, no uso das atribuições que lhe confere o Artigo 66, Inciso III, da Constituição Estadual, e conforme o disposto na Lei nº 10.986, de 05 de novembro de 2019 e Lei nº 11.086, de 31 de janeiro de 2020.

**DECRETA:**

Art. 1º Fica aberto no Orçamento Fiscal e da Seguridade Social do Estado, constante da Lei nº 11.086, de 31 de janeiro de 2020, em favor do(s) Órgão(s) abaixo relacionado(s), Crédito Suplementar por Excesso de Arrecadação no valor total de R\$ 520.000,00 (quinhentos e vinte mil reais), para atender as programações constantes no Anexo Único de cada processo integrante deste Decreto.

**Tipo: 150**

PROCESSO FIPLAN Nº	UNIDADE ORÇAMENTÁRIA	VALOR SUPLEMENTADO
3945	17502 COMPANHIA MATO-GROSSENSE DE GÁS	520.000,00
TOTAL		520.000,00

Art. 2º Os recursos necessários à execução do disposto no art. 1º decorrerão de Excesso de Arrecadação.

Art. 3º Este Decreto entra em vigor na data de sua publicação.

Palácio Paiaguás, em Cuiabá, 29 de dezembro de 2020, 199º da Independência e 132º da República.

  
**MAURO MENDES**  
 Governador do Estado

  
**ROGÉRIO LUIZ GALLO**  
 Secretário de Estado de Fazenda

Anexo Único				Detalhamento das Dotações Orçamentárias						
PROCESSO : 3945				ÓRGÃO : 17502 - COMPANHIA MATO-GROSSENSE DE GÁS						
FUN	SUBF	PROG	AÇÃO	DESCRIÇÃO DA AÇÃO	REGIÃO	ESFERA	SITUAÇÃO	NATUREZA	FONTE	VALOR
25	692	385	2619	Comercialização de gás natural no estado de Mato Grosso	0600	F	Suplementação	4590	240	520.000,00
Meta Física Ajustada Neste Processo					Gás natural comercializado (Metro cúbico (m3))					100,00
TOTAL DO PROCESSO								520.000,00		

Para termos e siglas utilizados neste Decreto, consultar Glossário publicado por meio da Portaria nº 038/2018/GS/SEPLAN/MT, D.O. de 14/11/2018, página 36, disponível também em [www.seplag.mt.gov.br](http://www.seplag.mt.gov.br) (orçamento/manuais).

**DECRETO ORÇAMENTÁRIO Nº 476, DE 29 DE DEZEMBRO DE 2020.**

**Abre no Orçamento Fiscal e da Seguridade Social, Transferência Orçamentária entre Categorias Econômicas de Despesa por Reprogramação das dotações constantes na Lei Orçamentária vigente.**

O GOVERNADOR DO ESTADO DE MATO GROSSO, no uso das atribuições que lhe confere o Artigo 66, Inciso III, da Constituição Estadual, e conforme o disposto na Lei nº 10.986, de 05 de novembro de 2019 e Lei nº 11.086, de 31 de janeiro de 2020.

**DECRETA:**

Art. 1º Fica aberto no Orçamento Fiscal e da Seguridade Social do Estado, constante da Lei nº 11.086, de 31 de janeiro de 2020, em favor do(s) Órgão(s) abaixo relacionado(s), Transferência Orçamentária no valor total de R\$ 795.831,65 (setecentos e noventa e cinco mil e oitocentos e trinta e um reais e sessenta e cinco centavos), para atender as programações constantes no Anexo Único de cada processo integrante deste Decreto.

**Tipo: 103**

PROCESSO FIPLAN Nº	UNIDADE ORÇAMENTÁRIA	VALOR SUPLEMENTADO
3955	12101 SECRETARIA DE ESTADO DE AGRICULTURA FAMILIAR	145.800,65
3988	21601 FUNDO ESTADUAL DE SAÚDE	650.031,00
TOTAL		795.831,65

Art. 2º Os recursos necessários à execução do disposto no art. 1º decorrerão de transferências de dotações orçamentárias, entre Categorias Econômicas conforme indicado no Anexo Único do(s) respectivo(s) processo(s).

Art. 3º O crédito especial a que se refere o artigo 1º, foi autorizado pela Lei nº 11.277, de 23 de dezembro de 2020.

Art. 4º Este Decreto entra em vigor na data de sua publicação.

Palácio Paiaguás, em Cuiabá, 29 de dezembro de 2020, 199º da Independência e 132º da República.

  
**MAURO MENDES**  
 Governador do Estado

  
**ROGÉRIO LUIZ GALLO**  
 Secretário de Estado de Fazenda

Anexo Único				Detalhamento das Dotações Orçamentárias						
PROCESSO : 3955				ÓRGÃO : 12101 - SECRETARIA DE ESTADO DE AGRICULTURA FAMILIAR						
FUN	SUBF	PROG	AÇÃO	DESCRIÇÃO DA AÇÃO	REGIÃO	ESFERA	SITUAÇÃO	NATUREZA	FONTE	VALOR
20	608	382	2158	Incentivo à agroindustrialização familiar e comunitária	9900	F	Suplementação	4490	100	25.000,00
20	608	382	2158	Incentivo à agroindustrialização familiar e comunitária	9900	F	Anulação	3390	100	145.800,65
Meta Física Ajustada Neste Processo					Agroindústria implantada (Unidade)					2,00
20	608	382	3826	Promoção da mecanização e insumos para a atividade produtiva familiar	9900	F	Suplementação	4490	100	116.090,65
Meta Física Ajustada Neste Processo					Insumo disponibilizado (Unidade)					100,00
20	608	382	4168	Desenvolvimento das cadeias produtivas da agricultura familiar	9900	F	Suplementação	4490	100	4.710,00
Meta Física Ajustada Neste Processo					Insumo disponibilizado (Unidade)					25,00
TOTAL DO PROCESSO								145.800,65		

PROCESSO : 3988      ÓRGÃO : 21601 - FUNDO ESTADUAL DE SAÚDE

FUN	SUBF	PROG	AÇÃO	DESCRIÇÃO DA AÇÃO	REGIÃO	ESFERA	SITUAÇÃO	NATUREZA	FONTE	VALOR
10	301	526	2510	Reorganização da Atenção Primária à Saúde (APS)	9900	S	Anulação	3390	100	650.031,00
Meta Física Ajustada Neste Processo					Município apoiado (Unidade)					141,00
10	302	526	2520	Regionalização das redes de atenção em saúde	9900	S	Suplementação	4441	100	650.031,00
Meta Física Ajustada Neste Processo					Município apoiado (Unidade)					141,00
TOTAL DO PROCESSO								650.031,00		

Para termos e siglas utilizados neste Decreto, consultar Glossário publicado por meio da Portaria nº 038/2018/GS/SEPLAN/MT, D.O. de 14/11/2018, página 36, disponível também em [www.seplag.mt.gov.br](http://www.seplag.mt.gov.br) (orçamento/manuais).

**DECRETO ORÇAMENTÁRIO Nº 477, DE 29 DE DEZEMBRO DE 2020.**

**Abre no Orçamento Fiscal e da Seguridade Social, Crédito Especial por Anulação em favor de órgão (s) do Estado de Mato Grosso, para reforço de dotações constantes da lei orçamentária vigente.**

O GOVERNADOR DO ESTADO DE MATO GROSSO, no uso das atribuições que lhe confere o Artigo 66, Inciso III, da Constituição Estadual, e conforme o disposto na Lei nº 10.986, de 05 de novembro de 2019 e Lei nº 11.086, de 31 de janeiro de 2020

**DECRETA:**

Art. 1º Fica aberto no Orçamento Fiscal e da Seguridade Social do Estado, constante da Lei nº 11.086, de 31 de janeiro de 2020, em favor do(s) Órgão(s) abaixo relacionado(s), Crédito Especial por Anulação no valor de R\$ 800.000,00 (oitocentos mil reais), para atender à programação constante do Anexo Único deste Decreto.

Tipo: 200	UNIDADE ORÇAMENTÁRIA	VALOR SUPLEMENTADO
PROCESSO FIPLAN Nº		
3968	11305 - MATO GROSSO PREVIDÊNCIA	800.000,00
TOTAL		800.000,00

Art. 2º Os recursos necessários à execução do disposto no artigo 1º decorrerão da(s) dotação(ões) orçamentária(s) relacionada(s) no Anexo Único deste Decreto.

Art. 3º O crédito especial a que se refere o artigo 1º, foi autorizado pela Lei nº 1277, de 23 de dezembro de 2020.

Art. 4º Este Decreto entra em vigor na data de sua publicação.

Palácio Paiguás, em Cuiabá, 29 de dezembro de 2020, 199º da Independência e 132º da República.

  
**MAURO MENDES**  
 Governador do Estado

  
**ROGÉRIO LUIZ GALLO**  
 Secretário de Estado de Fazenda

Anexo Único				Detalhamento das Dotações Orçamentárias						
PROCESSO : 3968				ÓRGÃO : 11305 - MATO GROSSO PREVIDÊNCIA						
FUN	SUBF	PROG	AÇÃO	DESCRIÇÃO DA AÇÃO	REGIÃO	ESFERA	SITUAÇÃO	NATUREZA	FONTE	VALOR
28	846	996	8002	Recolhimento do PIS-PASEP e pagamento do abono	9900	S	Anulação	3390	250	50.000,00
28	846	998	8023	Cumprimento de sentenças judiciais transitadas em julgado - Adm. Indireta	9900	S	Suplementação	3190	100	750.000,00
09	272	997	8041	Pagamento de inativos e pensionistas MS-MT	9900	S	Anulação	3190	100	750.000,00
28	846	998	8049	Sentenças Judiciais Transitadas em Julgado de Pequeno Valor	9900	S	Suplementação	3190	250	50.000,00
TOTAL DO PROCESSO								800.000,00		

Para termos e siglas utilizados neste Decreto, consultar Glossário publicado por meio da Portaria nº 038/2018/GS/SEPLAN/MT, D.O. de 14/11/2018, página 36, disponível também em [www.seplag.mt.gov.br](http://www.seplag.mt.gov.br) (orçamento/manuais).

## ATO DO GOVERNADOR

### DIVERSOS

**ATO Nº 12.053/2020.**

O GOVERNADOR DO ESTADO DE MATO GROSSO, no uso de suas atribuições legais, nos termos do art. 43, VIII, da Lei Complementar nº 04 de 15 de outubro de 1990 e tendo em vista o Processo nº. 450314/2020, da Secretaria de Estado de Segurança Pública, **resolve declarar vago, a partir 24 de Novembro de 2020**, o Cargo Efetivo de Investigador de Polícia, da Secretaria de Estado de Segurança Pública, ocupado pelo servidor **FABIO CLEYTON SILVA SOUSA**, RG Nº. 3351901-3 SSP/MT, Matrícula Funcional nº. **259740/1**, por tomar posse em outro cargo inacumulável.

Palácio Paiaguás, em Cuiabá, 29 de dezembro de 2020.

  
MAURO MENDES  
Governador do Estado

  
MAURO CARVALHO JÚNIOR  
Secretário-Chefe da Casa Civil

  
BASÍLIO BEZERRA GUIMARÃES DOS SANTOS  
Secretário de Estado de Planejamento e Gestão

### EXONERAÇÃO

**\* ATO Nº 12.009/2020.**

O GOVERNADOR DO ESTADO DE MATO GROSSO, no uso de suas atribuições legais, **resolve retificar o Ato nº 11.743/2020 de exoneração da Controladoria Geral do Estado - CGE**, publicado no D.O.E. de 16 de dezembro de 2020, pág. 02, com a seguinte redação:

**Onde se lê:**

“... a partir de 01 de dezembro de 2020.”

**Leia-se:**

“... a partir de 05 de dezembro de 2020.”

Palácio Paiaguás, em Cuiabá, 23 de dezembro de 2020.

  
MAURO MENDES  
Governador do Estado

  
MAURO CARVALHO JÚNIOR  
Secretário-Chefe da Casa Civil

\*Republica-se por ter saído incorreto no D.O.E. de 28.12.2020, pág. 08.

**ATO Nº 12.054/2020.**

O GOVERNADOR DO ESTADO DE MATO GROSSO, no uso das suas atribuições legais e tendo em vista o que consta no Processo nº **435202/2020** da Secretaria de Estado de Educação, **resolve exonerar, a pedido**, o servidor **AMAURI LOBO MENDES**, RG. Nº 00807133 SESP/MT, do Cargo Efetivo de Professor, matrícula Funcional nº **223615/4** lotada na Escola Estadual Juarez Rodrigues dos Anjos, no município de Cuiabá/MT, **a partir de 09 de Novembro de 2020.**

Palácio Paiaguás, em Cuiabá, 29 de dezembro de 2020.

  
MAURO MENDES  
Governador do Estado

  
MAURO CARVALHO JÚNIOR  
Secretário-Chefe da Casa Civil

  
BASÍLIO BEZERRA GUIMARÃES DOS SANTOS  
Secretário de Estado de Planejamento e Gestão

**ATO Nº 12.055/2020.**

O GOVERNADOR DO ESTADO DE MATO GROSSO, no uso das suas atribuições legais e tendo em vista o que consta no Processo nº **457695/2020** da Secretaria de Estado de Educação, **resolve exonerar, a pedido**, a servidora **CELIA DE ANDRADE E SILVA**, RG. Nº 1711528 SSP/RN, do Cargo Efetivo de Professor da Educação Básica, matrícula Funcional nº **288382/1** lotada na Escola Estadual Dep. Dornevil Faria, no município de Pontes e Lacerda/MT, **a partir de 03 de Novembro de 2020.**

Palácio Paiaguás, em Cuiabá, 29 de dezembro de 2020.

  
MAURO MENDES  
Governador do Estado

  
MAURO CARVALHO JÚNIOR  
Secretário-Chefe da Casa Civil

  
BASÍLIO BEZERRA GUIMARÃES DOS SANTOS  
Secretário de Estado de Planejamento e Gestão

**ATO Nº 12.056/2020.**

O GOVERNADOR DO ESTADO DE MATO GROSSO, no uso das suas atribuições legais e tendo em vista o que consta no Processo nº 449037/2020 do Departamento Estadual de Trânsito - DETRAN, **resolve exonerar, a pedido**, o servidor **DHIEGO GARCEZ LEITE**, RG. Nº 18186920 SSP/MT, do Cargo Efetivo de Agente do Serviço de Trânsito, matrícula funcional nº **302544/1**, lotado na 8 CRT - Barra do Bugre, **a partir de 23 de Novembro de 2020.**

Palácio Paiaguás, em Cuiabá, 29 de dezembro de 2020.

  
MAURO MENDES  
Governador do Estado

  
MAURO CARVALHO JÚNIOR  
Secretário-Chefe da Casa Civil

  
BASÍLIO BEZERRA GUIMARÃES DOS SANTOS  
Secretário de Estado de Planejamento e Gestão

**ATO Nº 12.057/2020.**

O GOVERNADOR DO ESTADO DE MATO GROSSO, no uso das suas atribuições legais e tendo em vista o que consta no Processo nº **434324/2020** da Secretaria de Estado de Educação, **resolve exonerar, a pedido**, o servidor **PATRICK PEREIRA DE ALMEIDA**, RG. Nº 21385351 SSP/MT, do Cargo Efetivo de Apoio Administrativo Educacional, matrícula



Funcional nº 286884/1 lotada na Escola Estadual Ignacio Schevinski Filho, no município de Sorriso/MT, a partir de 20 de Outubro de 2020.

Palácio Paiaguás, em Cuiabá, 29 de dezembro de 2020.

  
**MAURO MENDES**  
 Governador do Estado

  
**MAURO CARVALHO JÚNIOR**  
 Secretário-Chefe da Casa Civil

  
**BASILIO BEZERRA GUIMARÃES DOS SANTOS**  
 Secretário de Estado de Planejamento e Gestão

**ATO Nº 12.058/2020.**

O GOVERNADOR DO ESTADO DE MATO GROSSO, no uso das suas atribuições legais e tendo em vista o que consta no Processo nº 373498/2020 da Secretaria de Estado de Educação, resolve exonerar, a pedido para regularização da vida funcional, o servidor **WILMAR DREHMER**, RG. Nº 7045574469 SSP/RS, do Cargo Efetivo de Professor, matrícula Funcional nº 36463/1 lotado na Escola Estadual Maria da Glória Uchoa, no município de Cotriguaçu/MT, a partir de 01 de Outubro de 1997.

Palácio Paiaguás, em Cuiabá, 29 de dezembro de 2020.

  
**MAURO MENDES**  
 Governador do Estado

  
**MAURO CARVALHO JÚNIOR**  
 Secretário-Chefe da Casa Civil

  
**BASILIO BEZERRA GUIMARÃES DOS SANTOS**  
 Secretário de Estado de Planejamento e Gestão

**ATO Nº 12.059/2020.**

O GOVERNADOR DO ESTADO DE MATO GROSSO, no uso de suas atribuições legais, resolve, **TORNAR SEM EFEITO, EM PARTE**, o Ato de Nomeação nº 10.300/2020, publicado no Diário Oficial do Estado de 29 de outubro de 2020, referente o concurso público para formação de cadastro de reserva no cargo de Delegado de Polícia Substituto da Polícia Judiciária Civil do Estado de Mato Grosso regido pelo Edital nº 01 - PJC/MT, para os candidatos nomeados que não compareceram no prazo legal de posse, de acordo com o artigo 16, § 6º da Lei Complementar nº 04, de 15 de outubro de 1990, conforme relacionado abaixo:

CARGO: DELEGADO DE POLÍCIA SUBSTITUTO	Inscrição	Nome	Nascimento	Documento	NFI
Class.					
43	10011073	MARCELO ARAUJO MORTONI SILVA	14/06/1985	2427321 RN	105.40

Palácio Paiaguás, em Cuiabá-MT, 29 de dezembro de 2020.

  
**MAURO MENDES**  
 Governador do Estado

  
**MAURO CARVALHO JÚNIOR**  
 Secretário-Chefe da Casa Civil

  
**BASILIO BEZERRA GUIMARÃES DOS SANTOS**  
 Secretário de Estado de Planejamento e Gestão

**ATO Nº 12.061/2020.**

O GOVERNADOR DO ESTADO DE MATO GROSSO, no uso de suas atribuições legais, resolve exonerar, para fins de regularização funcional, os (as) senhores (as) abaixo nominados (as) dos cargos em comissão que especifica, da **Secretaria de Estado de Educação - SEDUC**, a partir de 13 de novembro de 2020:

**ELAINE CRISTINA DA SILVA** - R.G. nº 23.650.202-5 SSP-SP - De Coordenadora de Educação Especial, Nível DGA-6;

**GERALDO LUIS COSTA** - R.G. nº 0321379-0 SJ-MT - de Coordenador de Suporte Operacional, Nível DGA-6;

**LUCAS DE ALBUQUERQUE OLIVEIRA** - R.G. nº 17641381 SESP-MT - de Coordenador de Educação Escolar Indígena, Nível DGA-6;

**MARIA LECY DAVID DE OLIVEIRA** - R.G. nº 0711718-3 SSP-MT - De Coordenadora de Educação no Campo e Quilombola, Nível DGA-6;

**MARLY DE OLIVEIRA CAMPOS** - R.G. nº 3458601 SSP-MT - de Secretária do Conselho de Estadual de Educação, Nível DGA-5;

**VANIA DA SILVA** - R.G. nº 1192703-8 SSP-MT - de Coordenadora de Apoio às Câmaras, Nível DGA-6.

Palácio Paiaguás, em Cuiabá, 29 de dezembro de 2020.

  
**MAURO MENDES**  
 Governador do Estado

  
**MAURO CARVALHO JÚNIOR**  
 Secretário-Chefe da Casa Civil

**ATO Nº 12.062/2020.**

O GOVERNADOR DO ESTADO DE MATO GROSSO, no uso de suas atribuições legais, resolve retificar o ato nº 10584/2020 de exoneração da Governadoria, publicado no D.O.E. de 16 de novembro de 2020, pág.17, com a seguinte redação:

**Onde se lê:**

"...a partir de 03 de novembro de 2020."

**Leia-se:**

"...a partir de 26 de outubro de 2020."

Palácio Paiaguás, em Cuiabá, 29 de dezembro de 2020.

  
**MAURO MENDES**  
 Governador do Estado

  
**MAURO CARVALHO JÚNIOR**  
 Secretário-Chefe da Casa Civil

**NOMEAÇÃO**

**ATO Nº 12.063/2020.**

O GOVERNADOR DO ESTADO DE MATO GROSSO, no uso de suas atribuições legais, resolve nomear, para fins de regularização funcional, os (as) senhores (as) abaixo nominados (as) para exercerem os cargos em Função de Confiança de Direção Geral e Assessoramento que especifica, da **Secretaria de Estado de Educação - SEDUC**, a partir de 13 de novembro de 2020:

**ELAINE CRISTINA DA SILVA** - R.G. nº 23.650.202-5 SSP-SP - De Coordenadora de Educação Especial, da Superintendência de Diversidades, Nível DGA-6;

**GERALDO LUIS COSTA** - R.G. nº 0321379-0 SJ-MT - de Coordenador de Suporte Operacional, do Conselho Estadual de Educação, Nível DGA-6;

**LUCAS DE ALBUQUERQUE OLIVEIRA** - R.G. nº 17641381 SESP-MT - de Coordenador de Educação Escolar Indígena, da Superintendência de Diversidades, Nível DGA-6;

**MARIA LECY DAVID DE OLIVEIRA** - R.G. nº 0711718-3 SSP-MT - De Coordenadora de Educação no Campo e Quilombola, da Superintendência de Diversidades, Nível DGA-6;

**MARLY DE OLIVEIRA CAMPOS** - R.G. nº 3458601 SSP-MT - de Secretária do Conselho de Estadual de Educação, do Gabinete do Secretário de Estado de Educação, Nível DGA-5;

**VANIA DA SILVA** - R.G. nº 1192703-8 SSP-MT - de Coordenadora de Apoio às Câmaras, do Conselho Estadual de Educação, Nível DGA-6.

Palácio Paiaguás, em Cuiabá, 29 de dezembro de 2020.



**MAURO MENDES**  
Governador do Estado



**MAURO CARVALHO JÚNIOR**  
Secretário-Chefe da Casa Civil

**ATO Nº 12.064/2020.**

O GOVERNADOR DO ESTADO DE MATO GROSSO, no uso de suas atribuições legais, resolve retificar em parte, o ato nº 10.542/2020, de nomeação da Secretaria de Estado de Planejamento e Gestão - SEPLAG, publicado no D.O.E. de 11 de novembro de 2020, pág.06, com a seguinte redação:

Onde se lê:

**FELIPE BUTRAGO NOGUEIRA**- R.G. nº 14852764 SSP-MT- de Assessor Técnico III, da Secretaria Adjunta de Planejamento e Gestão de Políticas, Nível DGA-6;

Leia-se:

**FELIPE BUTRAGO NOGUEIRA**- R.G. nº 14852764 SSP-MT- de Assessor Técnico III, da Secretaria Adjunta de Planejamento e Gestão de Políticas Públicas, Nível DGA-6;

Palácio Paiaguás, em Cuiabá, 29 de dezembro de 2020.



**MAURO MENDES**  
Governador do Estado



**MAURO CARVALHO JÚNIOR**  
Secretário-Chefe da Casa Civil

**ATO Nº 12.065/2020.**

O GOVERNADOR DO ESTADO DE MATO GROSSO, no uso de suas atribuições legais, resolve retificar o Ato nº 11790/2020, de nomeação, da Secretaria de Estado de Segurança Pública - SESP, publicado no D.O.E. de 15 de dezembro de 2020, à pág. 04, com a seguinte redação:

Onde se lê:

"... para exercer o cargo em Comissão de Direção Geral e Assessoramento ..."

Leia-se:

"... para exercer o cargo em Função de Confiança de Direção Geral e Assessoramento ..."

Palácio Paiaguás, em Cuiabá, 29 de dezembro de 2020.



**MAURO MENDES**  
Governador do Estado



**MAURO CARVALHO JÚNIOR**  
Secretário-Chefe da Casa Civil

**ATO Nº 12.066/2020.**

O GOVERNADOR DO ESTADO DE MATO GROSSO, no uso de suas atribuições legais, resolve retificar o Ato nº 11466/2020, de nomeação, da Secretaria de Estado de Segurança Pública - SESP, publicado no D.O.E. de 10 de dezembro de 2020, à pág. 17, com a seguinte redação:

Onde se lê:

"... para exercer o cargo em Função de Confiança de Direção Geral e Assessoramento,...."

Leia-se:

"... para exercer o cargo em Comissão de Direção Geral e Assessoramento, ...."

Palácio Paiaguás, em Cuiabá, 29 de dezembro de 2020.



**MAURO MENDES**  
Governador do Estado



**MAURO CARVALHO JÚNIOR**  
Secretário-Chefe da Casa Civil

**ATO Nº 12.067/2020.**

O GOVERNADOR DO ESTADO DE MATO GROSSO, no uso de suas atribuições legais, resolve retificar o Ato nº 11419/2020, de nomeação, da Secretaria de Estado de Segurança Pública - SESP, publicado no D.O.E. de 10 de dezembro de 2020, à pág. 16, com a seguinte redação:

Onde se lê:

"... a partir de 01 de Setembro de 2020."

Leia-se:

"... a partir de 01 de Dezembro de 2020."

Palácio Paiaguás, em Cuiabá, 29 de dezembro de 2020.



**MAURO MENDES**  
Governador do Estado



**MAURO CARVALHO JÚNIOR**  
Secretário-Chefe da Casa Civil

**ATO Nº 12.068/2020.**

O GOVERNADOR DO ESTADO DE MATO GROSSO, no uso de suas atribuições legais, resolve retificar o Ato nº 11633/2020, de nomeação, da Secretaria de Estado de Segurança Pública - SESP, publicado no D.O.E. de 09 de dezembro de 2020, à pág. 09, com a seguinte redação:

Onde se lê:

“... de Diretor II do Centro de Triagem Ahmenon Lemos Dantas ...”

Leia-se:

“... de Diretor II do Centro de Ressocialização Industrial Ahmenon Lemos Dantas ...”

Palácio Paiaguás, em Cuiabá, 29 de dezembro de 2020.



**MAURO MENDES**  
Governador do Estado



**MAURO CARVALHO JUNIOR**  
Secretário-Chefe da Casa Civil

**ATO Nº 12.069/2020.**

O GOVERNADOR DO ESTADO DE MATO GROSSO, no uso de suas atribuições legais, resolve retificar o Ato nº 11502/2020, de nomeação, da Secretaria de Estado de Segurança Pública - SESP, publicado no D.O.E. de 09 de dezembro de 2020, à pág. 16, com a seguinte redação:

Onde se lê:

“... de Assistente Técnico I do Escritório Diretivo de Projetos Especiais ...”

Leia-se:

“... de Assessor Técnico III do Escritório Diretivo de Projetos Especiais ...”

Palácio Paiaguás, em Cuiabá, 29 de dezembro de 2020.



**MAURO MENDES**  
Governador do Estado



**MAURO CARVALHO JUNIOR**  
Secretário-Chefe da Casa Civil

**ATO Nº 12.070/2020.**

O GOVERNADOR DO ESTADO DE MATO GROSSO, no uso de suas atribuições legais, resolve retificar o Ato nº 11481/2020, de nomeação, da Secretaria de Estado de Segurança Pública - SESP, publicado no D.O.E. de 10 de dezembro de 2020, à pág. 11, com a seguinte redação:

Onde se lê:

“... a partir de 01 de Setembro de 2020.”

Leia-se:

“... a partir de 01 de Dezembro de 2020.”

Palácio Paiaguás, em Cuiabá, 29 de dezembro de 2020.



**MAURO MENDES**  
Governador do Estado



**MAURO CARVALHO JUNIOR**  
Secretário-Chefe da Casa Civil

**ATO Nº 12.071/2020.**

O GOVERNADOR DO ESTADO DE MATO GROSSO, no uso de suas atribuições legais, resolve retificar o Ato nº 11439/2020, de nomeação, da Secretaria de Estado de Segurança Pública - SESP, publicado no D.O.E. de 09 de dezembro de 2020, à pág. 19, com a seguinte

redação:

Onde se lê:

“... a partir de 18 de Novembro de 2020.”

Leia-se:

“... a partir de 01 de Dezembro de 2020.”

Palácio Paiaguás, em Cuiabá, 29 de dezembro de 2020.



**MAURO MENDES**  
Governador do Estado



**MAURO CARVALHO JUNIOR**  
Secretário-Chefe da Casa Civil

**ATO Nº 12.072/2020.**

O GOVERNADOR DO ESTADO DE MATO GROSSO, no uso de suas atribuições legais, resolve retificar o Ato nº 11906/2020, de nomeação, da Secretaria de Estado de Segurança Pública - SESP, publicado no D.O.E. de 18 de dezembro de 2020, à pág. 03, com a seguinte redação:

Onde se lê:

“... a partir de 01 de Novembro de 2020.”

Leia-se:

“... a partir de 01 de Dezembro de 2020.”

Palácio Paiaguás, em Cuiabá, 29 de dezembro de 2020.



**MAURO MENDES**  
Governador do Estado



**MAURO CARVALHO JUNIOR**  
Secretário-Chefe da Casa Civil

**ATO Nº 12.073/2020.**

O GOVERNADOR DO ESTADO DE MATO GROSSO, no uso de suas atribuições legais, resolve retificar o Ato nº 11429/2020, de nomeação, da Secretaria de Estado de Segurança Pública - SESP, publicado no D.O.E. de 10 de dezembro de 2020, à pág. 10, com a seguinte redação:

Onde se lê:

“... a partir de 01 de Janeiro de 2020.”

Leia-se:

“... a partir de 01 de Dezembro de 2020.”

Palácio Paiaguás, em Cuiabá, 29 de dezembro de 2020.



**MAURO MENDES**  
Governador do Estado



**MAURO CARVALHO JUNIOR**  
Secretário-Chefe da Casa Civil

**ATO Nº 12.074/2020.**

**O GOVERNADOR DO ESTADO DE MATO GROSSO**, no uso de suas atribuições legais, **resolve retificar o Ato nº 11645/2020**, de nomeação, da **Secretaria de Estado de Segurança Pública - SESP**, publicado no D.O.E. de 09 de dezembro de 2020, à pág. 07, com a seguinte redação:

Onde se lê:

“... de **Diretor II do Centro de Ressocialização Industrial Ahmenon Lemos Dantas** ...”

Leia-se:

“... de **Diretor II do Centro de Triagem Ahmenon Lemos Dantas** ...”

Palácio Paiguás, em Cuiabá, 29 de dezembro de 2020.



**MAURO MENDES**  
Governador do Estado



**MAURO CARVALHO JUNIOR**  
Secretário-Chefe da Casa Civil

## GOVERNADORIA

### Resultado de Licitação

O Pregoeiro Oficial da Secretaria de Estado de Planejamento e Gestão, nomeado pela **PORTARIA CONJUNTA Nº. 053/2020/SEPLAG/CASACIVIL/GOVERNADORIA/MT**, de 30/07/2020, publicada no diário oficial de 09/09/2020, vem a Público divulgar o resultado da Licitação na Modalidade Pregão Eletrônico 004/2020/CASA CIVIL, Processo Administrativo nº 0081383/2020/CASA CIVIL, o qual tem por objeto a aquisição de Bandeiras diversas, conforme a seguir:

LOTE 01	ITEM	EMPRESA CLASSIFICADA	VALOR GLOBAL R\$	SITUAÇÃO
	01	G & L INDÚSTRIA E COMÉRCIO LTDA EPP	R\$ 5.068,30	HABILITADO
	02	G & L INDÚSTRIA E COMÉRCIO LTDA EPP	R\$ 2.378,75	HABILITADO
	03	G & L INDÚSTRIA E COMÉRCIO LTDA EPP	R\$ 2.378,75	HABILITADO
	04	G & L INDÚSTRIA E COMÉRCIO LTDA EPP	R\$ 2.640,40	HABILITADO
	05	G & L INDÚSTRIA E COMÉRCIO LTDA EPP	R\$ 1.684,80	HABILITADO
	06	G & L INDÚSTRIA E COMÉRCIO LTDA EPP	R\$ 2.349,00	HABILITADO

Cuiabá, 17 de dezembro de 2020.

**Lauberto Ferreira da Conceição**  
Pregoeiro Oficial/SEPLAG  
(original assinado)

**Extrato do 4º Termo Aditivo ao Contrato nº 005/2017/GOVERNADORIA I- PARTES:** Contratante: **Casa Civil**. Contratada: **A.M. DE ABREU EIRELI**.  
**II- OBJETO:** De conformidade com as motivações administrativas constantes no **processo nº 327010/2020**, este instrumento tem por escopo acrescentar o percentual de 25% ao valor do Contrato nº 005/2017/GOV - prestação de serviço: instalação, desinstalação e manutenção preventiva e corretiva de ar condicionado.

**III - FUNDAMENTAÇÃO LEGAL:** Fundamenta-se o presente aditivo no inciso I, do Art. 65 da Lei 8.666/1993 com suas alterações.

**IV - ADITAMENTO DE VALOR DO CONTRATO:** Fica acrescido o percentual de 25% (vinte e cinco por cento), passando o valor mensal do contrato para **R\$ 16.019,49** (dezesesseis mil dezenove reais e quarenta e nove centavos) e o valor anual de **R\$ 80.097,45** (oitenta mil e noventa sete reais e quarenta e cinco centavos).

**V - RATIFICAÇÃO:** Ficam ratificadas todas as demais Cláusulas do Contrato nº 005/2017/GOV.

**VI - ASSINAM:** Em Cuiabá-MT, 18 de dezembro de 2020 **Anildo Cesário Correa**, Ordenador de Despesa da Casa Civil, Contratante - **Ana Maria de Abreu** - Representante legal da Empresa: A.M. DE ABREU EIRELI.

## SECRETARIAS

### SECRETARIA DE ESTADO DA CASA CIVIL

#### EXTRATO DO CONTRATO Nº. 024/2020/GOVERNADORIA

**PROCESSO: 412158/2020**

**CONTRATANTE - GOVERNADORIA**

**CONTRATADA - FABERGE DISTRIBUIDORA DE VEICULOS E PEÇAS LTDA**

**OBJETO:** O objeto do presente instrumento refere-se à aquisição de veículos operacionais novos e zero quilômetros visando a troca de veículos locados para própria frota atendendo a demanda de segurança de dignitários e da tropa do Gabinete Militar/ Governadoria do Estado de Mato Grosso.

**DOTAÇÃO ORÇAMENTÁRIA:** Projeto/atividade: 2006, Fonte: 100.

**EMPENHO:** 04102.0003.20.000685-2

**VIGÊNCIA:** O prazo do contrato é de 12 (doze) meses, sendo vigente durante o período de início 17/12/2020 e termino 17/12/2021.

**VALOR TOTAL:** R\$ 566.500,00 (quinhentos e sessenta e seis mil e quinhentos reais).

**DATA DA ASSINATURA:** 17 de dezembro de 2020.

**ASSINAM:** Anildo Cesário Correa - **Ordenador de Despesas** - Governadoria do Estado de Mato Grosso; Tânia Mara Crosariol - Representante da empresa Faberge Distribuidora de Veículos e Peças Ltda.

#### PORTARIA Nº 143/2020/CASACIVIL

**Designa servidores para atuarem como gestor, fiscal e suplente de fiscal, do contrato nº 024/2020/GOVERNADORIA.**

O SECRETÁRIO ADJUNTO DE ADMINISTRAÇÃO SISTEMICA DA CASA CIVIL no uso das atribuições legais que lhe confere o artigo 71, IV, da Constituição Estadual e do artigo 3º da Lei Complementar 566 de 20/05/2015, que dispõe sobre a Organização Administrativa do Poder Executivo Estadual e os Decretos Estaduais nº 840 de 10.02.2017 e nº 177 de 17.07.2019;

Art. 1º Designa os servidores abaixo para sem prejuízo de suas atribuições exercerem o cargo de gestor, fiscal e suplente de fiscal, respectivamente, do contrato:

Gestor do Contrato	Eduardo Henrique de Souza - matrícula 40181
Fiscal do Contrato	Wildes Lopes de Oliveira - matrícula 72014
Suplente de Fiscal do Contrato	Wilson Pinheiro da Silva - matrícula 98766

Art. 2º Esta portaria entra em vigor na data da sua publicação, surtindo efeitos retroativos a data do início da vigência contratual.

REGISTRA-SE. PUBLICA-SE E CUMPRE-SE.  
Cuiabá/MT, 17 de dezembro de 2020.

**ANILDO CESARIO CORREA**  
SECRETÁRIO ADJUNTO DE ADMINISTRAÇÃO SISTEMICA  
CASA CIVIL  
(Original assinado)



**SEPLAG**

**SECRETARIA DE ESTADO DE PLANEJAMENTO E GESTÃO**

**EXTRATO DO CONTRATO Nº 041/2020/SEPLAG**

Processo: 426721/2020  
 PARTES: ESTADO DE MATO GROSSO, por intermédio da SECRETARIA DE ESTADO DE PLANEJAMENTO E GESTÃO e a EMPRESA MASTER UNIFORMES E BRINDES INDUSTRIA E COMERCIO LTDA.  
 OBJETO: aquisição de uniformes, em atendimento ao termo de Cooperação Técnica firmado entre o Estado de Mato Grosso, por intermédio da Fundação Nova Chance e a SEPLAG, do Projeto Reeducando.  
 Valor Total Estimado do Contrato é de: R\$ 9.540,60 (nove mil e quinhentos e quarenta reais e sessenta centavos).  
 DA VIGÊNCIA: O prazo de vigência do Contrato é de 12 (doze) meses, contados a partir de sua assinatura  
 DA DOTAÇÃO ORÇAMENTÁRIA: UO:30101/PROJETO/ATIVIDADE:2558/  
 FONTE:100/ELEMENTO DE DESPESA:339030  
 DA FISCALIZAÇÃO: Fiscal Titular do Contrato: Giselle Araújo Santos, matrícula nº 260652.  
 Fiscal Substituto do Contrato: Divino Florentino Santana Junior matrícula nº 280540.  
 Cuiabá - MT 17 de dezembro de 2020.  
 ASSINAM: Sr. Basílio Bezerra Guimarães dos Santos - Secretário de Estado de Planejamento e Gestão/CONTRATANTE e o Sr. Eloi Gongora Silveira /CONTRATADA

**EXTRATO DO CONTRATO Nº 040/2020/SEPLAG**

Processo: 409267/2020  
 PARTES: ESTADO DE MATO GROSSO, por intermédio da SECRETARIA DE ESTADO DE PLANEJAMENTO E GESTÃO e a EMPRESA POSITIVO TECNOLOGIA S/A  
 OBJETO: Aquisição de computadores tipo avançado para atender às necessidades da Secretaria de Estado de Planejamento e Gestão.  
 Valor Total Estimado do Contrato é de: R\$ 425.000,00 (quatrocentos e vinte e cinco mil reais)  
 DA VIGÊNCIA: O prazo de vigência do Contrato é de 12 (doze) meses, contados a partir de sua assinatura.  
 DA DOTAÇÃO ORÇAMENTÁRIA: UO:11601/PROJETO/ATIVIDADE:2009/  
 FONTE:100/ELEMENTO DE DESPESA:449052  
 DA FISCALIZAÇÃO: Fiscal Titular do Contrato: Adriano Gonçalo de Moraes, matrícula nº 246104.  
 Fiscal Substituto do Contrato: Alex Campos de Matos, matrícula nº 139997.  
 Cuiabá - MT 15 de dezembro de 2020.  
 ASSINAM: Sr. Basílio Bezerra Guimarães dos Santos - Secretário de Estado de Planejamento e Gestão/CONTRATANTE e o Sr. Ademir Freiria /CONTRATADA

**EXTRATO DO CONTRATO Nº 039/2020/SEPLAG**

PROCESSO:441754/2020  
 PARTES: ESTADO DE MATO GROSSO, por intermédio da SECRETARIA DE ESTADO DE PLANEJAMENTO E GESTÃO e a EMPRESA AMAZÔNIA COMERCIO DE EQUIPAMENTOS CONTRA INCÊNDIO LTDA.  
 OBJETO: Aquisição de extintor, pintura de sinalização dos espaços onde estes equipamentos serão colocados em atendimento à demanda da Secretaria de Estado de Planejamento e Gestão.  
 Valor Total Estimado do Contrato é de: R\$ 6.080,00 (seis mil e oitenta reais).  
 DA VIGÊNCIA: O prazo de vigência do Contrato é de 12 (doze) meses, contados a partir de sua assinatura.

Secretaria Adjunta da Receita Pública - SARP  
 Superintendência de Fiscalização - SUFIS  
 Coordenadoria de Fiscalização de Combustível, Comércio e Serviços - CFCS

DA DOTAÇÃO ORÇAMENTÁRIA: UO:11601/PROJETO/ATIVIDADE:2007/  
 FONTE:240/ ELEMENTO DE DESPESA:449052  
 DA FISCALIZAÇÃO: Fiscal Titular do Contrato: Rhafael Lucas de Brito Correa - Matrícula: 290581  
 Fiscal Substituto do Contrato: Rubens Mauro Ribeiro - Matrícula: 50513.  
 Cuiabá - MT 16 de dezembro de 2020.  
 ASSINAM: Sr. Basílio Bezerra Guimarães dos Santos - Secretário de Estado de Planejamento e Gestão/CONTRATANTE e a Sr. Adilson Pereira da Silva /CONTRATADA.

**EXTRATO DO CONTRATO Nº 038/2020/SEPLAG**

PROCESSO:441754/2020  
 PARTES: ESTADO DE MATO GROSSO, por intermédio da SECRETARIA DE ESTADO DE PLANEJAMENTO E GESTÃO e a EMPRESA META EXTINTORES LTDA.  
 OBJETO: O objeto do presente instrumento refere-se contratação de empresa especializada na prestação do serviço de manutenção e recarga de extintores, pintura de sinalização dos espaços onde estes equipamentos serão colocados em atendimento à demanda da Secretaria de Estado de Planejamento e Gestão.  
 Valor Total Estimado do Contrato é de: R\$ 5.180,96 (cinco mil cento e oitenta reais e noventa e seis centavos)  
 DA VIGÊNCIA: O prazo de vigência do Contrato é de 12 (doze) meses, contados a partir de sua assinatura.  
 DA DOTAÇÃO ORÇAMENTÁRIA: UO:11601/PROJETO/ATIVIDADE:2007/  
 FONTE:240/ ELEMENTO DE DESPESA:339030  
 DA FISCALIZAÇÃO: Fiscal Titular do Contrato: Rhafael Lucas de Brito Correa - Matrícula: 290581.  
 Fiscal Substituto do Contrato: Rubens Mauro Ribeiro - Matrícula: 50513.  
 Cuiabá - MT,16 de dezembro de 2020.  
 ASSINAM: Sr. Basílio Bezerra Guimarães dos Santos - Secretário de Estado de Planejamento e Gestão/CONTRATANTE e a Sra. Priscila Consani das Mercês de Oliveira /CONTRATADA

**SEFAZ**

**SECRETARIA DE ESTADO DE FAZENDA**

**COORDENADORIA DE CONTRATOS E GESTÃO DE ATAS DE REGISTRO DE PREÇOS - CCGA/SUAC - SAAF/SEFAZ  
 EXTRATO DO 4º TERMO ADITIVO AO CONTRATO Nº 043/2018/SAAF/SEFAZ**

**CONTRATANTE: O ESTADO DE MATO GROSSO**, por intermédio da **SECRETARIA DE ESTADO DE FAZENDA - SEFAZ.**  
**CONTRATADA: PRIME CONSULTORIA E ASSESSORIA EMPRESARIAL LTDA, CNPJ: 05.340.639/0001-30**  
**PROTOCOLO: 654482/2020**  
**OBJETO:** Prorrogação da vigência do contrato por mais 12 (doze) meses.  
**VIGÊNCIA:** A vigência terá início em **01/01/2021** e término em **01/01/2022.**  
**DATA DE ASSINATURA: 30/12/2020.**  
**VALOR ESTIMADO GLOBAL: R\$696.612,50 (seiscentos e noventa e seis mil seiscentos e doze reais e cinquenta centavos).**  
**DOTAÇÃO ORÇAMENTÁRIA: Projeto Atividade: 2006/ Elemento Despesa: 33.90.30.52/ Fonte: 100**  
**ASSINAM:** pelo **Contratante, Maria Célia De Oliveira Pereira**, Secretária Adjunta de Relacionamento com o Contribuinte e **Kleber Geraldino Ramos Dos Santos**, Secretário Adjunto de Administração Fazendária e, pela **Contratada, Sirlene Cardoso Minganti - Prime Consultoria e Assessoria Empresarial LTDA.**

RAZÃO SOCIAL	CNPJ	INSCRIÇÃO ESTADUAL	COMUNICADO DE AUTUAÇÃO FISCAL	E-PROCESS	NAI
TERRA PREMIUM COMÉRCIO DE MÁQUINAS AGRICOLA LTDA	21.346.829/0001-10	13.561.234-9	498706/1759/96/2020	5864952/2020	387650000142020108
TERRA PREMIUM COMÉRCIO DE MÁQUINAS AGRICOLA LTDA	21.346.829/0002-00	13.565.153-0	498707/1759/96/2020	5864952/2020	387650000142020108
TERRA PREMIUM COMÉRCIO DE MÁQUINAS AGRICOLA LTDA	21.346.829/0003-82	13.565.142-5	498708/1759/96/2020	5864952/2020	387650000142020108
V PETRO COMÉRCIO DE COMBUSTÍVEIS LTDA EPP	03.242.527/0001-10	13.188.393-3	459181/1759/39/2020	5799213/2020	225831000852020140



A Coordenadoria de Fiscalização de Combustível, Comércio e Serviços - CFCS, por esta publicação de Edital de Notificação, cientifica o(s) contribuinte(s) da emissão da(s) Notificação(ões), conforme relação acima. O(s) contribuinte(s) acima mencionados poderá(ão) tomar(em) conhecimento dessa(s) pendência(s) junto à SEFAZ-MT, por meio de acesso ao Portal da SEFAZ-MT ([www.sefaz.mt.gov.br](http://www.sefaz.mt.gov.br)), no Menu "Serviços", na Pasta de Consulta "Notificação-e", onde deverão ser informados: 1) o número da Notificação; 2) o número do CNPJ/CPF do Contribuinte; 3) o código verificador (o qual deve ser solicitado por E-mail em [notifica.ouvidoria@sefaz.mt.gov.br](mailto:notifica.ouvidoria@sefaz.mt.gov.br), que será enviado somente para o endereço eletrônico da empresa cadastrado na SEFAZ-MT).

**COORD. DE FISCALIZAÇÃO ELETRÔNICA DE TRÂNSITO - CFET  
INTIMAÇÃO**

A partir da publicação deste Edital de Notificação fica (m) notificado (s) o (s) contribuinte (s) mencionado (s) a tomar (em) conhecimento de pendência (s) junto à SEFAZ-MT. O detalhamento desta (s) pendência (s) poderá ser verificado por meio de acesso ao Portal da SEFAZ-MT ([www.sefaz.mt.gov.br](http://www.sefaz.mt.gov.br)), no Menu "Serviços", na Pasta "Consulta de Notificação-e", onde deverão ser informados: 1) o número da Notificação de Lançamento; 2) o número do CNPJ/CPF do Contribuinte; 3) o código verificador (o qual deve ser solicitado junto ao e-mail [notifica.ouvidoria@sefaz.mt.gov.br](mailto:notifica.ouvidoria@sefaz.mt.gov.br), informando o número da Inscrição Estadual e do documento, que será enviado por e-mail da empresa cadastrada na SEFAZ-MT.)

Contribuinte	Inscrição Estadual	Nº da Notificação
ALESSANDRO FONSECA LOUREIRO	138426368	510515/693/11/2020
ANA DE SOUZA MATOS	138287139	510516/693/11/2020
ELIFES JOAQUIM GERMANO	138368821	510519/693/11/2020
GABRIEL FRANCO CASAVECHIA	138346682	510512/693/11/2020
GEOVANE GONCALVES SOARES	138193460	510518/693/11/2020
JANETE SOARES	138330751	510520/693/11/2020
JUAN FELIPE MASCAROS GIOMETTI HEREDIA	138203865	510513/693/11/2020
LEONARDO OLIVEIRA SANDES	138340757	510517/693/11/2020
LUIZ ANTONIO PINHEIRO DE LACERDA E OUTROS	138292213	510514/693/11/2020
MARCIO SOARES MOREIRA	138166196	510511/693/11/2020
TONY MARCOS DE OLIVEIRA	138420742	510509/693/11/2020
VINICIUS CAON DE MATOS	138308322	510510/693/11/2020

**COORD. DE CONTROLE E TRAMITAÇÃO DE PROC. ADM. TRIBUTÁRIO  
- CPAT  
NOTIFICAÇÃO DE APENSAMENTO DE PROCESSOS**

A COORDENADORIA DE CONTROLE E TRAMITAÇÃO DE PROCESSO ADMINISTRATIVO TRIBUTÁRIO - CPAT, por intermédio desta publicação do edital de Notificação, considera que fica(m) notificado(s) o(s) contribuinte(s) da emissão da(s) INTIMAÇÃO(ÕES), conforme abaixo. O(s) contribuinte(s) poderá(ão) tomar conhecimento dessa(s) intimação(ões) junto à SEFAZ-MT por meio de acesso ao Portal da Secretaria de Estado da Fazenda na internet ([www.sefaz.mt.gov.br](http://www.sefaz.mt.gov.br)), no menu "Serviços", na Pasta "Notificação-e", clicando no LINK DO SERVIÇO, onde deverão ser informados: 1) o número completo da Intimação; 2) o número do CNPJ/CPF do Contribuinte; 3) o Código Verificador; 4) o Código da Imagem. O Código Verificador da Notificação será enviado ao(s) e-mail(s) do(s) contribuinte(s) cadastrado(s) na SEFAZ/MT. Caso o(s) mesmo(s) não receba(m) o "Código Verificador da Notificação", deverá(ão) solicitá-lo por mensagem eletrônica endereçada ao e-mail [notifica.ouvidoria@sefaz.mt.gov.br](mailto:notifica.ouvidoria@sefaz.mt.gov.br).

Contribuinte	Inscrição Estadual	Nº da Notificação
TOSHIBA SISTEMAS DE T&D DO BRASIL LTDA	133732533	459158/1719/96/2020

**COORD. DE FISCALIZAÇÃO ELETRÔNICA DE TRÂNSITO - CFET  
NOTIFICAÇÃO DE LANÇAMENTO**

A CFET - Coordenadoria de Fiscalização Eletrônica de Trânsito, por intermédio desta publicação do Edital de Notificação, considera que fica (m) notificado (s) o (s) contribuinte (s) abaixo mencionado (s) a tomar (em)

conhecimento de pendência (s) junto à SEFAZ-MT. O detalhamento desta (s) pendência (s) poderá ser verificado por meio de acesso ao Portal da SEFAZ-MT ([www.sefaz.mt.gov.br](http://www.sefaz.mt.gov.br)), no Menu "Serviços", na Pasta "Consulta de Notificação-e", onde deverão ser informados: 1) o número completo da Notificação; 2) o número do CNPJ/CPF do Contribuinte; 3) o código verificador (o qual deve ser solicitado por mensagem eletrônica, que deverá ser enviada somente por e-mail do contribuinte cadastrado na SEFAZ-MT, para [notifica.ouvidoria@sefaz.mt.gov.br](mailto:notifica.ouvidoria@sefaz.mt.gov.br)).

Contribuinte	Inscrição Estadual	Nº da Notificação
GUSTAVO MENDES HONORATO DE OLIVEIRA EIRELI	138159041	498697/693/11/2020

**COORD. DE FISCALIZAÇÃO DE INDÚSTRIA E AGRONEGÓCIO - CFIA  
COMUNICADO DE AUTUAÇÃO FISCAL**

A partir da publicação deste Edital, fica notificado o contribuinte acima mencionado a tomar conhecimento de pendência junto à SEFAZ-MT. O detalhamento destas pendências poderá ser verificado por meio de acesso ao Portal da SEFAZ-MT ([www.sefaz.mt.gov.br](http://www.sefaz.mt.gov.br)), no Menu "Serviços", na Pasta de Consulta "Notificação-e", onde deverão ser informados: 1) o número da Notificação; 2) o número do CNPJ/CPF do Contribuinte; 3) o código verificador (o qual deve ser solicitado por E-mail em [notifica.ouvidoria@sefaz.mt.gov.br](mailto:notifica.ouvidoria@sefaz.mt.gov.br), que será enviado somente para o endereço eletrônico da empresa cadastrado na SEFAZ-MT.

Contribuinte	Inscrição Estadual	Nº da Notificação
J P GUIMARÃES	134622766	498895/1760/39/2020

**COORDENADORIA DE CONTROLE E MONIT. DE PEQUENOS CONTRIBUINTES - CMPC  
COMUNICADO  
CMPC - COORDENADORIA DE CONTROLE E MONITORAMENTO DE PEQUENOS CONTRIBUINTES**

A partir da publicação deste Edital, ficam cientificados os contribuintes abaixo mencionados a tomar conhecimento de pendência(s) junto à SEFAZ-MT. O detalhamento desta(s) pendência(s) poderá(ão) ser verificado(s) por meio de acesso ao portal da SEFAZ-MT ([www.sefaz.mt.gov.br](http://www.sefaz.mt.gov.br)). No menu SERVIÇOS/ACESSO SERVIÇOS/OUTROS USUÁRIOS/Tipo de Usuário: "Contabilista" ou "Contribuinte MT"; Preencher os campos de identificação do usuário; acessar o SNE - "Sistema de Notificação Eletrônica" e Clicar em "Pesquisar Notificação por Número"; informar o número da NOTIFICAÇÃO, OU, Menu "SERVIÇOS", na Pasta Consulta de Notificação-e, onde deverão ser informados: : 1) número completo da Notificação 2) número do CNPJ/CPF do Contribuinte; 3) código verificador (o qual deve ser solicitado por mensagem eletrônica, que deverá ser enviada somente por e-mail do contribuinte cadastrado na SEFAZ-MT, para [notifica.ouvidoria@sefaz.mt.gov.br](mailto:notifica.ouvidoria@sefaz.mt.gov.br)).

Contribuinte	Inscrição Estadual	Nº da Notificação
3L COMERCIO E TRANSPORTES LTDA	138402841	487102/1758/68/2020
4 MENINAS COMERCIO DE GAS E AGUA EIRELI	137481292	482367/1758/68/2020
A A BIANO ME	134031091	476969/1758/68/2020
A B DA SILVEIRA	137363486	473378/1758/68/2020
A F LIMA & CIA LTDA	135538823	472769/1758/68/2020
A M CAMPOS METALURGICA ME	133509770	470800/1758/68/2020
A M LIMA DE ARAUJO PEREIRA PREST DE SERVIÇOS ME	134549996	485757/1758/68/2020
A P PAIVA TRANSPORTES EPP	134855370	492642/1758/68/2020
A R MORENO VEICULOS EIRELI EPP	138389055	486632/1758/68/2020
A S BATISTA	134007816	474312/1758/68/2020
A S DA SILVA MEIRA	137204574	481038/1758/68/2020
A S GÁS E ÁGUA LTDA ME	134745892	468443/1758/68/2020
A&B PAPELARIA MOVEIS PARA ESCRITORIOS E INFORMATICA LTDA	138417504	490858/1758/68/2020
A. C. - BOMBA INJETORA LTDA. ME	137025548	469677/1758/68/2020

Contribuinte	Inscrição Estadual	Nº da Notificação
A. C. DA SILVA PANIFICADORA ME	136486240	467976/1758/68/2020
A. DO C. SEBA JUNIOR ME	133613160	474219/1758/68/2020
A. M. SANCHEZ LTDA.	132010186	492882/1758/68/2020
A. QUEIROZ DA SILVA ME	133814645	476686/1758/68/2020
A. R. COZER	134439082	483500/1758/68/2020
A. R. DE OLIVEIRA PAPELARIA	131230166	482296/1758/68/2020
A.FLORENTINO DE OLIVEIRA ME	136047440	468850/1758/68/2020
A.L. BARETTA	137478208	488176/1758/68/2020
ACACIA COMERCIO DE ALIMENTOS E TRANSPORTES LTDA	138279667	493958/1758/68/2020
ACM BARBOSA AUTO CENTER EIRELI ME	136783147	494359/1758/68/2020
ACOFRESA FERRAGENS IMPORTADORA E EXPORTADORA LTDA	137334729	485113/1758/68/2020
ADAO CARVALHO PIRES ME	130092037	491103/1758/68/2020
ADRIANO ROMA DOS ANJOS	136028039	473577/1758/68/2020
AGOSTINHO ANTONIO MAGNAGNAGNO ME	135777771	469211/1758/68/2020
AGRO PARTS LTDA	137621086	469276/1758/68/2020
AGRO RJ PRODUTOS AGROPECUARIOS LTDA ME	135410894	488930/1758/68/2020
AGRO TEC COMERCIO E REPRESENTACAO AGROPECUARIA LTDA	138347212	471245/1758/68/2020
AGROFLORA BRASIL PISCICULTURA LTDA	138353468	469239/1758/68/2020
AIRTON DOS SANTOS DA SILVA - COMERCIO	134230620	490178/1758/68/2020
AIRTON VIOTTO EIRELI	138161798	486008/1758/68/2020
ALAN CORDEIRO CLEMENTINO EIRELI	134746368	477630/1758/68/2020
ALCINDO JOSE DA SILVA	133142841	493180/1758/68/2020
ALCINEI RODRIGUES FERREIRA ME	134656857	492978/1758/68/2020
ALEX PREMOLI	135712416	471236/1758/68/2020
ALEXSANDRA DE OLIVEIRA COSTA DA CRUZ ME	132092778	488619/1758/68/2020
ALMEIDA & LIMA LTDA	136600042	493224/1758/68/2020
ALUSHOPPING ESQUADRIAS EM ALUMINIO EIRELI	138393931	478704/1758/68/2020
ALVINA BARBOSA DE SOUZA & CIA LTDA ME	132327821	483706/1758/68/2020
AMANDA BARBOSA DA SILVA CHAGAS	138242283	468084/1758/68/2020
AMAURY FRANCISCO CARMO	130524638	493231/1758/68/2020
AMORIM E ROYO LTDA	133288455	486283/1758/68/2020
ANA CAROLINA L. BRITO MUNHOZ	137710046	467811/1758/68/2020
ANA PAULA PRATES RIOS BRUSCAGIN	135762154	476271/1758/68/2020
ANDERSON LUIZ DA COSTA TRANSPORTE EIRELI	137076509	480455/1758/68/2020
ANDRE LUIS MAGALHAES	137445059	492302/1758/68/2020
ANGELA DA COSTA GOMES	138292353	474833/1758/68/2020
ANGELA DA SILVA SANT ANA COSTA REPARACAO DE EQUIP. HOSPITALARES	138275106	489836/1758/68/2020
ANTONIO BENTO DA COSTA EIRELI ME	136768008	483470/1758/68/2020
ANTONIO CARLOS DESORDI	134414179	488516/1758/68/2020
APARECIDA FRANCISCA TELVA PONCE	132932601	491125/1758/68/2020
ARANORTE -INDUSTRIA E COMERCIO LTDA- ME	132112507	468918/1758/68/2020
ARCEU GUIMARAES ME	133814750	475401/1758/68/2020
ARLETE HELIA DA SILVA CAMPOS	137830106	472468/1758/68/2020

Contribuinte	Inscrição Estadual	Nº da Notificação
ART MANHA COMERCIO DE EMBALAGENS LTDA	133610713	483043/1758/68/2020
ASTRO MOTOS LTDA	133376257	472013/1758/68/2020
AUDIONEW MUSICAL COMERCIO E IMPORTACAO EIRELI	138410097	478797/1758/68/2020
AUTENTQUIMICA COMERCIO DE PRODUTOS DE LIMPEZA LTDA	137811179	487079/1758/68/2020
AUTO CENTER FORT AGRICOLA EIRELI	138376212	468466/1758/68/2020
AUTO COUROS SINOP TAPECARIA AUTOMOTIVA LTDA ME	136173292	484119/1758/68/2020
AUTO ELETRICA NOVA MARINGA EIRELI	138276900	476172/1758/68/2020
AVISERVI SERVICOS DE LIMPEZA LTDA	136781870	490343/1758/68/2020
B. Z. AUTO MECANICA EIRELI	137396856	479201/1758/68/2020
BALSAMO PECUARIA PRODUTIVA EIRELI	137194587	469939/1758/68/2020
BERILO DA SILVA CARDOSO 83720596168	137703198	481756/1758/68/2020
BESSA MATERIAIS PARA CONSTRUCAO E PINTURA EIRELI	136827233	491715/1758/68/2020
BETO COMERCIO DE HORTALICAS EIRELI	137317417	479409/1758/68/2020
BIKE'S MT COMERCIO VAREJISTA DE BICICLETAS EIRELI	137663510	476428/1758/68/2020
BIOPLAN AMBIENTAL EIRELI	138271135	478963/1758/68/2020
BONVECHIO & BONVECHIO LTDA EPP	137139799	486189/1758/68/2020
BORRACHARIA MULTI PNEUS EIRELI ME	136896448	468615/1758/68/2020
BORRACHARIA PIT STOP LTDA	138329605	477946/1758/68/2020
BRUMEL COMERCIO DE ESQUADRIAS LTDA ME	131876325	487014/1758/68/2020
BRUNA DA SILVA CARVALHO EIRELI	137032757	479835/1758/68/2020
BRUSCHI & OLIVEIRA DA SILVA LTDA ME	136234496	485047/1758/68/2020
C F DA CRUZ PEREIRA ME	133713458	489665/1758/68/2020
C L COMERCIO DE BALANCAS E SERVICOS EIRELI - ME	135209641	482209/1758/68/2020
C S M COMERCIO E SERVICOS DE SISTEMAS DE SEGURANCA EIRELI EPP	133686205	471675/1758/68/2020
C. A. LEITE & CIA LTDA	138383448	491020/1758/68/2020
C. A. S. LANCHONETE E SORVETERIA LTDA-ME	133622533	483147/1758/68/2020
C. P. OLIVEIRA - ACESSÓRIOS ME	136877672	473887/1758/68/2020
CACA E PESCA CENTRO OESTE EIRELI EPP	132066025	479423/1758/68/2020
CAFEMIL ALIMENTOS EIRELI	138225656	473403/1758/68/2020
CAMP DIESEL BOMBAS INJETORAS LTDA	134388461	481958/1758/68/2020
CAMPOS COMERCIO E REPRESENTACAO DE PRODUTOS AGROPECUARIOS EIRELI	133770842	483894/1758/68/2020
CAO FORTE EIRELI	137334990	489407/1758/68/2020
CARLA ADRIANA MAY DALMASO	137268769	470233/1758/68/2020
CARLA R. COUTINHO ME	137065116	492315/1758/68/2020
CARLITO ALVES DOS DANTOS JUNIOR - ME	135868750	478294/1758/68/2020
CARLOS EDUARDO KRAMPE	136600905	482855/1758/68/2020
CARLOS PIRES CARVALHO	136368387	493982/1758/68/2020
CARVOARIA BANDEIRANTES LTDA ME	134771583	495380/1758/68/2020

Contribuinte	Inscrição Estadual	Nº da Notificação
CASA DA LAJE INDUSTRIA E COMERCIO LTDA EPP	136327265	478531/1758/68/2020
CASA DOS PARA-BRISAS, VIDROS E ACESSORIOS EIRELI ME	136924930	488616/1758/68/2020
CASTILHO PRODUTOS SANEANTES EIRELI	137434561	478213/1758/68/2020
CEDRO MOVEIS IND. E COM. LTDA	133070026	492884/1758/68/2020
CELINA DE MIRANDA SCHUSTER	137234821	485579/1758/68/2020
CELSO FONTES LOZANO-ME	132733587	479043/1758/68/2020
CENTRAL SAT LTDA ME	133702294	471513/1758/68/2020
CENTRO DE CRIACAO E COMERCIO DE GELADOS, DOCES E CAFE EIRELI	137358512	484222/1758/68/2020
CENTRO-OESTE TOYS - COLECIONAVEIS, ACESSORIOS E DECORACAO LTDA	137318731	491526/1758/68/2020
CERAMICA 3 ESTRELAS EIRELI	137211627	471179/1758/68/2020
CERAMICA LAVAPES LTDA ME	133343367	472584/1758/68/2020
CEROZINI & SOUZA LTDA	137154704	483525/1758/68/2020
CERVEJARIA DUMATO LTDA	136659691	473950/1758/68/2020
CERÂMICA GISELE COMERCIO DE PISOS E PEÇAS ESPECIAIS LTDA ME	135978742	489516/1758/68/2020
CEZAR FERNANDO VISNIESKI ME	132123312	494838/1758/68/2020
CHRISTIAN ARAKE SETUGUTI EPP	131867679	486933/1758/68/2020
CICERO BELARMINO DOS SANTOS ME	136075878	488518/1758/68/2020
CICERO MATIAS PEREIRA - EIRELI	138212082	485347/1758/68/2020
CINE LASER BARRA DO GARCAS LTDA ME	136307825	480634/1758/68/2020
CLARICE JOSE SILVA DE SOUZA PEDRO ME	133649865	474843/1758/68/2020
CLAUDIA GOMES NEVES LOIOLA	137678142	488254/1758/68/2020
CLAUDIANA GONCALVES SOUZA DOS SANTOS 82237034168	134205529	495257/1758/68/2020
CLAUDIVAN DALASTRA MOURA 01596738014 - ME	136824722	480910/1758/68/2020
CLEBER HENRIQUE SILVA FARIA EIRELI	137734263	491158/1758/68/2020
CLEBSON SILVA DOS SANTOS ME	134744144	475670/1758/68/2020
CLIMA SERVICE CLIMATIZACAO E REFRIGERACAO EIRELI	137211546	488511/1758/68/2020
CLIMATEC CLIMATIZACAO E REFRIGERACAO EIRELI	136773184	492797/1758/68/2020
CLINICA DAS CADEIRAS COMERCIO E SERVICOS LTDA ME	133857123	488505/1758/68/2020
CNCM CENTRO NORTE COMERCIO DE METAIS EIRELI	133525589	468591/1758/68/2020
COLNIZA PLACAS COMERCIO DE PLACAS LTDA	133019160	495064/1758/68/2020
COMAP BOLOGNESI MARTINS LTDA	138279934	491078/1758/68/2020
COMERCIAL COMEL OLIVEIRA LTDA ME	134326261	470196/1758/68/2020
COMERCIAL DE ALIMENTOS OURO BRANCO LTDA	133198286	489014/1758/68/2020
COMERCIO DE ALIMENTOS BANDEIRA LTDA ME	131245627	472472/1758/68/2020
COMERCIO E EXPORTACAO DE MADEIRAS NAJAR E ZANELLA LTDA	138284806	491678/1758/68/2020
COMERCIO E SERVICOS DE VEICULOS E MOTOS SPEED LTDA	137738803	474126/1758/68/2020

Contribuinte	Inscrição Estadual	Nº da Notificação
COMERCIO PRODUTOS FARMACEUTICOS FARMACIA PRECO BAIXO LTDA ME	135641837	473212/1758/68/2020
CONSTRUTORA EXTRAPLAN EIRELI	133048292	494560/1758/68/2020
CONVENIENCIA DO BOSQUE LTDA ME	135373212	473119/1758/68/2020
CONVENIENCIA E LANCHONETE BOM JOSE LTDA	133621430	480376/1758/68/2020
CRISTIANE EDITE BARRETO DOS SANTOS	135656001	495232/1758/68/2020
CRISTIANI VILLA DOS SANTOS	137844948	481425/1758/68/2020
CUIA GRANDE TRANSPORTADORA LTDA ME	135145899	489274/1758/68/2020
D J DA SILVA	138274665	471680/1758/68/2020
D PICHEK DE SOUZA	138319529	493113/1758/68/2020
D. BRITO CRUZ	131954210	471735/1758/68/2020
D. M. DUARTE EIRELI	137734905	473836/1758/68/2020
D. P. PAIXAO SILVA SOUZA LTDA	137625987	478890/1758/68/2020
D. SOARES ROCHA EIRELI	137727992	483145/1758/68/2020
DALZIZA DE LARA PILOCELLI EPP	138452717	477156/1758/68/2020
DANGELO GAIO HOFFMANN	136751989	480233/1758/68/2020
DARCILEIA MARTIN LTDA	134174860	470963/1758/68/2020
DEBORA DE OLIVEIRA ANDRADE & CIA LTDA ME	133895220	479254/1758/68/2020
DELTA COMERCIO DE MADEIRAS E MATERIAIS DE CONSTRUCAO EIRELI - ME	135280990	482974/1758/68/2020
DENIS EDUARDO BARBOSA DA COSTA ME	134432509	478585/1758/68/2020
DESTAK BIJUTERIA E ARTIGOS DE PRESENTES EIRELI	133823695	470735/1758/68/2020
DIANA RAFAELA SIMAO	134645669	486517/1758/68/2020
DIAS DA SILVA & PRAEIRO LTDA ME	134251067	484669/1758/68/2020
DIGE FORROS E DIVISÓRIAS EIRELI ME	136915922	480689/1758/68/2020
DISBRASIL DISTRIBUIDORA DE ARTIGOS DO VESTUARIO EIRELI ME	134795660	481010/1758/68/2020
DISTRIBUIDORA DE BEBIDAS CLASSE A LTDA - ME	134629302	479542/1758/68/2020
DIVIMASTER COMERCIO DE FORROS E DIVISORIAS LTDA ME	133144232	479601/1758/68/2020
DIVINA ALVES LOPES DOS SANTOS ACOUGUE	135939550	492114/1758/68/2020
DIVINO V PINTO	131396056	473952/1758/68/2020
DJALMA BARROS DA CRUZ	137473206	494832/1758/68/2020
DJONATA CANDIDO DOS SANTOS SOUZA 00321870174	137089180	494534/1758/68/2020
DJS MEDICAMENTOS E PERFUMARIA LTDA ME	134972872	481781/1758/68/2020
DMS COMERCIO DE ALIMENTOS LTDA	138264252	489486/1758/68/2020
DOUGLAS SANTOS JUVENAL EIRELI	135142253	494077/1758/68/2020
DROGARIA DOIS IRMAOS EIRELI	138366845	478193/1758/68/2020
DROGARIA SUPER FARMA LTDA - ME	134439686	484835/1758/68/2020
DROGARIA VERANOPOLIS LTDA	138328986	486040/1758/68/2020
DROGARIA VIDA EIRELI - ME	133888541	477898/1758/68/2020
DROGARIA VITORIA LTDA	134714520	469958/1758/68/2020
DUANY COMERCIO DE BEBIDAS LTDA ME	135371600	489309/1758/68/2020
DZ BOLSAS E CALCADOS EIRELI	135782546	479245/1758/68/2020
E F DE MORAES COMERCIO ME	134839641	479809/1758/68/2020
E S DE PAULA VIDAL EMBALAGENS EIRELI	134199065	472710/1758/68/2020
E S PEREIRA ME	133765970	494268/1758/68/2020



Contribuinte	Inscrição Estadual	Nº da Notificação
E. D. DE C. SILVA MERCEARIA	135779502	476412/1758/68/2020
E. DE ALENCAR LOPES ME	136211992	476857/1758/68/2020
E. DE FREITAS MACEDO ME	134374827	470091/1758/68/2020
E. L. COMERCIO DE PAES EIRELI	138160562	468327/1758/68/2020
E. N. FEITOSA	131365134	482556/1758/68/2020
E.DALCIN & CIA LTDA	134621034	470734/1758/68/2020
EC SILVERIO EIRELI	137334125	480462/1758/68/2020
EDEVALDO EMERSON DE OLIVEIRA	132193809	481003/1758/68/2020
EDEVALDO LIMA DE ALMEIDA ME	135629225	478254/1758/68/2020
EDIMILSON FELICIANO DE OLIVEIRA	131652206	479493/1758/68/2020
EDMAR BARROS COSTA	137282265	484800/1758/68/2020
EDMILSON FERREIRA DE LISBOA ME	138326746	494241/1758/68/2020
EDMILSON LINO DA SILVA ME	137102461	477250/1758/68/2020
EDMILSSON BATISTA DA SILVA COMERCIO ME	136268110	480448/1758/68/2020
EDSON BRILHANTE-ME	134211880	484817/1758/68/2020
EDSON FURQUIM ME	134824768	480103/1758/68/2020
EDSON RIBEIRO PEREIRA	133476901	478967/1758/68/2020
EDUARDO AUGUSTO MAITAN TRANSPORTES - ME	134489292	487602/1758/68/2020
ELEOCLOVISON DOS SANTOS 86448358153	135267951	490221/1758/68/2020
ELIANE PEREIRA DOS SANTOS ÓTICA	133043878	482837/1758/68/2020
ELICIANE DA SILVA PEREIRA ME	134422449	472436/1758/68/2020
ELIZABETE DOS SANTOS FERRAZ GARCEZ	138374961	486787/1758/68/2020
ELIZANGELA M. F. E CIA LTDA - ME	130280976	478662/1758/68/2020
ELIZETE CEZARINA LEMES DE SOUZA	137733658	484576/1758/68/2020
ELZA M A DA SILVA	137054203	489924/1758/68/2020
EMPORIO DOS ASSADOS EIRELI	137233981	492492/1758/68/2020
ESPAZZO DELIVERY RESTAURANTE EIRELI	137755759	493753/1758/68/2020
ESPERANCA GAS E AGUA EIRELI	135261430	494466/1758/68/2020
ESQUADRIAS MUNARETTO LTDA ME	132373580	494394/1758/68/2020
EUDICEIA MACHADO ALCANTARA FRANCA ME	132078120	485881/1758/68/2020
EUFRÁZIO & CORRÊA DA COSTA LTDA	133831469	478676/1758/68/2020
EVALDO C TEIXEIRA	131609904	477577/1758/68/2020
EVERNILZA COMERCIO DE MATERIAIS PARA CONSTRUCAO LTDA	133041395	473868/1758/68/2020
F A NOGUEIRA	137559801	484016/1758/68/2020
F DE ALMEIDA FLORES	138293945	486501/1758/68/2020
F. E. PEDROSO EPP	135353467	480062/1758/68/2020
F. J. M. DE ARAUJO - EIRELI	136692346	482314/1758/68/2020
F.M DA SILVA MARMORARIA ME	136189814	484102/1758/68/2020
F.S. CARNEIRO E CIA LTDA ME	131940090	483761/1758/68/2020
FABIO AZEVEDO PINHEIRO VALENGA	135198992	480713/1758/68/2020
FERNANDO DE MORAIS - COMERCIO DE FRUTAS E LEGUMES	137258550	467826/1758/68/2020
FERREIRA COMERCIO DE MEDICAMENTOS LTDA	135513510	469504/1758/68/2020
FLASH ACESSORIOS PARA VEICULOS LTDA	138267707	483413/1758/68/2020
FLAVIA DA SILVA CARNEIRO	134018168	482840/1758/68/2020
FLORIANO QUIRINO DA CUNHA	131883992	467868/1758/68/2020
FRANCIELLY MAZETE SOUSA	137013213	488407/1758/68/2020
FRANCISCO SALES DA SILVA	134312708	485811/1758/68/2020
G A DE LIMA NETO EIRELI ME	135471060	469279/1758/68/2020

Contribuinte	Inscrição Estadual	Nº da Notificação
G R SCARTON ME	136480462	494441/1758/68/2020
G SOUZA DA PAZ - ME	131704354	470239/1758/68/2020
G. CUSTODIO	138376859	469511/1758/68/2020
G. F. F. MARCIAL RESTAURANTE ME	136617395	471823/1758/68/2020
G. G. G. DA SILVEIRA	137622023	474047/1758/68/2020
GABRIEL A. C. DE SANTANA	137257520	483919/1758/68/2020
GABRIEL BRANDT RODRIGUES	138258317	486971/1758/68/2020
GABRIEL SILVA DO ESPIRITO SANTO & CIA LTDA	136043500	468436/1758/68/2020
GASPAZINHO MOVEIS LTDA	136257283	478007/1758/68/2020
GAUCHO PERDIDO COMERCIAL E LOGISTICA DE TRANSPORTES LTDA	134768841	474237/1758/68/2020
GEISA CARINE FERRER DE FIGUEIREDO	136197396	476794/1758/68/2020
GELSON L. DA SILVA - ME	134313712	481423/1758/68/2020
GERALDO GONCALVES ME	133557677	493974/1758/68/2020
GERCI MIRANDA DA CONCEICAO ME	134013077	476077/1758/68/2020
GERSON ANTONIO TUNI EIRELI	133911497	470729/1758/68/2020
GESTAO EMPRESARIAL PLANETA AZUL EIRELI	138248494	486096/1758/68/2020
GILBERTO IRAPUAN FILHO ME	136110592	477629/1758/68/2020
GILMAR PAULO FICANHA ME	134448995	485136/1758/68/2020
GLINETTO COMÉRCIO DE CONFECÇÕES LTDA ME	133519813	486360/1758/68/2020
GOBAL TRANSPORTES LTDA	132229463	495128/1758/68/2020
GOMES E CASTRO AUTO PECAS LTDA	137722664	478392/1758/68/2020
GOUVEIA COMERCIO E REPRESENTACAO AGROPECUARIA LTDA	137727135	471362/1758/68/2020
GREAR INFORMATICA LTDA ME	131385330	468646/1758/68/2020
GTK COMERCIAL DE EQUIPAMENTOS DE REFRIGERACAO E ROLAMENTOS LTDA ME	133459284	487501/1758/68/2020
GUILHERME RENATO CHAGAS & CIA LTDA	138316422	494530/1758/68/2020
GUIOMAR DOS SANTOS TRANSPORTES ME	137066350	480566/1758/68/2020
HELLEN COMERCIO DE EMBALAGENS E ALIMENTOS EIRELI	135591481	468103/1758/68/2020
HERBERT FERREIRA CARVALHO MONTEIRO	138135924	474374/1758/68/2020
HIDROPEC COM E INST ELETRICA LTDA -ME	130110647	467695/1758/68/2020
I. F. SALIM INFORMATICA ME	133000567	488860/1758/68/2020
I. FERREIRA ALVES EIRELI	137230079	483788/1758/68/2020
IND. E COM. DE MADEIRAS XAXIM LTDA EPP	134775945	495269/1758/68/2020
INDRIYA PRODUTORA E COMERCIO EIRELI ME	136419356	495237/1758/68/2020
INDUSTRIA DE EQUIPAMENTOS BDT EIRELI	135902371	467988/1758/68/2020
INDUSTRIAL PARTS FABRICACAO E MANUTENCAO DE ESTRUTURAS METALICAS LTDA	135645344	473123/1758/68/2020
INDY ESCAPAMENTOS LTDA	132113333	479654/1758/68/2020
INELDO LORENZETTI ME	138238219	488547/1758/68/2020
INEZ A. CORRADE ME	136918344	480091/1758/68/2020
INJECAR AUTO PEÇAS LTDA	136754651	469492/1758/68/2020
INOVE MARMORARIA LTDA	137738099	483166/1758/68/2020
INSTITUTO VISAO SOLIDARIA COMERCIO E SERVICOS PRODUTOS OPTICOS LTDA	137384777	486090/1758/68/2020

Contribuinte	Inscrição Estadual	Nº da Notificação
INTEGRACAO COMERCIO E SERVICOS DE MONITORAMENTO ELETRONICO EIRELI	134952359	493619/1758/68/2020
ISAUQUE ALVARES DE LIMA	134473663	482614/1758/68/2020
ITAMAR SOM ACESSORIOS E INJECAO ELETRONICA LTDA ME	131744798	482370/1758/68/2020
IVA C. SCHUSTER - ME	135178576	491648/1758/68/2020
IVAN DA SILVA FARIAS ME	134504917	485795/1758/68/2020
IVANA PIGATTO KAMIL FARES & FILHOS LTDA ME	136809685	476546/1758/68/2020
IZAQUE BARBOSA CARNEIRO	136934927	478653/1758/68/2020
J R DA SILVA SERVIÇOS AUTOMOTIVOS - ME	133613224	489303/1758/68/2020
J A DOCKHORN ME	137078781	476177/1758/68/2020
J M CAVALCANTE JUNIOR	136588719	481991/1758/68/2020
J M DE SOUSA DIAS ME	137750153	493739/1758/68/2020
J PIMENTA DE OLIVEIRA METALURGICA ME	136843590	489247/1758/68/2020
J R COMERCIO DE PRODUTOS AGROPECUARIOS EIRELI - ME	131972103	482808/1758/68/2020
J W DA SILVA ME	134616456	492415/1758/68/2020
J. B. MAGALHAES & CIA LTDA	130597430	473449/1758/68/2020
J. BRACKMANN EIRELI	137472072	492969/1758/68/2020
J. EDSON DOS SANTOS	134282795	489434/1758/68/2020
J. L. SANTIAGO SOUSA TEC SOL ENERGIA SOLAR	138398321	493986/1758/68/2020
J. M. C. DISTRIBUIDORA DE BEBIDAS LTDA EPP	135288762	487569/1758/68/2020
J. P. DE PINHO & CIA LTDA - ME	133367037	485355/1758/68/2020
J. P. NEVES	136881220	480770/1758/68/2020
J. R. BONELLI ME	133014207	471337/1758/68/2020
J.D.S BARBOSA	137467362	492394/1758/68/2020
J.R. DOS SANTOS LIMPEZAS DE PISCINA ME	138234523	491333/1758/68/2020
J.R.F. DE OLIVEIRA-COMERCIO - ME	132083515	476803/1758/68/2020
J.S TRANSPORTES EIRELI	137405901	476715/1758/68/2020
JACKELYNE DE SOUZA ROCHA	133577430	485041/1758/68/2020
JACQUELINE LAURA LOPES DE SIQUEIRA 96126540182	137800614	485647/1758/68/2020
JACQUELINE VIEIRA MASCARENHAS DE ALMEIDA	133684172	469116/1758/68/2020
JANETE HUBNER EIRELI	137099711	470917/1758/68/2020
JANINE SILVA SOUZA EIRELI	137186568	487563/1758/68/2020
JARLE DAVID OLIMPIO E CIA LTDA ME	134446380	476216/1758/68/2020
JAYME SANCHES FERNANDES	131540580	468607/1758/68/2020
JD ELETRO COMERCIO VAREJISTA DE MATERIAL ELETRICO LTDA	134503511	481122/1758/68/2020
JEOMERSON FREITAS DUARTE	137186193	480199/1758/68/2020
JESUEL BEZERRA EIRELI	137599056	485518/1758/68/2020
JHONN MACHAEL GOMES CABRAL	138259747	468598/1758/68/2020
JICIANE KAISER MARCHI	133227537	495058/1758/68/2020
JIOVANA ANESI DE QUADROS DECHECHI - ME	134733703	478937/1758/68/2020
JMC VARGAS ME	137606060	493164/1758/68/2020
JOANA DO O LACERDA	137181442	473367/1758/68/2020
JOAO BATISTA CARDOSO ITABERAI ME	133705250	472974/1758/68/2020
JOAO BOSCO NUNES DE SIQUEIRA - ME	134260260	492854/1758/68/2020
JOELSON OLIVEIRA DE SOUZA JUNIOR ME	134306643	471215/1758/68/2020

Contribuinte	Inscrição Estadual	Nº da Notificação
JORGE IVAN RODRIGUES DE SOUZA	137631162	468829/1758/68/2020
JOSE CARLOS MACHADO - COMERCIO ME	131996592	488460/1758/68/2020
JOSE CORDEIRO E SILVA NETO ME	134377524	468469/1758/68/2020
JOSE DAMIAO DA SILVA COMERCIO	134032195	477009/1758/68/2020
JOSE M DOS REIS MERCEARIA	131885057	469157/1758/68/2020
JOSE SADY DA ROZA -ME	131962744	481062/1758/68/2020
JOSE SILVA SOUZA & CIA LTDA - ME	134203089	492390/1758/68/2020
JOSE VICTOR PRADO SILVEIRA ME	132000547	481710/1758/68/2020
JOSENECIO RODRIGUES ALVARES LTDA	131344110	477511/1758/68/2020
JOSIANE CRISTINA SANTOS SILVA	136811515	494055/1758/68/2020
JOSILAINE FELIX BAPTISTA DOS SANTOS	133356396	483838/1758/68/2020
JTJ COMERCIO DE OCULOS LTDA ME	133703479	476765/1758/68/2020
JULUMAR CALÇADOS LTDA	133079791	491735/1758/68/2020
KALLITA ALINE BAILO - ME	134582845	475573/1758/68/2020
KAMILLY TRANSPORTES LTDA	138366160	477328/1758/68/2020
KAROLINA KISCHNER DALZOTTO EIRELI	132652692	481384/1758/68/2020
KELLISON JORGE DA SILVA OLIVEIRA	134806913	488106/1758/68/2020
KIST COMERCIO DE TINTAS LTDA	136494820	477817/1758/68/2020
L A R BARBOSA -COMERCIO-ME	133230287	492166/1758/68/2020
L M MOREIRA SOARES	136829872	483376/1758/68/2020
L. B. MONGE	137496257	472227/1758/68/2020
L. C. E. SANTO SORVETES EIRELI ME	136867812	485817/1758/68/2020
L. DA SILVA MENDES E CIA LTDA - ME	134657489	493857/1758/68/2020
L. E. RIBEIRO	133831388	494878/1758/68/2020
L. G. RIBEIRO & CIA LTDA ME	137749554	492736/1758/68/2020
L. OLIVEIRA CARVALHO ME	134490177	470794/1758/68/2020
L. PIMMEL DE AMORIM	133799794	473331/1758/68/2020
L. TEIXEIRA CABRAL EIRELI ME	136794823	476583/1758/68/2020
LARA CRISTINA VIEIRA	137713282	484341/1758/68/2020
LARISSA MUSTASSO ME	136665934	476631/1758/68/2020
LAURA DE OLIVEIRA GOMES	137480440	488265/1758/68/2020
LEIDE ISABEL DE DEUS ME	133734412	492601/1758/68/2020
LEOMAR SILVA LEITE EIRELI	137711859	478452/1758/68/2020
LEONARDO TRANSPORTE DE CARGAS EIRELI	137305737	478559/1758/68/2020
LEUTON LUIS ALVES BARBOSA	137019572	473971/1758/68/2020
LIDER ATACADO DE MOTO PECAS LTDA EPP	137070411	480889/1758/68/2020
LIDER COMERCIO DE EMBALAGENS LTDA	134297148	475076/1758/68/2020
LIDER MOTOS LTDA	132069466	483160/1758/68/2020
LIFT EMPILHADEIRAS EIRELI	137119615	469797/1758/68/2020
LIMA COMERCIO DE BIJUTERIAS LTDA	137192088	484616/1758/68/2020
LOCAMILLE VEICULOS LTDA EPP	131453327	468198/1758/68/2020
LOEZANE ZOMPERO ARAUJO ME	136124623	474008/1758/68/2020
LOIVO DE SOUZA DOS SANTOS	138209928	487145/1758/68/2020
LUANA GHELLER	137717954	480545/1758/68/2020
LUCAS MENDES DA SILVA	138265658	487187/1758/68/2020



Contribuinte	Inscrição Estadual	Nº da Notificação
LUCAS RAFAEL DE OLIVEIRA RATTI EIRELI	137182880	490871/1758/68/2020
LUCIA HELENA MELLA	137324057	467967/1758/68/2020
LUCIANA BOGORNI ARTMANN	137473311	489053/1758/68/2020
LUCIENE DE JESUS FERREIRA RIBEIRO ME	135652855	481096/1758/68/2020
M DIOGO ZAMPRONE ME	136964893	478443/1758/68/2020
M M FREITAS & CIA LTDA - EPP	132244861	473906/1758/68/2020
M M MASSIGNAN	133609979	484633/1758/68/2020
M R J PINA TRANSPORTES - ME	134327039	469212/1758/68/2020
M. ALVES DA SILVA	132712636	469965/1758/68/2020
M. ANDRE GNATTA	138275432	483561/1758/68/2020
M. D. CARMO DA SILVA FILHO	138192375	488638/1758/68/2020
M. ESPIRITO SANTO E CIA LTDA ME	132035782	474600/1758/68/2020
M. FERRAZ DE ARAUJO SOUZA	136210376	474868/1758/68/2020
M. K. KIHARA	132728567	472735/1758/68/2020
M. L. RIBEIRO MACHADO	132100576	472252/1758/68/2020
M. ROBERTO DE OLIVEIRA LEITE EIRELI EPP	134578406	486443/1758/68/2020
M.R. BETT DE MATOS E CIA LTDA	131939092	473144/1758/68/2020
MAC COMERCIO VAREJISTA DE EQUIPAMENTOS DE AUDIO E VIDEO LTDA	138287236	479186/1758/68/2020
MADERSUL MATERIAIS DE CONSTRUCAO EIRELI	138334749	477049/1758/68/2020
MAGNO CELSON PEREIRA DE SA	136226833	477619/1758/68/2020
MANOELA ANGELA DOS SANTOS ME	133847373	475147/1758/68/2020
MAPELI MODAS LTDA	137276680	488756/1758/68/2020
MARCELO EMERSON FREITAS DE OLIVEIRA EIRELI ME	136445713	495277/1758/68/2020
MARCELO EMERSON F. DE OLIVEIRA ME	131988255	480361/1758/68/2020
MARCELO TADEU DE OLIVEIRA E SILVA EIRELI ME	135889723	468337/1758/68/2020
MARCIA DE JESUS PORFIRIO	136287735	492308/1758/68/2020
MARCIA MARISA DA SILVA ME	135783461	482144/1758/68/2020
MARCILENE RODRIGUES XAVIER LOPES	137411804	469228/1758/68/2020
MARCIO ROBERTO DE LIMA	135728550	487649/1758/68/2020
MARCOS ANTONIO RUFINO DOS SANTOS - ME	135173469	492301/1758/68/2020
MARCOS ROBERTO DE JESUS SILVA	137758251	480991/1758/68/2020
MARIA APARECIDA DA SILVA 86639811120	137918526	494987/1758/68/2020
MARIA CONCEICAO DA SILVA LEITE TOMAZELLI ME	132010488	479136/1758/68/2020
MARIA DE LOURDES COSTA DOS SANTOS 50246216115	135047811	474857/1758/68/2020
MARIA DE LOURDES MOREIRA DE OLIVEIRA ME	132105543	494943/1758/68/2020
MARIA MADALENA MIRANDA RODRIGUES	133513815	482266/1758/68/2020
MARIA MADALENA NARCISO FERREIRA	138269394	494810/1758/68/2020
MARRAO MOTO PECAS EIRELI	136114776	486648/1758/68/2020
MARTINS COMERCIO VAREJISTA DE ARTIGOS DO VESTUARIO EIRELI	137288603	493529/1758/68/2020
MARTINS E MARTINS LTDA	137761180	488898/1758/68/2020
MAXIMUÃ S CAFETERIA LTDA	131654632	492106/1758/68/2020
MEGA CASA DAS EMBALAGENS LTDA	134176006	479793/1758/68/2020
MERCADAO DA LIMPEZA COMERCIO E IMPORTACAO DE PRODUTOS DE LIMPEZA LTDA ME	134405285	470664/1758/68/2020

Contribuinte	Inscrição Estadual	Nº da Notificação
MERCADO PAUVAN EIRELI	135501318	471288/1758/68/2020
MERCEARIA KEBOM LTDA ME	135353831	479308/1758/68/2020
MERCEPECAS COMERCIO DE PECAS EIRELI	136641199	483529/1758/68/2020
MICROCENTER COMERCIO E SERVICOS DE INFORMATICA LTDA	132043084	475899/1758/68/2020
MINEIRO CONFECOES EIRELI - ME	136885527	486324/1758/68/2020
MIRANDA E OLIVEIRA LTDA	135786193	483484/1758/68/2020
MIZUEL CASTRO DA SILVA ME	132053683	485530/1758/68/2020
MOISES ZANDONAI SOBRINHO	137532792	495115/1758/68/2020
MOMBERGER TRANSPORTES LTDA.-EPP	134019679	480270/1758/68/2020
MORAES & CAMPOS LTDA	133700119	472086/1758/68/2020
MORAES MOTOS EIRELI	138264589	476661/1758/68/2020
MOTTA OLIVEIRA E OLIVEIRA LTDA ME	134611462	470388/1758/68/2020
MOVARTES COMERCIO DE MOVEIS EIRELI - ME	135541972	474292/1758/68/2020
MT RONDONOPOLIS COMERCIO DE CALCADOS LTDA	136405533	486168/1758/68/2020
MT SOLUCAO AMBIENTAL LTDA ME	136480047	481637/1758/68/2020
MULTICOPY IMPORTACAO E EXPORTACAO LTDA EPP	136980945	475486/1758/68/2020
MULTIVISI COMERCIO E IMPORTACAO LTDA	136577954	499093/1758/68/2020
MUNIZ TRANSPORTES LTDA	137184522	478509/1758/68/2020
MUTUM HORTIFRUTI LIMITADA	138296375	474325/1758/68/2020
N CARRER EIRELI	137598440	471004/1758/68/2020
N R SANTOS BARBOSA	138381500	469417/1758/68/2020
N S COMERCIO DE MOVEIS E COLCHOES LTDA	137341962	483745/1758/68/2020
N PALMANNY COMERCIO DE PRESENTES E DECORACOES EIRELI	137631197	468113/1758/68/2020
N. C. SATOLE E CIA LTDA	132085194	471511/1758/68/2020
N. S. DE FARIAS ME	134747577	483478/1758/68/2020
NATHAN DA SILVA SCHUELTER EIRELI	138284059	481247/1758/68/2020
NATHAN HENRIQUE WEDDIGEN	138266166	472433/1758/68/2020
NEIVA COMERCIO DO VESTUARIO LTDA	136836127	472281/1758/68/2020
NELCILINA DE FIGUEIREDO TRANSPORTES	137309961	472967/1758/68/2020
NEO FORMAS PARA CONCRETO EIRELI	134697103	474949/1758/68/2020
NILTON JUAREZ LORENZETTI	137076444	479284/1758/68/2020
NUNES E CONCEICAO LTDA	137428022	492587/1758/68/2020
O. M. PEREIRA	137656661	470450/1758/68/2020
OFICINA E TORNEADORA GONZAGA EIRELI	137493649	486602/1758/68/2020
OLACIR ALVES BATISTA	130214639	489667/1758/68/2020
OLHOS D'ÁGUA COMERCIO DE MADEIRAS LTDA ME	135111749	483733/1758/68/2020
OLIVEIRA E ALVARENGA GAS E AGUA LTDA	138299480	477584/1758/68/2020
OLIVEIRA RESTURANTE LTDA	138347433	490896/1758/68/2020
OLIVEIRA VEICULOS LTDA	131893106	486166/1758/68/2020
ONE PRESENTES E ACESSORIOS EIRELI	138318352	469601/1758/68/2020
ORTOLAN GARLET & CIA LTDA - ME	133714039	469425/1758/68/2020
OSVALDO DE SOUZA ME	134612604	470307/1758/68/2020
OSWALDO DO ESPIRITO SANTO	137566999	493693/1758/68/2020
OTICA SANTA LUZIA LTDA	130614130	468238/1758/68/2020
OUTLET PET SHOP COMERCIO DE PRODUTOS VETERINARIOS LTDA	138283478	469350/1758/68/2020

Contribuinte	Inscrição Estadual	Nº da Notificação
OVILCE MARIA MARTINS	131534084	478820/1758/68/2020
PAI E FILHOS PRENSA DE MANGUEIRAS HIDRAULICAS LTDA	135423180	480680/1758/68/2020
PANIFICADORA BELGA EIRELI	138299455	492428/1758/68/2020
PANIFICADORA TARGINO EIRELI - ME	134934199	476180/1758/68/2020
PAPARELLI SORVETES EIRELI ME	135737869	469686/1758/68/2020
PARANATINGA DISTRIBUIDORA DE FILTROS LTDA ME	137060777	477389/1758/68/2020
PAULA CRISTINA BANDEIRA DE ARAUJO	136942733	486591/1758/68/2020
PAULO HORACIO DE LIMA	133523632	492742/1758/68/2020
PAULO JUNIOR DE OLIVEIRA	132090392	476210/1758/68/2020
PAULO S DE ARAUJO COMERCIO E SERVICOS ME	138260435	493817/1758/68/2020
PAZZOTTI COMERCIO DE VESTUARIO LTDA	133621677	479700/1758/68/2020
PC PART'S INFORMATICA LTDA ME	134325710	488073/1758/68/2020
PEDRO SCOZZIERO DE ARRUDA	138252874	491476/1758/68/2020
PETSUPERMARKET COMERCIO DE PRODUTOS PARA ANIMAIS S/A	136862080	499038/1758/68/2020
PEZAO MOLAS LTDA	134032683	489408/1758/68/2020
PIRES & PIRES DALFIOR LTDA ME	136294758	471074/1758/68/2020
PJR COMERCIO DE BIJOUTERIAS LTDA	137333765	489874/1758/68/2020
POSTO DE MOLAS CORANDI II LTDA	137408811	491525/1758/68/2020
POUSADA RIO DAS LUZES EIRELI - ME	135872030	494845/1758/68/2020
PRADO E TASCA LTDA	137334427	487134/1758/68/2020
PRISCILA APARECIDA DE OLIVEIRA	135887461	469523/1758/68/2020
PRISCILA MOREIRA GUIMARAES SOUZA EIRELI ME	135623170	476823/1758/68/2020
R B MARAIA - ME	132123304	495258/1758/68/2020
R J COMERCIO E SERVIÇOS DE MOTOPEÇAS LTDA - ME	133869687	490177/1758/68/2020
R M F DE AMORIM AQUINO ME	135730252	487675/1758/68/2020
R SIMAO DA SILVA	137141181	484306/1758/68/2020
R. A. MATHEUS - ME	133515435	482224/1758/68/2020
R. ALVES SANTOS COMERCIO	137814933	481808/1758/68/2020
R. DOS SANTOS MARTINS ME	135455812	490913/1758/68/2020
R. SILVEIRA VIEIRA DA SILVA COMUNICACAO VISUAL	137677936	488343/1758/68/2020
R.A ROSLER COMERCIO VAREJISTA EIRELI	137203411	471455/1758/68/2020
RADICAL ACAI INDUSTRIA E COMERCIO DE PRODUTOS ALIMENTICIOS LTDA	136020836	484973/1758/68/2020
RAFAELA RODRIGUES GONCALVES LTDA	138197245	488700/1758/68/2020
RAQUEL NARDAO	138324557	469485/1758/68/2020
RARIO CAMILO DE OLIVEIRA & CIA LTDA	137438354	477206/1758/68/2020
RB COMERCIO DE PRODUTOS E NUTRICAO ANIMAL EIRELI - ME	135966280	484417/1758/68/2020
RC SPORTS LTDA	138284636	494105/1758/68/2020
RENATA ADAMI ANSELMO	137560230	472736/1758/68/2020
RENATA EMMANUELLE ALVES CARNEIRO E COSTA EIRELI	138321760	491070/1758/68/2020
RENOVO ATELIE CONFECÇÕES LTDA	138301328	488574/1758/68/2020

Contribuinte	Inscrição Estadual	Nº da Notificação
REPRESENTACOES GAZETA LTDA	138295883	485229/1758/68/2020
RESENHA GESTAO ESPORTIVA EIRELI ME	135789729	478177/1758/68/2020
RESTAURANTE 3 IRMAS LTDA	136980180	481955/1758/68/2020
RESTAURANTE TEXAS LTDA	137380887	485297/1758/68/2020
RHC COMERCIO DE EQUIPAMENTOS ELETRONICOS LTDA ME	133654443	478465/1758/68/2020
RIBAS TRANSPORTADORA LTDA ME	134851781	494474/1758/68/2020
RIO OPTICA EIRELI	131765906	488231/1758/68/2020
RIVENDITORI INTERMEDIACAO AUTOMOBILI EIRELI	137809280	476256/1758/68/2020
ROBERTO LAZARO CARDIM PECAS E SERVICOS	138315590	480530/1758/68/2020
ROBSON SUSIN RESTAURANTE LTDA	136541860	480468/1758/68/2020
RODNEY MARIO DE ALMEIDA	137521553	479974/1758/68/2020
RODRIGO RIBAS DOS SANTOS ME	137033141	486340/1758/68/2020
ROGERIO CANDIDO FERREIRA	137587112	477322/1758/68/2020
ROGERIO NUNES DIAS ME	137101201	482679/1758/68/2020
ROGIS DONIZETI BONGIORNO ME	134386477	469634/1758/68/2020
ROLE DELIVERY EIRELI	137653778	477336/1758/68/2020
RONAIL APARECIDO DE OLIVEIRA - PADARIA	133807223	490894/1758/68/2020
RONALDO ALVES BEZERRA	137178670	488967/1758/68/2020
RONDSCAP AUTO CENTER LTDA ME	134348583	467918/1758/68/2020
RONIEL CONRRADO DA CUNHA	134155904	493272/1758/68/2020
ROSALINO MELO DOS SANTOS ME	134378296	467658/1758/68/2020
ROSANA COSTA PINHEIRO LUZ ME	134779711	488934/1758/68/2020
ROSELI VENANCIO SILVA	136356486	494676/1758/68/2020
ROSELI VIEIRA DE CARVALHO EIRELI	136204147	473136/1758/68/2020
RUI FRANCISCO SALES DE MENEZES ME	131667297	471980/1758/68/2020
RUTE MIRANDA PINHEIRO - ME	134523601	493799/1758/68/2020
S S MADEIRAS BENEFICIADAS LTDA	135173973	488089/1758/68/2020
S. ARABI	133888720	472876/1758/68/2020
S. E. DOS SANTOS EGIDIO LTDA	138299501	478186/1758/68/2020
S. G. LUIZ DA SILVA EPP	132096811	487335/1758/68/2020
S. L. DA SILVA SCHAEDLER	137738781	476075/1758/68/2020
S. T. TRANSPORTES EIRELI	136654231	475166/1758/68/2020
SACHA YURI LAINO	137489757	489528/1758/68/2020
SALLES ALIMENTOS EIRELI	137130961	494679/1758/68/2020
SANDRA LARA DA SILVA COMERCIO	133093743	478530/1758/68/2020
SANTINI E SANTINI LTDA EPP	130039535	486711/1758/68/2020
SANTOS FILHO & SILVA LTDA ME	133674363	472035/1758/68/2020
SARIEDAM COM DE MADEIRAS E MAT DE CONSTRUCAO LTDA.	137472021	471581/1758/68/2020
SBARDELOTTO & SIQUEIRA LTDA ME	133454819	474252/1758/68/2020
SCJ TRANSPORTES EIRELI	134855825	476831/1758/68/2020
SEBASTIAO F DA CRUZ	137499922	480805/1758/68/2020
SELKO INTERNET PROVEDOR E SERVICOS DE TECNOLOGIA LTDA	134105966	476352/1758/68/2020
SEMENTES AMAZONIA LTDA ME	133480879	492903/1758/68/2020
SERGIO ESCOBAR & CIA LTDA	136841775	470426/1758/68/2020
SERGIO S FERREIRA - ME	132176670	495049/1758/68/2020

Contribuinte	Inscrição Estadual	Nº da Notificação
SERRALHERIA AMORIM LTDA	138169217	484685/1758/68/2020
SHOP MATERIAIS DE CONSTRUCAO EIRELI	136946917	473230/1758/68/2020
SHOPPING DA LIMPEZA LTDA - ME	133021386	467971/1758/68/2020
SIDNEI DE OLIVEIRA FERREIRA ME	132040778	468758/1758/68/2020
SILVA TRANSPORTES LTDA	137430000	482281/1758/68/2020
SILVIA CRISTINA MACHADO FERNANDEZ	135389046	481067/1758/68/2020
SIMONE RAMOS PEREIRA	137141610	468040/1758/68/2020
SL COMERCIO DE PRODUTOS ALIMENTICIOS EIRELI	137717083	489533/1758/68/2020
SOLANO E SOLANO LTDA	134569520	493229/1758/68/2020
SOLTURI SOLAR SERVICO E COMERCIO DE MATERIAIS ELETRICOS EIRELI	138326606	474729/1758/68/2020
SONIA MARA MARTIN LIMA	137640692	485991/1758/68/2020
SUPERMERCADO ARAGUAIA LTDA	134460324	478894/1758/68/2020
T F I MACHADO	136656323	483168/1758/68/2020
TD TRANSPORTES LTDA	131276360	474808/1758/68/2020
TEREZINHA APARECIDA DE SOUZA ZANDER ME	137064136	489396/1758/68/2020
TESLA DISTRIBUICAO LOGISTICA E REPRESENTACOES EIRELI	137371500	469233/1758/68/2020
TEXAS 03 RESTAURANTE E PIZZARIA LTDA	137721846	473300/1758/68/2020
THERTHU'S - RESTAURANTE E LANCHONETE LTDA ME	133942244	470259/1758/68/2020
THIAGO JOSE DE FREITAS	138342784	481290/1758/68/2020
TOQUE DO CHEF RESTAURANTE E EVENTOS LTDA	137289987	475196/1758/68/2020
TOYOMIT AUTO MECANICA LTDA	137630980	492174/1758/68/2020
TR AR CLIMATIZACAO LTDA ME	134084527	491954/1758/68/2020
TRANSFORTES SCHEFFER EIRELI	137202377	474027/1758/68/2020
TRANSPORTADORA 5 IRMAOS LTDA	136331270	483000/1758/68/2020
TRANSPORTES 1515 LTDA	133899713	491031/1758/68/2020
TRANSPORTES GUILARDI LTDA-EPP	133732789	493562/1758/68/2020
TRANSPORTES SCHOFFEN LTDA	133587860	481455/1758/68/2020
TUI COMERCIO DE ARTIGOS ESPORTIVOS LTDA ME	133076369	495135/1758/68/2020
ULTRA COMERCIO E PRESTACAO DE SERVICOS LTDA - EPP	131255207	486662/1758/68/2020
UNEBRAS COMERCIO DE EMBALAGENS LTDA	138300992	492417/1758/68/2020
V DOS SANTOS ROSSINI	137379455	493313/1758/68/2020
V F M B T PEREIRA	134400950	476141/1758/68/2020
V G L DE BARROS	137326610	490415/1758/68/2020
V. A DE MORAIS FILHO ME	133592758	478280/1758/68/2020
V. A. NUNES - ME	133435687	493773/1758/68/2020
V. BORGES FERREIRA & CIA LTDA	136371779	473832/1758/68/2020
V. J. M. MARTINS ME	133965490	490820/1758/68/2020
V.P. DE OLIVEIRA	133297683	488686/1758/68/2020
VAGALUME TOLDOS E COMUNICACAO VISUAL LTDA	133807622	471957/1758/68/2020
VALBERTO GOMES DOS SANTOS COMERCIO E SERVIÇO ME	133741087	478858/1758/68/2020

Contribuinte	Inscrição Estadual	Nº da Notificação
VALDIR ANTONIO SIMOES DE FREITAS & CIA LTDA ME	133531007	488493/1758/68/2020
VALDIR APARECIDO DO ESPIRITO SANTO ME	133832503	473255/1758/68/2020
VALDIR MOZER EIRELI	132694581	484354/1758/68/2020
VALMIRO ANTONIO PINHEIRO DA SILVA JUNIOR 01855754126	138320047	492822/1758/68/2020
VALTEIR RODRIGUES MARIANO	136841058	485734/1758/68/2020
VANIA MARIA CARRIJO ME	133855554	489969/1758/68/2020
VERA LUCIA GONÇALVES ME	133946746	486959/1758/68/2020
VEREDA COMERCIO VAREJISTA DE CONFECÇÕES LTDA	132997282	488873/1758/68/2020
VILMA APARECIDA CORDEIRO DE CARVALHO ME	131473573	475342/1758/68/2020
VILMAR JORGE SECCO ME	134697979	477070/1758/68/2020
VINICIUS HIDEKI MATSUMOTO SANTANA & CIA LTDA	134951972	486589/1758/68/2020
VIVA TECNOLOGIA LTDA	136501680	488712/1758/68/2020
VOLSKI DISTRIBUIDORA DE PECAS DIESEL LTDA	134177258	487644/1758/68/2020
W G MACHADO & CIA LTDA	137220278	474072/1758/68/2020
W. CLAUDINO GONCALVES EIRELI	138280045	469590/1758/68/2020
W. P. TATTOO COMERCIO E SERVICOS LTDA ME	137064349	486629/1758/68/2020
WANDERLEIA BATISTA PEREIRA GOUVEIA	138234493	494437/1758/68/2020
WANDERLEY JOSE SILVA EIRELI	134321260	481545/1758/68/2020
WARLEY GONCALVES SANTANA	135424615	485778/1758/68/2020
WESLEI GOMES DE ALMEIDA EIRELI	138286795	494029/1758/68/2020
WHILKER LOPES DA SILVA FARIA	138208824	494219/1758/68/2020
XP1 RACING SERVICOS AUTOMOTIVOS LTDA	136294359	484863/1758/68/2020
YAN NICOLAS RAMOS OLIVEIRA	136669395	492935/1758/68/2020
Z M COMERCIO DE AREIA LTDA	133788512	491687/1758/68/2020
Z4 BIKE STORE COMERCIO DE BICICLETAS LTDA	137485115	479005/1758/68/2020

COORDENADORIA DE CONTROLE E MONIT. DE PEQUENOS CONTRIBUINTES - CMPC

AVISO DE COBRANÇA FAZENDÁRIA

CMPC- COORDENADORIA DE CONTROLE E MONITORAMENTO DE PEQUENOS CONTRIBUINTES

A partir da publicação deste Edital, ficam cientificados os contribuintes abaixo mencionados a tomar conhecimento de pendência(s) junto à SEFAZ-MT. O detalhamento desta(s) pendência(s) poderá(ão) ser verificado(s) por meio de acesso ao portal da SEFAZ-MT ([www.sefaz.mt.gov.br](http://www.sefaz.mt.gov.br)). No menu "SERVIÇOS"/ ACESSO SERVIÇOS/OUTROS USUÁRIOS/Tipo de Usuário: selecionar "Contabilista" ou "Contribuinte MT"; Preencher os campos, acessar o SNE - "Sistema de Notificação Eletrônica" e Clicar no Item "Pesquisar Notificação por Número", informar o número da NOTIFICAÇÃO, OU, Menu "SERVIÇOS", na Pasta Consulta de Notificação-e, onde deverão ser informados: o número da Notificação; o número do CNPJ/CPF do Contribuinte; o código verificador (o qual deve ser solicitado por mensagem eletrônica, que deverá ser enviada somente por e-mail do contribuinte cadastrado na SEFAZ-MT, para [notifica.ouvidoria@sefaz.mt.gov.br](mailto:notifica.ouvidoria@sefaz.mt.gov.br)).

Contribuinte	Inscrição Estadual	Nº da Notificação
MARIZA SANDRA PIETROSKI 00278395163	136467423	322475/1758/68/2020



**SEMA****SECRETARIA DE ESTADO DE MEIO AMBIENTE****EDITAL DE INDEFERIMENTO DE LICENÇA AMBIENTAL - DUDBARRA 036/2020**

O Diretor da Unidade Desconcentrada de Barra do Garças da Secretaria de Estado de Meio Ambiente - SEMA, torna público o indeferimento do pedido de licença contido no processo de licenciamento ambiental abaixo relacionado:

Barra do Garças, 28 de Dezembro de 2020.

Processo	Responsável Técnico	Interessado	CNPJ ou CPF	ATO ADMINISTRATIVO
154334/2020	Hemerson Lucas da Silva	Casa Roncador Alimentos Ltda	17.323.092/0001-43	PT-141808/Dudbarra/SGDD/2020

**Moacir Couto Filho**

Diretor DUD/SEMA/BARRA DO GARÇAS-MT

**Processo nº 463931/2019****Interessado: Bom Futuro Agrícola - Armazém Colorado.****TERMO DE CANCELAMENTO**

O Superintendente de Infraestrutura, Mineração, Indústria e Serviços, da Secretaria de Estado de Meio Ambiente, no uso de suas atribuições, resolve acolher o despacho exarado pela Coordenadoria de Serviços, e cancelar a **Licença de Operação nº 312380/2016**, anterior-

mente denominada **Bom Futuro Armazéns Gerais Ltda**, processo nº 113262/2016, em virtude da alteração da razão social do empreendimento.

Cuiabá-MT, 23 de dezembro de 2020.

**Original Assinada****Eng. MSc. Valmi S. de Lima**

Superintendente de Infraestrutura, Mineração, Indústria e Serviços  
SEMA/MT

**EDITAL DE INDEFERIMENTO DA LICENÇA AMBIENTAL POR INÉRCIA**

A Secretaria de Estado do Meio Ambiente - SEMA/MT, em conformidade com o artigo 37 da Constituição Federal de 1988, torna público o indeferimento dos pedidos de licença relacionados abaixo, em razão da inércia do interessado, nos termos dos artigos 3º e 4º da Portaria 389, de 06 de agosto de 2015.

Cáceres/MT, 22 de Dezembro de 2020.

Protocolo	Responsável Técnico	Interessado	CNPJ ou CPF	Ato Administrativo
76770/2020	Claudia Gomes de Andrade	Ferro Velho Eldorado Eirelli	17.517.739/0001-78	PT nº 141675/DUDCACERES/SGDD/2020
289940/2013	Alberto Freire Garcete	Transporte Jao Ltda	15.099.930/0001-11	PT nº 141612/DUDCACERES/SGDD/2020
88042/2020	Alberto Freire Garcete	Jose Rodrigues Neto	13.166.494/0001-20	PT nº 141672/DUDCACERES/SGDD/2020
482533/2018	Claudia Gomes de Andrade	Lucineia Batista da Silva ME	15.526.788/0002-58	PT nº 141671/DUDCACERES/SGDD/2020
669437/2012	Marcos Cesar Arruda da Silva	Oliveira e Rodrigues dos Santos Ltda Me	10.501.152/0001-21	PT nº 141647/DUDCACERES/SGDD/2020
484274/2012	Daniela Moreno Nascimento Grego	Dias Auto Posto Ltda	06.190.612/0002-51	PT nº 141644/DUDCACERES/SGDD/2020
713405/2010	Alberto Freire Garcete	Princesa Turismo Ltda	03.066.484/0001-60	PT nº 141601/DUDCACERES/SGDD/2020
139222/2020	Celso Silva	R.J Neves da Rocha e Cia Ltda	10.593.682/0001-47	PT nº 141705/DUDCACERES/SGDD/2020
27752/2020	Thiago Fontes Figueiredo	Mileide Lima Bezerra Eirelli	34.053.332/0001-56	PT nº 141648/DUDCACERES/SGDD/2020
365183/2017	Domingos Roberto Mesquita de Magalhães	Gran Teca Comercial Importadora e Exportadora	14.761.419/0001-70	PT nº 141706/DUDCACERES/SGDD/2020

**Luiz Sérgio Lara Garcia**

Diretor DUD/SEMA/CÁCERES

**EDITAL DE INDEFERIMENTO DA LICENÇA AMBIENTAL POR INÉRCIA**

A Secretaria de Estado do Meio Ambiente - SEMA/MT, em conformidade com o artigo 37 da Constituição Federal de 1988, torna público o indeferimento dos pedidos de licença relacionados abaixo, em razão da inércia do interessado, nos termos dos artigos 3º e 4º da Portaria 389, de 06 de agosto de 2015.

Cáceres/MT, 23 de Dezembro de 2020.

Protocolo	Responsável Técnico	Interessado	CNPJ ou CPF	Ato Administrativo
352523/2018	Duan Marcel da Silva Oliveira	Fernando Ferrai de Lara ME	25.382.832/0001-40	PT nº 141771/DUDCACERES/SGDD/2020
147095/2016	Alberto Freire Garcete	Ana Tereza A.A. Silva Eireli - ME	21.990.814/0001-90	PT nº 141765/DUDCACERES/SGDD/2020
135496/2008	Victor Juliano Barroso dos Santos	Selden Silva	027.626.251-49	PT nº 141769/DUDCACERES/SGDD/2020
385601/2012	Alberto Freire Garcete	Modular Móveis MDF	15.252.493/0001-24	PT nº 141770/DUDCACERES/SGDD/2020
411185/2010	José Augusto da Cunha	Madeiraira Bussolaro Ltda ME	05.325.624/0001-00	PT nº 141772/DUDCACERES/SGDD/2020
313136/2018	Sandra Eudes S de Lima	Fortaleza do Guaporé Agro Pastoral	02.927.319/0001-92	PT nº 141767/DUDCACERES/SGDD/2020
142860/2006	Alberto Freire Garcete	Intercides Luiz de Freitas	028.630.571-20	PT nº 141768/DUDCACERES/SGDD/2020

**Luiz Sérgio Lara Garcia**

Diretor DUD/SEMA/CÁCERES

A Secretaria de Estado do Meio Ambiente - SEMA/MT, em conformidade com o artigo 37 da Constituição Federal de 1988, torna pública a seguinte licença emitida pela DUD/SEMA/BARRA DO GARÇAS- Diretoria da Unidade Desconcentrada de BARRA DO GARÇAS/MT.

Barra do Garças, 29 de dezembro de 2020.

Protocolo	Nº Licença	Razão Social	Atividade Licenciada	Município
328043/2020	LP nº 313661/2020 LI nº 72532/2020	Companhia do Vale do Araguaia	Beneficiamento de Madeira com Secador de Madeiras e Fabrica de Painel e Remanufatura.	Água Boa / MT

**Moacir Couto Filho**

Diretor DUD/SEMA/BARRA DO GARÇAS-MT

**Processo nº 341934/2020**  
**Interessado: Auto Posto 3 Irmãs Ltda.**

#### TERMO DE CANCELAMENTO

O Superintendente de Infraestrutura, Mineração, Indústria e Serviços, da Secretaria de Estado de Meio Ambiente, no uso de suas atribuições, resolve acolher o despacho exarado pela Coordenadoria de Serviços e cancelar a **Licença de Operação nº 323084/2020**, em virtude de erro na elaboração da mesma.

Cuiabá-MT, 29 de dezembro de 2020.

**Original Assinada**

**Eng. MSc. Valmi S. de Lima**

Superintendente de Infraestrutura, Mineração, Indústria e Serviços  
SEMA/MT

A Secretaria de Estado do Meio Ambiente - SEMA/MT, em conformidade com o artigo 37 da Constituição Federal de 1988, torna públicas as seguintes licenças emitidas pela Superintendência de Infraestrutura, Mineração, Indústria e Serviços.

Cuiabá, 29 de dezembro de 2020.

Protocolo	Nº Licença	Razão Social	Atividade Licenciada	Município
180233/2020	LO nº 323425/2020	OI Móvel S.A	Estação Rádio Base - ERB	Ipiranga do Norte/MT
562693/2013	LI nº 72527/2020	Secretaria de Estado de Infraestrutura e Logística	Pavimentação Asfáltica da Rodovia MT-410	Tabaporã/MT
535946/2011	LO nº 323426/2020	Malai Manso Hotel Resort S.A	Estabelecimentos hoteleiros - Centro de convenções	Chapada dos Guimarães/MT
311386/2020	LI nº 72530/2020 LO nº 323442/2020	Natural Pork Alimentos S.A	Frigorífico - abate de suínos e preparação de carne e subprodutos - AMPLIAÇÃO	Nova Mutum/MT

**Lilian Ferreira dos Santos**

Secretária Adjunta de Licenciamento Ambiental e Recursos Hídricos

**Valmi Simão de Lima**

Superintendente de Infraestrutura, Mineração, Indústria e Serviços

#### PORTARIA Nº 1.063/2020/SEMA/MT

**A SECRETÁRIA DE ESTADO DE MEIO AMBIENTE**, no uso das atribuições legais que lhe confere o art. 71, inciso IV, da Constituição Estadual e o art. 3º, da Lei Complementar nº 612, de 28 de janeiro de 2019, que dispõe sobre a organização administrativa do Poder Executivo Estadual.

#### RESOLVE:

**Art. 1º** Designar a servidora Andréa Shimizu Frutuoso Nóbrega-Matrícula Funcional nº 255674, para responder como Coordenadora de Processos Administrativos e Autos de Infração, no período de 29/12/2020 a 27/01/2021, em razão de férias da titular.

**Art. 2º** Esta Portaria entra em vigor na data de sua publicação.

REGISTRADA, PUBLICADA, CUMpra-SE.

Cuiabá, 29 de dezembro de 2020.

**Mauren Lazzaretti**

Secretária de Estado de Meio Ambiente  
SEMA-MT

#### SINFRA

#### SECRETARIA DE ESTADO DE INFRAESTRUTURA E LOGÍSTICA

#### Extrato do Quinto Termo Aditivo: 051/2017/01/05-SECID/SINFRA

#### Processo nº 390528/2020

Objeto do Termo: 1.1. Fica suprimido do contrato nº 051/2017/00/00 - 03 veículos, que corresponde a um percentual de 60% do valor atual do contrato, sendo que o valor atual do contrato passará de R\$ 89.390,28 (oitenta e nove mil, trezentos e noventa reais e vinte e oito centavos) para R\$ 35.755,92 (trinta e cinco mil, setecentos e cinquenta e cinco reais e noventa e dois centavos). 2.1. Prorroga-se o prazo de Vigência em mais 12 (doze) meses, totalizando 48 (quarenta e oito) meses com término previsto para 26/12/2021.

Assinatura: **22/12/2020.**

**PARTES: TRANSVEPAR TRANSPORTE E VEÍCULOS PARANÁ LTDA CNPJ: 76.669.670/0001-67 e a SECRETARIA DE ESTADO DE INFRAESTRUTURA E LOGÍSTICA-SINFRA CNPJ: 03.507.415/0022-79.**

#### Extrato do Sétimo Termo Aditivo nº 034/2015/01/07-SINFRA

#### Processo nº 158951/2016

Objeto do Termo: 1.1. O presente instrumento tem por objeto aditar ao prazo de Vigência mais 180 (cento e oitenta) dias, totalizando 2132 (vinte e um e trinta e dois) dias, com término previsto em 29/06/2021.

Data da Assinatura: 28/12/2020

**PARTES: ENCOMIND ENGENHARIA LTDA CNPJ: 14.915.029/0001-08**



e a **SECRETARIA DE ESTADO DE INFRAESTRUTURA E LOGÍSTICA - SINFRA** CNPJ: 03.507.415/0022-79.

**Extrato do Primeiro Termo de Rerratificação Aditivo nº 324/2015/03/01-SECID/SINFRA**

**Processo nº 747998/2009**

**Objeto do Termo:** 1.1 O presente Termo de Rerratificação tem por finalidade retificar o 12º Termo Aditivo do Contrato nº 324/2006/00/00-SECID/SINFRA, assinado em 17/08/2020, no dispositivo delineado abaixo: Onde se lê: 1.1. Fica acrescido ao referido contrato o de R\$ 119.248,15 (cento e dezenove mil, duzentos e quarenta e oito reais e quinze centavos) e suprimir a quantia de R\$ 398.381,68 (trezentos e noventa e oito mil, trezentos e oitenta e um reais e sessenta e oito centavos), totalizando assim um reflexo negativo de R\$ R\$ 279.133,53 (duzentos e setenta e nove mil, cento e trinta e três reais e cinquenta e três centavos). 1.2. Dessa forma o item 5.1 da Cláusula Quinta do Contrato passa ter a seguinte redação: "(5.1) Valor: O valor atribuído ao Contrato é de R\$ R\$ R\$ 1.593.052,78 (Um Milhão e Quinhentos e Noventa e Três Mil e Cinquenta e Dois Reais e Setenta e Oito Centavos) [...]". Leia-se: 1.1. Fica acrescido ao referido contrato o de R\$ 118.968,31 (cento e dezoito mil, novecentos e sessenta e oito reais e trinta e um centavos) e suprimir a quantia de R\$ 375.993,53 (trezentos e setenta e cinco mil, novecentos e noventa e três reais e cinquenta e três centavos), totalizando assim um reflexo negativo de R\$ R\$ 257.025,22 (duzentos e cinquenta e sete mil, vinte e cinco reais e vinte e dois centavos). 1.3. Dessa forma o item 5.1 da Cláusula Quinta do Contrato passa ter a seguinte redação: "(5.1) Valor: O valor atribuído ao Contrato é de R\$ R\$ R\$ 1.615.161,08 (Um Milhão, seiscentos e quinze Mil, cento e sessenta e um Reais e Oito Centavos) [...]". Data da Assinatura: 28/12/2020

**PARTES: CONCREMAX CONCRETO ENGENHARIA E SANEAMENTO LTDA** CNPJ: 15.378.979/0001-03 e a **SECRETARIA DE ESTADO DE INFRAESTRUTURA E LOGÍSTICA - SINFRA** CNPJ: 03.507.415/0022-79.

**SESP**

**SECRETARIA DE ESTADO DE SEGURANÇA PÚBLICA**

**EXTRATO DE TERMO DE COOPERAÇÃO Nº 0409/2020**

**DA ESPÉCIE:** Termo de Cooperação que celebram o Estado de Mato Grosso representado pela Secretaria de Estado de Segurança Pública por intermédio da Polícia Militar e de outro lado o Município de Campo Verde representado por sua Prefeitura Municipal aos fins que especificam.

**DO OBJETO:** A presente Cooperação tem por objeto a conjugação de esforços com a atuação em caráter voluntário de Policiais Militares fardados, armados, munidos de Equipamentos de Proteção Individual no combate a depredação do Patrimônio Público, atividades que sejam desfavoráveis ao Desenvolvimento Econômico e Social com a finalidade de garantir o exercício do Poder de Polícia e aprimorar a Segurança Pública no Município.

**DOS RECURSOS:** Para execução as atividades previstas nesta Cooperação não haverá repasse de recursos entre as partes, devendo a COOPERADA depositar na conta corrente indicada por Agente da PMMT, indenização correspondente às despesas estimadas para o desempenho das atividades desenvolvidas pela execução do Plano de Trabalho. Objeto desta Cooperação, em caráter indenizatório como previsto na Lei Municipal nº 2628/2020.

**DA VIGÊNCIA:** será de **quatro anos**, a contar da data da sua assinatura, podendo ser prorrogado por acordo das partes mediante Termo Aditivo, desde que devidamente justificada e solicitada antes do término da vigência.

**DATA DA ASSINATURA:** 10/12/2020 - **PROCESSO 440815/2020.**

**ASSINAM: CARLOS GEORGE DE CARVALHO DAVIM** (Secretário Adjunto de Segurança Pública), **JONILDO JOSÉ DE ASSIS** (Comandante Geral da Polícia Militar), **FÁBIO SCHROETER** (Prefeito Municipal de Campo Verde).

**TERMO DE TRANSFERÊNCIA Nº01/2020/SES**

TERMO DE TRANSFERÊNCIA QUE CELEBRAM O ESTADO DO MATO GROSSO, POR INTERMÉDIO DO FUNDO ESTADUAL DE SAÚDE / SECRETARIA DE ESTADO DE SAÚDE - SES E DO OUTRO LADO A SECRETARIA DE ESTADO DE SEGURANÇA PÚBLICA - SESP, PARA OS FINS QUE ESPECIFICAM.

O ESTADO DE MATO GROSSO, por intermédio do FUNDO ESTADUAL DE SAÚDE / SECRETARIA DE ESTADO DE SAÚDE - SES/MT, inscrita no CNPJ nº 04.441.389/0001-61, com sede na Rua D, s/nº, Bloco B, Palácio Paiaaguás, Centro Político Administrativo, CPA, nesta Capital, neste ato

representada pela Secretária em substituição nos termos da Portaria Nº 043/2019/GBSES, **DANIELLE PEDROSO DIAS CARMONA BERTUCINI**, brasileira, portadora do RG nº 1352982-0 - SSP/MT e do CPF nº 704.705.531-20, residente e domiciliada em Cuiabá-MT, nomeada pelo Ato Governamental nº 583/2019, publicado no DOE de 06 de fevereiro de 2019, doravante denominada **CONCEDENTE**, e do outro lado a **SECRETARIA DE ESTADO DE SEGURANÇA PÚBLICA - SESP**, com sede na Rua D, S/nº, Bloco B, Anexo 2, Bairro Centro Político Administrativo, Cuiabá - MT, inscrita no CNPJ 03.507.415/0028-64, neste ato representado pelo Secretário **ALEXANDRE BUSTAMANTE DOS SANTOS**, brasileiro, portador da Cédula de Identidade nº. 214035-1 SSP/MT e do CPF nº. 529.367.166-91, residente e domiciliado em Cuiabá-MT, designado pela Portaria nº 015/2019 publicada no DOE de 02 de JANEIRO de 2019, doravante denominada **CONVENIENTE**, resolvem celebrar o presente instrumento, que será regido pelo Código Civil Brasileiro, e no que couber, as exigências da Lei nº 8.666/93, e demais legislações correlatas, mediante as seguintes cláusulas:

**CLÁUSULA PRIMEIRA - DO OBJETO**

1.1. O objeto do Termo de Transfência consiste na transferência, pela Concedente à Conveniente, referente à aeronave recém adquirida, cuja especificações são descritas abaixo:

DESCRIÇÃO DO BEM	QUANTIDADE	VALOR UNITÁRIO	VALOR TOTAL
Aeronave usada turbo-hélice bimotor, modelo Cheyenne II (PA-31T), ano de fabricação 1979, prefixo N90WG, Serial / Number 31T-7920044, horas totais 5,123:00 desde novo, configurada para 01 (um) tripulante e 06 (seis) passageiros.	01	US\$ 750.000,00	R\$ 4.263.124,13

Entrega: Centro Integrado de Operações Aéreas, Av. Gov. Ponce de Arruda S/n, Jd Aeroporto, Aeroporto Internacional Marechal Rondon, Hangar do Estado, CEP 78110-900, Várzea Grande - MT.

**CLÁUSULA SEGUNDA - DA DESTINAÇÃO DA AERONAVE**

2.1. A aeronave será incorporada ao patrimônio da **Conveniente** sendo operada exclusivamente pelo **CENTRO INTEGRADO DE OPERAÇÕES AÉREAS - CIOPAer-MT**.

**CLÁUSULA TERCEIRA - DAS OBRIGAÇÕES DA CONVENIENTE**

3.1. Receber definitivamente a aeronave;

3.1.1. Empregar a aeronave em atendimento ao interesse público, a fim de possibilitar o desenvolvimento pleno da atividade de transporte aeromédico e o seu consequente fortalecimento institucional, melhorando a prestação de serviço na área de saúde pública, mantendo-a em perfeito estado de funcionamento, livre e desembaraçada de quaisquer ônus;

3.1.2. Utilizar a aeronave em conformidade com os manuais dos fabricantes e documentos correlatos;

3.1.3. Responsabilizar-se por todos e quaisquer danos ocasionados a aeronave, sem quaisquer ressalvas ou limitações, a partir de sua entrega e transferência;

3.1.4. Realizar todas as manutenções preventivas e corretivas pertinentes, em consonância com a legislação da aviação nacional;

3.1.5. Assumir todas as obrigações e/ou responsabilidades que possam advir do uso da aeronave, inclusive respondendo por eventuais furtos, roubos, acidentes com danos materiais ou pessoais a terceiros, isentando integralmente a **Concedente** de quaisquer despesas e/ou indenizações, a qualquer título, que possa vir a ocorrer em decorrência da execução deste Termo de Transferência da aeronave.

**CLÁUSULA QUARTA - DAS OBRIGAÇÕES DA CONCEDENTE**

4.1.1. A **CONCEDENTE** será responsável pela assinatura do Termo de Transferência da aeronave.

**CLÁUSULA QUINTA - DA PUBLICAÇÃO**

5.1. O presente instrumento será publicado, em resumo, no Diário Oficial do Estado, consoante dispõe o Art. 61, Parágrafo único da Lei nº. 8666/93, pela **CONVENENTE**.

**CLÁUSULA SEXTA - DO FORO**

6.1. As partes elegem o foro da comarca de Cuiabá/MT, como competente para dirimir as dúvidas ou controvérsias decorrentes deste **TERMO DE TRANSFERÊNCIA**, renunciando a qualquer outro, por mais privilegiado que seja.

**CLÁUSULA SÉTIMA - DAS DISPOSIÇÕES FINAIS**

7.1. O bem está sendo transferido gratuitamente, de forma livre e sem coação ou vício de consentimento, estando a **CONVENENTE** livre de quaisquer ônus ou encargos.

7.2. A **CONVENENTE** declara que aceita a transferência em todos os seus termos aqui estabelecidos.

7.3 As partes acordam e declaram que além dos direitos e obrigações aqui previstos, se aplicarão a relação jurídica ora estabelecida, todos os direitos e obrigações decorrentes do Termo de Transferência firmado.

Como prova de assim haverem ajustado as condições acima descritas é lavrado este **TERMO DE TRANSFERÊNCIA** sem encargos, o qual é assinado em 03 (três) vias de igual teor e forma, pelas partes e testemunhas.

Cuiabá/MT, 11 de novembro de 2020.

**DANIELLE PEDROSO DIAS CARMONA**

Secretária de Estado de Saúde em Substituição  
CONCEDENTE  
Original assinado

**ALEXANDRE BUSTAMANTE DOS SANTOS**

Secretário de Estado de Segurança Pública  
CONVENENTE  
Original assinado

**MAURO MENDES**

GOVERNADOR DO ESTADO DE MATO GROSSO  
Original assinado

Testemunhas:

Nome: _____	Nome: _____
RG: _____	RG: _____
CPF: _____	CPF: _____

**PORTARIA Nº 241/2020/GAB/SESP**

Aprova o Plano Estadual de Segurança Pública de Mato Grosso 2020 - 2030 (PESPMT 2020-2030).

O SECRETÁRIO DE ESTADO DE SEGURANÇA PÚBLICA, no uso de suas atribuições legais,

Considerando o trabalho desenvolvido sob determinação da Portaria Nº 123/2019/GAB/SESP, publicada em 11 de junho de 2019 no D.O.E. nº 27.522, que instituiu comissão para formulação do Plano Estadual de Segurança Pública de Mato Grosso;

Considerando que o Plano Estadual de Segurança Pública de Mato Grosso 2020 - 2030 foi apreciado e aprovado em reunião do CONESP, realizada em 22 de dezembro de 2020.

Considerando a necessidade de comunicar objetivos estratégicos e metas, bem como realinhar os instrumentos de gestão institucional.

**RESOLVE:**

Art. 1º Aprovar, sem necessidade de transcrição em Diário Oficial do Estado, o Plano Estadual de Segurança Pública de Mato Grosso 2020 - 2030.

I - O PESPMT 2020-2030 deverá ser publicado no *website* desta Secretaria de Estado.

II - O Anuário da Secretaria de Estado de Segurança Pública - 2019, que complementa o PESPMT 2020 - 2030, deverá ser publicado no *website* desta Secretaria de Estado.

Art. 2º Encerrar os efeitos da Portaria 123/2019/GAB/SESP.

Art. 3º. Esta portaria entra em vigor na data de 28 de dezembro de 2020.

Art. 4º Revogam-se as disposições em contrário.

Registre-se.

Publique-se.

Cumpra-se.

Cuiabá, 29 de dezembro de 2020.

**Carlos George de Carvalho Davim**

Secretário Adjunto de Segurança Pública

Secretário de Estado de Segurança Pública em Substituição Legal

Original assinado

**CBM**

**CORPO DE BOMBEIROS MILITAR****PORTARIA Nº 564/BM-1/2020**

**O COMANDANTE-GERAL DO CORPO DE BOMBEIROS MILITAR DO ESTADO DE MATO GROSSO**, no uso das atribuições legais, em conformidade com o Art. 8º, Inciso VII da Lei Complementar nº 404 de 30 de junho de 2010 (Lei de Organização Básica do CBMMT) c/c o Art. 171, § 1º, Inciso II, § 8º, todos da Lei Complementar nº 555 de 29 de dezembro de 2014 (Estatuto dos Militares do Estado de Mato Grosso).

**RESOLVE:**

Art. 1º Agregar o bombeiro militar abaixo relacionado, a contar de 29 de dezembro de 2020, por ter completado 30 (trinta) anos de efetivo serviço, acrescidos do tempo previsto na alínea "a", inciso II, Art. 22 da Lei Federal nº 13.954, de 16/12/2019 e estar ocupando o último posto do Quadro de Oficiais Bombeiro Militar, conforme preconiza o Artigo 146, Inciso I da LC nº 555 de 29/12/2014.

Posto	Nome	Data da Agregação
CEL QOBM	SILVIO BERNARDES DOS SANTOS	29/12/2020

Art. 2º Caberá a Coordenadoria de Gestão de Pessoas realizar os trâmites administrativos necessários, bem como acompanhar junto ao MTPREV a efetivação desses atos.

Art. 3º Esta Portaria entra em vigor na data de sua publicação.

Publique-se, registre-se, cumpra-se.

Quartel em Cuiabá, 23 de Dezembro de 2020.

  
**CEL. BM ALESSANDRO BORGES FERREIRA**  
Comandante-Geral do Corpo de Bombeiros Militar

**PORTARIA Nº 565/BM-1/2020**

**O COMANDANTE-GERAL DO CORPO DE BOMBEIROS MILITAR DO ESTADO DE MATO GROSSO - EM SUBSTITUIÇÃO LEGAL**, no uso das atribuições legais, em conformidade com o Art. 8º, Inciso VII da Lei Complementar nº 404 de 30 de junho de 2010 (Lei de Organização Básica do CBMMT) c/c o Art. 171, § 1º, Inciso II, § 8º, todos da Lei Complementar nº 555 de 29 de dezembro de 2014 (Estatuto dos Militares do Estado de Mato Grosso).

**RESOLVE:**

Art. 1º Agregar o bombeiro militar abaixo relacionado, a contar de 29 de dezembro de 2020, por ter completado 30 (trinta) anos de efetivo serviço, acrescidos do tempo previsto na alínea "a", inciso II, Art. 22 da Lei Federal nº 13.954, de 16/12/2019 e estar ocupando o último posto do Quadro de Oficiais Bombeiro Militar, conforme preconiza o Artigo 146, Inciso I da LC nº 555 de 29/12/2014.

Posto	Nome	Data da Agregação
CEL QOBM	LÁZARO LEANDRO NUNES	29/12/2020

**Art. 2º** Caberá a Coordenadoria de Gestão de Pessoas realizar os trâmites administrativos necessários, bem como acompanhar junto ao MTPREV a efetivação desses atos.

**Art. 3º** Esta Portaria entra em vigor na data de sua publicação.

Publique-se, registre-se, cumpra-se.

Quartel em Cuiabá, 23 de Dezembro de 2020.

(Original assinado)

**RICARDO** ANTÔNIO BEZERRA COSTA - CEL BM  
Comandante-Geral do CBMMT - Em Substituição Legal

**POLITEC**

## PERÍCIA OFICIAL E IDENTIFICAÇÃO TÉCNICA

### PORTARIA Nº. 012/2020/PAD 18015-2019/POLITEC

**O DIRETOR GERAL DA PERÍCIA OFICIAL E IDENTIFICAÇÃO TÉCNICA DO ESTADO DE MATO GROSSO - POLITEC/MT**, no uso de suas atribuições que lhe são conferidas pelo artigo 2º, §1º, inciso III da Lei Complementar nº. 391, de 27/04/2010.

Considerando os termos da Portaria Instauradora nº 001/2019/CGE-COR/POLITEC;

Considerando a solicitação de prorrogação de prazo formulada e fundamentada pela presidência da Comissão Processante, para o término dos trabalhos elucidativos do Processo Administrativo Disciplinar nº. 18015/2019;

Considerando o Princípio do Contraditório e da Ampla Defesa, com fulcro no art. 5º, inciso LV da Constituição Federal;

#### RESOLVE:

Art. 1º CONVALIDAR todos os atos processuais praticados até a presente data.

Art. 2º MANTER a designação dos atuais membros da Comissão Processante, para dar continuidade aos trabalhos instrutórios do Processo Administrativo Disciplinar supracitado.

Art. 3º CONCEDER o prazo de 15 (quinze) dias a partir de 26/12/2020.

Art. 4º Esta Portaria entra em vigor na data de sua publicação.

Publique-se. Registre-se. CUMPRA-SE.

Cuiabá/MT, 21 de dezembro de 2020.

(Original Assinado)  
**Rubens Sadao Okada**  
Diretor Geral  
POLITEC / SESP / MT

### PORTARIA Nº. 007/2020/SA 85911-2020/POLITEC

**O DIRETOR GERAL DA PERÍCIA OFICIAL E IDENTIFICAÇÃO TÉCNICA DO ESTADO DE MATO GROSSO - POLITEC/MT**, no uso de suas atribuições que lhe são conferidas pelo artigo 2º, §1º, inciso III da Lei Complementar nº. 391, de 27/04/2010.

Considerando os termos da Portaria Instauradora nº 017/2020/CGE-COR/POLITEC;

Considerando a solicitação de prorrogação de prazo formulada e fundamentada pela presidência da presente Sindicância Administrativa, para o término dos trabalhos elucidativos.

Considerando o Princípio do Contraditório e da Ampla Defesa, com fulcro no art. 5º, inciso LV da Constituição Federal;

#### RESOLVE:

Art. 1º CONVALIDAR todos os atos processuais praticados até a presente data.

Art. 2º MANTER a designação desta autoridade designada, para dar continuidade aos trabalhos da Sindicância supracitada.

Art. 3º CONCEDER o prazo de 30 (trinta) dias a partir de 24/12/2020 para a conclusão da Sindicância Administrativa, pelos motivos carreados aos autos.

Art. 4º Esta Portaria entra em vigor na data de sua publicação.

Publique-se. Registre-se. CUMPRA-SE.

Cuiabá/MT, 21 de dezembro de 2020.

(Original Assinado)  
**Rubens Sadao Okada**  
Diretor Geral  
POLITEC / SESP / MT

**SEDUC**

## SECRETARIA DE ESTADO DE EDUCAÇÃO

**AVISO DE CHAMADA PÚBLICA Nº001/2021. CÂMARA DE NEGÓCIOS DA ALIMENTAÇÃO ESCOLAR DO MUNICÍPIO DE CUIABÁ/MT. OBJETO:** Aquisição de gêneros alimentícios da agricultura familiar e do empreendedor familiar rural, e de suas organizações, para atendimento dos alunos matriculados nas Escolas Estaduais do Município de Cuiabá/MT, nos termos do Programa Nacional de Alimentação Escolar/PNAE, nos termos do Art. 14 da lei nº. 11.947 de 16/07/2009, Resolução nº 06 de 08/05/2020, IN 005/2019/GS/SEDUC/MT, conforme descrições e especificações apresentadas. Da publicação do Edital ao recebimento do (s) PROJETO (s) DE VENDA (s), será pelo prazo de 20 dias corridos. Classificação e Julgamento: dia 19 de janeiro de 2021, às 08:00 h e 30 min. Apresentação das Amostras: dia 20 de janeiro de 2021, às 08 h e 30min. Local da Sessão da Chamada Pública: ASSESSORIA PEDAGÓGICA endereço Travessa. Francisco de Siqueira, 195 - Bairro Bandeirantes, CEP - 78010-010 CUIABÁ - MATO GROSSO. Aquisição do Edital: Assessoria Pedagógica do Município de Cuiabá - MT. Telefone: 3622-4094 / 3621-8041. E-mail: [cba.assessoria.merenda@educacao.mt.gov.br](mailto:cba.assessoria.merenda@educacao.mt.gov.br) Presidente da Comissão da Chamada Pública: Maria Denize Souza Carvalho.

**AVISO DE CHAMADA PÚBLICA Nº 001/2021 CÂMARA DE NEGÓCIOS DA ALIMENTAÇÃO ESCOLAR DO MUNICÍPIO DE JANGADA/MT. OBJETO:** Aquisição de gêneros alimentícios da agricultura familiar e do empreendedor familiar rural, e de suas organizações, para atendimento dos alunos matriculados na: Escola Estadual Arnaldo Estevão de Figueiredo, Escola Estadual de Educação Básica Prof. Arlindo de Souza Bruno, Escola Estadual Benedita Augusta Lemes, Escola Estadual Damião Mamedes do Nascimento, Escola Estadual Luiza Soares Boabaid e Escola Estadual Maximiana do Nascimento do Município de Jangada/MT, nos termos do Programa Nacional de Alimentação Escolar/PNAE, nos termos do Art. 14 da lei nº. 11.947 de 16/07/2009, Resolução nº 06 de 08/05/2020, IN 005/2019/GS/SEDUC/MT, conforme descrições e especificações apresentadas. Da publicação do Edital ao recebimento do (s) PROJETO (s) DE VENDA (s), será pelo prazo de 20 dias corridos. Classificação e Julgamento: dia 19 de janeiro de 2021, às 8:00 hs. Apresentação das Amostras: dia 20 de janeiro de 2021, às 8:00 hs. Local da Sessão da Chamada Pública: Assessoria Pedagógica de Jangada. Aquisição do Edital: Assessoria Pedagógica do Município de Jangada - MT. Telefone (s): (65) 3344-1300 Email: [jgd.ass.pedagogica@educacao.mt.gov.br](mailto:jgd.ass.pedagogica@educacao.mt.gov.br) Presidente da Comissão da Chamada Pública: Dinaci Fernandes de Jesus.

**AVISO DE CHAMADA PÚBLICA Nº 01/2021. CÂMARA DE NEGÓCIOS DA ALIMENTAÇÃO ESCOLAR DO MUNICÍPIO DE NOVO MUNDO/MT. OBJETO:** Aquisição de gêneros alimentícios da agricultura familiar e do empreendedor familiar rural, e de suas organizações, para atendimento dos alunos matriculados na Escola Estadual de Educação Básica André Antônio Maggi e Escola Estadual Tarley Rossi Vilela do Município de Novo Mundo/MT, nos termos do Programa Nacional de Alimentação Escolar/PNAE, nos termos do Art. 14 da lei nº. 11.947 de 16/07/2009, Resolução nº 06 de 08/05/2020, IN 005/2019/GS/SEDUC/MT, conforme descrições e especificações apresentadas. Da publicação do Edital ao recebimento do (s) PROJETO (s) DE VENDA (s), será pelo prazo de 20 dias corridos. Classificação e Julgamento: dia 19 de janeiro de 2021, às 13:00 hrs. Apresentação das Amostras: dia 21 de janeiro de 2021, às 13:00 hrs. Local da Sessão da Chamada Pública: Assessoria Pedagógica do Município de Novo Mundo/MT. Aquisição do Edital: Assessoria Pedagógica do Município de Novo Mundo/MT. Telefone (s): (66) 3539-6157. Email: [NMD.Ass.Pedagogica@educacao.mt.gov.br](mailto:NMD.Ass.Pedagogica@educacao.mt.gov.br) Presidente da Comissão da Chamada Pública: KARINE MARTINS REIS DE LIMA

**AVISO DE CHAMADA PÚBLICA Nº 01/2021. CÂMARA DE NEGÓCIOS DA ALIMENTAÇÃO ESCOLAR MUNICÍPIO DE POXORÉU/MT. OBJETO:** Aquisição de gêneros alimentícios da agricultura familiar e do empreendedor familiar rural, e de suas organizações, para atendimento dos alunos matriculados nas Escolas Estaduais João Pedro Torres, Profª



Juracy Macedo, Poxoréu, Indígena Marimbú, João Borges Vieira, Argemiro Rodrigues Pimentel, Júlio Muller, Padre César Albiseti, Franklin Cassiano, Presidente Dutra do Município de Poxoréu/MT, nos termos do Programa Nacional de Alimentação Escolar/PNAE, nos termos do Art. 14 da lei nº 11.947 de 16/07/2009, Resolução nº 26 de 17/06/2013 e Resolução nº 4 de 02/04/2015 do FNDE, IN 005/2019/GS/SEDUC/MT, conforme descrições e especificações apresentadas. A publicação do Edital ao recebimento do (s) PROJETO (s) DE VENDA (s), será pelo prazo de 20 dias. Classificação e Julgamento: dia 19 de janeiro de 2021, às 14 h e 00 min. Apresentação das Amostras: dia 20 de janeiro de 2021, às 14 h e 00 min. Local da Sessão da Chamada Pública: Av. Mato Grosso, s/nº, Bairro Centro, Poxoréu - MT Aquisição do Edital: Assessoria Pedagógica do Município de Poxoréu - MT. Telefone (s): (66) 3436-1181 Email: [pxr.ass.pedagogica@educacao.mt.gov.br](mailto:pxr.ass.pedagogica@educacao.mt.gov.br) Presidente da Comissão da Chamada Pública: Juscineia dos Santos Teixeira.

**AVISO DE EDITAL DO PREGÃO PRESENCIAL Nº 001/2021. A SECRETARIA DE ESTADO DE EDUCAÇÃO - SEDUC/MT, por intermédio da Câmara de Negócios de Alimentação Escolar do Município de /MT, via PREGOEIRO OFICIAL designado e Conselho Deliberativo da Comunidade Escolar-CDCE, tornam público, para conhecimento de todos os interessados, que se acha aberto a Licitação na modalidade PREGÃO PRESENCIAL COM REGISTRO DE PREÇOS DE Nº 001/2021, do tipo MENOR PREÇO POR ITEM, objetivando o Registro de preços de gêneros alimentícios destinados à alimentação de alunos efetivamente matriculados nas Dezessete Escolas Estaduais localizadas no Município de Alta Floresta/MT, em observância ao Programa de Alimentação Escolar - PNAE/FNDE, conforme descrito neste Edital e seus anexos, em conformidade com a Lei 10.520/2002; a Lei nº 8.666/93; Resolução nº 06 de 08 de maio de 2020 e a Instrução Normativa nº. 005/2019/GS/SEDUC/MT. CREDENCIAMENTO, RECEBIMENTO DAS PROPOSTAS DE PREÇO E DOCUMENTOS DE HABILITAÇÃO:** Dia 13 de Janeiro de 2021 às 08:00 hs. **INÍCIO DA SESSÃO, ABERTURA, CADASTRAMENTO DAS PROPOSTAS, DISPUTA DE PREÇOS E ANÁLISE DA DOCUMENTAÇÃO DE HABILITAÇÃO:** Dia 13 de Janeiro de 2021 às 08:00 hs. **APRESENTAÇÃO DAS AMOSTRAS:** 14/01/2021, 14:00 hs. **LOCAL DA AUDIÊNCIA PÚBLICA:** Assessoria Pedagógica do Município de Alta Floresta, Telefone: (66) 99214-3640. **AQUISIÇÃO DO EDITAL:** Assessoria Pedagógica do Município de Alta Floresta Email: [atf.ass.pedagogica@educacao.mt.gov.br](mailto:atf.ass.pedagogica@educacao.mt.gov.br). **PREGOEIRO (A) OFICIAL:** Carlos Pereira de Souza

**AVISO DE EDITAL DO PREGÃO PRESENCIAL Nº 001/2021. A SECRETARIA DE ESTADO DE EDUCAÇÃO - SEDUC/MT, por intermédio da Câmara de Negócios de Alimentação Escolar do Município de Cuiabá/MT, via PREGOEIRO OFICIAL designado e Conselho Deliberativo da Comunidade Escolar-CDCE, tornam público, para conhecimento de todos os interessados, que se acha aberto a Licitação na modalidade PREGÃO PRESENCIAL COM REGISTRO DE PREÇOS DE Nº 001/2021, do tipo MENOR PREÇO POR ITEM, objetivando o Registro de preços de gêneros alimentícios destinados à alimentação de alunos efetivamente matriculados nas 73 Escolas Estaduais localizadas no Município de Cuiabá/MT, em observância ao Programa de Alimentação Escolar - PNAE/FNDE, conforme descrito neste Edital e seus anexos, em conformidade com a Lei 10.520/2002; a Lei nº 8.666/93; Resolução nº 06 de 08 de maio de 2020 e a Instrução Normativa nº. 005/2019/GS/SEDUC/MT. CREDENCIAMENTO, RECEBIMENTO DAS PROPOSTAS DE PREÇO E DOCUMENTOS DE HABILITAÇÃO:** Dia 12 de janeiro de 2021 às 08:30 h. **INÍCIO DA SESSÃO, ABERTURA, CADASTRAMENTO DAS PROPOSTAS, DISPUTA DE PREÇOS E ANÁLISE DA DOCUMENTAÇÃO DE HABILITAÇÃO:** Dia 12 de janeiro de 2021 às 09:00 hs. **APRESENTAÇÃO DAS AMOSTRAS:** 13/01/21, 08:30hs. **LOCAL DA AUDIÊNCIA PÚBLICA:** Assessoria Pedagógica do Município de Cuiabá Telefone: (65) 3621 8041 - 3622 4094. **AQUISIÇÃO DO EDITAL:** Assessoria Merenda de Cuiabá E-mail: [cba.assessoria.merenda@educacao.mt.gov.br](mailto:cba.assessoria.merenda@educacao.mt.gov.br) **PREGOEIRO OFICIAL:** Maria Denise Souza Carvalho.

**AVISO DE EDITAL DO PREGÃO PRESENCIAL Nº 01/2021. A SECRETARIA DE ESTADO DE EDUCAÇÃO - SEDUC/MT, por intermédio da Câmara de Negócios de Alimentação Escolar do Município de Novo Mundo/MT, via PREGOEIRO OFICIAL designado e Conselho Deliberativo da Comunidade Escolar-CDCE, tornam público, para conhecimento de todos os interessados, que se acha aberto a Licitação na modalidade PREGÃO PRESENCIAL COM REGISTRO DE PREÇOS DE Nº 01/2021, do tipo MENOR PREÇO POR ITEM, objetivando o Registro de preços de gêneros alimentícios destinados à alimentação de alunos efetivamente matriculados nas Escolas Estaduais localizadas no Município de Novo Mundo/MT, em observância ao Programa de Alimentação Escolar - PNAE/FNDE, conforme descrito neste Edital e seus anexos, em conformidade com a Lei 10.520/2002; a Lei nº 8.666/93; Resolução nº 06 de 08 de maio de 2020 e a Instrução Normativa nº. 005/2019/GS/SEDUC/MT. CREDENCIAMENTO, RECEBIMENTO DAS**

**PROPOSTAS DE PREÇO E DOCUMENTOS DE HABILITAÇÃO:** Dia 13 de janeiro de 2021 às 13:00 h. **INÍCIO DA SESSÃO, ABERTURA, CADASTRAMENTO DAS PROPOSTAS, DISPUTA DE PREÇOS E ANÁLISE DA DOCUMENTAÇÃO DE HABILITAÇÃO:** Dia 13 de janeiro de 2021 às 13:30 hs. **APRESENTAÇÃO DAS AMOSTRAS:** 15/01/2021, 13:00 hs. **LOCAL DA AUDIÊNCIA PÚBLICA:** Assessoria Pedagógica do Município de NOVO MUNDO/MT - Telefone: (66) 3539-6157. **AQUISIÇÃO DO EDITAL:** Assessoria Pedagógica do Município de NOVO MUNDO/MT - Email: NMD.Ass.Pedagogica@educacao.mt.gov.br. **PREGOEIRO OFICIAL:** WENDEL CARVALHO MARQUES

**AVISO DE EDITAL DO PREGÃO PRESENCIAL Nº 002/2021. A SECRETARIA DE ESTADO DE EDUCAÇÃO - SEDUC/MT, por intermédio da Câmara de Negócios de Alimentação Escolar do Município de Peixoto de Azevedo/MT, via PREGOEIRO OFICIAL designado e Conselho Deliberativo da Comunidade Escolar-CDCE, tornam público, para conhecimento de todos os interessados, que se acha aberto a Licitação na modalidade PREGÃO PRESENCIAL COM REGISTRO DE PREÇOS DE Nº 002/2021, do tipo MENOR PREÇO POR ITEM, objetivando o Registro de preços de gêneros alimentícios destinados à alimentação de alunos efetivamente matriculados nas Escolas Estaduais localizadas no Distrito União do Norte a 85 km de Peixoto de Azevedo/MT: EE. Leonisio Lemos Melo e EE. Indígena Elio Turi Rondon Terena, em observância ao Programa de Alimentação Escolar - PNAE/FNDE, conforme descrito neste Edital e seus anexos, em conformidade com a Lei 10.520/2002; a Lei nº 8.666/93; Resolução nº 06 de 08 de maio de 2020 e a Instrução Normativa nº. 005/2019/GS/SEDUC/MT. CREDENCIAMENTO, RECEBIMENTO DAS PROPOSTAS DE PREÇO E DOCUMENTOS DE HABILITAÇÃO:** Dia 19 de janeiro de 2021 às 9h:00min. **INÍCIO DA SESSÃO, ABERTURA, CADASTRAMENTO DAS PROPOSTAS, DISPUTA DE PREÇOS E ANÁLISE DA DOCUMENTAÇÃO DE HABILITAÇÃO:** Dia 19 de janeiro de 2021 às 9:30hs. **APRESENTAÇÃO DAS AMOSTRAS:** 22/01/2021, 9:00hs. **LOCAL DA AUDIÊNCIA PÚBLICA:** Assessoria Pedagógica do Município de Peixoto de Azevedo/MT sala anexa da EE. 19 de Julho localizada na Rua Cristal nº. 314 Centro. Telefone: (66) 3575-2265. **AQUISIÇÃO DO EDITAL:** Assessoria Pedagógica do Município de Peixoto de Azevedo/MT sala anexa da EE. 19 de Julho localizada na Rua Cristal nº. 314 Centro. Telefone: (66) 3575-2265. E-mail: [Paz.ass.pedagogica@educacao.mt.gov.br](mailto:Paz.ass.pedagogica@educacao.mt.gov.br) **PREGOEIRO (A) OFICIAL:** MARCOS MONTEIRO DE FARIAS.

**AVISO DE EDITAL DO PREGÃO PRESENCIAL Nº 001/2021. A SECRETARIA DE ESTADO DE EDUCAÇÃO - SEDUC/MT, por intermédio da Câmara de Negócios de Alimentação Escolar do Município de Jangada/MT, via PREGOEIRO OFICIAL designado e Conselho Deliberativo da Comunidade Escolar-CDCE, tornam público, para conhecimento de todos os interessados, que se acha aberto a Licitação na modalidade PREGÃO PRESENCIAL COM REGISTRO DE PREÇOS DE Nº 001/2021, do tipo MENOR PREÇO POR ITEM, objetivando o Registro de preços de gêneros alimentícios destinados à alimentação de alunos efetivamente matriculados nas seis (06) Escolas Estaduais localizadas no Município de Jangada/MT, em observância ao Programa de Alimentação Escolar - PNAE/FNDE, conforme descrito neste Edital e seus anexos, em conformidade com a Lei 10.520/2002; a Lei nº 8.666/93; Resolução nº 06 de 08 de maio de 2020 e a Instrução Normativa nº. 005/2019/GS/SEDUC/MT. CREDENCIAMENTO, RECEBIMENTO DAS PROPOSTAS DE PREÇO E DOCUMENTOS DE HABILITAÇÃO:** Dia 19 de janeiro de 2021 às 09:00 Hs. **INÍCIO DA SESSÃO, ABERTURA, CADASTRAMENTO DAS PROPOSTAS, DISPUTA DE PREÇOS E ANÁLISE DA DOCUMENTAÇÃO DE HABILITAÇÃO:** Dia 19 de janeiro de 2021 às 09:30 hs. **APRESENTAÇÃO DAS AMOSTRAS:** 20/01/2021, 09:00hs. **LOCAL DA AUDIÊNCIA PÚBLICA:** Assessoria Pedagógica do Município de Jangada -MT Telefone: (65) 3344-1300. **AQUISIÇÃO DO EDITAL:** Assessoria Pedagógica de Jangada -MT Email: [jgd.ass.pedagogica@educacao.mt.gov.br](mailto:jgd.ass.pedagogica@educacao.mt.gov.br) . **PREGOEIRO (A) OFICIAL:** Valdira Ambrósio Barreto da Silva.

#### **PORTARIA Nº 716/2020/GS/SEDUC/MT.**

**Institui a Comissão Permanente de Avaliação de Documentos e Gestão da Informação, no âmbito da Secretaria de Estado de Educação e dá outras providências.**

**O SECRETÁRIO DE ESTADO DE EDUCAÇÃO, no uso de suas atribuições legais, conferidas no art. 71, II da Constituição Estadual; CONSIDERANDO a Lei Federal nº 8.159, de 8 de janeiro de 1991, que dispõe sobre a política nacional de arquivos públicos e privados; CONSIDERANDO o artigo 3º do Decreto Estadual nº 5.567, de 26 de novembro de 2002, que determina a constituição de uma Comissão**

Permanente de Avaliação de Documentos, em todos os órgãos e entidades, obedecendo ao disposto no Manual de Gestão de Documentos do Estado de Mato Grosso;

CONSIDERANDO o Decreto nº 1.973, de 25 de outubro de 2013, que regulamenta a Lei de Acesso à Informação - LAI, Lei nº 12.527 de 18 de novembro de 2011, cujo texto regulamenta o acesso à informação previsto no inciso XXXIII do art. 5º, no inciso II do § 3º do art. 37 e no § 2º do art. 216 da Constituição Federal; altera a Lei nº 8.112, de 11 de dezembro de 1990; revoga a Lei nº 11.111, de 5 de maio de 2005, e dispositivos da Lei nº 8.159, de 8 de janeiro de 1991;

CONSIDERANDO a Instrução Normativa CGE/SEPLAN/SEGES nº 001/2017, que estabelece os procedimentos para a Classificação da Informação de acordo com o artigo 36 do Decreto nº 1.973, de 25 de outubro de 2013;

CONSIDERANDO a Instrução Normativa nº 09/2019/SEPLAG que estabelece procedimentos para melhoria da Gestão de Documentos no âmbito do Poder Executivo Estadual;

CONSIDERANDO a Instrução Normativa nº 19/2020/SEPLAG que instituiu os procedimentos para o levantamento dos documentos a serem digitalizados para elaboração do plano de desburocratização e de acesso à informação no âmbito do Poder Executivo Estadual;

CONSIDERANDO que a Secretaria de Estado de Educação prima pelo atendimento dos princípios constitucionais da legalidade, impessoalidade, publicidade, eficiência e moralidade, bem como pela gestão pública transparente;

#### RESOLVE:

**Art. 1º** Instituir no âmbito da Secretaria de Estado de Educação a Comissão Permanente de Avaliação de Documentos e Gestão da Informação, composta pelos membros abaixo descritos, sob a presidência do primeiro:

I - Sávio de Brito Costa - TAE - MATRICULA 37191 - Núcleo de Arquivo das Escolas Extintas de Cuiabá;

II - Leatrice Carvalho da Silva - TAE - MATRICULA 239830 - Núcleo de Arquivo das Escolas Extintas de Várzea Grande;

III - Lucas Lemes dos Santos - TAE - Matrícula: 290558 - Responsável pelo Núcleo de Arquivo das Escolas Extintas de Cuiabá;

IV - Américo da Silva Bastos Neto - Gerente de Protocolo - Matrícula: 281738 - Superintendência de Serviços;

V - Gabriele Garcia Demarco - TAE - Matrícula: 29.0419 - Superintendência de Tecnologia da Informação;

VI - Raquelina Ferreira da Silva - TAE - Matrícula: 21961 - Coordenadoria de Vida Funcional.

**Art. 2º** A Comissão Permanente de Avaliação de Documentos e Gestão da Informação, em conformidade com o Decreto nº 5.567/2002, Decreto nº 1973/2013 e Instrução Normativa CGE/SEPLAN/SEGES Nº 001/2017, terá as seguintes atribuições:

I - atualizar, quando necessário, o Código de Classificação de Documentos e a Tabela de Temporalidade de Documentos;

II - proceder a avaliação dos documentos para estabelecer o ciclo de vida documental e destinação final;

III - autorizar os descartes de documentos em conformidade com a legislação vigente;

IV - acompanhar a Política de Gestão de Documentos no Órgão/Entidade.

**§ 1º** Proceder a identificação e classificação da informação em grau de sigilo, considerando o Plano de Classificação de Documentos do Poder Executivo Estadual, bem como a revisão da classificação, a reclassificação e a desclassificação da informação de acordo com o art. 2º, da IN 01/2017, quando:

I - pôr em risco a defesa e a integridade do território estadual;

II - prejudicar ou pôr em risco a condução de negociação ou a relação internacional, ou que tenha sido fornecida em caráter sigiloso por outro Estado ou organismo internacional;

III - pôr em risco a vida, a segurança ou a saúde da população;

IV - pôr em risco a estabilidade fiscal, financeira ou econômica do Estado;

V - vier a prejudicar ou pôr em risco plano ou operação estratégica dos órgãos de segurança pública;

VI - quando prejudicar ou puser em risco projeto de pesquisa e desenvolvimento científico ou tecnológico, assim como sistema, bem como instalação ou área de interesse estratégico do Estado de Mato Grosso;

VII - quando puser em risco a segurança de instituição ou de autoridade estadual, nacional ou estrangeira e seus familiares; ou

VIII - vier a comprometer atividades de inteligência, bem como de investigação ou fiscalização em andamento, relacionadas com a prevenção ou repressão de infrações.

**§ 2º** A classificação da informação em grau de sigilo observará o interesse público da informação e o critério menos restritivo possível, devendo cumprir as normas e procedimentos estabelecidos nos Decretos e Instrução Normativa citados no "caput" para elaboração do Termo de Classificação da Informação - TCI.

**Art. 3º** Quando convocados, os membros da comissão ficarão à disposição para o desenvolvimento dos trabalhos instituídos nesta portaria.

**Art. 4º** Esta Portaria entra em vigor na data de sua publicação.

**Art. 5º** Revogam-se as disposições em contrário, em especial a Portaria nº 681/2019/GS/SEDUC/MT, publicada no Diário Oficial de 1º de outubro de 2019, p. 83.

PUBLIQUE-SE. REGISTRA-SE. CUMPRA-SE.

Cuiabá-MT, 28 de dezembro de 2020.

(Original assinado)

**IRENE DE SOUZA COSTA**

Secretária de Estado de Educação - em substituição legal  
(Portaria nº 711/2020/GS/SEDUC/MT)

#### PORTARIA Nº 717/2020/GS/SEDUC/MT.

**Dispõe sobre retificação em parte do contrato de servidor temporário nº 4690/93, para fins de regularização funcional, e dá outras providências.**

**A SECRETÁRIA DE ESTADO DE EDUCAÇÃO**, no uso das suas atribuições legais e;

Considerando documentos acostados no processo nº 286855/2020;

#### RESOLVE:

**Art. 1º** Retificar em parte, para fins de regularização funcional, o Contrato de servidor temporário nº 4690/93, publicado no Diário Oficial de 14/02/1993, p. 26, que contratou **MARIA GORETE SARMENTO BLATT**, CPF nº 641.025.309-59, RG nº 41.528.656 SSP/PR, para prestar serviço de professora. Para constar como prazo: 01/03/1993 a 18/01/1994.

**Art. 2º** Esta Portaria entra em vigor na data da sua publicação.

**Art. 3º** Revogam-se as disposições em contrário, em especial a Portaria nº 575/2020/GS/SEDUC/MT, publicada no Diário Oficial de 29/10/20, p. 37.

Cuiabá-MT, 28 de dezembro de 2020.

(Original assinado)

**IRENE DE SOUZA COSTA**

Secretária de Estado de Educação - em substituição legal  
(Portaria nº 711/2020/GS/SEDUC/MT)

#### PORTARIA Nº 718/2020/GS/SEDUC/MT.

**Altera os critérios previstos no inciso I, do artigo 18, da Portaria nº 684/2020/GS/SEDUC/MT, publicada no Diário Oficial de 03 de dezembro de 2020.**

**O SECRETÁRIO DE ESTADO DE EDUCAÇÃO**, no uso de suas atribuições legais, e

Considerando as competências estabelecidas no Art. 71 da Constituição do Estado de Mato Grosso de 1989 e no Art. 20 da Lei Complementar nº 612, de 28 de janeiro de 2019;

#### RESOLVE:

**Art. 1º** O inciso I, do artigo 18, da Portaria nº 684/2020/GS/SEDUC/MT, publicada no Diário Oficial do Estado de 03 de dezembro de 2020, passa a vigorar com a seguinte redação:



**“Art. 18 (...)**

**I - Educação Regular:**

- a) Ensino Fundamental - Anos Iniciais: 25 (vinte e cinco) alunos;
- b) Ensino Fundamental - Anos Finais: 30 (trinta) alunos;
- c) Ensino Médio: 35 (trinta e cinco) alunos.

**II - (...)**”

**Art. 2º** Esta Portaria entra em vigor na data da sua publicação.

Cuiabá-MT, 29 de dezembro de 2020.

(Original assinado)

**IRENE DE SOUZA COSTA**

Secretária de Estado de Educação - em substituição legal  
(Portaria nº 711/2020/GS/SEDUC/MT)

**PORTARIA Nº 719/2020/GS/SEDUC/MT.**

**Dispõe sobre homologação de Avaliação Anual de Desempenho dos Profissionais da Área de Desenvolvimento Econômico e Social e dá outras providências.**

**O SECRETÁRIO DE ESTADO DE EDUCAÇÃO**, no uso das atribuições que lhes são conferidas por lei, e

Considerando o disposto na Lei nº 7.554 de 10/12/2001 e Decreto nº 3.006 de 05/05/2004;

Considerando documentos acostados ao processo nº 491690/2020;

**RESOLVE:**

**Art. 1º** Homologar a Avaliação Anual de Desempenho dos Profissionais da Área de Desenvolvimento Econômico e Social lotados na Secretaria de Estado de Educação, referente ao período de **2019/2020**, nos termos do Artigo 9º do Decreto nº 3.006 de 05/05/2004.

Nome	Matrícula/Vínculo	Cargo	Nota
Bruno Cezar Barreto Cardoso	250949/1	Analista de Desenv. Econ. e Social	10
Durval Sanches Sanches	251844/1	Analista de Desenv. Econ. e Social	9,84
Luiz Toshiyuki Arizawa	251370/1	Analista de Desenv. Econ. e Social	10
Rodolfo Sales de Oliveira Cabral	204920/7	Analista de Desenv. Econ. e Social	9,95
Valdirene Aparecida Mello Dutra	251220/1	Analista de Desenv. Econ. e Social	10

**Art. 2º** Esta Portaria entra em vigor na data da sua publicação.

Cuiabá-MT, 29 de dezembro de 2020.

(Original assinado)

**IRENE DE SOUZA COSTA**

Secretária de Estado de Educação - em substituição legal  
(Portaria nº 711/2020/GS/SEDUC/MT)

**PORTARIA Nº 690/2020/GS/SEDUC/MT.**

**Dispõe sobre anulação do Processo Administrativo Disciplinar e dá outras providências.**

**O SECRETÁRIO DE ESTADO DE EDUCAÇÃO**, no uso de sua atribuição legal conferida pelos artigos 69 e 99, da Lei Complementar nº 207/2004;

Considerando o teor dos autos do Processo Administrativo Disciplinar sob o protocolo nº 115749/2019 e apensos, instaurado através da Portaria Inaugural nº 108/2019/GS/SEDUC/MT;

Considerando as recomendações feitas pela Procuradoria Geral do Estado através do Parecer nº 379/SGCACI/2020, jungido às fls. 92/108, nos autos supramencionados;

**RESOLVE:**

**Art. 1º ANULAR** o Processo Administrativo Disciplinar supracitado, em que figura como parte a servidora **MÁRCIA ANDREA NUNES SOARES**, matrícula funcional nº 62681, pelos fatos e fundamentos explanados na Decisão proferida e jungida aos autos.

**Art. 2º** Esta Portaria entra em vigor na data de sua publicação.

Registre-se, publique-se e cumpra-se.

Cuiabá-MT, 09 de dezembro de 2020.

  
**ALAN RESENDE PORTO**  
Secretário de Estado de Educação

**SETASC**

**SECRETARIA DE ESTADO DE ASSISTÊNCIA SOCIAL E CIDADANIA**

**EXTRATO DO TERCEIRO TERMO ADITIVO DO CONTRATO Nº. 076/2017/SETASC/MT**

**PARTES: SECRETARIA DE ESTADO DE ASSISTÊNCIA SOCIAL E CIDADANIA - SETASC E O I. S. A.**

**OBJETO:** O presente termo tem por objeto prorrogar a vigência do contrato pelo período de 12 meses, contados de 02.01.2021 a 02.01.2022.

**DO FUNDAMENTO:** Fundamenta-se o presente Termo Aditivo no art. 57, II, da Lei nº 8.666/93.

**DA EFICÁCIA:** Para a eficácia deste Termo Aditivo, o Contratante, após a assinatura das partes, providenciará a publicação de seu extrato na Imprensa Oficial, conforme dispõe o parágrafo único do art. 61 da Lei nº 8.666/93.

**ASSINAM:**

**ROSAMARIA FERREIRA DE CARVALHO**

Secretária de Estado de Assistência Social e Cidadania - SETASC

**CONTRATANTE**

**KENIA GOMES DE OLIVEIRA**

Representante Legal

**ROBERTO WAGNER SANDRIN**

Representante Legal

**CONTRATADA**

  
**ROSAMARIA FERREIRA DE CARVALHO**  
Secretária de Estado de Assistência Social e Cidadania

**SECITEC**

**SECRETARIA DE ESTADO DE CIÊNCIA, TECNOLOGIA E INOVAÇÃO**

**AVISO DE LICITAÇÃO PREGÃO ELETRÔNICO Nº 002/2020**

A Secretaria de Estado de Ciência, Tecnologia e Inovação- SECITECI, por intermédio do seu Pregoeiro e Equipe de Apoio designados pela Portaria nº 098/2020, torna público para conhecimento dos interessados abertura de **PREGÃO ELETRÔNICO - TIPO REGISTRO DE PREÇOS POR MAIOR PERCENTUAL DE DESCONTO POR LOTE**, objetivando a contratação de empresa, sob demanda, para prestação de serviços de manutenção predial preventiva (visita periódica) e corretiva (eventuais), com fornecimento de peças, equipamentos, materiais e mão de obra.

**RECEBIMENTO DE PROPOSTAS:** Das 08:00 horas do dia 04 de janeiro até as 14:00 horas do dia 14 de janeiro de 2021, horário de mato grosso (Cuiabá/MT).

**ABERTURA DE PROPOSTA:** a partir das 14:01 do dia 14/01/2021 - horário de Cuiabá/MT.

**AQUISIÇÃO DO EDITAL:** Sistema eletrônico no site aquisicoes.gestao.mt.gov.br

**INFORMAÇÕES:** As empresas interessadas em participar do certame deverão providenciar o cadastro no Sistema de Aquisições Governamentais - SIAG.

Cuiabá-MT, 29 de dezembro de 2020.

**Fábio Vieira Alves**  
Pregoeiro  
SECITECI/MT  
(Original assinado)

SECRETARIA DE ESTADO DE CIÊNCIA TECNOLOGIA E INOVAÇÃO  
ERRATA DA PUBLICAÇÃO NO DIÁRIO OFICIAL N. 27.900 -  
PUBLICADO EM 18/12/2020 - PÁG. 55  
PORTARIA Nº 153/2020/SECITECI/MT

**Onde se lê:** Membro: Karla Caroline Araújo Silva - Matrícula - 2947061.  
**Leia-se:** Membro: Gislaine Cristina de Brito Paulikevis - Matrícula - 1245885.  
Registre-se, Publique-se, Cumpra-se.

Cuiabá/MT, 29 de dezembro de 2020.

**Nilton Borges Borgato**  
Secretário de Ciência Tecnologia e Inovação  
(Original assinado)

**PORTARIA N.º157/2020/SECITECI/MT**

**O SECRETÁRIO DE ESTADO DE CIÊNCIA, TECNOLOGIA E INOVAÇÃO,** no uso das atribuições que lhe confere o artigo 71, I, II e IV da Constituição do Estado de Mato Grosso.

**RESOLVE:**

Art. 1º. Designar o servidor, **JOADIR GONÇALVES DA SILVA**, Analista Administrativo, para exercer a função de Gestor da Gerência Financeira da SECITECI em caráter de substituição da titular em Férias no período de **28/12/2020 a 11/01/2021**

Art. 2º. Fica vedada a subdelegação das competências conferidas por meio

desta Portaria.

Art.3º. Esta portaria entra em vigor na data de sua publicação, com efeitos retroativos a partir de 28/12/2020

Publique-se.Registre-se.Cumpra-se.

Cuiabá/MT, 29 de dezembro de 2020.

**NILTON BORGES BORGATO**  
Secretário de Estado de Ciência, Tecnologia e Inovação  
(original assinada)

**SEDEC**

**SECRETARIA DE ESTADO DE DESENVOLVIMENTO ECONÔMICO**

**RESOLUÇÃO Nº 012/2020 - SEDEC**

**O SECRETÁRIO DE ESTADO DE DESENVOLVIMENTO ECONÔMICO,** no uso das atribuições conferidas na Legislação Estadual, e, em especial,

**CONSIDERANDO** determinação da Lei Complementar nº 631, de 31 de julho de 2019, em seu Art. 9º, § 1º combinado com art. 15, § 4º, e seu regulamento, onde a Secretaria de Estado de Desenvolvimento Econômico - SEDEC deverá publicar no Diário Oficial do Estado resolução com o arrolamento dos contribuintes que comunicaram a adesão ou migração aos Programas de Desenvolvimento Econômico Estadual no mês anterior para fruição do tratamento diferenciado;

**CONSIDERANDO** os relatórios do Sistema Registro e Controle da Renúncia - RCR, disponibilizados pela SEFAZ;

**RESOLVE:**

**Art. 1º - Publicar a Relação dos Contribuintes que se credenciaram em Novembro de 2020,** para os Programas de Desenvolvimento Econômico Estadual e fruição do tratamento diferenciado, conforme segue:

Nº	RAZÃO SOCIAL/ NOME	CPF/CNPJ	INSCRIÇÃO ESTADUAL	BENEFÍCIO	EFEITOS DA FRUIÇÃO A PARTIR DE
1	A. PANUCCI E FILHOS LTDA	08.851.101/0001-88	13.338.825-5	DA000001 - Opção pelo uso do diferimento do diferencial de alíquotas, relativo à entrada de bens do ativo imobilizado na empresa	30/11/2020
2	A. PANUCCI E FILHOS LTDA	08.851.101/0001-88	13.338.825-5	PD000007 - PRODEIC Investe Mineração Mato Grosso	01/01/2021
3	A. PANUCCI E FILHOS LTDA	08.851.101/0001-88	13.338.825-5	PD000016 - PRODEIC Investe Indústria Metalmeccânica	01/01/2021
4	ADMAD - INDUSTRIA E COMERCIO DE MADEIRAS LTDA EPP	09.652.268/0001-82	13.357.242-0	DA000001 - Opção pelo uso do diferimento do diferencial de alíquotas, relativo à entrada de bens do ativo imobilizado na empresa	03/11/2020
5	ADMAD - INDUSTRIA E COMERCIO DE MADEIRAS LTDA EPP	09.652.268/0001-82	13.357.242-0	PD000003 - PRODEIC Investe Madeira Mato Grosso	01/01/2021
6	ADRIANA LOPES DA SILVA DE MORAIS	36.709.532/0001-40	13.808.356-8	PD000026 - Operações de importação via Porto Seco	01/01/2021
7	AEJ INSTITUTO EDUCACIONAL LTDA	39.751.950/0001-93	13.842.774-7	PD000026 - Operações de importação via Porto Seco	01/01/2021
8	AGRONUTRI LTDA	36.421.066/0001-00	13.805.574-2	PD000023 - Programa de Incentivo à Cultura do Algodão de Mato Grosso - PROALMAT	01/01/2021
9	AGRONUTRI LTDA	36.421.066/0001-00	13.805.574-2	PD000026 - Operações de importação via Porto Seco	01/01/2021
10	AGRONUTRI LTDA	36.421.066/0002-83	13.808.220-0	PD000026 - Operações de importação via Porto Seco	01/01/2021
11	AGUIA AGROPECUARIA LTDA	37.853.047/0001-08	13.827.619-6	PD000023 - Programa de Incentivo à Cultura do Algodão de Mato Grosso - PROALMAT	01/01/2021
12	AGUIA AGROPECUARIA LTDA	37.853.047/0001-08	13.827.619-6	PD000026 - Operações de importação via Porto Seco	01/01/2021
13	ALBERTO EMILIO PETRY E OUTRO	469.239.859-00	13.273.563-6	PD000023 - Programa de Incentivo à Cultura do Algodão de Mato Grosso - PROALMAT	01/01/2021
14	ALEXSANDRO VARGAS DA SILVA	37.244.652/0001-81	13.816.274-3	PD000026 - Operações de importação via Porto Seco	01/01/2021

15	ANDRE LUIS BEE	040.908.759-94	13.775.030-7	PD000023 - Programa de Incentivo à Cultura do Algodão de Mato Grosso - PROALMAT	01/01/2021
16	ANDRE LUIS BEE	040.908.759-94	13.775.030-7	PD000026 - Operações de importação via Porto Seco	01/01/2021
17	ANDRE LUIS BEE E OUTROS	040.908.759-94	13.500.777-1	PD000023 - Programa de Incentivo à Cultura do Algodão de Mato Grosso - PROALMAT	01/01/2021
18	ANDRE LUIS BEE E OUTROS	040.908.759-94	13.500.777-1	PD000026 - Operações de importação via Porto Seco	01/01/2021
19	ANDRE MARASCHIN	731.595.061-34	13.841.208-1	PD000023 - Programa de Incentivo à Cultura do Algodão de Mato Grosso - PROALMAT	01/01/2021
20	ANTONIO MARCOS ARILDO ORFÃO	062.738.926-01	13.825.955-0	PD000023 - Programa de Incentivo à Cultura do Algodão de Mato Grosso - PROALMAT	01/01/2021
21	ANTONIO MARCOS ARILDO ORFÃO	062.738.926-01	13.825.955-0	PD000026 - Operações de importação via Porto Seco	01/01/2021
22	APARECIDO GREGÓRIO BARBOSA	545.643.109-25	13.757.431-2	PD000023 - Programa de Incentivo à Cultura do Algodão de Mato Grosso - PROALMAT	01/01/2021
23	APARECIDO GREGÓRIO BARBOSA	545.643.109-25	13.757.431-2	PD000026 - Operações de importação via Porto Seco	01/01/2021
24	ATAL ATACADO DE PRODUTOS AUTOMOTIVOS IMPORTACAO E COMERCIO EIRELI EPP	07.655.411/0001-64	13.311.053-2	PD000026 - Operações de importação via Porto Seco	01/01/2021
25	AUTO PECAS SÃO GERALDO LTDA - EPP	14.915.904/0001-51	13.109.878-0	PD000026 - Operações de importação via Porto Seco	01/01/2021
26	BDR LOCACAO LTDA	39.609.156/0001-00	13.840.783-5	PD000026 - Operações de importação via Porto Seco	01/01/2021
27	BOM JESUS AGROPECUARIA LTDA EM RECUPERACAO JUDICIAL	08.895.796/0037-00	13.843.377-1	PD000023 - Programa de Incentivo à Cultura do Algodão de Mato Grosso - PROALMAT	01/01/2021
28	BOM JESUS AGROPECUARIA LTDA EM RECUPERACAO JUDICIAL	08.895.796/0037-00	13.843.377-1	PD000026 - Operações de importação via Porto Seco	01/01/2021
29	C. M. MACCARI EPP	00.205.440/0001-85	13.156.788-8	PD000026 - Operações de importação via Porto Seco	01/01/2021
30	C. PREIRA LUZ EIRELI	38.438.704/0001-13	13.833.061-1	PD000026 - Operações de importação via Porto Seco	01/01/2021
31	CABORGE - COMERCIO DE MATERIAIS PARA COSNTRUCAO LTDA EPP	24.762.544/0001-59	13.061.308-8	PD000026 - Operações de importação via Porto Seco	01/01/2021
32	CAETANO MATERIAIS PARA CONSTRUCAO LTDA	39.666.589/0001-05	13.841.524-2	PD000026 - Operações de importação via Porto Seco	01/01/2021
33	CAJC COMERCIO DE MATERIAL DE CONSTRUCAO LTDA	25.155.392/0001-99	13.800.032-8	PD000026 - Operações de importação via Porto Seco	01/01/2021
34	CAMACO CANARANA MATERIAIS PARA CONSTRUCAO LTDA	06.372.697/0004-50	13.843.264-3	PD000026 - Operações de importação via Porto Seco	01/01/2021
35	CARLETO COMERCIO LTDA	39.766.247/0001-59	13.842.994-4	PD000026 - Operações de importação via Porto Seco	01/01/2021
36	CARLOS FRANCISCO LUZ	450.460.189-34	13.237.198-7	PD000023 - Programa de Incentivo à Cultura do Algodão de Mato Grosso - PROALMAT	01/01/2021
37	CATARINA D G VEDOVATTO	37.258.937/0001-71	13.816.519-0	PD000026 - Operações de importação via Porto Seco	01/01/2021
38	CAVAQUEIRA FERRARI LTDA	32.713.900/0001-72	13.755.217-3	DA000001 - Opção pelo uso do diferimento do diferencial de alíquotas, relativo à entrada de bens do ativo imobilizado na empresa	24/11/2020
39	CAVAQUEIRA FERRARI LTDA	32.713.900/0001-72	13.755.217-3	PD000003 - PRODEIC Investe Madeira Mato Grosso	01/01/2021
40	CAVAQUEIRA FERRARI LTDA	32.713.900/0001-72	13.755.217-3	PD000026 - Operações de importação via Porto Seco	01/01/2021
41	CELSO FERNANDES PADOVANI	028.607.919-49	13.826.996-3	PD000023 - Programa de Incentivo à Cultura do Algodão de Mato Grosso - PROALMAT	01/01/2021
42	CELSO FERNANDES PADOVANI	028.607.919-49	13.826.996-3	PD000026 - Operações de importação via Porto Seco	01/01/2021
43	CELSO LUIZ PADOVANI	546.553.409-59	13.214.111-6	PD000023 - Programa de Incentivo à Cultura do Algodão de Mato Grosso - PROALMAT	01/01/2021
44	CELSO LUIZ PADOVANI	546.553.409-59	13.214.111-6	PD000026 - Operações de importação via Porto Seco	01/01/2021
45	CENTRAL CEREAIS INDUSTRIA E COMERCIO LTDA	31.902.169/0001-60	13.745.988-2	DA000001 - Opção pelo uso do diferimento do diferencial de alíquotas, relativo à entrada de bens do ativo imobilizado na empresa	30/11/2020

46	CENTRAL CEREAIS INDUSTRIA E COMERCIO LTDA	31.902.169/0001-60	13.745.988-2	PD000013 - PRODEIC Investe Indústria Alimentícia de Origem Vegetal e Animal	01/01/2021
47	CEREALISTA A. L COMPANY EIRELI	36.521.890/0001-24	13.812.144-3	DA000001 - Opção pelo uso do diferimento do diferencial de alíquotas, relativo à entrada de bens do ativo imobilizado na empresa	05/11/2020
48	CEREALISTA A. L COMPANY EIRELI	36.521.890/0001-24	13.812.144-3	PD000001 - PRODEIC Investe Laticínios Mato Grosso	01/01/2021
49	CEREALISTA A. L COMPANY EIRELI	36.521.890/0001-24	13.812.144-3	PD000002 - PRODEIC Investe Confecção Mato Grosso	01/01/2021
50	CEREALISTA A. L COMPANY EIRELI	36.521.890/0001-24	13.812.144-3	PD000003 - PRODEIC Investe Madeira Mato Grosso	01/01/2021
51	CEREALISTA A. L COMPANY EIRELI	36.521.890/0001-24	13.812.144-3	PD000004 - PRODEIC Investe Trigo Mato Grosso	01/01/2021
52	CEREALISTA A. L COMPANY EIRELI	36.521.890/0001-24	13.812.144-3	PD000005 - PRODEIC Investe Couro Mato Grosso	01/01/2021
53	CEREALISTA A. L COMPANY EIRELI	36.521.890/0001-24	13.812.144-3	PD000026 - Operações de importação via Porto Seco	01/01/2021
54	CEREALISTA A. L COMPANY EIRELI	36.521.890/0001-24	13.812.144-3	PD000032 - PRODEIC Investe Produtos Diversos	01/01/2021
55	CEREALISTA DEMARCHI LTDA	03.578.054/0001-27	13.191.694-7	DA000001 - Opção pelo uso do diferimento do diferencial de alíquotas, relativo à entrada de bens do ativo imobilizado na empresa	27/11/2020
56	CEREALISTA DEMARCHI LTDA	03.578.054/0001-27	13.191.694-7	PD000013 - PRODEIC Investe Indústria Alimentícia de Origem Vegetal e Animal	01/01/2021
57	CLAUDENIR PIGÃO MICHEIAS ALVES	039.398.458-33	13.830.852-7	PD000023 - Programa de Incentivo à Cultura do Algodão de Mato Grosso - PROALMAT	01/01/2021
58	CLAUDENIR PIGÃO MICHEIAS ALVES	039.398.458-33	13.830.852-7	PD000026 - Operações de importação via Porto Seco	01/01/2021
59	CLELIA ROCHA HARTMANN - ME	00.179.869/0001-45	13.156.600-8	PD000026 - Operações de importação via Porto Seco	01/01/2021
60	COLCHOES PANTANAL LTDA	14.385.001/0001-06	13.435.728-0	PD000026 - Operações de importação via Porto Seco	01/01/2021
61	COXIPO COMERCIO DE PRODUTOS DE PAPELARIA E INFORMATICA LTDA	01.882.109/0001-62	13.033.357-3	PD000026 - Operações de importação via Porto Seco	01/01/2021
62	DALAIR ZATTI DESSBESSEL	889.675.651-00	13.713.928-4	PD000023 - Programa de Incentivo à Cultura do Algodão de Mato Grosso - PROALMAT	01/01/2021
63	DALAIR ZATTI DESSBESSEL	889.675.651-00	13.713.928-4	PD000026 - Operações de importação via Porto Seco	01/01/2021
64	DANIEL APARECIDO MONTANHER BORTOLO	043.117.501-29	13.634.905-6	PD000023 - Programa de Incentivo à Cultura do Algodão de Mato Grosso - PROALMAT	01/01/2021
65	DANIEL APARECIDO MONTANHER BORTOLO	043.117.501-29	13.634.905-6	PD000026 - Operações de importação via Porto Seco	01/01/2021
66	DANILO DA SILVA BAPTISTA	299.092.871-53	13.832.424-7	PD000023 - Programa de Incentivo à Cultura do Algodão de Mato Grosso - PROALMAT	01/01/2021
67	DANILO DA SILVA BAPTISTA	299.092.871-53	13.832.424-7	PD000026 - Operações de importação via Porto Seco	01/01/2021
68	DANILO ROSSI DUARTE	033.221.671-35	13.823.909-6	PD000023 - Programa de Incentivo à Cultura do Algodão de Mato Grosso - PROALMAT	01/01/2021
69	DAVID HENRIQUE RONSONI	36.121.117/0001-70	13.800.087-5	PD000026 - Operações de importação via Porto Seco	01/01/2021
70	DAYLANE DA SILVA EIRELI	34.574.496/0001-29	13.779.949-7	PD000026 - Operações de importação via Porto Seco	01/01/2021
71	DELSON ALCENO GROHS	280.547.761-87	13.284.729-9	PD000023 - Programa de Incentivo à Cultura do Algodão de Mato Grosso - PROALMAT	01/01/2021
72	DELSON ALCENO GROHS	280.547.761-87	13.284.729-9	PD000026 - Operações de importação via Porto Seco	01/01/2021
73	DEODOROS CONVENIENCIA E CONFRARIA LTDA	38.487.268/0001-72	13.833.652-0	PD000026 - Operações de importação via Porto Seco	01/01/2021
74	DESTILARIA BURITI LTDA	10.921.675/0001-27	13.373.296-7	DA000001 - Opção pelo uso do diferimento do diferencial de alíquotas, relativo à entrada de bens do ativo imobilizado na empresa	17/11/2020
75	DESTILARIA BURITI LTDA	10.921.675/0001-27	13.373.296-7	PD000006 - PRODEIC Investe Mato Grosso Biocombustíveis	01/01/2021
76	DESTILARIA BURITI LTDA	10.921.675/0001-27	13.373.296-7	PD000018 - PRODEIC Investe Indústria Produtos Químicos	01/01/2021
77	DISTRIBUIDORA CENTRO OESTE DE INFORMATICA E TELECOMUNICACOES LTDA	00.887.660/0001-36	13.165.225-7	PD000026 - Operações de importação via Porto Seco	01/01/2021



78	DJ INDUSTRIA E COMERCIO DE MADEIRAS EIRELI	34.938.358/0001-81	13.784.646-0	DA000001 - Opção pelo uso do diferimento do diferencial de alíquotas, relativo à entrada de bens do ativo imobilizado na empresa	30/11/2020
79	DJ INDUSTRIA E COMERCIO DE MADEIRAS EIRELI	34.938.358/0001-81	13.784.646-0	PD000003 - PRODEIC Investe Madeira Mato Grosso	01/01/2021
80	DJ INDUSTRIA E COMERCIO DE MADEIRAS EIRELI	34.938.358/0001-81	13.784.646-0	PD000026 - Operações de importação via Porto Seco	01/01/2021
81	EDIR ROQUE ROSATTO	453.027.661-91	13.339.642-8	PD000023 - Programa de Incentivo à Cultura do Algodão de Mato Grosso - PROALMAT	01/01/2021
82	EDIR ROQUE ROSATTO	453.027.661-91	13.339.642-8	PD000026 - Operações de importação via Porto Seco	01/01/2021
83	EDL COMERCIO DE PECAS AGRICOLAS LTDA	08.788.889/0001-25	13.583.062-1	PD000026 - Operações de importação via Porto Seco	01/01/2021
84	ELZIRA RODRIGUES DOS SANTOS	33.868.911/0001-94	13.770.052-0	PD000026 - Operações de importação via Porto Seco	01/01/2021
85	ESTHER FRANCO 03990977164	34.686.844/0001-50	13.781.286-8	PD000026 - Operações de importação via Porto Seco	01/01/2021
86	EUDES RIBEIRO BORGES DA SILVA	387.343.971-91	13.825.891-0	PD000023 - Programa de Incentivo à Cultura do Algodão de Mato Grosso - PROALMAT	01/01/2021
87	EUDES RIBEIRO BORGES DA SILVA	387.343.971-91	13.825.891-0	PD000026 - Operações de importação via Porto Seco	01/01/2021
88	EVERALDO DA SILVA BUENO ME	02.509.435/0001-91	13.182.035-4	PD000026 - Operações de importação via Porto Seco	01/01/2021
89	EXATA SERVICOS DE TERRAPLENAGEM LTDA	37.662.338/0001-19	13.822.400-5	PD000026 - Operações de importação via Porto Seco	01/01/2021
90	FÁBIO BARBOSA DE CARVALHO	352.905.361-91	13.825.944-5	PD000023 - Programa de Incentivo à Cultura do Algodão de Mato Grosso - PROALMAT	01/01/2021
91	FÁBIO BARBOSA DE CARVALHO	352.905.361-91	13.825.944-5	PD000026 - Operações de importação via Porto Seco	01/01/2021
92	FABIO FERRARESI	899.759.791-49	13.492.796-6	PD000023 - Programa de Incentivo à Cultura do Algodão de Mato Grosso - PROALMAT	01/01/2021
93	FABRICA DE PORTAS GB LTDA - ME	12.160.763/0001-89	13.396.362-4	PD000003 - PRODEIC Investe Madeira Mato Grosso	01/01/2021
94	FABRICA DE PORTAS GB LTDA - ME	12.160.763/0001-89	13.396.362-4	PD000030 - PRODEIC Investe Indústria Fabricação de Móveis e seus Componentes	01/01/2021
95	FENIX COMERCIO DE MATERIAIS PARA CONSTRUCAO LTDA ME	03.922.285/0001-06	13.197.603-6	PD000026 - Operações de importação via Porto Seco	01/01/2021
96	FENIX COMPLEXO INDUSTRIAL S/A	35.367.818/0001-21	13.799.263-7	PD000026 - Operações de importação via Porto Seco	01/01/2021
97	FERMAT INDUSTRIA E COMERCIO DE PERFIS LTDA - EPP	03.658.692/0015-53	13.841.447-5	DA000001 - Opção pelo uso do diferimento do diferencial de alíquotas, relativo à entrada de bens do ativo imobilizado na empresa	04/11/2020
98	FERMAT INDUSTRIA E COMERCIO DE PERFIS LTDA - EPP	03.658.692/0015-53	13.841.447-5	PD000016 - PRODEIC Investe Indústria Metalmeccânica	01/01/2021
99	FERMAT INDUSTRIA E COMERCIO DE PERFIS LTDA - EPP	03.658.692/0015-53	13.841.447-5	PD000018 - PRODEIC Investe Indústria Produtos Químicos	01/01/2021
100	FERMAT INDUSTRIA E COMERCIO DE PERFIS LTDA - EPP	03.658.692/0015-53	13.841.447-5	PD000026 - Operações de importação via Porto Seco	01/01/2021
101	FT AGRONEGOCIOS EIRELI	27.154.516/0001-47	13.833.112-0	PD000026 - Operações de importação via Porto Seco	01/01/2021
102	GABRIELA MORAES COSTA	33.539.288/0001-26	13.765.405-7	PD000026 - Operações de importação via Porto Seco	01/01/2021
103	GL OXIGENIO EIRELI	12.520.836/0001-04	13.400.559-7	PD000026 - Operações de importação via Porto Seco	01/01/2021
104	HIASNARA CARVALHO DE MELLO SALLES 05095626128 - ME	16.830.791/0001-17	13.464.725-4	PD000026 - Operações de importação via Porto Seco	01/01/2021
105	HORIZONTE MATERIAIS PARA CONSTRUCAO LTDA -EPP	24.751.422/0001-67	13.062.708-9	PD000026 - Operações de importação via Porto Seco	01/01/2021
106	ILDO BOTTON	385.005.820-49	13.406.805-0	PD000026 - Operações de importação via Porto Seco	01/01/2021
107	INBESP - INDUSTRIA E BENEFICIAMENTO DE SUB-PRODUTOS DE ORIGEM ANIMAL LTDA	06.900.555/0001-76	13.270.726-8	PD000005 - PRODEIC Investe Couro Mato Grosso	01/01/2021
108	IND. COM. E EXP. DE MADEIRAS TUPINAMBA LTDA	05.015.804/0001-88	13.209.002-3	DA000001 - Opção pelo uso do diferimento do diferencial de alíquotas, relativo à entrada de bens do ativo imobilizado na empresa	09/11/2020
109	IND. COM. E EXP. DE MADEIRAS TUPINAMBA LTDA	05.015.804/0001-88	13.209.002-3	PD000003 - PRODEIC Investe Madeira Mato Grosso	01/01/2021
110	INDOFIL INDUSTRIES DO BRASIL LTDA.	24.386.081/0004-10	13.816.948-9	PD000026 - Operações de importação via Porto Seco	01/01/2021

111	INDUSTRIA E COMERCIO DE MADEIRAS TRES GURI EIRELI EPP	05.359.020/0001-77	13.212.349-5	DA000001 - Opção pelo uso do diferimento do diferencial de alíquotas, relativo à entrada de bens do ativo imobilizado na empresa	24/11/2020
112	INDUSTRIA E COMERCIO DE MADEIRAS TRES GURI EIRELI EPP	05.359.020/0001-77	13.212.349-5	PD000003 - PRODEIC Investe Madeira Mato Grosso	01/01/2021
113	INDUSTRIA E COMERCIO DE MADEIRAS TRES GURI EIRELI EPP	05.359.020/0001-77	13.212.349-5	PD000026 - Operações de importação via Porto Seco	01/01/2021
114	INFOSIX COMERCIO E INFORMATICA LTDA EPP	36.958.031/0001-05	13.129.942-5	PD000026 - Operações de importação via Porto Seco	01/01/2021
115	IVENORTE AUTOMECANICA E AUTOELETRICA LTDA	38.323.617/0001-10	13.831.569-8	PD000026 - Operações de importação via Porto Seco	01/01/2021
116	IVO JOSÉ ENGEL	590.880.109-78	13.327.273-7	PD000023 - Programa de Incentivo à Cultura do Algodão de Mato Grosso - PROALMAT	01/01/2021
117	J H CAMPOS DE MORAIS	25.065.722/0001-55	13.635.686-9	PD000026 - Operações de importação via Porto Seco	01/01/2021
118	JAQUELINE ROGGIA ORGANIZER LTDA	39.395.457/0001-88	13.837.630-1	PD000026 - Operações de importação via Porto Seco	01/01/2021
119	JEFFERSON CARVALHO BRANDAO	799.964.421-87	13.357.969-7	PD000026 - Operações de importação via Porto Seco	01/01/2021
120	JL REBOUCAS COMERCIO DE MATERIAL PARA CONSTRUCAO LTDA	33.145.585/0001-97	13.763.476-5	PD000026 - Operações de importação via Porto Seco	01/01/2021
121	JOAO KRAESKI	603.595.369-72	13.274.799-5	PD000023 - Programa de Incentivo à Cultura do Algodão de Mato Grosso - PROALMAT	01/01/2021
122	JOAO KRAESKI	603.595.369-72	13.274.799-5	PD000026 - Operações de importação via Porto Seco	01/01/2021
123	JOAO LUCAS DE SOUSA	044.818.401-02	13.792.303-1	PD000023 - Programa de Incentivo à Cultura do Algodão de Mato Grosso - PROALMAT	01/01/2021
124	JOAO LUCAS DE SOUSA	044.818.401-02	13.792.303-1	PD000026 - Operações de importação via Porto Seco	01/01/2021
125	JOAO MIGUEL DE LIMA	277.224.221-87	13.796.770-5	PD000023 - Programa de Incentivo à Cultura do Algodão de Mato Grosso - PROALMAT	01/01/2021
126	JOAO MIGUEL DE LIMA	277.224.221-87	13.796.770-5	PD000026 - Operações de importação via Porto Seco	01/01/2021
127	JOAO NELSON BASSI GONÇALVES	024.033.931-26	13.765.938-5	PD000023 - Programa de Incentivo à Cultura do Algodão de Mato Grosso - PROALMAT	01/01/2021
128	JOAO NELSON BASSI GONÇALVES	024.033.931-26	13.765.938-5	PD000026 - Operações de importação via Porto Seco	01/01/2021
129	JOAQUIM DE OLIVEIRA FLORES	094.564.901-06	13.796.412-9	PD000023 - Programa de Incentivo à Cultura do Algodão de Mato Grosso - PROALMAT	01/01/2021
130	JOAQUIM DE OLIVEIRA FLORES	094.564.901-06	13.796.412-9	PD000026 - Operações de importação via Porto Seco	01/01/2021
131	JOAS SANTOS RODRIGUES	864.625.471-20	13.835.010-8	PD000023 - Programa de Incentivo à Cultura do Algodão de Mato Grosso - PROALMAT	01/01/2021
132	JOAS SANTOS RODRIGUES	864.625.471-20	13.835.010-8	PD000026 - Operações de importação via Porto Seco	01/01/2021
133	JULIANO CESAR PAES ANTKIEWICZ	886.595.931-20	13.829.518-2	PD000023 - Programa de Incentivo à Cultura do Algodão de Mato Grosso - PROALMAT	01/01/2021
134	JULIANO CESAR PAES ANTKIEWICZ	886.595.931-20	13.829.518-2	PD000026 - Operações de importação via Porto Seco	01/01/2021
135	JUNIOR CESAR EDUARDO DE OLIVEIRA	30.792.693/0001-63	13.727.865-9	PD000026 - Operações de importação via Porto Seco	01/01/2021
136	LEBLON TECNOLOGIA E COMPUTADORES LTDA	01.426.365/0001-45	13.170.702-7	PD000026 - Operações de importação via Porto Seco	01/01/2021
137	LL EMBALAGENS LTDA	39.777.413/0001-12	13.843.178-7	PD000026 - Operações de importação via Porto Seco	01/01/2021
138	LUIZ CESAR BRITO DA SILVA	34.592.308/0001-95	13.780.096-7	PD000026 - Operações de importação via Porto Seco	01/01/2021
139	LUZIANE MONTEIRO ROMAGNA 01908469170	35.924.725/0001-50	13.797.508-2	PD000026 - Operações de importação via Porto Seco	01/01/2021
140	M GATTI RODRIGUES	38.165.847/0001-07	13.829.382-1	PD000026 - Operações de importação via Porto Seco	01/01/2021
141	M.V NAVA EIRELI	21.717.975/0002-96	13.843.031-4	PD000026 - Operações de importação via Porto Seco	01/01/2021
142	MADEIREIRA PALMITOS IND E COMERCIO EIRELI EPP	01.544.334/0001-99	13.171.925-4	DA000001 - Opção pelo uso do diferimento do diferencial de alíquotas, relativo à entrada de bens do ativo imobilizado na empresa	30/11/2020

143	MADEIREIRA PALMITOS IND E COMERCIO EIRELI EPP	01.544.334/0001-99	13.171.925-4	PD000003 - PRODEIC Investe Madeira Mato Grosso	01/01/2021
144	MADEIREIRA SANTA EDWIGES LTDA	18.462.125/0001-07	13.497.420-4	PD000003 - PRODEIC Investe Madeira Mato Grosso	01/01/2021
145	MADEIREIRA SAO BENTO EIRELI - EPP	05.437.862/0001-08	13.213.288-5	DA000001 - Opção pelo uso do diferimento do diferencial de alíquotas, relativo à entrada de bens do ativo imobilizado na empresa	05/11/2020
146	MADEIREIRA SAO BENTO EIRELI - EPP	05.437.862/0001-08	13.213.288-5	PD000003 - PRODEIC Investe Madeira Mato Grosso	01/01/2021
147	MAISON VIE INDUSTRIA E COMERCIO DE COLCHOES LTDA	11.021.851/0001-37	13.375.299-2	PD000018 - PRODEIC Investe Indústria Produtos Químicos	01/01/2021
148	MARCIANO BERNARDI E OUTROS	943.455.111-00	13.515.423-5	PD000023 - Programa de Incentivo à Cultura do Algodão de Mato Grosso - PROALMAT	01/01/2021
149	MARCOS BUENO DE JESUS EIRELI	36.270.654/0001-82	13.802.020-5	PD000026 - Operações de importação via Porto Seco	01/01/2021
150	MARIA ANDREA DE ALMEIDA OLIVEIRA EIRELI	36.474.842/0001-22	13.805.476-2	PD000026 - Operações de importação via Porto Seco	01/01/2021
151	MARIA DE LURDES ZASSO E OUTRO	524.463.879-34	13.505.183-5	PD000023 - Programa de Incentivo à Cultura do Algodão de Mato Grosso - PROALMAT	01/01/2021
152	MARIA DE LURDES ZASSO E OUTRO	524.463.879-34	13.505.183-5	PD000026 - Operações de importação via Porto Seco	01/01/2021
153	MARIA HELENA LUIZ	635.562.359-00	13.278.991-4	PD000023 - Programa de Incentivo à Cultura do Algodão de Mato Grosso - PROALMAT	01/01/2021
154	MARIA HELENA LUIZ	635.562.359-00	13.278.991-4	PD000026 - Operações de importação via Porto Seco	01/01/2021
155	MARIA MENEZES GUIMARÃES EIRELI ME	28.710.535/0001-75	13.699.934-4	PD000026 - Operações de importação via Porto Seco	01/01/2021
156	MARLON FEDRIZZI	532.036.071-15	13.275.892-0	PD000026 - Operações de importação via Porto Seco	01/01/2021
157	MASTER SERVICOS DE VALOR ADICIONADO LTDA	37.873.443/0001-05	13.825.315-3	PD000026 - Operações de importação via Porto Seco	01/01/2021
158	MEGA AEROAGRICOLA LOGISTICA TRANSPORTE DE CARGA E SERVICOS DE COLHEITA EIRELI	37.819.066/0001-18	13.824.473-1	PD000026 - Operações de importação via Porto Seco	01/01/2021
159	MERCADO D PAULA LTDA	39.583.484/0001-84	13.840.409-7	PD000026 - Operações de importação via Porto Seco	01/01/2021
160	MERCADO E ACOUGUE VITORIA LTDA	38.826.009/0001-29	13.834.968-1	PD000026 - Operações de importação via Porto Seco	01/01/2021
161	MORETTO E LIMA LTDA	34.276.905/0001-00	13.776.289-5	PD000026 - Operações de importação via Porto Seco	01/01/2021
162	MOVEIS E DECORACOES GIANE LTDA - EPP	01.040.195/0001-66	13.022.966-0	PD000026 - Operações de importação via Porto Seco	01/01/2021
163	N. PORFIRIO MINERAÇÃO ME	29.182.335/0001-50	13.723.757-0	PD000026 - Operações de importação via Porto Seco	01/01/2021
164	NILVANIA SILVA ANDRADE	22.142.481/0001-02	13.573.701-0	PD000026 - Operações de importação via Porto Seco	01/01/2021
165	NORTECAL MINERADORA LTDA	20.083.452/0001-91	13.552.723-6	PD000007 - PRODEIC Investe Mineração Mato Grosso	01/01/2021
166	NOSSA LOJA COMÉRCIO DE CALÇADOS E CONF. EIRELI EPP	09.645.992/0001-89	13.357.184-0	PD000026 - Operações de importação via Porto Seco	01/01/2021
167	PABLO HENRIQUE DE SOUSA	20.193.723/0001-61	13.540.819-9	PD000026 - Operações de importação via Porto Seco	01/01/2021
168	PAU-BRASIL MADEIRAS LTDA	37.244.628/0001-42	13.816.273-5	DA000001 - Opção pelo uso do diferimento do diferencial de alíquotas, relativo à entrada de bens do ativo imobilizado na empresa	26/11/2020
169	PAU-BRASIL MADEIRAS LTDA	37.244.628/0001-42	13.816.273-5	PD000003 - PRODEIC Investe Madeira Mato Grosso	01/01/2021
170	PAU-BRASIL MADEIRAS LTDA	37.244.628/0001-42	13.816.273-5	PD000026 - Operações de importação via Porto Seco	01/01/2021
171	PEDRO CICHASESKI	921.633.781-87	13.810.436-0	PD000023 - Programa de Incentivo à Cultura do Algodão de Mato Grosso - PROALMAT	01/01/2021
172	PETROMAR INDUSTRIA COMERCIAL FORMULADORA IMPORTADORA EXPORTADORA DE DERIVADOS DE PETROLEO LTDA	18.155.010/0001-61	13.815.596-8	DA000001 - Opção pelo uso do diferimento do diferencial de alíquotas, relativo à entrada de bens do ativo imobilizado na empresa	12/11/2020
173	PETROMAR INDUSTRIA COMERCIAL FORMULADORA IMPORTADORA EXPORTADORA DE DERIVADOS DE PETROLEO LTDA	18.155.010/0001-61	13.815.596-8	PD000031 - PRODEIC Investe Fabricação de Produtos Derivados do Petróleo	01/01/2021
174	PICAPE AUTO SHOP COMERCIO DE VEICULOS EIRELI	34.653.693/0001-33	13.834.255-5	PD000026 - Operações de importação via Porto Seco	01/01/2021

175	R. BATISTA DE SOUZA SANTI ME	03.777.227/0001-36	13.193.706-5	PD000026 - Operações de importação via Porto Seco	01/01/2021
176	R30 REPRESENTACAO E AGROCOMERCIAL EIRELI	31.001.306/0001-96	13.840.902-1	PD000026 - Operações de importação via Porto Seco	01/01/2021
177	RAFAEL BORTOLI E OUTRO	994.701.951-91	13.595.283-2	PD000023 - Programa de Incentivo à Cultura do Algodão de Mato Grosso - PROALMAT	01/01/2021
178	REBOUCAS CONSTRUCAO E ACABAMENTO LTDA	20.939.127/0001-88	13.557.641-5	PD000026 - Operações de importação via Porto Seco	01/01/2021
179	REDENET TECNOLOGIA LTDA ME	02.246.680/0001-53	13.362.553-2	PD000026 - Operações de importação via Porto Seco	01/01/2021
180	RENI MIOTTO BORSATTO	320.688.759-34	13.274.396-5	PD000023 - Programa de Incentivo à Cultura do Algodão de Mato Grosso - PROALMAT	01/01/2021
181	ROBERTA BUONO LEAL	37.186.215/0001-59	13.815.176-8	PD000026 - Operações de importação via Porto Seco	01/01/2021
182	RODOLFO FERNANDES JORDAO	34.806.387/0001-90	13.782.932-9	PD000026 - Operações de importação via Porto Seco	01/01/2021
183	ROMEU WEIMER	00.709.081/0001-01	13.163.256-6	PD000026 - Operações de importação via Porto Seco	01/01/2021
184	ROMILDO DA SILVA PIRES	512.858.436-49	13.613.915-9	PD000023 - Programa de Incentivo à Cultura do Algodão de Mato Grosso - PROALMAT	01/01/2021
185	ROMILDO DA SILVA PIRES	512.858.436-49	13.613.915-9	PD000026 - Operações de importação via Porto Seco	01/01/2021
186	ROSELIR CALLEGARO DE PAULA	728.601.621-00	13.794.637-6	PD000023 - Programa de Incentivo à Cultura do Algodão de Mato Grosso - PROALMAT	01/01/2021
187	ROSELIR CALLEGARO DE PAULA	728.601.621-00	13.794.637-6	PD000026 - Operações de importação via Porto Seco	01/01/2021
188	ROSELIR CALLEGARO DE PAULA	728.601.621-00	13.798.642-4	PD000023 - Programa de Incentivo à Cultura do Algodão de Mato Grosso - PROALMAT	01/01/2021
189	ROSELIR CALLEGARO DE PAULA	728.601.621-00	13.798.642-4	PD000026 - Operações de importação via Porto Seco	01/01/2021
190	RUBENS G. RODRIGUES - ME	49.891.203/0001-04	13.372.975-3	PD000026 - Operações de importação via Porto Seco	01/01/2021
191	S B FIT ACADEMIA EIRELI ME	26.659.984/0001-00	13.660.985-6	PD000026 - Operações de importação via Porto Seco	01/01/2021
192	SANTOS E COUTINHO LTDA	31.510.772/0001-05	13.738.252-9	PD000026 - Operações de importação via Porto Seco	01/01/2021
193	SCHAURER TRANSPORTES	35.959.763/0001-49	13.798.089-2	PD000026 - Operações de importação via Porto Seco	01/01/2021
194	SENTINELA MONITORAMENTO COLABORATIVO LTDA	37.636.211/0001-25	13.822.249-5	PD000026 - Operações de importação via Porto Seco	01/01/2021
195	STELMAT TELEINFORMATICA LTDA	00.950.386/0001-00	13.020.317-3	PD000026 - Operações de importação via Porto Seco	01/01/2021
196	SUPERMERCADO SCS LTDA ME	00.883.215/0002-89	13.793.214-6	PD000026 - Operações de importação via Porto Seco	01/01/2021
197	SUPRIDATAS COMERCIO DE MOVEIS LTDA	03.072.631/0001-04	13.188.194-9	PD000026 - Operações de importação via Porto Seco	01/01/2021
198	TALERSON ACOSTA ESTEVAM 06006535106	31.762.522/0001-54	13.741.015-8	PD000026 - Operações de importação via Porto Seco	01/01/2021
199	TECA INDUSTRIA E COMERCIO DE VIDROS LTDA	39.802.883/0001-99	13.843.526-0	DA000001 - Opção pelo uso do diferimento do diferencial de alíquotas, relativo à entrada de bens do ativo imobilizado na empresa	30/11/2020
200	TECA INDUSTRIA E COMERCIO DE VIDROS LTDA	39.802.883/0001-99	13.843.526-0	PD000027 - PRODEIC Investe Fabricação de Vidro e de produtos do Vidro	01/01/2021
201	THONY FERNANDO SCHULKE EIRELI	36.366.033/0001-05	13.814.434-6	DA000001 - Opção pelo uso do diferimento do diferencial de alíquotas, relativo à entrada de bens do ativo imobilizado na empresa	25/11/2020
202	THONY FERNANDO SCHULKE EIRELI	36.366.033/0001-05	13.814.434-6	PD000006 - PRODEIC Investe Mato Grosso Biocombustíveis	01/01/2021
203	THONY FERNANDO SCHULKE EIRELI	36.366.033/0001-05	13.814.434-6	PD000013 - PRODEIC Investe Indústria Alimentícia de Origem Vegetal e Animal	01/01/2021
204	THONY FERNANDO SCHULKE EIRELI	36.366.033/0001-05	13.814.434-6	PD000018 - PRODEIC Investe Indústria Produtos Químicos	01/01/2021
205	THONY FERNANDO SCHULKE EIRELI	36.366.033/0001-05	13.814.434-6	PD000026 - Operações de importação via Porto Seco	01/01/2021
206	TRANSMOVITERRA LOCAÇÃO DE MAQUINAS PESADAS E TERRAPLENAGEM LTDA	24.725.269/0001-01	13.062.938-3	PD000026 - Operações de importação via Porto Seco	01/01/2021



207	TRANSPORTES DE CARGAS DPP LTDA	37.444.513/0001-00	13.819.394-0	PD000026 - Operações de importação via Porto Seco	01/01/2021
208	UAI MENINA COMERCIO DE VESTUARIO LTDA	38.141.179/0001-70	13.829.042-3	PD000026 - Operações de importação via Porto Seco	01/01/2021
209	VALLOURA AGROPECUARIA LTDA	32.346.949/0001-34	13.750.646-5	PD000026 - Operações de importação via Porto Seco	01/01/2021
210	VALMIR FRANCISCO DALL 'AGNOL	593.935.649-49	13.240.226-2	PD000023 - Programa de Incentivo à Cultura do Algodão de Mato Grosso - PROALMAT	01/01/2021
211	VALMIR FRANCISCO DALL 'AGNOL	593.935.649-49	13.240.226-2	PD000026 - Operações de importação via Porto Seco	01/01/2021
212	VANESSA SILVA LOPES 03313660100	36.956.868/0001-07	13.826.196-2	PD000026 - Operações de importação via Porto Seco	01/01/2021
213	VB SERVICOS AUTOMOTIVOS EIRELI	73.822.058/0001-94	13.150.313-8	PD000026 - Operações de importação via Porto Seco	01/01/2021
214	VITRALLE VIDROS E ALUMINIOS LTDA	10.666.762/0001-85	13.367.988-8	PD000026 - Operações de importação via Porto Seco	01/01/2021
215	VO MANOEL TRANSPORTES LTDA	37.950.976/0001-35	13.826.427-9	PD000026 - Operações de importação via Porto Seco	01/01/2021
216	W W AGROPECUARIA LTDA EM RECUPERACAO JUDICIAL	45.937.786/0001-06	13.843.550-2	PD000023 - Programa de Incentivo à Cultura do Algodão de Mato Grosso - PROALMAT	01/01/2021
217	W W AGROPECUARIA LTDA EM RECUPERACAO JUDICIAL	45.937.786/0001-06	13.843.550-2	PD000026 - Operações de importação via Porto Seco	01/01/2021
218	W W AGROPECUARIA LTDA EM RECUPERACAO JUDICIAL	45.937.786/0002-97	13.843.453-0	PD000023 - Programa de Incentivo à Cultura do Algodão de Mato Grosso - PROALMAT	01/01/2021
219	W W AGROPECUARIA LTDA EM RECUPERACAO JUDICIAL	45.937.786/0002-97	13.843.453-0	PD000026 - Operações de importação via Porto Seco	01/01/2021
220	W. A. TORREFAÇAO E MOAGEM DE CAFE LTDA	05.064.149/0001-58	13.208.937-8	DA000001 - Opção pelo uso do diferimento do diferencial de alíquotas, relativo à entrada de bens do ativo imobilizado na empresa	11/11/2020
221	W. A. TORREFAÇAO E MOAGEM DE CAFE LTDA	05.064.149/0001-58	13.208.937-8	PD000013 - PRODEIC Investe Indústria Alimentícia de Origem Vegetal e Animal	01/01/2021
222	WESLEY H. SILVA LTDA	36.317.041/0002-34	13.837.784-7	PD000026 - Operações de importação via Porto Seco	01/01/2021
223	WOMMER COMERCIO DE VARIEDADES LTDA	29.417.470/0001-37	13.708.785-3	PD000026 - Operações de importação via Porto Seco	01/01/2021

**Art. 2º** - Esta Resolução entra em vigor na data da sua publicação, revogando-se as disposições contrárias.

Cuiabá - MT, 28 de dezembro de 2020.

  
**CÉSAR ALBERTO MIRANDA LIMA DOS SANTOS COSTA**  
 Secretário de Estado de Desenvolvimento Econômico

## SECEI

### SECRETARIA DE ESTADO DE CULTURA, ESPORTE E LAZER

#### EXTRATO DO TERMO DE FOMENTO Nº 0621-2020/SECEL, ref. ao processo nº 302076/2020.

**PARTES:** Secretaria de Estado de Cultura, Esporte e Lazer - CNPJ nº 03.507.415/0026-00 e Instituto Cultural America - CNPJ nº 07.368.655/0001-66.

**OBJETO:** Realizar o evento Hip Hop Combate as Drogas, com ações inclusivas e toda a cadeia criativa do movimento Hip Hop.

**ORGÃO:** 23101 - PROJETO: 1254 - ELEMENTO DE DESPESA: 335041 - FONTE: 100 - VALOR: **R\$ 90.000,00 (noventa mil reais)** - EMPENHO: 23101.0001.20.000924-3 (Data do Empenho 19/11/2020).

**ORIGEM DO RECURSO:** Oriundos de Emenda Parlamentar dos Deputados Estaduais João José de Matos, Lúdio Cabral e Paulo Araújo.

**VALOR TOTAL: R\$ 90.000,00 (noventa mil reais)**

**FISCAL/GESTOR:** Elaine da Silva Santos, matrícula 205052.

**VIGÊNCIA:** 29/12/2020 a 31/07/2021

**ASSINAM:** Alberto Machado - Secretário de Estado de Cultura, Esporte e Lazer e Cybele Bussik - Presidente do Instituto Cultural America.

#### EXTRATO DO 1º TERMO DE ADITIVO DE VALOR DO TERMO DE FOMENTO Nº 0485-2019/SECEL PROCESSO Nº 567699/2019

**PARTES:** Secretaria de Estado de Cultura, Esporte e Lazer - CNPJ nº 03.507.415/0026-00 e a Central dos Organizadores e Realizadores de Eventos de MT - CORDEMATO - CNPJ: 11.317.627/0001-97.

**OBJETO:** O presente Aditivo tem por objeto a acrescentar o valor de R\$ 500.000,00 ( quinhentos mil reais), cujo valor total do Termo passa a ser R\$ 1.806.000,00 (Um milhão, oitocentos e seis mil reais).

**ASSINATURA:** 22/12/2020.

**SIGNATÁRIO:** Alberto Machado - Secretário de Estado de Cultura, Esporte e Lazer e Everton Silva Siqueira Presidente da Central dos Organizadores e Realizadores de Eventos de MT - CORDEMATO.

PORTARIA Nº 01 /2020/SPC/SECEL, 29 DE DEZEMBRO DE 2020

Dispõe sobre a Comissão Especial de Fiscalização dos Editais de Chamada Pública, em execução à política emergencial da cultura vinculada ao inciso III do artigo 2º da Lei Federal n.º 14.017/2020

O SUPERINTENDENTE DE POLÍTICAS CULTURAIS no uso das atribuições delegadas pelo SECRETÁRIO DE ESTADO DE CULTURA DE MATO GROSSO, por meio do Art. 3, Inciso I, da Portaria n. 132/2020/GAB/SECEL/GAB/SECEL, de 22 de Dezembro de 2020, em regulamentação as despesas vinculadas ao inciso III do artigo 2º da Lei Federal n.º 14.017/2020 e Decreto Estadual n.º 669/2016:

Resolve:

Art. 1º - Designar, os servidores abaixo relacionados para exercerem a função de fiscalização da execução e da prestação de contas dos Termos de Compromisso Especial celebrado entre o Governo do Estado de Mato

Grosso, por intermédio da Secretaria de Estado de Cultura, Esporte e Lazer e os proponentes contemplados nos Editais da Lei Aldir Blanc, que estarão distribuídos nas seguintes subcomissões:

**I - Subcomissão de Fiscalização Edital 04/2020 - Conexão Mestres da Cultura**

- Maria Barbara Thane Guimarães - Sup. Patrimônio Histórico e Cultural (Presidente)
- Daniela Harumi Tada de Castro Pinheiro - Sup. Políticas Culturais (Membro)
- Lauro Victor Gonçalves - Sup. Políticas Culturais (Membro)
- Robinson de Carvalho Araújo - Sup. Patrimônio Histórico e Cultural (Membro)
- Luciwaldo Pires de Ávila - Sup. Patrimônio Histórico e Cultural (Membro)

**II - Subcomissão de Fiscalização - Edital 05/2020 - MT Nascentes**

- Carolina Modtkowski Galante de Andrade - Sup. Políticas Culturais (Presidente)
- Raphael Cavassan Dourado - Sup. Políticas Culturais (Membro)
- Everaldo do Nascimento Marques Junior - Sup. Políticas Culturais (Membro)
- Maria Barbara Thane Guimarães - Sup. Patrimônio Histórico e Cultural (Membro)
- Elaine da Silva Santos - Sup. Políticas Culturais (Membro)
- Carlos Alberto de Assunção Santos - Biblioteca (Membro)
- Alessandra Keiko Okamura - Sup. Economia Criativa (Membro)
- Lauro Victor Gonçalves - Sup. Políticas Culturais (Membro)
- Carolina Modtkowski Galante de Andrade - Sup. Políticas Culturais (Membro)
- Daniela Harumi Tada de Castro Pinheiro - Sup. Políticas Culturais (Membro)
- Jandevíid Lourenço Moura - Sup. Políticas Culturais (Membro)
- Patricia Ribeiro Borges dos Santos - Sup. Políticas Culturais (Membro)
- Robinson de Carvalho Araújo - Sup. Patrimônio Histórico e Cultural (Membro)
- Waldinéia Ribeiro Almeida - Biblioteca (Membro)
- Nilma da Cunha Godoi - Secretaria Executiva Conselho de Cultura (Membro)
- Thais Arrais da Costa - Sup. Políticas Culturais (Membro)

**Edital 06/2020 - Circuito de Mostras e Festivais**

- Elaine da Silva Santos - Sup. Políticas Culturais (Presidente)
- Raphael Cavassan Dourado - Sup. Políticas Culturais
- Patricia Ribeiro Borges dos Santos - Sup. Políticas Culturais (Membro)

**Edital 07/2020 - MT Criativo**

- Alessandra Keiko Okamura - Sup. Economia Criativa (Presidente)
- Ariane Alves da Silva - Sup. Economia Criativa (Membro)
- Rayanny Correa Borges - Escritório de Projetos (Membro)

**Edital 08/2020 - Conexão Cultura Jovem**

- Jandevíid Lourenço Moura - Sup. Políticas Culturais (Presidente)
- Everaldo do Nascimento Marques Junior - Sup. Políticas Culturais (Membro)
- Thais Arrais da Costa - Sup. Políticas Culturais (Membro)

Art. 2º - Esta Portaria entra em vigor a partir de 28/12/2020, produzindo-se seus efeitos legais e revogando os dispositivos contrários.

Registre-se, Publique-se e Cumpra-se.

Cuiabá-MT, 28 de dezembro de 2020.

Jandevíid Lourenço Moura  
Superintendente de Políticas Culturais  
Secretaria de Estado de Cultura, Esporte e Lazer de Mato Grosso  
(original assinado)

**SES**

**SECRETARIA DE ESTADO DE SAÚDE**

**ERRATA DA PUBLICAÇÃO NO DIÁRIO OFICIAL Nº 27.903 - PUBLICADO EM 23/12/2020 - PÁG. 114 SECRETARIA DE ESTADO DE SAÚDE COORDENADORIA DE CONTRATOS - CCTR/SES/MT ATO DE RATIFICAÇÃO DA DISPENSA DE LICITAÇÃO - DISPENSA DE LICITAÇÃO Nº 170/2020.**

- ONDE SE LÊ:

**DISPENSA DE LICITAÇÃO Nº 170/2020.**

- LEIA-SE:

**DISPENSA DE LICITAÇÃO Nº 172/2020.**

**ERRATA DA PUBLICAÇÃO NO DIÁRIO OFICIAL N. 27.869 - PUBLICADO EM 23/10/2020 - PÁG. 27 SECRETARIA DE ESTADO DE SAÚDE COORDENADORIA DE CONTRATOS - CCTR/SES/MT**

**EXTRATO DO PRIMEIRO TERMO ADITIVO AO CONTRATO Nº 165/2019/SES/MT - ATA REGISTRO DE PREÇOS N. 15/2019/DP/MT -PREGÃO ELETRÔNICO Nº 16/2019/DP/MT. CONTRATANTE: SECRETARIA DE ESTADO DE SAÚDE/SES/MT - Representada pelo Secretário GILBERTO GOMES DE FIGUEIREDO. CONTRATADA: PANTANAL VIGILANCA E SEGURANÇA LTDA - EPP. Representada por: MALUZE GONÇALVES DE QUEIROZ.**

**OBJETO:** Contratação de empresa especializada na prestação de serviços de vigilância armada, para atender as necessidades da Secretaria de Estado de Saúde e suas Unidades (Capital e Interior) ". **O presente instrumento o Prorroga o Prazo de Vigência do Contrato nº 165/2019/SES-MT.**

**ONDE SE LÊ:** EXTRATO DO SETIMO TERMO ADITIVO AO CONTRATO Nº 165/2019/SES/MT

- **LEIA-SE:** EXTRATO DO PRIMEIRO TERMO ADITIVO AO CONTRATO Nº 165/2019/SES/MT

**SECRETARIA DE ESTADO DE SAÚDE  
COORDENADORIA DE CONTRATOS - CCTR/SES/MT  
EXTRATO DO CONTRATO Nº. 128/2020/SES/MT - DISPENSA DE LICITAÇÃO Nº 062/2020**

**CONTRATANTE: SECRETARIA DE ESTADO DE SAÚDE/SES/MT - Representada pelo Secretário GILBERTO GOMES DE FIGUEIREDO.**

**CONTRATADA: WM SERVIÇOS AMBIENTAIS LTDA - REPRESENTADA por: CRISLAINNY MARTINS GUIMARÃES**

**OBJETO:** *Contratação emergencial de empresa especializada na prestação de serviço de coleta, transporte, armazenamento, transbordo, tratamento, até a adequada destinação e disposição final dos resíduos dos grupos "A" (infectante), "B" (químico) e "E" (pérfurocortantes e escarificantes) em conformidade com o disposto na resolução RDC ANVISA nº 222, de 25 de setembro de 2018 e demais normas técnicas aplicáveis, para atender as necessidades do Hospital Metropolitano de Várzea Grande/MT.*

**"O presente instrumento tem como objeto a Prorrogação de Prazo do Contrato 128/2020/SES/MT, de acordo com o art. 4º- H da Lei Federal nº 13.979/2020".**

**DOTAÇÃO ORÇAMENTÁRIA:** UO: 21601; Elemento: 33.90.39; Fonte: 134,112 e 312.

**VIGÊNCIA:** 180 (cento e oitenta) dias, início em 11/11/2020 e término em 10/05/2021.

**VALOR TOTAL DO CONTRATO: R\$ 225.360,14 (duzentos e vinte e cinco mil trezentos e sessenta reais e catorze centavos).**

**DATA DE ASSINATURA: 10/11/2020.**

**SECRETARIA DE ESTADO DE SAÚDE  
COORDENADORIA DE CONTRATOS - CCTR/SES/MT  
EXTRATO DO TERCEIRO TERMO ADITIVO AO CONTRATO Nº 077/2017/SES/MT - PREGÃO ELETRÔNICO Nº 058/2017.**

**CONTRATANTE: SECRETARIA DE ESTADO DE SAÚDE/SES/MT - Representada pelo Secretário GILBERTO GOMES DE FIGUEIREDO.**

**CONTRATADA: MARISTELA CRISTHIANNE MALI NASR - ME.**

**Representada por: MARISTELA CRISTHIANNE MALI NASR.**

**OBJETO:** "Contratação de empresa especializada em serviços de manutenção preventiva e corretiva de equipamentos odontológicos, com troca de peças para atender a demanda do centro estadual de odontologia para pacientes especiais - CEOPE". **O presente instrumento tem como objeto a prorrogação de prazo do contrato 077/2017/SES/MT, de acordo com o art. 57, inciso II da Lei n.º 8.666/93.**

**VIGÊNCIA:** 12 (doze) meses, com início em 24/11/2020 e término em 23/11/2021.

**DOTAÇÃO ORÇAMENTÁRIA:** UO: 21601; Programa: 526; Projeto: 2500, Elemento: 33.90.39; Fonte: 134.

**VALOR DO TERMO ADITIVO: R\$ 58.851,96 (Cinquenta e oito mil, oitocentos e cinquenta um reais e noventa seis centavos).**

**DATA DE ASSINATURA: 23/11/2020.**

**SECRETARIA DE ESTADO DE SAÚDE  
COORDENADORIA DE CONTRATOS - CCTR/SES/MT  
EXTRATO DO PRIMEIRO TERMO ADITIVO AO CONTRATO Nº  
138/2020/SES/MT DISPENSA DE LICITAÇÃO 041/2020.**

**CONTRATANTE:** SECRETARIA DE ESTADO DE SAÚDE/SES/MT - Representada pelo Secretário GILBERTO GOMES DE FIGUEIREDO.

**CONTRATADA:** INSTITUTO VASCULARE S/S - Representada por Luciano Augusto de Oliveira

**OBJETO:** "Contratação emergencial de empresa especializada em prestação de serviços médios de Cirurgia Vascular nas dependências do Hospital Regional de Rondonópolis "O presente instrumento tem como objeto a Prorrogação de Prazo do Contrato 138/2020/SES/MT, de acordo com o art. 4º - H da Lei Federal nº 13.979/2020".

**VIGÊNCIA:** 180 (dias), com início em 18/11/2020 e término em 17/05/2021.  
**DOTAÇÃO ORÇAMENTÁRIA:** UO: 21601; Elemento: 33.90.39 e Fonte: 112/134.

**DATA DE ASSINATURA:** 17/11/2020.

**SECRETARIA DE ESTADO DE SAÚDE  
COORDENADORIA DE CONTRATOS - CCTR/SES/MT  
EXTRATO DO CONTRATO Nº 138/2020/SES/MT DISPENSA DE  
LICITAÇÃO 041/2020.**

**CONTRATANTE:** SECRETARIA DE ESTADO DE SAÚDE/SES/MT - Representada pelo Secretário GILBERTO GOMES DE FIGUEIREDO.

**CONTRATADA:** INSTITUTO VASCULARE S/S - Representada por Luciano Augusto de Oliveira

**OBJETO:** "Contratação emergencial de empresa especializada em prestação de serviços médios de Cirurgia Vascular nas dependências do Hospital Regional de Rondonópolis "O presente instrumento tem como objeto a Prorrogação de Prazo do Contrato 138/2020/SES/MT, de acordo com o art. 24, inciso IV, da Lei nº 8.666/93".

**VIGÊNCIA:** 180 (dias), com início em 21/05/2020 e término em 17/11/2020.

**VALOR DO CONTRATO:** R\$ 602.488,80

**DOTAÇÃO ORÇAMENTÁRIA:** UO: 21601; Elemento: 33.90.39 e Fonte: 112/134.

**DATA DE ASSINATURA:** 21/05/2020.

**COORDENADORIA DE CONVÊNIO/ SES/ MT  
EXTRATO DO TERMO DE CONVÊNIO Nº 0787-2020. Processo:  
403417/2020 e apensos 403436/2020, 256459/2020, 395985/2020**

**PARTES:** SECRETARIA DE ESTADO DE SAÚDE DE MATO GROSSO/ FUNDO ESTADUAL DE SAÚDE - CNPJ - MF Nº 04.441.389/0001-61 e o CONSÓRCIO PÚBLICO DE SAÚDE VALE DO TELES PIRES - CNPJ - MF Nº 23.019.551/0001-00.

**CLÁUSULA PRIMEIRA - DO OBJETO**

O presente Convênio, em conformidade com detalhamento previsto no Plano de Trabalho, parte integrante deste instrumento, independente de sua transcrição, tem por finalidade o repasse de recurso financeiro ao Consórcio Público de Saúde Vale do Teles Pires, para aquisição de medicamentos e EPI's utilizados no enfrentamento à Pandemia da COVID - 19.

**CLÁUSULA TERCEIRA - DO PRAZO DE VIGÊNCIA**

O prazo de vigência do presente Convênio será de **12 (doze) meses**, a contar de sua assinatura, podendo ser prorrogado por meio de termo aditivo, desde que devidamente justificado e anterior ao término de sua vigência, conforme artigo 30 da Instrução Normativa Conjunta SEPLAN/SEFA/AGE nº001/2015.

**Parágrafo Único:** Havendo atraso na liberação dos recursos, a **CONCEDENTE**, fica obrigada a registrar no SIGCON e prorrogar "de ofício" a vigência do convênio, pelo exato período do atraso verificado, conforme determina o § 4º do art.30 da Instrução Normativa Conjunta SEPLAN/SEFAZ/CGE Nº 001/2015.

**CLÁUSULA QUARTA - DO VALOR**

O valor global do presente Termo de Convênio é de **R\$ 1.101.601,00 (um milhão, cento e um mil, seiscentos e um reais)**, destinado ao atendimento do objeto deste, conforme detalhamento previsto no Plano de Trabalho, parte integrante deste instrumento, independente de sua transcrição.

**Parágrafo Único:** A **CONVENIENTE** deverá aplicar, na consecução dos fins pactuados por este Convênio e a título de contrapartida, recursos próprios no total de **R\$ 1.601,00 (um mil, seiscentos e um reais)**

**CLÁUSULA QUINTA - DA DOTAÇÃO ORÇAMENTÁRIA**

Os recursos financeiros correspondentes à execução deste Termo de Convênio, correrão à conta de dotação prevista no Orçamento da Secretaria de Estado de Saúde/2020, conforme discriminação abaixo:  
Unidade Orçamentária: **21601 - Fundo Estadual de Saúde**  
Programa: **526 - Mato Grosso Mais Saúde**

Projeto/Atividade: **2520 - Regionalização das redes de atenção em saúde**  
Natureza da Despesa: **3350**

Fonte de recursos: **100**

**Valor: R\$ 1.100.000,00** (um milhão e cem mil reais).

**EMPENHO:**

21601.0001.20.017061-3 Data: 05/11/2020

**Valor: R\$ 1.100.000,00** (um milhão e cem mil reais)

**FISCAL DO CONVÊNIO:** Silvyta Helena Mascarós **MATRÍCULA:** 117052  
**DATA DE ASSINATURA:** 28/12/2020

SIGNATÁRIOS:

DANIELLE PEDROSO DIAS CARMONA BERTUCINI  
Secretária Adjunta Executiva  
Portaria 043/2019/GBSES  
CPF nº. 704.705.531-20

EDU LAUDI PASCOSKI  
Presidente Consórcio Público  
de Saúde Vale do Teles Pires  
CPF nº 411.269.551-91

**PORTARIA Nº 542/2020/GBSES**

O **SECRETÁRIO DE ESTADO DE SAÚDE**, no uso de suas atribuições legais que lhe confere o artigo 71, da Constituição Estadual, e;

**CONSIDERANDO** as disposições do Decreto nº 456, de 24 de março de 2016, que "dispõe sobre o Sistema de Transferência de Recursos Financeiros do Fundo Estadual de Saúde aos Fundos Municipais de Saúde e dá outras providências" e a Portaria n.º 020/2018/GBSES, que "institui critérios de cofinanciamento estadual não obrigatório para custeio mensal de leitos em Unidade de Terapia Intensiva - UTI - Adulto, Pediátrica, Neonatal e Unidade de Cuidado Intermediário Neonatal-UCIN, credenciada/habilitada e/ou em processo de credenciamento/habilitação junto ao Sistema Único de Saúde (SUS) com o objetivo de melhoria de acesso para atendimento ao usuário do SUS no território do Estado de Mato Grosso";

**CONSIDERANDO** a Portaria nº 419/2020/GBSES que prorroga a vigência da Portaria nº 020/2018/GBSES até 31/03/2021;

**RESOLVE:**

**Art. 1º** Ordenar o pagamento do cofinanciamento estadual não obrigatório para custeio mensal de leitos em Unidade de Terapia Intensiva - UTI - Adulto, Pediátrica, Neonatal e Unidade de Cuidado Intermediário Neonatal-UCIN credenciada/habilitada e/ou em processo de credenciamento/habilitação junto ao Sistema Único de Saúde (SUS), referente à competência **SETEMBRO/2020, para o município Barra do Garças** que apresentou documentação conforme solicitado pela Secretaria de Estado de Saúde, totalizando o valor de **R\$ 174.788,24** (cento e setenta e quatro mil setecentos e oitenta e oito reais e vinte e quatro centavos) e a aplicação dos valores ao fim que se destinam com o objetivo de melhorar o acesso para atendimento ao usuário do SUS no território do Estado de Mato Grosso, conforme Anexo Único.

**Art. 2º** As despesas decorrentes deste incentivo correrão por conta dos recursos financeiros e da dotação orçamentária a seguir especificada:

**Unidade Orçamentária:** 21.601 - Fundo Estadual de Saúde

**Programa:** 526 - Mato Grosso Mais Saúde

**Função:** 10 - Saúde

**Subfunção:** 302 - Assistência Ambulatorial e Hospitalar

**Fonte de Recursos:** 134

**Natureza de Despesas:** 3.3.41.41.010.

**Ação:** 2451 - Atenção Ambulatorial e Hospitalar complementar do SUS  
**Subação:** 2 - Cofinanciamento de Leitos Complementares e Serviços Cardiologia do SUS em Mato Grosso

**Art. 3º** Esta Portaria entra em vigor na data de sua publicação, revogando-se as disposições em contrário.

**Registrada, Publicada, CUMPRADA-SE.**

Cuiabá-MT, 29 de dezembro de 2020.

(Original assinado)

**DANIELLE PEDROSO DIAS CARMONA BERTUCINI**  
Secretária de Estado de Saúde de Mato Grosso - Em Substituição  
(Conforme Portaria nº 043/2019/GBSES)



ANEXO ÚNICO	MUNICÍPIO	UNIDADE/ESTABELECIMENTO	TOTAL
MICRORREGIÃO			
GARÇAS ARAGUAIA	Barra do Garças	Hospital e Pronto Socorro Municipal Milton Pessoa Morbeck	R\$ 174.788,24
GARÇAS ARAGUAIA TOTAL			R\$ 174.788,24

**PORTARIA Nº 543/2020/GBSES**

**O SECRETÁRIO DE ESTADO DE SAÚDE**, no uso de suas atribuições legais, previstas no Art. 71, da Constituição Estadual, e,

**CONSIDERANDO** a Portaria nº 113/2020 de 25 de outubro de 2018 que estabelece, na forma dos Anexos desta Portaria, as atribuições gerais e específicas, tratando-se da função do Médico Regulador, nas áreas: Regulação Regional; Regulação de Atendimento Móvel de Urgência, Regulação de Urgência e Emergência de Leitos Hospitalares e Regulação de Alta Complexidade no Programa de Tratamento Fora Domicílio e da função do Médico Supervisor, nas áreas: Supervisão de Acesso ao Leito Hospitalar; Supervisão de Transplante; Supervisão de Alta Complexidade no serviço de Tratamento Fora Domicílio; Supervisão de Alta Complexidade no Serviço de Home Care e Supervisão de Controle e Avaliação; que atuam na Secretaria de Estado de Saúde de Mato Grosso e Secretarias Municipais de Saúde que estejam em Regime de Cogestão no âmbito do Sistema Único de Saúde - SUS;

**CONSIDERANDO** a necessidade de legitimar as atividades de supervisão médica do Controle e Avaliação e a emissão de parecer para pagamento dos serviços ambulatoriais e hospitalares sob gestão estadual e/ou cofinanciados pelo Estado de Mato Grosso;

**RESOLVE:**

**Art. 1º.** Designar o servidor **Wagner Marcondes da Cunha Lopes**, PTNSSL do SUS, **matrícula nº 100917** como médico supervisor da Superintendência de Programação, Controle e Avaliação/SPCA-SES/MT.

**Art. 2º.** Deliberar que o referido servidor terá como atribuições as atividades descritas nos Anexo IV e X da Portaria nº 113/2018/GBSES, e ainda:

- I. Participar de cursos de qualificação e treinamentos dos Sistemas de Informação de Saúde e do Controle e Avaliação;
- II. Realizar análise médica e emissão de parecer para pagamento dos serviços cofinanciados pelo Estado de UTI's e Cirurgia Cardíaca adulto e pediátrico;
- III. Realizar análise e emissão de parecer para os serviços de saúde ambulatorial e hospitalar sob gestão estadual;
- IV. Acompanhar e participar, quando solicitado, de viagens estaduais e/ou interestaduais, para supervisão e monitoramento dos serviços de saúde ambulatorial e hospitalar sob gestão estadual, municipal.

**Art. 3º** O referido profissional não receberá vantagem pecuniária adicional pela designação.

**Art. 4º.** Esta Portaria entra em vigor na data da sua publicação, com efeitos retroativos a 1º de abril de 2019.

**Registrada, Publicada, CUMPRA-SE.**

Cuiabá-MT, 29 de dezembro de 2020.

(Original assinado)

**DANIELLE PEDROSO DIAS CARMONA BERTUCINI**Secretária de Estado de Saúde de Mato Grosso - Em Substituição  
(Conforme Portaria nº 043/2019/GBSES)**PORTARIA Nº 544/2020/GBSES**

**O SECRETÁRIO DE ESTADO DE SAÚDE**, no uso de suas atribuições legais, previstas no Art. 71, da Constituição Estadual, e,

**CONSIDERANDO** a Portaria nº 113/2020 de 25 de outubro de 2018 que estabelece, na forma dos Anexos desta Portaria, as atribuições gerais e específicas, tratando-se da função do Médico Regulador, nas áreas: Regulação Regional; Regulação de Atendimento Móvel de Urgência, Regulação de Urgência e Emergência de Leitos Hospitalares e Regulação de Alta Complexidade no Programa de Tratamento Fora Domicílio e da função do Médico Supervisor, nas áreas: Supervisão de Acesso ao Leito Hospitalar; Supervisão de Transplante; Supervisão de Alta Complexidade no serviço de Tratamento Fora Domicílio; Supervisão de Alta Complexidade no Serviço de Home Care e Supervisão de Controle e Avaliação; que atuam na Secretaria de Estado de Saúde de Mato Grosso e Secretarias Municipais de Saúde que estejam em Regime de Cogestão no âmbito do Sistema Único de Saúde - SUS;

**CONSIDERANDO** a necessidade de legitimar as atividades de supervisão médica do Controle e Avaliação e a emissão de parecer para pagamento dos serviços ambulatoriais e hospitalares sob gestão estadual e/ou cofinanciados pelo Estado de Mato Grosso;

**RESOLVE:**

**Art. 1º.** Designar o servidor **Wilson Garcia Pereira**, PTNSSL do SUS, **matrícula nº 70127** como médico supervisor da Superintendência de Programação, Controle e Avaliação/SPCA-SES/MT.

**Art. 2º.** Deliberar que o referido servidor terá como atribuições, as atividades descritas nos Anexo IV e X da Portaria nº 113/2018/GBSES, e ainda:

- I. Participar de cursos de qualificação e treinamentos dos Sistemas de Informação de Saúde e do Controle e Avaliação;
- II. Realizar análise médica e emissão de parecer para pagamento dos serviços cofinanciados pelo Estado de UTI's e Cirurgia Cardíaca adulto e pediátrico;
- III. Realizar análise e emissão de parecer para os serviços de saúde ambulatorial e hospitalar sob gestão estadual;
- IV. Acompanhar e participar, quando solicitado, de viagens estaduais e/ou interestaduais, para supervisão e monitoramento dos serviços de saúde ambulatorial e hospitalar sob gestão estadual, municipal.

**Art. 4º** O referido profissional não receberá vantagem pecuniária adicional pela designação.

**Art. 3º.** Esta Portaria entra em vigor na data da sua publicação, com efeitos retroativos a 10 de setembro de 2019.

**Registrada, Publicada, CUMPRA-SE.**

Cuiabá-MT, 29 de dezembro de 2020.

(Original assinado)

**DANIELLE PEDROSO DIAS CARMONA BERTUCINI**Secretária de Estado de Saúde de Mato Grosso - Em Substituição  
(Conforme Portaria nº 043/2019/GBSES)**PORTARIA Nº 545/2020/GBSES**

**O SECRETÁRIO DE ESTADO DE SAÚDE**, no uso de suas atribuições legais, previstas no Art. 71, da Constituição Estadual, e,

**CONSIDERANDO** a Portaria nº 113/2020 de 25 de outubro de 2018 que estabelece, na forma dos Anexos desta Portaria, as atribuições gerais e específicas, tratando-se da função do Médico Regulador, nas áreas: Regulação Regional; Regulação de Atendimento Móvel de Urgência, Regulação de Urgência e Emergência de Leitos Hospitalares e Regulação de Alta Complexidade no Programa de Tratamento Fora Domicílio e da função do Médico Supervisor, nas áreas: Supervisão de Acesso ao Leito Hospitalar; Supervisão de Transplante; Supervisão de Alta Complexidade no serviço de Tratamento Fora Domicílio; Supervisão de Alta Complexidade no Serviço de Home Care e Supervisão de Controle e Avaliação; que atuam na Secretaria de Estado de Saúde de Mato Grosso e Secretarias Municipais de Saúde que estejam em Regime de Cogestão no âmbito do Sistema Único de Saúde - SUS;

**CONSIDERANDO** a necessidade de legitimar as atividades de supervisão médica do Controle e Avaliação e a emissão de parecer para pagamento dos serviços ambulatoriais e hospitalares sob gestão estadual e/ou cofinanciados pela Secretaria de Estado de Saúde de Mato Grosso;

**RESOLVE:**

**Art. 1º.** Designar a servidora **Ana Helena Dotta**, PTNSSL do SUS, **matrícula nº 95586** como médica supervisora da Superintendência de Programação, Controle e Avaliação/SPCA-SES/MT.

**Art. 2º.** Deliberar que a referida servidora terá como atribuições, as atividades descritas nos Anexo IV e X da Portaria nº 113/2018/GBSES, e ainda:

- I. Participar de cursos de qualificação e treinamentos dos Sistemas de Informação de Saúde e do Controle e Avaliação;
- II. Realizar análise médica e emissão de parecer para pagamento dos serviços cofinanciados pelo Estado de UTI's e Cirurgia Cardíaca adulto e pediátrico;



III. Realizar análise e emissão de parecer para os serviços de saúde ambulatorial e hospitalar sob gestão estadual;  
 IV. Acompanhar e participar, quando solicitado pela Superintendência de Programação, Controle e Avaliação/SPCA-SES/MT, de viagens estaduais, para supervisão e monitoramento dos serviços de saúde ambulatorial e hospitalar sob gestão estadual, municipal.  
 V. Acompanhar e participar, quando solicitado pela Superintendência de Programação, Controle e Avaliação/SPCA-SES/MT, de viagens interestaduais, para aperfeiçoamento dos processos de auditoria, supervisão e monitoramento no âmbito do Controle e Avaliação.

**Art. 3º** A referida profissional não receberá vantagem pecuniária adicional pela designação.

**Art. 4º.** Esta Portaria entra em vigor na data da sua publicação, com efeitos retroativos a 1º de março de 2019.

**Registrada, Publicada, CUMpra-SE.**

Cuiabá-MT, 29 de dezembro de 2020.

(Original assinado)

**DANIELLE PEDROSO DIAS CARMONA BERTUCINI**

Secretária de Estado de Saúde de Mato Grosso - Em Substituição  
(Conforme Portaria nº 043/2019/GBSES)

**PORTARIA Nº 546/2020/GBSES**

O SECRETÁRIO DE ESTADO DE SAÚDE, no uso de suas atribuições legais, previstas no Art. 71, da Constituição Estadual, e,

**CONSIDERANDO** a Portaria nº 113/2020 de 25 de outubro de 2018 que estabelece, na forma dos Anexos desta Portaria, as atribuições gerais e específicas, tratando-se da função do Médico Regulador, nas áreas: Regulação Regional; Regulação de Atendimento Móvel de Urgência, Regulação de Urgência e Emergência de Leitões Hospitalares e Regulação de Alta Complexidade no Programa de Tratamento Fora Domicílio e da função do Médico Supervisor, nas áreas: Supervisão de Acesso ao Leito Hospitalar; Supervisão de Transplante; Supervisão de Alta Complexidade no serviço de Tratamento Fora Domicílio; Supervisão de Alta Complexidade no Serviço de Home Care e Supervisão de Controle e Avaliação; que atuam na Secretaria de Estado de Saúde de Mato Grosso e Secretarias Municipais de Saúde que estejam em Regime de Cogestão no âmbito do Sistema Único de Saúde - SUS;

**CONSIDERANDO** a necessidade de legitimar as atividades de supervisão médica do Controle e Avaliação e a emissão de parecer para pagamento dos serviços ambulatoriais e hospitalares sob gestão estadual e/ou cofinanciados pelo Estado de Mato Grosso;

**RESOLVE:**

**Art. 1º.** Designar o servidor **Ulisses Antônio Lemes Prado**, PTNSSS do SUS, matrícula nº **112937** como médico supervisor da Superintendência de Programação, Controle e Avaliação/SPCA-SES/MT.

**Art. 2º.** Deliberar que o referido servidor terá como atribuições as atividades descritas nos Anexo IV e X da Portaria nº 113/2018/GBSES, e ainda:

I. Participar de cursos de qualificação e treinamentos dos Sistemas de Informação de Saúde e do Controle e Avaliação;  
 II. Realizar análise médica e emissão de parecer para pagamento dos serviços cofinanciados pelo Estado de UTI's e Cirurgia Cardíaca adulto e pediátrico;  
 III. Realizar análise e emissão de parecer para os serviços de saúde ambulatorial e hospitalar sob gestão estadual;  
 IV. Acompanhar e participar, quando solicitado, de viagens estaduais e/ou interestaduais, para supervisão e monitoramento dos serviços de saúde ambulatorial e hospitalar sob gestão estadual, municipal.

**Art. 3º** O referido profissional não receberá vantagem pecuniária adicional pela designação.

**Art. 4º.** Esta Portaria entra em vigor na data da sua publicação, com efeitos retroativos a 16 de maio de 2019.

**Registrada, Publicada, CUMpra-SE.**

Cuiabá-MT, 29 de dezembro de 2020.

(Original assinado)

**DANIELLE PEDROSO DIAS CARMONA BERTUCINI**

Secretária de Estado de Saúde de Mato Grosso - Em Substituição  
(Conforme Portaria nº 043/2019/GBSES)

**SEAF**

**SECRETARIA DE ESTADO DE AGRICULTURA FAMILIAR**

**EXTRATO DO CONTRATO nº 087/2020/SEAF (Proc. nº 483655/2020)**

Extrato do Contrato nº 087/2020/SEAF, tendo por objeto a contratação de empresa especializada fornecimento de material permanente para a aquisição de 05 (cinco) Carretas Agrícola Basculante, capacidade mínima de 6 TON, para atender aos pequenos agricultores do Estado de Mato Grosso decorrente do Pregão Eletrônico nº 005/2020/SEAF.

**CONTRATANTE** - SECRETARIA DE ESTADO DE AGRICULTURA FAMILIAR - SEAF-MT, CNPJ nº 03.507.415/0012-05.

**CONTRATADA** - INTTEC DISTRIBUIÇÃO E LOGISTICA EIRELI, CNPJ: 22.553.526/0001-31.

**VALOR ESTIMADO DO CONTRATO** - R\$ 115.050,00 (CENTO E QUINZE MIL E CINQUENTA REAIS).

**PRAZO:** 12 (doze) meses, contados a partir da data da sua assinatura 16/12/2020

**DOTAÇÃO ORÇAMENTÁRIA:** Projeto/Atividade: 3826/Fonte: 100/160/Elemento de Despesa: 52.

**FISCAL DE CONTRATO:** EDUARDO DA SILVA MARQUES

**FISCAL SUBSTITUTO:** LUCIANO GOMES FERREIRA.

**ASSINAM:** Pela SEAF o Secretário **SILVANO FERREIRA DO AMARAL** e pela empresa **INTTEC DISTRIBUIÇÃO E LOGISTICA EIRELI**, seu representante **JOSY DE SOUZA PEREIRA**

**Data da Assinatura:** 16 de dezembro de 2020.

**EXTRATO DO CONTRATO Nº 090/2020/SEAF (Proc. nº 498231/20 SEAF-MT)**

Extrato do Contrato nº 090/2020/SEAF, tendo por objeto a contratação de empresa especializada fornecimento de material permanente para a aquisição de **02 (dois) Veículos tipo Caminhão Toco Zero Km e 01 (um) Veículos Tipo Caminhão Refrigerado 3/4 Zero Km**, para atender aos pequenos agricultores do Estado de Mato Grosso decorrente do Pregão Eletrônico nº 002/2020/SEAF.

**CONTRATANTE** - SECRETARIA DE ESTADO DE AGRICULTURA FAMILIAR - SEAF-MT, CNPJ nº 03.507.415/0012-05.

**CONTRATADA** - TORINO COMERCIAL DE VEICULOS LTDA CNPJ: 02.416.362/0001-93.

**VALOR ESTIMADO DO CONTRATO** - R\$ 909.590,00 (NOVECIENTOS E NOVENTA E NOVE MIL E QUINHENTOS E NOVENTA REAIS).

**PRAZO:** 12 (doze) meses, contados a partir da data da sua assinatura 23/12/2020 a 22/12/2021.

**DOTAÇÃO ORÇAMENTÁRIA:** Projeto/Atividade: 4168/3826/Fonte: 100/196/Elemento de Despesa: 4.4.90.52

**FISCAL DE CONTRATO** EDUARDO CORREA DA COSTA DUARTE

**FISCAL SUBSTITUTO:** AVELINO EGIDIO TAQUES NETO

**ASSINAM:** Pela SEAF o Secretário **SILVANO FERREIRA DO AMARAL** e pela empresa **TORINO COMERCIAL DE VEICULOS LTDA**, seu representante **DOUGLAS ALBERTO LUZ BARROS**.

**Data da Assinatura:** 23 de dezembro de 2020.

**EXTRATO DO PRIMEIRO TERMO ADITIVO AO CONTRATO Nº 050/2020/SEAF-MT.**

Extrato do Primeiro Termo Aditivo ao Contrato nº 050/2020/SEAF-MT tem por objeto do presente instrumento o aditivo do contrato 050/2020/SEAF-MT, em conformidade com a cláusula décima quarta onde prevê o acréscimo de até 25% (vinte e cinco por cento) do valor do contrato. Neste caso para atendimento o aditivo terá o acréscimo de aproximadamente 25% do valor do contrato inicial, sendo o valor aditivado de R\$195.750,00(CENTO E NOVENTA E CINCO MIL E SETECENTOS E CINQUENTA REAIS). Sendo 06(seis) Carretas Agrícolas e 05(cinco) Grades Aradoras com 14 discos . Este aditivo está em conformidade com o § 1º do artigo 65 da Lei 8.666/1993.

**Contratante:** Secretaria de Estado de Agricultura Familiar-SEAF, CNPJ nº 03.507.415/0012-05.

**Contratada:** TLM COMERCIAL EIRELI EPP. CNPJ: 24.758.964/0001-61.

**Da Inalterabilidade:** Ratificar as demais Cláusulas do Contrato original não abrangida neste instrumento.

**Assinam:** Pela SEAF o Secretário **SILVANO FERREIRA DO AMARAL** e pela empresa **TLM COMERCIAL EIRELI EPP**, seu representante **RAFAEL CORNEO ZACCARON**.

**Data da Assinatura:** 18 de outubro de 2020.

**EXTRATO DO PRIMEIRO TERMO ADITIVO AO CONTRATO Nº 078/2020/SEAF-MT.**

Extrato do Primeiro Termo Aditivo ao Contrato nº 078/2020/SEAF-MT tem por objeto do presente instrumento o aditivo de valor ao contrato 078/2020/SEAF-MT, em conformidade com a cláusula décima quarta onde prevê o

acréscimo de até 25% (vinte e cinco por cento) do valor do contrato. Neste caso para atendimento o aditivo terá o acréscimo de 20% do valor do contrato inicial, sendo o valor aditivado de R\$17.300,00(DEZESSETE MIL E TREZENTOS REAIS). Sendo 02(duas) Carretas de Ferro Basculante. Este aditivo está em conformidade com o § 1º do artigo 65 da Lei 8.666/1993

**Contratante:** Secretaria de Estado de Agricultura Familiar-SEAF, CNPJ nº 03.507.415/0012-05.

**Contratada:** TLM COMERCIAL EIRELI EPP. CNPJ: 24.758.964/0001-61.

**Da Inalterabilidade:** Ratificar as demais Cláusulas do Contrato original não abrangida neste instrumento.

**Assinam:** Pela SEAF o Secretário SILVANO FERREIRA DO AMARAL e pela empresa TLM COMERCIAL EIRELI EPP, seu representante RAFAEL CORNEO ZACCARON.

**Data da Assinatura:** 28 de outubro de 2020.

#### EXTRATO DO CONTRATO Nº 066/2020/SEAF (Proc. nº 465263/2020/SEAF-MT)

Extrato do Contrato nº 066/2020/SEAF, tendo por objeto contratação de empresa especializada fornecimento de material permanente para a aquisição de 02(dois) Perfurador de solo 12 polegadas, para atender aos pequenos agricultores do Estado de Mato Grosso decorrente do Pregão Eletrônico nº 009/2019/SEAF

**CONTRATANTE** - SECRETARIA DE ESTADO DE AGRICULTURA FAMILIAR - SEAF-MT, CNPJ nº 03.507.415/0012-05.

**CONTRATADA** - ALTAIR FABRO & CIA LTDA CNPJ: 02.730.048/0001-80.

**VALOR ESTIMADO DO CONTRATO** - R\$ 7.866,66(SETE MIL E OITOCENTOS E SESENTA E SEIS REAIS E SESENTA E SEIS CENTAVOS).

**PRAZO:** 12 (doze) meses, contados a partir da data da sua assinatura 14/12/2020.

**DOTAÇÃO ORÇAMENTÁRIA:** Projeto/Atividade: 3826/Fonte: 100/Elemento de Despesa: 4.4.90.52

**FISCAL DE CONTRATO:** EDUARDO CORREA DA COSTA DUARTE.

**FISCAL SUBSTITUTO:** AURILINEU TIZOT.

**ASSINAM:** Pela SEAF o Secretário SILVANO FERREIRA DO AMARAL e pela empresa ALTAIR FABRO & CIA LTDA, seu representante ALTAIR FABRO.

**Data da Assinatura:** 14 de dezembro de 2020.

#### EXTRATO DO CONTRATO Nº 089/2020/SEAF (PROC. Nº 336896/2020-SEAF-MT)

Extrato do Contrato nº 089/2020/SEAF, tendo por objeto a contratação de empresa especializada em lavagem de veículos, para atender as demandas da Secretaria de Estado de Agricultura Familiar, que deriva do Pregão Eletrônico nº 005/2020/CASA CIVIL E GOVERNADORIA.

**CONTRATANTE** - SECRETARIA DE ESTADO DE AGRICULTURA FAMILIAR - SEAF-MT, CNPJ nº 03.507.415/0012-05.

**CONTRATADA** - LAVA JATO DAS NAÇÕES LTDA ME, CNPJ: 21.611.174/0001-60.

**VALOR ESTIMADO DO CONTRATO** - R\$ 401.328,00 (QUATROCENTOS E UM MIL E TREZENTOS E VINTE E OITO REAIS).

**PRAZO:** 12 (doze) meses, contados a partir da data da sua assinatura 18/12/2020.

**DOTAÇÃO ORÇAMENTÁRIA:** Projeto/Atividade: 4168/2004/3176/Fonte: 100/196 /Elemento de Despesa: 39.

**FISCAL DE CONTRATO:** PAULO EDUARDO DA SILVA MARQUES

**FISCAL SUBSTITUTO:** RAFAEL SOUZA OLIVEIRA

**ASSINAM:** Pela SEAF o Secretário SILVANO FERREIRA DO AMARAL e pela empresa LAVA JATO DAS NAÇÕES LTDA ME, seu representante JOCINEI MENDES.

**Data da Assinatura:** 18 de dezembro de 2020.

#### EXTRATO DO PRIMEIRO TERMO ADITIVO AO CONTRATO Nº 053/2020/SEAF-MT.

Extrato do Primeiro Termo Aditivo ao Contrato nº 053/2020/SEAF-MT tem por objeto do presente instrumento o aditivo de valor ao contrato 053/2020/SEAF-MT, em conformidade com a cláusula décima quarta onde prevê o acréscimo de até 25% (vinte e cinco por cento) do valor do contrato. Neste caso para atendimento o aditivo terá o acréscimo de aproximadamente 13,33% do valor do contrato inicial, sendo o valor aditivado de R\$284.720,00 (DUZENTOS E OITENTA E QUATRO MIL E SETECENTOS E VINTE REAIS) para aquisição de 04 (quatro) veículos tipo Pick-Up. Este aditivo está em conformidade com o § 1º do artigo 65 da Lei 8.666/1993

**Contratante:** Secretaria de Estado de Agricultura Familiar-SEAF, CNPJ nº 03.507.415/0012-05.

**Contratada:** DOMANI DISTRIBUIDORA DE VEÍCULOS LTDA. CNPJ: 01.016.616/0001-13.

**Da Inalterabilidade:** Ratificar as demais Cláusulas do Contrato original não abrangida neste instrumento.

**Assinam:** Pela SEAF o Secretário SILVANO FERREIRA DO AMARAL e pela empresa DOMANI DISTRIBUIDORA DE VEÍCULOS LTDA, seu representante ERIVALDO BEZERRA DE ARAUJO.

**Data da Assinatura:** 28 de dezembro de 2020.

## ADMINISTRAÇÃO INDIRETA

### FAPEMAT

## FUNDAÇÃO DE AMPARO À PESQUISA

#### EXTRATO DO SEGUNDO TERMO ADITIVO AO TERMO DE CONCESSÃO DE ACEITAÇÃO DE AUXÍLIO À PROJETO DE PESQUISA - EDITAL Nº. 015/2015 - PRONEM/FAPEMAT/CNPQ/IMA-MT - PROCESSO Nº. 358465/2016.

**CONCEDENTE:** Fundação de Amparo à Pesquisa do Estado de Mato Grosso - FAPEMAT. **INSTITUIÇÃO EXECUTORA:** Instituto Federal de Educação-IFMT, Ciência e Tecnologia de Mato Grosso - IFMT. **CONCESSIONÁRIO:** Dácio Olibone. **OBJETO:** Alterar o período de vigência, passando a vigorar até 12/10/2021. **DATA DE ASSINATURA:** 13/12/2020. **ASSINAM:** Marcos de Sá Fernandes da Silva - Presidente da FAPEMAT, José Luiz de Siqueira - Pró-Reitor da IFMT e Dácio Olibone - Concessionário.

### MT SAÚDE

## INSTITUTO MATO GROSSO SAÚDE

#### EXTRATO DO CONTRATO DE CREDENCIAMENTO Nº 021/2020/MTS

**DA ESPÉCIE:** Contrato de Credenciamento nº 021/2020, que entre si celebram o ESTADO DE MATO GROSSO, por intermédio do INSTITUTO DE ASSISTÊNCIA À SAÚDE DOS SERVIDORES DO ESTADO - MATO GROSSO SAÚDE e a Pessoa Jurídica de Direito Privado LABORATÓRIO DE ANÁLISES CLÍNICAS BIOEXAME LTDA - CNPJ 11.682.745/0001-02.

**DO OBJETO:** O presente contrato de credenciamento tem por objeto a prestação de serviços na área de saúde para atendimento médico-hospitalar aos beneficiários do Mato Grosso Saúde, conforme processo nº 311575/2020.

**DA VIGÊNCIA:** O presente contrato terá a vigência de 12 (doze) meses, contados a partir de 28/12/2020 a 27/12/2021.

**ASSINAM:** MISMA THALITA DOS ANJOS COUTINHO/Presidente do Instituto de Assistência à Saúde dos Servidores do Estado - Mato Grosso Saúde/CONTRATANTE/ZULMIRA DO NASCIMENTO NETA/CONTRATADO.

#### EXTRATO DO 2º TERMO DE APOSTILAMENTO CONTRATUAL Nº 005/2019/MTS

**DA ESPÉCIE:** Termo de Apostilamento ao Instrumento Contratual nº 005/2019/MTS que entre si celebram o ESTADO DE MATO GROSSO por intermédio do INSTITUTO DE ASSISTÊNCIA À SAÚDE DOS SERVIDORES DO ESTADO - MATO GROSSO SAÚDE e a empresa CENTRO DE INTEGRAÇÃO EMPRESA ESCOLA - CIEE.

**DO OBJETO:** O presente Termo de Apostilamento tem por objetivo a retificação da cláusula Quarta item 4.2.

**DA RATIFICAÇÃO:** Ficam mantidas e ratificadas as demais cláusulas e disposições do Contrato originário que não tenham sido modificados pelo presente Termo de Apostilamento.

**DO VALOR:** 109.159,20 (Cento e Nove Mil e Cento e Cinquenta e Nove Reais e Vinte Centavos).

**ASSINAM:** MISMA THALITA DOS ANJOS COUTINHO/Presidente do Instituto de Assistência à Saúde dos Servidores do Estado - Mato Grosso Saúde/Contratante.

#### EXTRATO DA ORDEM DE FORNECIMENTO Nº 007/2020/MTS

**CONTRATANTE:** INSTITUTO DE ASSISTÊNCIA À SAÚDE DOS SERVIDORES DO ESTADO - MATO GROSSO SAÚDE.

**CONTRATADA:** ELIANE CLEMENTINO CARNAUBA EIRELI.

**OBJETO:** Aquisição de material de expediente para uso nas atividades administrativas do Instituto de Assistência à Saúde dos Servidores do Estado - Mato Grosso Saúde.

**DO VALOR:** 229,68 (Duzentos e Vinte e Nove Reais e Sessenta e Oito Centavos)

**ASSINAM:** MISMA THALITA DOS ANJOS COUTINHO/Presidente do Instituto de Assistência à Saúde dos Servidores do Estado - Mato Grosso Saúde/Contratante/ELIANE CLEMENTINO CARNAUBA/ Eliane Clementino Carnauba Eireli /Contratada.

**EXTRATO DA ORDEM DE FORNECIMENTO Nº 008/2020/MTS**

**CONTRATANTE:** INSTITUTO DE ASSISTÊNCIA À SAÚDE DOS SERVIDORES DO ESTADO - MATO GROSSO SAÚDE.

**CONTRATADA:** POTÊNCIA COMÉRCIO PRODUTOS INFORMÁTICA EIRELI.

**OBJETO:** Aquisição de material de expediente para uso nas atividades administrativas do Instituto de Assistência à Saúde dos Servidores do Estado - Mato Grosso Saúde.

**DO VALOR:** 5.128,70 (Cinco Mil Cento e Vinte e Oito Reais e Setenta Centavos)

**ASSINAM:** MISMA THALITA DOS ANJOS COUTINHO/Presidente do Instituto de Assistência à Saúde dos Servidores do Estado - Mato Grosso Saúde/Contratante/JOÃO VITOR CAVALCANTE MACHADO/Potência Comércio Produtos Informática Eireli/Contratada.

**EXTRATO DA ORDEM DE FORNECIMENTO Nº 010/2020/MTS**

**CONTRATANTE:** INSTITUTO DE ASSISTÊNCIA À SAÚDE DOS SERVIDORES DO ESTADO - MATO GROSSO SAÚDE.

**CONTRATADA:** C.J MONTEIRO JUNIOR ME.

**OBJETO:** Aquisição de material de expediente para uso nas atividades administrativas do Instituto de Assistência à Saúde dos Servidores do Estado - Mato Grosso Saúde.

**DO VALOR:** 150,00 (Cento e Cinquenta Reais)

**ASSINAM:** MISMA THALITA DOS ANJOS COUTINHO/Presidente do Instituto de Assistência à Saúde dos Servidores do Estado - Mato Grosso Saúde/Contratante/CLAIR JOSÉ MONTEIRO/C.J Monteiro Junior ME/Contratada.

**INDEA****INSTITUTO DE DEFESA AGROPECUÁRIA****JUNTA ADMINISTRATIVA DE JULGAMENTO DE RECURSOS DE INFRAÇÕES  
ACÓRDÃO nº 008/2020****28 de setembro de 2020****38ª Reunião Ordinária da Junta Administrativa de Julgamento de Recursos de Infrações - JARI/INDEA-MT.**

Membros Julgadores presentes: Silvana da Silva Amaral, Aruaque Lotufo Ferraz de Oliveira, Edvaldo Belisário dos Santos, Nilton Cecílio de Mesquita Júnior, Wanderlei Dias Guerra, Emanuele Gonçalves de Almeida.

Presidente da JARI: Jociane Cristina Quixabeira dos Santos  
A Ata e o vídeo da Reunião encontram-se na JARI/INDEA/MT

**PROCESSO Nº 71455/2015 - RECURSO DE AUTO DE INFRAÇÃO Nº 82991/2014**

RECURSO DESPROVIDO - INFRATOR NOTIFICADO - PENALIDADE MANTIDA - UNANIMIDADE.

Não vacinação de bovinos contra Febre Aftosa. Argumentos apresentados insuficientes para descaracterizar o Auto. Fica decidido pelo pagamento da multa nos termos do voto relator aplicando o princípio *Novatio Legis in Mellius*, sobre a Lei nº 10.486/16 de 29 de dezembro de 2016. (JARI/INDEA, em 28/09/2020).

RECORRENTE: Valdemarino Bavaresco

CPF/CNPJ: 059.527.510-91

Relator(a): Aruaque Lotufo Ferraz de Oliveira

Revisor(a): Nilton Cecílio de Mesquita Junior

**PROCESSO Nº 66036/2017 - RECURSO DE AUTO DE INFRAÇÃO Nº 56830/2016**

CANCELAMENTO - PROCESSO ARQUIVADO - UNANIMIDADE.

Manter estoque irregular de vacinas contra Brucelose. Auto de infração anulado por não observância aos requisitos formais em sua aplicação nos termos do voto relator. (JARI/INDEA, em 28/09/2020).

RECORRENTE: Gustavo Donizete de Oliveira - ME

CPF/CNPJ: 19.270.749/0001-87

Relator(a): Nilton Cecílio de Mesquita Junior

Revisor(a): Isabela Thommen Maciel Sartor

**PROCESSO Nº 363310/2014 - RECURSO DE AUTO DE INFRAÇÃO Nº 85238/2014**

RECURSO DESPROVIDO - INFRATOR NOTIFICADO - PENALIDADE MANTIDA - MAIORIA.

Transito de bovinos sem GTA. Argumentos apresentados insuficientes para descaracterizar o Auto. Fica decidido pelo pagamento da multa nos termos do voto relator. (JARI/INDEA, em 28/09/2020).

RECORRENTE: Debora Masuti Santana Rosa

CPF/CNPJ: 040.287.841-82

Relator(a): Nilton Cecílio de Mesquita Junior

Revisor(a): Isabela Thommen Maciel Sartor

**PROCESSO Nº 367606/2014 - RECURSO DE AUTO DE INFRAÇÃO Nº 69075/2014**

RECURSO DESPROVIDO - INFRATOR NOTIFICADO - PENALIDADE MANTIDA - UNANIMIDADE.

Não cadastrar propriedade junto ao INDEA. Argumentos apresentados insuficientes para descaracterizar o Auto. Fica decidido pelo pagamento da multa nos termos do voto relator aplicando o princípio *Novatio Legis in Mellius*, sobre a Lei nº 10.486/16 de 29 de dezembro de 2016. (JARI/INDEA, em 28/09/2020).

RECORRENTE: Stefano Passinato

CPF/CNPJ: 937.721.221-91

Relator(a): Aruaque Lotufo Ferraz de Oliveira

**PROCESSO Nº 179983/2014 - RECURSO DE AUTO DE INFRAÇÃO Nº 48372/2014**

RECURSO DESPROVIDO - INFRATOR NOTIFICADO - PENALIDADE MANTIDA - UNANIMIDADE.

Transito de bovinos sem GTA. Argumentos apresentados insuficientes para descaracterizar o Auto. Fica decidido pelo pagamento da multa nos termos do voto relator. (JARI/INDEA, em 28/09/2020).

RECORRENTE: Luis Antonio Morelato Junior

CPF/CNPJ: 758.451.649-15

Relator(a): Nilton Cecílio de Mesquita Junior

**PROCESSO Nº 229527/2016 - RECURSO DE AUTO DE INFRAÇÃO Nº 003/11/2016**

RECURSO DESPROVIDO - INFRATOR NOTIFICADO - PENALIDADE MANTIDA - UNANIMIDADE.

Armazenamento de Agrotóxicos em estabelecimento sem registro junto ao INDEA. Argumentos apresentados insuficientes para descaracterizar o Auto. Fica decidido pelo pagamento da multa nos termos do voto relator. (JARI/INDEA, em 28/09/2020).

RECORRENTE: Chapadão Produtos Agropecuários LTDA

CPF/CNPJ: 02.981.810/0001-00

Relator(a): Emanuele Gonçalves de Almeida

**PROCESSO Nº 514242/2015 - RECURSO DE AUTO DE INFRAÇÃO Nº 001/56/2015**

CANCELAMENTO - PROCESSO ARQUIVADO - MAIORIA.

Descumprimento do vazio sanitário da soja. Auto de infração anulado por não observância aos requisitos formais em sua aplicação nos termos do voto divergente. (JARI/INDEA, em 28/09/2020).

RECORRENTE: Sebastiao Paz de Almeida Junior

CPF/CNPJ: 022.228.879/50

Relator(a): Emanuele Gonçalves de Almeida

Divergente: Edvaldo Belisário dos Santos

**PROCESSO Nº 402982/2015 - RECURSO DE AUTO DE INFRAÇÃO Nº 024/060/2015**

RECURSO DESPROVIDO - INFRATOR NOTIFICADO - PENALIDADE MANTIDA - UNANIMIDADE.

Descumprimento do vazio sanitário da soja. Argumentos apresentados insuficientes para descaracterizar o Auto. Fica decidido pelo pagamento da multa nos termos do voto relator. (JARI/INDEA, em 28/09/2020).

RECORRENTE: Rogerio Matos Carvalho

CPF/CNPJ: 835.811.461-34

Relator(a): Emanuele Gonçalves de Almeida

**PROCESSO Nº 141878/2015 - RECURSO DE AUTO DE INFRAÇÃO Nº 26/167/2015**

RECURSO DESPROVIDO - INFRATOR NOTIFICADO - PENALIDADE MANTIDA - UNANIMIDADE.

Não atualizar cadastro de propriedade produtora de soja. Argumentos apresentados insuficientes para descaracterizar o Auto. Fica decidido pelo pagamento da multa nos termos do voto relator. (JARI/INDEA, em 28/09/2020).

RECORRENTE: Darci Tirloni

CPF/CNPJ: 331.508.420-34

Relator(a): Emanuele Gonçalves de Almeida

**PROCESSO Nº 165268/2015 - RECURSO DE AUTO DE INFRAÇÃO Nº 003/228/2015**

RECURSO DESPROVIDO - INFRATOR NOTIFICADO - PENALIDADE MANTIDA - UNANIMIDADE.

Não atualizar cadastro de propriedade produtora de soja. Argumentos apresentados insuficientes para descaracterizar o Auto. Fica decidido pelo pagamento da multa nos termos do voto relator. (JARI/INDEA, em 28/09/2020).

RECORRENTE: Claudemir Ruiz Martinelli

CPF/CNPJ: 318.156.009-00

Relator(a): Emanuele Gonçalves de Almeida

**PROCESSO Nº 201570/2016 - RECURSO DE AUTO DE INFRAÇÃO Nº 003/093/216**



RECURSO DESPROVIDO - INFRATOR NOTIFICADO - PENALIDADE MANTIDA - UNANIMIDADE.

Não cadastrar propriedade produtora de soja. Argumentos apresentados insuficientes para descaracterizar o Auto. Fica decidido pelo pagamento da multa nos termos do voto relator. (JARI/INDEA, em 28/09/2020).

RECORRENTE: Julio Kanieski Junior

CPF/CNPJ: 942.368.601-04

Relator(a): Emanuele Gonçalves de Almeida

**PROCESSO Nº 220225/2015 - RECURSO DE AUTO DE INFRAÇÃO Nº 005/167/2015**

RECURSO DESPROVIDO - INFRATOR NOTIFICADO - PENALIDADE MANTIDA - UNANIMIDADE.

Não atualizar cadastro de propriedade produtora de soja. Argumentos apresentados insuficientes para descaracterizar o Auto. Fica decidido pelo pagamento da multa nos termos do voto relator. (JARI/INDEA, em 28/09/2020).

RECORRENTE: Claudir Luiz Vanzella

CPF/CNPJ: 526.164.449-68

Relator(a): Emanuele Gonçalves de Almeida

**PROCESSO Nº 238898/2015 - RECURSO DE AUTO DE INFRAÇÃO Nº 008/060/2015**

RECURSO DESPROVIDO - INFRATOR NOTIFICADO - PENALIDADE MANTIDA - UNANIMIDADE.

Não atualizar cadastro de propriedade produtora de soja. Argumentos apresentados insuficientes para descaracterizar o Auto. Fica decidido pelo pagamento da multa nos termos do voto relator. (JARI/INDEA, em 28/09/2020).

RECORRENTE: Paulo Sergio Dante

CPF/CNPJ: 738.300.039-00

Relator(a): Emanuele Gonçalves de Almeida

**PROCESSO Nº 442899/2016 - RECURSO DE AUTO DE INFRAÇÃO Nº 013/109/2016**

RECURSO DESPROVIDO - INFRATOR NOTIFICADO - PENALIDADE MANTIDA - UNANIMIDADE.

Não cadastrar propriedade produtora de soja. Argumentos apresentados insuficientes para descaracterizar o Auto. Fica decidido pelo pagamento da multa nos termos do voto relator. (JARI/INDEA, em 28/09/2020).

RECORRENTE: Lucimar dos Reis Pascoal

CPF/CNPJ: 366.392.736-91

Relator(a): Emanuele Gonçalves de Almeida

**PROCESSO Nº 113655/2015 - RECURSO DE AUTO DE INFRAÇÃO Nº 9311/2015**

CANCELAMENTO - PROCESSO ARQUIVADO - UNANIMIDADE.

Deixar de realizar procedimentos operacionais preconizados pelo SISE. Auto de infração anulado por não observância aos requisitos formais em sua aplicação nos termos do voto relator. (JARI/INDEA, em 28/09/2020).

RECORRENTE: Nutrifrigo Alimentos LTDA

CPF/CNPJ: 06.166.303/0001-65

Relator(a): Nilton Cecílio de Mesquita Junior

**PROCESSO Nº 102359/2015 - RECURSO DE AUTO DE INFRAÇÃO Nº 92690/2014**

CANCELAMENTO - PROCESSO ARQUIVADO - UNANIMIDADE.

Estoque de vacinas em geladeira divergente do saldo no sistema informatizado do INDEA. Auto de infração anulado por não observância aos requisitos formais em sua aplicação nos termos do voto relator. (JARI/INDEA, em 28/09/2020).

RECORRENTE: Zootec Industria e Comercio de Produtos Agropecuários LTDA

CPF/CNPJ: 01.368.688/0002-00

Relator(a): Nilton Cecílio de Mesquita Junior

**PROCESSO Nº 264291/2014 - RECURSO DE AUTO DE INFRAÇÃO Nº 56308/2014**

RECURSO PROVIDO - INFRATOR NOTIFICADO - PROCESSO ARQUIVADO - UNANIMIDADE

Estoque de vacinas em geladeira divergente do saldo no sistema informatizado do INDEA. Argumentos apresentados suficientes para descaracterizar o Auto e pagamento da multa nos termos do voto relator. (JARI/INDEA, em 28/09/2020).

RECORRENTE: Rockenbach Agropecuaria LTDA ME

CPF/CNPJ: 08.731.637/0001-60

Relator(a): Nilton Cecílio de Mesquita Junior

**PROCESSO Nº 63075/2014 - RECURSO DE AUTO DE INFRAÇÃO Nº 94042/2014**

RECURSO DESPROVIDO - INFRATOR NOTIFICADO - PENALIDADE MANTIDA - MAIORIA.

Venda de vacinas contra Febre Aftosa sem lançamento em formulário próprio e emissão de nota fiscal. Argumentos apresentados insuficientes para descaracterizar o Auto. Fica decidido pelo pagamento da multa nos termos do voto divergente aplicando o princípio *Novatio Legis in Mellius*, sobre a Lei nº 10.486/16 de 29 de dezembro de 2016. (JARI/INDEA, em

28/09/2020).

RECORRENTE: R da Silva Santos e Cia LTDA - ME

CPF/CNPJ: 14.734.989/0001-71

Relator(a): Nilton Cecílio de Mesquita Junior

Divergente: Emanuele Gonçalves de Almeida

**PROCESSO Nº 703599/2014 - RECURSO DE AUTO DE INFRAÇÃO Nº 003/59/2014**

RECURSO DESPROVIDO - INFRATOR NOTIFICADO - PENALIDADE MANTIDA - UNANIMIDADE.

Transportar agrotóxicos juntamente com medicamentos para uso animal. Argumentos apresentados insuficientes para descaracterizar o Auto. Fica decidido pelo pagamento da multa nos termos do voto relator. (JARI/INDEA, em 28/09/2020).

RECORRENTE: Soubhia & Cia LTDA

CPF/CNPJ: 01.963.040/0006-06

Relator(a): Nilton Cecílio de Mesquita Junior

**PROCESSO Nº 627230/2016 - RECURSO DE AUTO DE INFRAÇÃO Nº 96155/2016**

RECURSO DESPROVIDO - INFRATOR NOTIFICADO - PENALIDADE MANTIDA - UNANIMIDADE.

Não vacinação de bovinos contra Brucelose. Argumentos apresentados insuficientes para descaracterizar o Auto. Fica decidido pelo pagamento da multa nos termos do voto relator aplicando o princípio *Novatio Legis in Mellius*, sobre a Lei nº 10.486/16 de 29 de dezembro de 2016. (JARI/INDEA, em 28/09/2020).

RECORRENTE: Jose Claudio Bueno

CPF/CNPJ: 537.193.361-15

Relator(a): Nilton Cecílio de Mesquita Junior

**PROCESSO Nº 4892/2015 - RECURSO DE AUTO DE INFRAÇÃO Nº 83011/2013**

PRESCRIÇÃO - PROCESSO ARQUIVADO - UNANIMIDADE.

Não vacinação de bovinos contra Febre Aftosa. Reconhece o instituto da prescrição com escopo do Decreto nº 20910/1932, nos termos do voto relator com o arquivamento do processo. (JARI/INDEA/MT, em 28/09/2020).

RECORRENTE: Gilson Donizete Beltramin

CPF/CNPJ: 576.428.939-49

Relator(a): Nilton Cecílio de Mesquita Junior

**PROCESSO Nº 392889/2014 - RECURSO DE AUTO DE INFRAÇÃO Nº 63671/2014**

RECURSO DESPROVIDO - INFRATOR NOTIFICADO - PENALIDADE MANTIDA - UNANIMIDADE.

Não vacinação de bovinos contra Febre Aftosa. Argumentos apresentados insuficientes para descaracterizar o Auto. Fica decidido pelo pagamento da multa nos termos do voto relator aplicando o princípio *Novatio Legis in Mellius*, sobre a Lei nº 10.486/16 de 29 de dezembro de 2016. (JARI/INDEA, em 28/09/2020).

RECORRENTE: Afonso Celso dos Santos

CPF/CNPJ: 304.565.331-68

Relator(a): Nilton Cecílio de Mesquita Junior

**PROCESSO Nº 424431/2017 - RECURSO DE AUTO DE INFRAÇÃO Nº 0106/2017**

RECURSO DESPROVIDO - INFRATOR NOTIFICADO - PENALIDADE MANTIDA - UNANIMIDADE.

Não vacinação de bovinos contra Febre Aftosa. Argumentos apresentados insuficientes para descaracterizar o Auto. Fica decidido pelo pagamento da multa nos termos do voto relator. (JARI/INDEA, em 28/09/2020).

RECORRENTE: Jose Estenio Lopes de Souza

CPF/CNPJ: 751.274.151-00

Relator(a): Nilton Cecílio de Mesquita Junior

**PROCESSO Nº 527657/2016 - RECURSO DE AUTO DE INFRAÇÃO Nº 76663/2016**

RECURSO DESPROVIDO - INFRATOR NOTIFICADO - PENALIDADE MANTIDA - UNANIMIDADE.

Não vacinação de bovinos contra Febre Aftosa. Argumentos apresentados insuficientes para descaracterizar o Auto. Fica decidido pelo pagamento da multa nos termos do voto relator aplicando o princípio *Novatio Legis in Mellius*, sobre a Lei nº 10.486/16 de 29 de dezembro de 2016. (JARI/INDEA, em 28/09/2020).

RECORRENTE: Manoel Luiz da Silva

CPF/CNPJ: 227.903.811-00

Relator(a): Nilton Cecílio de Mesquita Junior

**PROCESSO Nº 632121/2014 - RECURSO DE AUTO DE INFRAÇÃO Nº 87864/2014**

PRESCRIÇÃO - PROCESSO ARQUIVADO - UNANIMIDADE.

Não vacinação de bovinos contra Febre Aftosa. Reconhece o instituto da prescrição com escopo do Decreto nº 20910/1932, nos termos do voto relator com o arquivamento do processo. (JARI/INDEA/MT, em 28/09/2020).

RECORRENTE: Doir de Oliveira

CPF/CNPJ: 432.788.921-00

Relator(a): Nilton Cecílio de Mesquita Junior



**PROCESSO Nº 13091/2018 - RECURSO DE AUTO DE INFRAÇÃO Nº 55113/2017**

RECURSO DESPROVIDO - INFRATOR NOTIFICADO - PENALIDADE MANTIDA - UNANIMIDADE.

Não vacinação de bovinos contra Brucelose. Argumentos apresentados insuficientes para descaracterizar o Auto. Fica decidido pelo pagamento da multa nos termos do voto relator. (JARI/INDEA, em 28/09/2020).

RECORRENTE: Gilmar Nogueira Borges

CPF/CNPJ: 592.811.701-91

Relator(a): Nilton Cecilio de Mesquita Junior

**PROCESSO Nº 370686/2017 - RECURSO DE AUTO DE INFRAÇÃO Nº 96208/2017**

RECURSO DESPROVIDO - INFRATOR NOTIFICADO - PENALIDADE MANTIDA - UNANIMIDADE.

Transito de bovinos sem GTA. Argumentos apresentados insuficientes para descaracterizar o Auto. Fica decidido pelo pagamento da multa nos termos do voto relator. (JARI/INDEA, em 28/09/2020).

RECORRENTE: Eduardo Gomes Azoia

CPF/CNPJ: 798.879.028-53

Relator(a): Nilton Cecilio de Mesquita Junior

**PROCESSO Nº 95951/2017 - RECURSO DE AUTO DE INFRAÇÃO Nº 052/34/2016**

RECURSO DESPROVIDO - INFRATOR NOTIFICADO - PENALIDADE MANTIDA - UNANIMIDADE.

Descumprimento do vazio sanitário do algodão. Argumentos apresentados insuficientes para descaracterizar o Auto. Fica decidido pelo pagamento da multa nos termos do voto relator. (JARI/INDEA, em 28/09/2020).

RECORRENTE: Neuro Antonio Corandini

CPF/CNPJ: 244.576.710-53

Relator(a): Silvana da Silva Amaral

**PROCESSO Nº 70007/2016 - RECURSO DE AUTO DE INFRAÇÃO Nº 017/44/2015**

RECURSO DESPROVIDO - INFRATOR NOTIFICADO - PENALIDADE MANTIDA - UNANIMIDADE.

Descumprimento do vazio sanitário do algodão. Argumentos apresentados insuficientes para descaracterizar o Auto. Fica decidido pelo pagamento da multa nos termos do voto relator. (JARI/INDEA, em 28/09/2020).

RECORRENTE: Edson Luiz Zanchet

CPF/CNPJ: 474.226.701-00

Relator(a): Silvana da Silva Amaral

**PROCESSO Nº 177442/2015 - RECURSO DE AUTO DE INFRAÇÃO Nº 002/34/2015**

CANCELAMENTO - PROCESSO ARQUIVADO - UNANIMIDADE.

Dar destinação final inadequada a embalagens vazias de agrotóxicos. Auto de infração anulado por não observância aos requisitos formais em sua aplicação nos termos do voto relator. (JARI/INDEA, em 28/09/2020).

RECORRENTE: Jaderson Hortencio da Silva

CPF/CNPJ: 893.047.481-00

Relator(a): Silvana da Silva Amaral

**PROCESSO Nº 401287/2016 - RECURSO DE AUTO DE INFRAÇÃO Nº 006/060/2016**

RECURSO DESPROVIDO - INFRATOR NOTIFICADO - PENALIDADE MANTIDA - UNANIMIDADE.

Não atualizar cadastro de propriedade produtora de soja. Argumentos apresentados insuficientes para descaracterizar o Auto. Fica decidido pelo pagamento da multa nos termos do voto relator. (JARI/INDEA, em 28/09/2020).

RECORRENTE: Gelsio Teixeira

CPF/CNPJ: 534.432.410-34

Relator(a): Silvana da Silva Amaral

**PROCESSO Nº 442900/2016 - RECURSO DE AUTO DE INFRAÇÃO Nº 014/109/2016**

RECURSO DESPROVIDO - INFRATOR NOTIFICADO - PENALIDADE MANTIDA - UNANIMIDADE.

Não cadastrar propriedade produtora de soja. Argumentos apresentados insuficientes para descaracterizar o Auto. Fica decidido pelo pagamento da multa nos termos do voto relator. (JARI/INDEA, em 28/09/2020).

RECORRENTE: Lucimar dos Reis Pascoal

CPF/CNPJ: 366.392.736-91

Relator(a): Silvana da Silva Amaral

**PROCESSO Nº 367542/2014 - RECURSO DE AUTO DE INFRAÇÃO Nº 11777/2014**

RECURSO PROVIDO - INFRATOR NOTIFICADO - PROCESSO ARQUIVADO - UNANIMIDADE

Não vacinação de bovinos contra Brucelose. Argumentos apresentados suficientes para descaracterizar o Auto e pagamento da multa nos termos do voto relator. (JARI/INDEA, em 28/09/2020).

RECORRENTE: Iracema da Silva Araujo

CPF/CNPJ: 378.483.801-49

Relator(a): Edvaldo Belisário dos Santos

**PROCESSO Nº 528949/2016 - RECURSO DE AUTO DE INFRAÇÃO Nº 79953/2016**

RECURSO PROVIDO - INFRATOR NOTIFICADO - PROCESSO ARQUIVADO - UNANIMIDADE

Transito de bovinos sem GTA. Argumentos apresentados suficientes para descaracterizar o Auto e pagamento da multa nos termos do voto relator. (JARI/INDEA, em 28/09/2020).

RECORRENTE: Anisio Vilela Junqueira Neto

CPF/CNPJ: 213.685.461-53

Relator(a): Edvaldo Belisário dos Santos

**JUNTA ADMINISTRATIVA DE JULGAMENTO DE RECURSOS DE INFRAÇÕES**  
**ACÓRDÃO nº 009/2020**

**13 de outubro de 2020**

**39ª Reunião Ordinária da Junta Administrativa de Julgamento de Recursos de Infrações - JARI/INDEA-MT.**

Membros Julgadores presentes: Silvana da Silva Amaral, Aruaque Lotufo Ferraz de Oliveira, Edvaldo Belisário dos Santos, Francisco de Sales Manzi, Wanderlei Dias Guerra, Mauro Carlos Vieira e Rogaciano Araceli Castro de Arruda.

Presidente da JARI: Jociane Cristina Quixabeira dos Santos

A Ata e o vídeo da Reunião encontram-se na JARI/INDEA/MT

**PROCESSO Nº 91401/2017 - RECURSO DE AUTO DE INFRAÇÃO Nº 010/167/2016**

RECURSO DESPROVIDO - INFRATOR NOTIFICADO - PENALIDADE MANTIDA - MAIORIA.

Descumprimento do vazio sanitário do algodão. Argumentos apresentados insuficientes para descaracterizar o Auto. Fica decidido pelo pagamento da multa nos termos do voto relator. (JARI/INDEA, em 13/10/2020).

RECORRENTE: Gustavo Viganó Piccoli

CPF/CNPJ: 346.463.531-72

Relator(a): Silvana da Silva Amaral

Revisor(a): Edvaldo Belisário dos Santos

**PROCESSO Nº 332464/2016 - RECURSO DE AUTO DE INFRAÇÃO Nº 005/167/2016**

RECURSO DESPROVIDO - INFRATOR NOTIFICADO - PENALIDADE MANTIDA - MAIORIA.

Não atender notificação dentro do prazo estabelecido. Argumentos apresentados insuficientes para descaracterizar o Auto. Fica decidido pelo pagamento da multa nos termos do voto relator. (JARI/INDEA, em 13/10/2020).

RECORRENTE: Luis Fernando Reseguo

CPF/CNPJ: 215.083.858-31

Relator(a): Silvana da Silva Amaral

Revisor(a): Edvaldo Belisário dos Santos

**PROCESSO Nº 464953/2014 - RECURSO DE AUTO DE INFRAÇÃO Nº 85950/2014**

CANCELAMENTO - PROCESSO ARQUIVADO - UNANIMIDADE.

Não vacinação de bovinos contra Febre Aftosa. Auto de infração anulado por não observância aos requisitos formais em sua aplicação nos termos do voto relator. (JARI/INDEA, em 13/10/2020).

RECORRENTE: Luiz Roberto Vieira

CPF/CNPJ: 325.832.819-68

Relator(a): Edvaldo Belisário dos Santos

**PROCESSO Nº 16992/2017 - RECURSO DE AUTO DE INFRAÇÃO Nº 64218/2016**

RECURSO DESPROVIDO - INFRATOR NOTIFICADO - PENALIDADE MANTIDA - UNANIMIDADE.

Não vacinação de bovinos contra Brucelose. Argumentos apresentados insuficientes para descaracterizar o Auto. Fica decidido pelo pagamento da multa nos termos do voto relator aplicando o princípio *Novatio Legis in Mellius*, sobre a Lei nº 10.486/16 de 29 de dezembro de 2016. (JARI/INDEA, em 13/10/2020).

RECORRENTE: Jonas Jorge da Cunha

CPF/CNPJ: 111.427.821-15

Relator(a): Edvaldo Belisário dos Santos

**PROCESSO Nº 72980/2013 - RECURSO DE AUTO DE INFRAÇÃO Nº 97010**

PRESCRIÇÃO - PROCESSO ARQUIVADO - MAIORIA.

Não vacinação de bovinos contra Febre Aftosa. Reconhece o instituto da prescrição com escopo do Decreto nº 20910/1932, nos termos do voto divergente com o arquivamento do processo. (JARI/INDEA/MT, em 13/10/2020).

RECORRENTE: João Batista Ramos

CPF/CNPJ: 653.059.811-15

Relator(a): Edvaldo Belisário dos Santos

Divergente: Francisco de Sales Manzi

**PROCESSO Nº 24115/2017 - RECURSO DE AUTO DE INFRAÇÃO Nº 88488/2016**

RECURSO DESPROVIDO - INFRATOR NOTIFICADO - PENALIDADE MANTIDA - MAIORIA.

Transito de bovinos sem GTA. Argumentos apresentados insuficientes para descaracterizar o Auto. Fica decidido pelo pagamento da multa nos termos do voto relator aplicando o princípio *Novatio Legis in Mellius*, sobre a Lei nº 10.486/16 de 29 de dezembro de 2016. (JARI/INDEA, em 13/10/2020).

RECORRENTE: Jose Teixeira Ferro

CPF/CNPJ: 206.879.311-34

Relator(a): Edvaldo Belisário dos Santos

**PROCESSO Nº 119785/2016 - RECURSO DE AUTO DE INFRAÇÃO Nº 001/35/2016**

RECURSO DESPROVIDO - INFRATOR NOTIFICADO - PENALIDADE MANTIDA - UNANIMIDADE.

Utilizar agrotóxicos próximo a residências a uma distância inferior à mínima permitida em legislação. Argumentos apresentados insuficientes para descaracterizar o Auto. Fica decidido pelo pagamento da multa nos termos do voto relator. (JARI/INDEA, em 13/10/2020).

RECORRENTE: Diego Giacomini

CPF/CNPJ: 017.528.891-77

Relator(a): Rogaciano Araceli Castro de Arruda

**PROCESSO Nº 388221/2016 - RECURSO DE AUTO DE INFRAÇÃO Nº 012/109/2016**

RECURSO DESPROVIDO - INFRATOR NOTIFICADO - PENALIDADE MANTIDA - MAIORIA.

Dar destinação inadequada a embalagens vazias de agrotóxicos e afins. Argumentos apresentados insuficientes para descaracterizar o Auto. Fica decidido pelo pagamento da multa nos termos do voto relator. (JARI/INDEA, em 13/10/2020).

RECORRENTE: Eloi Brunetta e Outros

CPF/CNPJ: 168.401.869-20

Relator(a): Rogaciano Araceli Castro de Arruda

**PROCESSO Nº 362260/2014 - RECURSO DE AUTO DE INFRAÇÃO Nº 002/054/2014**

PRESCRIÇÃO - PROCESSO ARQUIVADO - MAIORIA.

Disponibilizar as embalagens vazias de agrotóxicos e afins em desacordo com a legislação vigente. Reconhece o instituto da prescrição com escopo do Decreto nº 20910/1932, nos termos do voto divergente com o arquivamento do processo. (JARI/INDEA/MT, em 13/10/2020).

RECORRENTE: Bernardo Mazzutti

CPF/CNPJ: 334.351.709-72

Relator(a): Rogaciano Araceli Castro de Arruda

Divergente: Francisco de Sales Manzi

**ERRATA****AVISO DE LICITAÇÃO****CHAMAMENTO PÚBLICO Nº 002/2020/INDEA-MT  
PROCESSO Nº 427561/2020**

Na edição nº 27.896 do Diário Oficial do Estado de Mato Grosso do dia 14/12/2020, página 43, onde se lê: "RECEBIMENTO DE DOCUMENTAÇÃO DE HABILITAÇÃO ATÉ DIA 21/10/2020", leia-se "RECEBIMENTO DE DOCUMENTAÇÃO DE HABILITAÇÃO ATÉ DIA 21/12/2020"

Registrada, Cumpra-se.

Cuiabá-MT, 28 de dezembro de 2020.

**EMANUELE GONÇALINA DE ALMEIDA**  
PRESIDENTE EM SUBSTITUIÇÃO DO INDEA  
(via original assinada)

**JUNTA ADMINISTRATIVA DE JULGAMENTO DE RECURSOS DE  
INFRAÇÕES  
ACÓRDÃO nº 010/2020**

06 de novembro de 2020

**40ª Reunião Ordinária da Junta Administrativa de Julgamento de Recursos de Infrações - JARI/INDEA-MT.**

Membros Julgadores presentes: Francisco de Sales Manzi, Edvaldo Belisário dos Santos, Jerusa Rech, Rogaciano Araceli Castro de Arruda, Mauro Carlos Vieira e Aruaque Lotufo Ferraz de Oliveira.

Presidente da JARI: Emanuele Gonçalves de Almeida

A Ata e o áudio da Reunião encontram-se na JARI/INDEA/MT

**PROCESSO Nº 128909/2015 - RECURSO DE AUTO DE INFRAÇÃO Nº 001/060/2015**

PRESCRIÇÃO - PROCESSO ARQUIVADO - UNANIMIDADE.

Não apresentar informações sobre a comercialização de sementes.

Reconhece o instituto da prescrição com escopo do Decreto nº 20910/1932, nos termos do voto relator com o arquivamento do processo. (JARI/INDEA/MT, em 06/11/2020).

RECORRENTE: Agrex do Brasil S.A.

CPF/CNPJ: 10.515.785/0045-00

Relator(a): Mauro Carlos Vieira

**PROCESSO Nº 512188/2015 - RECURSO DE AUTO DE INFRAÇÃO Nº 020/093/2015**

RECURSO DESPROVIDO - INFRATOR NOTIFICADO - PENALIDADE MANTIDA - UNANIMIDADE.

Descumprimento do vazio sanitário da soja. Argumentos apresentados insuficientes para descaracterizar o Auto. Fica decidido pelo pagamento da multa nos termos do voto relator. (JARI/INDEA, em 06/11/2020).

RECORRENTE: Marcos Antonio Acco

CPF/CNPJ: 752.776.209-82

Relator(a): Mauro Carlos Vieira

**PROCESSO Nº 427853/2016 - RECURSO DE AUTO DE INFRAÇÃO Nº 016/109/2015**

RECURSO DESPROVIDO - INFRATOR NOTIFICADO - PENALIDADE MANTIDA - UNANIMIDADE.

Descumprimento do vazio sanitário da soja. Argumentos apresentados insuficientes para descaracterizar o Auto. Fica decidido pelo pagamento da multa nos termos do voto relator. (JARI/INDEA, em 06/11/2020).

RECORRENTE: Lucimar dos Reis Pascoal

CPF/CNPJ: 366.392.736-91

Relator(a): Mauro Carlos Vieira

**PROCESSO Nº 427881/2016 - RECURSO DE AUTO DE INFRAÇÃO Nº 017/109/2015**

RECURSO DESPROVIDO - INFRATOR NOTIFICADO - PENALIDADE MANTIDA - UNANIMIDADE.

Descumprimento do vazio sanitário da soja. Argumentos apresentados insuficientes para descaracterizar o Auto. Fica decidido pelo pagamento da multa nos termos do voto relator. (JARI/INDEA, em 06/11/2020).

RECORRENTE: Lucimar dos Reis Pascoal

CPF/CNPJ: 366.392.736-91

Relator(a): Mauro Carlos Vieira

**PROCESSO Nº 201584/2016 - RECURSO DE AUTO DE INFRAÇÃO Nº 002/093/2016**

RECURSO DESPROVIDO - INFRATOR NOTIFICADO - PENALIDADE MANTIDA - UNANIMIDADE.

Não apresentar cadastro de propriedade produtora de soja. Argumentos apresentados insuficientes para descaracterizar o Auto. Fica decidido pelo pagamento da multa nos termos do voto relator. (JARI/INDEA, em 06/11/2020).

RECORRENTE: Julio Kanieski

CPF/CNPJ: 253.416.340-04

Relator(a): Mauro Carlos Vieira

**PROCESSO Nº 604345/2016 - RECURSO DE AUTO DE INFRAÇÃO Nº 005/037/2016**

RECURSO DESPROVIDO - INFRATOR NOTIFICADO - PENALIDADE MANTIDA - UNANIMIDADE.

Descumprimento do vazio sanitário do algodão. Argumentos apresentados insuficientes para descaracterizar o Auto. Fica decidido pelo pagamento da multa nos termos do voto relator. (JARI/INDEA, em 06/11/2020).

RECORRENTE: Jose Augusto Ascoli e Outros

CPF/CNPJ: 326.642.220-15

Relator(a): Mauro Carlos Vieira

**PROCESSO Nº 447662/2015 - RECURSO DE AUTO DE INFRAÇÃO Nº 63866/2015**

RECURSO DESPROVIDO - INFRATOR NOTIFICADO - PENALIDADE MANTIDA - UNANIMIDADE.

Não vacinação de bovinos contra Febre Aftosa. Argumentos apresentados insuficientes para descaracterizar o Auto. Fica decidido pelo pagamento da multa nos termos do voto relator aplicando o princípio *Novatio Legis in Mellius*, sobre a Lei nº 10.486/16 de 29 de dezembro de 2016. (JARI/INDEA, em 06/11/2020).

RECORRENTE: Simone Martins de Oliveira

CPF/CNPJ: 006.370.771-30

Relator(a): Mauro Carlos Vieira

**PROCESSO Nº 19200/2016 - RECURSO DE AUTO DE INFRAÇÃO Nº**

**71388/2015**

RECURSO PROVIDO - INFRATOR NOTIFICADO - PROCESSO ARQUIVADO - MAIORIA

Não vacinação de bovinos contra Brucelose. Argumentos apresentados suficientes para descaracterizar o Auto e pagamento da multa nos termos do voto revisor. (JARI/INDEA, em 06/11/2020).

RECORRENTE: Cristina Souza Amorim

CPF/CNPJ: 016.307.401-10

Relator(a): Mauro Carlos Vieira

Revisor(a): Francisco de Sales Manzi

**PROCESSO Nº 46077/2014 - RECURSO DE AUTO DE INFRAÇÃO Nº 90016/2014**

PRESCRIÇÃO - PROCESSO ARQUIVADO - UNANIMIDADE.

Transito de bovinos sem GTA. Reconhece o instituto da prescrição com escopo do Decreto nº 20910/1932, nos termos do voto relator com o arquivamento do processo. (JARI/INDEA/MT, em 06/11/2020).

RECORRENTE: Romildo Rodrigues Costa

CPF/CNPJ: 241.863.849-91

Relator(a): Mauro Carlos Vieira

**PROCESSO Nº 389553/2014 - RECURSO DE AUTO DE INFRAÇÃO Nº 29271/2014**

CANCELAMENTO - PROCESSO ARQUIVADO - UNANIMIDADE.

Transito de bovinos sem GTA. Auto de infração anulado por não observância aos requisitos formais em sua aplicação nos termos do voto relator. (JARI/INDEA, em 06/11/2020).

RECORRENTE: Jose Teixeira Filho

CPF/CNPJ: 003.534.001-06

Relator(a): Mauro Carlos Vieira

**PROCESSO Nº 36856/2017 - RECURSO DE AUTO DE INFRAÇÃO Nº 65198/2016**

RECURSO PROVIDO - INFRATOR NOTIFICADO - PROCESSO ARQUIVADO - MAIORIA

Transito de bovinos sem GTA. Argumentos apresentados suficientes para descaracterizar o Auto e pagamento da multa nos termos do voto revisor. (JARI/INDEA, em 06/11/2020).

RECORRENTE: Joviniano de Araujo Carvalho

CPF/CNPJ: 283.874.221-34

Relator(a): Francisco de Sales Manzi

Revisor(a): Mauro Carlos Vieira

**PROCESSO Nº 78198/2017 - RECURSO DE AUTO DE INFRAÇÃO Nº 87931/2016**

RECURSO PROVIDO - INFRATOR NOTIFICADO - PROCESSO ARQUIVADO - UNANIMIDADE

Transito de bovinos sem GTA. Argumentos apresentados suficientes para descaracterizar o Auto e pagamento da multa nos termos do voto relator. (JARI/INDEA, em 06/11/2020).

RECORRENTE: Jair dos Santos

CPF/CNPJ: 079.087.841-00

Relator(a): Francisco de Sales Manzi

**PROCESSO Nº 78213/2017 - RECURSO DE AUTO DE INFRAÇÃO Nº 87930/2016**

RECURSO PROVIDO - INFRATOR NOTIFICADO - PROCESSO ARQUIVADO - MAIORIA

Transito de bovinos sem GTA. Argumentos apresentados suficientes para descaracterizar o Auto e pagamento da multa nos termos do voto revisor. (JARI/INDEA, em 06/11/2020).

RECORRENTE: Jair dos Santos

CPF/CNPJ: 079.087.841-00

Relator(a): Francisco de Sales Manzi

Revisor(a): Edvaldo Belisário dos Santos

**PROCESSO Nº 80997/2017 - RECURSO DE AUTO DE INFRAÇÃO Nº 3019/2016**

RECURSO PROVIDO - INFRATOR NOTIFICADO - PROCESSO ARQUIVADO - UNANIMIDADE

Transito de bovinos sem GTA. Argumentos apresentados suficientes para descaracterizar o Auto e pagamento da multa nos termos do voto relator. (JARI/INDEA, em 06/11/2020).

RECORRENTE: Ruimar Gripe

CPF/CNPJ: 583.147.841-68

Relator(a): Francisco de Sales Manzi

**PROCESSO Nº 465518/2014 - RECURSO DE AUTO DE INFRAÇÃO Nº 48384/2014**

PRESCRIÇÃO - PROCESSO ARQUIVADO - UNANIMIDADE.

Transito de bovinos sem GTA. Reconhece o instituto da prescrição com escopo do Decreto nº 20910/1932, nos termos do voto relator com o arquivamento do processo. (JARI/INDEA/MT, em 06/11/2020).

RECORRENTE: Wilson lombriller Junior

CPF/CNPJ: 035.136.551-691

Relator(a): Francisco de Sales Manzi

**PROCESSO Nº 428690/2017 - RECURSO DE AUTO DE INFRAÇÃO Nº 0041/2017**

RECURSO DESPROVIDO - INFRATOR NOTIFICADO - PENALIDADE MANTIDA - UNANIMIDADE.

Não vacinação de bovinos contra Febre Aftosa. Argumentos apresentados insuficientes para descaracterizar o Auto. Fica decidido pelo pagamento da multa nos termos do voto relator. (JARI/INDEA, em 06/11/2020).

RECORRENTE: Francisco Ferreira Franco

CPF/CNPJ: 138.092.881-87

Relator(a): Francisco de Sales Manzi

**PROCESSO Nº 184643/2014 - RECURSO DE AUTO DE INFRAÇÃO Nº 001/056/2014**

PRESCRIÇÃO - PROCESSO ARQUIVADO - MAIORIA.

Utilizar agrotóxicos e afins em desacordo com a receita agronômica. Reconhece o instituto da prescrição com escopo do Decreto nº 20910/1932, nos termos do voto revisor com o arquivamento do processo. (JARI/INDEA/MT, em 06/11/2020).

RECORRENTE: Ricardo de Moraes Carvalho

CPF/CNPJ: 667.697.871-72

Relator(a): Jerusa Rech

Revisor(a): Rogaciano Araceli Castro de Arruda

**PROCESSO Nº 191365/2016 - RECURSO DE AUTO DE INFRAÇÃO Nº 002/34/216**

RECURSO DESPROVIDO - INFRATOR NOTIFICADO - PENALIDADE MANTIDA - MAIORIA.

Disponer de forma inadequada as embalagens vazias de agrotóxicos. Argumentos apresentados insuficientes para descaracterizar o Auto. Fica decidido pelo pagamento da multa nos termos do voto revisor. (JARI/INDEA, em 06/11/2020).

RECORRENTE: Mario Bilíbio

CPF/CNPJ: 250.424.240-91

Relator(a): Jerusa Rech

Revisor(a): Rogaciano Araceli Castro de Arruda

**PROCESSO Nº 330390/2016 - RECURSO DE AUTO DE INFRAÇÃO Nº 010/109/2016**

RECURSO DESPROVIDO - INFRATOR NOTIFICADO - PENALIDADE MANTIDA - UNANIMIDADE.

Prestar serviço na aplicação aérea de agrotóxicos, seus componentes e afins, sem estar registrado junto ao INDEA. Argumentos apresentados insuficientes para descaracterizar o Auto. Fica decidido pelo pagamento da multa nos termos do voto relator. (JARI/INDEA, em 06/11/2020).

RECORRENTE: Alessandro Cesar Primo - me

CPF/CNPJ: 20.779.130/0001-81

Relator(a): Jerusa Rech

**PROCESSO Nº 456015/2015 - RECURSO DE AUTO DE INFRAÇÃO Nº 014/109/2015**

RECURSO DESPROVIDO - INFRATOR NOTIFICADO - PENALIDADE MANTIDA - UNANIMIDADE.

Disponer de forma inadequada embalagens vazias de agrotóxicos. Argumentos apresentados insuficientes para descaracterizar o Auto. Fica decidido pelo pagamento da multa nos termos do voto relator. (JARI/INDEA, em 06/11/2020).

RECORRENTE: Cirineu Aguiar e Outros

CPF/CNPJ: 414.114.209-34

Relator(a): Jerusa Rech

**PROCESSO Nº 471321/2012 - RECURSO DE AUTO DE INFRAÇÃO Nº 006/078/2012**

PRESCRIÇÃO - PROCESSO ARQUIVADO - UNANIMIDADE.

Transportar agrotóxicos e afins sem nota fiscal e receituário agrônomo. Reconhece o instituto da prescrição com escopo do Decreto nº 20910/1932, nos termos do voto relator com o arquivamento do processo. (JARI/INDEA/



MT, em 06/11/2020).

RECORRENTE: Armando Jose Pich

CPF/CNPJ: 197.543.459-53

Relator(a): Jerusa Rech

**PROCESSO Nº 180295/2014 - RECURSO DE AUTO DE INFRAÇÃO Nº 69083/2014**

PRESCRIÇÃO - PROCESSO ARQUIVADO - UNANIMIDADE.

Não vacinação de bovinos contra Brucelose. Reconhece o instituto da prescrição com escopo do Decreto nº 20910/1932, nos termos do voto relator com o arquivamento do processo. (JARI/INDEA/MT, em 06/11/2020).

RECORRENTE: Clovis Ferreira Borges

CPF/CNPJ: 112.170.301-15

Relator(a): Edvaldo Belisário dos Santos

**PROCESSO Nº 200465/2014 - RECURSO DE AUTO DE INFRAÇÃO Nº 50892/2014**

RECURSO DESPROVIDO - INFRATOR NOTIFICADO - PENALIDADE MANTIDA - UNANIMIDADE.

Não vacinação de bovinos contra Brucelose. Argumentos apresentados insuficientes para descaracterizar o Auto. Fica decidido pelo pagamento da multa nos termos do voto relator aplicando o princípio *Novatio Legis in Mellius*, sobre a Lei nº 10.486/16 de 29 de dezembro de 2016. (JARI/INDEA, em 06/11/2020).

RECORRENTE: Elizabete Custodio de Sá

CPF/CNPJ: 303.814.101-10

Relator(a): Edvaldo Belisário dos Santos

**PROCESSO Nº 52265/2018 - RECURSO DE AUTO DE INFRAÇÃO Nº 0204/2017**

RECURSO DESPROVIDO - INFRATOR NOTIFICADO - PENALIDADE MANTIDA - UNANIMIDADE.

Não vacinação de bovinos contra Febre Aftosa. Argumentos apresentados insuficientes para descaracterizar o Auto. Fica decidido pelo pagamento da multa nos termos do voto relator. (JARI/INDEA, em 06/11/2020).

RECORRENTE: Ivo Francisco de Souza

CPF/CNPJ: 016.711.701-72

Relator(a): Edvaldo Belisário dos Santos

**PROCESSO Nº 389937/2014 - RECURSO DE AUTO DE INFRAÇÃO Nº 52259/2014**

CANCELAMENTO - PROCESSO ARQUIVADO - UNANIMIDADE.

Transito de muar sem GTA. Auto de infração anulado por não observância aos requisitos formais em sua aplicação nos termos do voto relator. (JARI/INDEA, em 06/11/2020).

RECORRENTE: Lenoir Felipe Bachinsk

CPF/CNPJ: 304.824.889-72

Relator(a): Edvaldo Belisário dos Santos

**PROCESSO Nº 65149/2014 - RECURSO DE AUTO DE INFRAÇÃO Nº 26783/2014**

PRESCRIÇÃO - PROCESSO ARQUIVADO - MAIORIA.

Não vacinação de bovinos contra Brucelose. Reconhece o instituto da prescrição com escopo do Decreto nº 20910/1932, nos termos do voto revisor com o arquivamento do processo. (JARI/INDEA/MT, em 06/11/2020).

RECORRENTE: Lucas Blanski Sobrinho

CPF/CNPJ: 810.805.521-68

Relator(a): Edvaldo Belisário dos Santos

Revisor(a): Francisco de Sales Manzi

**PROCESSO Nº 393114/2014 - RECURSO DE AUTO DE INFRAÇÃO Nº 87853/2014**

CANCELAMENTO - PROCESSO ARQUIVADO - UNANIMIDADE.

Não vacinação de bovinos contra Brucelose. Auto de infração anulado por não observância aos requisitos formais em sua aplicação nos termos do voto relator. (JARI/INDEA, em 06/11/2020).

RECORRENTE: Donato Domingos de Lima

CPF/CNPJ: 265.978.451-53

Relator(a): Edvaldo Belisário dos Santos

**PROCESSO Nº 124109/2014 - RECURSO DE AUTO DE INFRAÇÃO Nº 94055/2014**

RECURSO DESPROVIDO - INFRATOR NOTIFICADO - PENALIDADE MANTIDA - UNANIMIDADE.

Não vacinação de bovinos contra Brucelose. Argumentos apresentados insuficientes para descaracterizar o Auto. Fica decidido pelo pagamento da multa nos termos do voto relator aplicando o princípio *Novatio Legis*

*in Mellius*, sobre a Lei nº 10.486/16 de 29 de dezembro de 2016. (JARI/INDEA, em 06/11/2020).

RECORRENTE: Rute Maria Oliveira da Silva

CPF/CNPJ: 924.788.916-20

Relator(a): Edvaldo Belisário dos Santos

**PROCESSO Nº 115613/2013 - RECURSO DE AUTO DE INFRAÇÃO Nº 96504/2013**

PRESCRIÇÃO - PROCESSO ARQUIVADO - UNANIMIDADE.

Venda de produtos veterinários com prazo de validade vencido. Reconhece o instituto da prescrição com escopo do Decreto nº 20910/1932, nos termos do voto relator com o arquivamento do processo. (JARI/INDEA/MT, em 06/11/2020).

RECORRENTE: Nutripura - Nutrição Animal LTDA

CPF/CNPJ: 04.885.819/0006-49

Relator(a): Edvaldo Belisário dos Santos

**PROCESSO Nº 366613/2015 - RECURSO DE AUTO DE INFRAÇÃO Nº 96568/2015**

CANCELAMENTO - PROCESSO ARQUIVADO - UNANIMIDADE.

Transito de bovinos sem GTA. Auto de infração anulado por não observância aos requisitos formais em sua aplicação nos termos do voto relator. (JARI/INDEA, em 06/11/2020).

RECORRENTE: Milton Carvalho Magalhães

CPF/CNPJ: 080.360.168-93

Relator(a): Edvaldo Belisário dos Santos

**PROCESSO Nº 78251/2017 - RECURSO DE AUTO DE INFRAÇÃO Nº 76191/2016**

CANCELAMENTO - PROCESSO ARQUIVADO - UNANIMIDADE.

Transito de bovinos sem GTA. Auto de infração anulado por não observância aos requisitos formais em sua aplicação nos termos do voto relator. (JARI/INDEA, em 06/11/2020).

RECORRENTE: João Carlos Ribeiro Mottinho

CPF/CNPJ: 804.738.901-78

Relator(a): Edvaldo Belisário dos Santos

**PROCESSO Nº 146159/2016 - RECURSO DE AUTO DE INFRAÇÃO Nº 001/046/2016**

RECURSO DESPROVIDO - INFRATOR NOTIFICADO - PENALIDADE MANTIDA - UNANIMIDADE.

Exercer atividade de prestador de serviço de aplicação aérea de produtos agrotóxicos sem registro junto ao INDEA. Argumentos apresentados insuficientes para descaracterizar o Auto. Fica decidido pelo pagamento da multa nos termos do voto relator. (JARI/INDEA, em 06/11/2020).

RECORRENTE: Rambo Aviação Agrícola LTDA

CPF/CNPJ: 12.967.567/0001-10

Relator(a): Rogaciano Araceli Castro de Arruda

**PROCESSO Nº 340824/2014 - RECURSO DE AUTO DE INFRAÇÃO Nº 008/032/2014**

PRESCRIÇÃO - PROCESSO ARQUIVADO - MAIORIA.

Não atualizar cadastro de propriedade produtora de soja. Reconhece o instituto da prescrição com escopo do Decreto nº 20910/1932, nos termos do voto revisor com o arquivamento do processo. (JARI/INDEA/MT, em 06/11/2020).

RECORRENTE: Odelcio Artur Pannebecker

CPF/CNPJ: 826.571.901-97

Relator(a): Rogaciano Araceli Castro de Arruda

Revisor(a): Edvaldo Belisário dos Santos

**PROCESSO Nº 445134/2016 - RECURSO DE AUTO DE INFRAÇÃO Nº 001/20/2016**

RECURSO DESPROVIDO - INFRATOR NOTIFICADO - PENALIDADE MANTIDA - MAIORIA.

Praticar comercio de sementes sem estar registrado junto ao INDEA. Argumentos apresentados insuficientes para descaracterizar o Auto. Fica decidido pelo pagamento da multa nos termos do voto relator. (JARI/INDEA, em 06/11/2020).

RECORRENTE: E. J. Nogueira - ME

CPF/CNPJ: 13.265.265/0001-63

Relator(a): Rogaciano Araceli Castro de Arruda

**PROCESSO Nº 172784/2018 - RECURSO DE AUTO DE INFRAÇÃO Nº 038/163/2017**

RECURSO DESPROVIDO - INFRATOR NOTIFICADO - PENALIDADE MANTIDA - UNANIMIDADE.



Transportar agrotóxicos e afins sem a documentação exigida pela legislação vigente. Argumentos apresentados insuficientes para descaracterizar o Auto. Fica decidido pelo pagamento da multa nos termos do voto relator. (JARI/INDEA, em 06/11/2020).

RECORRENTE: Moacir José Guarnieri

CPF/CNPJ: 496.753.541-00

Relator(a): Rogaciano Araceli Castro de Arruda

**PROCESSO Nº 10896/2018 - RECURSO DE AUTO DE INFRAÇÃO Nº 018/46/2017**

RECURSO DESPROVIDO - INFRATOR NOTIFICADO - PENALIDADE MANTIDA - UNANIMIDADE.

Descumprimento do vazio sanitário do algodão. Argumentos apresentados insuficientes para descaracterizar o Auto. Fica decidido pelo pagamento da multa nos termos do voto relator. (JARI/INDEA, em 06/11/2020).

RECORRENTE: 3SB Produtos Agrícolas S.A.

CPF/CNPJ: 22.177.696/0001-40

Relator(a): Rogaciano Araceli Castro de Arruda

**PROCESSO Nº 264391/2018 - RECURSO DE AUTO DE INFRAÇÃO Nº 008/036/2017**

RECURSO DESPROVIDO - INFRATOR NOTIFICADO - PENALIDADE MANTIDA - UNANIMIDADE.

Exercer comercio de sementes cujo lote esteja com índice de germinação abaixo do padrão estabelecido. Fica decidido pelo pagamento da multa nos termos do voto relator. (JARI/INDEA, em 06/11/2020).

RECORRENTE: Monsanto do Brasil LTDA

CPF/CNPJ: 64.858.525/0018-93

Relator(a): Rogaciano Araceli Castro de Arruda

**PROCESSO Nº 207827/2017 - RECURSO DE AUTO DE INFRAÇÃO Nº 009/46/2017**

CANCELAMENTO - PROCESSO ARQUIVADO - UNANIMIDADE.

Exercer comercio de sementes cujo lote esteja com índice de germinação abaixo do padrão estabelecido. Auto de infração anulado por não observância aos requisitos formais em sua aplicação nos termos do voto revisor. (JARI/INDEA, em 06/11/2020).

RECORRENTE: Nidera Sementes LTDA

CPF/CNPJ: 07.053.693/0005-53

Relator(a): Rogaciano Araceli Castro de Arruda

Revisor(a): Edvaldo Belisário dos Santos

**MTI**

## EMPRESA MATO-GROSSENSE DE TECNOLOGIA DA INFORMAÇÃO

### EXTRATO DO CONTRATO Nº 016/2020/MTI

**DA ESPÉCIE:** Contrato que entre si celebram a **EMPRESA MATO-GROSSENSE DE TECNOLOGIA DA INFORMAÇÃO - MTI** e a pessoa jurídica **IMPERIAL COMÉRCIO E SERVIÇOS TECNOLÓGICOS LTDA**.

**DO OBJETO:** Contratação de empresa especializada para renovação e licenciamento e atualização tecnológica dos softwares *Check Point*, suporte técnico e prestação de serviços especializados e capacitação oficial das plataformas checkpoint, pelo prazo de 36(trinta e seis) meses.

**DA VIGÊNCIA CONTRATUAL:** O contrato vigorará por 36 meses, contados a partir da data da celebração do contrato com término após 36 meses do recebimento definitivo do produto contratual.

**DO VALOR DO CONTRATO:** O valor total do presente contrato é de R\$ 13.450.000,00 (treze milhões quatrocentos e cinquenta mil reais)

**DA DOTAÇÃO ORÇAMENTÁRIA:** UO: 11.401; Programa: 356; Atividade: 2787; Natureza de Despesa: 3.3.90.40; Fonte: 100.

**ASSINAM:** ANTONIO MARCOS SILVA DE OLIVEIRA-Diretor-Presidente /CLEBERSON ANTÔNIO SÁVIO GOMES-Diretor Vice-Presidente/ CIRANO SOARES DE CAMPOS-Diretor de Tecnologia da Informação e Comunicação/CONTRATANTE e a Sra. ANDREIA DE OLIVEIRA CORREIA/CONTRATADA.

**MTPREV**

## MATO GROSSO PREVIDÊNCIA

**MATO GROSSO PREVIDENCIA - MTPREV**

**PORTARIA Nº. 166/2020**

**O DIRETOR PRESIDENTE DO MATO GROSSO PREVIDÊNCIA, usando das atribuições que lhes são conferidas por Lei, resolve:**

### I - Deferir Averbação de Tempo de Serviço/Contribuição:

**01) Processo nº. 141852/2020 - GILMAR LUÍS JONER - Secretaria de Estado de Educação - SEDUC. Homologo o Parecer nº 6893/MTPREV/2020 de acordo com a Certidão Original de Tempo de Contribuição expedida pelo INSS em 04/03/2020 sob o Protocolo nº. 23001060.1.00798/20-2; NIT: 1229976041-7, e defiro o pedido do servidor ocupante do cargo de **Professor da Educação Básica**, matrícula n.º 84349, nos seguintes termos:**

**Averbem-se: 02 anos, 01 mês e 10 dias** de contribuição para o **Regime Geral de Previdência Social - RGPS**, nos seguintes termos.

**1) 09 meses e 08 dias**, conforme períodos a seguir discriminados, ambos **para efeito de aposentadoria, nos termos do artigo 1º, da Lei n. 5.027, de 17 de junho de 1986:**

**a) 08 meses e 08 dias**, no período de **03/12/1986 a 10/08/1987**, prestado a Lojas Quero - Quero S/A, na função de **Auxiliar de Depósito**;

**b) 01 mês**, no período de **19/10 a 18/11/1987**, prestado à Associação Hospital de Caridade de Santo Cristo, na função de **Recepcionista**.

**2) 01 ano, 04 meses e 02 dias**, nos períodos de: **02/02 a 01/08/1998, 01/02 a 25/05/1999, 26 a 31/05/1999 e 01/07 a 31/12/1999**, prestado à Prefeitura Municipal de Santa Carmem, na função de **Professor**.

**para efeitos de aposentadoria e disponibilidade, nos termos do inciso I, do artigo 130, da Lei Complementar nº. 04, de 15 de outubro de 1990.**

**Obs. 01. Apenas os períodos averbados no item 2, serão computados para fins de aposentadoria especial de Professor, nos termos dos §§ 5º, do artigo 40 e 8º, do artigo 201, ambos da Constituição Federal, uma vez que foram exercidos na função do magistério.**

**Obs. 02. Não analisados os períodos de: 01 a 30/06/1999 e 01 a 26/01/2000, uma vez não constar a contribuição previdenciária.**

**02) Processo nº. 357424/2020(Apenso n. 463711/2017) - HÉRCULES BATISTA GONÇALVES - Polícia Judiciária Civil/Secretaria de Estado de Segurança Pública - SESP. Homologo o Parecer nº6775/MTPREV/2020 de acordo com a Certidão Original de Tempo de Serviço Militar nº. 14/GAP NA/2018 emitida pelo Ministério da Defesa/Comando da Aeronáutica em 16/04/2018, e defiro o pedido do servidor ocupante do cargo de **Delegado de Polícia**, matrícula n.º 251995, nos seguintes termos:**

**Averbem-se: 05 anos, 04 meses e 20 dias**, de serviço prestado ao Ministério da Defesa/Comando da Aeronáutica, no período de **01/03/1999 a 20/07/2004, para todos os efeitos, nos termos do artigo 127, da Lei Complementar nº. 04, de 15 de outubro de 1990, com aplicação do parágrafo único do artigo 7º, da Emenda Constitucional nº. 92, de 22 de agosto de 2020.**

**03) Processo nº. 25056/2020 - MARIA APARECIDA BONVINO ESGUEIRA - Instituto de Defesa Agropecuária do Estado de Mato Grosso - INDEA. Homologo o Parecer nº 6889/MTPREV/2020 de acordo com a Certidão Original de Tempo de Contribuição expedida pelo INSS em 27/05/2019 sob o Protocolo nº. 06001210.1.00044/19-0; NIT: 1137205275-0, e defiro o pedido da servidora ocupante do cargo de **Agente Fiscal Estadual de Defesa Agropecuária e Florestal II**, matrícula n.º 226804, nos seguintes termos:**

**Averbem-se: 19 anos, 06 meses e 12 dias** de contribuição para o **Regime Geral de Previdência Social - RGPS**, conforme períodos a seguir discriminados, todos **para efeito de aposentadoria, nos termos do artigo 1º, da Lei nº. 5.027, de 17 de junho de 1986.**

**a) 02 anos, 09 meses e 24 dias**, no período de **12/11/1975 a 05/09/1978**, prestado a Telecomunicações de São Paulo S/A, na função de **Telefonista B**.

b) **07 anos, 07 meses e 18 dias**, no período de **27/03/1979 a 14/11/1986**, prestado à Associação Samaritano, na função de Auxiliar de Custo.

c) **09 anos e 01 mês**, nos períodos de: **01 a 31/03/1994 (01 mês), 01/04 a 31/12/1994 (09 meses), 01 a 28/02/1995 (01 mês), 01/05/1995 a 31/01/1997 (01 ano e 09 meses), 01/05 a 31/07/1997 (03 meses), 01 a 30/09/1997 (01 mês), 01/08/2000 a 31/01/2001 (06 meses) 01 a 31/03/2001 (01 mês), 01 a 31/08/2001 (01 mês), 01/10/2001 a 31/03/2003 (01 ano e 06 meses), 01/04/2003 a 30/09/2006 (03 anos e 06 meses) e 01/12/2006 a 30/04/2007 (05 meses)**, como contribuinte individual.

**04) Processo nº. 61370/2020 - WILSON CÂNDIDO DE SOUZA - Polícia Judiciária Civil/Secretaria de Estado de Segurança Pública - SESP. Homologo o Parecer nº 6890/MTPREV/2020 de acordo com a Certidão Original de Tempo de Contribuição expedida pelo INSS em 29/05/2019 sob o Protocolo nº. 10021010.1.00089/19-1; NIT: 1241625442-3, e defiro o pedido do servidor ocupante do cargo de Investigador de Polícia, matrícula n.º **95664**, nos seguintes termos:**

**Averbem-se: 08 anos, 06 meses e 25 dias** de contribuição para o **Regime Geral de Previdência Social - RGPS**, conforme períodos a seguir discriminados, todos **para efeito de aposentadoria, nos termos do artigo 1º, da Lei nº. 5.027, de 17 de junho de 1986.**

a) **01 ano, 09 meses e 11 dias**, no período de **01/04/1991 a 11/01/1993**, prestado a Geral Som Comércio de Discos e Fitas LTDA, na função de Vendedor.

b) **03 anos, 02 meses e 26 dias**, no período de **15/01/1993 a 10/04/1996**, prestado a M C S DRUMOND, na função de Balconista.

c) **03 anos, 04 meses e 25 dias**, no período de **01/09/1997 a 25/01/2001**, prestado a João Carlos Oliveira Santos, na função de Auxiliar de Caixa.

d) **01 mês e 23 dias**, no período de **01/08 a 23/09/2001**, prestado a M Bretas, na função de Vendedor.

#### **II - Deferir Retificação de Averbação de Tempo de Contribuição:**

**05) Processo nº 418505/2019 - LAURA BATISTA GONÇALVES - Secretaria de Estado de Segurança Pública/Sistema Penitenciário - SESP - Homologo o Parecer nº. 6778/MTPREV/2020 e defiro o pedido da servidora ocupante do cargo de Assistente Penitenciário, matrícula n.º **216007**, para **retificar, em parte o item 09 da Portaria nº. 054/2020 - MTPREV**, publicada no Diário Oficial de **22 de maio de 2020**, para que: Na **Portaria nº. 054/2020 - MTPREV**, publicada no Diário Oficial de **22 de maio de 2020**, onde se lê:**

**Item 09 - LAURA BATISTA GONÇALVES.**

(...)

**Averbem-se: 07 anos, 02 meses e 19 dias** de contribuição para o **Regime Geral de Previdência Social - RGPS**, nos seguintes termos.

1) **04 anos, 10 meses e 07 dias**, conforme períodos a seguir discriminados, ambos **para efeito de aposentadoria, nos termos do artigo 1º, da Lei nº. 5.027, de 17 de junho de 1986:**

a) (...);

b) (...).

2) **02 anos, 04 meses e 12 dias**, conforme períodos a seguir discriminados, ambos **para efeito de aposentadoria, nos termos do artigo 127, da Lei Complementar n. 04, de 15 de outubro de 1990:**

a) **04 meses e 11 dias**, no período de **20/02 a 30/06/2008**, prestado ao Instituto Mato - Grossense de Desenvolvimento Humano - IM, na função de Assistente Administrativo;

b) (...).

#### **Leia-se:**

**Averbem-se: 07 anos, 02 meses e 19 dias** de contribuição para o **Regime Geral de Previdência Social - RGPS**, nos seguintes termos.

1) **05 anos, 02 meses e 18 dias**, conforme períodos a seguir discriminados, todos **para efeito de aposentadoria, nos termos do artigo 1º, da Lei nº. 5.027, de 17 de junho de 1986:**

a) **02 anos, 09 meses e 18 dias**, no período de: **02/05/2005 a 19/02/2008**, prestado a Escola Livre Porto Cuiabá LTDA, na função de Recepcionista;

b) **04 meses e 11 dias**, no período de **20/02 a 30/06/2008**, prestado ao Instituto Mato - Grossense de Desenvolvimento Humano - IM, na função de Assistente Administrativo;

c) **02 anos e 19 dias**, no período de **01/12/2011 a 19/12/2013**, prestado à Empresa de Transportes Atlas LTDA, na função de Auxiliar Escritório.

2) **02 anos e 01 dia**, no período de **04/08/2009 a 04/08/2011**, prestado ao Governo do Estado de Mato Grosso, na função de Auxiliar Administrativo, para todos os efeitos, nos termos do artigo 127, da Lei Complementar nº. 04, de 15 de outubro de 1990.

**06) Processo nº 435086/2020(Apenso nº. 43083/2019) - OLÍMPIO DA CUNHA FERNANDES JÚNIOR - Polícia Judiciária Civil/Secretaria de Estado de Segurança Pública - SESP - Homologo o Parecer nº. 6852/MTPREV/2020 e defiro o pedido do servidor ocupante do cargo de Delegado de Polícia, matrícula n.º **251994**, para **retificar, em parte o item 11 da Portaria nº. 143/2019 - MTPREV**, publicada no Diário Oficial de **02 de dezembro de 2019**, para que:**

Na **Portaria nº. 143/2019 - MTPREV**, publicada no Diário Oficial de **02 de dezembro de 2019**, onde se lê:

**Item 11 - OLÍMPIO DA CUNHA FERNANDES JÚNIOR.**

(...)

**Averbem-se: 11 meses e 27 dias** de serviço prestado ao Ministério da Defesa/Exército Brasileiro - 44º Batalhão de Infantaria Motorizado, Posto/Graduação: Soldado, no período de **02/02/1987 a 29/01/1988**, para todos os efeitos, nos termos do artigo 127, da Lei Complementar n. 04, de 15 de outubro de 1990.

#### **Leia-se:**

**Averbem-se: 11 meses e 27 dias** de serviço prestado ao Ministério da Defesa/Exército Brasileiro - 44º Batalhão de Infantaria Motorizado, Posto/Graduação: Soldado, no período de **02/02/1987 a 29/01/1988**, para todos os efeitos, nos termos do artigo 127, da Lei Complementar nº. 04, de 15 de outubro de 1990, com aplicação do parágrafo único do artigo 7º, da Emenda Constitucional nº. 92, publicada no Diário Oficial de 21 de agosto de 2020.

#### **III - Deferir Retificação de Contagem em dobro de Licença - Prêmio:**

**07) Processo nº 439117/2020(Apenso nº. 380852/2019) - SALIMEN ANTÔNIO PICHÍ - Secretaria de Estado de Infraestrutura e Logística - SINFRA - Homologo o Parecer nº. 6773/MTPREV/2020 e defiro o pedido do servidor atualmente aposentado no cargo de Técnico de Desenvolvimento Econômico e Social, de acordo com o Ato nº. 6.861/2020, Diário Oficial de **08 de junho de 2020**, matrícula n.º **81466**, para **retificar, em parte o item V, subitem 06 da Portaria nº. 142/2019 - MTPREV**, publicada no Diário Oficial de **29 de novembro de 2019**, para que:**

Na **Portaria nº. 142/2019 - MTPREV**, publicada no Diário Oficial de **29 de novembro de 2019**, onde se lê:

**Item IV, subitem 06 - SALIMEN ANTÔNIO PICHÍ.**

(...)

**Averbem-se em dobro: 03 (três) meses de licença-prêmio** não usufruída, concedida através da **Portaria** acima mencionada, referente ao **quinquênio de 01/06/1993 a 31/05/1998.**

(...)

#### **Leia-se:**

**Averbem-se em dobro: 01 (um) mês de licença - prêmio** não usufruída, concedida pela **Portaria nº. 142/2019 - MTPREV**, Diário Oficial de **29 de novembro de 2019**, no quinquênio de **01/06/1993 a 31/05/1998**, para fins de aposentadoria, nos termos do artigo 112, da Lei Complementar nº. 04, de 15 de outubro de 1990 e considerando que o período aquisitivo se efetivou antes da vigência da Emenda Constitucional nº. 20, de 15 de dezembro de 1998. D O U de 16 de dezembro de 1998, em nome do servidor **SALIMEN ANTÔNIO PICHÍ**, atualmente aposentado no cargo de Técnico de Desenvolvimento Econômico e Social, matrícula n.º **81466**, lotado na Secretaria de Estado de Infraestrutura e Logística - SINFRA.

Mato Grosso Previdência, Cuiabá, 29 de Dezembro de 2020.

Elliton Oliveira de Souza  
DIRETOR PRESIDENTE DA MTPREV  
Documento Original Assinado

**EVENTOS DE PESSOAL****SECRETARIAS****SEPLAG****SECRETARIA DE ESTADO DE PLANEJAMENTO E GESTÃO**

BOLETIM DE PESSOAL/SEPLAG/00578/2020 DE: 30/12/2020

O Secretária Adjunta de Gestão de Pessoas no uso de suas atribuições que lhes são conferidas por lei,

Resolve: REMOVER  
Evento: REMOCAO

Processo N.:  
Nome: (249338/1) DANIELA SAMPAIO STEINLE  
Cargo/Função: (5541) GESTOR GOVERNAMENTAL  
Para Un. Adm: (203262) NUC DE ACOES PRIORITARIAS  
A Partir de: 07/12/2020

PUBLICADA, REGISTRADA, CUMpra-SE.  
Cuiabá-MT, 29 de Dezembro de 2020.  
Miramar Januário de Oliveira  
Secretária Adjunta de Gestão de Pessoas

BOLETIM DE PESSOAL/SEPLAG/00579/2020 DE: 30/12/2020

O Secretária Adjunta de Gestão de Pessoas no uso de suas atribuições que lhes são conferidas por lei,

Resolve: DEFERIR  
Evento: LICENCA PREMIO - GOZO

Processo N.:  
Nome: (118375/1) FRANCISCO SPECIAN JUNIOR  
Cargo/Função: (4912) PROFIS TEC NIV SUPERIOR SERV SAUDE SUS  
Quinquênio de Referência: 02/08/2011 Ate 01/08/2016  
A Partir de: 01/02/2021 Até02/03/2021

Processo N.: 491807/2020  
Nome: (79067/1) GONCALO NUNES FELFILI  
Cargo/Função: (5365) TECNICO ADMINISTRATIVO L 10052  
Quinquênio de Referência: 13/06/2003 Ate 12/06/2008  
A Partir de: 06/09/2021 Até05/10/2021

Processo N.: 491807/2020  
Nome: (79067/1) GONCALO NUNES FELFILI  
Cargo/Função: (5365) TECNICO ADMINISTRATIVO L 10052  
Quinquênio de Referência: 13/06/1993 Ate 12/06/1998  
A Partir de: 15/03/2021 Até13/04/2021

Processo N.: 491807/2020  
Nome: (79067/1) GONCALO NUNES FELFILI  
Cargo/Função: (5365) TECNICO ADMINISTRATIVO L 10052  
Quinquênio de Referência: 13/06/2008 Ate 12/01/2014  
A Partir de: 07/03/2022 Até05/04/2022

Processo N.: 491807/2020  
Nome: (79067/1) GONCALO NUNES FELFILI  
Cargo/Função: (5365) TECNICO ADMINISTRATIVO L 10052  
Quinquênio de Referência: 13/01/2014 Ate 12/01/2019  
A Partir de: 09/01/2023 Até07/02/2023

Processo N.: 491807/2020  
Nome: (79067/1) GONCALO NUNES FELFILI  
Cargo/Função: (5365) TECNICO ADMINISTRATIVO L 10052  
Quinquênio de Referência: 13/01/2014 Ate 12/01/2019  
A Partir de: 08/05/2023 Até06/06/2023

Processo N.: 491807/2020  
Nome: (79067/1) GONCALO NUNES FELFILI  
Cargo/Função: (5365) TECNICO ADMINISTRATIVO L 10052  
Quinquênio de Referência: 13/01/2014 Ate 12/01/2019  
A Partir de: 09/11/2023 Até08/12/2023

Processo N.:  
Nome: (91802/1) MARIA JOSE DE MELO  
Cargo/Função: (4912) PROFIS TEC NIV SUPERIOR SERV SAUDE SUS  
Quinquênio de Referência: 09/02/2011 Ate 08/02/2016  
A Partir de: 01/02/2021 Até02/03/2021

PUBLICADA, REGISTRADA, CUMpra-SE.  
Cuiabá-MT, 29 de Dezembro de 2020.  
Miramar Januário de Oliveira  
Secretária Adjunta de Gestão de Pessoas

BOLETIM DE PESSOAL/SEPLAG/00580/2020 DE: 30/12/2020

O Secretária Adjunta de Gestão de Pessoas no uso de suas atribuições que lhes são conferidas por lei,

Resolve: TORNAR SEM EFEITO  
Evento: LICENCA PREMIO - GOZO

Processo N.:  
Nome: (94645/3) JANAINA LOEFFLER DE ALMEIDA  
Cargo/Função: (5541) GESTOR GOVERNAMENTAL  
Quinquênio de Referência: 10/05/2001 Ate 09/05/2006  
A Partir de: 21/12/2020 Até20/03/2021

PUBLICADA, REGISTRADA, CUMpra-SE.  
Cuiabá-MT, 29 de Dezembro de 2020.  
Miramar Januário de Oliveira  
Secretária Adjunta de Gestão de Pessoas

**PGE****PROCURADORIA GERAL DO ESTADO**

PORTARIA/PGE/00016/2020

DE: 30/12/2020

O Procurador-Geral do Estado no uso de suas atribuições que lhes são conferidas por lei,

Resolve: RETIFICAR  
Evento: DESIGNAÇÃO EM SUBSTITUIÇÃO CARGO EM COMISSÃO/FUNÇÃO

Processo N.:  
Nome: (205419/6) WESLEY LUCAS DE OLIVEIRA  
A Partir de: 04/01/2021 Até02/02/2021  
Cargo/Função: (11584) DGA-4 SERVIDOR  
Substituído: (95560/1) PASQUALINA MARIA FERREIRA  
Un. Adm: (195146) COORD. DE DIVIDA ATIVA

PUBLICADA, REGISTRADA, CUMpra-SE.  
Cuiabá-MT, 29 de Dezembro de 2020.  
Francisco de Assis da Silva Lopes  
Procurador-Geral do Estado

**SFFAZ****SECRETARIA DE ESTADO DE FAZENDA**

BOLETIM DE PESSOAL/SEFAZ/00765/2020

DE: 30/12/2020

O Secretário Adjunto de Administração Fazendária no uso de suas atribuições que lhes são conferidas por lei,

Resolve: CONCEDER  
Evento: ADICIONAL NOTURNO

Processo N.: 476029/2020  
Nome: (8282/1) ADILSON JOSE DA SILVA CAMPOS  
Cargo/Função: (11308) AGENTE DE TRIBUTOS EST/LC363  
Un. Adm: (202819) COORD. DE FISCAL. FIXA DE TRANSITO  
A Partir de: 01/11/2020 Até 01/11/2020

Processo N.: 476029/2020  
Nome: (21184/1) AILTON PARREIRA DE MENDONCA  
Cargo/Função: (11308) AGENTE DE TRIBUTOS EST/LC363  
Un. Adm: (202819) COORD. DE FISCAL. FIXA DE TRANSITO  
A Partir de: 11/11/2020 Até 11/11/2020

Processo N.: 476029/2020  
Nome: (22524/1) AMAURI QUIRINO DAS NEVES  
Cargo/Função: (11308) AGENTE DE TRIBUTOS EST/LC363  
Un. Adm: (202819) COORD. DE FISCAL. FIXA DE TRANSITO  
A Partir de: 11/11/2020 Até 11/11/2020

Processo N.: 476029/2020  
Nome: (116969/1) ANTONIO AFFONSO XAVIER DE SERPA PINTO  
Cargo/Função: (11308) AGENTE DE TRIBUTOS EST/LC363  
Un. Adm: (202819) COORD. DE FISCAL. FIXA DE TRANSITO  
A Partir de: 21/11/2020 Até 21/11/2020

Processo N.: 476029/2020  
Nome: (24874/1) ANTONIO SERGIO TENUTA  
Cargo/Função: (11308) AGENTE DE TRIBUTOS EST/LC363  
Un. Adm: (202819) COORD. DE FISCAL. FIXA DE TRANSITO  
A Partir de: 01/11/2020 Até 01/11/2020

Processo N.: 476029/2020  
Nome: (24876/1) APARECIDO VALDIR DE OLIVEIRA  
Cargo/Função: (11308) AGENTE DE TRIBUTOS EST/LC363  
Un. Adm: (202819) COORD. DE FISCAL. FIXA DE TRANSITO  
A Partir de: 11/11/2020 Até 11/11/2020

Processo N.: 476029/2020  
Nome: (218629/1) ARTHUR DA SILVEIRA BRASIL JUNIOR  
Cargo/Função: (11308) AGENTE DE TRIBUTOS EST/LC363  
Un. Adm: (202819) COORD. DE FISCAL. FIXA DE TRANSITO  
A Partir de: 01/11/2020 Até 01/11/2020

Processo N.: 476029/2020  
Nome: (21230/1) AURO UEITE  
Cargo/Função: (11308) AGENTE DE TRIBUTOS EST/LC363  
Un. Adm: (202819) COORD. DE FISCAL. FIXA DE TRANSITO  
A Partir de: 11/11/2020 Até 11/11/2020

Processo N.: 476029/2020  
Nome: (25134/1) BERALDO DE FIGUEIREDO COSTA  
Cargo/Função: (11308) AGENTE DE TRIBUTOS EST/LC363  
Un. Adm: (202819) COORD. DE FISCAL. FIXA DE TRANSITO  
A Partir de: 01/11/2020 Até 01/11/2020

Processo N.: 476029/2020  
Nome: (218628/1) BRUNO QUELHAS NUNES  
Cargo/Função: (11308) AGENTE DE TRIBUTOS EST/LC363  
Un. Adm: (202819) COORD. DE FISCAL. FIXA DE TRANSITO  
A Partir de: 21/11/2020 Até 21/11/2020

Processo N.: 476029/2020  
Nome: (21185/1) BRUNO ROBERTO PEREIRA DE BRITO LUZ  
Cargo/Função: (11308) AGENTE DE TRIBUTOS EST/LC363  
Un. Adm: (202819) COORD. DE FISCAL. FIXA DE TRANSITO  
A Partir de: 11/11/2020 Até 11/11/2020



Processo N.: 476029/2020  
 Nome: (206557/1) CAIO MARCOS DE OLIVEIRA LEAL  
 Cargo/Função: (11308) AGENTE DE TRIBUTOS EST/LC363  
 Un. Adm.: (202819) COORD. DE FISCAL. FIXA DE TRANSITO  
 A Partir de: 01/11/2020 Até 01/11/2020

Processo N.: 476029/2020  
 Nome: (206563/1) CARLAN DA SILVA VILELA  
 Cargo/Função: (11308) AGENTE DE TRIBUTOS EST/LC363  
 Un. Adm.: (202819) COORD. DE FISCAL. FIXA DE TRANSITO  
 A Partir de: 21/11/2020 Até 21/11/2020

Processo N.: 476029/2020  
 Nome: (24877/1) CARLOS ALBERTO SOUZA MIRANDA  
 Cargo/Função: (11665) FUNÇÃO DGA 10 LC/266 SERVIDOR  
 Un. Adm.: (202819) COORD. DE FISCAL. FIXA DE TRANSITO  
 A Partir de: 01/11/2020 Até 01/11/2020

Processo N.: 476029/2020  
 Nome: (21205/1) CARLOS DE ALMEIDA COUTO NETO  
 Cargo/Função: (11308) AGENTE DE TRIBUTOS EST/LC363  
 Un. Adm.: (202819) COORD. DE FISCAL. FIXA DE TRANSITO  
 A Partir de: 21/11/2020 Até 21/11/2020

Processo N.: 476029/2020  
 Nome: (39249/1) CARLOS GODOY  
 Cargo/Função: (11308) AGENTE DE TRIBUTOS EST/LC363  
 Un. Adm.: (202819) COORD. DE FISCAL. FIXA DE TRANSITO  
 A Partir de: 11/11/2020 Até 11/11/2020

Processo N.: 476029/2020  
 Nome: (21207/1) CARLOS MARINO SOARES DA SILVA  
 Cargo/Função: (11665) FUNÇÃO DGA 10 LC/266 SERVIDOR  
 Un. Adm.: (202819) COORD. DE FISCAL. FIXA DE TRANSITO  
 A Partir de: 21/11/2020 Até 21/11/2020

Processo N.: 476029/2020  
 Nome: (206532/1) CARLOS YOSHITARO DIAS SUZUKI  
 Cargo/Função: (11308) AGENTE DE TRIBUTOS EST/LC363  
 Un. Adm.: (202819) COORD. DE FISCAL. FIXA DE TRANSITO  
 A Partir de: 21/11/2020 Até 21/11/2020

Processo N.: 476029/2020  
 Nome: (15874/1) CELIO ANTONIO DA SILVA  
 Cargo/Função: (11308) AGENTE DE TRIBUTOS EST/LC363  
 Un. Adm.: (202819) COORD. DE FISCAL. FIXA DE TRANSITO  
 A Partir de: 21/11/2020 Até 21/11/2020

Processo N.: 476029/2020  
 Nome: (24871/1) CELSO DE MORAES  
 Cargo/Função: (11308) AGENTE DE TRIBUTOS EST/LC363  
 Un. Adm.: (202819) COORD. DE FISCAL. FIXA DE TRANSITO  
 A Partir de: 01/11/2020 Até 01/11/2020

Processo N.: 476029/2020  
 Nome: (206610/1) CLAUDIO BEZERRA BOHRER  
 Cargo/Função: (11308) AGENTE DE TRIBUTOS EST/LC363  
 Un. Adm.: (202819) COORD. DE FISCAL. FIXA DE TRANSITO  
 A Partir de: 11/11/2020 Até 11/11/2020

Processo N.: 476029/2020  
 Nome: (24831/1) CLEONILDA CRUZ NUNES GODINHO  
 Cargo/Função: (11308) AGENTE DE TRIBUTOS EST/LC363  
 Un. Adm.: (202819) COORD. DE FISCAL. FIXA DE TRANSITO  
 A Partir de: 11/11/2020 Até 11/11/2020

Processo N.: 476029/2020  
 Nome: (8442/1) CLOVIS DAMIAO MARTINS  
 Cargo/Função: (11308) AGENTE DE TRIBUTOS EST/LC363  
 Un. Adm.: (202819) COORD. DE FISCAL. FIXA DE TRANSITO  
 A Partir de: 11/11/2020 Até 11/11/2020

Processo N.: 476029/2020  
 Nome: (206533/1) DANIELLE LIMA DE OLIVEIRA  
 Cargo/Função: (11308) AGENTE DE TRIBUTOS EST/LC363  
 Un. Adm.: (202819) COORD. DE FISCAL. FIXA DE TRANSITO  
 A Partir de: 11/11/2020 Até 11/11/2020

Processo N.: 476029/2020  
 Nome: (21164/1) DECIO DE OLIVEIRA SANCHES JUNIOR  
 Cargo/Função: (11308) AGENTE DE TRIBUTOS EST/LC363  
 Un. Adm.: (202819) COORD. DE FISCAL. FIXA DE TRANSITO  
 A Partir de: 21/11/2020 Até 21/11/2020

Processo N.: 476029/2020  
 Nome: (218973/1) DIHOGO DE CASTRO FONSECA MELO  
 Cargo/Função: (11308) AGENTE DE TRIBUTOS EST/LC363  
 Un. Adm.: (202819) COORD. DE FISCAL. FIXA DE TRANSITO  
 A Partir de: 11/11/2020 Até 11/11/2020

PUBLICADA, REGISTRADA, CUMPRÁ-SE.  
 Cuiabá-MT, 29 de Dezembro de 2020.  
 Kleber Geraldino Ramos dos Santos  
 Secretário Adjunto de Administração Fazendária

BOLETIM DE PESSOAL/SEFAZ/00766/2020 DE: 30/12/2020

O Secretário Adjunto de Administração Fazendária no uso de suas atribuições que lhes são conferidas por lei,

Resolve: DEFERIR  
 Evento: LICENÇA PARA TRATAMENTO DE SAUDE EM PESSOA DA FAMILIA

Processo N.:  
 Nome: (138550/1) VALERIA ISAAC MARQUES  
 Cargo/Função: (5349) ANALISTA ADMINISTRATIVO L 10052  
 Un. Adm.: (179221) UNID. SETORIAL DE CONTROLE INTERNO  
 A Partir de: 16/10/2020 Até 14/11/2020

PUBLICADA, REGISTRADA, CUMPRÁ-SE.  
 Cuiabá-MT, 29 de Dezembro de 2020.  
 Kleber Geraldino Ramos dos Santos  
 Secretário Adjunto de Administração Fazendária

## SINFRA

### SECRETARIA DE ESTADO DE INFRAESTRUTURA E LOGÍSTICA

PORTARIA/SINFRA/00061/2020 DE: 30/12/2020

O Secretário de Estado de Infraestrutura e Logística no uso de suas atribuições que lhes são conferidas por lei,

Resolve: APLICAR  
 Evento: SUSPENSÃO - SEM REMUNERAÇÃO

Processo N.: 85925/2016 APENSO 121892/2019  
 Nome: (82210/1) MARCOS GUTIMARAES BANDEIRA  
 Cargo/Função: (6027) ANALISTA DESENV ECON SOCIAL L 10050  
 Un. Adm.: (192953) SUP. DE EXECUCAO E FISCALIZACAO DE OBRAS I  
 A Partir de: 21/12/2020 Até 24/01/2021

PUBLICADA, REGISTRADA, CUMPRÁ-SE.  
 Cuiabá-MT, 29 de Dezembro de 2020.  
 Marcelo de Oliveira e Silva  
 Secretário de Estado de Infraestrutura e Logística

## SFSP

### SECRETARIA DE ESTADO DE SEGURANÇA PÚBLICA

O Secretário de Estado de Segurança Pública no uso de suas atribuições que lhes são conferidas por lei,

Resolve: DISTRATAR  
 Objeto: CONTRATAÇÃO TEMPORARIA POR MOTIVO DE URGÊNCIA

CONTRATO/SESP/00144/2020 DE: 30/12/2020  
 Processo N.: Prot: 496667/2020  
 Contratado: (278996/5) GISLAINE DE OLIVEIRA PREBITZ  
 CPF: 026.875.441-16  
 Cargo/Função: (9249) AGENTE DE SEGURANÇA SOCIOEDUCATIVO  
 Un. Adm.: (190675) GER. REG. CEN. ATEND. SOC. MASC.LUCAS DO RIO

VERDE  
 De: 14/08/2019 a 30/12/2020

PUBLICADA, REGISTRADA, CUMPRÁ-SE.  
 Cuiabá-MT, 29 de Dezembro de 2020.  
 Alexandre Bustamante dos Santos  
 Secretário de Estado de Segurança Pública

BOLETIM DE PESSOAL/SESP/01450/2020 DE: 30/12/2020

O Secretário de Estado de Segurança Pública no uso de suas atribuições que lhes são conferidas por lei,

Resolve: DEFERIR  
 Evento: LICENÇA PARA TRATAMENTO DE SAUDE EM PESSOA DA FAMILIA

Processo N.:  
 Nome: (213424/6) KEILA MUNIZ DE CASTRO  
 Cargo/Função: (10282) ASSIST.SIST.PENITENCIARIO  
 Un. Adm.: (190284) DIR. DO CENTRO DE DETENCAO PROVISORIA DE JUINA  
 A Partir de: 06/10/2020 Até 20/10/2020

PUBLICADA, REGISTRADA, CUMPRÁ-SE.  
 Cuiabá-MT, 29 de Dezembro de 2020.  
 Alexandre Bustamante dos Santos  
 Secretário de Estado de Segurança Pública

BOLETIM DE PESSOAL/SESP/01451/2020 DE: 30/12/2020

O Secretário de Estado de Segurança Pública no uso de suas atribuições que lhes são conferidas por lei,

Resolve: DEFERIR  
 Evento: LICENÇA PREMIO - GOZO

Processo N.:  
 Nome: (127834/4) CAROLINE AMORIM SILVA DE JESUS  
 Cargo/Função: (9249) AGENTE DE SEGURANÇA SOCIOEDUCATIVO  
 Quinquênio de Referência: 04/05/2011 Ate 03/05/2016  
 A Partir de: 26/12/2020 Até 24/01/2021

PUBLICADA, REGISTRADA, CUMPRÁ-SE.  
 Cuiabá-MT, 29 de Dezembro de 2020.  
 Alexandre Bustamante dos Santos  
 Secretário de Estado de Segurança Pública

BOLETIM DE PESSOAL/SESP/01452/2020 DE: 30/12/2020

O Secretário de Estado de Segurança Pública no uso de suas atribuições que lhes são conferidas por lei,

Resolve: CESSAR OS EFEITOS  
 Evento: Adicional de Insalubridade LC 502

Processo N.: 496667/2020  
 Nome: (278996/5) GISLAINE DE OLIVEIRA PREBITZ  
 Cargo/Função: (9249) AGENTE DE SEGURANÇA SOCIOEDUCATIVO  
 Un. Adm.: (190675) GER. REG. CEN. ATEND. SOC. MASC.LUCAS DO RIO

VERDE  
 A Partir de: 13/02/2021

PUBLICADA, REGISTRADA, CUMPRÁ-SE.  
 Cuiabá-MT, 29 de Dezembro de 2020.  
 Alexandre Bustamante dos Santos  
 Secretário de Estado de Segurança Pública



**P.IC**

## POLÍCIA JUDICIÁRIA CIVIL

BOLETIM DE PESSOAL/PJC/00798/2020 DE: 30/12/2020

O Delegado Geral da Polícia Judiciária Civil no uso de suas atribuições que lhes são conferidas por lei,

Resolve: REMOVER  
Evento: REMOCAO

Processo N.: PORTARIA N. 192/2020  
Nome: (251991/1) BRUNO DE MORAIS CARVALHO  
Cargo/Função: (2348) DELEGADO DE POLICIA  
Para Un. Adm: (132160) DIR. DE POLICIA JUDICIARIA CIVIL  
METROPOLITANA  
A Partir de: 24/11/2020

Processo N.: PORTARIA N. 185/2020  
Nome: (242438/1) CLAUDEMIR RIBEIRO DE SOUZA  
Cargo/Função: (2348) DELEGADO DE POLICIA  
Para Un. Adm: (132160) DIR. DE POLICIA JUDICIARIA CIVIL  
METROPOLITANA  
A Partir de: 24/11/2020

Processo N.: PORTARIA N. 2001/2020  
Nome: (242518/1) CLAUDIO ALVARES SANT ANA  
Cargo/Função: (2348) DELEGADO DE POLICIA  
Para Un. Adm: (020826) DIR. GERAL DE POLICIA JUDICIÁRIA CIVIL  
A Partir de: 01/12/2020

Processo N.: PORTARIA N. 202/2020  
Nome: (203962/1) CLAUDIOMIR FELTRIN FABIAN  
Cargo/Função: (9175) INVESTIGADOR DE POLICIA/LC344/407  
Para Un. Adm: (020826) DIR. GERAL DE POLICIA JUDICIÁRIA CIVIL  
A Partir de: 26/11/2020

Processo N.: PORTARIA N. 191/2020  
Nome: (252018/1) DANIEL SANTOS NERY  
Cargo/Função: (2348) DELEGADO DE POLICIA  
Para Un. Adm: (176818) DELEGACIA REG. DE CUIABA  
A Partir de: 24/11/2020

Processo N.: PORTARIA N. 195/2020  
Nome: (267954/1) DOLOR CARDOSO DE MATOS NETO  
Cargo/Função: (9175) INVESTIGADOR DE POLICIA/LC344/407  
Para Un. Adm: (176818) DELEGACIA REG. DE CUIABA  
A Partir de: 26/11/2020

Processo N.: PORTARIA N. 197/2020  
Nome: (242479/1) EDSON ARTHUR TEIXEIRA PEIXOTO  
Cargo/Função: (2348) DELEGADO DE POLICIA  
Para Un. Adm: (176818) DELEGACIA REG. DE CUIABA  
A Partir de: 27/11/2020

Processo N.: PORTARIA N. 178/2020  
Nome: (201062/9) ERASMO MATEUS DA SILVA  
Cargo/Função: (9175) INVESTIGADOR DE POLICIA/LC344/407  
Para Un. Adm: (020826) DIR. GERAL DE POLICIA JUDICIÁRIA CIVIL  
A Partir de: 07/12/2020

Processo N.: PORTARIA N. 196/2020  
Nome: (110169/2) FABIANE REWEL BEZERRA  
Cargo/Função: (9175) INVESTIGADOR DE POLICIA/LC344/407  
Para Un. Adm: (020826) DIR. GERAL DE POLICIA JUDICIÁRIA CIVIL  
A Partir de: 03/12/2020

Processo N.: PORTARIA N. 188/2020  
Nome: (251990/1) FLAVIO SOUZA BRAGA  
Cargo/Função: (2348) DELEGADO DE POLICIA  
Para Un. Adm: (132160) DIR. DE POLICIA JUDICIARIA CIVIL  
METROPOLITANA  
A Partir de: 24/11/2020

Processo N.: PORTARIA N. 199/2020  
Nome: (242594/1) GUSTAVO COLOGNESI BELAO  
Cargo/Função: (2348) DELEGADO DE POLICIA  
Para Un. Adm: (104264) DIR-GERAL ADJ. DE POLICIA JUDICIARIA CIVIL  
A Partir de: 26/11/2020

Processo N.: PORTARIA N. 205/2020  
Nome: (242429/1) HENRIQUE TREVIZAN  
Cargo/Função: (2348) DELEGADO DE POLICIA  
Para Un. Adm: (176818) DELEGACIA REG. DE CUIABA  
A Partir de: 03/12/2020

Processo N.: PORTARIA N. 198/2020  
Nome: (136161/1) LUIZ HENRIQUE DE OLIVEIRA  
Cargo/Função: (2348) DELEGADO DE POLICIA  
Para Un. Adm: (176915) DELEGACIA REG. DE VARZEA GRANDE  
A Partir de: 26/11/2020

Processo N.: PORTARIA N. 209/2020  
Nome: (125670/11) MARCIO LOURENCO PEREIRA  
Cargo/Função: (9200) ESCRIVAO DE POLICIA/LC318/407  
Para Un. Adm: (176818) DELEGACIA REG. DE CUIABA  
A Partir de: 09/12/2020

Processo N.: PORTARIA N. 210/2020  
Nome: (52221/4) MARGARETH VERGILIA SANT ANA  
Cargo/Função: (9200) ESCRIVAO DE POLICIA/LC318/407  
Para Un. Adm: (132160) DIR. DE POLICIA JUDICIARIA CIVIL  
METROPOLITANA  
A Partir de: 09/12/2020

Processo N.: PORTARIA N. 194/2020  
Nome: (242500/1) MARIO ROBERTO DE SOUZA SANTIAGO JUNIOR  
Cargo/Função: (2348) DELEGADO DE POLICIA  
Para Un. Adm: (176818) DELEGACIA REG. DE CUIABA  
A Partir de: 24/11/2020

Processo N.: PORTARIA N. 183/2020  
Nome: (242495/1) MICHAEL MENDES PAES  
Cargo/Função: (2348) DELEGADO DE POLICIA  
Para Un. Adm: (132160) DIR. DE POLICIA JUDICIARIA CIVIL  
METROPOLITANA  
A Partir de: 24/11/2020

Processo N.: PORTARIA N. 187/2020  
Nome: (252023/1) NILSON ANDRE FARIAS DE OLIVEIRA  
Cargo/Função: (2348) DELEGADO DE POLICIA  
Para Un. Adm: (176818) DELEGACIA REG. DE CUIABA  
A Partir de: 24/11/2020

Processo N.: PORTARIA N. 206/2020  
Nome: (252027/1) RUY GUILHERME PERAL DA SILVA  
Cargo/Função: (2348) DELEGADO DE POLICIA  
Para Un. Adm: (020826) DIR. GERAL DE POLICIA JUDICIÁRIA CIVIL  
A Partir de: 04/12/2020

Processo N.: PORTARIA N. 173/2020  
Nome: (95718/1) SANTILIA NOBRE DE SOUSA  
Cargo/Função: (9200) ESCRIVAO DE POLICIA/LC318/407  
Para Un. Adm: (020826) DIR. GERAL DE POLICIA JUDICIÁRIA CIVIL  
A Partir de: 04/12/2020

Processo N.: PORTARIA N. 215/2020  
Nome: (27666/2) SERGIO WALMYR MONTEIRO SALLES  
Cargo/Função: (9175) INVESTIGADOR DE POLICIA/LC344/407  
Para Un. Adm: (132160) DIR. DE POLICIA JUDICIARIA CIVIL  
METROPOLITANA  
A Partir de: 25/11/2020

Processo N.: PORTARIA N. 175/2020  
Nome: (242543/1) SYLVIO DO VALE FERREIRA JUNIOR  
Cargo/Função: (2348) DELEGADO DE POLICIA  
Para Un. Adm: (132160) DIR. DE POLICIA JUDICIARIA CIVIL  
METROPOLITANA  
A Partir de: 03/11/2020

PUBLICADA, REGISTRADA, CUMpra-SE.  
Cuiabá-MT, 29 de Dezembro de 2020.  
Mario Dermeval Aravechia de Resende  
Delegado Geral da Polícia Judiciária Civil

BOLETIM DE PESSOAL/PJC/00799/2020 DE: 30/12/2020

O Delegado Geral da Polícia Judiciária Civil no uso de suas atribuições que lhes são conferidas por lei,

Resolve: DEFERIR  
Evento: LICENCA PARA TRATAMENTO DE SAUDE EM PESSOA DA FAMILIA

Processo N.:  
Nome: (268212/1) DAISE BRITO KONDO  
Cargo/Função: (9175) INVESTIGADOR DE POLICIA/LC344/407  
Un. Adm: (134651) DELEGACIA DE POLICIA DE SAPEZAL  
A Partir de: 01/11/2020 Até15/11/2020

PUBLICADA, REGISTRADA, CUMpra-SE.  
Cuiabá-MT, 29 de Dezembro de 2020.  
Mario Dermeval Aravechia de Resende  
Delegado Geral da Polícia Judiciária Civil

**PMMT**

## POLÍCIA MILITAR

BOLETIM DE PESSOAL/PM/00524/2020 DE: 30/12/2020

O Comandante Geral da PM-MT no uso de suas atribuições que lhes são conferidas por lei,

Resolve: DEFERIR  
Evento: LICENCA PARA TRATAMENTO DE SAUDE

Processo N.:  
Nome: (98471/1) BENEDITO FABIO RODRIGUES DA SILVA  
Cargo/Função: (2210) PRIMEIRO SARGENTO LC 541/2014  
Un. Adm: (168114) NPM DE CARAMUJO  
A Partir de: 14/09/2020 Até13/10/2020

Processo N.:  
Nome: (208418/1) NARAH CRISTINE CARDOSO REIS  
Cargo/Função: (8895) CABO LC 541/2014  
Un. Adm: (169404) BATALHAO DE POL.DE TRANSITO URBANO E RODOVIARIO  
A Partir de: 29/09/2020 Até08/10/2020

PUBLICADA, REGISTRADA, CUMpra-SE.  
Cuiabá-MT, 29 de Dezembro de 2020.  
CEL. PM Jonildo Jose de Assis  
Comandante Geral da PM-MT

## POLITEC

### PERÍCIA OFICIAL E IDENTIFICAÇÃO TÉCNICA

O Diretor Geral da POLITEC no uso de suas atribuições que lhes são conferidas por lei,

Resolve: PRORROGAR

Objeto: CONTRATAÇÃO TEMPORARIA POR MOTIVO DE URGÊNCIA

CONTRATO/POLITEC/00014/2020 DE: 30/12/2020  
 Processo N°: CONTRATO 08/2020  
 Contratado: (229910/2) CAMILA PAIXAO MARQUES  
 CPF: 013.127.841-05  
 Cargo/Função: (10928) PERITO OFICIAL MEDICO LEGISTA  
 Un. Adm: (159468) GER. DE MEDICINA LEGAL DE CACERES  
 Até: 08/12/2021

CONTRATO/POLITEC/00014/2020 DE: 30/12/2020  
 Processo N°: CONTRATO 08/2020  
 Contratado: (229910/2) CAMILA PAIXAO MARQUES  
 CPF: 013.127.841-05  
 Cargo/Função: (10928) PERITO OFICIAL MEDICO LEGISTA  
 Un. Adm: (159468) GER. DE MEDICINA LEGAL DE CACERES  
 Até: 08/12/2021

PUBLICADA, REGISTRADA, CUMpra-SE.  
 Cuiabá-MT, 29 de Dezembro de 2020.  
 Rubens Sadao Okada  
 Diretor Geral da POLITEC

## SEDUC

### SECRETARIA DE ESTADO DE EDUCAÇÃO

BOLETIM DE PESSOAL/SEDUC/02133/2020 DE: 30/12/2020

O Secretário de Estado de Educação no uso de suas atribuições que lhes são conferidas por lei,

Resolve: DEFERIR

Evento: LICENÇA PARA TRATAMENTO DE SAUDE

Processo N.:

Nome: (75351/4) ALESSANDRA PEREIRA CARNEIRO RODRIGUES  
 Cargo/Função: (3441) PROFESSOR EDUC. BASICA  
 Un. Adm: (124907) E.E. TEOTONIO CARLOS DA CUNHA NETO  
 A Partir de: 09/11/2020 Até20/12/2020

Processo N.:

Nome: (36567/1) ELIANE DE ALCANTARA COELHO  
 Cargo/Função: (3441) PROFESSOR EDUC. BASICA  
 Un. Adm: (011711) E.E. ESPERIDIAO MARQUES  
 A Partir de: 28/10/2020 Até26/11/2020

Processo N.:

Nome: (55527/19) MARTA LEONORA MAZETO BERNARDELLI  
 Cargo/Função: (3441) PROFESSOR EDUC. BASICA  
 Un. Adm: (013102) E.E. 14 DE FEVEREIRO  
 A Partir de: 02/10/2020 Até16/10/2020

Processo N.:

Nome: (119871/27) MAX FABRICIO PINHEIRO DE MATOS  
 Cargo/Função: (3441) PROFESSOR EDUC. BASICA  
 Un. Adm: (014958) E.E. ANTONIO JOSE DE LIMA  
 A Partir de: 11/11/2020 Até10/12/2020

PUBLICADA, REGISTRADA, CUMpra-SE.  
 Cuiabá-MT, 29 de Dezembro de 2020.  
 Alan Resende Porto  
 Secretário de Estado de Educação

BOLETIM DE PESSOAL/SEDUC/02134/2020 DE: 30/12/2020

O Secretário de Estado de Educação no uso de suas atribuições que lhes são conferidas por lei,

Resolve: DEFERIR

Evento: LICENÇA PARA TRATAMENTO DE SAUDE EM PESSOA DA FAMILIA

Processo N.:

Nome: (96605/1) ARMSTRONG BASTOS PEREIRA  
 Cargo/Função: (4731) TEC ADM EDUC PROFISSIONALIZADO-30  
 Un. Adm: (014826) E.E. ANTONIO FERREIRA SOBRINHO  
 A Partir de: 13/08/2020 Até01/09/2020

Processo N.:

Nome: (250526/1) MARIA DA GUIA DUDA  
 Cargo/Função: (3476) APOIO ADM. EDUCACIONAL-ELEMENTAR  
 Un. Adm: (016543) E.E. CANDIDO PORTINARI  
 A Partir de: 09/11/2020 Até07/01/2021

PUBLICADA, REGISTRADA, CUMpra-SE.  
 Cuiabá-MT, 29 de Dezembro de 2020.  
 Alan Resende Porto  
 Secretário de Estado de Educação

BOLETIM DE PESSOAL/SEDUC/02135/2020

DE: 30/12/2020

O Secretário de Estado de Educação no uso de suas atribuições que lhes são conferidas por lei,

Resolve: AUTORIZAR

Evento: READAPTAÇÃO DE FUNÇÃO

Processo N.:

Nome: (65823/3) LUIZ GARCIA JUNIOR  
 Un. Adm: (158399) E.E. CLEUFA HUBNER  
 A Partir de: 30/04/2021 Até29/04/2022

PUBLICADA, REGISTRADA, CUMpra-SE.  
 Cuiabá-MT, 29 de Dezembro de 2020.  
 Alan Resende Porto  
 Secretário de Estado de Educação

## SETASC

### SECRETARIA DE ESTADO DE ASSISTÊNCIA SOCIAL E CIDADANIA

BOLETIM DE PESSOAL/SETASC/00481/2020

DE: 30/12/2020

O Sec de Assistencia Social e Cidadania no uso de suas atribuições que lhes são conferidas por lei,

Resolve: DEFERIR

Evento: LICENCA PREMIO - GOZO

Processo N.: conforme e-mail

Nome: (253973/1) JOELMA SILVA RIBEIRO  
 Cargo/Função: (6052) TECNICO DESENV ECO SOC L 10177/14  
 Quinquênio de Referência: 18/03/2014 Ate 17/03/2019  
 A Partir de: 04/01/2021 Até03/04/2021

PUBLICADA, REGISTRADA, CUMpra-SE.  
 Cuiabá-MT, 29 de Dezembro de 2020.  
 Rosamaria Ferreira de Carvalho  
 Sec de Assistencia Social e Cidadania

## SECEI

### SECRETARIA DE ESTADO DE CULTURA, ESPORTE E LAZER

PORTARIA/SECEL/00014/2020

DE: 30/12/2020

O Sec. de Estado de Cultura, Esporte e Lazer no uso de suas atribuições que lhes são conferidas por lei,

Resolve: DESIGNAR

Evento: DESIGNAÇÃO EM SUBSTITUIÇÃO CARGO EM COMISSÃO/FUNÇÃO

Processo N.: 489056/2020

Nome: (241243/1) EDILBERTO ANGELO MAGALHAES  
 A Partir de: 04/01/2021 Até18/01/2021  
 Cargo/Função: (11487) DGA-4  
 Substituído: (59171/6) ALESSANDRA KEIKO GALVAO OKAMURA AMES  
 Un. Adm: (193402) SUPERINT. DE DESENV. DA ECONOMIA CRIATIVA

Processo N.: 479345/2020

Nome: (248614/1) EZIO DE MORAES CARDOSO  
 A Partir de: 11/01/2021 Até09/02/2021  
 Cargo/Função: (11606) DGA-6 SERVIDOR  
 Substituído: (26162/1) LUIZ BENEDITO PINTO FILHO  
 Un. Adm: (200263) COORD. DE ESPOR. DE INCLUSAO

Processo N.: 492051/2020

Nome: (213746/2) JOAO BATISTA FRANCO BORGES  
 A Partir de: 11/01/2021 Até09/02/2021  
 Cargo/Função: (11460) DGA-2  
 Substituído: (125471/4) JEFFERSON CARVALHO NEVES  
 Un. Adm: (200239) GAB DO SECRET ADJ DE ESPORTE E LAZER

Processo N.: 493863/2020

Nome: (255479/1) KESLEY GONCALVES DA SILVA DE SIQUEIRA  
 A Partir de: 04/01/2021 Até18/01/2021  
 Cargo/Função: (11622) DGA-8 SERVIDOR  
 Substituído: (68991/4) EVANILDE PEREIRA SANTOS  
 Un. Adm: (187208) GER. DE PROTOCOLO

PUBLICADA, REGISTRADA, CUMpra-SE.  
 Cuiabá-MT, 29 de Dezembro de 2020.  
 Alberto Machado  
 Sec. de Estado de Cultura, Esporte e Lazer

## SES

### SECRETARIA DE ESTADO DE SAÚDE

PORTARIA/SES/00501/2020

DE: 30/12/2020

O Secretário de Estado de Saúde no uso de suas atribuições que lhes são conferidas por lei,

Resolve: CONCEDER

Evento: Regime de Plantão nos termos do Edital 001/SES/2020.

Processo N.: 156818/2020

Nome: (300636/1) ADRIANA DOS SANTOS MACENA  
 Cargo/Função: (12036) NIVEL SUPERIOR ASSISTENCIAL  
 Referência: 000 Carga Horária: 40H  
 Un. Adm: (195740) HOSP. REG. DE SINOP  
 A Partir de: 01/12/2020 Até15/12/2020  
 Qtde Plantões: 7

Processo N.: 156818/2020

Nome: (299548/1) ADRIANA RIBAS DOS REIS GARCEZ  
Cargo/Função: (12036) NIVEL SUPERIOR ASSISTENCIAL  
Referência: 000 Carga Horária: 30H  
Un. Adm: (195740) HOSP. REG. DE SINOP  
A Partir de: 01/12/2020 Até15/12/2020  
Qtde Plantões: 4

Processo N.: 156818/2020

Nome: (299050/1) ALESSANDRA APARECIDA ALVES  
Cargo/Função: (12038) NIVEL TECNICO ASSISTENCIAL  
Referência: 000 Carga Horária: 40H  
Un. Adm: (195740) HOSP. REG. DE SINOP  
A Partir de: 01/12/2020 Até15/12/2020  
Qtde Plantões: 5

Processo N.: 156818/2020

Nome: (300639/1) ALESSANDRA TAIS DOS SANTOS  
Cargo/Função: (12036) NIVEL SUPERIOR ASSISTENCIAL  
Referência: 000 Carga Horária: 40H  
Un. Adm: (195740) HOSP. REG. DE SINOP  
A Partir de: 01/12/2020 Até15/12/2020  
Qtde Plantões: 8

Processo N.: 156818/2020

Nome: (302428/1) ALVARO RANIERI MOREIRA COSTA  
Cargo/Função: (12036) NIVEL SUPERIOR ASSISTENCIAL  
Referência: 000 Carga Horária: 40H  
Un. Adm: (195740) HOSP. REG. DE SINOP  
A Partir de: 01/12/2020 Até15/12/2020  
Qtde Plantões: 4

Processo N.: 156818/2020

Nome: (299562/1) ANA LIDIA FERREIRA RAMOS  
Cargo/Função: (12036) NIVEL SUPERIOR ASSISTENCIAL  
Referência: 000 Carga Horária: 30H  
Un. Adm: (195740) HOSP. REG. DE SINOP  
A Partir de: 01/12/2020 Até15/12/2020  
Qtde Plantões: 7

Processo N.: 156818/2020

Nome: (299048/1) ANA REGINA GARBOSSA PINHEIRO  
Cargo/Função: (12036) NIVEL SUPERIOR ASSISTENCIAL  
Referência: 000 Carga Horária: 40H  
Un. Adm: (195740) HOSP. REG. DE SINOP  
A Partir de: 01/12/2020 Até15/12/2020  
Qtde Plantões: 7

Processo N.: 156818/2020

Nome: (299756/1) ANDERLEIA BRITO GONCALVES  
Cargo/Função: (12038) NIVEL TECNICO ASSISTENCIAL  
Referência: 000 Carga Horária: 40H  
Un. Adm: (195740) HOSP. REG. DE SINOP  
A Partir de: 01/12/2020 Até14/12/2020  
Qtde Plantões: 5

Processo N.: 156818/2020

Nome: (218007/3) ANDRIELI BOUVIER  
Cargo/Função: (12036) NIVEL SUPERIOR ASSISTENCIAL  
Referência: 000 Carga Horária: 30H  
Un. Adm: (195740) HOSP. REG. DE SINOP  
A Partir de: 01/12/2020 Até15/12/2020  
Qtde Plantões: 6

Processo N.: 156818/2020

Nome: (299265/1) CAMILA CRISTINE RODRIGUES DE CARVALHO  
Cargo/Função: (12036) NIVEL SUPERIOR ASSISTENCIAL  
Referência: 000 Carga Horária: 40H  
Un. Adm: (195740) HOSP. REG. DE SINOP  
A Partir de: 01/12/2020 Até14/12/2020  
Qtde Plantões: 2

Processo N.: 156818/2020

Nome: (298723/2) CAROLINA CANSANCAO VIEIRA  
Cargo/Função: (12036) NIVEL SUPERIOR ASSISTENCIAL  
Referência: 000 Carga Horária: 40H  
Un. Adm: (195740) HOSP. REG. DE SINOP  
A Partir de: 01/12/2020 Até14/12/2020  
Qtde Plantões: 7

Processo N.: 156818/2020

Nome: (300331/1) CLAUDIANA ANICETO DE SOUZA  
Cargo/Função: (12036) NIVEL SUPERIOR ASSISTENCIAL  
Referência: 000 Carga Horária: 40H  
Un. Adm: (195740) HOSP. REG. DE SINOP  
A Partir de: 01/12/2020 Até15/12/2020  
Qtde Plantões: 9

Processo N.: 156818/2020

Nome: (292272/2) CLEIDIANE OLIVEIRA DA FONSECA  
Cargo/Função: (12036) NIVEL SUPERIOR ASSISTENCIAL  
Referência: 000 Carga Horária: 40H  
Un. Adm: (195740) HOSP. REG. DE SINOP  
A Partir de: 01/12/2020 Até14/12/2020  
Qtde Plantões: 7

Processo N.: 156818/2020

Nome: (299051/1) CLEUEMARA DOS SANTOS VELHO ROCHA  
Cargo/Função: (12036) NIVEL SUPERIOR ASSISTENCIAL  
Referência: 000 Carga Horária: 40H  
Un. Adm: (195740) HOSP. REG. DE SINOP  
A Partir de: 01/12/2020 Até15/12/2020  
Qtde Plantões: 7

Processo N.: 156818/2020

Nome: (299719/1) DAIANE GARCIA DE ANDRADE  
Cargo/Função: (12038) NIVEL TECNICO ASSISTENCIAL  
Referência: 000 Carga Horária: 40H  
Un. Adm: (195740) HOSP. REG. DE SINOP  
A Partir de: 01/12/2020 Até14/12/2020  
Qtde Plantões: 6

Processo N.: 156818/2020

Nome: (300634/3) DAIANE SUZAN DE OLIVEIRA SANTANA  
Cargo/Função: (12036) NIVEL SUPERIOR ASSISTENCIAL  
Referência: 000 Carga Horária: 30H  
Un. Adm: (195740) HOSP. REG. DE SINOP  
A Partir de: 01/12/2020 Até12/12/2020  
Qtde Plantões: 4

Processo N.: 156818/2020

Nome: (299045/1) DANIELE FRANCO DE SOUZA  
Cargo/Função: (12036) NIVEL SUPERIOR ASSISTENCIAL  
Referência: 000 Carga Horária: 30H  
Un. Adm: (195740) HOSP. REG. DE SINOP  
A Partir de: 01/12/2020 Até15/12/2020  
Qtde Plantões: 6

Processo N.: 156818/2020

Nome: (214974/2) DANIELE MAGALHAES RIBEIRO  
Cargo/Função: (12038) NIVEL TECNICO ASSISTENCIAL  
Referência: 000 Carga Horária: 40H  
Un. Adm: (195740) HOSP. REG. DE SINOP  
A Partir de: 01/12/2020 Até14/12/2020  
Qtde Plantões: 6

Processo N.: 156818/2020

Nome: (299267/1) DANILA DURAN DOS SANTOS  
Cargo/Função: (12036) NIVEL SUPERIOR ASSISTENCIAL  
Referência: 000 Carga Horária: 30H  
Un. Adm: (195740) HOSP. REG. DE SINOP  
A Partir de: 01/12/2020 Até14/12/2020  
Qtde Plantões: 9

Processo N.: 156818/2020

Nome: (301180/1) DENIZE DOS SANTOS  
Cargo/Função: (12036) NIVEL SUPERIOR ASSISTENCIAL  
Referência: 000 Carga Horária: 40H  
Un. Adm: (195740) HOSP. REG. DE SINOP  
A Partir de: 01/12/2020 Até14/12/2020  
Qtde Plantões: 6

Processo N.: 156818/2020

Nome: (301060/1) DOUGLAS ROCHA DE OLIVEIRA  
Cargo/Função: (12046) NIVEL FUNDAMENTAL ADMINISTRATIVO  
Referência: 000 Carga Horária: 40H  
Un. Adm: (195740) HOSP. REG. DE SINOP  
A Partir de: 01/12/2020 Até15/12/2020  
Qtde Plantões: 8

Processo N.: 156818/2020

Nome: (301019/1) DUCINEIA PEREIRA DE ARAUJO  
Cargo/Função: (12038) NIVEL TECNICO ASSISTENCIAL  
Referência: 000 Carga Horária: 40H  
Un. Adm: (195740) HOSP. REG. DE SINOP  
A Partir de: 01/12/2020 Até14/12/2020  
Qtde Plantões: 7

Processo N.: 156818/2020

Nome: (300544/1) EBNA DORK PEREIRA ROSA  
Cargo/Função: (12036) NIVEL SUPERIOR ASSISTENCIAL  
Referência: 000 Carga Horária: 40H  
Un. Adm: (195740) HOSP. REG. DE SINOP  
A Partir de: 01/12/2020 Até14/12/2020  
Qtde Plantões: 7

Processo N.: 156818/2020

Nome: (240066/2) EDUARDO CRISTIAN WAGNER  
Cargo/Função: (12036) NIVEL SUPERIOR ASSISTENCIAL  
Referência: 000 Carga Horária: 40H  
Un. Adm: (195740) HOSP. REG. DE SINOP  
A Partir de: 01/12/2020 Até15/12/2020  
Qtde Plantões: 8

Processo N.: 156818/2020

Nome: (300473/1) ELAINE BIANCHINI  
Cargo/Função: (12038) NIVEL TECNICO ASSISTENCIAL  
Referência: 000 Carga Horária: 40H  
Un. Adm: (195740) HOSP. REG. DE SINOP  
A Partir de: 01/12/2020 Até14/12/2020  
Qtde Plantões: 5

Processo N.: 156818/2020

Nome: (301097/1) ELHEGETIANE FELIX TAVARES  
Cargo/Função: (12036) NIVEL SUPERIOR ASSISTENCIAL  
Referência: 000 Carga Horária: 40H  
Un. Adm: (195740) HOSP. REG. DE SINOP  
A Partir de: 01/12/2020 Até14/12/2020  
Qtde Plantões: 6

Processo N.: 156818/2020

Nome: (272113/2) ELIANE DE SOUZA SILVA ALEXANDRE  
Cargo/Função: (12036) NIVEL SUPERIOR ASSISTENCIAL  
Referência: 000 Carga Horária: 40H  
Un. Adm: (195740) HOSP. REG. DE SINOP  
A Partir de: 01/12/2020 Até14/12/2020  
Qtde Plantões: 6

Processo N.: 156818/2020

Nome: (299056/1) ELIZABETE PEREIRA DE SOUZA  
Cargo/Função: (12038) NIVEL TECNICO ASSISTENCIAL  
Referência: 000 Carga Horária: 40H  
Un. Adm: (195740) HOSP. REG. DE SINOP  
A Partir de: 01/12/2020 Até15/12/2020  
Qtde Plantões: 6

Processo N.: 156818/2020

Nome: (302572/1) EMERSON RONEI PEREIRA DE OLIVEIRA  
Cargo/Função: (12036) NIVEL SUPERIOR ASSISTENCIAL  
Referência: 000 Carga Horária: 40H  
Un. Adm: (195740) HOSP. REG. DE SINOP  
A Partir de: 01/12/2020 Até14/12/2020  
Qtde Plantões: 6

Processo N.: 156818/2020

Nome: (300475/1) ERICA DE OLIVEIRA LOPES  
Cargo/Função: (12038) NIVEL TECNICO ASSISTENCIAL  
Referência: 000 Carga Horária: 40H  
Un. Adm: (195740) HOSP. REG. DE SINOP  
A Partir de: 01/12/2020 Até15/12/2020  
Qtde Plantões: 7

Processo N.: 156818/2020

Nome: (299055/1) FABRUNO ZUBLER MISTURA  
Cargo/Função: (12036) NIVEL SUPERIOR ASSISTENCIAL  
Referência: 000 Carga Horária: 40H  
Un. Adm: (195740) HOSP. REG. DE SINOP  
A Partir de: 01/12/2020 Até14/12/2020  
Qtde Plantões: 7

Processo N.: 156818/2020

Nome: (142632/4) FATIMA APARECIDA FERNANDES ROCHA  
Cargo/Função: (12036) NIVEL SUPERIOR ASSISTENCIAL  
Referência: 000 Carga Horária: 40H  
Un. Adm: (195740) HOSP. REG. DE SINOP  
A Partir de: 01/12/2020 Até15/12/2020  
Qtde Plantões: 9

Processo N.: 156818/2020

Nome: (299080/1) FRANCIELE DE OLIVEIRA  
Cargo/Função: (12036) NIVEL SUPERIOR ASSISTENCIAL  
Referência: 000 Carga Horária: 40H  
Un. Adm: (195740) HOSP. REG. DE SINOP  
A Partir de: 01/12/2020 Até15/12/2020  
Qtde Plantões: 3

Processo N.: 156818/2020

Nome: (299620/1) GEFERSON WESLEY SCHULZ  
Cargo/Função: (12046) NIVEL FUNDAMENTAL ADMINISTRATIVO  
Referência: 000 Carga Horária: 40H  
Un. Adm: (195740) HOSP. REG. DE SINOP  
A Partir de: 01/12/2020 Até14/12/2020  
Qtde Plantões: 7

Processo N.: 156818/2020

Nome: (300642/1) GERUSA OLIVEIRA DA SILVA  
Cargo/Função: (12036) NIVEL SUPERIOR ASSISTENCIAL  
Referência: 000 Carga Horária: 40H  
Un. Adm: (195740) HOSP. REG. DE SINOP  
A Partir de: 01/12/2020 Até14/12/2020  
Qtde Plantões: 7

Processo N.: 156818/2020

Nome: (300474/1) GISLAINE DUTRA SANTANA DE MORAES  
Cargo/Função: (12036) NIVEL SUPERIOR ASSISTENCIAL  
Referência: 000 Carga Horária: 40H  
Un. Adm: (195740) HOSP. REG. DE SINOP  
A Partir de: 01/12/2020 Até15/12/2020  
Qtde Plantões: 7

Processo N.: 156818/2020

Nome: (299581/1) GRAZIELA CRACO AMATTI VENIT  
Cargo/Função: (12038) NIVEL TECNICO ASSISTENCIAL  
Referência: 000 Carga Horária: 40H  
Un. Adm: (195740) HOSP. REG. DE SINOP  
A Partir de: 01/12/2020 Até15/12/2020  
Qtde Plantões: 7

Processo N.: 156818/2020

Nome: (302490/1) HEVELYN CRYSTINA CURTULO GOBETTI  
Cargo/Função: (12036) NIVEL SUPERIOR ASSISTENCIAL  
Referência: 000 Carga Horária: 40H  
Un. Adm: (195740) HOSP. REG. DE SINOP  
A Partir de: 01/12/2020 Até14/12/2020  
Qtde Plantões: 1

Processo N.: 156818/2020

Nome: (292932/2) IDAIANE DOS SANTOS MOREIRA  
Cargo/Função: (12038) NIVEL TECNICO ASSISTENCIAL  
Referência: 000 Carga Horária: 40H  
Un. Adm: (195740) HOSP. REG. DE SINOP  
A Partir de: 01/12/2020 Até15/12/2020  
Qtde Plantões: 8

Processo N.: 156818/2020

Nome: (302499/1) IRES BARBOSA DOS SANTOS  
Cargo/Função: (12038) NIVEL TECNICO ASSISTENCIAL  
Referência: 000 Carga Horária: 40H  
Un. Adm: (195740) HOSP. REG. DE SINOP  
A Partir de: 01/12/2020 Até15/12/2020  
Qtde Plantões: 7

Processo N.: 156818/2020

Nome: (299582/1) IRISVAN SUDARIO DA CONCEICAO  
Cargo/Função: (12038) NIVEL TECNICO ASSISTENCIAL  
Referência: 000 Carga Horária: 40H  
Un. Adm: (195740) HOSP. REG. DE SINOP  
A Partir de: 01/12/2020 Até15/12/2020  
Qtde Plantões: 8

Processo N.: 156818/2020

Nome: (296950/2) ISABELA DAYNARA TEIXEIRA DIODATO  
Cargo/Função: (12036) NIVEL SUPERIOR ASSISTENCIAL  
Referência: 000 Carga Horária: 40H  
Un. Adm: (195740) HOSP. REG. DE SINOP  
A Partir de: 01/12/2020 Até15/12/2020  
Qtde Plantões: 6

Processo N.: 156818/2020

Nome: (300612/1) ISADORA OLIVEIRA CORREA  
Cargo/Função: (12036) NIVEL SUPERIOR ASSISTENCIAL  
Referência: 000 Carga Horária: 40H  
Un. Adm: (195740) HOSP. REG. DE SINOP  
A Partir de: 01/12/2020 Até14/12/2020  
Qtde Plantões: 7

Processo N.: 156818/2020

Nome: (301058/1) JEFERSON FERMINO MAROTO  
Cargo/Função: (12038) NIVEL TECNICO ASSISTENCIAL  
Referência: 000 Carga Horária: 40H  
Un. Adm: (195740) HOSP. REG. DE SINOP  
A Partir de: 01/12/2020 Até15/12/2020  
Qtde Plantões: 8

Processo N.: 156818/2020

Nome: (299729/1) JESSICA VASCONCELOS SILVA  
Cargo/Função: (12036) NIVEL SUPERIOR ASSISTENCIAL  
Referência: 000 Carga Horária: 30H  
Un. Adm: (195740) HOSP. REG. DE SINOP  
A Partir de: 01/12/2020 Até15/12/2020  
Qtde Plantões: 5

Processo N.: 156818/2020

Nome: (300644/1) JOCEMARA PATRICIA SILVA DE SOUZA PARRELA  
Cargo/Função: (12036) NIVEL SUPERIOR ASSISTENCIAL  
Referência: 000 Carga Horária: 30H  
Un. Adm: (195740) HOSP. REG. DE SINOP  
A Partir de: 01/12/2020 Até14/12/2020  
Qtde Plantões: 4

Processo N.: 156818/2020

Nome: (299292/1) JOGLI GAREBE COSTA  
Cargo/Função: (12036) NIVEL SUPERIOR ASSISTENCIAL  
Referência: 000 Carga Horária: 40H  
Un. Adm: (195740) HOSP. REG. DE SINOP  
A Partir de: 01/12/2020 Até15/12/2020  
Qtde Plantões: 7

Processo N.: 156818/2020

Nome: (292414/2) JORDANA GALINDO POSSERA  
Cargo/Função: (12036) NIVEL SUPERIOR ASSISTENCIAL  
Referência: 000 Carga Horária: 40H  
Un. Adm: (195740) HOSP. REG. DE SINOP  
A Partir de: 01/12/2020 Até15/12/2020  
Qtde Plantões: 7

Processo N.: 156818/2020

Nome: (299047/1) JOSE DIONISIO SOARES DA SILVA FILHO  
Cargo/Função: (12046) NIVEL FUNDAMENTAL ADMINISTRATIVO  
Referência: 000 Carga Horária: 40H  
Un. Adm: (195740) HOSP. REG. DE SINOP  
A Partir de: 01/12/2020 Até14/12/2020  
Qtde Plantões: 4

Processo N.: 156818/2020

Nome: (301095/1) JOSUE MORAIS DA SILVA  
Cargo/Função: (12036) NIVEL SUPERIOR ASSISTENCIAL  
Referência: 000 Carga Horária: 30H  
Un. Adm: (195740) HOSP. REG. DE SINOP  
A Partir de: 01/12/2020 Até14/12/2020  
Qtde Plantões: 5

Processo N.: 156818/2020

Nome: (301062/1) KALYTA SANTOS GUIMARAES DA SILVA  
Cargo/Função: (12036) NIVEL SUPERIOR ASSISTENCIAL  
Referência: 000 Carga Horária: 40H  
Un. Adm: (195740) HOSP. REG. DE SINOP  
A Partir de: 01/12/2020 Até13/12/2020  
Qtde Plantões: 7

Processo N.: 156818/2020

Nome: (301177/1) KASSIO DA COSTA KUZMINSKI  
Cargo/Função: (12036) NIVEL SUPERIOR ASSISTENCIAL  
Referência: 000 Carga Horária: 30H  
Un. Adm: (195740) HOSP. REG. DE SINOP  
A Partir de: 01/12/2020 Até14/12/2020  
Qtde Plantões: 3

Processo N.: 156818/2020

Nome: (300944/1) KELIN CAROLINE RODRIGUES  
Cargo/Função: (12036) NIVEL SUPERIOR ASSISTENCIAL  
Referência: 000 Carga Horária: 30H  
Un. Adm: (195740) HOSP. REG. DE SINOP  
A Partir de: 01/12/2020 Até13/12/2020  
Qtde Plantões: 5

Processo N.: 156818/2020

Nome: (299077/1) KERLIANE SANTOS DA SILVA  
Cargo/Função: (12036) NIVEL SUPERIOR ASSISTENCIAL  
Referência: 000 Carga Horária: 40H  
Un. Adm: (195740) HOSP. REG. DE SINOP  
A Partir de: 01/12/2020 Até14/12/2020  
Qtde Plantões: 6

Processo N.: 156818/2020

Nome: (297002/2) KEYLA DAMASCENO DA CRUZ  
Cargo/Função: (12038) NIVEL TECNICO ASSISTENCIAL  
Referência: 000 Carga Horária: 40H  
Un. Adm: (195740) HOSP. REG. DE SINOP  
A Partir de: 01/12/2020 Até09/12/2020  
Qtde Plantões: 3



Processo N.: 156818/2020

Nome: (300952/1) LARISSA LINHARES DE SOUSA  
Cargo/Função: (12036) NIVEL SUPERIOR ASSISTENCIAL  
Referência: 000 Carga Horária: 30H  
Un. Adm: (195740) HOSP. REG. DE SINOP  
A Partir de: 01/12/2020 Até13/12/2020  
Qtde Plantões: 5

Processo N.: 156818/2020

Nome: (300678/1) LARYSSA APARECIDA SEMIGUEM ALESSIO  
Cargo/Função: (12036) NIVEL SUPERIOR ASSISTENCIAL  
Referência: 000 Carga Horária: 30H  
Un. Adm: (195740) HOSP. REG. DE SINOP  
A Partir de: 01/12/2020 Até13/12/2020  
Qtde Plantões: 6

Processo N.: 156818/2020

Nome: (301056/1) LEILA CAMILA DE JESUS  
Cargo/Função: (12036) NIVEL SUPERIOR ASSISTENCIAL  
Referência: 000 Carga Horária: 40H  
Un. Adm: (195740) HOSP. REG. DE SINOP  
A Partir de: 01/12/2020 Até15/12/2020  
Qtde Plantões: 5

Processo N.: 156818/2020

Nome: (301016/1) LUARA MARIA ALEIXO DE LUNA FERNANDES  
Cargo/Função: (12036) NIVEL SUPERIOR ASSISTENCIAL  
Referência: 000 Carga Horária: 30H  
Un. Adm: (195740) HOSP. REG. DE SINOP  
A Partir de: 01/12/2020 Até15/12/2020  
Qtde Plantões: 6

Processo N.: 156818/2020

Nome: (300619/1) LUCAS OLERICH CECATTO  
Cargo/Função: (12036) NIVEL SUPERIOR ASSISTENCIAL  
Referência: 000 Carga Horária: 40H  
Un. Adm: (195740) HOSP. REG. DE SINOP  
A Partir de: 01/12/2020 Até10/12/2020  
Qtde Plantões: 5

Processo N.: 156818/2020

Nome: (278664/3) LUCINEIA REUSE ALBIERO  
Cargo/Função: (12036) NIVEL SUPERIOR ASSISTENCIAL  
Referência: 000 Carga Horária: 40H  
Un. Adm: (195740) HOSP. REG. DE SINOP  
A Partir de: 01/12/2020 Até13/12/2020  
Qtde Plantões: 6

Processo N.: 156818/2020

Nome: (299749/1) LUZIA DOS SANTOS FERNANDES  
Cargo/Função: (12036) NIVEL SUPERIOR ASSISTENCIAL  
Referência: 000 Carga Horária: 40H  
Un. Adm: (195740) HOSP. REG. DE SINOP  
A Partir de: 01/12/2020 Até14/12/2020  
Qtde Plantões: 7

Processo N.: 156818/2020

Nome: (98104/11) LUZINEUZA BARBOZA DOS SANTOS  
Cargo/Função: (12038) NIVEL TECNICO ASSISTENCIAL  
Referência: 000 Carga Horária: 40H  
Un. Adm: (195740) HOSP. REG. DE SINOP  
A Partir de: 01/12/2020 Até14/12/2020  
Qtde Plantões: 7

Processo N.: 156818/2020

Nome: (300548/1) MARCIA PATRICIA VIEIRA  
Cargo/Função: (12036) NIVEL SUPERIOR ASSISTENCIAL  
Referência: 000 Carga Horária: 40H  
Un. Adm: (195740) HOSP. REG. DE SINOP  
A Partir de: 01/12/2020 Até14/12/2020  
Qtde Plantões: 7

Processo N.: 156818/2020

Nome: (299585/1) MARCILENE RODRIGUES FERNANDES  
Cargo/Função: (12038) NIVEL TECNICO ASSISTENCIAL  
Referência: 000 Carga Horária: 40H  
Un. Adm: (195740) HOSP. REG. DE SINOP  
A Partir de: 01/12/2020 Até15/12/2020  
Qtde Plantões: 8

Processo N.: 156818/2020

Nome: (299079/1) MARIA JULIA FERREIRA DE ANDRADE  
Cargo/Função: (12036) NIVEL SUPERIOR ASSISTENCIAL  
Referência: 000 Carga Horária: 40H  
Un. Adm: (195740) HOSP. REG. DE SINOP  
A Partir de: 01/12/2020 Até15/12/2020  
Qtde Plantões: 5

Processo N.: 156818/2020

Nome: (302571/1) MARIA SONIA EVANGELISTA MENDONCA  
Cargo/Função: (12036) NIVEL SUPERIOR ASSISTENCIAL  
Referência: 000 Carga Horária: 30H  
Un. Adm: (195740) HOSP. REG. DE SINOP  
A Partir de: 01/12/2020 Até15/12/2020  
Qtde Plantões: 5

Processo N.: 156818/2020

Nome: (292860/2) MARIANA DA SILVA DOS SANTOS  
Cargo/Função: (12038) NIVEL TECNICO ASSISTENCIAL  
Referência: 000 Carga Horária: 40H  
Un. Adm: (195740) HOSP. REG. DE SINOP  
A Partir de: 01/12/2020 Até15/12/2020  
Qtde Plantões: 8

Processo N.: 156818/2020

Nome: (292281/3) MARIANE COSTA SILVA  
Cargo/Função: (12036) NIVEL SUPERIOR ASSISTENCIAL  
Referência: 000 Carga Horária: 40H  
Un. Adm: (195740) HOSP. REG. DE SINOP  
A Partir de: 01/12/2020 Até15/12/2020  
Qtde Plantões: 8

Processo N.: 156818/2020

Nome: (299584/1) MARIENE FRANCISCO DE OLIVEIRA  
Cargo/Função: (12036) NIVEL SUPERIOR ASSISTENCIAL  
Referência: 000 Carga Horária: 40H  
Un. Adm: (195740) HOSP. REG. DE SINOP  
A Partir de: 01/12/2020 Até14/12/2020  
Qtde Plantões: 5

Processo N.: 156818/2020

Nome: (299410/1) MARTA HELENA DIAS BATISTA DE ALMEIDA  
Cargo/Função: (12038) NIVEL TECNICO ASSISTENCIAL  
Referência: 000 Carga Horária: 40H  
Un. Adm: (195740) HOSP. REG. DE SINOP  
A Partir de: 01/12/2020 Até15/12/2020  
Qtde Plantões: 8

Processo N.: 156818/2020

Nome: (299414/1) MAYARA LOPES DE MOURA  
Cargo/Função: (12038) NIVEL TECNICO ASSISTENCIAL  
Referência: 000 Carga Horária: 40H  
Un. Adm: (195740) HOSP. REG. DE SINOP  
A Partir de: 01/12/2020 Até14/12/2020  
Qtde Plantões: 7

Processo N.: 156818/2020

Nome: (299123/2) MAYARA THALITA ARAUJO SILVA  
Cargo/Função: (12038) NIVEL TECNICO ASSISTENCIAL  
Referência: 000 Carga Horária: 40H  
Un. Adm: (195740) HOSP. REG. DE SINOP  
A Partir de: 01/12/2020 Até14/12/2020  
Qtde Plantões: 7

Processo N.: 156818/2020

Nome: (301064/1) MICHAEL VINICIUS VIEIRA DE ALMEIDA  
Cargo/Função: (12046) NIVEL FUNDAMENTAL ADMINISTRATIVO  
Referência: 000 Carga Horária: 40H  
Un. Adm: (195740) HOSP. REG. DE SINOP  
A Partir de: 01/12/2020 Até15/12/2020  
Qtde Plantões: 6

Processo N.: 156818/2020

Nome: (300630/1) MILENE PISONI DALPASQUAL  
Cargo/Função: (12036) NIVEL SUPERIOR ASSISTENCIAL  
Referência: 000 Carga Horária: 40H  
Un. Adm: (195740) HOSP. REG. DE SINOP  
A Partir de: 01/12/2020 Até15/12/2020  
Qtde Plantões: 9

Processo N.: 156818/2020

Nome: (299046/1) MOABY FERREIRA DA SILVA  
Cargo/Função: (12036) NIVEL SUPERIOR ASSISTENCIAL  
Referência: 000 Carga Horária: 40H  
Un. Adm: (195740) HOSP. REG. DE SINOP  
A Partir de: 01/12/2020 Até14/12/2020  
Qtde Plantões: 4

Processo N.: 156818/2020

Nome: (301167/1) MURILO VINICIUS DE SOUZA  
Cargo/Função: (12036) NIVEL SUPERIOR ASSISTENCIAL  
Referência: 000 Carga Horária: 40H  
Un. Adm: (195740) HOSP. REG. DE SINOP  
A Partir de: 01/12/2020 Até14/12/2020  
Qtde Plantões: 8

Processo N.: 156818/2020

Nome: (299087/1) NAJARA JORGE DE SOUZA  
Cargo/Função: (12036) NIVEL SUPERIOR ASSISTENCIAL  
Referência: 000 Carga Horária: 30H  
Un. Adm: (195740) HOSP. REG. DE SINOP  
A Partir de: 01/12/2020 Até13/12/2020  
Qtde Plantões: 5

Processo N.: 156818/2020

Nome: (296020/2) NILCEIA APARECIDA DA SILVA DE CASTRO  
Cargo/Função: (12038) NIVEL TECNICO ASSISTENCIAL  
Referência: 000 Carga Horária: 40H  
Un. Adm: (195740) HOSP. REG. DE SINOP  
A Partir de: 01/12/2020 Até15/12/2020  
Qtde Plantões: 7

Processo N.: 156818/2020

Nome: (299084/1) PERLA AGUIAR DA SILVA  
Cargo/Função: (12038) NIVEL TECNICO ASSISTENCIAL  
Referência: 000 Carga Horária: 40H  
Un. Adm: (195740) HOSP. REG. DE SINOP  
A Partir de: 01/12/2020 Até14/12/2020  
Qtde Plantões: 5

Processo N.: 156818/2020

Nome: (300531/1) RAFAEL GARCIA DE MARIA  
Cargo/Função: (12036) NIVEL SUPERIOR ASSISTENCIAL  
Referência: 000 Carga Horária: 40H  
Un. Adm: (195740) HOSP. REG. DE SINOP  
A Partir de: 01/12/2020 Até15/12/2020  
Qtde Plantões: 8

Processo N.: 156818/2020

Nome: (299741/1) RAHISA BREMBATI AGAZZI  
Cargo/Função: (12036) NIVEL SUPERIOR ASSISTENCIAL  
Referência: 000 Carga Horária: 40H  
Un. Adm: (195740) HOSP. REG. DE SINOP  
A Partir de: 01/12/2020 Até14/12/2020  
Qtde Plantões: 7

Processo N.: 156818/2020

Nome: (298552/2) RAINA CLARIAN BERGO SOARES  
Cargo/Função: (12036) NIVEL SUPERIOR ASSISTENCIAL  
Referência: 000 Carga Horária: 40H  
Un. Adm: (195740) HOSP. REG. DE SINOP  
A Partir de: 01/12/2020 Até14/12/2020  
Qtde Plantões: 5

Processo N.: 156818/2020

Nome: (301098/1) RAYSSA TUANNA SCHMIDT BALBINOT  
Cargo/Função: (12036) NIVEL SUPERIOR ASSISTENCIAL  
Referência: 000 Carga Horária: 40H  
Un. Adm: (195740) HOSP. REG. DE SINOP  
A Partir de: 01/12/2020 Até13/12/2020  
Qtde Plantões: 4

Processo N.: 156818/2020

Nome: (299264/1) RENATA CRISTINE RODRIGUES DE CARVALHO  
Cargo/Função: (12036) NIVEL SUPERIOR ASSISTENCIAL  
Referência: 000 Carga Horária: 40H  
Un. Adm: (195740) HOSP. REG. DE SINOP  
A Partir de: 01/12/2020 Até15/12/2020  
Qtde Plantões: 5

Processo N.: 156818/2020

Nome: (234539/3) ROBERTO SUDRE CAMARGO  
Cargo/Função: (12036) NIVEL SUPERIOR ASSISTENCIAL  
Referência: 000 Carga Horária: 40H  
Un. Adm: (195740) HOSP. REG. DE SINOP  
A Partir de: 01/12/2020 Até15/12/2020  
Qtde Plantões: 8

Processo N.: 156818/2020

Nome: (300551/1) ROBINSON CAMARGO  
Cargo/Função: (12036) NIVEL SUPERIOR ASSISTENCIAL  
Referência: 000 Carga Horária: 40H  
Un. Adm: (195740) HOSP. REG. DE SINOP  
A Partir de: 01/12/2020 Até14/12/2020  
Qtde Plantões: 7

Processo N.: 156818/2020

Nome: (243121/3) ROSANA DA SILVA ALVES DE SOUZA  
Cargo/Função: (12038) NIVEL TECNICO ASSISTENCIAL  
Referência: 000 Carga Horária: 40H  
Un. Adm: (195740) HOSP. REG. DE SINOP  
A Partir de: 01/12/2020 Até12/12/2020  
Qtde Plantões: 5

Processo N.: 156818/2020

Nome: (299141/2) ROSILENE NASCIMENTO DA SILVA  
Cargo/Função: (12036) NIVEL SUPERIOR ASSISTENCIAL  
Referência: 000 Carga Horária: 40H  
Un. Adm: (195740) HOSP. REG. DE SINOP  
A Partir de: 01/12/2020 Até15/12/2020  
Qtde Plantões: 7

Processo N.: 156818/2020

Nome: (300643/1) RUTEMARA TAVARES KALCH  
Cargo/Função: (12038) NIVEL TECNICO ASSISTENCIAL  
Referência: 000 Carga Horária: 40H  
Un. Adm: (195740) HOSP. REG. DE SINOP  
A Partir de: 01/12/2020 Até15/12/2020  
Qtde Plantões: 7

Processo N.: 156818/2020

Nome: (300476/1) SANDRA BARTOLOMEU PESSOA  
Cargo/Função: (12036) NIVEL SUPERIOR ASSISTENCIAL  
Referência: 000 Carga Horária: 40H  
Un. Adm: (195740) HOSP. REG. DE SINOP  
A Partir de: 01/12/2020 Até14/12/2020  
Qtde Plantões: 9

Processo N.: 156818/2020

Nome: (302446/1) SERGIO JOSE CAETANO  
Cargo/Função: (12038) NIVEL TECNICO ASSISTENCIAL  
Referência: 000 Carga Horária: 40H  
Un. Adm: (195740) HOSP. REG. DE SINOP  
A Partir de: 01/12/2020 Até12/12/2020  
Qtde Plantões: 6

Processo N.: 156818/2020

Nome: (300260/1) SHARA PILLER DOS SANTOS  
Cargo/Função: (12038) NIVEL TECNICO ASSISTENCIAL  
Referência: 000 Carga Horária: 40H  
Un. Adm: (195740) HOSP. REG. DE SINOP  
A Partir de: 01/12/2020 Até14/12/2020  
Qtde Plantões: 7

Processo N.: 156818/2020

Nome: (111824/2) SILVANA DA SILVA  
Cargo/Função: (12038) NIVEL TECNICO ASSISTENCIAL  
Referência: 000 Carga Horária: 40H  
Un. Adm: (195740) HOSP. REG. DE SINOP  
A Partir de: 01/12/2020 Até15/12/2020  
Qtde Plantões: 7

Processo N.: 156818/2020

Nome: (299262/1) STEFANO DALPASQUAL  
Cargo/Função: (12036) NIVEL SUPERIOR ASSISTENCIAL  
Referência: 000 Carga Horária: 40H  
Un. Adm: (195740) HOSP. REG. DE SINOP  
A Partir de: 01/12/2020 Até15/12/2020  
Qtde Plantões: 8

Processo N.: 156818/2020

Nome: (301168/1) STEPHANY VARGAS GUINDANI  
Cargo/Função: (12036) NIVEL SUPERIOR ASSISTENCIAL  
Referência: 000 Carga Horária: 40H  
Un. Adm: (195740) HOSP. REG. DE SINOP  
A Partir de: 01/12/2020 Até02/12/2020  
Qtde Plantões: 2

Processo N.: 156818/2020

Nome: (299593/1) SUELEM VIEIRA DE OLIVEIRA  
Cargo/Função: (12038) NIVEL TECNICO ASSISTENCIAL  
Referência: 000 Carga Horária: 40H  
Un. Adm: (195740) HOSP. REG. DE SINOP  
A Partir de: 01/12/2020 Até14/12/2020  
Qtde Plantões: 7

Processo N.: 156818/2020

Nome: (299591/1) SUZANA FONSECA  
Cargo/Função: (12036) NIVEL SUPERIOR ASSISTENCIAL  
Referência: 000 Carga Horária: 30H  
Un. Adm: (195740) HOSP. REG. DE SINOP  
A Partir de: 01/12/2020 Até04/12/2020  
Qtde Plantões: 1

Processo N.: 156818/2020

Nome: (299052/1) TAINA GOMES DE SOUSA  
Cargo/Função: (12038) NIVEL TECNICO ASSISTENCIAL  
Referência: 000 Carga Horária: 40H  
Un. Adm: (195740) HOSP. REG. DE SINOP  
A Partir de: 01/12/2020 Até15/12/2020  
Qtde Plantões: 8

Processo N.: 156818/2020

Nome: (299049/1) TATIANE DE OLIVEIRA MACHADO ALVES  
Cargo/Função: (12036) NIVEL SUPERIOR ASSISTENCIAL  
Referência: 000 Carga Horária: 40H  
Un. Adm: (195740) HOSP. REG. DE SINOP  
A Partir de: 01/12/2020 Até15/12/2020  
Qtde Plantões: 7

Processo N.: 156818/2020

Nome: (301063/1) TAYLA DALLA LIBERA  
Cargo/Função: (12036) NIVEL SUPERIOR ASSISTENCIAL  
Referência: 000 Carga Horária: 40H  
Un. Adm: (195740) HOSP. REG. DE SINOP  
A Partir de: 01/12/2020 Até12/12/2020  
Qtde Plantões: 7

Processo N.: 156818/2020

Nome: (299082/1) THAIS BARBOSA BERTELLI  
Cargo/Função: (12036) NIVEL SUPERIOR ASSISTENCIAL  
Referência: 000 Carga Horária: 40H  
Un. Adm: (195740) HOSP. REG. DE SINOP  
A Partir de: 01/12/2020 Até15/12/2020  
Qtde Plantões: 8

Processo N.: 156818/2020

Nome: (292786/2) THIAGO DE ABREU  
Cargo/Função: (12036) NIVEL SUPERIOR ASSISTENCIAL  
Referência: 000 Carga Horária: 40H  
Un. Adm: (195740) HOSP. REG. DE SINOP  
A Partir de: 01/12/2020 Até15/12/2020  
Qtde Plantões: 8

Processo N.: 156818/2020

Nome: (300541/1) THIAGO JOSE DE OLIVEIRA  
Cargo/Função: (12036) NIVEL SUPERIOR ASSISTENCIAL  
Referência: 000 Carga Horária: 40H  
Un. Adm: (195740) HOSP. REG. DE SINOP  
A Partir de: 01/12/2020 Até12/12/2020  
Qtde Plantões: 6

Processo N.: 156818/2020

Nome: (298576/2) TIAGO DE OLIVEIRA FERREIRA  
Cargo/Função: (12036) NIVEL SUPERIOR ASSISTENCIAL  
Referência: 000 Carga Horária: 40H  
Un. Adm: (195740) HOSP. REG. DE SINOP  
A Partir de: 01/12/2020 Até14/12/2020  
Qtde Plantões: 7

Processo N.: 156818/2020

Nome: (285540/2) VALDEIR FAGUNDES DE SOUZA  
Cargo/Função: (12036) NIVEL SUPERIOR ASSISTENCIAL  
Referência: 000 Carga Horária: 30H  
Un. Adm: (195740) HOSP. REG. DE SINOP  
A Partir de: 01/12/2020 Até13/12/2020  
Qtde Plantões: 5

Processo N.: 156818/2020

Nome: (302562/1) VICTOR GOBBI SANCHES  
Cargo/Função: (12036) NIVEL SUPERIOR ASSISTENCIAL  
Referência: 000 Carga Horária: 40H  
Un. Adm: (195740) HOSP. REG. DE SINOP  
A Partir de: 01/12/2020 Até15/12/2020  
Qtde Plantões: 7

Processo N.: 156818/2020

Nome: (300340/1) YONARA RIVELLE NEVES DAVID  
Cargo/Função: (12036) NIVEL SUPERIOR ASSISTENCIAL  
Referência: 000 Carga Horária: 40H  
Un. Adm: (195740) HOSP. REG. DE SINOP  
A Partir de: 01/12/2020 Até14/12/2020  
Qtde Plantões: 7

PUBLICADA, REGISTRADA, CUMpra-SE.  
Cuiabá-MT, 29 de Dezembro de 2020.  
Gilberto Gomes de Figueiredo  
Secretário de Estado de Saúde

PORTARIA/SES/00502/2020

DE: 30/12/2020

O Secretário de Estado de Saúde no uso de suas atribuições que lhes são conferidas por lei,

Resolve: CONCEDER

Evento: Regime de Plantão SUS LC n°441/2011

Processo N.: 343047/2020

Nome: (117986/1) ABIGAIL SOUZA ROSA  
Cargo/Função: (4946) PROFIS TEC NIV MEDIO SERV SAUDE SUS  
Referência: D-006 Carga Horária: 40H  
Un. Adm: (195685) HOSP. REG. DE RONDONOPOLIS IRMÃELZA GIOVANELLA  
A Partir de: 01/05/2020 Até31/05/2020  
Qtde Plantões: 13

Processo N.: 359142/2020

Nome: (117986/1) ABIGAIL SOUZA ROSA  
Cargo/Função: (4946) PROFIS TEC NIV MEDIO SERV SAUDE SUS  
Referência: D-006 Carga Horária: 40H  
Un. Adm: (195685) HOSP. REG. DE RONDONOPOLIS IRMÃELZA GIOVANELLA  
A Partir de: 01/06/2020 Até30/06/2020  
Qtde Plantões: 14

Processo N.: 343046/2020

Nome: (95211/1) ADELIA DE JESUS FONTOURA  
Cargo/Função: (4912) PROFIS TEC NIV SUPERIOR SERV SAUDE SUS  
Referência: C-006 Carga Horária: 30H  
Un. Adm: (195685) HOSP. REG. DE RONDONOPOLIS IRMÃELZA GIOVANELLA  
A Partir de: 01/05/2020 Até31/05/2020  
Qtde Plantões: 10

Processo N.: 359185/2020

Nome: (95174/1) ADELINA FRANCISCA GUIMARAES PENA  
Cargo/Função: (4989) PROFIS APOIO SERV SAUDE SUS  
Referência: D-007 Carga Horária: 40H  
Un. Adm: (195685) HOSP. REG. DE RONDONOPOLIS IRMÃELZA GIOVANELLA  
A Partir de: 01/06/2020 Até30/06/2020  
Qtde Plantões: 14

Processo N.: 343043/2020

Nome: (294619/1) ADEMILSON NASCIMENTO CASTALDELLI  
Cargo/Função: (12046) NIVEL FUNDAMENTAL ADMINISTRATIVO  
Referência: 000 Carga Horária: 40H  
Un. Adm: (195685) HOSP. REG. DE RONDONOPOLIS IRMÃELZA GIOVANELLA  
A Partir de: 01/05/2020 Até31/05/2020  
Qtde Plantões: 14

Processo N.: 424253/2020

Nome: (294894/1) ADRIANA BEZERRA DE SOUZA CORDEIRO  
Cargo/Função: (12036) NIVEL SUPERIOR ASSISTENCIAL  
Referência: 000 Carga Horária: 40H  
Un. Adm: (118710) UNID.ESPEC. DE CONTR. MOVIMENTACAO DE PESSOAL  
A Partir de: 01/10/2020 Até31/10/2020  
Qtde Plantões: 14

Processo N.: 306089/2020

Nome: (281859/2) ADRIANA LOPO DOURADO  
Cargo/Função: (12038) NIVEL TECNICO ASSISTENCIAL  
Referência: 000 Carga Horária: 40H  
Un. Adm: (195731) HOSP REG DE ALTA FLORESTA ALBERT SABIN  
A Partir de: 01/07/2020 Até31/07/2020  
Qtde Plantões: 14

Processo N.: 434738/2020

Nome: (299811/1) ADRIANA PAULA FARIAS DE OLIVEIRA CARVALHO  
Cargo/Função: (12036) NIVEL SUPERIOR ASSISTENCIAL  
Referência: 000 Carga Horária: 40H  
Un. Adm: (197076) COORD.ART. REG.DE URG.EMERG.DE LEITOS HOSPITALARES  
A Partir de: 09/07/2020 Até31/07/2020  
Qtde Plantões: 10

Processo N.: 354449/2020

Nome: (118342/1) ADRIANA XAVIER DA SILVA  
Cargo/Função: (4946) PROFIS TEC NIV MEDIO SERV SAUDE SUS  
Referência: D-006 Carga Horária: 30H  
Un. Adm: (195685) HOSP. REG. DE RONDONOPOLIS IRMÃELZA GIOVANELLA  
A Partir de: 01/05/2020 Até31/05/2020  
Qtde Plantões: 10

Processo N.: 402335/2020

Nome: (118358/1) AGNALDO FERREIRA DOURADO  
Cargo/Função: (4989) PROFIS APOIO SERV SAUDE SUS  
Referência: D-005 Carga Horária: 40H  
Un. Adm: (195685) HOSP. REG. DE RONDONOPOLIS IRMÃELZA GIOVANELLA  
A Partir de: 01/06/2020 Até30/06/2020  
Qtde Plantões: 13

Processo N.: 428393/2020

Nome: (300253/1) AGNALDO RODRIGUES MARQUES DA CRUZ  
Cargo/Função: (12054) CONDUTOR DE AMBULANCIA  
Referência: 000 Carga Horária: 40H  
Un. Adm: (118710) UNID.ESPEC. DE CONTR. MOVIMENTACAO DE PESSOAL  
A Partir de: 01/10/2020 Até31/10/2020  
Qtde Plantões: 14

Processo N.: 402089/2020

Nome: (95506/1) AILTON DE MACEDO  
Cargo/Função: (4946) PROFIS TEC NIV MEDIO SERV SAUDE SUS  
Referência: D-007 Carga Horária: 40H  
Un. Adm: (195685) HOSP. REG. DE RONDONOPOLIS IRMÃELZA GIOVANELLA  
A Partir de: 01/06/2020 Até30/06/2020  
Qtde Plantões: 10

Processo N.: 356422/2020

Nome: (95273/1) AILTON MIRANDA DE OLIVEIRA  
Cargo/Função: (4946) PROFIS TEC NIV MEDIO SERV SAUDE SUS  
Referência: D-007 Carga Horária: 40H  
Un. Adm: (195685) HOSP. REG. DE RONDONOPOLIS IRMÃELZA GIOVANELLA  
A Partir de: 01/06/2020 Até30/06/2020  
Qtde Plantões: 13

Processo N.: 424253/2020

Nome: (295154/2) AILTON RESENDE DE SOUZA  
Cargo/Função: (12036) NIVEL SUPERIOR ASSISTENCIAL  
Referência: 000 Carga Horária: 40H  
Un. Adm: (118710) UNID.ESPEC. DE CONTR. MOVIMENTACAO DE PESSOAL  
A Partir de: 01/10/2020 Até31/10/2020  
Qtde Plantões: 14

Processo N.: 446067/2020

Nome: (63761/1) ALAINE TORRES ALVES MUNDIM  
Cargo/Função: (4912) PROFIS TEC NIV SUPERIOR SERV SAUDE SUS  
Referência: D-008 Carga Horária: 30H  
Un. Adm: (152218) GER. DE ENFERMAGEM DO SAMU  
A Partir de: 01/10/2020 Até31/10/2020  
Qtde Plantões: 10

Processo N.: 402089/2020

Nome: (115523/1) ALESSANDRA DE OLIVEIRA NASCIMENTO  
Cargo/Função: (4946) PROFIS TEC NIV MEDIO SERV SAUDE SUS  
Referência: D-006 Carga Horária: 40H  
Un. Adm: (195685) HOSP. REG. DE RONDONOPOLIS IRMÃELZA GIOVANELLA  
A Partir de: 01/06/2020 Até30/06/2020  
Qtde Plantões: 13

Processo N.: 446067/2020

Nome: (299258/2) ALESSANDRA NATALIA DE SOUZA BARBOSA PEREIRA  
Cargo/Função: (12036) NIVEL SUPERIOR ASSISTENCIAL  
Referência: 000 Carga Horária: 40H  
Un. Adm: (152196) COORD.DO SERVIÇO DE ATEND.MÓVEL DE URGÊNCIA DO SUS  
A Partir de: 01/10/2020 Até31/10/2020  
Qtde Plantões: 14

Processo N.: 446067/2020

Nome: (120555/1) ALESSANDRA TAKAHASHI  
Cargo/Função: (4912) PROFIS TEC NIV SUPERIOR SERV SAUDE SUS  
Referência: D-006 Carga Horária: 40H  
Un. Adm: (197041) COORD. DO SERV. DE ATEND. MOVEL DE URGENCIA - SAMU  
A Partir de: 01/10/2020 Até31/10/2020  
Qtde Plantões: 14

Processo N.: 390019/2020

Nome: (295501/1) ALINE NUNES BRAGANCA  
Cargo/Função: (12036) NIVEL SUPERIOR ASSISTENCIAL  
Referência: 000 Carga Horária: 30H  
Un. Adm: (118710) UNID.ESPEC. DE CONTR. MOVIMENTACAO DE PESSOAL  
A Partir de: 01/09/2020 Até30/09/2020  
Qtde Plantões: 2

Processo N.: 302994/2020

Nome: (281534/2) ALISSON ROCHA DE CAMPOS  
Cargo/Função: (12046) NIVEL FUNDAMENTAL ADMINISTRATIVO  
Referência: 000 Carga Horária: 40H  
Un. Adm: (195731) HOSP REG DE ALTA FLORESTA ALBERT SABIN  
A Partir de: 01/07/2020 Até31/07/2020  
Qtde Plantões: 14

Processo N.: 343054/2020

Nome: (120293/1) AMANDA INES SOUZA MACENA  
Cargo/Função: (4912) PROFIS TEC NIV SUPERIOR SERV SAUDE SUS  
Referência: D-005 Carga Horária: 40H  
Un. Adm: (195685) HOSP. REG. DE RONDONOPOLIS IRMÃELZA GIOVANELLA  
A Partir de: 01/05/2020 Até31/05/2020  
Qtde Plantões: 13

Processo N.: 359453/2020

Nome: (120293/1) AMANDA INES SOUZA MACENA  
Cargo/Função: (4912) PROFIS TEC NIV SUPERIOR SERV SAUDE SUS  
Referência: D-005 Carga Horária: 40H  
Un. Adm: (195685) HOSP. REG. DE RONDONOPOLIS IRMÃELZA GIOVANELLA  
A Partir de: 01/06/2020 Até30/06/2020  
Qtde Plantões: 14

Processo N.: 306124/2020

Nome: (296089/1) ANA CAROLINE DE ALMEIDA  
Cargo/Função: (12036) NIVEL SUPERIOR ASSISTENCIAL  
Referência: 000 Carga Horária: 40H  
Un. Adm: (195731) HOSP REG DE ALTA FLORESTA ALBERT SABIN  
A Partir de: 01/02/2020 Até29/02/2020  
Qtde Plantões: 12

Processo N.: 306131/2020

Nome: (296089/1) ANA CAROLINE DE ALMEIDA  
 Cargo/Função: (12036) NIVEL SUPERIOR ASSISTENCIAL  
 Referência: 000 Carga Horária: 40H  
 Un. Adm: (195731) HOSP REG DE ALTA FLORESTA ALBERT SABIN  
 A Partir de: 01/03/2020 Até31/03/2020  
 Qtde Plantões: 14

Processo N.: 402089/2020

Nome: (95042/2) ANA CLARA CHAGAS DE MORAIS ARAUJO  
 Cargo/Função: (4946) PROFIS TEC NIV MEDIO SERV SAUDE SUS  
 Referência: D-007 Carga Horária: 30H  
 Un. Adm: (195685) HOSP. REG. DE RONDONOPOLIS IRMÂELZA GIOVANELLA  
 A Partir de: 01/06/2020 Até30/06/2020  
 Qtde Plantões: 9

Processo N.: 343047/2020

Nome: (95270/1) ANA CLAUDIA RUEDA DA SILVA  
 Cargo/Função: (4946) PROFIS TEC NIV MEDIO SERV SAUDE SUS  
 Referência: D-007 Carga Horária: 40H  
 Un. Adm: (195685) HOSP. REG. DE RONDONOPOLIS IRMÂELZA GIOVANELLA  
 A Partir de: 01/05/2020 Até31/05/2020  
 Qtde Plantões: 13

Processo N.: 359142/2020

Nome: (95270/1) ANA CLAUDIA RUEDA DA SILVA  
 Cargo/Função: (4946) PROFIS TEC NIV MEDIO SERV SAUDE SUS  
 Referência: D-007 Carga Horária: 40H  
 Un. Adm: (195685) HOSP. REG. DE RONDONOPOLIS IRMÂELZA GIOVANELLA  
 A Partir de: 01/06/2020 Até30/06/2020  
 Qtde Plantões: 13

Processo N.: 424253/2020

Nome: (299576/1) ANA KELLY CRUZ SILVEIRA  
 Cargo/Função: (12036) NIVEL SUPERIOR ASSISTENCIAL  
 Referência: 000 Carga Horária: 40H  
 Un. Adm: (118710) UNID.ESPEC. DE CONTR. MOVIMENTACAO DE PESSOAL  
 A Partir de: 01/10/2020 Até31/10/2020  
 Qtde Plantões: 11

Processo N.: 446067/2020

Nome: (280235/3) ANA MENEZES SILVA DE OLIVEIRA  
 Cargo/Função: (12036) NIVEL SUPERIOR ASSISTENCIAL  
 Referência: 000 Carga Horária: 40H  
 Un. Adm: (197041) COORD. DO SERV. DE ATEND. MOVEL DE URGENCIA - SAMU  
 A Partir de: 01/10/2020 Até31/10/2020  
 Qtde Plantões: 13

Processo N.: 343046/2020

Nome: (56417/2) ANA MORAIS SANTANA CORREA  
 Cargo/Função: (4912) PROFIS TEC NIV SUPERIOR SERV SAUDE SUS  
 Referência: D-008 Carga Horária: 40H  
 Un. Adm: (195685) HOSP. REG. DE RONDONOPOLIS IRMÂELZA GIOVANELLA  
 A Partir de: 01/05/2020 Até31/05/2020  
 Qtde Plantões: 9

Processo N.: 379590/2020

Nome: (289255/2) ANA PAULA CANDIDO  
 Cargo/Função: (12036) NIVEL SUPERIOR ASSISTENCIAL  
 Referência: 000 Carga Horária: 30H  
 Un. Adm: (195758) HOSP. ESTADUAL LOUSITE FERREIRA DA SILVA  
 A Partir de: 01/09/2020 Até30/09/2020  
 Qtde Plantões: 10

Processo N.: 424253/2020

Nome: (295795/1) ANA PAULA FERREIRA MORO  
 Cargo/Função: (12036) NIVEL SUPERIOR ASSISTENCIAL  
 Referência: 000 Carga Horária: 40H  
 Un. Adm: (118710) UNID.ESPEC. DE CONTR. MOVIMENTACAO DE PESSOAL  
 A Partir de: 01/10/2020 Até26/10/2020  
 Qtde Plantões: 6

Processo N.: 354449/2020

Nome: (118485/1) ANA PAULA FONSECA RIBEIRO  
 Cargo/Função: (4946) PROFIS TEC NIV MEDIO SERV SAUDE SUS  
 Referência: D-006 Carga Horária: 40H  
 Un. Adm: (195685) HOSP. REG. DE RONDONOPOLIS IRMÂELZA GIOVANELLA  
 A Partir de: 01/05/2020 Até31/05/2020  
 Qtde Plantões: 4

Processo N.: 302994/2020

Nome: (280181/2) ANDRE CAVALHER CHIANESI  
 Cargo/Função: (12046) NIVEL FUNDAMENTAL ADMINISTRATIVO  
 Referência: 000 Carga Horária: 40H  
 Un. Adm: (195731) HOSP REG DE ALTA FLORESTA ALBERT SABIN  
 A Partir de: 01/07/2020 Até31/07/2020  
 Qtde Plantões: 8

Processo N.: 302994/2020

Nome: (296102/1) ANDRE FERNANDES SOUSA  
 Cargo/Função: (12046) NIVEL FUNDAMENTAL ADMINISTRATIVO  
 Referência: 000 Carga Horária: 40H  
 Un. Adm: (195731) HOSP REG DE ALTA FLORESTA ALBERT SABIN  
 A Partir de: 01/07/2020 Até31/07/2020  
 Qtde Plantões: 14

Processo N.: 428409/2020

Nome: (296906/1) ANDREA SILVA STAFFORD  
 Cargo/Função: (12036) NIVEL SUPERIOR ASSISTENCIAL  
 Referência: 000 Carga Horária: 40H  
 Un. Adm: (118710) UNID.ESPEC. DE CONTR. MOVIMENTACAO DE PESSOAL  
 A Partir de: 01/10/2020 Até31/10/2020  
 Qtde Plantões: 14

Processo N.: 336428/2020

Nome: (293903/1) ANDREIA MOREIRA DOS SANTOS TEODORO  
 Cargo/Função: (12036) NIVEL SUPERIOR ASSISTENCIAL  
 Referência: 000 Carga Horária: 40H  
 Un. Adm: (195685) HOSP. REG. DE RONDONOPOLIS IRMÂELZA GIOVANELLA  
 A Partir de: 01/05/2020 Até31/05/2020  
 Qtde Plantões: 13

Processo N.: 424253/2020

Nome: (296283/1) ANDRESSA MORAES DE CARVALHO  
 Cargo/Função: (12036) NIVEL SUPERIOR ASSISTENCIAL  
 Referência: 000 Carga Horária: 40H  
 Un. Adm: (118710) UNID.ESPEC. DE CONTR. MOVIMENTACAO DE PESSOAL  
 A Partir de: 01/10/2020 Até31/10/2020  
 Qtde Plantões: 14

Processo N.: 379590/2020

Nome: (296147/1) ANGELA MARIA DUARTE DO CARMO  
 Cargo/Função: (12036) NIVEL SUPERIOR ASSISTENCIAL  
 Referência: 000 Carga Horária: 40H  
 Un. Adm: (195758) HOSP. ESTADUAL LOUSITE FERREIRA DA SILVA  
 A Partir de: 01/09/2020 Até30/09/2020  
 Qtde Plantões: 14

Processo N.: 335867/2020

Nome: (118367/1) ANGELA MARIA MARQUES  
 Cargo/Função: (4946) PROFIS TEC NIV MEDIO SERV SAUDE SUS  
 Referência: D-006 Carga Horária: 40H  
 Un. Adm: (118710) HOSP. REG. DE RONDONOPOLIS IRMÂELZA GIOVANELLA  
 A Partir de: 01/05/2020 Até31/05/2020  
 Qtde Plantões: 12

Processo N.: 356234/2020

Nome: (118367/1) ANGELA MARIA MARQUES  
 Cargo/Função: (4946) PROFIS TEC NIV MEDIO SERV SAUDE SUS  
 Referência: D-006 Carga Horária: 40H  
 Un. Adm: (195685) HOSP. REG. DE RONDONOPOLIS IRMÂELZA GIOVANELLA  
 A Partir de: 01/06/2020 Até30/06/2020  
 Qtde Plantões: 3

Processo N.: 303111/2020

Nome: (300259/1) ANGELICA APARECIDA FERREIRA DA SILVA  
 Cargo/Função: (12036) NIVEL SUPERIOR ASSISTENCIAL  
 Referência: 000 Carga Horária: 40H  
 Un. Adm: (195731) HOSP REG DE ALTA FLORESTA ALBERT SABIN  
 A Partir de: 13/07/2020 Até31/07/2020  
 Qtde Plantões: 9

Processo N.: 343056/2020

Nome: (95288/1) ARLETE RIBEIRO PINTO  
 Cargo/Função: (4946) PROFIS TEC NIV MEDIO SERV SAUDE SUS  
 Referência: D-007 Carga Horária: 40H  
 Un. Adm: (195685) HOSP. REG. DE RONDONOPOLIS IRMÂELZA GIOVANELLA  
 A Partir de: 01/05/2020 Até31/05/2020  
 Qtde Plantões: 13

Processo N.: 303143/2020

Nome: (298954/1) ARMANDO LUIS PIMENTEL DE BRITO ALBUQUERQUE  
 Cargo/Função: (12040) NIVEL AUXILIAR ASSISTENCIAL  
 Referência: 000 Carga Horária: 40H  
 Un. Adm: (195731) HOSP REG DE ALTA FLORESTA ALBERT SABIN  
 A Partir de: 01/07/2020 Até31/07/2020  
 Qtde Plantões: 9

Processo N.: 379590/2020

Nome: (300166/1) BRUNA KLEIN GUIMARAES DE SOUZA  
 Cargo/Função: (12036) NIVEL SUPERIOR ASSISTENCIAL  
 Referência: 000 Carga Horária: 40H  
 Un. Adm: (195758) HOSP. ESTADUAL LOUSITE FERREIRA DA SILVA  
 A Partir de: 01/09/2020 Até30/09/2020  
 Qtde Plantões: 7

Processo N.: 424253/2020

Nome: (299619/1) BRUNO DA SILVA SANTOS  
 Cargo/Função: (12036) NIVEL SUPERIOR ASSISTENCIAL  
 Referência: 000 Carga Horária: 40H  
 Un. Adm: (118710) UNID.ESPEC. DE CONTR. MOVIMENTACAO DE PESSOAL  
 A Partir de: 01/10/2020 Até31/10/2020  
 Qtde Plantões: 13

Processo N.: 303373/2020

Nome: (290284/1) CAREN CRISTINA BASEI  
 Cargo/Função: (12046) NIVEL FUNDAMENTAL ADMINISTRATIVO  
 Referência: 000 Carga Horária: 40H  
 Un. Adm: (195731) HOSP REG DE ALTA FLORESTA ALBERT SABIN  
 A Partir de: 01/07/2020 Até04/07/2020  
 Qtde Plantões: 2

Processo N.: 359001/2020

Nome: (109332/3) CARINA RAQUEL LEMBO DA COSTA  
 Cargo/Função: (12036) NIVEL SUPERIOR ASSISTENCIAL  
 Referência: 000 Carga Horária: 30H  
 Un. Adm: (195685) HOSP. REG. DE RONDONOPOLIS IRMÂELZA GIOVANELLA  
 A Partir de: 01/06/2020 Até30/06/2020  
 Qtde Plantões: 6

Processo N.: 402089/2020

Nome: (103664/2) CARLENI APARECIDA DE SOUSA  
 Cargo/Função: (4946) PROFIS TEC NIV MEDIO SERV SAUDE SUS  
 Referência: D-006 Carga Horária: 40H  
 Un. Adm: (195685) HOSP. REG. DE RONDONOPOLIS IRMÂELZA GIOVANELLA  
 A Partir de: 01/06/2020 Até30/06/2020  
 Qtde Plantões: 12



Processo N.: 446067/2020

Nome: (297018/3) CARLOS AUGUSTO NUNES DE MATTOS JUNIOR  
 Cargo/Função: (12036) NIVEL SUPERIOR ASSISTENCIAL  
 Referência: 000 Carga Horária: 40H  
 Un. Adm: (152196) COORD.DO SERVIÇO DE ATEND.MÓVEL DE URGÊNCIA DO SUS  
 A Partir de: 01/10/2020 Até31/10/2020  
 Qtde Plantões: 13

Processo N.: 424229/2020

Nome: (301101/1) CASSIA REGINA DELGADO OLIVEIRA RODRIGUES  
 Cargo/Função: (12036) NIVEL SUPERIOR ASSISTENCIAL  
 Referência: 000 Carga Horária: 30H  
 Un. Adm: (118710) UNID.ESPEC. DE CONTR. MOVIMENTACAO DE PESSOAL  
 A Partir de: 01/10/2020 Até31/10/2020  
 Qtde Plantões: 3

Processo N.: 335867/2020

Nome: (95505/1) CECILIA SANTANA RIBEIRO  
 Cargo/Função: (4946) PROFIS TEC NIV MEDIO SERV SAUDE SUS  
 Referência: D-006 Carga Horária: 40H  
 Un. Adm: (195685) HOSP. REG. DE RONDONOPOLIS IRMÃELZA GIOVANELLA  
 A Partir de: 01/05/2020 Até31/05/2020  
 Qtde Plantões: 13

Processo N.: 356234/2020

Nome: (95505/1) CECILIA SANTANA RIBEIRO  
 Cargo/Função: (4946) PROFIS TEC NIV MEDIO SERV SAUDE SUS  
 Referência: D-006 Carga Horária: 40H  
 Un. Adm: (195685) HOSP. REG. DE RONDONOPOLIS IRMÃELZA GIOVANELLA  
 A Partir de: 01/06/2020 Até30/06/2020  
 Qtde Plantões: 14

Processo N.: 343047/2020

Nome: (118508/1) CELIA ROCHA DE SOUZA  
 Cargo/Função: (4946) PROFIS TEC NIV MEDIO SERV SAUDE SUS  
 Referência: D-005 Carga Horária: 40H  
 Un. Adm: (195685) HOSP. REG. DE RONDONOPOLIS IRMÃELZA GIOVANELLA  
 A Partir de: 01/05/2020 Até31/05/2020  
 Qtde Plantões: 11

Processo N.: 359142/2020

Nome: (118508/1) CELIA ROCHA DE SOUZA  
 Cargo/Função: (4946) PROFIS TEC NIV MEDIO SERV SAUDE SUS  
 Referência: D-005 Carga Horária: 40H  
 Un. Adm: (195685) HOSP. REG. DE RONDONOPOLIS IRMÃELZA GIOVANELLA  
 A Partir de: 01/06/2020 Até30/06/2020  
 Qtde Plantões: 11

Processo N.: 446067/2020

Nome: (106861/1) CELSO RICARDO FERREIRA  
 Cargo/Função: (4912) PROFIS TEC NIV SUPERIOR SERV SAUDE SUS  
 Referência: D-006 Carga Horária: 40H  
 Un. Adm: (152218) GER. DE ENFERMAGEM DO SAMU  
 A Partir de: 01/10/2020 Até31/10/2020  
 Qtde Plantões: 13

Processo N.: 336497/2020

Nome: (114545/3) CESAR DE OLIVEIRA MODOLON  
 Cargo/Função: (12038) NIVEL TECNICO ASSISTENCIAL  
 Referência: 000 Carga Horária: 40H  
 Un. Adm: (195685) HOSP. REG. DE RONDONOPOLIS IRMÃELZA GIOVANELLA  
 A Partir de: 01/05/2020 Até31/05/2020  
 Qtde Plantões: 11

Processo N.: 379590/2020

Nome: (281590/2) CHARLES CONCEICAO DE SOUZA  
 Cargo/Função: (12036) NIVEL SUPERIOR ASSISTENCIAL  
 Referência: 000 Carga Horária: 40H  
 Un. Adm: (195758) HOSP. ESTADUAL LOUSITE FERREIRA DA SILVA  
 A Partir de: 01/09/2020 Até30/09/2020  
 Qtde Plantões: 13

Processo N.: 434738/2020

Nome: (296813/1) CHEILA DE ARRUDA  
 Cargo/Função: (12036) NIVEL SUPERIOR ASSISTENCIAL  
 Referência: 000 Carga Horária: 40H  
 Un. Adm: (197076) COORD.ART. REG.DE URG.EMERG.DE LEITOS HOSPITALARES  
 A Partir de: 01/07/2020 Até31/07/2020  
 Qtde Plantões: 14

Processo N.: 446067/2020

Nome: (299436/1) CHRISTIAN PEREIRA DE QUEIROZ  
 Cargo/Função: (12036) NIVEL SUPERIOR ASSISTENCIAL  
 Referência: 000 Carga Horária: 40H  
 Un. Adm: (197076) COORD.ART. REG.DE URG.EMERG.DE LEITOS HOSPITALARES  
 A Partir de: 01/10/2020 Até31/10/2020  
 Qtde Plantões: 14

Processo N.: 424229/2020

Nome: (296189/1) CHRISTIANE MAGESTE REIS  
 Cargo/Função: (12036) NIVEL SUPERIOR ASSISTENCIAL  
 Referência: 000 Carga Horária: 40H  
 Un. Adm: (118710) UNID.ESPEC. DE CONTR. MOVIMENTACAO DE PESSOAL  
 A Partir de: 01/10/2020 Até31/10/2020  
 Qtde Plantões: 14

Processo N.: 354449/2020

Nome: (118484/1) CINTYA DE SOUZA SILVA  
 Cargo/Função: (4946) PROFIS TEC NIV MEDIO SERV SAUDE SUS  
 Referência: D-006 Carga Horária: 40H  
 Un. Adm: (195685) HOSP. REG. DE RONDONOPOLIS IRMÃELZA GIOVANELLA  
 A Partir de: 01/05/2020 Até31/05/2020  
 Qtde Plantões: 13

Processo N.: 343056/2020

Nome: (95445/1) CLAUDILENE FONSECA MATOS EUGENIO  
 Cargo/Função: (4946) PROFIS TEC NIV MEDIO SERV SAUDE SUS  
 Referência: D-007 Carga Horária: 40H  
 Un. Adm: (195685) HOSP. REG. DE RONDONOPOLIS IRMÃELZA GIOVANELLA  
 A Partir de: 01/05/2020 Até31/05/2020  
 Qtde Plantões: 14

Processo N.: 354431/2020

Nome: (95512/1) CLAUDINEI MARINHO VIEIRA  
 Cargo/Função: (4946) PROFIS TEC NIV MEDIO SERV SAUDE SUS  
 Referência: D-007 Carga Horária: 40H  
 Un. Adm: (195685) HOSP. REG. DE RONDONOPOLIS IRMÃELZA GIOVANELLA  
 A Partir de: 01/05/2020 Até31/05/2020  
 Qtde Plantões: 13

Processo N.: 451680/2020

Nome: (46152/5) CLAUDIO LUIS CAMPOS SOUZA  
 Cargo/Função: (4946) PROFIS TEC NIV MEDIO SERV SAUDE SUS  
 Referência: D-007 Carga Horária: 40H  
 Un. Adm: (191027) GER. DE PLANEJAMENTO E INFORMACAO DO LACEN  
 A Partir de: 01/10/2020 Até31/10/2020  
 Qtde Plantões: 14

Processo N.: 354431/2020

Nome: (120106/1) CLAYTON PINTO DE ALMEIDA  
 Cargo/Função: (4946) PROFIS TEC NIV MEDIO SERV SAUDE SUS  
 Referência: D-006 Carga Horária: 40H  
 Un. Adm: (195685) HOSP. REG. DE RONDONOPOLIS IRMÃELZA GIOVANELLA  
 A Partir de: 01/05/2020 Até31/05/2020  
 Qtde Plantões: 14

Processo N.: 424253/2020

Nome: (294831/1) CLEIA BENEDITA DOS SANTOS COSTA  
 Cargo/Função: (12036) NIVEL SUPERIOR ASSISTENCIAL  
 Referência: 000 Carga Horária: 40H  
 Un. Adm: (118710) UNID.ESPEC. DE CONTR. MOVIMENTACAO DE PESSOAL  
 A Partir de: 01/10/2020 Até31/10/2020  
 Qtde Plantões: 13

Processo N.: 352265/2020

Nome: (292666/1) CLEIDE VIEIRA DA SILVA  
 Cargo/Função: (12050) NIVEL FUNDAMENTAL  
 Referência: 000 Carga Horária: 40H  
 Un. Adm: (195740) HOSP. REG. DE SINOP  
 A Partir de: 01/03/2020 Até31/03/2020  
 Qtde Plantões: 8

Processo N.: 306089/2020

Nome: (281151/2) CLEMILDA FELIX DE ATHAIDE GARCIA  
 Cargo/Função: (12038) NIVEL TECNICO ASSISTENCIAL  
 Referência: 000 Carga Horária: 40H  
 Un. Adm: (195731) HOSP REG DE ALTA FLORESTA ALBERT SABIN  
 A Partir de: 01/07/2020 Até31/07/2020  
 Qtde Plantões: 14

Processo N.: 424253/2020

Nome: (295872/1) CLERIA APARECIDA DA SILVA RULIM  
 Cargo/Função: (12036) NIVEL SUPERIOR ASSISTENCIAL  
 Referência: 000 Carga Horária: 40H  
 Un. Adm: (118710) UNID.ESPEC. DE CONTR. MOVIMENTACAO DE PESSOAL  
 A Partir de: 01/10/2020 Até31/10/2020  
 Qtde Plantões: 14

Processo N.: 424229/2020

Nome: (295341/1) CLERIS DA ROCHA DUTRA  
 Cargo/Função: (12036) NIVEL SUPERIOR ASSISTENCIAL  
 Referência: 000 Carga Horária: 30H  
 Un. Adm: (118710) UNID.ESPEC. DE CONTR. MOVIMENTACAO DE PESSOAL  
 A Partir de: 01/10/2020 Até31/10/2020  
 Qtde Plantões: 1

Processo N.: 343043/2020

Nome: (295577/1) CRIS DAIANE MENDES DE MORAIS  
 Cargo/Função: (12046) NIVEL FUNDAMENTAL ADMINISTRATIVO  
 Referência: 000 Carga Horária: 40H  
 Un. Adm: (195685) HOSP. REG. DE RONDONOPOLIS IRMÃELZA GIOVANELLA  
 A Partir de: 01/05/2020 Até31/05/2020  
 Qtde Plantões: 14

Processo N.: 451678/2020

Nome: (299769/1) CRISLENE CAMPOS SOUZA  
 Cargo/Função: (12044) NIVEL MEDIO ADMINISTRATIVO  
 Referência: 000 Carga Horária: 40H  
 Un. Adm: (136557) DIR. DO LAB. CENT. DE SAUDE PUB. DO ESTADO DE MT  
 A Partir de: 01/10/2020 Até31/10/2020  
 Qtde Plantões: 9

Processo N.: 428409/2020

Nome: (297030/1) CRISTIANE MARIA DE AMARANTE PEREIRA  
 Cargo/Função: (12036) NIVEL SUPERIOR ASSISTENCIAL  
 Referência: 000 Carga Horária: 40H  
 Un. Adm: (118710) UNID.ESPEC. DE CONTR. MOVIMENTACAO DE PESSOAL  
 A Partir de: 01/10/2020 Até31/10/2020  
 Qtde Plantões: 14

Processo N.: 379590/2020

Nome: (281578/2) CRISTIANE TENANI DA SILVA  
 Cargo/Função: (12036) NIVEL SUPERIOR ASSISTENCIAL  
 Referência: 000 Carga Horária: 40H  
 Un. Adm: (195758) HOSP. ESTADUAL LOUSITE FERREIRA DA SILVA  
 A Partir de: 01/09/2020 Até30/09/2020  
 Qtde Plantões: 6

Processo N.: 302994/2020

Nome: (295182/2) CRISTINA GERMANA DA MATA  
 Cargo/Função: (12046) NIVEL FUNDAMENTAL ADMINISTRATIVO  
 Referência: 000 Carga Horária: 40H  
 Un. Adm: (195731) HOSP REG DE ALTA FLORESTA ALBERT SABIN  
 A Partir de: 01/07/2020 Até31/07/2020  
 Qtde Plantões: 14

Processo N.: 356422/2020  
 Nome: (98509/1) DALVA LEILA DA ROCHA  
 Cargo/Função: (4946) PROFIS TEC NIV MEDIO SERV SAUDE SUS  
 Referência: D-006 Carga Horária: 40H  
 Un. Adm: (195685) HOSP. REG. DE RONDONOPOLIS IRMÃELZA GIOVANELLA  
 A Partir de: 01/06/2020 Até30/06/2020  
 Qtde Plantões: 13

Processo N.: 446067/2020  
 Nome: (111347/1) DAMARIS LEONEL BRITO FIGUEIREDO  
 Cargo/Função: (4912) PROFIS TEC NIV SUPERIOR SERV SAUDE SUS  
 Referência: D-006 Carga Horária: 30H  
 Un. Adm: (152218) GER. DE ENFERMAGEM DO SAMU  
 A Partir de: 01/10/2020 Até31/10/2020  
 Qtde Plantões: 10

Processo N.: 343043/2020  
 Nome: (293844/1) DANIEL BRUNO MIRANDA DE MELO GARCIA  
 Cargo/Função: (12046) NIVEL FUNDAMENTAL ADMINISTRATIVO  
 Referência: 000 Carga Horária: 40H  
 Un. Adm: (195685) HOSP. REG. DE RONDONOPOLIS IRMÃELZA GIOVANELLA  
 A Partir de: 01/05/2020 Até31/05/2020  
 Qtde Plantões: 13

Processo N.: 303111/2020  
 Nome: (296112/1) DAYANE FERNANDA DE SOUZA NOGUEIRA  
 Cargo/Função: (12036) NIVEL SUPERIOR ASSISTENCIAL  
 Referência: 000 Carga Horária: 40H  
 Un. Adm: (195731) HOSP REG DE ALTA FLORESTA ALBERT SABIN  
 A Partir de: 01/07/2020 Até31/07/2020  
 Qtde Plantões: 14

Processo N.: 428409/2020  
 Nome: (299660/1) DEBORA DE PAULA XAVIER  
 Cargo/Função: (12036) NIVEL SUPERIOR ASSISTENCIAL  
 Referência: 000 Carga Horária: 40H  
 Un. Adm: (118710) UNID.ESPEC. DE CONTR. MOVIMENTACAO DE PESSOAL  
 A Partir de: 01/10/2020 Até31/10/2020  
 Qtde Plantões: 14

Processo N.: 424253/2020  
 Nome: (294885/1) DEBORA MARIA RIBEIRO BONFIM  
 Cargo/Função: (12036) NIVEL SUPERIOR ASSISTENCIAL  
 Referência: 000 Carga Horária: 40H  
 Un. Adm: (118710) UNID.ESPEC. DE CONTR. MOVIMENTACAO DE PESSOAL  
 A Partir de: 01/10/2020 Até31/10/2020  
 Qtde Plantões: 10

Processo N.: 424253/2020  
 Nome: (298614/1) DEBORA SOFIA OLIVEIRA COSTA  
 Cargo/Função: (12036) NIVEL SUPERIOR ASSISTENCIAL  
 Referência: 000 Carga Horária: 40H  
 Un. Adm: (118710) UNID.ESPEC. DE CONTR. MOVIMENTACAO DE PESSOAL  
 A Partir de: 01/10/2020 Até30/10/2020  
 Qtde Plantões: 14

Processo N.: 424253/2020  
 Nome: (295151/1) DEISE CLARA DE ALMEIDA  
 Cargo/Função: (12036) NIVEL SUPERIOR ASSISTENCIAL  
 Referência: 000 Carga Horária: 40H  
 Un. Adm: (118710) UNID.ESPEC. DE CONTR. MOVIMENTACAO DE PESSOAL  
 A Partir de: 01/10/2020 Até31/10/2020  
 Qtde Plantões: 13

Processo N.: 424253/2020  
 Nome: (295802/1) DEISE MARIA DUARTE  
 Cargo/Função: (12036) NIVEL SUPERIOR ASSISTENCIAL  
 Referência: 000 Carga Horária: 40H  
 Un. Adm: (118710) UNID.ESPEC. DE CONTR. MOVIMENTACAO DE PESSOAL  
 A Partir de: 01/10/2020 Até31/10/2020  
 Qtde Plantões: 14

Processo N.: 359185/2020  
 Nome: (118329/1) DEJALY MARIA LEOPOLDINO DA COSTA  
 Cargo/Função: (4989) PROFIS APOIO SERV SAUDE SUS  
 Referência: D-006 Carga Horária: 40H  
 Un. Adm: (195685) HOSP. REG. DE RONDONOPOLIS IRMÃELZA GIOVANELLA  
 A Partir de: 01/06/2020 Até30/06/2020  
 Qtde Plantões: 7

Processo N.: 379050/2020  
 Nome: (125572/1) DEJAMIR SOUZA SOARES  
 Cargo/Função: (4912) PROFIS TEC NIV SUPERIOR SERV SAUDE SUS  
 Referência: C-005 Carga Horária: 30H  
 Un. Adm: (136751) GER.DE PRODUCAO,ESTOQ.E DISTRIB.DE HEMOCOMPONENTES  
 A Partir de: 01/09/2020 Até30/09/2020  
 Qtde Plantões: 10

Processo N.: 436412/2020  
 Nome: (125572/1) DEJAMIR SOUZA SOARES  
 Cargo/Função: (4912) PROFIS TEC NIV SUPERIOR SERV SAUDE SUS  
 Referência: C-005 Carga Horária: 30H  
 Un. Adm: (136751) GER.DE PRODUCAO,ESTOQ.E DISTRIB.DE HEMOCOMPONENTES  
 A Partir de: 01/10/2020 Até31/10/2020  
 Qtde Plantões: 10

Processo N.: 446067/2020  
 Nome: (299528/1) DENIS DA CUNHA ORMOND ROSA  
 Cargo/Função: (12036) NIVEL SUPERIOR ASSISTENCIAL  
 Referência: 000 Carga Horária: 40H  
 Un. Adm: (152196) COORD.DO SERVIÇO DE ATEND.MÓVEL DE URGÊNCIA DO SUS  
 A Partir de: 01/10/2020 Até31/10/2020  
 Qtde Plantões: 11

Processo N.: 343047/2020  
 Nome: (114207/2) DERCY NOGUEIRA RODRIGUES DE ASSIS  
 Cargo/Função: (4946) PROFIS TEC NIV MEDIO SERV SAUDE SUS  
 Referência: D-006 Carga Horária: 40H  
 Un. Adm: (195685) HOSP. REG. DE RONDONOPOLIS IRMÃELZA GIOVANELLA  
 A Partir de: 01/05/2020 Até31/05/2020  
 Qtde Plantões: 13

Processo N.: 359142/2020  
 Nome: (114207/2) DERCY NOGUEIRA RODRIGUES DE ASSIS  
 Cargo/Função: (4946) PROFIS TEC NIV MEDIO SERV SAUDE SUS  
 Referência: D-006 Carga Horária: 40H  
 Un. Adm: (195685) HOSP. REG. DE RONDONOPOLIS IRMÃELZA GIOVANELLA  
 A Partir de: 01/06/2020 Até30/06/2020  
 Qtde Plantões: 14

Processo N.: 446067/2020  
 Nome: (299513/1) DIANA APARECIDA DA SILVA NASCIMENTO  
 Cargo/Função: (12036) NIVEL SUPERIOR ASSISTENCIAL  
 Referência: 000 Carga Horária: 40H  
 Un. Adm: (152196) COORD.DO SERVIÇO DE ATEND.MÓVEL DE URGÊNCIA DO SUS  
 A Partir de: 01/10/2020 Até31/10/2020  
 Qtde Plantões: 13

Processo N.: 336497/2020  
 Nome: (296892/1) DIANA OLIVEIRA DE ARAUJO  
 Cargo/Função: (12038) NIVEL TECNICO ASSISTENCIAL  
 Referência: 000 Carga Horária: 40H  
 Un. Adm: (195685) HOSP. REG. DE RONDONOPOLIS IRMÃELZA GIOVANELLA  
 A Partir de: 01/05/2020 Até31/05/2020  
 Qtde Plantões: 13

Processo N.: 343043/2020  
 Nome: (293311/2) DIEGO JESUS BARBOSA  
 Cargo/Função: (12046) NIVEL FUNDAMENTAL ADMINISTRATIVO  
 Referência: 000 Carga Horária: 40H  
 Un. Adm: (195685) HOSP. REG. DE RONDONOPOLIS IRMÃELZA GIOVANELLA  
 A Partir de: 01/05/2020 Até31/05/2020  
 Qtde Plantões: 14

Processo N.: 451680/2020  
 Nome: (90148/1) DILMA LARREA DE ALENCAR  
 Cargo/Função: (4946) PROFIS TEC NIV MEDIO SERV SAUDE SUS  
 Referência: D-007 Carga Horária: 30H  
 Un. Adm: (136611) COORD. DO LABORATORIO DE SAUDE PUBLICA  
 A Partir de: 01/10/2020 Até31/10/2020  
 Qtde Plantões: 10

Processo N.: 446067/2020  
 Nome: (232484/3) DOMINGOS CESAR DE CAMPOS  
 Cargo/Função: (12036) NIVEL SUPERIOR ASSISTENCIAL  
 Referência: 000 Carga Horária: 40H  
 Un. Adm: (197041) COORD. DO SERV. DE ATEND. MOVEL DE URGENCIA - SAMU  
 A Partir de: 01/10/2020 Até31/10/2020  
 Qtde Plantões: 14

Processo N.: 356644/2020  
 Nome: (289256/2) EDER LUCAS DA SILVA TEIXEIRA  
 Cargo/Função: (12044) NIVEL MEDIO ADMINISTRATIVO  
 Referência: 000 Carga Horária: 40H  
 Un. Adm: (195758) HOSP. ESTADUAL LOUSITE FERREIRA DA SILVA  
 A Partir de: 18/06/2020 Até30/06/2020  
 Qtde Plantões: 5

Processo N.: 390017/2020  
 Nome: (295333/1) EDILSON NEVES MARTINS  
 Cargo/Função: (12038) NIVEL TECNICO ASSISTENCIAL  
 Referência: 000 Carga Horária: 40H  
 Un. Adm: (118710) UNID.ESPEC. DE CONTR. MOVIMENTACAO DE PESSOAL  
 A Partir de: 01/09/2020 Até30/09/2020  
 Qtde Plantões: 8

Processo N.: 424253/2020  
 Nome: (295912/1) EDUARDO PIRES DE CAMARGO  
 Cargo/Função: (12036) NIVEL SUPERIOR ASSISTENCIAL  
 Referência: 000 Carga Horária: 40H  
 Un. Adm: (118710) UNID.ESPEC. DE CONTR. MOVIMENTACAO DE PESSOAL  
 A Partir de: 01/10/2020 Até31/10/2020  
 Qtde Plantões: 11

Processo N.: 303224/2020  
 Nome: (281863/2) EDUARDO RODRIGUES DOS SANTOS  
 Cargo/Função: (12046) NIVEL FUNDAMENTAL ADMINISTRATIVO  
 Referência: 000 Carga Horária: 40H  
 Un. Adm: (195731) HOSP REG DE ALTA FLORESTA ALBERT SABIN  
 A Partir de: 01/07/2020 Até31/07/2020  
 Qtde Plantões: 14

Processo N.: 379590/2020  
 Nome: (296113/1) ELAINE KATIA DE ALMEIDA  
 Cargo/Função: (12036) NIVEL SUPERIOR ASSISTENCIAL  
 Referência: 000 Carga Horária: 40H  
 Un. Adm: (195758) HOSP. ESTADUAL LOUSITE FERREIRA DA SILVA  
 A Partir de: 01/09/2020 Até30/09/2020  
 Qtde Plantões: 14

Processo N.: 424253/2020  
 Nome: (298674/1) ELDER JONNY PEREIRA LIMA  
 Cargo/Função: (12036) NIVEL SUPERIOR ASSISTENCIAL  
 Referência: 000 Carga Horária: 40H  
 Un. Adm: (118710) UNID.ESPEC. DE CONTR. MOVIMENTACAO DE PESSOAL  
 A Partir de: 01/10/2020 Até31/10/2020  
 Qtde Plantões: 14

Processo N.: 424253/2020

Nome: (236586/2) ELESANDRA GOMES DE OLIVEIRA  
 Cargo/Função: (12036) NIVEL SUPERIOR ASSISTENCIAL  
 Referência: 000 Carga Horária: 40H  
 Un. Adm: (118710) UNID.ESPEC. DE CONTR. MOVIMENTACAO DE PESSOAL  
 A Partir de: 01/10/2020 Até31/10/2020  
 Qtde Plantões: 14

Processo N.: 359185/2020

Nome: (120304/1) ELIENE SEVERINA DA SILVA  
 Cargo/Função: (4989) PROFIS APOIO SERV SAUDE SUS  
 Referência: C-006 Carga Horária: 40H  
 Un. Adm: (195685) HOSP. REG. DE RONDONOPOLIS IRMÃELZA GIOVANELLA  
 A Partir de: 01/06/2020 Até30/06/2020  
 Qtde Plantões: 13

Processo N.: 343054/2020

Nome: (73304/4) ELISANGELA LINS DUARTE  
 Cargo/Função: (4912) PROFIS TEC NIV SUPERIOR SERV SAUDE SUS  
 Referência: D-008 Carga Horária: 40H  
 Un. Adm: (195685) HOSP. REG. DE RONDONOPOLIS IRMÃELZA GIOVANELLA  
 A Partir de: 01/05/2020 Até31/05/2020  
 Qtde Plantões: 10

Processo N.: 359453/2020

Nome: (73304/4) ELISANGELA LINS DUARTE  
 Cargo/Função: (4912) PROFIS TEC NIV SUPERIOR SERV SAUDE SUS  
 Referência: D-008 Carga Horária: 40H  
 Un. Adm: (195685) HOSP. REG. DE RONDONOPOLIS IRMÃELZA GIOVANELLA  
 A Partir de: 01/06/2020 Até30/06/2020  
 Qtde Plantões: 11

Processo N.: 335867/2020

Nome: (118903/1) ELISETH PRICILA DE BRITO  
 Cargo/Função: (4946) PROFIS TEC NIV MEDIO SERV SAUDE SUS  
 Referência: D-006 Carga Horária: 40H  
 Un. Adm: (195685) HOSP. REG. DE RONDONOPOLIS IRMÃELZA GIOVANELLA  
 A Partir de: 01/05/2020 Até31/05/2020  
 Qtde Plantões: 13

Processo N.: 356234/2020

Nome: (118903/1) ELISETH PRICILA DE BRITO  
 Cargo/Função: (4946) PROFIS TEC NIV MEDIO SERV SAUDE SUS  
 Referência: D-006 Carga Horária: 40H  
 Un. Adm: (195685) HOSP. REG. DE RONDONOPOLIS IRMÃELZA GIOVANELLA  
 A Partir de: 01/06/2020 Até30/06/2020  
 Qtde Plantões: 14

Processo N.: 356422/2020

Nome: (95528/1) ELIZETE ALVES DE MELO  
 Cargo/Função: (4946) PROFIS TEC NIV MEDIO SERV SAUDE SUS  
 Referência: D-007 Carga Horária: 40H  
 Un. Adm: (195685) HOSP. REG. DE RONDONOPOLIS IRMÃELZA GIOVANELLA  
 A Partir de: 01/06/2020 Até30/06/2020  
 Qtde Plantões: 13

Processo N.: 356180/2020

Nome: (76019/21) ELZIENE MARIA MENDES DE CASTRO  
 Cargo/Função: (4946) PROFIS TEC NIV MEDIO SERV SAUDE SUS  
 Referência: D-006 Carga Horária: 40H  
 Un. Adm: (195685) HOSP. REG. DE RONDONOPOLIS IRMÃELZA GIOVANELLA  
 A Partir de: 01/06/2020 Até30/06/2020  
 Qtde Plantões: 13

Processo N.: 356397/2020

Nome: (95524/1) EMANOEL MARCOS GARCIA  
 Cargo/Função: (4989) PROFIS APOIO SERV SAUDE SUS  
 Referência: D-007 Carga Horária: 40H  
 Un. Adm: (195685) HOSP. REG. DE RONDONOPOLIS IRMÃELZA GIOVANELLA  
 A Partir de: 01/06/2020 Até30/06/2020  
 Qtde Plantões: 13

Processo N.: 359001/2020

Nome: (114147/3) EMILENE LINS  
 Cargo/Função: (12036) NIVEL SUPERIOR ASSISTENCIAL  
 Referência: 000 Carga Horária: 30H  
 Un. Adm: (195685) HOSP. REG. DE RONDONOPOLIS IRMÃELZA GIOVANELLA  
 A Partir de: 01/06/2020 Até30/06/2020  
 Qtde Plantões: 7

Processo N.: 379590/2020

Nome: (300161/1) EMILY CAROLIN NUNES DA SILVA  
 Cargo/Função: (12036) NIVEL SUPERIOR ASSISTENCIAL  
 Referência: 000 Carga Horária: 40H  
 Un. Adm: (195758) HOSP. ESTADUAL LOUSITE FERREIRA DA SILVA  
 A Partir de: 01/09/2020 Até30/09/2020  
 Qtde Plantões: 14

Processo N.: 302994/2020

Nome: (298514/1) ETEVALDO BARBOZA FARIAS  
 Cargo/Função: (12046) NIVEL FUNDAMENTAL ADMINISTRATIVO  
 Referência: 000 Carga Horária: 40H  
 Un. Adm: (195731) HOSP REG DE ALTA FLORESTA ALBERT SABIN  
 A Partir de: 01/07/2020 Até31/07/2020  
 Qtde Plantões: 14

Processo N.: 306089/2020

Nome: (281890/2) EUCLIDES DIAS MOREIRA  
 Cargo/Função: (12038) NIVEL TECNICO ASSISTENCIAL  
 Referência: 000 Carga Horária: 40H  
 Un. Adm: (195731) HOSP REG DE ALTA FLORESTA ALBERT SABIN  
 A Partir de: 01/07/2020 Até31/07/2020  
 Qtde Plantões: 14

Processo N.: 424253/2020

Nome: (294878/1) FABIANA DA SILVA SANTOS  
 Cargo/Função: (12036) NIVEL SUPERIOR ASSISTENCIAL  
 Referência: 000 Carga Horária: 40H  
 Un. Adm: (118710) UNID.ESPEC. DE CONTR. MOVIMENTACAO DE PESSOAL  
 A Partir de: 01/10/2020 Até31/10/2020  
 Qtde Plantões: 8

Processo N.: 343053/2020

Nome: (118899/1) FABIANA RECH BERTINETTI  
 Cargo/Função: (4912) PROFIS TEC NIV SUPERIOR SERV SAUDE SUS  
 Referência: D-006 Carga Horária: 40H  
 Un. Adm: (195685) HOSP. REG. DE RONDONOPOLIS IRMÃELZA GIOVANELLA  
 A Partir de: 01/05/2020 Até31/05/2020  
 Qtde Plantões: 13

Processo N.: 359399/2020

Nome: (118899/1) FABIANA RECH BERTINETTI  
 Cargo/Função: (4912) PROFIS TEC NIV SUPERIOR SERV SAUDE SUS  
 Referência: D-006 Carga Horária: 40H  
 Un. Adm: (195685) HOSP. REG. DE RONDONOPOLIS IRMÃELZA GIOVANELLA  
 A Partir de: 01/06/2020 Até30/06/2020  
 Qtde Plantões: 13

Processo N.: 359001/2020

Nome: (298524/1) FABIANE BARBOSA MARTINS DE OLIVEIRA  
 Cargo/Função: (12036) NIVEL SUPERIOR ASSISTENCIAL  
 Referência: 000 Carga Horária: 30H  
 Un. Adm: (195685) HOSP. REG. DE RONDONOPOLIS IRMÃELZA GIOVANELLA  
 A Partir de: 01/06/2020 Até30/06/2020  
 Qtde Plantões: 10

Processo N.: 402089/2020

Nome: (95184/1) FABIO PEREIRA DE ARAUJO  
 Cargo/Função: (4946) PROFIS TEC NIV MEDIO SERV SAUDE SUS  
 Referência: D-007 Carga Horária: 40H  
 Un. Adm: (195685) HOSP. REG. DE RONDONOPOLIS IRMÃELZA GIOVANELLA  
 A Partir de: 01/06/2020 Até30/06/2020  
 Qtde Plantões: 14

Processo N.: 424253/2020

Nome: (300229/1) FELYPP AGUIAR SILVA GOMES  
 Cargo/Função: (12036) NIVEL SUPERIOR ASSISTENCIAL  
 Referência: 000 Carga Horária: 40H  
 Un. Adm: (118710) UNID.ESPEC. DE CONTR. MOVIMENTACAO DE PESSOAL  
 A Partir de: 01/10/2020 Até31/10/2020  
 Qtde Plantões: 14

Processo N.: 434737/2020

Nome: (115463/1) FLAVIA JANAINA BRITO DE O CANAVARROS  
 Cargo/Função: (4912) PROFIS TEC NIV SUPERIOR SERV SAUDE SUS  
 Referência: D-005 Carga Horária: 30H  
 Un. Adm: (197076) COORD.ART. REG.DE URG.EMERG.DE LEITOS  
 HOSPITALARES  
 A Partir de: 01/06/2020 Até30/06/2020  
 Qtde Plantões: 10

Processo N.: 446067/2020

Nome: (299527/1) FRANCIELI XAVIER VARELA  
 Cargo/Função: (12036) NIVEL SUPERIOR ASSISTENCIAL  
 Referência: 000 Carga Horária: 40H  
 Un. Adm: (152196) COORD.DO SERVIÇO DE ATEND.MÓVEL DE URGÊNCIA DO  
 SUS  
 A Partir de: 01/10/2020 Até31/10/2020  
 Qtde Plantões: 14

Processo N.: 354449/2020

Nome: (95478/1) FRANCISCA DA CRUZ FERREIRA  
 Cargo/Função: (4946) PROFIS TEC NIV MEDIO SERV SAUDE SUS  
 Referência: D-006 Carga Horária: 40H  
 Un. Adm: (195685) HOSP. REG. DE RONDONOPOLIS IRMÃELZA GIOVANELLA  
 A Partir de: 01/05/2020 Até31/05/2020  
 Qtde Plantões: 13

Processo N.: 343051/2020

Nome: (95212/1) FRANCIVAL SOARES DOS SANTOS  
 Cargo/Função: (4912) PROFIS TEC NIV SUPERIOR SERV SAUDE SUS  
 Referência: D-006 Carga Horária: 40H  
 Un. Adm: (195685) HOSP. REG. DE RONDONOPOLIS IRMÃELZA GIOVANELLA  
 A Partir de: 01/05/2020 Até31/05/2020  
 Qtde Plantões: 13

Processo N.: 379590/2020

Nome: (300450/1) GABRIELA ANDREZA MATANA  
 Cargo/Função: (12036) NIVEL SUPERIOR ASSISTENCIAL  
 Referência: 000 Carga Horária: 40H  
 Un. Adm: (195758) HOSP. ESTADUAL LOUSITE FERREIRA DA SILVA  
 A Partir de: 01/09/2020 Até30/09/2020  
 Qtde Plantões: 14

Processo N.: 424253/2020

Nome: (299670/1) GABRIELA SANTOS BENIGNO  
 Cargo/Função: (12036) NIVEL SUPERIOR ASSISTENCIAL  
 Referência: 000 Carga Horária: 40H  
 Un. Adm: (118710) UNID.ESPEC. DE CONTR. MOVIMENTACAO DE PESSOAL  
 A Partir de: 01/10/2020 Até31/10/2020  
 Qtde Plantões: 10

Processo N.: 343047/2020

Nome: (95516/1) GEANES NOGUEIRA DA SILVA  
 Cargo/Função: (4946) PROFIS TEC NIV MEDIO SERV SAUDE SUS  
 Referência: D-006 Carga Horária: 40H  
 Un. Adm: (195685) HOSP. REG. DE RONDONOPOLIS IRMÃELZA GIOVANELLA  
 A Partir de: 01/05/2020 Até31/05/2020  
 Qtde Plantões: 9

Processo N.: 359142/2020

Nome: (95516/1) GEANES NOGUEIRA DA SILVA  
 Cargo/Função: (4946) PROFIS TEC NIV MEDIO SERV SAUDE SUS  
 Referência: D-006 Carga Horária: 40H  
 Un. Adm: (195685) HOSP. REG. DE RONDONOPOLIS IRMÃELZA GIOVANELLA  
 A Partir de: 01/06/2020 Até30/06/2020  
 Qtde Plantões: 5



Processo N.: 402783/2020

Nome: (95516/1) GEANES NOGUEIRA DA SILVA  
 Cargo/Função: (4946) PROFIS TEC NIV MEDIO SERV SAUDE SUS  
 Referência: D-006 Carga Horária: 40H  
 Un. Adm: (195685) HOSP. REG. DE RONDONOPOLIS IRMÃELZA GIOVANELLA  
 A Partir de: 01/04/2020 Até30/04/2020  
 Qtde Plantões: 5

Processo N.: 343052/2020

Nome: (117045/1) GEANY ELOISA LOPES LEITE RONDINA  
 Cargo/Função: (4912) PROFIS TEC NIV SUPERIOR SERV SAUDE SUS  
 Referência: D-006 Carga Horária: 40H  
 Un. Adm: (195685) HOSP. REG. DE RONDONOPOLIS IRMÃELZA GIOVANELLA  
 A Partir de: 01/05/2020 Até31/05/2020  
 Qtde Plantões: 13

Processo N.: 446067/2020

Nome: (299522/1) GEOVANE ROBERTO DE CAMPOS CASTILHO  
 Cargo/Função: (12036) NIVEL SUPERIOR ASSISTENCIAL  
 Referência: 000 Carga Horária: 40H  
 Un. Adm: (152196) COORD.DO SERVIÇO DE ATEND.MÓVEL DE URGÊNCIA DO  
 SUS  
 A Partir de: 01/10/2020 Até31/10/2020  
 Qtde Plantões: 14

Processo N.: 424253/2020

Nome: (299687/1) GEOVANNA MARCELLA DE CARVALHO LEANDRO  
 Cargo/Função: (12036) NIVEL SUPERIOR ASSISTENCIAL  
 Referência: 000 Carga Horária: 40H  
 Un. Adm: (118710) UNID.ESPEC. DE CONTR. MOVIMENTACAO DE PESSOAL  
 A Partir de: 01/10/2020 Até31/10/2020  
 Qtde Plantões: 14

Processo N.: 424253/2020

Nome: (294841/1) GESSYCA BEATRIZ DE ARAUJO PEDROSO  
 Cargo/Função: (12036) NIVEL SUPERIOR ASSISTENCIAL  
 Referência: 000 Carga Horária: 40H  
 Un. Adm: (118710) UNID.ESPEC. DE CONTR. MOVIMENTACAO DE PESSOAL  
 A Partir de: 01/10/2020 Até31/10/2020  
 Qtde Plantões: 14

Processo N.: 446067/2020

Nome: (281565/4) GIOVANA CRISTINA DA SILVA  
 Cargo/Função: (12036) NIVEL SUPERIOR ASSISTENCIAL  
 Referência: 000 Carga Horária: 40H  
 Un. Adm: (197041) COORD. DO SERV. DE ATEND. MOVEL DE URGENCIA -  
 SAMU  
 A Partir de: 01/10/2020 Até31/10/2020  
 Qtde Plantões: 12

Processo N.: 379590/2020

Nome: (300955/1) GISELE SOUSA SILVA  
 Cargo/Função: (12036) NIVEL SUPERIOR ASSISTENCIAL  
 Referência: 000 Carga Horária: 40H  
 Un. Adm: (195758) HOSP. ESTADUAL LOUSITE FERREIRA DA SILVA  
 A Partir de: 01/09/2020 Até30/09/2020  
 Qtde Plantões: 14

Processo N.: 379590/2020

Nome: (281983/2) GISELE MARIA DA SILVA  
 Cargo/Função: (12036) NIVEL SUPERIOR ASSISTENCIAL  
 Referência: 000 Carga Horária: 40H  
 Un. Adm: (195758) HOSP. ESTADUAL LOUSITE FERREIRA DA SILVA  
 A Partir de: 01/09/2020 Até30/09/2020  
 Qtde Plantões: 5

Processo N.: 303143/2020

Nome: (281854/2) GLAUDYNAT LIMA CRAVEIRO  
 Cargo/Função: (12040) NIVEL AUXILIAR ASSISTENCIAL  
 Referência: 000 Carga Horária: 40H  
 Un. Adm: (195731) HOSP REG DE ALTA FLORESTA ALBERT SABIN  
 A Partir de: 01/07/2020 Até31/07/2020  
 Qtde Plantões: 14

Processo N.: 428102/2020

Nome: (299676/1) HEIDY PRISCILA LOPES SILVA  
 Cargo/Função: (12038) NIVEL TECNICO ASSISTENCIAL  
 Referência: 000 Carga Horária: 40H  
 Un. Adm: (136557) DIR. DO LAB. CENT. DE SAUDE PUB. DO ESTADO DE MT  
 A Partir de: 01/10/2020 Até31/10/2020  
 Qtde Plantões: 14

Processo N.: 343051/2020

Nome: (95182/1) HELEM CRISTINA DA SILVA  
 Cargo/Função: (4912) PROFIS TEC NIV SUPERIOR SERV SAUDE SUS  
 Referência: D-007 Carga Horária: 30H  
 Un. Adm: (195685) HOSP. REG. DE RONDONOPOLIS IRMÃELZA GIOVANELLA  
 A Partir de: 01/05/2020 Até31/05/2020  
 Qtde Plantões: 10

Processo N.: 359185/2020

Nome: (118382/1) HELENA VILLALBA DUARTE DA SILVA  
 Cargo/Função: (4989) PROFIS APOIO SERV SAUDE SUS  
 Referência: D-006 Carga Horária: 40H  
 Un. Adm: (195685) HOSP. REG. DE RONDONOPOLIS IRMÃELZA GIOVANELLA  
 A Partir de: 01/06/2020 Até30/06/2020  
 Qtde Plantões: 9

Processo N.: 424253/2020

Nome: (294838/1) HELOISA DO CARMO MIRANDA  
 Cargo/Função: (12036) NIVEL SUPERIOR ASSISTENCIAL  
 Referência: 000 Carga Horária: 40H  
 Un. Adm: (118710) UNID.ESPEC. DE CONTR. MOVIMENTACAO DE PESSOAL  
 A Partir de: 01/10/2020 Até31/10/2020  
 Qtde Plantões: 9

Processo N.: 354431/2020

Nome: (95545/1) HERCULANO DE SOUSA ALMEIDA  
 Cargo/Função: (4946) PROFIS TEC NIV MEDIO SERV SAUDE SUS  
 Referência: D-007 Carga Horária: 40H  
 Un. Adm: (195685) HOSP. REG. DE RONDONOPOLIS IRMÃELZA GIOVANELLA  
 A Partir de: 01/05/2020 Até31/05/2020  
 Qtde Plantões: 13

Processo N.: 359001/2020

Nome: (214956/4) HERICA ARIZORE ALVES DUARTE  
 Cargo/Função: (12036) NIVEL SUPERIOR ASSISTENCIAL  
 Referência: 000 Carga Horária: 30H  
 Un. Adm: (195685) HOSP. REG. DE RONDONOPOLIS IRMÃELZA GIOVANELLA  
 A Partir de: 01/06/2020 Até30/06/2020  
 Qtde Plantões: 10

Processo N.: 379590/2020

Nome: (248224/3) HILDA FERREIRA  
 Cargo/Função: (12036) NIVEL SUPERIOR ASSISTENCIAL  
 Referência: 000 Carga Horária: 40H  
 Un. Adm: (195758) HOSP. ESTADUAL LOUSITE FERREIRA DA SILVA  
 A Partir de: 01/09/2020 Até30/09/2020  
 Qtde Plantões: 14

Processo N.: 402089/2020

Nome: (95180/1) HUMBERTO MARCILIO ALMEIDA CARVALHO  
 Cargo/Função: (4946) PROFIS TEC NIV MEDIO SERV SAUDE SUS  
 Referência: D-007 Carga Horária: 40H  
 Un. Adm: (195685) HOSP. REG. DE RONDONOPOLIS IRMÃELZA GIOVANELLA  
 A Partir de: 01/06/2020 Até30/06/2020  
 Qtde Plantões: 14

Processo N.: 379590/2020

Nome: (294912/1) INAE CARLA SANTANA NUNES DE SOUZA  
 Cargo/Função: (12036) NIVEL SUPERIOR ASSISTENCIAL  
 Referência: 000 Carga Horária: 40H  
 Un. Adm: (195758) HOSP. ESTADUAL LOUSITE FERREIRA DA SILVA  
 A Partir de: 01/09/2020 Até30/09/2020  
 Qtde Plantões: 13

Processo N.: 428409/2020

Nome: (297217/1) INGRID THAIS REIS PINHEIRO  
 Cargo/Função: (12036) NIVEL SUPERIOR ASSISTENCIAL  
 Referência: 000 Carga Horária: 40H  
 Un. Adm: (118710) UNID.ESPEC. DE CONTR. MOVIMENTACAO DE PESSOAL  
 A Partir de: 01/10/2020 Até31/10/2020  
 Qtde Plantões: 13

Processo N.: 379590/2020

Nome: (281563/2) IRANIL GOMES DE SOUZA  
 Cargo/Função: (12036) NIVEL SUPERIOR ASSISTENCIAL  
 Referência: 000 Carga Horária: 40H  
 Un. Adm: (195758) HOSP. ESTADUAL LOUSITE FERREIRA DA SILVA  
 A Partir de: 01/09/2020 Até30/09/2020  
 Qtde Plantões: 14

Processo N.: 343047/2020

Nome: (118371/1) ISABEL CRISTINA DE MOURA  
 Cargo/Função: (4946) PROFIS TEC NIV MEDIO SERV SAUDE SUS  
 Referência: D-005 Carga Horária: 40H  
 Un. Adm: (195685) HOSP. REG. DE RONDONOPOLIS IRMÃELZA GIOVANELLA  
 A Partir de: 01/05/2020 Até31/05/2020  
 Qtde Plantões: 14

Processo N.: 359142/2020

Nome: (118371/1) ISABEL CRISTINA DE MOURA  
 Cargo/Função: (4946) PROFIS TEC NIV MEDIO SERV SAUDE SUS  
 Referência: D-005 Carga Horária: 40H  
 Un. Adm: (195685) HOSP. REG. DE RONDONOPOLIS IRMÃELZA GIOVANELLA  
 A Partir de: 01/06/2020 Até30/06/2020  
 Qtde Plantões: 13

Processo N.: 336428/2020

Nome: (281348/2) ISTEMA MOREIRA ALMEIDA  
 Cargo/Função: (12036) NIVEL SUPERIOR ASSISTENCIAL  
 Referência: 000 Carga Horária: 40H  
 Un. Adm: (195685) HOSP. REG. DE RONDONOPOLIS IRMÃELZA GIOVANELLA  
 A Partir de: 01/05/2020 Até31/05/2020  
 Qtde Plantões: 14

Processo N.: 354431/2020

Nome: (120036/1) IVONE SILVA SOUZA UTIDA  
 Cargo/Função: (4946) PROFIS TEC NIV MEDIO SERV SAUDE SUS  
 Referência: D-006 Carga Horária: 40H  
 Un. Adm: (195685) HOSP. REG. DE RONDONOPOLIS IRMÃELZA GIOVANELLA  
 A Partir de: 01/05/2020 Até31/05/2020  
 Qtde Plantões: 14

Processo N.: 354453/2020

Nome: (95484/2) IVONETE NUNES DE MATOS  
 Cargo/Função: (4989) PROFIS APOIO SERV SAUDE SUS  
 Referência: D-005 Carga Horária: 40H  
 Un. Adm: (195685) HOSP. REG. DE RONDONOPOLIS IRMÃELZA GIOVANELLA  
 A Partir de: 01/05/2020 Até31/05/2020  
 Qtde Plantões: 13

Processo N.: 343051/2020

Nome: (95193/1) IZANA FIGUEREDO MAGALHAES CABECAS  
 Cargo/Função: (4912) PROFIS TEC NIV SUPERIOR SERV SAUDE SUS  
 Referência: D-006 Carga Horária: 30H  
 Un. Adm: (195685) HOSP. REG. DE RONDONOPOLIS IRMÃELZA GIOVANELLA  
 A Partir de: 01/05/2020 Até31/05/2020  
 Qtde Plantões: 10

Processo N.: 379590/2020

Nome: (299820/1) JACK STEPHERSON BARBOSA PINHEIRO  
 Cargo/Função: (12042) NIVEL SUPERIOR ADMINISTRATIVO  
 Referência: 000 Carga Horária: 40H  
 Un. Adm: (195758) HOSP. ESTADUAL LOUSITE FERREIRA DA SILVA  
 A Partir de: 01/09/2020 Até30/09/2020  
 Qtde Plantões: 14



Processo N.: 446067/2020  
 Nome: (121229/5) JANAINA LUCAS DA COSTA  
 Cargo/Função: (12036) NIVEL SUPERIOR ASSISTENCIAL  
 Referência: 000 Carga Horária: 40H  
 Un. Adm: (197041) COORD. DO SERV. DE ATEND. MOVEL DE URGENCIA - SAMU  
 A Partir de: 01/10/2020 Até31/10/2020  
 Qtde Plantões: 14

Processo N.: 424253/2020  
 Nome: (83058/4) JANIMAR ARAUJO GOMES CARVALHO  
 Cargo/Função: (12036) NIVEL SUPERIOR ASSISTENCIAL  
 Referência: 000 Carga Horária: 40H  
 Un. Adm: (118710) UNID.ESPEC. DE CONTR. MOVIMENTACAO DE PESSOAL  
 A Partir de: 01/10/2020 Até31/10/2020  
 Qtde Plantões: 12

Processo N.: 336428/2020  
 Nome: (296204/1) JAQUELINE BARBOSA DE OLIVEIRA  
 Cargo/Função: (12036) NIVEL SUPERIOR ASSISTENCIAL  
 Referência: 000 Carga Horária: 40H  
 Un. Adm: (195685) HOSP. REG. DE RONDONOPOLIS IRMÂELZA GIOVANELLA  
 A Partir de: 01/05/2020 Até31/05/2020  
 Qtde Plantões: 13

Processo N.: 424253/2020  
 Nome: (294902/1) JASME PALARIM DO NASCIMENTO  
 Cargo/Função: (12036) NIVEL SUPERIOR ASSISTENCIAL  
 Referência: 000 Carga Horária: 40H  
 Un. Adm: (118710) UNID.ESPEC. DE CONTR. MOVIMENTACAO DE PESSOAL  
 A Partir de: 01/10/2020 Até31/10/2020  
 Qtde Plantões: 14

Processo N.: 446067/2020  
 Nome: (86609/7) JEAN CARLOS PEREIRA DA SILVA  
 Cargo/Função: (12036) NIVEL SUPERIOR ASSISTENCIAL  
 Referência: 000 Carga Horária: 40H  
 Un. Adm: (197041) COORD. DO SERV. DE ATEND. MOVEL DE URGENCIA - SAMU  
 A Partir de: 01/10/2020 Até31/10/2020  
 Qtde Plantões: 14

Processo N.: 428393/2020  
 Nome: (295532/1) JEAN CONCEICAO SANTANA  
 Cargo/Função: (12054) CONDUTOR DE AMBULANCIA  
 Referência: 000 Carga Horária: 40H  
 Un. Adm: (118710) UNID.ESPEC. DE CONTR. MOVIMENTACAO DE PESSOAL  
 A Partir de: 01/10/2020 Até31/10/2020  
 Qtde Plantões: 14

Processo N.: 432007/2020  
 Nome: (263009/7) JESSICA CRISTINA DE LIMA RODRIGUES  
 Cargo/Função: (12044) NIVEL MEDIO ADMINISTRATIVO  
 Referência: 000 Carga Horária: 40H  
 Un. Adm: (118710) UNID.ESPEC. DE CONTR. MOVIMENTACAO DE PESSOAL  
 A Partir de: 01/08/2020 Até31/08/2020  
 Qtde Plantões: 14

Processo N.: 302994/2020  
 Nome: (281134/2) JHONATA APARECIDO LIBARDI  
 Cargo/Função: (12046) NIVEL FUNDAMENTAL ADMINISTRATIVO  
 Referência: 000 Carga Horária: 40H  
 Un. Adm: (195731) HOSP REG DE ALTA FLORESTA ALBERT SABIN  
 A Partir de: 01/07/2020 Até31/07/2020  
 Qtde Plantões: 11

Processo N.: 379590/2020  
 Nome: (111786/4) JOAO MESSIAS MARTINS SANTOS  
 Cargo/Função: (12036) NIVEL SUPERIOR ASSISTENCIAL  
 Referência: 000 Carga Horária: 40H  
 Un. Adm: (195758) HOSP. ESTADUAL LOUSITE FERREIRA DA SILVA  
 A Partir de: 01/09/2020 Até30/09/2020  
 Qtde Plantões: 14

Processo N.: 303111/2020  
 Nome: (296111/1) JOEL LOUBACK  
 Cargo/Função: (12036) NIVEL SUPERIOR ASSISTENCIAL  
 Referência: 000 Carga Horária: 40H  
 Un. Adm: (195731) HOSP REG DE ALTA FLORESTA ALBERT SABIN  
 A Partir de: 01/07/2020 Até31/07/2020  
 Qtde Plantões: 8

Processo N.: 359001/2020  
 Nome: (291652/2) JOELISE MENEZES DE ARRUDA FARIA  
 Cargo/Função: (12036) NIVEL SUPERIOR ASSISTENCIAL  
 Referência: 000 Carga Horária: 30H  
 Un. Adm: (195685) HOSP. REG. DE RONDONOPOLIS IRMÂELZA GIOVANELLA  
 A Partir de: 01/06/2020 Até30/06/2020  
 Qtde Plantões: 10

Processo N.: 356303/2020  
 Nome: (60940/7) JOELY SANDRA SANTOS KLIMASCHEWSK  
 Cargo/Função: (4912) PROFIS TEC NIV SUPERIOR SERV SAUDE SUS  
 Referência: D-006 Carga Horária: 40H  
 Un. Adm: (195685) HOSP. REG. DE RONDONOPOLIS IRMÂELZA GIOVANELLA  
 A Partir de: 01/06/2020 Até30/06/2020  
 Qtde Plantões: 12

Processo N.: 302994/2020  
 Nome: (281313/2) JONATAN DA SILVA LIMA  
 Cargo/Função: (12046) NIVEL FUNDAMENTAL ADMINISTRATIVO  
 Referência: 000 Carga Horária: 40H  
 Un. Adm: (195731) HOSP REG DE ALTA FLORESTA ALBERT SABIN  
 A Partir de: 01/07/2020 Até31/07/2020  
 Qtde Plantões: 14

Processo N.: 428393/2020  
 Nome: (299469/1) JONATHAN GOMES DE OLIVEIRA  
 Cargo/Função: (12054) CONDUTOR DE AMBULANCIA  
 Referência: 000 Carga Horária: 40H  
 Un. Adm: (118710) UNID.ESPEC. DE CONTR. MOVIMENTACAO DE PESSOAL  
 A Partir de: 01/10/2020 Até31/10/2020  
 Qtde Plantões: 14

Processo N.: 376432/2020  
 Nome: (96510/2) JONY DE JESUS PINHEIRO  
 Cargo/Função: (4912) PROFIS TEC NIV SUPERIOR SERV SAUDE SUS  
 Referência: D-006 Carga Horária: 40H  
 Un. Adm: (118710) UNID.ESPEC. DE CONTR. MOVIMENTACAO DE PESSOAL  
 A Partir de: 01/09/2020 Até30/09/2020  
 Qtde Plantões: 14

Processo N.: 379590/2020  
 Nome: (281615/2) JOSE ANTONIO MORAES LIMA  
 Cargo/Função: (12042) NIVEL SUPERIOR ADMINISTRATIVO  
 Referência: 000 Carga Horária: 40H  
 Un. Adm: (195758) HOSP. ESTADUAL LOUSITE FERREIRA DA SILVA  
 A Partir de: 01/09/2020 Até30/09/2020  
 Qtde Plantões: 14

Processo N.: 336497/2020  
 Nome: (218311/5) JOSE CARLOS DOS SANTOS  
 Cargo/Função: (12038) NIVEL TECNICO ASSISTENCIAL  
 Referência: 000 Carga Horária: 40H  
 Un. Adm: (195685) HOSP. REG. DE RONDONOPOLIS IRMÂELZA GIOVANELLA  
 A Partir de: 01/05/2020 Até31/05/2020  
 Qtde Plantões: 13

Processo N.: 446067/2020  
 Nome: (232590/3) JOSE CARLOS SOARES PEREIRA  
 Cargo/Função: (12036) NIVEL SUPERIOR ASSISTENCIAL  
 Referência: 000 Carga Horária: 40H  
 Un. Adm: (197041) COORD. DO SERV. DE ATEND. MOVEL DE URGENCIA - SAMU  
 A Partir de: 01/10/2020 Até31/10/2020  
 Qtde Plantões: 13

Processo N.: 424253/2020  
 Nome: (294839/1) JOSE FREITAS DOS SANTOS  
 Cargo/Função: (12036) NIVEL SUPERIOR ASSISTENCIAL  
 Referência: 000 Carga Horária: 40H  
 Un. Adm: (118710) UNID.ESPEC. DE CONTR. MOVIMENTACAO DE PESSOAL  
 A Partir de: 01/10/2020 Até31/10/2020  
 Qtde Plantões: 13

Processo N.: 356422/2020  
 Nome: (95461/1) JOSE LUIS SOUZA GUIMARAES  
 Cargo/Função: (4946) PROFIS TEC NIV MEDIO SERV SAUDE SUS  
 Referência: D-006 Carga Horária: 40H  
 Un. Adm: (195685) HOSP. REG. DE RONDONOPOLIS IRMÂELZA GIOVANELLA  
 A Partir de: 01/06/2020 Até30/06/2020  
 Qtde Plantões: 14

Processo N.: 424253/2020  
 Nome: (113096/2) JOSELIA NUNES FERREIRA  
 Cargo/Função: (12036) NIVEL SUPERIOR ASSISTENCIAL  
 Referência: 000 Carga Horária: 40H  
 Un. Adm: (118710) UNID.ESPEC. DE CONTR. MOVIMENTACAO DE PESSOAL  
 A Partir de: 01/10/2020 Até31/10/2020  
 Qtde Plantões: 1

Processo N.: 446067/2020  
 Nome: (110028/3) JOSIANE VALERIA BARROS DA CUNHA  
 Cargo/Função: (4912) PROFIS TEC NIV SUPERIOR SERV SAUDE SUS  
 Referência: D-006 Carga Horária: 30H  
 Un. Adm: (152218) GER. DE ENFERMAGEM DO SAMU  
 A Partir de: 01/10/2020 Até31/10/2020  
 Qtde Plantões: 10

Processo N.: 336428/2020  
 Nome: (293887/1) JUAREZ ANJOLETO  
 Cargo/Função: (12036) NIVEL SUPERIOR ASSISTENCIAL  
 Referência: 000 Carga Horária: 40H  
 Un. Adm: (195685) HOSP. REG. DE RONDONOPOLIS IRMÂELZA GIOVANELLA  
 A Partir de: 01/05/2020 Até31/05/2020  
 Qtde Plantões: 9

Processo N.: 303143/2020  
 Nome: (281856/2) JUCELIA MARIA DE OLIVEIRA  
 Cargo/Função: (12040) NIVEL AUXILIAR ASSISTENCIAL  
 Referência: 000 Carga Horária: 40H  
 Un. Adm: (195731) HOSP REG DE ALTA FLORESTA ALBERT SABIN  
 A Partir de: 01/07/2020 Até31/07/2020  
 Qtde Plantões: 14

Processo N.: 354480/2020  
 Nome: (296929/1) JULIANA KELLY HASHIMOTO  
 Cargo/Função: (12036) NIVEL SUPERIOR ASSISTENCIAL  
 Referência: 000 Carga Horária: 40H  
 Un. Adm: (195740) HOSP. REG. DE SINOP  
 A Partir de: 01/05/2020 Até31/05/2020  
 Qtde Plantões: 14

Processo N.: 343052/2020  
 Nome: (118857/1) JULIANA SANTOS BRAGA  
 Cargo/Função: (4912) PROFIS TEC NIV SUPERIOR SERV SAUDE SUS  
 Referência: C-004 Carga Horária: 30H  
 Un. Adm: (195685) HOSP. REG. DE RONDONOPOLIS IRMÂELZA GIOVANELLA  
 A Partir de: 01/05/2020 Até31/05/2020  
 Qtde Plantões: 9

Processo N.: 446067/2020  
 Nome: (132958/3) JUNIOR CESAR GONCALVES FIGUEIREDO  
 Cargo/Função: (12036) NIVEL SUPERIOR ASSISTENCIAL  
 Referência: 000 Carga Horária: 40H  
 Un. Adm: (152196) COORD.DO SERVIÇO DE ATEND.MÓVEL DE URGÊNCIA DO SUS  
 A Partir de: 01/10/2020 Até31/10/2020  
 Qtde Plantões: 13

Processo N.: 379590/2020  
 Nome: (300371/1) KALITA RIBEIRO MARIANO  
 Cargo/Função: (12036) NIVEL SUPERIOR ASSISTENCIAL  
 Referência: 000 Carga Horária: 40H  
 Un. Adm: (195758) HOSP. ESTADUAL LOUSITE FERREIRA DA SILVA  
 A Partir de: 01/09/2020 Até30/09/2020  
 Qtde Plantões: 11

Processo N.: 424253/2020  
 Nome: (294887/1) KARINE ISABEL BARROS DE OLIVEIRA  
 Cargo/Função: (12036) NIVEL SUPERIOR ASSISTENCIAL  
 Referência: 000 Carga Horária: 40H  
 Un. Adm: (118710) UNID.ESPEC. DE CONTR. MOVIMENTACAO DE PESSOAL  
 A Partir de: 01/10/2020 Até31/10/2020  
 Qtde Plantões: 6

Processo N.: 343047/2020  
 Nome: (116038/1) KATIA REGINA SANTOS DE SOUZA  
 Cargo/Função: (4946) PROFIS TEC NIV MEDIO SERV SAUDE SUS  
 Referência: D-005 Carga Horária: 40H  
 Un. Adm: (195685) HOSP. REG. DE RONDONOPOLIS IRMÂELZA GIOVANELLA  
 A Partir de: 01/05/2020 Até31/05/2020  
 Qtde Plantões: 14

Processo N.: 359142/2020  
 Nome: (116038/1) KATIA REGINA SANTOS DE SOUZA  
 Cargo/Função: (4946) PROFIS TEC NIV MEDIO SERV SAUDE SUS  
 Referência: D-005 Carga Horária: 40H  
 Un. Adm: (195685) HOSP. REG. DE RONDONOPOLIS IRMÂELZA GIOVANELLA  
 A Partir de: 01/06/2020 Até30/06/2020  
 Qtde Plantões: 13

Processo N.: 379590/2020  
 Nome: (294913/1) KEILA DE ALMEIDA FRANCA  
 Cargo/Função: (12036) NIVEL SUPERIOR ASSISTENCIAL  
 Referência: 000 Carga Horária: 40H  
 Un. Adm: (195758) HOSP. ESTADUAL LOUSITE FERREIRA DA SILVA  
 A Partir de: 01/09/2020 Até30/09/2020  
 Qtde Plantões: 14

Processo N.: 441676/2020  
 Nome: (298757/1) KEILA MARCIA DE ARRUDA GORGETE  
 Cargo/Função: (12044) NIVEL MEDIO ADMINISTRATIVO  
 Referência: 000 Carga Horária: 40H  
 Un. Adm: (118710) UNID.ESPEC. DE CONTR. MOVIMENTACAO DE PESSOAL  
 A Partir de: 01/07/2020 Até31/07/2020  
 Qtde Plantões: 9

Processo N.: 424229/2020  
 Nome: (295472/1) KETHRYNN SUSANNE ALMEIDA FERRAZ TOTTI  
 Cargo/Função: (12036) NIVEL SUPERIOR ASSISTENCIAL  
 Referência: 000 Carga Horária: 40H  
 Un. Adm: (118710) UNID.ESPEC. DE CONTR. MOVIMENTACAO DE PESSOAL  
 A Partir de: 01/10/2020 Até31/10/2020  
 Qtde Plantões: 14

Processo N.: 379590/2020  
 Nome: (300358/1) LAIS VELASCO DO SANTOS  
 Cargo/Função: (12036) NIVEL SUPERIOR ASSISTENCIAL  
 Referência: 000 Carga Horária: 40H  
 Un. Adm: (195758) HOSP. ESTADUAL LOUSITE FERREIRA DA SILVA  
 A Partir de: 01/09/2020 Até30/09/2020  
 Qtde Plantões: 14

Processo N.: 336428/2020  
 Nome: (293894/1) LARISSA TAVARES DA SILVA  
 Cargo/Função: (12036) NIVEL SUPERIOR ASSISTENCIAL  
 Referência: 000 Carga Horária: 40H  
 Un. Adm: (195685) HOSP. REG. DE RONDONOPOLIS IRMÂELZA GIOVANELLA  
 A Partir de: 01/05/2020 Até31/05/2020  
 Qtde Plantões: 13

Processo N.: 446067/2020  
 Nome: (252880/5) LAURA AUXILIADORA LISBOA SIQUEIRA  
 Cargo/Função: (12036) NIVEL SUPERIOR ASSISTENCIAL  
 Referência: 000 Carga Horária: 40H  
 Un. Adm: (197041) COORD. DO SERV. DE ATEND. MOVEL DE URGENCIA - SAMU  
 A Partir de: 01/10/2020 Até31/10/2020  
 Qtde Plantões: 13

Processo N.: 343053/2020  
 Nome: (120074/1) LAURA CLARICE CORREA DA COSTA  
 Cargo/Função: (4912) PROFIS TEC NIV SUPERIOR SERV SAUDE SUS  
 Referência: B-006 Carga Horária: 30H  
 Un. Adm: (195685) HOSP. REG. DE RONDONOPOLIS IRMÂELZA GIOVANELLA  
 A Partir de: 01/05/2020 Até31/05/2020  
 Qtde Plantões: 10

Processo N.: 359399/2020  
 Nome: (120074/1) LAURA CLARICE CORREA DA COSTA  
 Cargo/Função: (4912) PROFIS TEC NIV SUPERIOR SERV SAUDE SUS  
 Referência: B-006 Carga Horária: 30H  
 Un. Adm: (195685) HOSP. REG. DE RONDONOPOLIS IRMÂELZA GIOVANELLA  
 A Partir de: 01/06/2020 Até30/06/2020  
 Qtde Plantões: 10

Processo N.: 405525/2020  
 Nome: (49245/2) LAURA ELENA FIGUEIREDO GUIMARAES  
 Cargo/Função: (4912) PROFIS TEC NIV SUPERIOR SERV SAUDE SUS  
 Referência: B-004 Carga Horária: 30H  
 Un. Adm: (195758) HOSP. ESTADUAL LOUSITE FERREIRA DA SILVA  
 A Partir de: 01/07/2020 Até31/07/2020  
 Qtde Plantões: 1

Processo N.: 379590/2020  
 Nome: (297174/1) LAURA FABIENE DE DEUS PROENCA  
 Cargo/Função: (12036) NIVEL SUPERIOR ASSISTENCIAL  
 Referência: 000 Carga Horária: 40H  
 Un. Adm: (195758) HOSP. ESTADUAL LOUSITE FERREIRA DA SILVA  
 A Partir de: 01/09/2020 Até30/09/2020  
 Qtde Plantões: 9

Processo N.: 306089/2020  
 Nome: (281378/3) LEANDRO RODRIGUES JABOINSKI  
 Cargo/Função: (12038) NIVEL TECNICO ASSISTENCIAL  
 Referência: 000 Carga Horária: 40H  
 Un. Adm: (195731) HOSP REG DE ALTA FLORESTA ALBERT SABIN  
 A Partir de: 01/07/2020 Até31/07/2020  
 Qtde Plantões: 14

Processo N.: 424253/2020  
 Nome: (294881/1) LEDINAMAR SIMOES GARCIA  
 Cargo/Função: (12036) NIVEL SUPERIOR ASSISTENCIAL  
 Referência: 000 Carga Horária: 40H  
 Un. Adm: (118710) UNID.ESPEC. DE CONTR. MOVIMENTACAO DE PESSOAL  
 A Partir de: 01/10/2020 Até31/10/2020  
 Qtde Plantões: 14

Processo N.: 343047/2020  
 Nome: (120300/1) LEIDE GONCALVES MOREIRA  
 Cargo/Função: (4946) PROFIS TEC NIV MEDIO SERV SAUDE SUS  
 Referência: D-004 Carga Horária: 40H  
 Un. Adm: (195685) HOSP. REG. DE RONDONOPOLIS IRMÂELZA GIOVANELLA  
 A Partir de: 01/05/2020 Até31/05/2020  
 Qtde Plantões: 13

Processo N.: 359142/2020  
 Nome: (120300/1) LEIDE GONCALVES MOREIRA  
 Cargo/Função: (4946) PROFIS TEC NIV MEDIO SERV SAUDE SUS  
 Referência: D-004 Carga Horária: 40H  
 Un. Adm: (195685) HOSP. REG. DE RONDONOPOLIS IRMÂELZA GIOVANELLA  
 A Partir de: 01/06/2020 Até30/06/2020  
 Qtde Plantões: 13

Processo N.: 336428/2020  
 Nome: (292298/2) LEIDE MAURA DA SILVA MOREIRA  
 Cargo/Função: (12036) NIVEL SUPERIOR ASSISTENCIAL  
 Referência: 000 Carga Horária: 40H  
 Un. Adm: (195685) HOSP. REG. DE RONDONOPOLIS IRMÂELZA GIOVANELLA  
 A Partir de: 01/05/2020 Até31/05/2020  
 Qtde Plantões: 13

Processo N.: 335867/2020  
 Nome: (118912/1) LEILA PEREIRA BASILIO  
 Cargo/Função: (4946) PROFIS TEC NIV MEDIO SERV SAUDE SUS  
 Referência: D-005 Carga Horária: 40H  
 Un. Adm: (195685) HOSP. REG. DE RONDONOPOLIS IRMÂELZA GIOVANELLA  
 A Partir de: 01/05/2020 Até31/05/2020  
 Qtde Plantões: 13

Processo N.: 356234/2020  
 Nome: (118912/1) LEILA PEREIRA BASILIO  
 Cargo/Função: (4946) PROFIS TEC NIV MEDIO SERV SAUDE SUS  
 Referência: D-005 Carga Horária: 40H  
 Un. Adm: (195685) HOSP. REG. DE RONDONOPOLIS IRMÂELZA GIOVANELLA  
 A Partir de: 01/06/2020 Até30/06/2020  
 Qtde Plantões: 14

Processo N.: 335867/2020  
 Nome: (118894/1) LEONILDA DE SOUZA  
 Cargo/Função: (4946) PROFIS TEC NIV MEDIO SERV SAUDE SUS  
 Referência: D-006 Carga Horária: 40H  
 Un. Adm: (195685) HOSP. REG. DE RONDONOPOLIS IRMÂELZA GIOVANELLA  
 A Partir de: 01/05/2020 Até31/05/2020  
 Qtde Plantões: 13

Processo N.: 356234/2020  
 Nome: (118894/1) LEONILDA DE SOUZA  
 Cargo/Função: (4946) PROFIS TEC NIV MEDIO SERV SAUDE SUS  
 Referência: D-006 Carga Horária: 40H  
 Un. Adm: (195685) HOSP. REG. DE RONDONOPOLIS IRMÂELZA GIOVANELLA  
 A Partir de: 01/06/2020 Até30/06/2020  
 Qtde Plantões: 13

Processo N.: 428409/2020  
 Nome: (297028/1) LETICIA PORTELA BRUNO DA SILVA  
 Cargo/Função: (12036) NIVEL SUPERIOR ASSISTENCIAL  
 Referência: 000 Carga Horária: 40H  
 Un. Adm: (118710) UNID.ESPEC. DE CONTR. MOVIMENTACAO DE PESSOAL  
 A Partir de: 01/10/2020 Até31/10/2020  
 Qtde Plantões: 14

Processo N.: 446067/2020  
 Nome: (288001/2) LIDIANE DA SILVA PARDO  
 Cargo/Função: (12036) NIVEL SUPERIOR ASSISTENCIAL  
 Referência: 000 Carga Horária: 40H  
 Un. Adm: (152196) COORD.DO SERVIÇO DE ATEND.MÓVEL DE URGÊNCIA DO SUS  
 A Partir de: 01/10/2020 Até31/10/2020  
 Qtde Plantões: 14

Processo N.: 446067/2020

Nome: (90505/3) LIGIA CRISTIANE ARFELI  
 Cargo/Função: (4912) PROFIS TEC NIV SUPERIOR SERV SAUDE SUS  
 Referência: D-007 Carga Horária: 30H  
 Un. Adm: (197033) SUPERINT. DE REG. DE URG. E EMERGENCIA  
 A Partir de: 01/10/2020 Até31/10/2020  
 Qtde Plantões: 6

Processo N.: 424253/2020

Nome: (299311/1) LILIANE PAZ GONCALVES  
 Cargo/Função: (12036) NIVEL SUPERIOR ASSISTENCIAL  
 Referência: 000 Carga Horária: 40H  
 Un. Adm: (118710) UNID.ESPEC. DE CONTR. MOVIMENTACAO DE PESSOAL  
 A Partir de: 01/10/2020 Até31/10/2020  
 Qtde Plantões: 14

Processo N.: 335867/2020

Nome: (118380/1) LINDALVA ALCANTARA REZENDE  
 Cargo/Função: (4946) PROFIS TEC NIV MEDIO SERV SAUDE SUS  
 Referência: D-006 Carga Horária: 40H  
 Un. Adm: (195685) HOSP. REG. DE RONDONOPOLIS IRMÃELZA GIOVANELLA  
 A Partir de: 01/05/2020 Até31/05/2020  
 Qtde Plantões: 13

Processo N.: 356234/2020

Nome: (118380/1) LINDALVA ALCANTARA REZENDE  
 Cargo/Função: (4946) PROFIS TEC NIV MEDIO SERV SAUDE SUS  
 Referência: D-006 Carga Horária: 40H  
 Un. Adm: (195685) HOSP. REG. DE RONDONOPOLIS IRMÃELZA GIOVANELLA  
 A Partir de: 01/06/2020 Até30/06/2020  
 Qtde Plantões: 13

Processo N.: 343054/2020

Nome: (95502/1) LINDOBERG JOSE DE SOUZA  
 Cargo/Função: (4912) PROFIS TEC NIV SUPERIOR SERV SAUDE SUS  
 Referência: D-007 Carga Horária: 40H  
 Un. Adm: (195685) HOSP. REG. DE RONDONOPOLIS IRMÃELZA GIOVANELLA  
 A Partir de: 01/05/2020 Até31/05/2020  
 Qtde Plantões: 14

Processo N.: 359453/2020

Nome: (95502/1) LINDOBERG JOSE DE SOUZA  
 Cargo/Função: (4912) PROFIS TEC NIV SUPERIOR SERV SAUDE SUS  
 Referência: D-007 Carga Horária: 40H  
 Un. Adm: (195685) HOSP. REG. DE RONDONOPOLIS IRMÃELZA GIOVANELLA  
 A Partir de: 01/06/2020 Até30/06/2020  
 Qtde Plantões: 13

Processo N.: 424253/2020

Nome: (299501/1) LIRIA SIMONE ESSI  
 Cargo/Função: (12036) NIVEL SUPERIOR ASSISTENCIAL  
 Referência: 000 Carga Horária: 40H  
 Un. Adm: (118710) UNID.ESPEC. DE CONTR. MOVIMENTACAO DE PESSOAL  
 A Partir de: 01/10/2020 Até31/10/2020  
 Qtde Plantões: 13

Processo N.: 446067/2020

Nome: (289563/2) LIVIA MARA BORGES NOHAMA  
 Cargo/Função: (12036) NIVEL SUPERIOR ASSISTENCIAL  
 Referência: 000 Carga Horária: 40H  
 Un. Adm: (197041) COORD. DO SERV. DE ATEND. MOVEL DE URGENCIA - SAMU  
 A Partir de: 01/10/2020 Até31/10/2020  
 Qtde Plantões: 14

Processo N.: 410589/2020

Nome: (299675/1) LOUISE FERNANDA DA SILVA CAMPOS GORGETE  
 Cargo/Função: (12036) NIVEL SUPERIOR ASSISTENCIAL  
 Referência: 000 Carga Horária: 40H  
 Un. Adm: (118710) UNID.ESPEC. DE CONTR. MOVIMENTACAO DE PESSOAL  
 A Partir de: 01/08/2020 Até31/08/2020  
 Qtde Plantões: 12

Processo N.: 424253/2020

Nome: (299675/1) LOUISE FERNANDA DA SILVA CAMPOS GORGETE  
 Cargo/Função: (12036) NIVEL SUPERIOR ASSISTENCIAL  
 Referência: 000 Carga Horária: 40H  
 Un. Adm: (118710) UNID.ESPEC. DE CONTR. MOVIMENTACAO DE PESSOAL  
 A Partir de: 01/10/2020 Até31/10/2020  
 Qtde Plantões: 13

Processo N.: 359001/2020

Nome: (291644/2) LUANA VICENTE  
 Cargo/Função: (12036) NIVEL SUPERIOR ASSISTENCIAL  
 Referência: 000 Carga Horária: 30H  
 Un. Adm: (195685) HOSP. REG. DE RONDONOPOLIS IRMÃELZA GIOVANELLA  
 A Partir de: 01/06/2020 Até30/06/2020  
 Qtde Plantões: 10

Processo N.: 428409/2020

Nome: (299663/1) LUCAS ALMEIDA DAS CHAGAS  
 Cargo/Função: (12036) NIVEL SUPERIOR ASSISTENCIAL  
 Referência: 000 Carga Horária: 40H  
 Un. Adm: (118710) UNID.ESPEC. DE CONTR. MOVIMENTACAO DE PESSOAL  
 A Partir de: 01/10/2020 Até31/10/2020  
 Qtde Plantões: 14

Processo N.: 451673/2020

Nome: (299760/1) LUCAS MENEZES SERBIJA  
 Cargo/Função: (12044) NIVEL MEDIO ADMINISTRATIVO  
 Referência: 000 Carga Horária: 40H  
 Un. Adm: (136557) DIR. DO LAB. CENT. DE SAUDE PUB. DO ESTADO DE MT  
 A Partir de: 01/09/2020 Até30/09/2020  
 Qtde Plantões: 2

Processo N.: 356180/2020

Nome: (66642/2) LUCIA MARIA DE MELO  
 Cargo/Função: (4946) PROFIS TEC NIV MEDIO SERV SAUDE SUS  
 Referência: D-007 Carga Horária: 40H  
 Un. Adm: (195685) HOSP. REG. DE RONDONOPOLIS IRMÃELZA GIOVANELLA  
 A Partir de: 01/06/2020 Até30/06/2020  
 Qtde Plantões: 9

Processo N.: 446067/2020

Nome: (106888/1) LUCIELE FERNANDA BENIN  
 Cargo/Função: (4912) PROFIS TEC NIV SUPERIOR SERV SAUDE SUS  
 Referência: C-006 Carga Horária: 40H  
 Un. Adm: (152218) GER. DE ENFERMAGEM DO SAMU  
 A Partir de: 01/10/2020 Até31/10/2020  
 Qtde Plantões: 13

Processo N.: 356180/2020

Nome: (68598/2) LUCIMAR RIBEIRO BUENO  
 Cargo/Função: (4946) PROFIS TEC NIV MEDIO SERV SAUDE SUS  
 Referência: D-006 Carga Horária: 40H  
 Un. Adm: (195685) HOSP. REG. DE RONDONOPOLIS IRMÃELZA GIOVANELLA  
 A Partir de: 01/06/2020 Até30/06/2020  
 Qtde Plantões: 10

Processo N.: 379590/2020

Nome: (298543/1) LUCIMARA MENDES DA SILVA CRUZ  
 Cargo/Função: (12036) NIVEL SUPERIOR ASSISTENCIAL  
 Referência: 000 Carga Horária: 40H  
 Un. Adm: (195758) HOSP. ESTADUAL LOUSITE FERREIRA DA SILVA  
 A Partir de: 01/09/2020 Até30/09/2020  
 Qtde Plantões: 14

Processo N.: 446067/2020

Nome: (299942/1) MARCELA BATISTA DE LIMA  
 Cargo/Função: (12036) NIVEL SUPERIOR ASSISTENCIAL  
 Referência: 000 Carga Horária: 40H  
 Un. Adm: (197041) COORD. DO SERV. DE ATEND. MOVEL DE URGENCIA - SAMU  
 A Partir de: 01/10/2020 Até31/10/2020  
 Qtde Plantões: 14

Processo N.: 336497/2020

Nome: (227758/3) MARCELLO PIMENTEL PERES  
 Cargo/Função: (12038) NIVEL TECNICO ASSISTENCIAL  
 Referência: 000 Carga Horária: 40H  
 Un. Adm: (195685) HOSP. REG. DE RONDONOPOLIS IRMÃELZA GIOVANELLA  
 A Partir de: 01/05/2020 Até31/05/2020  
 Qtde Plantões: 13

Processo N.: 343047/2020

Nome: (117551/1) MARCIA ALVES DE OLIVEIRA  
 Cargo/Função: (4946) PROFIS TEC NIV MEDIO SERV SAUDE SUS  
 Referência: D-006 Carga Horária: 40H  
 Un. Adm: (195685) HOSP. REG. DE RONDONOPOLIS IRMÃELZA GIOVANELLA  
 A Partir de: 01/05/2020 Até31/05/2020  
 Qtde Plantões: 14

Processo N.: 359142/2020

Nome: (117551/1) MARCIA ALVES DE OLIVEIRA  
 Cargo/Função: (4946) PROFIS TEC NIV MEDIO SERV SAUDE SUS  
 Referência: D-006 Carga Horária: 40H  
 Un. Adm: (195685) HOSP. REG. DE RONDONOPOLIS IRMÃELZA GIOVANELLA  
 A Partir de: 01/06/2020 Até30/06/2020  
 Qtde Plantões: 13

Processo N.: 379590/2020

Nome: (297081/1) MARCIA GOMES MEIRA  
 Cargo/Função: (12036) NIVEL SUPERIOR ASSISTENCIAL  
 Referência: 000 Carga Horária: 40H  
 Un. Adm: (195758) HOSP. ESTADUAL LOUSITE FERREIRA DA SILVA  
 A Partir de: 01/09/2020 Até30/09/2020  
 Qtde Plantões: 14

Processo N.: 359001/2020

Nome: (299115/1) MARCIELY ROANA NOGUEIRA BISPO  
 Cargo/Função: (12036) NIVEL SUPERIOR ASSISTENCIAL  
 Referência: 000 Carga Horária: 30H  
 Un. Adm: (195685) HOSP. REG. DE RONDONOPOLIS IRMÃELZA GIOVANELLA  
 A Partir de: 01/06/2020 Até30/06/2020  
 Qtde Plantões: 10

Processo N.: 356180/2020

Nome: (115762/1) MARCO ANTONIO ARAUJO CASTELHANO  
 Cargo/Função: (4946) PROFIS TEC NIV MEDIO SERV SAUDE SUS  
 Referência: D-006 Carga Horária: 40H  
 Un. Adm: (195685) HOSP. REG. DE RONDONOPOLIS IRMÃELZA GIOVANELLA  
 A Partir de: 01/06/2020 Até30/06/2020  
 Qtde Plantões: 13

Processo N.: 302994/2020

Nome: (281305/2) MARCOS PATRICIO LOPES  
 Cargo/Função: (12046) NIVEL FUNDAMENTAL ADMINISTRATIVO  
 Referência: 000 Carga Horária: 40H  
 Un. Adm: (195731) HOSP REG DE ALTA FLORESTA ALBERT SABIN  
 A Partir de: 01/07/2020 Até31/07/2020  
 Qtde Plantões: 14

Processo N.: 379590/2020

Nome: (281586/2) MARIA ADIMAR PEREIRA DA SILVA  
 Cargo/Função: (12036) NIVEL SUPERIOR ASSISTENCIAL  
 Referência: 000 Carga Horária: 40H  
 Un. Adm: (195758) HOSP. ESTADUAL LOUSITE FERREIRA DA SILVA  
 A Partir de: 01/09/2020 Até30/09/2020  
 Qtde Plantões: 14

Processo N.: 359253/2020

Nome: (95360/1) MARIA AMELIA SOUZA NUNES  
 Cargo/Função: (4989) PROFIS APOIO SERV SAUDE SUS  
 Referência: D-007 Carga Horária: 40H  
 Un. Adm: (195685) HOSP. REG. DE RONDONOPOLIS IRMÃELZA GIOVANELLA  
 A Partir de: 01/06/2020 Até30/06/2020  
 Qtde Plantões: 13

Processo N.: 356180/2020

Nome: (98526/1) MARIA ANTONIA DA COSTA  
 Cargo/Função: (4946) PROFIS TEC NIV MEDIO SERV SAUDE SUS  
 Referência: D-006 Carga Horária: 40H  
 Un. Adm: (195685) HOSP. REG. DE RONDONOPOLIS IRMÃELZA GIOVANELLA  
 A Partir de: 01/06/2020 Até30/06/2020  
 Qtde Plantões: 13

Processo N.: 303143/2020

Nome: (281540/2) MARIA APARECIDA BULHAO  
 Cargo/Função: (12040) NIVEL AUXILIAR ASSISTENCIAL  
 Referência: 000 Carga Horária: 40H  
 Un. Adm: (195731) HOSP REG DE ALTA FLORESTA ALBERT SABIN  
 A Partir de: 01/07/2020 Até31/07/2020  
 Qtde Plantões: 14

Processo N.: 343056/2020

Nome: (77482/3) MARIA APARECIDA DA SILVA  
 Cargo/Função: (4946) PROFIS TEC NIV MEDIO SERV SAUDE SUS  
 Referência: D-006 Carga Horária: 40H  
 Un. Adm: (195685) HOSP. REG. DE RONDONOPOLIS IRMÃELZA GIOVANELLA  
 A Partir de: 01/05/2020 Até31/05/2020  
 Qtde Plantões: 14

Processo N.: 424229/2020

Nome: (301105/1) MARIA APARECIDA FERREIRA DA SILVA  
 Cargo/Função: (12036) NIVEL SUPERIOR ASSISTENCIAL  
 Referência: 000 Carga Horária: 30H  
 Un. Adm: (118710) UNID.ESPEC. DE CONTR. MOVIMENTACAO DE PESSOAL  
 A Partir de: 01/10/2020 Até31/10/2020  
 Qtde Plantões: 4

Processo N.: 306075/2020

Nome: (290285/2) MARIA CRISTINA DE OLIVEIRA SCHUINGUES  
 Cargo/Função: (12046) NIVEL FUNDAMENTAL ADMINISTRATIVO  
 Referência: 000 Carga Horária: 40H  
 Un. Adm: (195731) HOSP REG DE ALTA FLORESTA ALBERT SABIN  
 A Partir de: 05/07/2020 Até31/07/2020  
 Qtde Plantões: 12

Processo N.: 343047/2020

Nome: (95334/1) MARIA DA GLORIA PEREIRA FARIAS  
 Cargo/Função: (4946) PROFIS TEC NIV MEDIO SERV SAUDE SUS  
 Referência: D-007 Carga Horária: 40H  
 Un. Adm: (195685) HOSP. REG. DE RONDONOPOLIS IRMÃELZA GIOVANELLA  
 A Partir de: 01/05/2020 Até31/05/2020  
 Qtde Plantões: 14

Processo N.: 359142/2020

Nome: (95334/1) MARIA DA GLORIA PEREIRA FARIAS  
 Cargo/Função: (4946) PROFIS TEC NIV MEDIO SERV SAUDE SUS  
 Referência: D-007 Carga Horária: 40H  
 Un. Adm: (195685) HOSP. REG. DE RONDONOPOLIS IRMÃELZA GIOVANELLA  
 A Partir de: 01/06/2020 Até30/06/2020  
 Qtde Plantões: 13

Processo N.: 303224/2020

Nome: (300261/1) MARIA DE FATIMA LAURETH  
 Cargo/Função: (12046) NIVEL FUNDAMENTAL ADMINISTRATIVO  
 Referência: 000 Carga Horária: 40H  
 Un. Adm: (195731) HOSP REG DE ALTA FLORESTA ALBERT SABIN  
 A Partir de: 13/07/2020 Até31/07/2020  
 Qtde Plantões: 10

Processo N.: 303224/2020

Nome: (300330/1) MARIA DO SOCORRO DA SILVA SOARES  
 Cargo/Função: (12046) NIVEL FUNDAMENTAL ADMINISTRATIVO  
 Referência: 000 Carga Horária: 40H  
 Un. Adm: (195731) HOSP REG DE ALTA FLORESTA ALBERT SABIN  
 A Partir de: 13/07/2020 Até31/07/2020  
 Qtde Plantões: 10

Processo N.: 379590/2020

Nome: (281572/2) MARIA FATIMA DA SILVA  
 Cargo/Função: (12036) NIVEL SUPERIOR ASSISTENCIAL  
 Referência: 000 Carga Horária: 40H  
 Un. Adm: (195758) HOSP. ESTADUAL LOUSITE FERREIRA DA SILVA  
 A Partir de: 01/09/2020 Até30/09/2020  
 Qtde Plantões: 12

Processo N.: 354449/2020

Nome: (95287/1) MARIA GOMES DA CUNHA  
 Cargo/Função: (4946) PROFIS TEC NIV MEDIO SERV SAUDE SUS  
 Referência: D-007 Carga Horária: 40H  
 Un. Adm: (195685) HOSP. REG. DE RONDONOPOLIS IRMÃELZA GIOVANELLA  
 A Partir de: 01/05/2020 Até31/05/2020  
 Qtde Plantões: 14

Processo N.: 343056/2020

Nome: (95323/1) MARIA INES DE OLIVEIRA  
 Cargo/Função: (4946) PROFIS TEC NIV MEDIO SERV SAUDE SUS  
 Referência: D-007 Carga Horária: 40H  
 Un. Adm: (195685) HOSP. REG. DE RONDONOPOLIS IRMÃELZA GIOVANELLA  
 A Partir de: 01/05/2020 Até31/05/2020  
 Qtde Plantões: 14

Processo N.: 424229/2020

Nome: (298612/1) MARIA MIGUELINA ALENCASTRO CORREA  
 Cargo/Função: (12036) NIVEL SUPERIOR ASSISTENCIAL  
 Referência: 000 Carga Horária: 30H  
 Un. Adm: (118710) UNID.ESPEC. DE CONTR. MOVIMENTACAO DE PESSOAL  
 A Partir de: 01/10/2020 Até31/10/2020  
 Qtde Plantões: 4

Processo N.: 424253/2020

Nome: (295097/1) MARIANA ABURAD DE FRANCA NUNES  
 Cargo/Função: (12036) NIVEL SUPERIOR ASSISTENCIAL  
 Referência: 000 Carga Horária: 40H  
 Un. Adm: (118710) UNID.ESPEC. DE CONTR. MOVIMENTACAO DE PESSOAL  
 A Partir de: 01/10/2020 Até31/10/2020  
 Qtde Plantões: 10

Processo N.: 343046/2020

Nome: (112141/1) MARILAC CAMPOS CARVALHO  
 Cargo/Função: (4912) PROFIS TEC NIV SUPERIOR SERV SAUDE SUS  
 Referência: D-005 Carga Horária: 40H  
 Un. Adm: (195685) HOSP. REG. DE RONDONOPOLIS IRMÃELZA GIOVANELLA  
 A Partir de: 01/05/2020 Até31/05/2020  
 Qtde Plantões: 13

Processo N.: 424253/2020

Nome: (277127/2) MARILCE LUIZA DA CONCEICAO OLIVEIRA  
 Cargo/Função: (12036) NIVEL SUPERIOR ASSISTENCIAL  
 Referência: 000 Carga Horária: 40H  
 Un. Adm: (118710) UNID.ESPEC. DE CONTR. MOVIMENTACAO DE PESSOAL  
 A Partir de: 01/10/2020 Até31/10/2020  
 Qtde Plantões: 14

Processo N.: 356422/2020

Nome: (95337/1) MARILEIDE SANTANA RODRIGUES  
 Cargo/Função: (4946) PROFIS TEC NIV MEDIO SERV SAUDE SUS  
 Referência: D-006 Carga Horária: 40H  
 Un. Adm: (195685) HOSP. REG. DE RONDONOPOLIS IRMÃELZA GIOVANELLA  
 A Partir de: 01/06/2020 Até30/06/2020  
 Qtde Plantões: 14

Processo N.: 354449/2020

Nome: (118890/1) MARINALVA ALVES DE ALMEIDA  
 Cargo/Função: (4946) PROFIS TEC NIV MEDIO SERV SAUDE SUS  
 Referência: D-005 Carga Horária: 40H  
 Un. Adm: (195685) HOSP. REG. DE RONDONOPOLIS IRMÃELZA GIOVANELLA  
 A Partir de: 01/05/2020 Até31/05/2020  
 Qtde Plantões: 9

Processo N.: 446067/2020

Nome: (60170/2) MARINES CHENET  
 Cargo/Função: (4912) PROFIS TEC NIV SUPERIOR SERV SAUDE SUS  
 Referência: D-006 Carga Horária: 40H  
 Un. Adm: (152218) GER. DE ENFERMAGEM DO SAMU  
 A Partir de: 01/10/2020 Até31/10/2020  
 Qtde Plantões: 14

Processo N.: 335867/2020

Nome: (120623/1) MARIONICE BISERRA BUCELI  
 Cargo/Função: (4946) PROFIS TEC NIV MEDIO SERV SAUDE SUS  
 Referência: D-005 Carga Horária: 40H  
 Un. Adm: (195685) HOSP. REG. DE RONDONOPOLIS IRMÃELZA GIOVANELLA  
 A Partir de: 01/05/2020 Até31/05/2020  
 Qtde Plantões: 9

Processo N.: 356234/2020

Nome: (120623/1) MARIONICE BISERRA BUCELI  
 Cargo/Função: (4946) PROFIS TEC NIV MEDIO SERV SAUDE SUS  
 Referência: D-005 Carga Horária: 40H  
 Un. Adm: (195685) HOSP. REG. DE RONDONOPOLIS IRMÃELZA GIOVANELLA  
 A Partir de: 01/06/2020 Até30/06/2020  
 Qtde Plantões: 5

Processo N.: 335867/2020

Nome: (114204/2) MARLENE JESUS DE MORAES  
 Cargo/Função: (4946) PROFIS TEC NIV MEDIO SERV SAUDE SUS  
 Referência: D-006 Carga Horária: 40H  
 Un. Adm: (195685) HOSP. REG. DE RONDONOPOLIS IRMÃELZA GIOVANELLA  
 A Partir de: 01/05/2020 Até31/05/2020  
 Qtde Plantões: 9

Processo N.: 356234/2020

Nome: (114204/2) MARLENE JESUS DE MORAES  
 Cargo/Função: (4946) PROFIS TEC NIV MEDIO SERV SAUDE SUS  
 Referência: D-006 Carga Horária: 40H  
 Un. Adm: (195685) HOSP. REG. DE RONDONOPOLIS IRMÃELZA GIOVANELLA  
 A Partir de: 01/06/2020 Até30/06/2020  
 Qtde Plantões: 9

Processo N.: 335867/2020

Nome: (114167/2) MARLY TORRES DE ALMEIDA DIAS  
 Cargo/Função: (4946) PROFIS TEC NIV MEDIO SERV SAUDE SUS  
 Referência: D-006 Carga Horária: 40H  
 Un. Adm: (195685) HOSP. REG. DE RONDONOPOLIS IRMÃELZA GIOVANELLA  
 A Partir de: 01/05/2020 Até31/05/2020  
 Qtde Plantões: 13

Processo N.: 356234/2020

Nome: (114167/2) MARLY TORRES DE ALMEIDA DIAS  
 Cargo/Função: (4946) PROFIS TEC NIV MEDIO SERV SAUDE SUS  
 Referência: D-006 Carga Horária: 40H  
 Un. Adm: (195685) HOSP. REG. DE RONDONOPOLIS IRMÃELZA GIOVANELLA  
 A Partir de: 01/06/2020 Até30/06/2020  
 Qtde Plantões: 14



Processo N.: 343056/2020

Nome: (115765/1) MARY SUELY DE CARVALHO AMANCIO  
 Cargo/Função: (4946) PROFIS TEC NIV MEDIO SERV SAUDE SUS  
 Referência: D-005 Carga Horária: 40H  
 Un. Adm: (195685) HOSP. REG. DE RONDONOPOLIS IRMÂELZA GIOVANELLA  
 A Partir de: 01/05/2020 Até31/05/2020  
 Qtde Plantões: 12

Processo N.: 356450/2020

Nome: (292280/1) MATHEUS OLIVEIRA SOUZA SILVA  
 Cargo/Função: (12046) NIVEL FUNDAMENTAL ADMINISTRATIVO  
 Referência: 000 Carga Horária: 40H  
 Un. Adm: (195685) HOSP. REG. DE RONDONOPOLIS IRMÂELZA GIOVANELLA  
 A Partir de: 01/06/2020 Até30/06/2020  
 Qtde Plantões: 12

Processo N.: 379590/2020

Nome: (295315/2) MAURICIO RUFFO DE ARRUDA CAMPOS  
 Cargo/Função: (12036) NIVEL SUPERIOR ASSISTENCIAL  
 Referência: 000 Carga Horária: 40H  
 Un. Adm: (195758) HOSP. ESTADUAL LOUSITE FERREIRA DA SILVA  
 A Partir de: 01/09/2020 Até30/09/2020  
 Qtde Plantões: 14

Processo N.: 424253/2020

Nome: (298613/1) MAYARA AUXILIADORA SILVA CORREA  
 Cargo/Função: (12036) NIVEL SUPERIOR ASSISTENCIAL  
 Referência: 000 Carga Horária: 40H  
 Un. Adm: (118710) UNID.ESPEC. DE CONTR. MOVIMENTACAO DE PESSOAL  
 A Partir de: 01/10/2020 Até31/10/2020  
 Qtde Plantões: 14

Processo N.: 424253/2020

Nome: (299034/1) MICHELE MIRIAN DE SOUZA SILVA  
 Cargo/Função: (12036) NIVEL SUPERIOR ASSISTENCIAL  
 Referência: 000 Carga Horária: 40H  
 Un. Adm: (118710) UNID.ESPEC. DE CONTR. MOVIMENTACAO DE PESSOAL  
 A Partir de: 01/10/2020 Até31/10/2020  
 Qtde Plantões: 14

Processo N.: 379590/2020

Nome: (299206/1) MICHELI APARECIDA PESSIM  
 Cargo/Função: (12036) NIVEL SUPERIOR ASSISTENCIAL  
 Referência: 000 Carga Horária: 40H  
 Un. Adm: (195758) HOSP. ESTADUAL LOUSITE FERREIRA DA SILVA  
 A Partir de: 01/09/2020 Até30/09/2020  
 Qtde Plantões: 14

Processo N.: 446067/2020

Nome: (265112/3) MICHELY MAGALHAES CANTINHO CUNTO  
 Cargo/Função: (12036) NIVEL SUPERIOR ASSISTENCIAL  
 Referência: 000 Carga Horária: 40H  
 Un. Adm: (197041) COORD. DO SERV. DE ATEND. MOVEL DE URGENCIA - SAMU  
 A Partir de: 01/10/2020 Até31/10/2020  
 Qtde Plantões: 14

Processo N.: 424253/2020

Nome: (282005/2) MIGUEL CARLOS ALVES DOS SANTOS  
 Cargo/Função: (12036) NIVEL SUPERIOR ASSISTENCIAL  
 Referência: 000 Carga Horária: 40H  
 Un. Adm: (118710) UNID.ESPEC. DE CONTR. MOVIMENTACAO DE PESSOAL  
 A Partir de: 01/10/2020 Até31/10/2020  
 Qtde Plantões: 14

Processo N.: 303224/2020

Nome: (290280/2) MILENA CAROLINA FAVETTI  
 Cargo/Função: (12046) NIVEL FUNDAMENTAL ADMINISTRATIVO  
 Referência: 000 Carga Horária: 40H  
 Un. Adm: (195731) HOSP REG DE ALTA FLORESTA ALBERT SABIN  
 A Partir de: 05/07/2020 Até31/07/2020  
 Qtde Plantões: 12

Processo N.: 303373/2020

Nome: (290280/1) MILENA CAROLINA FAVETTI  
 Cargo/Função: (12046) NIVEL FUNDAMENTAL ADMINISTRATIVO  
 Referência: 000 Carga Horária: 40H  
 Un. Adm: (195731) HOSP REG DE ALTA FLORESTA ALBERT SABIN  
 A Partir de: 01/07/2020 Até04/07/2020  
 Qtde Plantões: 2

Processo N.: 354449/2020

Nome: (116905/1) MIRIAN RODRIGUES FIGUEREDO  
 Cargo/Função: (4946) PROFIS TEC NIV MEDIO SERV SAUDE SUS  
 Referência: D-006 Carga Horária: 40H  
 Un. Adm: (195685) HOSP. REG. DE RONDONOPOLIS IRMÂELZA GIOVANELLA  
 A Partir de: 01/05/2020 Até31/05/2020  
 Qtde Plantões: 13

Processo N.: 379590/2020

Nome: (281988/2) MORGANA GLAUCIA DOS SANTOS  
 Cargo/Função: (12036) NIVEL SUPERIOR ASSISTENCIAL  
 Referência: 000 Carga Horária: 40H  
 Un. Adm: (195758) HOSP. ESTADUAL LOUSITE FERREIRA DA SILVA  
 A Partir de: 01/09/2020 Até30/09/2020  
 Qtde Plantões: 14

Processo N.: 302985/2020

Nome: (281710/2) NADIA SAGGIN  
 Cargo/Função: (12036) NIVEL SUPERIOR ASSISTENCIAL  
 Referência: 000 Carga Horária: 40H  
 Un. Adm: (195731) HOSP REG DE ALTA FLORESTA ALBERT SABIN  
 A Partir de: 01/07/2020 Até31/07/2020  
 Qtde Plantões: 3

Processo N.: 354449/2020

Nome: (95305/1) NAIDA MARIA OLIVEIRA BRITO  
 Cargo/Função: (4946) PROFIS TEC NIV MEDIO SERV SAUDE SUS  
 Referência: D-007 Carga Horária: 40H  
 Un. Adm: (195685) HOSP. REG. DE RONDONOPOLIS IRMÂELZA GIOVANELLA  
 A Partir de: 01/05/2020 Até31/05/2020  
 Qtde Plantões: 7

Processo N.: 335867/2020

Nome: (120067/1) NELMA MARIA DE SOUSA  
 Cargo/Função: (4946) PROFIS TEC NIV MEDIO SERV SAUDE SUS  
 Referência: D-005 Carga Horária: 40H  
 Un. Adm: (195685) HOSP. REG. DE RONDONOPOLIS IRMÂELZA GIOVANELLA  
 A Partir de: 01/05/2020 Até31/05/2020  
 Qtde Plantões: 14

Processo N.: 356234/2020

Nome: (120067/1) NELMA MARIA DE SOUSA  
 Cargo/Função: (4946) PROFIS TEC NIV MEDIO SERV SAUDE SUS  
 Referência: D-005 Carga Horária: 40H  
 Un. Adm: (195685) HOSP. REG. DE RONDONOPOLIS IRMÂELZA GIOVANELLA  
 A Partir de: 01/06/2020 Até30/06/2020  
 Qtde Plantões: 13

Processo N.: 336428/2020

Nome: (234003/3) NELSON AUGUSTO FERREIRA PORTELA  
 Cargo/Função: (12036) NIVEL SUPERIOR ASSISTENCIAL  
 Referência: 000 Carga Horária: 40H  
 Un. Adm: (195685) HOSP. REG. DE RONDONOPOLIS IRMÂELZA GIOVANELLA  
 A Partir de: 01/05/2020 Até31/05/2020  
 Qtde Plantões: 12

Processo N.: 359185/2020

Nome: (118870/1) NILSON VIEIRA DE MORAIS  
 Cargo/Função: (4989) PROFIS APOIO SERV SAUDE SUS  
 Referência: D-006 Carga Horária: 40H  
 Un. Adm: (195685) HOSP. REG. DE RONDONOPOLIS IRMÂELZA GIOVANELLA  
 A Partir de: 01/06/2020 Até30/06/2020  
 Qtde Plantões: 13

Processo N.: 424253/2020

Nome: (297213/1) NILZA FERREIRA VIEIRA LOPES  
 Cargo/Função: (12036) NIVEL SUPERIOR ASSISTENCIAL  
 Referência: 000 Carga Horária: 40H  
 Un. Adm: (118710) UNID.ESPEC. DE CONTR. MOVIMENTACAO DE PESSOAL  
 A Partir de: 01/10/2020 Até31/10/2020  
 Qtde Plantões: 13

Processo N.: 424253/2020

Nome: (111788/3) ORLANDINA VICENTE PROENCA DE BARROS  
 Cargo/Função: (12036) NIVEL SUPERIOR ASSISTENCIAL  
 Referência: 000 Carga Horária: 40H  
 Un. Adm: (118710) UNID.ESPEC. DE CONTR. MOVIMENTACAO DE PESSOAL  
 A Partir de: 01/10/2020 Até31/10/2020  
 Qtde Plantões: 14

Processo N.: 336497/2020

Nome: (114199/5) PALMIRA APARECIDA DOS SANTOS SILVA  
 Cargo/Função: (12038) NIVEL TECNICO ASSISTENCIAL  
 Referência: 000 Carga Horária: 40H  
 Un. Adm: (195685) HOSP. REG. DE RONDONOPOLIS IRMÂELZA GIOVANELLA  
 A Partir de: 01/05/2020 Até31/05/2020  
 Qtde Plantões: 13

Processo N.: 379590/2020

Nome: (296121/1) PAMELA MARQUES MENEZES  
 Cargo/Função: (12036) NIVEL SUPERIOR ASSISTENCIAL  
 Referência: 000 Carga Horária: 40H  
 Un. Adm: (195758) HOSP. ESTADUAL LOUSITE FERREIRA DA SILVA  
 A Partir de: 01/09/2020 Até30/09/2020  
 Qtde Plantões: 14

Processo N.: 428409/2020

Nome: (297026/1) PATRICIA CARMO DOS SANTOS  
 Cargo/Função: (12036) NIVEL SUPERIOR ASSISTENCIAL  
 Referência: 000 Carga Horária: 40H  
 Un. Adm: (118710) UNID.ESPEC. DE CONTR. MOVIMENTACAO DE PESSOAL  
 A Partir de: 01/10/2020 Até31/10/2020  
 Qtde Plantões: 14

Processo N.: 446067/2020

Nome: (94982/1) PATRICIA DA SILVA FERREIRA  
 Cargo/Função: (4912) PROFIS TEC NIV SUPERIOR SERV SAUDE SUS  
 Referência: D-007 Carga Horária: 40H  
 Un. Adm: (197033) SUPERINT. DE REG. DE URG. E EMERGENCIA  
 A Partir de: 01/10/2020 Até31/10/2020  
 Qtde Plantões: 12

Processo N.: 379590/2020

Nome: (300370/1) PATRICIA SOHN DA COSTA  
 Cargo/Função: (12036) NIVEL SUPERIOR ASSISTENCIAL  
 Referência: 000 Carga Horária: 40H  
 Un. Adm: (195758) HOSP. ESTADUAL LOUSITE FERREIRA DA SILVA  
 A Partir de: 01/09/2020 Até30/09/2020  
 Qtde Plantões: 12

Processo N.: 402089/2020

Nome: (116045/1) PATRICIA TEREZINHA GONCALVES  
 Cargo/Função: (4946) PROFIS TEC NIV MEDIO SERV SAUDE SUS  
 Referência: D-006 Carga Horária: 40H  
 Un. Adm: (195685) HOSP. REG. DE RONDONOPOLIS IRMÂELZA GIOVANELLA  
 A Partir de: 01/06/2020 Até30/06/2020  
 Qtde Plantões: 13

Processo N.: 446067/2020

Nome: (115733/1) PAULO ANTONIO FERREIRA JUNIOR  
 Cargo/Função: (4912) PROFIS TEC NIV SUPERIOR SERV SAUDE SUS  
 Referência: D-005 Carga Horária: 40H  
 Un. Adm: (152218) GER. DE ENFERMAGEM DO SAMU  
 A Partir de: 01/10/2020 Até31/10/2020  
 Qtde Plantões: 13

Processo N.: 446067/2020

Nome: (87535/3) PAULO LIMA DA SILVA FILHO  
 Cargo/Função: (4912) PROFIS TEC NIV SUPERIOR SERV SAUDE SUS  
 Referência: D-006 Carga Horária: 40H  
 Un. Adm: (152218) GER. DE ENFERMAGEM DO SAMU  
 A Partir de: 01/10/2020 Até31/10/2020  
 Qtde Plantões: 12

Processo N.: 379590/2020

Nome: (291146/1) PEDRO ALVIM RUIZ  
 Cargo/Função: (12036) NIVEL SUPERIOR ASSISTENCIAL  
 Referência: 000 Carga Horária: 40H  
 Un. Adm: (195758) HOSP. ESTADUAL LOUSITE FERREIRA DA SILVA  
 A Partir de: 01/09/2020 Até30/09/2020  
 Qtde Plantões: 13

Processo N.: 424229/2020

Nome: (299315/1) PEDRO ARANTES DE ASSUNCAO  
 Cargo/Função: (12036) NIVEL SUPERIOR ASSISTENCIAL  
 Referência: 000 Carga Horária: 40H  
 Un. Adm: (118710) UNID.ESPEC. DE CONTR. MOVIMENTACAO DE PESSOAL  
 A Partir de: 01/10/2020 Até31/10/2020  
 Qtde Plantões: 14

Processo N.: 424253/2020

Nome: (299423/1) PRISCILA RODRIGUES TABOSA  
 Cargo/Função: (12036) NIVEL SUPERIOR ASSISTENCIAL  
 Referência: 000 Carga Horária: 40H  
 Un. Adm: (118710) UNID.ESPEC. DE CONTR. MOVIMENTACAO DE PESSOAL  
 A Partir de: 01/10/2020 Até14/10/2020  
 Qtde Plantões: 6

Processo N.: 428409/2020

Nome: (296802/1) PRISCYLLA VALESCA DE OLIVEIRA COSTA  
 Cargo/Função: (12036) NIVEL SUPERIOR ASSISTENCIAL  
 Referência: 000 Carga Horária: 40H  
 Un. Adm: (118710) UNID.ESPEC. DE CONTR. MOVIMENTACAO DE PESSOAL  
 A Partir de: 01/10/2020 Até31/10/2020  
 Qtde Plantões: 14

Processo N.: 446067/2020

Nome: (289346/2) RAYANE VANESSA ROZENDO DA COSTA  
 Cargo/Função: (12036) NIVEL SUPERIOR ASSISTENCIAL  
 Referência: 000 Carga Horária: 40H  
 Un. Adm: (197041) COORD. DO SERV. DE ATEND. MOVEL DE URGENCIA - SAMU  
 A Partir de: 01/10/2020 Até31/10/2020  
 Qtde Plantões: 13

Processo N.: 446067/2020

Nome: (125271/1) REGINA RITA BULHOES DE MAGALHAES  
 Cargo/Função: (4912) PROFIS TEC NIV SUPERIOR SERV SAUDE SUS  
 Referência: D-006 Carga Horária: 30H  
 Un. Adm: (152218) GER. DE ENFERMAGEM DO SAMU  
 A Partir de: 01/10/2020 Até31/10/2020  
 Qtde Plantões: 10

Processo N.: 379590/2020

Nome: (203040/2) REJANNE KELLY MOREIRA DE ROMA  
 Cargo/Função: (12036) NIVEL SUPERIOR ASSISTENCIAL  
 Referência: 000 Carga Horária: 40H  
 Un. Adm: (195758) HOSP. ESTADUAL LOUSITE FERREIRA DA SILVA  
 A Partir de: 01/09/2020 Até30/09/2020  
 Qtde Plantões: 13

Processo N.: 428409/2020

Nome: (297021/1) RHAYANNE BRUNA DE LIMA ALMEIDA  
 Cargo/Função: (12036) NIVEL SUPERIOR ASSISTENCIAL  
 Referência: 000 Carga Horária: 40H  
 Un. Adm: (118710) UNID.ESPEC. DE CONTR. MOVIMENTACAO DE PESSOAL  
 A Partir de: 01/10/2020 Até31/10/2020  
 Qtde Plantões: 10

Processo N.: 302994/2020

Nome: (296131/1) RIAN BALDUSSI LINHARES FERNANDES  
 Cargo/Função: (12046) NIVEL FUNDAMENTAL ADMINISTRATIVO  
 Referência: 000 Carga Horária: 40H  
 Un. Adm: (195731) HOSP REG DE ALTA FLORESTA ALBERT SABIN  
 A Partir de: 01/07/2020 Até31/07/2020  
 Qtde Plantões: 14

Processo N.: 379590/2020

Nome: (300164/1) ROBERTA MORAES PIMENTA  
 Cargo/Função: (12036) NIVEL SUPERIOR ASSISTENCIAL  
 Referência: 000 Carga Horária: 40H  
 Un. Adm: (195758) HOSP. ESTADUAL LOUSITE FERREIRA DA SILVA  
 A Partir de: 01/09/2020 Até30/09/2020  
 Qtde Plantões: 13

Processo N.: 446067/2020

Nome: (232547/3) RODRIGO PEREIRA COSTA  
 Cargo/Função: (12036) NIVEL SUPERIOR ASSISTENCIAL  
 Referência: 000 Carga Horária: 40H  
 Un. Adm: (197041) COORD. DO SERV. DE ATEND. MOVEL DE URGENCIA - SAMU  
 A Partir de: 01/10/2020 Até31/10/2020  
 Qtde Plantões: 13

Processo N.: 441678/2020

Nome: (295386/1) RONDINEI RODRIGUES DOS SANTOS  
 Cargo/Função: (12050) NIVEL FUNDAMENTAL  
 Referência: 000 Carga Horária: 40H  
 Un. Adm: (118710) UNID.ESPEC. DE CONTR. MOVIMENTACAO DE PESSOAL  
 A Partir de: 01/02/2020 Até29/02/2020  
 Qtde Plantões: 13

Processo N.: 343043/2020

Nome: (293839/1) RONIEL FERNANDES DE JESUS  
 Cargo/Função: (12046) NIVEL FUNDAMENTAL ADMINISTRATIVO  
 Referência: 000 Carga Horária: 40H  
 Un. Adm: (195685) HOSP. REG. DE RONDONOPOLIS IRMÃELZA GIOVANELLA  
 A Partir de: 01/05/2020 Até31/05/2020  
 Qtde Plantões: 12

Processo N.: 398574/2020

Nome: (293839/1) RONIEL FERNANDES DE JESUS  
 Cargo/Função: (12046) NIVEL FUNDAMENTAL ADMINISTRATIVO  
 Referência: 000 Carga Horária: 40H  
 Un. Adm: (195685) HOSP. REG. DE RONDONOPOLIS IRMÃELZA GIOVANELLA  
 A Partir de: 01/07/2020 Até31/07/2020  
 Qtde Plantões: 3

Processo N.: 335867/2020

Nome: (114170/2) RONIVALDO ARAUJO MATIAS  
 Cargo/Função: (4946) PROFIS TEC NIV MEDIO SERV SAUDE SUS  
 Referência: D-006 Carga Horária: 40H  
 Un. Adm: (195685) HOSP. REG. DE RONDONOPOLIS IRMÃELZA GIOVANELLA  
 A Partir de: 01/05/2020 Até31/05/2020  
 Qtde Plantões: 13

Processo N.: 356234/2020

Nome: (114170/2) RONIVALDO ARAUJO MATIAS  
 Cargo/Função: (4946) PROFIS TEC NIV MEDIO SERV SAUDE SUS  
 Referência: D-006 Carga Horária: 40H  
 Un. Adm: (195685) HOSP. REG. DE RONDONOPOLIS IRMÃELZA GIOVANELLA  
 A Partir de: 01/06/2020 Até30/06/2020  
 Qtde Plantões: 12

Processo N.: 336497/2020

Nome: (291655/2) ROSANA FERREIRA DE PAIVA  
 Cargo/Função: (12038) NIVEL TECNICO ASSISTENCIAL  
 Referência: 000 Carga Horária: 40H  
 Un. Adm: (195685) HOSP. REG. DE RONDONOPOLIS IRMÃELZA GIOVANELLA  
 A Partir de: 01/05/2020 Até31/05/2020  
 Qtde Plantões: 13

Processo N.: 446067/2020

Nome: (93991/2) ROSANGELA MARQUES FIGUEIREDO IWASAKI  
 Cargo/Função: (4912) PROFIS TEC NIV SUPERIOR SERV SAUDE SUS  
 Referência: D-006 Carga Horária: 40H  
 Un. Adm: (152218) GER. DE ENFERMAGEM DO SAMU  
 A Partir de: 01/10/2020 Até31/10/2020  
 Qtde Plantões: 12

Processo N.: 446067/2020

Nome: (299912/1) ROSANGELA MIRA BARBOZA NUNES  
 Cargo/Função: (12036) NIVEL SUPERIOR ASSISTENCIAL  
 Referência: 000 Carga Horária: 40H  
 Un. Adm: (197041) COORD. DO SERV. DE ATEND. MOVEL DE URGENCIA - SAMU  
 A Partir de: 01/10/2020 Até31/10/2020  
 Qtde Plantões: 13

Processo N.: 343047/2020

Nome: (118866/1) ROSELI DA SILVA VIANA  
 Cargo/Função: (4946) PROFIS TEC NIV MEDIO SERV SAUDE SUS  
 Referência: D-006 Carga Horária: 40H  
 Un. Adm: (195685) HOSP. REG. DE RONDONOPOLIS IRMÃELZA GIOVANELLA  
 A Partir de: 01/05/2020 Até31/05/2020  
 Qtde Plantões: 13

Processo N.: 359142/2020

Nome: (118866/1) ROSELI DA SILVA VIANA  
 Cargo/Função: (4946) PROFIS TEC NIV MEDIO SERV SAUDE SUS  
 Referência: D-006 Carga Horária: 40H  
 Un. Adm: (195685) HOSP. REG. DE RONDONOPOLIS IRMÃELZA GIOVANELLA  
 A Partir de: 01/06/2020 Até30/06/2020  
 Qtde Plantões: 14

Processo N.: 446067/2020

Nome: (50185/2) ROSEMARY ROQUE BENVENUTTI  
 Cargo/Função: (4912) PROFIS TEC NIV SUPERIOR SERV SAUDE SUS  
 Referência: D-004 Carga Horária: 30H  
 Un. Adm: (152218) GER. DE ENFERMAGEM DO SAMU  
 A Partir de: 01/10/2020 Até31/10/2020  
 Qtde Plantões: 10

Processo N.: 354453/2020

Nome: (95205/1) ROSIDELMA DOS SANTOS LIMA  
 Cargo/Função: (4989) PROFIS APOIO SERV SAUDE SUS  
 Referência: D-007 Carga Horária: 40H  
 Un. Adm: (195685) HOSP. REG. DE RONDONOPOLIS IRMÃELZA GIOVANELLA  
 A Partir de: 01/05/2020 Até31/05/2020  
 Qtde Plantões: 13

Processo N.: 424253/2020

Nome: (295338/1) ROSINEIDE ALVES PEREIRA  
 Cargo/Função: (12036) NIVEL SUPERIOR ASSISTENCIAL  
 Referência: 000 Carga Horária: 40H  
 Un. Adm: (118710) UNID.ESPEC. DE CONTR. MOVIMENTACAO DE PESSOAL  
 A Partir de: 01/10/2020 Até31/10/2020  
 Qtde Plantões: 14

Processo N.: 356450/2020  
 Nome: (292276/1) ROSIRLEI FRANCISCO MARTINS  
 Cargo/Função: (12046) NIVEL FUNDAMENTAL ADMINISTRATIVO  
 Referência: 000 Carga Horária: 40H  
 Un. Adm: (195685) HOSP. REG. DE RONDONOPOLIS IRMÂELZA GIOVANELLA  
 A Partir de: 01/06/2020 Até30/06/2020  
 Qtde Plantões: 13

Processo N.: 343046/2020  
 Nome: (90607/2) ROSIVAN RAMOS DA SILVA  
 Cargo/Função: (4912) PROFIS TEC NIV SUPERIOR SERV SAUDE SUS  
 Referência: D-006 Carga Horária: 40H  
 Un. Adm: (195685) HOSP. REG. DE RONDONOPOLIS IRMÂELZA GIOVANELLA  
 A Partir de: 01/05/2020 Até31/05/2020  
 Qtde Plantões: 13

Processo N.: 354431/2020  
 Nome: (95201/1) RUBENS MORAES DOS SANTOS  
 Cargo/Função: (4946) PROFIS TEC NIV MEDIO SERV SAUDE SUS  
 Referência: D-006 Carga Horária: 40H  
 Un. Adm: (195685) HOSP. REG. DE RONDONOPOLIS IRMÂELZA GIOVANELLA  
 A Partir de: 01/05/2020 Até31/05/2020  
 Qtde Plantões: 13

Processo N.: 335867/2020  
 Nome: (95255/1) SALESTIA ALBUQUERQUE FERREIRA BARBOSA  
 Cargo/Função: (4946) PROFIS TEC NIV MEDIO SERV SAUDE SUS  
 Referência: D-007 Carga Horária: 40H  
 Un. Adm: (195685) HOSP. REG. DE RONDONOPOLIS IRMÂELZA GIOVANELLA  
 A Partir de: 01/05/2020 Até31/05/2020  
 Qtde Plantões: 9

Processo N.: 356234/2020  
 Nome: (95255/1) SALESTIA ALBUQUERQUE FERREIRA BARBOSA  
 Cargo/Função: (4946) PROFIS TEC NIV MEDIO SERV SAUDE SUS  
 Referência: D-007 Carga Horária: 40H  
 Un. Adm: (195685) HOSP. REG. DE RONDONOPOLIS IRMÂELZA GIOVANELLA  
 A Partir de: 01/06/2020 Até30/06/2020  
 Qtde Plantões: 8

Processo N.: 303224/2020  
 Nome: (300249/1) SAMARA PRISCILA CARDOSO DOS SANTOS  
 Cargo/Função: (12046) NIVEL FUNDAMENTAL ADMINISTRATIVO  
 Referência: 000 Carga Horária: 40H  
 Un. Adm: (195731) HOSP REG DE ALTA FLORESTA ALBERT SABIN  
 A Partir de: 14/07/2020 Até31/07/2020  
 Qtde Plantões: 9

Processo N.: 356644/2020  
 Nome: (289257/2) SAMUEL RODRIGUES ROCHA  
 Cargo/Função: (12044) NIVEL MEDIO ADMINISTRATIVO  
 Referência: 000 Carga Horária: 40H  
 Un. Adm: (195758) HOSP. ESTADUAL LOUSITE FERREIRA DA SILVA  
 A Partir de: 18/06/2020 Até30/06/2020  
 Qtde Plantões: 7

Processo N.: 446067/2020  
 Nome: (295915/2) SANDERLUCIO OLIVEIRA DA SILVA  
 Cargo/Função: (12036) NIVEL SUPERIOR ASSISTENCIAL  
 Referência: 000 Carga Horária: 40H  
 Un. Adm: (152196) COORD.DO SERVIÇO DE ATEND.MÓVEL DE URGÊNCIA DO  
 SUS  
 A Partir de: 01/10/2020 Até31/10/2020  
 Qtde Plantões: 13

Processo N.: 424253/2020  
 Nome: (301124/1) SANDRA CRISTINA MARTINS  
 Cargo/Função: (12036) NIVEL SUPERIOR ASSISTENCIAL  
 Referência: 000 Carga Horária: 40H  
 Un. Adm: (118710) UNID.ESPEC. DE CONTR. MOVIMENTACAO DE PESSOAL  
 A Partir de: 01/10/2020 Até31/10/2020  
 Qtde Plantões: 14

Processo N.: 354449/2020  
 Nome: (29416/2) SANDRA DE JESUS SANTANA  
 Cargo/Função: (4946) PROFIS TEC NIV MEDIO SERV SAUDE SUS  
 Referência: D-008 Carga Horária: 30H  
 Un. Adm: (195685) HOSP. REG. DE RONDONOPOLIS IRMÂELZA GIOVANELLA  
 A Partir de: 01/05/2020 Até31/05/2020  
 Qtde Plantões: 10

Processo N.: 446067/2020  
 Nome: (117985/1) SANDRA MARIA DA SILVA GUIMARAES  
 Cargo/Função: (4912) PROFIS TEC NIV SUPERIOR SERV SAUDE SUS  
 Referência: D-006 Carga Horária: 40H  
 Un. Adm: (152218) GER. DE ENFERMAGEM DO SAMU  
 A Partir de: 01/10/2020 Até31/10/2020  
 Qtde Plantões: 13

Processo N.: 379590/2020  
 Nome: (29955/1) SANDRO AUGUSTO BERTULIO  
 Cargo/Função: (12036) NIVEL SUPERIOR ASSISTENCIAL  
 Referência: 000 Carga Horária: 40H  
 Un. Adm: (195758) HOSP. ESTADUAL LOUSITE FERREIRA DA SILVA  
 A Partir de: 01/09/2020 Até30/09/2020  
 Qtde Plantões: 13

Processo N.: 343043/2020  
 Nome: (295579/1) SANDRO LUCIO PEREIRA  
 Cargo/Função: (12046) NIVEL FUNDAMENTAL ADMINISTRATIVO  
 Referência: 000 Carga Horária: 40H  
 Un. Adm: (195685) HOSP. REG. DE RONDONOPOLIS IRMÂELZA GIOVANELLA  
 A Partir de: 01/05/2020 Até31/05/2020  
 Qtde Plantões: 14

Processo N.: 424253/2020  
 Nome: (200320/3) SCHIRLEY AGUIAR DE SOUZA DO NASCIMENTO  
 Cargo/Função: (12036) NIVEL SUPERIOR ASSISTENCIAL  
 Referência: 000 Carga Horária: 40H  
 Un. Adm: (118710) UNID.ESPEC. DE CONTR. MOVIMENTACAO DE PESSOAL  
 A Partir de: 01/10/2020 Até31/10/2020  
 Qtde Plantões: 14

Processo N.: 354449/2020  
 Nome: (95221/1) SEBASTIANA DOS SANTOS PEREIRA  
 Cargo/Função: (4946) PROFIS TEC NIV MEDIO SERV SAUDE SUS  
 Referência: D-007 Carga Horária: 30H  
 Un. Adm: (195685) HOSP. REG. DE RONDONOPOLIS IRMÂELZA GIOVANELLA  
 A Partir de: 01/05/2020 Até31/05/2020  
 Qtde Plantões: 10

Processo N.: 359185/2020  
 Nome: (95208/1) SEBASTIAO DA SILVA CORREA  
 Cargo/Função: (4989) PROFIS APOIO SERV SAUDE SUS  
 Referência: D-006 Carga Horária: 40H  
 Un. Adm: (195685) HOSP. REG. DE RONDONOPOLIS IRMÂELZA GIOVANELLA  
 A Partir de: 01/06/2020 Até30/06/2020  
 Qtde Plantões: 12

Processo N.: 352265/2020  
 Nome: (292761/1) SIDINEIA DA CONCEICAO SANTOS  
 Cargo/Função: (12050) NIVEL FUNDAMENTAL  
 Referência: 000 Carga Horária: 40H  
 Un. Adm: (195740) HOSP. REG. DE SINOP  
 A Partir de: 01/03/2020 Até31/03/2020  
 Qtde Plantões: 14

Processo N.: 402089/2020  
 Nome: (95227/1) SILVANIA IRES COSTA  
 Cargo/Função: (4946) PROFIS TEC NIV MEDIO SERV SAUDE SUS  
 Referência: D-006 Carga Horária: 40H  
 Un. Adm: (195685) HOSP. REG. DE RONDONOPOLIS IRMÂELZA GIOVANELLA  
 A Partir de: 01/06/2020 Até30/06/2020  
 Qtde Plantões: 13

Processo N.: 354457/2020  
 Nome: (77127/2) SILVIA MARI LUQUI  
 Cargo/Função: (4989) PROFIS APOIO SERV SAUDE SUS  
 Referência: D-007 Carga Horária: 40H  
 Un. Adm: (195740) HOSP. REG. DE SINOP  
 A Partir de: 01/04/2020 Até30/04/2020  
 Qtde Plantões: 9

Processo N.: 303224/2020  
 Nome: (211882/4) SIMONE DE SOUZA MIRANDA DA SILVA  
 Cargo/Função: (12046) NIVEL FUNDAMENTAL ADMINISTRATIVO  
 Referência: 000 Carga Horária: 40H  
 Un. Adm: (195731) HOSP REG DE ALTA FLORESTA ALBERT SABIN  
 A Partir de: 01/07/2020 Até31/07/2020  
 Qtde Plantões: 14

Processo N.: 446067/2020  
 Nome: (93424/1) SIMONE VIEIRA ROCHA  
 Cargo/Função: (4912) PROFIS TEC NIV SUPERIOR SERV SAUDE SUS  
 Referência: D-007 Carga Horária: 40H  
 Un. Adm: (152218) GER. DE ENFERMAGEM DO SAMU  
 A Partir de: 01/10/2020 Até31/10/2020  
 Qtde Plantões: 13

Processo N.: 424253/2020  
 Nome: (294840/1) SIRLEI FERREIRA DE SOUZA SEVERO  
 Cargo/Função: (12036) NIVEL SUPERIOR ASSISTENCIAL  
 Referência: 000 Carga Horária: 40H  
 Un. Adm: (118710) UNID.ESPEC. DE CONTR. MOVIMENTACAO DE PESSOAL  
 A Partir de: 01/10/2020 Até31/10/2020  
 Qtde Plantões: 13

Processo N.: 428393/2020  
 Nome: (232541/2) SOLANGE SIMONETO  
 Cargo/Função: (12054) CONDUTOR DE AMBULANCIA  
 Referência: 000 Carga Horária: 40H  
 Un. Adm: (118710) UNID.ESPEC. DE CONTR. MOVIMENTACAO DE PESSOAL  
 A Partir de: 01/10/2020 Até31/10/2020  
 Qtde Plantões: 14

Processo N.: 356422/2020  
 Nome: (94394/1) SONIA MARIA BARBOSA DE AQUINO  
 Cargo/Função: (4946) PROFIS TEC NIV MEDIO SERV SAUDE SUS  
 Referência: D-006 Carga Horária: 40H  
 Un. Adm: (195685) HOSP. REG. DE RONDONOPOLIS IRMÂELZA GIOVANELLA  
 A Partir de: 01/06/2020 Até30/06/2020  
 Qtde Plantões: 12

Processo N.: 306089/2020  
 Nome: (281182/2) SONILDA APARECIDA SOARES PEREIRA  
 Cargo/Função: (12038) NIVEL TECNICO ASSISTENCIAL  
 Referência: 000 Carga Horária: 40H  
 Un. Adm: (195731) HOSP REG DE ALTA FLORESTA ALBERT SABIN  
 A Partir de: 01/07/2020 Até31/07/2020  
 Qtde Plantões: 14

Processo N.: 354453/2020  
 Nome: (43638/3) SUELEIDA INACIA SILVA  
 Cargo/Função: (4989) PROFIS APOIO SERV SAUDE SUS  
 Referência: D-005 Carga Horária: 40H  
 Un. Adm: (195685) HOSP. REG. DE RONDONOPOLIS IRMÂELZA GIOVANELLA  
 A Partir de: 01/05/2020 Até31/05/2020  
 Qtde Plantões: 13

Processo N.: 359001/2020

Nome: (291774/2) SUZI HELENA DE MELLO GARCIA  
 Cargo/Função: (12036) NIVEL SUPERIOR ASSISTENCIAL  
 Referência: 000 Carga Horária: 30H  
 Un. Adm: (195685) HOSP. REG. DE RONDONOPOLIS IRMÃELZA GIOVANELLA  
 A Partir de: 01/06/2020 Até30/06/2020  
 Qtde Plantões: 10

Processo N.: 402089/2020

Nome: (95235/1) TAIS CRISTIANE BRITO MESSA  
 Cargo/Função: (4946) PROFIS TEC NIV MEDIO SERV SAUDE SUS  
 Referência: D-007 Carga Horária: 40H  
 Un. Adm: (195685) HOSP. REG. DE RONDONOPOLIS IRMÃELZA GIOVANELLA  
 A Partir de: 01/06/2020 Até30/06/2020  
 Qtde Plantões: 13

Processo N.: 424253/2020

Nome: (299836/1) TAIS SANTANA DE OLIVEIRA SCHWAAB  
 Cargo/Função: (12036) NIVEL SUPERIOR ASSISTENCIAL  
 Referência: 000 Carga Horária: 40H  
 Un. Adm: (118710) UNID.ESPEC. DE CONTR. MOVIMENTACAO DE PESSOAL  
 A Partir de: 01/10/2020 Até31/10/2020  
 Qtde Plantões: 14

Processo N.: 354449/2020

Nome: (63810/1) TANIA DOS SANTOS SANTANA  
 Cargo/Função: (4946) PROFIS TEC NIV MEDIO SERV SAUDE SUS  
 Referência: C-008 Carga Horária: 40H  
 Un. Adm: (195685) HOSP. REG. DE RONDONOPOLIS IRMÃELZA GIOVANELLA  
 A Partir de: 01/05/2020 Até31/05/2020  
 Qtde Plantões: 13

Processo N.: 424253/2020

Nome: (294892/1) TATIANA DE JESUS SANT ANA  
 Cargo/Função: (12036) NIVEL SUPERIOR ASSISTENCIAL  
 Referência: 000 Carga Horária: 40H  
 Un. Adm: (118710) UNID.ESPEC. DE CONTR. MOVIMENTACAO DE PESSOAL  
 A Partir de: 01/10/2020 Até31/10/2020  
 Qtde Plantões: 14

Processo N.: 424253/2020

Nome: (295913/1) TATIANE VIEIRA DA SILVA  
 Cargo/Função: (12036) NIVEL SUPERIOR ASSISTENCIAL  
 Referência: 000 Carga Horária: 40H  
 Un. Adm: (118710) UNID.ESPEC. DE CONTR. MOVIMENTACAO DE PESSOAL  
 A Partir de: 01/10/2020 Até31/10/2020  
 Qtde Plantões: 14

Processo N.: 306083/2020

Nome: (281354/2) TELSON AIRES DE SOUZA  
 Cargo/Função: (12044) NIVEL MEDIO ADMINISTRATIVO  
 Referência: 000 Carga Horária: 40H  
 Un. Adm: (195731) HOSP REG DE ALTA FLORESTA ALBERT SABIN  
 A Partir de: 01/07/2020 Até31/07/2020  
 Qtde Plantões: 14

Processo N.: 428409/2020

Nome: (301102/1) THAIS FERNANDA FELICIO MARQUES  
 Cargo/Função: (12036) NIVEL SUPERIOR ASSISTENCIAL  
 Referência: 000 Carga Horária: 40H  
 Un. Adm: (118710) UNID.ESPEC. DE CONTR. MOVIMENTACAO DE PESSOAL  
 A Partir de: 01/10/2020 Até31/10/2020  
 Qtde Plantões: 14

Processo N.: 303224/2020

Nome: (300248/1) THAIS GABRIELA RIBEIRO VITAL  
 Cargo/Função: (12046) NIVEL FUNDAMENTAL ADMINISTRATIVO  
 Referência: 000 Carga Horária: 40H  
 Un. Adm: (195731) HOSP REG DE ALTA FLORESTA ALBERT SABIN  
 A Partir de: 13/07/2020 Até31/07/2020  
 Qtde Plantões: 9

Processo N.: 446067/2020

Nome: (299252/2) THAIS MARCELLE PADILHA SANTOS  
 Cargo/Função: (12036) NIVEL SUPERIOR ASSISTENCIAL  
 Referência: 000 Carga Horária: 40H  
 Un. Adm: (152196) COORD.DO SERVIÇO DE ATEND.MÓVEL DE URGÊNCIA DO SUS  
 A Partir de: 01/10/2020 Até31/10/2020  
 Qtde Plantões: 14

Processo N.: 424229/2020

Nome: (296215/1) TIAGO DE ANDRADE JUNQUEIRA  
 Cargo/Função: (12036) NIVEL SUPERIOR ASSISTENCIAL  
 Referência: 000 Carga Horária: 40H  
 Un. Adm: (118710) UNID.ESPEC. DE CONTR. MOVIMENTACAO DE PESSOAL  
 A Partir de: 01/10/2020 Até31/10/2020  
 Qtde Plantões: 12

Processo N.: 359001/2020

Nome: (291647/2) UESLEI DE TOLEDO EPHIGENIO  
 Cargo/Função: (12036) NIVEL SUPERIOR ASSISTENCIAL  
 Referência: 000 Carga Horária: 30H  
 Un. Adm: (195685) HOSP. REG. DE RONDONOPOLIS IRMÃELZA GIOVANELLA  
 A Partir de: 01/06/2020 Até30/06/2020  
 Qtde Plantões: 10

Processo N.: 354453/2020

Nome: (95238/1) VALDEMI DOS SANTOS OLIVEIRA  
 Cargo/Função: (4989) PROFIS APOIO SERV SAUDE SUS  
 Referência: D-006 Carga Horária: 40H  
 Un. Adm: (195685) HOSP. REG. DE RONDONOPOLIS IRMÃELZA GIOVANELLA  
 A Partir de: 01/05/2020 Até31/05/2020  
 Qtde Plantões: 14

Processo N.: 424253/2020

Nome: (294883/1) VALDERI PAULA DE LIMA  
 Cargo/Função: (12036) NIVEL SUPERIOR ASSISTENCIAL  
 Referência: 000 Carga Horária: 40H  
 Un. Adm: (118710) UNID.ESPEC. DE CONTR. MOVIMENTACAO DE PESSOAL  
 A Partir de: 01/10/2020 Até31/10/2020  
 Qtde Plantões: 9

Processo N.: 354431/2020

Nome: (95247/1) VALDESON PEREIRA DOS SANTOS  
 Cargo/Função: (4946) PROFIS TEC NIV MEDIO SERV SAUDE SUS  
 Referência: D-007 Carga Horária: 40H  
 Un. Adm: (195685) HOSP. REG. DE RONDONOPOLIS IRMÃELZA GIOVANELLA  
 A Partir de: 01/05/2020 Até31/05/2020  
 Qtde Plantões: 14

Processo N.: 303143/2020

Nome: (281162/2) VALDIRENE FERREIRA DOS SANTOS  
 Cargo/Função: (12040) NIVEL AUXILIAR ASSISTENCIAL  
 Referência: 000 Carga Horária: 40H  
 Un. Adm: (195731) HOSP REG DE ALTA FLORESTA ALBERT SABIN  
 A Partir de: 01/07/2020 Até31/07/2020  
 Qtde Plantões: 8

Processo N.: 346044/2020

Nome: (292301/2) VALDIRENE FERREIRA LIMA  
 Cargo/Função: (12038) NIVEL TECNICO ASSISTENCIAL  
 Referência: 000 Carga Horária: 40H  
 Un. Adm: (195685) HOSP. REG. DE RONDONOPOLIS IRMÃELZA GIOVANELLA  
 A Partir de: 01/05/2020 Até31/05/2020  
 Qtde Plantões: 13

Processo N.: 343052/2020

Nome: (115813/1) VALDIVIA FERREIRA GUATURA AMORIM  
 Cargo/Função: (4912) PROFIS TEC NIV SUPERIOR SERV SAUDE SUS  
 Referência: D-006 Carga Horária: 40H  
 Un. Adm: (195685) HOSP. REG. DE RONDONOPOLIS IRMÃELZA GIOVANELLA  
 A Partir de: 01/05/2020 Até31/05/2020  
 Qtde Plantões: 9

Processo N.: 354431/2020

Nome: (95241/1) VALDIVINO ANCELMO FERNANDES  
 Cargo/Função: (4946) PROFIS TEC NIV MEDIO SERV SAUDE SUS  
 Referência: D-007 Carga Horária: 40H  
 Un. Adm: (195685) HOSP. REG. DE RONDONOPOLIS IRMÃELZA GIOVANELLA  
 A Partir de: 01/05/2020 Até31/05/2020  
 Qtde Plantões: 13

Processo N.: 446067/2020

Nome: (232961/4) VALMIR VIEIRA DE ALMEIDA  
 Cargo/Função: (12036) NIVEL SUPERIOR ASSISTENCIAL  
 Referência: 000 Carga Horária: 40H  
 Un. Adm: (197041) COORD. DO SERV. DE ATEND. MOVEL DE URGENCIA - SAMU  
 A Partir de: 01/10/2020 Até31/10/2020  
 Qtde Plantões: 14

Processo N.: 303143/2020

Nome: (295850/1) VANDERLEIA DOS SANTOS SODRE  
 Cargo/Função: (12040) NIVEL AUXILIAR ASSISTENCIAL  
 Referência: 000 Carga Horária: 40H  
 Un. Adm: (195731) HOSP REG DE ALTA FLORESTA ALBERT SABIN  
 A Partir de: 01/07/2020 Até31/07/2020  
 Qtde Plantões: 14

Processo N.: 379612/2020

Nome: (282268/2) VANA SILVA DE OLIVEIRA DA LUZ  
 Cargo/Função: (12038) NIVEL TECNICO ASSISTENCIAL  
 Referência: 000 Carga Horária: 40H  
 Un. Adm: (195758) HOSP. ESTADUAL LOUSITE FERREIRA DA SILVA  
 A Partir de: 10/01/2020 Até31/01/2020  
 Qtde Plantões: 10

Processo N.: 379669/2020

Nome: (282268/1) VANA SILVA DE OLIVEIRA DA LUZ  
 Cargo/Função: (12038) NIVEL TECNICO ASSISTENCIAL  
 Referência: 000 Carga Horária: 40H  
 Un. Adm: (195758) HOSP. ESTADUAL LOUSITE FERREIRA DA SILVA  
 A Partir de: 01/01/2020 Até09/01/2020  
 Qtde Plantões: 4

Processo N.: 356422/2020

Nome: (98748/1) VANEIDE VITORIANO  
 Cargo/Função: (4946) PROFIS TEC NIV MEDIO SERV SAUDE SUS  
 Referência: C-006 Carga Horária: 40H  
 Un. Adm: (195685) HOSP. REG. DE RONDONOPOLIS IRMÃELZA GIOVANELLA  
 A Partir de: 01/06/2020 Até30/06/2020  
 Qtde Plantões: 13

Processo N.: 428409/2020

Nome: (299621/1) VANESSA BENEDITA DE ARRUDA  
 Cargo/Função: (12036) NIVEL SUPERIOR ASSISTENCIAL  
 Referência: 000 Carga Horária: 40H  
 Un. Adm: (118710) UNID.ESPEC. DE CONTR. MOVIMENTACAO DE PESSOAL  
 A Partir de: 01/10/2020 Até31/10/2020  
 Qtde Plantões: 14

Processo N.: 354480/2020

Nome: (296460/2) VANESSA DOS SANTOS ARAUJO  
 Cargo/Função: (12036) NIVEL SUPERIOR ASSISTENCIAL  
 Referência: 000 Carga Horária: 40H  
 Un. Adm: (195740) HOSP. REG. DE SINOP  
 A Partir de: 01/05/2020 Até31/05/2020  
 Qtde Plantões: 14



Processo N.: 428102/2020

Nome: (298716/1) VILMA LARREA DE ALENCAR SIMOES  
Cargo/Função: (12038) NIVEL TECNICO ASSISTENCIAL  
Referência: 000 Carga Horária: 40H  
Un. Adm: (198315) GER. DO PROG. ESTADUAL DE IMUNIZACAO  
A Partir de: 01/10/2020 Até31/10/2020  
Qtde Plantões: 14

Processo N.: 379590/2020

Nome: (294916/1) VINER ALBUQUERQUE ALVES  
Cargo/Função: (12036) NIVEL SUPERIOR ASSISTENCIAL  
Referência: 000 Carga Horária: 40H  
Un. Adm: (195758) HOSP. ESTADUAL LOUSITE FERREIRA DA SILVA  
A Partir de: 01/09/2020 Até30/09/2020  
Qtde Plantões: 14

Processo N.: 424253/2020

Nome: (294879/1) VIVIAN CRISTINI AZEVEDO  
Cargo/Função: (12036) NIVEL SUPERIOR ASSISTENCIAL  
Referência: 000 Carga Horária: 40H  
Un. Adm: (118710) UNID.ESPEC. DE CONTR. MOVIMENTACAO DE PESSOAL  
A Partir de: 01/10/2020 Até31/10/2020  
Qtde Plantões: 13

Processo N.: 434738/2020

Nome: (299102/1) WALDEMAR VAZ DA SILVA JUNIOR  
Cargo/Função: (12036) NIVEL SUPERIOR ASSISTENCIAL  
Referência: 000 Carga Horária: 20H  
Un. Adm: (197076) COORD.ART. REG.DE URG.EMERG.DE LEITOS HOSPITALARES  
A Partir de: 01/07/2020 Até31/07/2020  
Qtde Plantões: 7

Processo N.: 446067/2020

Nome: (94857/1) WANESSA REZENDE SOUSA  
Cargo/Função: (4912) PROFIS TEC NIV SUPERIOR SERV SAUDE SUS  
Referência: D-007 Carga Horária: 30H  
Un. Adm: (197033) SUPERINT. DE REG. DE URG. E EMERGENCIA  
A Partir de: 01/10/2020 Até31/10/2020  
Qtde Plantões: 10

Processo N.: 424253/2020

Nome: (298609/1) WEBERTON APARECIDO PESSIM  
Cargo/Função: (12036) NIVEL SUPERIOR ASSISTENCIAL  
Referência: 000 Carga Horária: 40H  
Un. Adm: (118710) UNID.ESPEC. DE CONTR. MOVIMENTACAO DE PESSOAL  
A Partir de: 01/10/2020 Até31/10/2020  
Qtde Plantões: 14

Processo N.: 303143/2020

Nome: (296523/1) WELLINGTON DA SILVA PEREIRA  
Cargo/Função: (12040) NIVEL AUXILIAR ASSISTENCIAL  
Referência: 000 Carga Horária: 40H  
Un. Adm: (195731) HOSP REG DE ALTA FLORESTA ALBERT SABIN  
A Partir de: 01/07/2020 Até31/07/2020  
Qtde Plantões: 13

Processo N.: 302994/2020

Nome: (297056/1) WILLIAN ALVERI DA SILVA  
Cargo/Função: (12046) NIVEL FUNDAMENTAL ADMINISTRATIVO  
Referência: 000 Carga Horária: 40H  
Un. Adm: (195731) HOSP REG DE ALTA FLORESTA ALBERT SABIN  
A Partir de: 01/07/2020 Até31/07/2020  
Qtde Plantões: 7

Processo N.: 354451/2020

Nome: (71456/3) WILSON RODRIGUES DE ALMEIDA JUNIOR  
Cargo/Função: (4989) PROFIS APOIO SERV SAUDE SUS  
Referência: D-007 Carga Horária: 30H  
Un. Adm: (195685) HOSP. REG. DE RONDONOPOLIS IRMÃELZA GIOVANELLA  
A Partir de: 01/05/2020 Até31/05/2020  
Qtde Plantões: 10

Processo N.: 402335/2020

Nome: (71456/3) WILSON RODRIGUES DE ALMEIDA JUNIOR  
Cargo/Função: (4989) PROFIS APOIO SERV SAUDE SUS  
Referência: D-007 Carga Horária: 30H  
Un. Adm: (195685) HOSP. REG. DE RONDONOPOLIS IRMÃELZA GIOVANELLA  
A Partir de: 01/06/2020 Até30/06/2020  
Qtde Plantões: 10

Processo N.: 446067/2020

Nome: (51795/3) ZENALDO APODACA  
Cargo/Função: (4912) PROFIS TEC NIV SUPERIOR SERV SAUDE SUS  
Referência: D-007 Carga Horária: 40H  
Un. Adm: (152218) GER. DE ENFERMAGEM DO SAMU  
A Partir de: 01/10/2020 Até31/10/2020  
Qtde Plantões: 14

Processo N.: 359185/2020

Nome: (118892/1) ZILDECI MORAES DE JESUS  
Cargo/Função: (4989) PROFIS APOIO SERV SAUDE SUS  
Referência: D-006 Carga Horária: 40H  
Un. Adm: (195685) HOSP. REG. DE RONDONOPOLIS IRMÃELZA GIOVANELLA  
A Partir de: 01/06/2020 Até30/06/2020  
Qtde Plantões: 3

PUBLICADA, REGISTRADA, CUMpra-SE.  
Cuiabá-MT, 29 de Dezembro de 2020.  
Gilberto Gomes de Figueiredo  
Secretário de Estado de Saúde

O Secretário de Estado de Saúde no uso de suas atribuições que lhes são conferidas por lei,

Resolve: DISTRATAR - SES  
Objeto: CONTRATAÇÃO TEMPORARIA

CONTRATO/SES/08532/2020 DE: 30/12/2020

Processo N.: 494557/2020  
Contratado: (292297/2) JOSIELE CRISTINA ALVES ABRANTES  
CPF: 216.715.548-41  
Cargo/Função: (12036) NIVEL SUPERIOR ASSISTENCIAL  
Perfil Profissional: ENFERMEIRO  
Carga Horária: 40 horas semanais  
Un. Adm: (195740) HOSP. REG. DE SINOP  
Em: 20/12/2020

CONTRATO/SES/08533/2020 DE: 30/12/2020

Processo N.: 495868/2020  
Contratado: (298533/1) ANIESI LOURENCA VALSOLER KNECHT  
CPF: 027.071.480-40  
Cargo/Função: (12036) NIVEL SUPERIOR ASSISTENCIAL  
Perfil Profissional: ENFERMEIRO  
Carga Horária: 40 horas semanais  
Un. Adm: (195740) HOSP. REG. DE SINOP  
Em: 20/12/2020

CONTRATO/SES/08534/2020 DE: 30/12/2020

Processo N.: 493409/2020  
Contratado: (299067/1) ALESSANDRA DALBELLO DE OLIVEIRA  
CPF: 018.437.321-22  
Cargo/Função: (12036) NIVEL SUPERIOR ASSISTENCIAL  
Perfil Profissional: ENFERMEIRO  
Carga Horária: 40 horas semanais  
Un. Adm: (195685) HOSP. REG. DE RONDONOPOLIS IRMÃELZA GIOVANELLA  
Em: 15/12/2020

CONTRATO/SES/08535/2020 DE: 30/12/2020

Processo N.: 495607/2020  
Contratado: (299658/1) JAQUELINE MARIA DOS SANTOS  
CPF: 051.670.131-27  
Cargo/Função: (12040) NIVEL AUXILIAR ASSISTENCIAL  
Perfil Profissional: AUX FARMACIA  
Carga Horária: 40 horas semanais  
Un. Adm: (195740) HOSP. REG. DE SINOP  
Em: 20/12/2020

PUBLICADA, REGISTRADA, CUMpra-SE.  
Cuiabá-MT, 29 de Dezembro de 2020.  
Gilberto Gomes de Figueiredo  
Secretário de Estado de Saúde

BOLETIM DE PESSOAL/SES/01309/2020 DE: 30/12/2020

O Secretário de Estado de Saúde no uso de suas atribuições que lhes são conferidas por lei,

Resolve: CONCEDER  
Evento: Adicional de Insalubridade LC 502

Processo N.:  
Nome: (111872/1) ANA MARIA DA COSTA  
Cargo/Função: (4946) PROFIS TEC NIV MEDIO SERV SAUDE SUS  
Un. Adm: (191027) GER. DE PLANEJAMENTO E INFORMACAO DO LACEN  
A Partir de: 08/07/2020 Até

Processo N.: 610098/2019  
Nome: (293894/1) LARISSA TAVARES DA SILVA  
Cargo/Função: (12036) NIVEL SUPERIOR ASSISTENCIAL  
Un. Adm: (195685) HOSP. REG. DE RONDONOPOLIS IRMÃELZA GIOVANELLA  
A Partir de: 01/01/2020 Até

Processo N.: 610101/2019  
Nome: (293848/1) LAURA CRISTINA CURY RABELO  
Cargo/Função: (12038) NIVEL TECNICO ASSISTENCIAL  
Un. Adm: (195685) HOSP. REG. DE RONDONOPOLIS IRMÃELZA GIOVANELLA  
A Partir de: 01/01/2021 Até

Processo N.: 610211/2019  
Nome: (292874/2) LAURO CESAR SOUZA DA SILVA  
Cargo/Função: (12036) NIVEL SUPERIOR ASSISTENCIAL  
Un. Adm: (195685) HOSP. REG. DE RONDONOPOLIS IRMÃELZA GIOVANELLA  
A Partir de: 01/01/2020 Até

Processo N.: 610218/2019  
Nome: (292298/2) LEIDE MAURA DA SILVA MOREIRA  
Cargo/Função: (12036) NIVEL SUPERIOR ASSISTENCIAL  
Un. Adm: (195685) HOSP. REG. DE RONDONOPOLIS IRMÃELZA GIOVANELLA  
A Partir de: 01/01/2021 Até

Processo N.: 610103/2019  
 Nome: (292399/2) LIDIANE DE JESUS PINTO  
 Cargo/Função: (12038) NIVEL TECNICO ASSISTENCIAL  
 Un. Adm: (195685) HOSP. REG. DE RONDONOPOLIS IRMÃELZA GIOVANELLA  
 A Partir de: 01/01/2021 Até

Processo N.: 610104/2019  
 Nome: (291658/2) LINDIONORA PIRES DE ALCANTARA  
 Cargo/Função: (12038) NIVEL TECNICO ASSISTENCIAL  
 Un. Adm: (195685) HOSP. REG. DE RONDONOPOLIS IRMÃELZA GIOVANELLA  
 A Partir de: 01/01/2021 Até

Processo N.: 610234/2019  
 Nome: (291644/2) LUANA VICENTE  
 Cargo/Função: (12036) NIVEL SUPERIOR ASSISTENCIAL  
 Un. Adm: (195685) HOSP. REG. DE RONDONOPOLIS IRMÃELZA GIOVANELLA  
 A Partir de: 01/01/2021 Até

Processo N.: 610239/2019  
 Nome: (64036/1) LUCIANA CRISTINA CRIVELLARO DE OLIVEIRA  
 Cargo/Função: (4912) PROFIS TEC NIV SUPERIOR SERV SAUDE SUS  
 Un. Adm: (195685) HOSP. REG. DE RONDONOPOLIS IRMÃELZA GIOVANELLA  
 A Partir de: 01/01/2021 Até

Processo N.: 578692/2019  
 Nome: (291718/2) LUCIANA SOARES DE PINHO  
 Cargo/Função: (12038) NIVEL TECNICO ASSISTENCIAL  
 Un. Adm: (195685) HOSP. REG. DE RONDONOPOLIS IRMÃELZA GIOVANELLA  
 A Partir de: 01/01/2021 Até

Processo N.: 610106/2019  
 Nome: (293847/1) LUCIMARA KREMER DA ROSA COSTA  
 Cargo/Função: (12038) NIVEL TECNICO ASSISTENCIAL  
 Un. Adm: (195685) HOSP. REG. DE RONDONOPOLIS IRMÃELZA GIOVANELLA  
 A Partir de: 01/01/2021 Até

Processo N.: 610108/2019  
 Nome: (292404/2) LUZINETE FERREIRA DA SILVA CAMARGO  
 Cargo/Função: (12038) NIVEL TECNICO ASSISTENCIAL  
 Un. Adm: (195685) HOSP. REG. DE RONDONOPOLIS IRMÃELZA GIOVANELLA  
 A Partir de: 01/01/2021 Até

Processo N.: 610109/2019  
 Nome: (292191/2) MARCELA SAMANTA DA SILVA PURCINELLI  
 Cargo/Função: (12038) NIVEL TECNICO ASSISTENCIAL  
 Un. Adm: (195685) HOSP. REG. DE RONDONOPOLIS IRMÃELZA GIOVANELLA  
 A Partir de: 01/01/2021 Até

Processo N.: 610111/2019  
 Nome: (227841/2) MARCIA AMORIM GENTIL  
 Cargo/Função: (12036) NIVEL SUPERIOR ASSISTENCIAL  
 Un. Adm: (195685) HOSP. REG. DE RONDONOPOLIS IRMÃELZA GIOVANELLA  
 A Partir de: 01/01/2021 Até

Processo N.: 610194/2019  
 Nome: (293891/1) MARCIA APARECIDA DA ROCHA  
 Cargo/Função: (12036) NIVEL SUPERIOR ASSISTENCIAL  
 Un. Adm: (195685) HOSP. REG. DE RONDONOPOLIS IRMÃELZA GIOVANELLA  
 A Partir de: 01/01/2021 Até

Processo N.: 577911/2019  
 Nome: (293873/1) MARCIA PEREIRA DOS SANTOS  
 Cargo/Função: (12038) NIVEL TECNICO ASSISTENCIAL  
 Un. Adm: (195685) HOSP. REG. DE RONDONOPOLIS IRMÃELZA GIOVANELLA  
 A Partir de: 01/01/2021 Até

Processo N.: 577934/2019  
 Nome: (117751/1) MARIA APARECIDA DE ALMEIDA WALECHESKI  
 Cargo/Função: (4946) PROFIS TEC NIV MEDIO SERV SAUDE SUS  
 Un. Adm: (195685) HOSP. REG. DE RONDONOPOLIS IRMÃELZA GIOVANELLA  
 A Partir de: 01/01/2021 Até

Processo N.: 577942/2019  
 Nome: (293879/1) MARIA DE FATIMA SANTANA RIBEIRO  
 Cargo/Função: (12038) NIVEL TECNICO ASSISTENCIAL  
 Un. Adm: (195685) HOSP. REG. DE RONDONOPOLIS IRMÃELZA GIOVANELLA  
 A Partir de: 01/01/2020 Até

Processo N.: 578617/2019  
 Nome: (291659/2) MARIA DO CARMO SALDANHA  
 Cargo/Função: (12038) NIVEL TECNICO ASSISTENCIAL  
 Un. Adm: (195685) HOSP. REG. DE RONDONOPOLIS IRMÃELZA GIOVANELLA  
 A Partir de: 01/01/2020 Até

Processo N.: 577948/2019  
 Nome: (293877/1) MARIA JOSE CORREA  
 Cargo/Função: (12038) NIVEL TECNICO ASSISTENCIAL  
 Un. Adm: (195685) HOSP. REG. DE RONDONOPOLIS IRMÃELZA GIOVANELLA  
 A Partir de: 01/01/2021 Até

Processo N.: 578001/2019  
 Nome: (292406/2) MARIA JOSE GARCIA CAMPOS RODRIGUES  
 Cargo/Função: (12038) NIVEL TECNICO ASSISTENCIAL  
 Un. Adm: (195685) HOSP. REG. DE RONDONOPOLIS IRMÃELZA GIOVANELLA  
 A Partir de: 01/01/2021 Até

Processo N.: 80906/2020  
 Nome: (297705/1) MARIA JOSE THERLE QUARESMA LIMA  
 Cargo/Função: (12038) NIVEL TECNICO ASSISTENCIAL  
 Un. Adm: (195685) HOSP. REG. DE RONDONOPOLIS IRMÃELZA GIOVANELLA  
 A Partir de: 01/01/2021 Até

Processo N.: 577960/2019  
 Nome: (95279/1) MARIA LUCIA DE SOUZA SILVA  
 Cargo/Função: (4946) PROFIS TEC NIV MEDIO SERV SAUDE SUS  
 Un. Adm: (195685) HOSP. REG. DE RONDONOPOLIS IRMÃELZA GIOVANELLA  
 A Partir de: 01/01/2020 Até

Processo N.: 642700/2019  
 Nome: (293323/2) MARIA PEREIRA  
 Cargo/Função: (12036) NIVEL SUPERIOR ASSISTENCIAL  
 Un. Adm: (195685) HOSP. REG. DE RONDONOPOLIS IRMÃELZA GIOVANELLA  
 A Partir de: 01/01/2021 Até

Processo N.: 586989/2019  
 Nome: (293866/1) STEPHANIE LABORIEUX  
 Cargo/Função: (12038) NIVEL TECNICO ASSISTENCIAL  
 Un. Adm: (195685) HOSP. REG. DE RONDONOPOLIS IRMÃELZA GIOVANELLA  
 A Partir de: 01/01/2021 Até

Processo N.: 591243/2019  
 Nome: (292170/2) THAYELE JANAINA ALVES DA SILVA  
 Cargo/Função: (12038) NIVEL TECNICO ASSISTENCIAL  
 Un. Adm: (195685) HOSP. REG. DE RONDONOPOLIS IRMÃELZA GIOVANELLA  
 A Partir de: 01/01/2021 Até

Processo N.: 591143/2019  
 Nome: (293885/1) TIAGO ALVES CONSTANTINO SILVA  
 Cargo/Função: (12036) NIVEL SUPERIOR ASSISTENCIAL  
 Un. Adm: (195685) HOSP. REG. DE RONDONOPOLIS IRMÃELZA GIOVANELLA  
 A Partir de: 01/01/2021 Até

Processo N.: 642704/2019  
 Nome: (291647/2) UESLEI DE TOLEDO EPHIGENIO  
 Cargo/Função: (12036) NIVEL SUPERIOR ASSISTENCIAL  
 Un. Adm: (195685) HOSP. REG. DE RONDONOPOLIS IRMÃELZA GIOVANELLA  
 A Partir de: 01/01/2021 Até

Processo N.: 591158/2019  
 Nome: (292394/2) VALDINEY DOS SANTOS FERNANDES  
 Cargo/Função: (12038) NIVEL TECNICO ASSISTENCIAL  
 Un. Adm: (195685) HOSP. REG. DE RONDONOPOLIS IRMÃELZA GIOVANELLA  
 A Partir de: 01/01/2021 Até

Processo N.: 591165/2019  
 Nome: (219225/2) VALDIR FERREIRA MOREIRA DA COSTA  
 Cargo/Função: (12038) NIVEL TECNICO ASSISTENCIAL  
 Un. Adm: (195685) HOSP. REG. DE RONDONOPOLIS IRMÃELZA GIOVANELLA  
 A Partir de: 01/01/2020 Até

Processo N.: 591264/2019  
 Nome: (292301/2) VALDIRENE FERREIRA LIMA  
 Cargo/Função: (12038) NIVEL TECNICO ASSISTENCIAL  
 Un. Adm: (195685) HOSP. REG. DE RONDONOPOLIS IRMÃELZA GIOVANELLA  
 A Partir de: 01/01/2021 Até

PUBLICADA, REGISTRADA, CUMpra-SE.  
 Cuiabá-MT, 29 de Dezembro de 2020.  
 Gilberto Gomes de Figueiredo  
 Secretário de Estado de Saúde

BOLETIM DE PESSOAL/SES/01310/2020 DE: 30/12/2020

O Secretário de Estado de Saúde no uso de suas atribuições que lhes são conferidas por lei,

Resolve: AUTORIZAR  
 Evento: READAPTAÇÃO DE FUNÇÃO

Processo N.:  
 Nome: (95465/1) EUNICE FLORES FARIAS  
 Un. Adm: (118710) UNID.ESPEC. DE CONTR. MOVIMENTACAO DE PESSOAL  
 A Partir de: 03/01/2021 Até 02/01/2022

PUBLICADA, REGISTRADA, CUMpra-SE.  
 Cuiabá-MT, 29 de Dezembro de 2020.  
 Gilberto Gomes de Figueiredo  
 Secretário de Estado de Saúde



## ADMINISTRAÇÃO INDIRETA

### UNEMAT

#### UNIVERSIDADE DO ESTADO DE MATO GROSSO

BOLETIM DE PESSOAL/UNEMAT/00324/2020

DE: 30/12/2020

O Reitor-Presidente da FUNEMT no uso de suas atribuições que lhes são conferidas por lei,

Resolve: DEFERIR

Evento: LICENÇA PARA TRATAMENTO DE SAUDE EM PESSOA DA FAMILIA

Processo N.:

Nome: (252739/1) ANA PAULA GRAMULHA GARCIA  
 Cargo/Função: (11905) AGENTE UNIVERSITARIO LC 321  
 Un. Adm: (058610) COORD. REGIONAL DE TANGARA DA SERRA  
 A Partir de: 13/10/2020 Até11/11/2020

PUBLICADA, REGISTRADA, CUMPRÁ-SE.  
 Cuiabá-MT, 29 de Dezembro de 2020.  
 Rodrigo Bruno Zanin  
 Reitor-Presidente da FUNEMT

### INTERMAT

#### INSTITUTO DE TERRAS DE MATO GROSSO

PORTARIA/INTERMAT/00014/2020

DE: 30/12/2020

O Presidente do INTERMAT no uso de suas atribuições que lhes são conferidas por lei,

Resolve: DESIGNAR

Evento: DESIGNAÇÃO EM SUBSTITUIÇÃO CARGO EM COMISSÃO/FUNÇÃO

Processo N.:

Nome: (110123/6) REGINA AUXILIADORA NUNES DE FIGUEIREDO  
 A Partir de: 04/01/2021 Até18/01/2021  
 Cargo/Função: (11509) DGA-6  
 Substituído: (264400/4) CLAUDIA CRISTINA ALMEIDA MONTANHA  
 Un. Adm: (200743) COORD. DE PROTOCOLO E ARQUIVO

PUBLICADA, REGISTRADA, CUMPRÁ-SE.  
 Cuiabá-MT, 29 de Dezembro de 2020.  
 Francisco Serafim de Barros  
 Presidente do INTERMAT

### MTPREV

#### MATO GROSSO PREVIDÊNCIA

PORTARIA/MT PREV/00041/2020

DE: 30/12/2020

O Diretor Presidente MT PREV no uso de suas atribuições que lhes são conferidas por lei,

Resolve: DESIGNAR

Evento: DESIGNAÇÃO EM SUBSTITUIÇÃO CARGO EM COMISSÃO/FUNÇÃO

Processo N.:

Nome: (40815/1) EDESIO PIRES DE ARRUDA  
 A Partir de: 04/01/2021 Até18/01/2021  
 Cargo/Função: (11622) DGA-8 SERVIDOR  
 Substituído: (248689/1) TAYNARA TAPEOCY BAIÁ ROSA  
 Un. Adm: (210196) GER. DE APOSENTADOS E PENSIONISTAS

Processo N.:

Nome: (241193/1) GLAYS ALVES CORREA LIMA VERDE  
 A Partir de: 28/12/2020 Até11/01/2021  
 Cargo/Função: (11622) DGA-8 SERVIDOR  
 Substituído: (241288/1) MARCO ANTONIO BRITO FERREIRA  
 Un. Adm: (185620) GER. DE FOLHA DE PAGAMENTO

Processo N.:

Nome: (243765/1) LYLAYNE GABRIELLE DE SOUZA SEBALHO QUEIROZ  
 A Partir de: 28/12/2020 Até26/01/2021  
 Cargo/Função: (11606) DGA-6 SERVIDOR  
 Substituído: (241831/1) GASPARINA JUSTINA DE CASTRO  
 Un. Adm: (185558) COORD. DE CONCESSÃO DE BENEFÍCIOS

Processo N.:

Nome: (257439/1) SAMIRA EPONINA BORGES DE LIMA  
 A Partir de: 04/01/2021 Até18/01/2021  
 Cargo/Função: (11622) DGA-8 SERVIDOR  
 Substituído: (252093/1) DANIELY MARQUES DO AMARAL  
 Un. Adm: (185663) GER. DE CALCULOS

PUBLICADA, REGISTRADA, CUMPRÁ-SE.  
 Cuiabá-MT, 29 de Dezembro de 2020.  
 Elliton Oliveira de Souza  
 Diretor Presidente MT PREV



Para acompanhar as aulas, os alunos têm três opções:

Acessar a plataforma [aprendizagemconectada.mt.gov.br](https://aprendizagemconectada.mt.gov.br) para obter todos os materiais.

Baixar o aplicativo **Teams** para acompanhar as aulas não presenciais.

Ou, para o aluno sem acesso à internet, procurar a própria escola e pedir a apostila impressa com todo o conteúdo.

Além disso, o Governo está realizando a maior formação não presencial já vista aos professores.

Dúvidas, entre em contato gratuitamente pelos nossos canais de apoio:

☎ Fone 0800 65 1717

✉ ou pelo e-mail: [helpdesk@educacao.mt.gov.br](mailto:helpdesk@educacao.mt.gov.br)

As aulas valem como carga horária.

[www.aprendizagemconectada.mt.gov.br](https://www.aprendizagemconectada.mt.gov.br)



Acesse agora a plataforma de estudos



Governo de **Mato Grosso**





**- Você nunca vai achar alguém como eu, ele me disse.**

**- Ainda bem. Por isso, eu descobri como há gente boa no mundo.**



*Se você passa por isso ou conhece alguém que passa, não se cale. Precisamos conversar sobre violência doméstica e como superá-la.*

**NÃO  
CALE.  
FALE.**



Governo de  
**Mato  
Grosso**

*Violência contra a mulher é crime. Denuncie. Ligue* **180**.



**LICITAÇÃO****SECRETARIAS****SEPLAG****SECRETARIA DE ESTADO DE PLANEJAMENTO E GESTÃO****SECRETARIA DE ESTADO DE PLANEJAMENTO E GESTÃO  
SUPERINTENDÊNCIA DE LICITAÇÕES E REGISTRO DE PREÇOS****AVISO DE LICITAÇÃO  
PREGÃO ELETRÔNICO Nº 001/2021/SEPLAG  
PROCESSO Nº 311.093/2019/SEPLAG**

A Superintendência de Licitações e Registro de Preços/SEPLAG torna público que realizará licitação, tendo por objeto o Registro de Preços para futura e eventual contratação de empresa especializada na prestação de serviços continuados de gerenciamento e controle de fornecimento de combustíveis (Gasolina comum, Etanol comum, Diesel comum, Diesel S10 e Gás Natural Veicular), por rede de postos credenciados no território nacional, com implantação e operacionalização de sistema informatizado e integrado, acessível via WEB, dispondo de tecnologia de registro da operação de abastecimento com segurança e modernidade, por meio de etiqueta autoadesiva "TAG" com a tecnologia RFID (Radio Frequency Identification) ou com a tecnologia NFC (Near Field Communication), podendo ser outra equivalente, visando ao abastecimento de veículos, motores estacionários e embarcações oficiais dos Órgãos/Entidades do Poder Executivo do Estado de Mato Grosso, conforme especificações e condições técnicas constantes neste Edital e em seus anexos.

**LANÇAMENTO E ENVIO DA(S) PROPOSTA(S) NO SIAG:** entre os dias **04/01/2021 a 14/01/2021**, período integral, exceto quanto ao dia da abertura da sessão, quando o horário máximo de aceitação será até as **08h45min - Horário local (Cuiabá/MT)**.

**ABERTURA DAS PROPOSTAS E INÍCIO DA SESSÃO:** no dia **14/01/2021 às 09h00min - Horário local (Cuiabá/MT)**, através do endereço: <http://aquisicoes.seplag.mt.gov.br>.

**EDITAL E ADENDOS DISPONIBILIZADOS NO:** Portal de Aquisições: <http://aquisicoes.seplag.mt.gov.br> - dúvidas pelo e-mail: [pregao@seplag.mt.gov.br](mailto:pregao@seplag.mt.gov.br) - tel. OXX-65-3613-3674.

Cuiabá-MT, 29 de dezembro de 2020.

**Katiene Cetsumi Miyakawa Pinheiro**  
Secretária Adjunta de Aquisições Governamentais/SEPLAG  
(Original assinado nos autos)

**ATA DE REGISTRO DE PREÇOS 019/2020/SECRETARIA DE ESTADO DE PLANEJAMENTO E GESTÃO**

**ATA DE REGISTRO DE PREÇOS:** Nº 019/2020/SECRETARIA DE ESTADO DE PLANEJAMENTO E GESTÃO.

**PROCESSO:** Nº 311.030/2019/SECRETARIA DE ESTADO DE PLANEJAMENTO E GESTÃO.

**PREGÃO ELETRÔNICO:** Nº 017/2020/SECRETARIA DE ESTADO DE PLANEJAMENTO E GESTÃO.

Pelo presente instrumento, o Estado de Mato Grosso, através da **SECRETARIA DE ESTADO DE PLANEJAMENTO E GESTÃO**, inscrito no CNPJ/MF nº 03.507.415/0004-97, com sede na Rua C, Centro Político Administrativo, Bloco III, CUIABÁ/MT - CEP: 78.049-005, neste ato representado pelo Senhor Secretário de Estado de Planejamento e Gestão **BASILIO BEZERRA GUIMARÃES DOS SANTOS**, brasileiro, divorciado, portador da cédula de identidade nº 793306 SSP-MT e do CPF sob nº 630.581.111-34 e pela Secretária Adjunta de Aquisições Governamentais **KATIENE CETSUMI MIYAKAWA PINHEIRO**, brasileira, casada, portadora da cédula de identidade nº 1339591-2 SSP/MT e do CPF sob nº 001.817.961-47, RESOLVEM REGISTRAR OS PREÇOS das empresas abaixo relacionadas, nas quantidades estimadas e indicadas abaixo, de acordo com as classificações obtidas nos lotes, atendendo as condições, as especificações técnicas e as propostas oferecidas na licitação regulamentada pelo edital e anexos do **PREGÃO ELETRÔNICO Nº 017/2020/SEPLAG**, do tipo **MENOR PREÇO GLOBAL**, PROCESSO ADMINISTRATIVO Nº **311.030/2019/SEPLAG**, independentemente de transcrições, constituindo esta ATA DE REGISTRO DE PREÇOS documento vinculativo e obrigacional às partes.

EMPRESA	Certisign Certificadora Digital S/A
CNPJ	01.554.285/0001-75
ENDEREÇO	Rua Bela Cintra, 904 - 11º andar CEP: 01415-000 - Cerqueira César- Cidade São Paulo/Estado: São Paulo
REPRESENTANTES:	Nome: Roni de Oliveira Franco CPF: 031.796.478-09 RG: 10.911.505-3 Nome: Fábio Garbuio CPF nº: 114.113.218-47 RG nº: 20.619.997
CONTATO (TELEFONE)	(11) 4501-1865
ENDEREÇO E-MAIL	editais@certisign.com.br

Sujeitam-se as partes às normas constantes da Constituição Federal de 1988, Lei Federal nº 8666/1993 e suas eventuais alterações, Lei Federal nº 10.520/2002, Decreto Estadual nº 840/2017, Lei Complementar nº 123/2006, Lei Estadual nº 7.696/2002, sem prejuízo de outras normas aplicáveis.

**1. DO OBJETO**

1.1. Esta Ata possui o objetivo de registrar preços dos itens abaixo relacionados, no respectivo LOTE, para futura e eventual contratação de empresa especializada no Serviço de Emissão de Certificados Digitais (e-CPF, e-CNPJ e SSL - Site Seguro), no padrão ICP-Brasil, bem como o fornecimento de dispositivos criptográficos (token via USB e Cartão inteligente), Leitoras e Visita Técnica para Validação e Emissão de Certificados Digitais, visando atender às necessidades dos Órgãos/Entidades do Poder Executivo Estadual, conforme condições e especificações constantes nesta Ata de Registro de Preço.

LOTE ÚNICO					
Certisign Certificadora Digital S/A					
ITEM	DESCRIÇÃO	UNID.	QUANT.	MARCA/MODELO	VALOR UNIT.
01	Fornecimento de Certificado Digital e-CPF do tipo A3, padrão ICP-Brasil, em dispositivo token criptográfico, com prazo de validade de 3 (três) anos.	UN	5.582	Fabricante: G&D Modelo: Starsign Crypto	R\$ 43,60
02	Fornecimento de Certificado Digital e-CNPJ do tipo A3, padrão ICP-Brasil, em dispositivo token criptográfico, com prazo de validade de 3 (três) anos.	UN	202	Fabricante: G&D Modelo: Starsign Crypto	R\$ 44,60
03	Fornecimento de Certificado Digital e-CPF do tipo A3, padrão ICP-Brasil, com prazo de validade de 3 (três) anos, em cartão + Leitora compatível.	UN	524	Fabricante: Gemalto Modelo: PC USB-TR	R\$ 75,00
04	Fornecimento de Certificado Digital e-CNPJ do tipo A3, padrão ICP-Brasil, com prazo de validade de 3 (três) anos, em cartão + Leitora compatível.	UN	108	Fabricante: Gemalto Modelo: PC USB-TR	R\$ 76,00
05	Fornecimento de Certificado Digital e-CNPJ do tipo A1, padrão ICP-Brasil, com prazo de validade de 1 ano.	UN	106	Fabricante: ICP-Brasil Modelo: e-CNPJ A1	R\$ 5,00
06	Fornecimento de Certificado SSL - Site Seguro do tipo A1, para servidores web, padrão ICP-Brasil, com prazo de validade de 1 ano.	UN	208	Fabricante: ICP-Brasil Modelo: SSL	R\$ 431,95
07	Visita Técnica para Validação e Emissão de Certificados Digitais na Capital do Estado.	UN	277	MARCA PRÓPRIA	R\$ 20,00
08	Visita Técnica para Validação e Emissão de Certificados Digitais no Interior do Estado.	UN	38	MARCA PRÓPRIA	R\$ 30,00
VALOR TOTAL DO LOTE: R\$ 396.948,00 (Trezentos e noventa e seis mil novecentos e quarenta e oito reais).					

**VALOR TOTAL DO REGISTRO DE PREÇO R\$ 396.948,00 (Trezentos e noventa e seis mil novecentos e quarenta e oito reais).**

1.2. O preço unitário de cada item englobará todas as despesas relativas ao objeto compromisso, bem como os respectivos custos diretos e indiretos, incluindo seguro, tributos, remunerações, despesas fiscais e financeiras, benefícios e despesas indiretas (BDI), manuais, transporte, todas as taxas, impostos e quaisquer outras necessárias ao cumprimento do objeto deste registro. Nenhuma reivindicação adicional de pagamento ou reajustamento de preços será considerada.

## 2. DA EXPECTATIVA DE FORNECIMENTO

2.1. Esta Ata de Registro de Preço, não gera a obrigação aos Órgãos e Entidades participantes do Registro de Preços, de contratar, possuindo característica de futura e eventual contratação de acordo com os preços, fornecedores beneficiários e condições relacionadas na licitação e propostas apresentadas.

2.2. Consideram-se participantes da Ata de Registro de Preços os Órgãos e Entidades que responderam à pesquisa de demanda consolidada nos autos, na fase interna da licitação.

2.3. Órgãos/Entidades participantes que responderam à pesquisa de quantitativo nº 457, disponibilizada no Sistema de Aquisições Governamentais - SIAG, com encerramento no dia 25/05/2020, e acostada ao processo administrativo. Sendo os seguintes Órgãos/Entidades do Poder Executivo: AGER; CASA CIVIL; CGE; DETRAN; FAPEMAT; GOVERNADORIA; INDEA; INTERMAT; IPEM-MT; JUCEMAT; METAMAT; MTGÁS; MTPREV; MTSAUDE; PGE; SEAF; SECEL; SECITECI; SEDEC; SEDUC; SEFAZ; SEMA; SEPLAG; SES; SESP; SETASC; SINFRA E UNEMAT;

2.3.1. Os Órgãos/Entidades do Poder Executivo Estadual não participantes e demais, serão adesos na forma prevista no Decreto Federal nº 7.892/2013 e Decreto Estadual nº 840/2017 (Adesão Carona).

2.4. A utilização dos quantitativos registrados nesta Ata, pelos Órgãos ou Entidades participantes, será restrita ao quantitativo informado na pesquisa de demanda, conforme relatório de pesquisa.

2.4.1. Excepcionalmente a SEPLAG poderá remanejar entre os participantes da Ata de Registro de Preços, os quantitativos registrados, desde que devidamente justificado pelo Órgão adeso, conforme o artigo 77, VII do Decreto Estadual nº 840/17.

**A PRESENTE ATA FOI ASSINADA NO DIA 28/12/2020 E POSSUI VALIDADE DE 12 MESES CONTADOS A PARTIR DA DATA DA PUBLICAÇÃO NO DIÁRIO OFICIAL DO ESTADO.**

### Resultado de Licitação

O Pregoeiro Oficial da Secretaria de Estado de Planejamento e Gestão, nomeado pela Portaria nº. 066/2020/GAB/SEPLAG, de 24/08/2020, publicada no Diário Oficial de 27/08/2020, vem a Público divulgar o Resultado da Licitação na Modalidade **Pregão Eletrônico 020/2020/SEPLAG**, Processo Administrativo n.º **158.799/2020/SEPLAG**, o qual tem por objeto o Registro de Preços para futura e eventual aquisição de papel A4, para uso nas atividades administrativas dos Órgãos/Entidades do Poder Executivo Estadual.

LOTE	EMPRESA CLASSIFICADA	QTDE	UND	VALOR UNITÁRIO OFERTADO R\$	VALOR TOTAL OFERTADO R\$	SITUAÇÃO
LT 01 COTA 75%	FRIOLAR COMÉRCIO E SERVIÇOS DE ELETROELETRÔNICOS LTDA	2117	CX	149,50	316.491,50	ADJUDICADO
LT 02 COTA 25%	MARIA ALICE DA SILVA EIRELI	703	CX	150,40	105.731,20	ADJUDICADO

Cuiabá, 09 de dezembro de 2020.

**Lauberto Ferreira da Conceição**  
Pregoeiro Oficial/SEPLAG

### TERMO DE HOMOLOGAÇÃO

O Secretário de Estado de Planejamento e Gestão no uso de suas atribuições, nos termos do art. 51, do Decreto Estadual nº 840, de 10/02/2017, **HOMOLOGA** o procedimento licitatório - **Pregão Eletrônico 020/2020/SEPLAG**, Processo Administrativo n.º **158.799/2020/SEPLAG**, o qual tem por objeto o Registro de Preços para futura e eventual aquisição de papel A4, para uso nas atividades administrativas dos Órgãos/Entidades do Poder Executivo Estadual, em conformidade com o resultado de licitação do Pregoeiro Oficial da SEPLAG.

Cuiabá, 09 de dezembro de 2020.

**Basilio Bezerra Guimarães dos Santos**  
Secretário de Estado de Planejamento e Gestão

## SINFRA

### SECRETARIA DE ESTADO DE INFRAESTRUTURA E LOGÍSTICA

#### EXTRATO DO EDITAL DE CHAMAMENTO PÚBLICO Nº 001/2020/ SALOC/SINFRA

#### CHAMAMENTO PÚBLICO PARA SELEÇÃO DE VERIFICADOR INDEPENDENTE

PROCESSO: 217207/2020

O ESTADO DE MATO GROSSO, por meio da SECRETARIA DE ESTADO DE INFRAESTRUTURA E LOGÍSTICA, cuja delegação de competência foi outorgada pela Lei Complementar nº 612, de 28 de janeiro de 2019, inscrita no Cadastro Nacional da Pessoa Jurídica - CNPJ sob o nº 03.507.415/0022-79, com sede no Edifício Ernandy Maurício Baracat Arruda - "Nico Baracat", situado na Av. Dr. Hélio Hermínio Ribeiro Torquato da Silva, S/N - Centro Político Administrativo, Cuiabá - MT, 78048-250, doravante denominada SINFRA/MT, torna público o EDITAL DE CHAMAMENTO PÚBLICO Nº 001/2020/SALOC/SINFRA, neste ato representada pela COMISSÃO ESPECIAL DE SELEÇÃO, constituída pela Portaria nº 125/GS/SINFRA/2020, objetivando a seleção de Verificador Independente, para atuação nos contratos de concessão rodoviária e nos termo de colaboração de parcerias público-Privadas sociais, para manutenção de rodovias, com cobrança de pedágio, formalizados com o Estado por intermédio da SINFRA, conforme condições estabelecidas neste edital e seus anexos, disponíveis para consulta e impressão no sítio oficial da Secretaria de Estado de Infraestrutura e Logística - SINFRA/MT, no seguinte endereço eletrônico: [www.sinfra.mt.gov.br](http://www.sinfra.mt.gov.br). As empresas interessadas em participar desta seleção deverão apresentar a proposta e documentação de habilitação no período de 30 de dezembro de 2020 a 15 de janeiro de 2021. Informações gerais - e-mail: [concessoes@sinfra.mt.gov.br](mailto:concessoes@sinfra.mt.gov.br).

Cuiabá/MT, 29 de dezembro de 2020.

#### ORIGINAL ASSINADO

**ALLAIN JOSÉ GARCIA DE BRITO**

Presidente da Comissão de Seleção  
Portaria 125/GS/SINFRA/2020

#### ORIGINAL ASSINADO

**ENGº HUGGO WATERSON LIMA DOS SANTOS**

Secretário Adjunto de Logística e Concessões  
SALOC/SINFRA-MT

#### ORIGINAL ASSINADO

**MARCELO DE OLIVEIRA E SILVA**

Secretário de Estado de Infraestrutura e Logística  
SINFRA-MT

## SESP

### SECRETARIA DE ESTADO DE SEGURANÇA PÚBLICA

#### AVISO DE RESULTADO

**PREGÃO ELETRÔNICO Nº 114/2020/SESP**  
**PROCESSO 409024/2020 E SIAG Nº 0409024**

A Secretaria de Estado de Segurança Pública - SESP torna público o resultado do **PREGÃO ELETRÔNICO Nº 114/2020/SESP**, cujo objeto é aquisição de bens de consumo (absorvente, pente, creme dental, inseticida, flanela, entre outros) relacionados a limpeza em geral e higiene pessoal dos adolescentes durante o cumprimento da medida socioeducativa nos centros de atendimentos socioeducativos do estado:

LOTE	EMPRESA	CNPJ	VALOR TOTAL
01	DISBRANCO COM. E DIST. DE ALIMENTOS LTDA	33.823.751/0001-67	R\$ 1.680,00
02	DISBRANCO COM. E DIST. DE ALIMENTOS LTDA	33.823.751/0001-67	R\$ 4.840,00
03	DISBRANCO COM. E DIST. DE ALIMENTOS LTDA	33.823.751/0001-67	R\$ 27.200,00
04	C.L.R COM. DE PROD. DE HIGIENE E LIMPEZA, SANEAMENTO, GEN. ALIM. E MED.	18.493.600/0001-02	R\$ 11.988,00
05	DISBRANCO COM. E DIST. DE ALIMENTOS LTDA	33.823.751/0001-67	R\$ 810,00
06	C.L.R COM. DE PROD. DE HIGIENE E LIMPEZA, SANEAMENTO, GEN. ALIM. E MED.	18.493.600/0001-02	R\$ 5.100,00
07	BIDDEN COMERCIAL LTDA	36.181.473/0001-80	R\$ 1.099,20
08	DISBRANCO COM. E DIST. DE ALIMENTOS LTDA	33.823.751/0001-67	R\$ 8.749,00
09	DISBRANCO COM. E DIST. DE ALIMENTOS LTDA	33.823.751/0001-67	R\$ 2.219,20
11	COMERCIAL LUAR EIRELI EPP	02.545.557/0001-33	R\$ 15.660,00
12	N CARRER EIRELI	33.105.231/0001-19	R\$ 345,60
13	COMERCIAL LUAR EIRELI EPP	02.545.557/0001-33	R\$ 918,00
14	COMERCIAL LUAR EIRELI EPP	02.545.557/0001-33	R\$ 456,60
15	N CARRER EIRELI	33.105.231/0001-19	R\$ 273,60
16	DISBRANCO COM. E DIST. DE ALIMENTOS LTDA	33.823.751/0001-67	R\$ 1.024,00
17	BIDDEN COMERCIAL LTDA	36.181.473/0001-80	R\$ 4.500,00
18	DISBRANCO COM. E DIST. DE ALIMENTOS LTDA	33.823.751/0001-67	R\$ 328,80
19	COMERCIAL LUAR EIRELI EPP	02.545.557/0001-33	R\$ 4.112,00
20	COMERCIAL LUAR EIRELI EPP	02.545.557/0001-33	R\$ 6.998,75
21	C.L.R COM. DE PROD. DE HIGIENE E LIMPEZA, SANEAMENTO, GEN. ALIM. E MED.	18.493.600/0001-02	R\$ 18.050,00
22	DISBRANCO COM. E DIST. DE ALIMENTOS LTDA	33.823.751/0001-67	R\$ 39.400,00
23	COMERCIAL LUAR EIRELI EPP	02.545.557/0001-33	R\$ 261,00
24	NABELLA COM. DE PROD. ALIMENTÍCIOS EIRELI	27.981.389/0001-50	R\$ 3.862,80
25	N CARRER EIRELI	33.105.231/0001-19	R\$ 5.689,80
26	DISBRANCO COM. E DIST. DE ALIMENTOS LTDA	33.823.751/0001-67	R\$ 11.736,00

DECLARO FRACASSADO O LOTE 10 E HOMOLOGO TODO O PROCESSO LICITATÓRIO NO VALOR TOTAL DE R\$ 177.302,35 (CENTO E SETENTA E SETE MIL, TREZENTOS E DOIS REAIS E TRINTA E CINCO CENTAVOS).

Cuiabá-MT, 28 de dezembro de 2020.  
(ORIGINAL ASSINADO)  
CARLOS GEORGE DE CARVALHO DAVIM  
Secretário Adjunto de Segurança Pública  
SASP/SESP-MT

**RATIFICAÇÃO DA DISPENSA DE LICITAÇÃO Nº 027/2020/SESP**

Vistos, etc.

Considerando estarem presentes todos os pressupostos autorizativos da legislação que regulamenta a matéria, **HOMOLOGO E RATIFICO A DISPENSA DE LICITAÇÃO Nº 027/2020/SESP**, nos termos do Despacho nº 8614/2020 e demais documentos juntados aos autos do Processo nº 496401/2020, para contratação da empresa **NOVO SABOR REFEIÇÕES COLETIVAS LTDA**, inscrita no CNPJ sob o nº 11.862.177/0001-13, para prestação de serviço de preparo e fornecimento de alimentação pronta para atender os reeducandos e servidores plantonistas das Unidades Penitenciárias de Cuiabá, Várzea Grande e Santo Antônio de Leverger, no **VALOR TOTAL DE R\$ 19.315.600,00 (DEZENOVE MILHÕES, TREZENTOS E QUINZE MIL E SEISCENTOS REAIS)**, com fulcro no artigo 24, inciso IV, da Lei Federal nº 8.666/1993, juntamente com demais Legislação pertinente. E, para a eficácia dos atos, **DETERMINO** que a presente ratificação seja publicada no Diário Oficial do Estado de Mato Grosso, em atendimento ao art. 26, *caput*, da Lei nº 8.666/93.

Cuiabá-MT, 29 de dezembro de 2020.

(ORIGINAL ASSINADO)

**CARLOS GEORGE DE CARVALHO DAVIM**  
Secretário Adjunto de Segurança Pública  
SASP/SESP-MT

**SEDEC**

**SECRETARIA DE ESTADO DE DESENVOLVIMENTO ECONÔMICO**

**AVISO DE RESULTADO DE LICITAÇÃO E NOVA DATA DE ABERTURA PREGÃO ELETRÔNICO Nº. 010/2020/SEDEC**  
Processo Administrativo nº98934/2020/SEDEC

A Secretaria de Estado de Desenvolvimento Econômico de Mato Grosso - SEDEC, por intermédio da Pregoeira, a Sra. **ANGELA MARIA DA SILVA BASTOS ZUBA**, designada pela Portaria nº001/2020/GSAAS/SEDEC, de 28 de Setembro de 2020, publicada no Diário Oficial do Estado de Mato Grosso Nº27.845, em 28 de Setembro de 2020, no uso de suas atribuições legais, **TORNA PÚBLICO** para conhecimentos dos interessados que a Licitação na Modalidade **Pregão Eletrônico Nº010/2020/SEDEC, composta de 05 (cinco) lotes, teve como resultado 03 (três) lotes com vencedor e 02(dois) lotes foi declarado FRACASSADO**, por motivos de que as propostas de preços dos licitantes participantes do certame não atenderam os requisitos de admissibilidade para administração pública, haja visto, que os valores propostos estavam zerados ou inexequíveis, cujo objeto do Edital é para aquisição de materiais promocionais personalizados para realização de 12(doze) Circuitos Empreendedores, entre janeiro e dezembro de 2021, nos municípios de Mirassol D'Oeste, Chapada dos Guimarães, São Pedro da Cipa, Alta Floresta, Alto da Boa Vista, Nortelândia, Barra do Garças, Nova Lacerda, Sorriso, Juara, Água Boa e Alto Garças, todos do Estado de MT. Informamos a nova data de abertura da sessão para os Lotes 03 e 05 : 26/01/2021, às 09:00h (horário de Cuiabá).

LANÇAMENTO E ENVIO DAS PROPOSTAS NO SISTEMA DE AQUISIÇÕES GOVERNAMENTAIS - SIAG; Entre às **00:00h do dia 04/01/2021 até às 08h:45min do dia 26/01/2021**. ABERTURA DAS PROPOSTAS às **09:00h** (horários de Cuiabá-MT), através do site [www.gestao.mt.gov.br](http://www.gestao.mt.gov.br) - link: <http://aquisicoes.gestao.mt.gov.br>.

EDITAL DISPONIBILIZADO: [www.gestao.mt.gov.br](http://www.gestao.mt.gov.br) - link: Portal de Aquisições);

INFORMAÇÕES: [licitacao@sedec.mt.gov.br](mailto:licitacao@sedec.mt.gov.br); Edital no site: [www.sedec.mt.gov.br/publicacoes](http://www.sedec.mt.gov.br/publicacoes); Telefone: (0\*\*65)3613-0045 ou 0034.

Cuiabá, 29 de Dezembro de 2020.  
Angela Maria da Silva Bastos Zuba  
Pregoeira Oficial da SEDEC/MT

**Original Assinado**



**SES****SECRETARIA DE ESTADO DE SAÚDE****AVISO DE ABERTURA - CONCORRÊNCIA Nº 005/2020  
PROCESSO Nº 429026/2020**

A Secretaria de Estado de Saúde do Estado de Mato Grosso mediante a Comissão de Licitação instituída pela Portaria nº. 332/2020/GBSES, publicado no Diário Oficial do Estado de Mato Grosso, em 21 de setembro de 2020, torna público que às **09h30min do dia 05 de fevereiro de 2021**, realizará licitação na modalidade CONCORRÊNCIA, do tipo MENOR PREÇO, cujo regime de execução será EMPREITADA POR PREÇO UNITÁRIO, para a **“Reforma e Ampliação do Centro de Referência em Média e Alta Complexidade - CERMAC e HEMOCENTRO” localizado no município de Cuiabá**”, de acordo com o que determina a legislação vigente, a realizar-se na Sala de Reunião da Secretaria de Estado de Saúde de Mato Grosso, situado na Rua Júlio Domingos de Campos, s/n. (Antiga Rua D, Quadra 12, Lote 02, Bloco 05), Centro Político Administrativo, 78.049-902, Cuiabá-MT. O Edital e seus anexos encontram-se à disposição dos interessados na Coordenadoria de Aquisições da Superintendência de Aquisições e Contratos, a partir da publicação deste Aviso, no horário de expediente (das 8h às 18h) e ficará disponível no Portal de Aquisições, sítio eletrônico: <http://www.saude.mt.gov.br/licitacao-editais>. A licitação será transmitida ao vivo, no Youtube, mediante link <https://youtu.be/3pleNMYE-co8>, e ficará disponível no Portal Transparência <http://www.transparencia.mt.gov.br/SES>. Contato: (65) 3613-5410.

Cuiabá-MT, 29 de dezembro de 2020.

JOSÉ LUIZ DA SILVA RODRIGUES MALTA  
Presidente da Comissão Permanente de Licitação

TÂNIA OLIVEIRA DA SILVA  
Superintendente de Aquisições e Contratos

IVONE LUCIA ROSSET RODRIGUES  
Secretária Adjunta de Aquisições e Finanças  
Documento original assinado aos autos

**ADMINISTRAÇÃO INDIRETA****UNEMAT****UNIVERSIDADE DO ESTADO DE MATO GROSSO****ESTADO DE MATO GROSSO  
SECRETARIA DE ESTADO DE CIÊNCIA, TECNOLOGIA E INOVAÇÃO  
UNIVERSIDADE DO ESTADO DE MATO GROSSO  
AVISO DE INEXIGIBILIDADE DE LICITAÇÃO Nº 007/2020 - UNEMAT**

A Comissão Permanente de Licitação - CPL, instituída pela Portaria nº. 019/2020 - UNEMAT, em nome da Universidade do Estado de Mato Grosso, torna Público, para conhecimento dos interessados, a **Inexigibilidade de Licitação Nº 007/2020**, que tem como objeto a **Aquisição de equipamento permanente (espectroftometro de absorção atômica) para atender o Laboratório de Análise de Solo, Adubos e Foliar - Campus Alta Floresta da Universidade do Estado de Mato Grosso-UNEMAT**, direta e exclusiva com a empresa **AGILENT TECHNOLOGIES BRASIL LTDA, CNPJ: 03.290.250/0006-06**, mediante o pagamento da importância de **R\$ 210.393,92 (duzentos e dez mil, trezentos e noventa e três reais e noventa e dois centavos)**, com fundamento no Art. 25, inciso I, da Lei nº 8.666/93. **Processo 471983/2020.**

Cáceres-MT, 29 de dezembro de 2020.

**Samuel Longo**  
Presidente da Comissão Permanente de Licitação

**ESTADO DE MATO GROSSO  
SECRETARIA DE ESTADO DE CIÊNCIA, TECNOLOGIA E INOVAÇÃO  
UNIVERSIDADE DO ESTADO DE MATO GROSSO  
RATIFICAÇÃO DE INEXIGIBILIDADE DE LICITAÇÃO Nº 007/2020 - UNEMAT**

Considerando estarem presentes todos os pressupostos autorizativos da legislação que regula a matéria, RATIFICO para efeitos do artigo 26 da Lei nº 8.666/93 e suas alterações, a **Inexigibilidade de Licitação nº 007/2020 - UNEMAT** e **AUTORIZO** a contratação, nas condições seguintes:

CONTRATANTE: **UNIVERSIDADE DO ESTADO DE MATO GROSSO**  
CONTRATADA: **AGILENT TECHNOLOGIES BRASIL LTDA, CNPJ: 03.290.250/0006-06.**

OBJETO: **Aquisição de equipamento permanente (espectroftometro de absorção atômica) para atender o Laboratório de Análise de Solo, Adubos e Foliar - Campus Alta Floresta da Universidade do Estado de Mato Grosso-UNEMAT.**

VALOR: **R\$ 210.393,92 (duzentos e dez mil, trezentos e noventa e três reais e noventa e dois centavos).**

BASE LEGAL: Art. 25, inciso I, da Lei nº 8.666/93. E, para a eficácia dos atos, DETERMINO que a presente ratificação e autorização sejam públicas no Diário Oficial do Estado de Mato Grosso, conforme prevê o conforme prevê o art. 26, caput, da Lei n. 8.666/93. **Processo nº 471983/2020.**

Cáceres/MT; 29 de dezembro de 2020.

**Prof. Dr. Rodrigo Bruno Zanin**  
Reitor da Universidade do Estado de Mato Grosso

**GOVERNO DO ESTADO DE MATO GROSSO  
SECRETARIA DE ESTADO DE CIÊNCIA, TECNOLOGIA E INOVAÇÃO  
UNIVERSIDADE DO ESTADO DE MATO GROSSO  
AVISO DE DISPENSA DE LICITAÇÃO Nº 015/2020 - UNEMAT**

A Comissão Permanente de Licitação, instituída pela Portaria nº. 19/2020 - UNEMAT, em nome da Universidade do Estado de Mato Grosso, torna Público, para conhecimento dos interessados, a **Dispensa de licitação nº 015/2020 - UNEMAT**, que tem como objeto a **Contratação de empresa especializada em tecnologia da informação para prestação de serviços de computação em nuvem pública, no modelo de Infraestrutura como Serviço, incluindo os serviços de armazenamento, processamento, banco de dados gerenciado e comunicação de dados para utilização no contingenciamento e transbordo de aplicações, conforme especificações constantes deste Termo de Referência, para atender a demanda da Universidade do Estado de Mato Grosso**, constantes no processo, por meio da contratação da empresa **Oracle do Brasil Sistemas Ltda, inscrita no CNPJ/MF sob o nº 59.456.277/0001-76**, mediante o pagamento da importância de **R\$ 49.680,14 (quarenta e nove mil seiscentos e oitenta reais e catorze centavos)**, com fundamento no art. 24, inciso II da Lei nº 8.666/1993 e suas alterações c/c o art. 1º, inciso I, alínea “b” da Medida Provisória nº 961/2020. **Processo nº 485398/2020.**

Cáceres-MT, 29 de dezembro de 2020.

**Samuel Longo**  
Presidente da Comissão Permanente de Licitação

**UNIVERSIDADE DO ESTADO DE MATO GROSSO  
RATIFICAÇÃO DA DISPENSA DE LICITAÇÃO Nº 015/2020 - UNEMAT**

Considerando estarem presentes todos os pressupostos autorizativos da legislação que regula a matéria, RATIFICO para efeitos do artigo 26 da Lei nº 8.666/93 e suas alterações, a **Dispensa de Licitação nº 015/2020 - UNEMAT**, e **AUTORIZO** a Contratação, nas condições seguintes:

CONTRATANTE: **UNIVERSIDADE DO ESTADO DE MATO GROSSO.**  
CONTRATADA: **Oracle do Brasil Sistemas Ltda, inscrita no CNPJ/MF sob o nº 59.456.277/0001-76.**

OBJETO: **Contratação de empresa especializada em tecnologia da informação para prestação de serviços de computação em nuvem pública, no modelo de Infraestrutura como Serviço, incluindo os serviços de armazenamento, processamento, banco de dados gerenciado e comunicação de dados para utilização no contingenciamento e transbordo de aplicações, conforme especificações constantes deste Termo de Referência, para atender a demanda da Universidade do Estado de Mato Grosso.**

VALOR: **R\$ 49.680,14 (quarenta e nove mil seiscentos e oitenta reais e catorze centavos).**

BASE LEGAL: art. 24, inciso II da Lei nº 8.666/1993 e suas alterações c/c o art. 1º, inciso I, alínea “b” da Medida Provisória nº 961/2020. E, para a eficácia dos atos, DETERMINO que a presente ratificação e autorização sejam públicas no Diário Oficial do Estado de Mato Grosso, conforme prevê o art. 26, caput, da Lei n. 8.666/93. **Processo 485398/2020.**

Cáceres/MT, 29 de dezembro de 2020.

**Prof. Dr. Rodrigo Bruno Zanin**  
Reitor da Universidade do Estado de Mato Grosso

**ESTADO DE MATO GROSSO**  
**SECRETARIA DE ESTADO DE CIÊNCIA, TECNOLOGIA E INOVAÇÃO**  
**UNIVERSIDADE DO ESTADO DE MATO GROSSO**  
**AVISO DE RESULTADO**  
**PREGÃO ELETRÔNICO SRP Nº 0045/2020 - UNEMAT**  
**Processo nº: 441580/2020**

A **UNIVERSIDADE DO ESTADO DE MATO GROSSO - UNEMAT**, através do Pregoeiro designado pela **Portaria nº 021/2020 - UNEMAT**, no uso de suas atribuições legais torna público para conhecimento dos interessados, que na Licitação Pública na Modalidade de **Pregão Eletrônico SRP nº 0045/2020 - UNEMAT**, cujo objeto é o **Registro de preços para futura e eventual contratação de empresa especializada em prestação de serviços de limpeza para execução de serviço de roçagem, aração, gradagem, capinação manual, capinação química (aplicação de herbicida) e retirada dos resíduos gerados por estes serviços, a serem efetuadas no Campus 3 (antiga Escola Agrícola), atendendo a demanda da Diretoria de Unidade Regionalizada Política, Pedagógica e Financeira, da Diretoria de Unidade Regionalizada Administrativa e da Diretoria da Faculdade Indígena Intercultural do Câmpus Universitário "Dep. Renê Barbour" de Barra do Bugres da Universidade do Estado de Mato Grosso - UNEMAT**, conforme quantidade e especificações constantes no anexo I do Edital. **Processo: 441580/2020**. O resultado da presente licitação foi declarado o seguinte:

Lote / Item	Empresa	Unid.	Quant.	Valor Unit.	Valor Total	Situação
001 / 1	WP CONSTRUTORA EIRELI-EPP, CNPJ: 12.648.863/0001-59	M <sup>2</sup>	400.000	0,11	44.000,00	Habilitado Adjudicado
001 / 2	WP CONSTRUTORA EIRELI-EPP, CNPJ: 12.648.863/0001-59	M <sup>2</sup>	200.000	0,09	18.000,00	Habilitado Adjudicado
TOTAL LOTE 001					R\$ 62.000,00	

Cáceres/MT; 29 de dezembro de 2020.

**Samuel Longo**  
**Pregoeiro Oficial / Unemat**

**ESTADO DE MATO GROSSO**  
**SECRETARIA DE ESTADO DE CIÊNCIA, TECNOLOGIA E INOVAÇÃO**  
**UNIVERSIDADE DO ESTADO DE MATO GROSSO**  
**TERMO DE ADJUDICAÇÃO E HOMOLOGAÇÃO**

**Pregão Eletrônico SRP nº. 0045/2020 - UNEMAT**  
**Presidente da Comissão Permanente de Licitação: Samuel Longo**  
**Portaria: Nº. 021/2020 - UNEMAT**  
**Processo: Nº. 441580/2020**

A **Universidade do Estado de Mato Grosso**, por intermédio de seu **Reitor**, no uso de suas atribuições conferidas por meio e com fulcro no art. 51, do Decreto Estadual nº 840, de 10/02/2017 e art. 4º, inciso XXI e XXII, da Lei 10.520/2002, **ADJUDICA** o Lote 001, e **HOMOLOGA** o procedimento licitatório - **Pregão Eletrônico SRP nº. 0045/2020 - UNEMAT, Processo Administrativo nº 441580/2020**, o qual tem por objeto o **Registro de preços para futura e eventual contratação de empresa especializada em prestação de serviços de limpeza para execução de serviço de roçagem, aração, gradagem, capinação manual, capinação química (aplicação de herbicida) e retirada dos resíduos gerados por estes serviços, a serem efetuadas no Campus 3 (antiga Escola Agrícola), atendendo a demanda da Diretoria de Unidade Regionalizada Política, Pedagógica e Financeira, da Diretoria de Unidade Regionalizada Administrativa e da Diretoria da Faculdade Indígena Intercultural do Câmpus Universitário "Dep. Renê Barbour" de Barra do Bugres da Universidade do Estado de Mato Grosso - UNEMAT**, em conformidade com o resultado de licitação do Pregoeiro Oficial da UNEMAT.

Cáceres/MT; 29 de dezembro de 2020.

**Prof. Dr. Rodrigo Bruno Zanin**  
**Magnífico Reitor**

**ATA DE REGISTRO DE PREÇOS nº 022/2020 - UNEMAT**  
**ATA DE REGISTRO DE PREÇOS: Nº 022/2020 - Unemat**  
**PROCESSO: Nº. 441580/2020.**  
**PREGÃO ELETRÔNICO SRP: Nº 0045/2020 - Unemat.**  
 Pelo presente instrumento, a **Fundação Universidade do Estado de Mato Grosso - Unemat**, situada na Avenida Tancredo Neves, nº 1.095, Bairro Cavallhada III, CEP: 78.217-900, Cáceres/MT, CNPJ: 01.367.770/0001-30, neste ato representado pelo Magnífico Reitor **Professor Doutor Rodrigo Bruno Zanin**, inscrito no CPF sob nº. 251.503.268-01 e portadora da Cédula de Identidade sob nº 220319674 SSP/SP, **RESOLVE REGISTRAR OS PREÇOS** da(s) empresa(s) relacionadas, nas quantidades estimadas e indicadas abaixo, de acordo com as classificações obtidas no item, atendendo as condições, as especificações técnicas e as propostas oferecidas na licitação regulamentada pelo edital e anexos do **PREGÃO ELETRÔNICO SRP nº 0045/2020 - Unemat**, do tipo **MENOR PREÇO POR LOTE, PROCESSO ADMINISTRATIVO nº 441580/2020**, independentemente de transcrições, constituindo esta ATA DE REGISTRO DE PREÇOS documento vinculativo e obrigacional às partes.

EMPRESA	WP CONSTRUTORA EIRELI-EPP
CNPJ	12.648.863/0001-59
ENDEREÇO	Rua Carlos Laet, sn, Centro, Salto do Céu/MT, CEP 78.270-000
REPRESENTANTE:	Wendel Alves Prata CPF: 813.593.901-97 RG: 10556605 SJ/MT
CONTATO (TELEFONE)	Fone: (065) 3233-1087
ENDEREÇO E-MAIL	wpconstrutora@gmail.com

Sujeitam-se as partes às normas constantes da Constituição Federal de 1988, Lei Federal nº 8666/1993 e suas eventuais alterações, Lei Federal nº 10.520/2002, Decreto Estadual nº. 840/2017, Lei Complementar nº 123/2006, Lei Estadual nº 7.696/2002, Decreto Estadual nº 635/2007 e Decreto Estadual n. 7.218/2006, sem prejuízo de outras normas aplicáveis.

**1. DO OBJETO**

1.1. Esta Ata possui o objetivo de registrar preços dos itens abaixo relacionados, no respectivo item, para futura e eventual **contratação de empresa especializada em prestação de serviços de limpeza para execução de serviço de roçagem, aração, gradagem, capinação manual, capinação química (aplicação de herbicida) e retirada dos resíduos gerados por estes serviços, a serem efetuadas no Campus 3 (antiga Escola Agrícola), atendendo a demanda da Diretoria de Unidade Regionalizada Política, Pedagógica e Financeira, da Diretoria de Unidade Regionalizada Administrativa e da Diretoria da Faculdade Indígena Intercultural do Câmpus Universitário "Dep. Renê Barbour" de Barra do Bugres da Universidade do Estado de Mato Grosso - UNEMAT**, conforme condições e especificações constantes nesta Ata de Registro de Preço.

Lt 001						
WP CONSTRUTORA EIRELI-EPP, CNPJ Nº 12.648.863/0001-59						
Item	Descrição	Unid	Quant	Marca Modelo	Valor Unitário R\$	Valor Total
1	SERVIÇO ESPECIALIZADO DE LIMPEZA, TAIS COMO: CARPINAGEM, JARDINAGEM, ROÇA BAIXA, ARAÇÃO E GRADAGEM, PODAS DE ÁRVORES, COM A RETIRADA FINAL DOS RESÍDUOS PRODUZIDOS, COM FORNECIMENTO DE MATERIAL, MÃO DE OBRA E INSUMOS NECESSÁRIOS PARA EXECUÇÃO DO SERVIÇO, COM ENCARGOS SOCIAIS, TRIBUTOS, INSUMOS E DEMAIS COMPONENTES. METRO QUADRADO.	M <sup>2</sup>	400.000	WP CONSTRUTORA	0,11	44.000,00
2	SERVIÇO ESPECIALIZADO EM ROÇADA QUÍMICA (APLICAÇÃO DE HERBICIDA), COM FORNECIMENTO DE MATERIAIS E INSUMOS NECESSÁRIOS PARA EXECUÇÃO DO SERVIÇO. METRO QUADRADO	M <sup>2</sup>	200.000	WP CONSTRUTORA	0,09	18.000,00
Valor total do lote 001 R\$						62.000,00

**VALOR TOTAL DO REGISTRO DE PREÇO R\$ 62.000,00**

1.2. O preço unitário de cada item englobará todas as despesas relativas ao objeto, bem como os respectivos custos diretos e indiretos, incluindo seguro, tributos, remunerações, despesas fiscais e financeiras, benefícios e despesas indiretas (BDI), manuais, transporte, todas as taxas e quaisquer outras necessárias ao cumprimento do objeto deste registro, e não será considerada nenhuma reivindicação adicional de pagamento ou reajustamento de preços.

**2. DA EXPECTATIVA DE FORNECIMENTO**

2.1. Esta Ata de Registro de Preço não gera a obrigação aos órgãos e entidades participantes do Registro de Preços, de contratar, possuindo característica de futura e eventual contratação de acordo com os preços, fornecedores beneficiários e condições relacionadas na licitação e propostas apresentadas.

2.2. Órgãos/Entidades participantes que responderam à **pesquisa de quantitativo nº 496** acostada ao processo administrativo e encerrada no dia **02/12/2020**, Sendo os seguintes: UNEMAT.

2.3. A utilização dos quantitativos registrados nesta Ata, pelos órgãos ou entidades participantes, será restrita ao quantitativo informado na pesquisa de demanda, conforme relatório de pesquisa anexo ao edital.

2.3.1. Os demais Órgãos ou Entidades, não participantes e demais, serão adesos na forma prevista no Decreto federal nº 7.892/2013 e Decreto Estadual nº. 840/2017 e alterações (Adesão Carona).

2.4. A utilização dos quantitativos registrados nesta Ata, pelos órgãos ou entidades participantes, será restrita ao quantitativo informado na pesquisa de demanda, conforme relatório de pesquisa anexo ao edital.

2.4.1. Excepcionalmente a Unemat poderá remanejar entre os participantes da Ata de Registro de Preços, os quantitativos registrados, desde que devidamente justificado pelo órgão adeso, conforme o artigo 77, VII do Decreto Estadual nº 840/2017.

**A PRESENTE ATA FOI ASSINADA NO DIA 29/12/2020 E POSSUI VALIDADE DE 12 MESES CONTADOS A PARTIR DA DATA DA PUBLICAÇÃO NO DIÁRIO OFICIAL DO ESTADO.**

**ORIGINAL DEVIDAMENTE ASSINADO NOS AUTOS DA ATA DE REGISTRO DE PREÇOS Nº 022/2020 - UNEMAT, DISPONÍVEL NA ÍNTEGRA NO SITE DA UNEMAT OU NOS AUTOS.**

**DETRAN****DEPARTAMENTO ESTADUAL DE TRÂNSITO**

**DEPARTAMENTO ESTADUAL DE TRÂNSITO  
AVISO DE REABERTURA DE LICITAÇÃO  
PREGÃO ELETRÔNICO Nº 13/2020/DETRAN/MT**

O DETRAN-MT, por meio da Comissão, nomeada pela Portaria nº 675/2020/GP/DETRAN/MT de 27 de novembro de 2020, com publicação no Diário Oficial em 30 de novembro de 2020, torna público para conhecimento dos interessados, a continuidade do **Pregão Eletrônico nº 13/2020/DETRAN/MT**, após deliberação da fase recursal para os lotes 02, 03 e 04.

**OBJETO:** Contratação de empresa para a prestação de serviços continuados de vigilância ostensiva armada, visando a integridade do patrimônio das Unidades Desconcentradas do Departamento Estadual de Trânsito de Mato Grosso - DETRAN/MT localizadas no interior do Estado.

**REABERTURA DO CERTAME:** 05/01/2021 ÀS 09h00min (horário local).

**INFORMAÇÕES:** (0\*\*65)3615-4757/4791 ou no endereço Av. Paiaguás, nº 1000, Res. Paiaguás, Cuiabá-MT, ou via e-mail: [licitacoes@detran.mt.gov.br](mailto:licitacoes@detran.mt.gov.br).

Cuiabá-MT, 29 de dezembro de 2020.

**MAX DE MORAES LUCIDOS**

Membro - DETRAN/MT

**MT PAR****MT PARTICIPAÇÕES E PROJETOS S.A.**

**AVISO DE LICITAÇÃO  
PREGÃO ELETRÔNICO Nº 006/2020/MTPAR  
Processo n. 470201/2020**

A MT Participações e Projetos S.A - MT-PAR, torna público que realizará a licitação em epígrafe, conforme indicado abaixo.

**LANÇAMENTO E ENVIO DA(S) PROPOSTA(S) NO SIAG:** a partir do dia 30/12/2020 até às 08h30min do dia 11/01/2021 (horário de Cuiabá-MT)

**ABERTURA DAS PROPOSTAS E INÍCIO DA SESSÃO:** a partir das 09h00min do dia 11/01/2021 (horário local - MT).

**OBJETO:** Aquisição de tratores e implementos agrícolas, de acordo com as especificações técnicas e condições constantes no edital e em seus anexos.

**DISPONIBILIZAÇÃO DO EDITAL:** O edital e seus anexos poderão ser retirados na página eletrônica do Sistema de Aquisições Governamentais: <http://aquisicoes.gestao.mt.gov.br/> e no site da MT-PAR: <https://www.mtpar.mt.gov.br/>.

Contato: (65) 3622-0133 - Núcleo Administrativo.

Cuiabá-MT, 29 de dezembro de 2020.

**WENER SANTOS**

Diretor Presidente da MT Participações e Projetos S.A - MT-PAR

mt.gov.br

**PARA COMBATER A COVID-19**

**E CUIDAR DE VOCÊ,**

**O GOVERNO DE MATO GROSSO**

**COMPROU TESTES RÁPIDOS**

**11 VEZES MAIS BARATOS**

**E MEDICAMENTOS PARA**

**O TRATAMENTO PRECOCE.**

Para todas as cidades do estado, o Governo

distribuiu 300 mil testes rápidos, além de Kit

Covid para as prefeituras que solicitaram.

Na Baixada Cuiabana, região mais

impactada pela pandemia, colocou em

funcionamento o Centro de Triagem

Covid-19 para pacientes com sintomas

leves, que realiza testes rápidos e

consultas médicas, além de tomografia

e distribuição de medicamentos para os

casos necessários.

**MT  
UNIDO  
para  
superar**

SES  
Secretaria  
de Estado  
de Saúde



Governo de  
**Mato  
Grosso**



# DEFENSORIA PÚBLICA

**EXTRATO DE INEXIGIBILIDADE N. 012/2020**

**Processo nº:** 9219/2019

**Contratante:** DEFENSORIA PÚBLICA DO ESTADO DE MATO GROSSO  
**Contratado:** PRISMA COMMÉRCIO VAREJISTA E ATACADISTA EIRELI EPP

**Objeto:** aquisição de 01 (uma) lente: EF 24-70 mm f 2.8, marca Canon para atender a Assessoria de Imprensa da Defensoria Pública do Estado de Mato Grosso.

**Valor total** R\$ 8.299,00 (oito mil duzentos e noventa e nove reais).

**Dotação Orçamentária:** 10101.0001.03.422.405.2336.0600.449000000.100.1.1

**Elemento de Despesa:** 52

**Fundamento:** Art. 25, inciso II C/c art. 13, VI e art. 26 Lei nº 8.666/1993, com base no Parecer Jurídico nº 425/2020 e 466/2020.

Cuiabá, 29 de dezembro de 2020.

(Original Assinado)  
 ROGÉRIO BORGES FREITAS  
 PRIMEIRO SUBDEFENSOR PÚBLICO-GERAL

**O GOVERNO DE MT ESTÁ  
 CREDENCIANDO EMPRESAS  
 PARA FORNECIMENTO  
 DE ASSISTÊNCIA HOSPITALAR  
 E ASSISTÊNCIA AMBULATORIAL  
 DE MÉDIA E ALTA COMPLEXIDADE.**

SE SUA EMPRESA TEM INTERESSE EM ATENDER  
 AS DEMANDAS HOSPITALARES OU AMBULATORIAIS  
 DA SECRETARIA DE ESTADO DE SAÚDE, ACESSE:

**SAUDE.MT.GOV.BR/EDITAL**



mt.gov.br

**PARA COMBATER A COVID-19**

**E CUIDAR DE VOCÊ,**

**O GOVERNO DE MATO GROSSO**

**COMPROU TESTES RÁPIDOS**

**11 VEZES MAIS BARATOS**

**E MEDICAMENTOS PARA**

**O TRATAMENTO PRECOCE.**

Para todas as cidades do estado, o Governo  
 distribuiu 300 mil testes rápidos, além de Kit  
 Covid para as prefeituras que solicitaram.

Na Baixada Cuiabana, região mais impactada pela pandemia, colocou em funcionamento o Centro de Triagem Covid-19 para pacientes com sintomas leves, que realiza testes rápidos e consultas médicas, além de tomografia e distribuição de medicamentos para os casos necessários.

**MT UNIDO**  
 para superar

SES  
 Secretaria  
 de Estado  
 de Saúde



Governo de  
**Mato Grosso**

**PODER EXECUTIVO MUNICIPAL****PREFEITURA MUNICIPAL DE ALTO BOA VISTA****EDITAL DE CONVOCAÇÃO Nº 030/2020**

**Convoca para tomar posse o Aprovado do Concurso Público de Provas e Provas de Títulos do Município de Alto Boa Vista - MT, e dá outras providências.**

**VALTUIR CANDIDO DA SILVA**, Prefeito Municipal de Alto Boa Vista, Estado de Mato Grosso, no uso de suas atribuições legais, tendo em vista o disposto no Art.37 da Constituição Federal, as Legislações Estadual e Municipal em vigor e em conformidade com o Edital nº. 001/2019 **TORNA PÚBLICA A CONVOCAÇÃO DO CANDIDATO APROVADO**, relacionados no anexo I deste edital, **PARA TOMAR POSSE**, conforme resultado final homologado através do Decreto nº 003/2020, de lavrado Ilustre Prefeito Municipal, devidamente publicado, no sítio: [www.amm.org.br](http://www.amm.org.br) e no mural da Prefeitura Municipal de Alto Boa Vista - MT e no Diário Oficial do Estado de Mato Grosso.

**1. DA POSSE E NOMEAÇÃO**

1.1. O candidato relacionado no Anexo I do presente Edital deverá comparecer no **dia 29 de Dezembro de 2020 às 08h00min horas (horário local), no Gabinete do Prefeito Municipal de Alto Boa Vista - MT, localizada na Avenida Moises Dornelles Montiel nº 975, Centro, Alto Boa Vista - MT, para assinatura do Termo de Posse e nomeação para à devida Secretaria Municipal.**

Este Edital entrará em vigor na data de sua publicação, revogando-se as disposições em contrário.

Gabinete do Prefeito, em 28 de Dezembro de 2020.

**VALTUIR CANDIDO DA SILVA**  
**PREFEITO MUNICIPAL**

**ANEXO I****Candidato apto para a posse:**

CARGO: GUARDA	NOME COMPLETO	PONTOS
CLASSIFICAÇÃO		
9º	ASAFE GABRIEL DOS SANTOS SILVA	75,00

**PREFEITURA MUNICIPAL DE ALTO GARÇAS****RESULTADO DE JULGAMENTO****PREGÃO PRESENCIAL Nº 029/2020**

A PREFEITURA MUNICIPAL DE ALTO GARÇAS, por intermédio de sua Pregoeira e Equipe de Apoio, designado(s) pela Portaria nº 192/2020, de 09/09/2020, torna público, para conhecimento dos interessados, o resultado final obtido do processo supracitado, cujo objeto é: **REGISTRO DE PREÇOS PARA FUTURA E EVENTUAL CONTRATAÇÃO DE EMPRESA PARA FORNECIMENTO DE REFEIÇÃO DO TIPO COMERCIAL, MARMITEX SIMPLES E COMPLETA PARA ATENDER A DEMANDA DA PREFEITURA MUNICIPAL DE ALTO GARÇAS**, sagrando-se vencedor(a) a(s) empresa(s) para os itens a seguir: ITEM(NS) 1, 2 e 3 - RODRIGO JOSE KONRAD, inscrita no CNPJ sob o nº 21.693.485/0001-16, com o valor total de R\$ 181.273,50 (cento e oitenta e um mil reais e duzentos e setenta e três reais e cinquenta centavos). Não havendo interposição de recurso, os objetos da licitação ficam adjudicados à classificada conforme acima mencionada. Informações mais detalhadas com a equipe de apoio e pregoeira pelo fone/fax (66) 3471-2450, e-mail: [licitacaoag2017-2020@hotmail.com](mailto:licitacaoag2017-2020@hotmail.com). Alto Garças - MT, 22 de dezembro de 2020. **Alessandra da Silva Dias-Pregoeira.**

**PREFEITURA MUNICIPAL DE ARIPUANÃ****AVISO DE LICITAÇÃO****PREGÃO PRESENCIAL/SRP Nº 99/2020**

A Prefeitura Municipal de Aripuanã-MT, através de seu Pregoeiro, nomeado pela Portaria 11.872/2020, torna público que estará realizando licitação na Modalidade Pregão Presencial no Sistema Registro de Preço, regido pela Lei Federal nº. 10.520/2002, os Decretos Federais nº 7.892/2013, nº 8.250/2014 e nº. 8.538/2015, os Decretos Municipais nº 1.392/2008, 1.729/2010 e nº. 3.259/2018 e subsidiada pela Lei 8.666/93 e suas alterações posteriores. Objeto: Registro de preço para futura e eventual aquisição de medicamentos destinados para atender as necessidades da Secretaria Municipal de Saúde deste Município de Aripuanã-MT. Início da Sessão: Dia 18/01/2021, às 08h00min (oito), horário local, na sala do Setor de licitações desta Prefeitura. O Edital poderá ser adquirido no site: <http://www.aripuanã.mt.gov.br>, pelo e-mail [licitacao@aripuanã.mt.gov.br](mailto:licitacao@aripuanã.mt.gov.br). Maiores informações pelo telefone (066) 3565-3900.

Aripuanã-MT, 29 de dezembro de 2020.

**Tamara Piran da Silva.** Pregoeira

**K3 Publicações em Jornais (65) 3052-2600**

**PREFEITURA MUNICIPAL DE CAMPO VERDE****HOMOLOGAÇÃO DO PREGÃO Nº 118/2020**

A Prefeitura Municipal de Campo Verde-MT torna pública a HOMOLOGAÇÃO do resultado do PREGÃO Nº 118/2020 - REGISTRO DE PREÇO PARA FUTURA E EVENTUAL CONTRATAÇÃO DE EMPRESA PRESTADORA DE SERVIÇOS DE ALINHAMENTO, BALANCEAMENTO, CAMBAGEM, DESEMPENO DE RODA E MANUTENÇÃO PREVENTIVA E CORRETIVA DOS VEÍCULOS DA LINHA LEVE E PESADA DO MUNICÍPIO, que teve como vencedoras as empresas: AUTO ELÉTRICA CAMPO VERDE - EPP, CNPJ nº 37.517.323/0001-67, que totalizou R\$ 18.895,00 (dezoito mil oitocentos e noventa e cinco reais); ELIAS DE SOUZA FILHO - ME, CNPJ nº 06.916.220/0001-46, total de R\$ 480.213,00 (quatrocentos e oitenta mil duzentos e treze reais); NILVA LENIR SIMÕES - EPP, CNPJ sob nº 04.755.691/0001-94, com R\$ 384.988,00 (trezentos e oitenta e quatro mil novecentos e oitenta e oito reais); K A APOLINÁRIO - ME, CNPJ nº 25.255.200/0001-16, total de R\$ 226.095,50 (duzentos e vinte e seis mil noventa e cinco reais e cinquenta e centavos); GEOVANNA DELGADO ANDRE EIRELI - EPP, CNPJ nº 29.204.132/0001-17, total de R\$ 65.470,00 (sessenta e cinco mil quatrocentos e setenta reais); V.S.M. MECÂNICA E ACESSÓRIOS LTDA - ME, CNPJ nº 28.104.544/0001-12, total de R\$ 350.945,00 (TREZENTOS E CINQUENTA MIL, NOVECIENTOS E QUARENTA E CINCO REAIS). Campo Verde, 29 de dezembro de 2020. Leila Gubert - Pregoeira.

**PREFEITURA MUNICIPAL DE COTRIGUAÇU****EXTRATO DO SEGUNDO****TERMO ADITIVO DO CONTRATO Nº 087/2019**

Pelo presente TERMO ADITIVO, fica alterada a Cláusula Quinta (DO PRAZO), referente ao Contrato nº 087/2019, do objeto: "CONTRATAÇÃO DE EMPRESA ESPECIALIZADA EM OBRAS E SERVIÇOS DE ENGENHARIA, PARA REESTRUTURAÇÃO DO VIVEIRO PARA PRODUÇÃO DE MUDAS DE CAFÉ NO MUNICÍPIO DE COTRIGUAÇU, COM RECUSOS DO CONVENIO Nº853519/2017/MAPA, CONFORME PLANILHAS E PROJETO EM ANEXO". CLÁUSULA PRIMEIRA - DO ADITIVO - DO PRAZO - As partes contratantes mediante transação, resolvem aditar à Cláusula Quinta do prazo do Contrato Nº87/2019, prorrogando de 01/01/2021 a 06/03/2021. CLÁUSULA SEGUNDA - DAS DISPOSIÇÕES GERAIS - Permanecem inalteradas as demais cláusulas constantes do Contrato nº 087/2019. Cotriguaçu, 29 de Dezembro de 2020.

JAIR KLASNER  
PREFEITO MUNICIPAL  
MARCOS FERREIRA DOS SANTOS 87685922134  
CNPJ 33.545.874/0001-83  
CONTRATADO

EXTRATO DO SEGUNDO TERMO ADITIVO DO CONTRATO Nº 86/2019 Pelo presente TERMO ADITIVO, fica alterada a Cláusula Quinta (DO PRAZO), referente ao Contrato nº 086/2019, do objeto: "REGISTRO DE PREÇOS PARA AQUISIÇÃO DE CAMINHÃO NOVO, ZERO QUILOMETRO, TIPO 3/4, PBT MÍN. 6.800 KG, PARA REESTRUTURAÇÃO DO VIVEIRO PARA PRODUÇÃO DE MUDAS DE CAFÉ NO MUNICÍPIO DE COTRIGUAÇU, PELO CONVÊNIO 853519/2017 E CONTRATO DE REPASSE Nº 1.046.133-14/2017/MAPA - SECRETARIA DE AGRICULTURA". CLÁUSULA PRIMEIRA - DO ADITIVO - DO PRAZO - As partes contratantes mediante transação, resolvem aditar à Cláusula do prazo, prorrogando de 01/01/2021 a 22/04/2021.

CLÁUSULA SEGUNDA - DAS DISPOSIÇÕES GERAIS - Permanecem inalteradas as demais cláusulas constantes do Contrato. Cotriguaçu 29 de Dezembro de 2020.

JAIR KLASNER  
PREFEITO MUNICIPAL  
ASAP COMERCIAL EIRELI-EPP  
CNPJ 20.716.823/0001-25  
CONTRATADO

EXTRATO DO DÉCIMO SEXTO TERMO ADITIVO DO CONTRATO Nº 90/2014 Pelo presente TERMO ADITIVO, fica alterada a Cláusula Segunda (Do Prazo) e, referente ao Contrato nº 090/2014, datado de 03 de Julho de 2014, objetivando a "CONSTRUÇÃO DE PRAÇA, NO MUNICÍPIO DE COTRIGUAÇU NO VALOR DE ATÉ R\$ 159.349,57, CONVÊNIO 074/2013, RECURSO DA SECRETARIA DE ESTADO DE CIDADES". CLÁUSULA PRIMEIRA - DO ADITIVO - DO PRAZO - As partes contratantes mediante transação, resolvem aditar à Cláusula Segunda, do Contrato prorrogando o prazo por 120 (cento e cinquenta) dias, com vigência a partir de 01/01/2021 A 30/04/2021. CLÁUSULA SEGUNDA - DAS DISPOSIÇÕES GERAIS - Permanecem inalteradas as demais cláusulas constantes do Contrato nº 090/2014. Cotriguaçu/MT, 29 de dezembro de 2020.

JAIR KLASNER  
PREFEITO MUNICIPAL  
POLI ENGENHARIA E COMÉRCIO LTDA  
LUIZ CARLOS IORIS  
CONTRATADO

EXTRATO DO DÉCIMO SEXTO TERMO ADITIVO DO CONTRATO Nº 90/2014 Pelo presente TERMO ADITIVO, fica alterada a Cláusula Segunda (Do Prazo) e, referente ao Contrato nº 090/2014, datado de 03 de Julho de 2014, objetivando a "CONSTRUÇÃO DE PRAÇA, NO MUNICÍPIO DE COTRIGUAÇU NO VALOR DE ATÉ R\$ 159.349,57, CONVÊNIO 074/2013, RECURSO DA SECRETARIA DE ESTADO DE CIDADES". CLÁUSULA PRIMEIRA - DO ADITIVO - DO PRAZO - As partes contratantes mediante transação, resolvem aditar à Cláusula Segunda, do Contrato prorrogando o prazo por 120 (cento e cinquenta) dias, com vigência a partir de 01/01/2021 A 30/04/2021. CLÁUSULA SEGUNDA - DAS DISPOSIÇÕES GERAIS - Permanecem inalteradas as demais cláusulas constantes do Contrato nº 090/2014. Cotriguaçu/MT, 29 de dezembro de 2020.

JAIR KLASNER  
PREFEITO MUNICIPAL  
POLI ENGENHARIA E COMÉRCIO LTDA  
LUIZ CARLOS IORIS  
CONTRATADO

PROCESSO 069/2014

RETIFICAÇÃO DE ERRATA DO DÉCIMO QUINTO TERMO ADITIVO A PREFEITURA MUNICIPAL DE COTRIGUAÇU MT, torna público a ERRATA DO DÉCIMO QUINTO TERMO ADITIVO DO CONTRATO 088/2014, PROCESSO Nº 069/2014, tendo em vista que o título está com a sequência numeral da publicação do dia 10 de setembro de 2020, ano XV, Nº 3561, página nº 169 incorreta, a correção se dá na seguinte forma: ONDE LÊ-SE: DÉCIMO QUARTO TERMO ADITIVO DO CONTRATO Nº 088/2014.

LEIA-SÊ: DÉCIMO QUINTO TERMO ADITIVO DO CONTRATO Nº 088/2014 OBJETO: "INFRAESTRUTURA PARA REALIZAÇÃO DO FESTIVAL DE PESCA, ATRAVÉS DE CONSTRUÇÃO DE UM CENTRO DE EVENTOS E DE BANHEIROS PÚBLICOS NO MUNICÍPIO DE COTRIGUAÇU NO VALOR DE ATÉ R\$ 389.885,67, CONVÊNIO 067/2103, RECURSO DA SECRETARIA DE ESTADO DE CIDADES".

Cotriguaçu, 29 de dezembro de 2020.

JAIR KLASNER  
Prefeito Municipal

EXTRATO DO DÉCIMO SEXTO TERMO ADITIVO DO CONTRATO Nº 88/2014 Pelo presente TERMO ADITIVO, fica alterada a Cláusula Segunda (Do Prazo) e, referente ao Contrato nº 088/2014, datado de 03 de Julho de 2014, objetivando a "INFRAESTRUTURA PARA REALIZAÇÃO DO FESTIVAL DE PESCA, ATRAVÉS DE CONSTRUÇÃO DE UM CENTRO DE EVENTOS E DE BANHEIROS PÚBLICOS NO MUNICÍPIO DE COTRIGUAÇU NO VALOR DE ATÉ R\$ 389.885,67, CONVÊNIO 067/2103, RECURSO DA SECRETARIA DE ESTADO DE CIDADES". CLÁUSULA PRIMEIRA - DO ADITIVO - DO PRAZO - As partes contratantes mediante transação, resolvem aditar à Cláusula Segunda, do Contrato prorrogando o prazo por 120 (cento e vinte) dias a contar do dia 01/01/2021 a 30/04/2021. CLÁUSULA SEGUNDA - DAS DISPOSIÇÕES GERAIS - Permanecem inalteradas as demais cláusulas constantes do Contrato nº 088/2014. Cotriguaçu, 29 de dezembro de 2020.

JAIR KLASNER  
PREFEITO MUNICIPAL  
POLI ENGENHARIA E COMÉRCIO LTDA  
LUIZ CARLOS IORIS  
CONTRATADO

RC PUBLICAÇÕES 66 9 9984-4633.

## PREFEITURA MUNICIPAL DE LUCAS DO RIO VERDE

PREFEITURA MUNICIPAL DE LUCAS DO RIO VERDE- MT

AVISO DE CANCELAMENTO DO CHAMAMENTO PÚBLICO 001/2019

PROCEDIMENTO DE MANIFESTAÇÃO DE INTERESSE (PMI) nº 001/2019 O Município de Lucas do Rio Verde - MT, através do Prefeito Municipal torna público que o procedimento licitatório modalidade CHAMAMENTO PÚBLICO 001/2019 PROCEDIMENTO DE MANIFESTAÇÃO DE INTERESSE (PMI) nº 001/2019 que tratava do objetivo de viabilizar a realização de estudos de modelagem técnica, econômico-financeira e jurídica, visando à estruturação de parceria público-privada para modernização, eficiência, expansão, operação, informatização e manutenção da infraestrutura da rede de iluminação pública do município de Lucas do Rio Verde - MT" FICA NO PRESENTE ATO CANCELADO EM TODOS OS SEUS TERMOS, para conhecimento dos licitantes e de quem mais interessar possa, por razões de interesse público decorrente de fato superveniente devidamente comprovado, conforme decisão circunstanciada inserta no processo licitatório.

Lucas do Rio Verde-MT, 29 de dezembro de 2020.

Flori Luiz Binotti  
Presidente do CGPPP/LRV  
Lucas do Rio Verde-MT

PREFEITURA MUNICIPAL DE LUCAS DO RIO VERDE- MT

TIPO DE ALTERAÇÃO: 2º TERMO ADITIVO DO CONTRATO Nº 097/2020 PROCESSO LICITATÓRIO: CONCORRÊNCIA PÚBLICA Nº 003/2020 - CONTRATADO: CONSTRUTORA E TERRAPLANAGEM SURDI EIRELI - MOTIVO DO ADITIVO: ADITIVO DE VALOR, READEQUAÇÃO DE PLANILHA COM ACRÉSCIMO DE VALOR E ALTERAÇÃO DE CLÁUSULA - OBJETO: CONTRATAÇÃO DE EMPRESA ESPECIALIZADA PARA REALIZAR PAVIMENTAÇÃO ASFÁLTICA, SINALIZAÇÃO VIÁRIA E PASSEIO PÚBLICO COM ACESSIBILIDADE VISANDO PROPICIAR MAIOR MOBILIDADE URBANA, CONFORME CONTRATO DE REPASSE OGU Nº 883070/2019/CAIXA.

FLORI LUIZ BINOTTI  
PREFEITO MUNICIPAL

## PREFEITURA MUNICIPAL DE MARCELÂNDIA

RESULTADO DE LICITAÇÃO PREGÃO ELETRÔNICO Nº 035/2020 - SRP.

A Prefeitura Municipal de Marcelândia/MT, através de sua Pregoeira e Equipe de Apoio, torna público o RESULTADO do julgamento referente ao Pregão Eletrônico nº 035/2020, cujo objeto é o Contratação de Empresa para Prestação de Serviços de Mão de Obra Especializada em Manutenção Preventiva e Corretiva na Frota de Veículos e Máquinas de Diversas Secretarias do Município de Marcelândia/MT. Sagraram-se vencedoras as empresas:



EMPRESA	ITENS	VLR. TOTAL ADJUDICADO
WILSON PEREIRA SILVA 488.891.121-20	05, 06, 10, 11, 12, 21 e 22.	R\$ 636.595,00
C. S. MECANICA INDUSTRIAL LTDA	02, 03, 07, 17, 18 e 19	R\$ 1.317.850,00
COMERCIO DE AUTO PEÇAS J. A. LTDA - ME	01, 04, 09, 14 e 20	R\$ 395.200,00
ITENS DESERTOS	08, 13, 15 e 16	-
VALOR TOTAL		R\$ 2.349.645,00

Marcelândia/MT, 29 de dezembro de 2020

**Raphaella Espindola Benicio**  
Pregoeiro Oficial

Publique-se

## PREFEITURA MUNICIPAL DE MATUPÁ

### EXTRATO DE DISPENSA DE LICITAÇÃO Nº 085/2020

A Prefeitura Municipal de Matupá, através da Comissão Permanente de Licitação, comunica a todos os interessados que realizou o PROCESSO DE DISPENSA DE LICITAÇÃO PARA AQUISIÇÃO DE CLORIDRATO DE PROPRANOLOL, FUROSEMIDA, FENOBARBITAL, ATENOLOL E ALBENDAZOL PARA AS NECESSIDADES DA SECRETARIA DE SAÚDE DE MATUPÁ/MT, onde se contratou a Empresa Dimaster Comercio de Produtos Hospitalares Ltda - inscrita no CNPJ 02.520.829/0001-40 no valor de R\$ 3.271,00. O processo tem Fundamento Legal na Lei Federal nº 14065 de 30 de setembro de 2020 que adequa os limites de dispensa de licitação no Artigo 24, Inciso II da Lei 8.666/93, suas alterações posteriores. Maiores informações junto à sede da Prefeitura Municipal localizada da Av. Herminio Ometto, 101, ZE-022, Fones (66) 3595-3100 das 07h00min às 11h00min. Matupá - MT, 29 de dezembro de 2020. CRISTIANA PEREIRA SERRA LOPES - Presidente da Comissão Permanente de Licitação -

## PREFEITURA MUNICIPAL DE NOBRES

### AVISO DE LICITAÇÃO PREGÃO PRESENCIAL SRP Nº 82/2020

A Comissão de Apoio ao Pregão da Prefeitura Municipal de Nobres-MT, através da Pregoeira Sra. Quézia da Rosa Ferreira, nomeada pela portaria 250/2020, torna público aos interessados, que realizará licitação na modalidade PREGÃO PRESENCIAL SRP Nº 82/2020, do tipo MENOR PREÇO POR ITEM, cuja abertura ocorrerá as 07:30hs do dia 14/01/2021, na sede da Prefeitura Municipal de Nobres, situada à Rua Ludgardes Hoffmann Riedi, s/nº, Jardim Paraná, Nobres-MT. Objeto: FUTURA E EVENTUAL AQUISIÇÃO DE GENEROS ALIMENTICIOS E MATERIAL DE LIMPEZA PARA ATENDER A DIVERSAS SECRETARIAS da PREFEITURA MUNICIPAL DE NOBRES-MT. Os interessados poderão retirar o edital completo, na sede da Prefeitura Municipal de Nobres, das 07:00 às 13:00hs, ou através do site <http://www.nobres.mt.gov.br/>. Maiores informações poderão ser obtidas através do telefone (65) 3376-4200 - Ramal 4218.

Nobres, 29 de Dezembro de 2020.

**Quézia da Rosa Ferreira.** Pregoeira

### AVISO DE LICITAÇÃO PREGÃO PRESENCIAL SRP Nº 83/2020

A Comissão de Apoio ao Pregão da Prefeitura Municipal de Nobres-MT, através da Pregoeira Sra. Quézia da Rosa Ferreira, nomeada pela portaria 274/2020, torna público aos interessados, que realizará licitação na modalidade PREGÃO PRESENCIAL SRP Nº 83/2020, do tipo MENOR PREÇO, cuja abertura ocorrerá as 08:00hs do dia 18/01/2021, na sede da Prefeitura Municipal de Nobres, situada à Rua Ludgardes Hoffmann Riedi, s/nº, Jardim Paraná, Nobres-MT. Objeto: FUTURA E EVENTUAL LOCAÇÃO DE BANHEIROS QUIMICOS, TENDAS E PALCOS, PARA ATENDER AS NECESSIDADES DAS DIVERSAS SECRETARIAS DO MUNICÍPIO DE NOBRES, conforme especificações contidas no Termo de Referência - anexo I, do edital. Os interessados poderão retirar o edital completo, na sede da Prefeitura Municipal de Nobres, das 07:00 às 13:00 ou através do site <http://www.nobres.mt.gov.br/transparencia>. Maiores informações poderão ser obtidas através do telefone (65) 3376-4200 - Ramal 4218.

Nobres, 29 de Dezembro de 2020.

**Quézia da Rosa Ferreira.** Pregoeira

**K3 Publicações em Jornais (65) 3052-2600**

## PREFEITURA MUNICIPAL DE NOVA CANAÃ DO NORTE

### PRIMEIRO TERMO DE APOSTILAMENTO A ATA REGISTRO DE PREÇO Nº 134/2020

PROMITENTE COMPRADOR: Prefeitura Municipal de Nova Canaã do Norte - MT

PROMITENTE FORNECEDOR: DISMATH DISTRIBUIDORA DE MATERIAIS MEDICOS E HOSPITALARES

OBJETO: Registro de preços para futura e eventual aquisição de produtos médicos hospitalares para manutenção das atividades da Secretaria Municipal de Saúde de Nova Canaã do Norte/MT.

REALINHAMENTO DE PREÇOS: Fica realinhado o preço do item de nº 3 descrito na Cláusula Quarta da Ata de Registro de Preços nº 134/2020, em virtude do aumento do preço praticado junto ao distribuidor/fabricante do produto, passando o novo preço a ser praticado o descrito na planilha abaixo:

ITEM	CÓDIGO	DESCRIÇÃO DO PRODUTO	MARCA	UNIDADE	NOVO PREÇO UNITÁRIO A SER PRATICADO
3	016.000.057	COLETOR DE MATERIAL PERFURO CORTANTE 13 LITROS.	DESCARBOX ECOLOGIC	UNID	6,93

DATA DE ASSINATURA 29 DE DEZEMBRO DE 2020.

### PRIMEIRO TERMO DE APOSTILAMENTO A ATA REGISTRO DE PREÇO Nº 142/2020

PROMITENTE COMPRADOR: Prefeitura Municipal de Nova Canaã do Norte - MT

PROMITENTE FORNECEDOR: TOP NORTE COMERCIO DE MATERIAL MEDICO HOSPITALAR EIRELI

OBJETO: Registro de preços para futura e eventual aquisição de produtos médicos hospitalares para manutenção das atividades da Secretaria Municipal de Saúde de Nova Canaã do Norte/MT.

REALINHAMENTO DE PREÇOS: Fica realinhado o preço dos itens de nº 33, 34, 35 e 36 descrito na Cláusula Quarta da Ata de Registro de Preços nº 142/2020, em virtude do aumento do preço praticado junto ao distribuidor/fabricante do produto, passando o novo preço a ser praticado o descrito na planilha abaixo:

ITEM	CÓDIGO	DESCRIÇÃO DO PRODUTO	MARCA	UNIDADE	NOVO PREÇO UNITÁRIO A SER PRATICADO
33	16.000.103	LUVA DE PROCEDIMENTO TAM. EP. CX COM 100 UN.	DESCARPACK	CX	42,92
34	16.000.104	LUVA DE PROCEDIMENTO TAM. G. CX COM 100 UN.	DESCARPACK	CX	42,92
35	16.000.105	LUVA DE PROCEDIMENTO TAM. M. CX COM 100 UN.	DESCARPACK	CX	43,66
36	16.000.102	LUVA DE PROCEDIMENTO TAM. P. CX COM 100 UN.	DESCARPACK	CX	47,36

DATA DE ASSINATURA 29 DE DEZEMBRO DE 2020.

**PREFEITURA MUNICIPAL DE NOVA XAVANTINA**

**HOMOLOGAÇÃO PREGÃO PRESENCIAL Nº 060/2.020**

A Prefeitura Municipal de Nova Xavantina - MT, através de seu Pregoeiro Oficial, vem a público divulgar a **HOMOLOGAÇÃO** da licitação na modalidade Pregão Presencial nº 079/2.020, Processo Administrativo nº 110/2.020, o qual teve como objeto REGISTRO DE PREÇO PARA FUTURA E EVENTUAL CONTRATAÇÃO DE EMPRESA DO RAMO DE HOTELARIA (HOSPEDAGEM), COM O OBJETIVO DE ATENDER AS NECESSIDADES DAS SECRETARIAS MUNICIPAIS DO MUNICÍPIO DE NOVA XAVANTINA-MT. Empresa adjudicatária/detentora: HERMES LIMA HOTEL ME, inscrita no CNPJ nº 03.600.811/0001-11, com o valor global de R\$ 220.150,00 (duzentos e vinte mil e cento e cinquenta reais).

Nova Xavantina - MT, 29 de dezembro de 2.020.  
**Walmir Arruda Costa**  
 Pregoeiro Oficial

**HOMOLOGAÇÃO PREGÃO PRESENCIAL Nº 074/2.020.**

A PREFEITURA MUNICIPAL DE NOVA XAVANTINA - MT, torna público o resultado do PREGÃO PRESENCIAL, que teve como objeto REGISTRO DE PREÇOS PARA FUTURA E EVENTUAL AQUISIÇÃO DE MATERIAIS ESPORTIVOS E OUTROS, NOS TERMOS O CONVÊNIO 0429/2020, FIRMADO JUNTO AO FUNDO DE DESENVOLVIMENTO DESPORTIVO - FUNDED-MT. Empresas habilitadas e vencedoras: RC - EQUIPAMENTOS HOSPITALARES LTDA-ME, inscrita no CNPJ nº 10.830.704/0001-45, com o valor global final de R\$ 60.172,60 (sessenta mil, cento e setenta e dois reais e sessenta centavos); WANDA COMÉRCIO DE MÓVEIS E EQUIPAMENTOS PARA ESCRITÓRIO LTDA - EPP, inscrita no CNPJ nº 12.358.170/0001-21, com o valor global final de R\$ 167.604,30 (cento e sessenta e sete mil, seiscentos e quatro reais e trinta centavos) e SETE COMÉRCIO E SERVIÇOS LTDA - EPP, inscrita no CNPJ nº 04.578.067/0001-69, com o valor global final de R\$ 82.572,60 (oitenta e dois mil, quinhentos e setenta e dois reais e sessenta centavos).

Nova Xavantina - MT, 29 de dezembro de 2.020.  
 Walmir Arruda Costa  
 Pregoeiro Oficial  
 RC PUBLICAÇÕES 66 9 9984-4633

**PREFEITURA MUNICIPAL DE PORTO ESPERIDIÃO**

**AVISO DE CANCELAMENTO PREGÃO PRESENCIAL REGISTRO DE PREÇO Nº 31/2020**

A prefeitura Municipal de Porto Esperidião-MT, torna público CANCELAMENTO do Pregão 31/2020, DO OBJETO: AQ. DE MAT. PARA CONSTRUÇÃO - Porto Esperidião-MT, 18 de dezembro de 2020  
 MARTINS DIAS DE OLIVEIRA  
 PREFEITO

**PREFEITURA MUNICIPAL DE SÃO JOSÉ DO RIO CLARO**

**TERMO DE HOMOLOGAÇÃO TOMADA DE PREÇO Nº. 012/2020**

**OBJETO:** Contratação De Empresa Especializada Para Pavimentação Asfáltica Em Tsd E Obras Complementares Conforme Projeto No Bairro Santa Terezinha Ii No Município De São José Do Rio Claro - Mt. Tendo em vista o que consta dos autos deste processo, e diante do resultado apresentado pela Comissão Permanente de Licitação, homologo o presente certame, para que produza todos os efeitos legais previstos em lei.

**SÃO JOSÉ DO RIO CLARO - MT, 29 DE DEZEMBRO DE 2020.**  
**VALDOMIRO LACHOVICZ**  
 PREFEITO MUNICIPAL

Publicar-65-99228-9990

**TERMO DE ADJUDICAÇÃO TOMADA DE PREÇO Nº. 012/2020**

**OBJETO:** Contratação de Empresa Especializada Para Pavimentação Asfáltica Em Tsd E Obras Complementares Conforme Projeto No Bairro Santa Terezinha Ii No Município De São José Do Rio Claro - Mt. Adjudico os itens objeto desta licitação ao vencedor do certame: Apui Construtora De Obras Ltda, Cnpj: 09.258.862/0001-93 no valor total de R\$ 799.563,46 (Setecentos e noventa e nove mil quinhentos e sessenta e três reais e quarenta e seis centavos).

**SÃO JOSÉ DO RIO CLARO - MT, 29 DE DEZEMBRO DE 2020.**  
**VALDOMIRO LACHOVICZ**  
 PREFEITO MUNICIPAL

Publicar-65-99228-9990

**AVISO DE CANCELAMENTO DE LICITAÇÃO**

A Comissão Permanente de Licitação, da Prefeitura Municipal de São José do Rio Claro - MT torna público a todos os interessados que CANCELOU NA ÍNTEGRA a publicação do EXTRATO DE CONTRATO, publicado no Jornal Oficial Eletrônico dos Municípios do Estado do Mato Grosso do dia 29 de dezembro de 2020, pág. 557, publicado no DOU pág. 229, edição 248 do dia 29 de dezembro de 2020 e DOE pág. 92, edição 27.905 do dia 29 de dezembro de 2020.

**São José do Rio Claro-MT, 29 de dezembro de 2020.**

Publicar-65-99228-9990

**PREFEITURA MUNICIPAL DE VALE DE SÃO DOMINGOS**

A prefeitura municipal de Vale de São Domingos através do prefeito sr. Geraldo Martins da Silva, torna público aos interessados que homologou as seguintes licitação na modalidade **Pregão Presencial Registro de Preço nº 45/2020, objeto: REGISTRO DE PREÇO PARA FUTURA E EVENTUAL AQUISIÇÃO DE MATERIAL DE EXPEDIENTE E PAPELARIA DO MUNICÍPIO DE VALE DE SÃO DOMINGOS-MT.**, e sagrou vencedores as empresas SOMA COMERCIO E SERVIÇOS EIRELI-EPP, inscrito no CNPJ: 26.877.656/0001-80, a empresa MARIA ALICE DA SILVA EIRELI-ME, inscrito no CNPJ: 14.284.593/0001-70, e a empresa R DOS SANTOS MACHADO - ME, inscrito no CNPJ: 12.813.297/0001-93. Vale de São Domingos-MT, 29 de Dezembro de 2020. Geraldo Martins da Silva - prefeito municipal.

EXTRATO DA ATA DO PREGÃO PRESENCIAL REGISTRO DE PREÇO 45-2020. O pregoeiro da Prefeitura Municipal de Vale de São Domingos-MT, Torna Público que com referência do Pregão Presencial Registro de Preço 45-2020 fica registrado a ata de registro que teve como vencedores as empresas, SOMA COMERCIO E SERVIÇOS EIRELI-EPP, inscrito no CNPJ: 26.877.656/0001-80, vencedor dos itens, 1, 7, 8, 9, 10, 11, 12, 13, 14, 16, 19, 24, 25, 26, 28, 29, 30, 31, 32, 33, 34, 35, 36, 38, 40, 41, 42, 43, 44, 45, 46, 47, 48, 49, 50, 51, 52, 53, 54, 55, 56, 57, 58, 59, 60, 63, 64, 65, 66, 68, 69, 70, 72, 73, 74, 76, 77, 78, 79, 82, 83, 84, 86, 87, 88, 89, 90, 92, 94, 95, 97, 99, 100, 101, 102, 103, 105, 106, 108, 109, 110, 111, 112, 114, 115, 116, 117, 119, 120, 121, 122, 123, 124, 125, 129, 130, 133, 134, 135, 136, 139, 140, 141, 142, 144, 145, 147, 148, 149, 150, 151, 152, 153, 154, 155, 156, 157, 158, 159, 163, 164, 165 e 166 no valor global de R\$ 46.337,70, a empresa MARIA ALICE DA SILVA EIRELI-ME, inscrito no CNPJ: 14.284.593/0001-70, vencedor dos itens, 93, no valor global de R\$ 29.430,80, e a empresa R DOS SANTOS MACHADO - ME, inscrito no CNPJ: 12.813.297/0001-93, vencedor dos itens, 4, 15, 17, 18, 20, 21, 22, 23, 61, 62, 67, 71, 81, 91, 96, 98, 113, 127, 128, 143, 160 e 162, no valor global de R\$ 25.225,04, Objeto : REGISTRO DE PREÇO PARA FUTURA E EVENTUAL AQUISIÇÃO DE MATERIAL DE EXPEDIENTE E PAPELARIA DO MUNICÍPIO DE VALE DE SÃO DOMINGOS-MT. Vale de São Domingos - MT, 29 de Dezembro de 2020. EDINALDO FERREIRA DE SANTANA pregoeiro.

**ISSO É ROTINA PRA VOCÊ.**

**ÁGUA PARADA, PRA DENGUE, TAMBÉM.**

**CERTOS HÁBITOS SÃO ROTINA PRA GENTE. MAS POR QUE COMBATER A DENGUE AINDA NÃO?**

- Vire garrafas de cabeça para baixo
- Elimine água em vasos de flores
- Limpe e tampe bem a caixa d'água
- Mantenha calhas secas e limpas
- Troque sempre a água do seu pet
- Mantenha piscinas limpas

Faça do combate à Dengue uma rotina. Só assim será possível eliminar esse perigo.

**A DENGUE MATA.**  
 MUDAR SUA ROTINA É CUIDAR DA SUA FAMÍLIA.

Governo de Mato Grosso



# PODER LEGISLATIVO MUNICIPAL

## CÂMARA MUNICIPAL DE PORTO ESPERIDIÃO

EXTRATO DO PRIMEIRO ADITIVO AO CONTRATO 05/2020 - OBJETO: O PRESENTE TERMO ADITIVO TEM POR OBJETO A PRORROGAÇÃO DO PRAZO DE VIGÊNCIA DO CONTRATO DE SERVIÇOS DE CONSULTORIA ADMINISTRATIVA, CONTÁBIL, ORÇAMENTÁRIA, FINANCEIRA E PATRIMONIAL Nº. 05/20200, EM CONSONÂNCIA COM A CLÁUSULA QUARTA DO INSTRUMENTO ORIGINÁRIO, CELEBRADO ENTE A CÂMARA MUNICIPAL DE PORTO ESPERIDIÃO/MT E A EMPRESA POLICON TECNOLOGIA E GESTAO LTDA. DA PRORROGAÇÃO: O CONTRATO TERÁ SUA VIGÊNCIA PRORROGADA POR MAIS 11 (ONZE) MESES, CORRESPONDENDO AO PERÍODO DE 03/01/2021 A 02/12/2021.

EXTRATO DO PRIMEIRO ADITIVO AO CONTRATO 07/2020 - OBJETO: O PRESENTE TERMO ADITIVO TEM POR OBJETO A PRORROGAÇÃO DO PRAZO DE VIGÊNCIA DO CONTRATO DE PRESTAÇÃO DE SERVIÇOS, HOSPEDAGEM, SUPORTE TÉCNICO E LOCAÇÃO DO SISTEMA ADMINISTRADOR DE WEBSITE Nº. 07/2020, EM CONSONÂNCIA COM A CLÁUSULA DÉCIMA QUARTA DO INSTRUMENTO ORIGINÁRIO, CELEBRADO ENTE A CÂMARA MUNICIPAL DE PORTO ESPERIDIÃO/MT E A EMPRESA MP DE OLIVEIRA SILVA SOLUÇÕES WEB EIRELI. DA PRORROGAÇÃO: O CONTRATO TERÁ SUA VIGÊNCIA PRORROGADA POR MAIS 09 (NOVE) MESES, CORRESPONDENDO AO PERÍODO DE 01/01/2021 A 30/09/2021.



**- Eu prometo que vou mudar, ele me disse.**



**- Eu espero que sim. Só não esperei para descobrir.**

*Se você passa por isso ou conhece alguém que passa, não se cale. Precisamos conversar sobre violência doméstica e como superá-la.*

**NÃO CALE. FALE.**



Violência contra a mulher é crime. Denuncie. Ligue **180**

mt.gov.br

COM MUITO TRABALHO,  
CONSERTAMOS MATO GROSSO.  
**E OS RESULTADOS JÁ APARECEM.**



**+ DE 1.000 km DE ASFALTO NOVO**  
**+ DE 1.200 km DE ASFALTO RECUPERADO**  
**72 NOVAS PONTES**  
**+ DE R\$ 150 MILHÕES PARA OBRAS NA EDUCAÇÃO**



Governo de **Mato Grosso**



# TERCEIROS

## “EDITAL DE CONVOCAÇÃO PARA REUNIÃO DE SÓCIOS

O CEOM - CENTRO DE ONCOLOGIA MEDICA LTDA, inscrita na SRF sob o CNPJ nº 02.939.834/0001-92, com sede à Av. Historiador Rubens de Mendonça, nº 5.500, Bloco “A”, Morada da Serra, Cuiabá-MT, anexo ao Hospital de Câncer, CONVOCA todos os seus sócios integrantes dos quadros sociais, para se reunirem no dia 15/01/2021 para às 10:00 hs no endereço de seu estabelecimento para deliberar sobre a exclusão do sócio ROGÉRIO LEITE SANTOS.

Cuiabá / MT, 22 de dezembro de 2020

CEOM - CENTRO DE ONCOLOGIA MEDICA LTDA.  
rep. p/ ELIANE LOPES DE SANTA ROSA  
(sócia-administradora)”

## REQUERIMENTO DE ALTERAÇÃO DE RAZÃO SOCIAL

A Videplast Industria de Embalagens LTDA inscrita no CNPJ 79.687.588/0009-00, torna público que requereu a Secretaria Municipal de Meio Ambiente e Desenvolvimento Rural Sustentável do Município de Várzea Grande - SEMMADERS/VG a alteração de razão social da empresa, situada na Rua Cônego Guimarães, SN, Santa Isabel, Várzea Grande-MT, 78150-541.

WALTER SCHLATTER E OUTROS, CPF: 397.272.549-34, torna público que requereu junto a SEMA/MT a outorga de água subterrânea de um poço tubular profundo que está localizado no município de São Félix do Araguaia - MT, Rod. BR 080 - Km 89 - Esq. 05 Km, Faz. Reunidas Espigão do Leste, Latitude 11° 33' 12.00" e Longitude 52° 08' 44.57".

WALTER SCHLATTER E OUTROS, CPF: 397.272.549-34, torna público que requereu junto a SEMA/MT a outorga de água subterrânea de um poço tubular profundo que está localizado no município de Vila Rica - MT, Estrada Confresa para Santa Cruz do Xingu, Km 125, Fazenda Reunidas Primavera, Latitude 10° 00' 55.23" e Longitude 51° 59' 50.18".

**CAPEK INDUSTRIA E COMERCIO DE MADEIRAS LTDA**, CNPJ Nº 37.470.754/0001-15, torna público que requereu junto à Secretaria de Estado de Meio Ambiente - SEMA/MT, o pedido de Cadastro de Captação Insignificante de Água Subterrânea, na Rua Governador Fernando Correa da Costa, nº 390E, Setor Industrial, Juína/MT. A água terá uso industrial e doméstico.

ANDRE LUIZ PISATTO MEZZOMO, CPF nº 709.365.101-10, torna público que requereu junto à SEMA - Secretaria Estadual do Meio Ambiente, o pedido de **“Cadastro de Captação de Uso Insignificante de Água Subterrânea”**, no Distrito Industrial II, do município de Campo Verde - MT

SINDICATO DOS EMPREGADOS NO COMÉRCIO DE BARRA DO GARÇAS E REGIÃO

## EDITAL DE CONVOCAÇÃO

A presidente do SINDICATO DOS EMPREGADOS NO COMÉRCIO DE BARRA DO GARÇAS E REGIÃO, no uso das atribuições legais que lhe são conferidas pelo Estatuto Social e pela legislação sindical vigente, convoca todos os trabalhadores (associados e não associados), vinculados às empresas situadas nos municípios de Barra do Garças, Água Boa, Alto Araguaia, Alto da Boa Vista, Alto Garças, Alto Taquari, Araguaiana, Araguaína, Bom Jesus do Araguaia, Campinápolis, Campo Verde, Canabrava do Norte, Canarana, Cocalinho, Confresa, Gaúcha do Norte, General Carneiro, Luciara, Nova Nazaré, Nova Xavantina, Novo Santo Antonio, Novo São Joaquim, Paranatinga, Pontal do Araguaia, Ponte Branca, Porto Alegre do Norte, Primavera do Leste, Querência, Ribeirão Cascalheira, Ribeirãozinho, Santa Terezinha, Santo Antonio do Leste, São Félix do Araguaia, Serra Nova Dourada, Torixoréu e Vila Rica, todos no Estado de Mato Grosso, para Assembléia Geral Extraordinária a ser realizada na sede do sindicato à Av. Salomé José Rodrigues nº 994, Maria Lúcia, Barra do Garças-MT, em 11/01/2021, as 18:00 horas em primeira convocação e, caso não haja número legal, as 19:00 horas em segunda convocação, para deliberar sobre a seguinte ORDEM DO DIA: 1) proposta de Convenção Coletiva de Trabalho a ser encaminhado à classe patronal,

para o período 2021/2022; 2) autorização para a diretoria negociar em nome da categoria e, caso não haja acordo, ajuizar dissídio coletivo na justiça do trabalho; 3) aprovação da proposta orçamentária do ano de 2022; 4) outros assuntos de interesse da classe.

Barra do Garças-MT, 29 de dezembro de 2020

**Joelma Moreira da Silva Franco**  
Presidente

**COLONIZADORA FELIZ LTDA - CNPJ: 15.364.540/0001-21** Torna-se público que requereu à Secretaria de Estado de Meio Ambiente - SEMA/MT, a Licença Prévia e Licença de Instalação para a atividade **“Estação de Tratamento de Esgoto e Emissário Final para o Condomínio Arboreto Ecoville”** em zona urbana do município de Sorriso/MT

**Saneamento Básico de Pedra Preta S.A.**  
**CNPJ: 06.077.568/0001-97**

## COMUNICADO AOS USUÁRIOS

A Águas de Pedra Preta Ltda, concessionária responsável pelos serviços de abastecimento de água tratada, coleta e tratamento de esgoto na zona urbana do Município de Pedra Preta/MT, informa aos usuários, sobre o **reajuste tarifário, no percentual de 5,68%** do serviço público de fornecimento de água, coleta e tratamento de esgoto e dos serviços complementares, conforme prevê o Contrato de Concessão nº 098/2003.

A nova tarifa entra em vigor a partir de **01 de fevereiro de 2021** e incide também sobre a tabela de serviços complementares. Dessa forma, ficam estabelecidas que as tarifas de água e esgoto prestadas pela concessionária Águas de Pedra Preta passam a ser as constantes das tabelas a seguir:

ESTRUTURA TARIFÁRIA				
CATEGORIAS	CLASSES DE CONSUMO		TARIFAS	
	CÓDIGO	FAIXA (m³/mês.econ.)	ÁGUA (R\$/m³)	ESGOTO (R\$/m³)
SOCIAL	S.1	0 a 10	1,46	1,31
	R.1	0 a 10	1,82	1,64
RESIDENCIAL	R.2	11 a 20	2,73	2,46
	R.3	21 a 30	4,55	4,10
	R.4	31 a 40	6,01	5,41
	R.5	Acima de 40	8,50	7,64
COMERCIAL	C.1	0 a 10	2,55	2,29
	C.2	Acima de 10	3,82	3,44
PÚBLICA	P.1	0 a 10	2,98	2,69
	P.2	Acima de 10	4,42	3,99
INDUSTRIAL	I.1	0 a 10	2,89	3,99
	I.2	Acima de 10	4,70	4,22

TABELA DE SERVIÇOS				
Nº	Item	Serviços	Coeficiente	Valor
Serviços de Abastecimento de Água				
1	A1	Ligação de água sem hidrômetro - 3/4" ou 1"	56,00 x TRA	101,92
2	A2	Ligação de água sem hidrômetro - 1.1/2" ou 2"	60,00 x TRA	109,20
3	A3	Colocação de hidrômetro - 3/4"	7,00 x TRA	12,74
4	A4	Colocação de hidrômetro - 1"	8,00 x TRA	14,56
5	A5	Colocação de hidrômetro - 1.1/2"	14,00 x TRA	25,48
6	A6	Colocação de hidrômetro - 2"	25,00 x TRA	45,50
7	A7	Conserto no cavalete	14,00 x TRA	25,48

TABELA DE SERVIÇOS				
Nº	Item	Serviços	Coeficiente	Valor
8	A8	Conserto no ramal - 20mm (passeio s/ pavimento)	31,00 x TRA	56,42
9	A9	Deslocamento de ramal	34,00 x TRA	61,88
10	A10	Substituição de cavalete e ramal	34,00 x TRA	61,88
11	A11	Substituição de registro do cavalete	14,00 x TRA	25,48
12	A12	Corte de ramal (a pedido) s/ reposição de pavimento	50,00 x TRA	91,00
13	A13	Aferição de hidrômetro no local	21,00 x TRA	38,22
14	A14	Aferição de hidrômetro com remessa ao fabricante	51,00 x TRA	92,82
15	A15	Religação no cavalete por solicitação	29,00 x TRA	52,78
16	A16	Religação no ramal por solicitação	43,00 x TRA	78,26
17	A17	Venda de caminhão pipa para terceiros	15,00 x TRA	27,30
18	A18	Taxa de emissão de 2º via de conta	1,00 x TRA	1,82
19	A19	Leitura eventual de hidrômetro	2,00 x TRA	3,64
20	A20	Vistoria domiciliar (até duas economias)	15,00 x TRA	27,30
21	A21	Reaviso de débito	3,00 x TRA	5,46
22	A22	Alteração cadastral (no escritório)	1,00 x TRA	1,82
23	A23	Alteração cadastral (com visita)	4,00 x TRA	7,28
24	S1	Emissão de certidão negativa	1,00 x TRA	1,82
25	S2	Aprovação de projetos de água	129,00 x TRA	234,78
Serviços de Esgotamento Sanitário				
26	E1	Desobstrução de ramal de esgoto	60,00 x TRA	109,20
27	E2	Deslocamento de ramal de esgoto	60,00 x TRA	109,20
28	E3	Substituição de ramal de esgoto	60,00 x TRA	109,20
29	E4	Ligação de esgoto (até 10,0m) - 4" - Residencial	60,00 x TRA	109,20
30	E5	Ligação de esgoto (até 10,0m) - 4" - Comercial	60,00 x TRA	109,20
31	E6	Ligação de esgoto (até 10,0m) - 6" - Residencial	60,00 x TRA	109,20
32	E7	Ligação de esgoto (até 10,0m) - 6" - Comercial	60,00 x TRA	109,20
33	S3	Aprovação de projetos de esgoto	129,00 x TRA	234,78

Pedra Preta, 31 de dezembro de 2020.

**André Bicca Machado**  
Diretor Presidente da Águas Pedra Preta

O SR. DARCI CAMARGO, pessoa física, devidamente inscrito no CPF sob nº 021.905.249-20 proprietário da Fazenda Branca localizada no município de General Carneiro. Torna público que requereu perante a SEMA Secretaria Estadual de Meio Ambiente do estado de Mato Grosso, outorga de obra hidráulica e captação de água superficial para irrigação em um reservatório formado por um barramento de terra nesta propriedade, nas coordenadas 15°24'47,4" S 53°29'22,5" O.

## EDITAL DE CONVOCAÇÃO DE ASSEMBLEIA GERAL

O presidente do SEMPEC/MT - Sindicato dos Trabalhadores em Edifícios e Condomínios Residenciais, Comerciais e Mistos em Plantas Horizontais, Verticais e nas Empresas de Compra, Venda, Administração e Locação de Imóveis do Estado de Mato Grosso, de Cnpj 14.333.008/0001-54, **CONVOCA** todos os trabalhadores e trabalhadoras, empregados, que exercem as funções de porteiro, zelador, faxineiro, garagista, manobrista, cabineiro, vigia, serviços gerais, controlador de acesso, jardineiro e os demais profissionais de condomínios, em edifícios e condomínios residenciais de apartamentos, dos condomínios residenciais de casas, dos condomínios urbanos, rurais, dos condomínios comerciais, dos condomínios de uso misto (residenciais e comerciais), dos condomínios edifícios de consultórios e clínicas, dos condomínios de centros de compras, shopping centers, galerias comerciais, dos condomínios de flats e dos condomínios de apart hotéis, sejam em plantas horizontais ou verticais, urbano, rural ou industrial, bem como os trabalhadores que exercem as suas funções nas empresas administradoras de condomínios, nas empresas de locação, intermediação ou interposição de mão-de-obra para condomínios, em empresas de terceirização de mão de obras para condomínios, nas empresas de monitoramento para condomínios (portaria remota), nas empresas de estacionamentos de veículos e garagens de estacionamentos de veículos, nas empresas de compra, vendas, administração e locação de imóveis, imobiliárias, incorporadoras, loteadoras, nas empresas de conservação e instalação de elevadores para edifícios e condomínios no Estado de Mato Grosso, associadas ou não, desde que sejam integrantes das categorias e representados por este sindicato, nos termos das disposições para convocações contida no estatuto da entidade, para participarem da assembleia geral que será realizada no dia 05/01/2021, na Rua Osório Duque Estrada, nº 131 - Cep 78.005-720, Bairro Araés, Cuiabá - MT, com a primeira convocação às 08h00 primeira chamada e às 09h00 ultima chamada, para possibilitar que os integrantes da categoria possam participar da assembleia que tratará dos assuntos: 1º) Leitura, discussão e votação, do parecer fiscal, relativo ao balanço e demais peças que compõem a prestação de contas referentes a todos os meses do exercício do ano de 2020, bem como a previsão orçamentária para o ano de 2021; 2º) Referendum de todos os atos Administrativos da diretoria, bem como aprovação ou não da efetiva prestação de contas referente ao exercício do ano de 2020; 3º) Definição pela existência ou não de prazo para exercer o direito de oposição à Cláusula Quinquagésima da Convenção Coletiva de Trabalho da categoria, para o ano de 2021; 4º) se aprovada o direito de oposição, se haverá prazo para exercer o direito de oposição e qual o prazo. Será cumprido rigorosamente as regras sanitária e legislação voltadas ao Covid-19, tais como, o distanciamento social, uso de máscaras e álcool em gel, entre outros necessários, regras e orientações oriundas do Ministério da Saúde e Governo do Estado de Mato Grosso, em função da pandemia. Cuiabá-MT, 29 de dezembro de 2020 - Vanderlei Venâncio Cavalcante - Presidente.

SINDICATO RURAL DE BRASNORTE

EDITAL DE DIVULGAÇÃO DE CHAPAS

INSCRITAS ELEIÇÕES SINDICAIS

Em cumprimento ao disposto no Estatuto Social desta Entidade, comunica que foi registrada para concorrer às eleições para nova Diretoria desta entidade, para o Triênio 2021/2024 a chapa CHAPA GENTE QUE PRODUZ, **Presidente:** Cléber José dos Santos Silva, **Vice-Presidente:** Diorley Borges, 1º Tesoureiro: Romualdo Jose da Silva, 2º Tesoureiro: Aldo Rezende Telles Junior, 1º Secretário: Marcos Deiss, 2º Secretário: Sandro Manosso, 1º Suplente da Diretoria: Celso Junqueira, 2º Suplente da Diretoria: Pedro do Nascimento Junior, 3º Suplente da Diretoria: Jorge Pires de Miranda Filho, 4º Suplente da Diretoria: Deoniso Jorge Andrzejewsk, 5º Suplente da Diretoria: Evandro Adams, 6º Suplente da Diretoria: Leandro Paludo, Conselho Fiscal Efetivo: João Paulo Carvalho, Conselho Fiscal Efetivo: Valdir Ostetti, Conselho Fiscal Efetivo: Aldo Rezende Telles, Conselho Fiscal Efetivo: Gabriel Deiss, Conselho Fiscal Efetivo: Thiago Peraro, Conselho Fiscal Efetivo: Wanderlei Ferrari. A eleição ocorrerá respectivamente em primeira, segunda e eventual terceira convocação. O prazo para impugnação de candidatura deve ser feito perante a Comissão Eleitoral na sede do Sindicato no prazo de (05) cinco dias, a contar desta publicação.

Brasnorte/MT, 29 de dezembro de 2020

Presidente da Comissão Eleitoral

**COMPANHIA ENERGÉTICA SINOP S.A.**

Companhia Aberta - Registro CVM nº 2415-5

CNPJ/ME nº 19.527.586/0001-75 NIRE 51.3.0001387-8

**EDITAL DE CONVOCAÇÃO PARA ASSEMBLEIA GERAL DE DEBENTURISTAS DA 2ª EMISSÃO DE DEBÊNTURES SIMPLES, NÃO CONVERSÍVEIS EM AÇÕES, DA ESPÉCIE COM GARANTIA REAL E ADICIONAL FIDEJUSSÓRIA, EM SÉRIE ÚNICA, PARA DISTRIBUIÇÃO PÚBLICA COM ESFORÇOS RESTRITOS DE DISTRIBUIÇÃO, DA COMPANHIA ENERGÉTICA SINOP S.A. A SER REALIZADA EM PRIMEIRA CONVOCAÇÃO**

Nos termos da Lei nº 6.404, de 15 de dezembro de 1976, conforme alterada ("Lei das S.A."), ficam os Senhores titulares das debêntures em circulação ("Debenturistas" e "Debêntures", respectivamente), emitidas no âmbito do "Instrumento Particular de Escritura da 2ª Emissão de Debêntures Simples, Não Conversíveis em Ações, da Espécie com Garantia Real e Adicional Fidejussória, em Série Única, para Distribuição Pública, com Esforços Restritos de Distribuição, da Companhia Energética Sinop S.A.", celebrado em 16 de maio de 2018 e posteriormente aditado, entre a Companhia Energética Sinop S.A. ("Companhia"), a Pentágono S.A. Distribuidora de Títulos e Valores Mobiliários ("Agente Fiduciário"), a Centrais Elétricas do Norte do Brasil S.A. - Eletronorte ("Eletronorte"), a Companhia Hidro Elétrica do São Francisco - CHESF ("CHESF") e a Usina Termelétrica Norte Fluminense S.A. ("EDF") e, em conjunto com a Eletronorte e a Chesf, "Acionistas", conforme aditado em 14 de junho de 2018 ("2ª Emissão" e "Escritura de Emissão" respectivamente), convocados para reunirem-se em Assembleia Geral de Debenturistas ("AGD"), a ser realizada em primeira convocação, no dia 11 de janeiro de 2021, às 17:00 horas (horário de Brasília), de modo exclusivamente digital, por meio da plataforma Microsoft Teams, nos termos da Instrução Normativa CVM nº 625, de 14 de maio de 2020 ("ICVM 625"), para deliberar sobre: (i) nos termos da Cláusulas 6.1.2, alínea (r), 6.1.4 e 9.4.2 da Escritura de Emissão, o pedido da Companhia para a concessão, pelos Debenturistas, de prazo de cura adicional de até 180 (cento e oitenta) dias, contados da data de eventual aprovação em assembleia, para a retomada das operações comerciais da UHE Sinop que impactam na continuidade da operação regular do Projeto, incluindo mediante (a) a suspensão ou a reversão da decisão administrativa tomada pela Secretaria de Estado de Meio Ambiente do Estado do Mato Grosso em 10 de dezembro de 2020 sobre a continuidade das operações comerciais da UHE Sinop; ou (b) a obtenção de decisão judicial favorável à continuidade das operações comerciais da UHE Sinop; e (ii) não declaração do vencimento antecipado da Emissão em razão do não envio, pela Companhia ao Agente Fiduciário, do 3º Aditivo ao Contrato de Cessão Fiduciária de Direitos Creditórios, Administração de Contas e Outras Avenças nº 16.2.0270.3, celebrado entre o Banco Nacional de Desenvolvimento Econômico e Social - BNDES, Agente Fiduciário e Companhia ("3º Aditivo ao Contrato de Cessão Fiduciária"), devidamente registrado no Registro de Títulos e Documentos do Rio de Janeiro - RJ, Brasília - DF, Osasco - SP e Sinop - MT, no prazo de 60 (sessenta) dias contados de sua celebração, conforme Cláusula Terceira do referido aditivo; e (iii) autorização para o Agente Fiduciário, na qualidade de representante dos Debenturistas, praticar, em conjunto com a Companhia, todos os demais atos eventualmente necessários de forma a implementar a deliberação tomada de acordo com o item (i) acima. A AGD será realizada exclusivamente de modo digital, por meio da disponibilização do sistema eletrônico Microsoft Teams que possibilitará que os Debenturistas habilitados através do Cadastro (conforme abaixo definido), acompanhem e votem na AGD. Não haverá a possibilidade de comparecer fisicamente à AGD, uma vez que ela será realizada exclusivamente de modo digital, nem tampouco será disponibilizado modelo de instrução de voto para preenchimento e manifestação de voto do debenturista. Os Debenturistas interessados em participar da AGD por meio de sistema eletrônico de votação à distância, deverão solicitar o cadastro para o Departamento de Relações com Investidores da Companhia por meio do endereço eletrônico [ri@sinopenergia.com.br](mailto:ri@sinopenergia.com.br), com cópia para o Agente Fiduciário por meio do endereço [assembleias@pentagonotrustee.com.br](mailto:assembleias@pentagonotrustee.com.br), preferencialmente em até 2 (dois) dias antes da data de realização da AGD, manifestando seu interesse em participar da AGD e solicitando o link de acesso ao sistema ("Cadastro"). A solicitação de Cadastro deverá (i) conter a identificação do debenturista e, se for o caso, de seu representante legal que comparecerá à AGD, incluindo seus nomes completos e seus CPF ou CNPJ, conforme o caso, e telefone e endereço de e-mail do solicitante; e (ii) ser acompanhada dos documentos necessários para participação na AGD, conforme detalhado abaixo. Nos termos do artigo 126 combinado com o artigo 71 da Lei das S.A., para participar da AGD os Debenturistas deverão apresentar à Companhia cópias simples dos seguintes documentos: **A.** documento de identidade (Carteira de Identidade Registro Geral (RG), a Carteira Nacional de Habilitação (CNH), passaporte, carteiras de identidade expedidas pelos conselhos profissionais ou carteiras funcionais expedidas pelos órgãos da Administração Pública, desde que contenham foto de seu titular); **B.** comprovante atualizado da titularidade das Debêntures da 2ª Emissão,

expedido pela instituição escrituradora, o qual recomenda-se tenha sido expedido no máximo, 5 (cinco) dias antes da data da realização da AGD; e **C.** procuração com reconhecimento de firma do outorgante, ou com assinatura digital, por meio de certificado digital emitido por autoridades certificadoras vinculadas à ICP-Brasil como alternativa ao reconhecimento de firma, em caso de participação por meio de representante, observado os parágrafos abaixo caso o outorgante seja pessoa jurídica. O representante do debenturista pessoa jurídica deverá apresentar cópia dos seguintes documentos, devidamente registrados no órgão competente (Registro Civil de Pessoas Jurídicas ou Junta Comercial competente, conforme o caso): (a) contrato ou estatuto social; e (b) ato societário de eleição do administrador que (b.i) comparecer à assembleia geral como representante da pessoa jurídica, ou (b.ii) assinar procuração para que terceiro represente o debenturista pessoa jurídica, sendo admitida a assinatura digital, por meio de certificado digital emitido por autoridades certificadoras vinculadas à ICP-Brasil. No tocante aos fundos de investimento, a representação na AGD caberá à instituição administradora ou gestora, observado o disposto no regulamento do fundo. Nesse caso, o representante da administradora ou gestora do fundo, além dos documentos societários acima mencionados relacionados à gestora ou à administradora, deverá apresentar cópia simples do regulamento do fundo, devidamente registrado no órgão competente. Para participação por meio de procurador, a outorga de poderes de representação deverá ter sido realizada há menos de 1 (um) ano, nos termos do art. 126, § 1º da Lei das S.A. Em cumprimento ao disposto no art. 654, §1º e §2º da Lei nº 10.406, de 10 de janeiro de 2002 ("Código Civil"), a procuração deverá conter indicação do lugar onde foi passada, qualificação completa do outorgante e do outorgado, data e objetivo da outorga com a designação e extensão dos poderes conferidos, contendo o reconhecimento da firma do outorgante, ou com assinatura digital, por meio de certificado digital emitido por autoridades certificadoras vinculadas à ICP-Brasil, como alternativa ao reconhecimento de firma. As pessoas naturais poderão ser representadas na AGD por procurador que seja acionista, administrador da Companhia, advogado ou instituição financeira, consoante previsto no art. 126, §1º da Lei das S.A. As pessoas jurídicas Debenturistas da Companhia poderão ser representadas por procurador constituído em conformidade com seu contrato ou estatuto social e segundo as normas do Código Civil. Validada a sua condição e a regularidade dos documentos pela Companhia após o Cadastro, o debenturista receberá, até 24 (vinte e quatro) horas antes da AGD, as instruções para acesso ao sistema eletrônico para participação na AGD. Caso determinado debenturista não receba as instruções de acesso com até 24 (vinte e quatro) horas de antecedência do horário de início da AGD, deverá entrar em contato com o Departamento de Relações com Investidores, por meio do e-mail [ri@sinopenergia.com.br](mailto:ri@sinopenergia.com.br), preferencialmente, com até 4 (quatro) horas de antecedência do horário de início da AGD, para que seja prestado o suporte necessário. Não poderão participar da AGD os Debenturistas que não efetuarem o Cadastro. Na data da AGD, o link de acesso à plataforma digital estará disponível a partir de 15 (quinze) minutos de antecedência e até 15 (quinze) minutos após o horário de início da AGD, sendo que o registro da presença do debenturista via sistema eletrônico somente se dará mediante o acesso via link, conforme instruções e nos horários aqui indicados. Após 15 (quinze) minutos do início da AGD, não será possível o ingresso do Debenturista na AGD, independentemente da realização do cadastro prévio. Assim, a Companhia recomenda que os Debenturistas acessem a plataforma digital para participação da AGD com pelo menos 15 (quinze) minutos de antecedência. Eventuais manifestações de voto na AGD deverão ser feitas exclusivamente por meio do sistema de teleconferência, conforme instruções detalhadas a serem prestadas pela mesa no início da AGD. Dessa maneira, o sistema de videoconferência será reservado para acompanhamento da AGD, acesso ao vídeo e áudio da mesa, bem como visualização de eventuais documentos que sejam compartilhados pela mesa durante a AGD. A Companhia ressalta que será de responsabilidade exclusiva do debenturista assegurar a compatibilidade de seus equipamentos com a utilização da plataforma digital Microsoft Teams e com o acesso à teleconferência. A Companhia não se responsabilizará por quaisquer dificuldades de viabilização e/ou de manutenção de conexão e de utilização da plataforma digital que não estejam sob controle da Companhia. Atenciosamente, **Sinop, 23 de dezembro de 2020. Vera Rett Diretora Administrativo e Financeiro e de Relações com Investidores**

**CURTUME JANGADAS S.A. CNPJ/MF nº 02.166.345/0001-45 - CONVOCAÇÃO** - São convocados os Senhores Acionistas a se reunirem em Assembleia Geral Ordinária, que realizar-se-á no dia 06/01/2021, às 07h, sede social sito a Estrada do Acorizal, s/nº - Km 02 - Distrito Industrial, no município de Jangada/MT, a fim de deliberarem sobre as seguintes Ordens do dia: **a)** Prestação de contas dos administradores, exame, discussão e votação das demonstrações financeiras relativa ao exercício social de 2019; **b)** Destinação do resultado do exercício findo; **c)** Ratificar todos os atos praticados pela administração e **d)** Outros assuntos de interesse da sociedade. **Conselho de Administração.**



**SANTA LAURA COMPRA E VENDA DE MADEIRA LTDA**, CNPJ: 25.375.670/0001-13, torna público que requereu junto a Secretaria de Estado de Meio Ambiente de Mato Grosso - SEMA - MT, a **Licença Ambiental Simplificada**, para empreendimento localizado no Município de Feliz Natal - MT. Não foi determinado EIA/RIMA.

**Copacel Indústria e Comércio de Calcário e Cereais LTDA**, torna público que requereu junto à SEMA-MT, a Licença Florestal - LF, o Plano de Exploração Florestal -PEF e a Autorização de Desmate - AD, para a propriedade rural denominada COPACEL 1 - MATRIZ, sob o número do CAR MT57119/2018, localizada no município de Nobres/MT. Não foi determinado estudo de impacto ambiental - EIA/RIMA.

**ASPLEMAT Publicações 65.3642-6515**

**HIDROELÉTRICA RIO CLARO LTDA** - inscrita no CNPJ: 10.654.917/0001-63, torna público que requereu junto a Secretaria de Estado de Meio Ambiente - MT (SEMA - MT), o pedido de Transferência da Outorga de Direito de Uso de Recursos Hídricos de Eeco Jacutinga Empreendimentos Energéticos do Centro Oeste S.A para Hidroelétrica Hidroelétrica Rio Claro Ltda., referente ao empreendimento denominado PCH Rio Claro, localizado nos municípios de Diamantino e São José do Rio Claro - MT.

**ASPLEMAT Publicações 65.3642-6515**

**Águas de Matupá LTDA**, CNPJ 04.783.534/0001-92, com sede na cidade de Matupá/MT, Estado do Mato Grosso, na Rua 06, esquina com a Rua 5, nº 351, CEP 78.525-000, Jardim das Flores, torna público que requereu a SEMA-Secretaria Estadual do Meio Ambiente, a Renovação das Licença Prévia nº 309939/2018 e Licença de Instalação nº 68765/2018-Processo nº 556641/2017, do Sistema de Esgotamento Sanitário do Município de Matupá-MT.

**CONSELHO REGIONAL DE ECONOMIA - 14ª REGIÃO- MT**

**EXTRATO DE ADESAO**

**CORECON-MT X BANCO DO BRASIL - CNPJ: 00.000/0001-91**

Objeto: Adesão serviços de cobrança e pagamento de salário (AG: 3325-1 - C.C: 465062-X - Convênio: 00157786 17 027 e AG: 3834-2 - C.C: 1465062-2 - Convênios: 01640010 17 019, 01640010 17 027, 01640010 17 035 e 300782223) - Da Vigência - 26/12/2020 a 25/12/2021.

**ASPLEMAT Publicações 65.3642-6515**

**AVISO DE ABERTURA PREGÃO ELETRÔNICO Nº 02/2020/SANEMAT**  
**Processo Administrativo nº 214784/2020**

O Presidente da Companhia de Saneamento do Estado de Mato Grosso - SANEMAT, Luiz Fernando Caldart, nos termos da Portaria Conjunta n. 01/2019/SINFRA/SANEMAT/MT de 13/12/2019, publicada no Diário Oficial do Estado nº 27652 de 16/12/2019, torna público que realizará abertura do Pregão Eletrônico nº **02/2020/SANEMAT**, na conformidade da Lei 10.520/2002, Decreto 5.450/2005, Leis Complementares 123/2006 e 147/2014, Lei nº 13.303/2016, cujo objeto é contratação de empresa especializada na prestação de serviços técnicos especializados de licença de software contábil e gestão de recursos humanos, com implantação e conversão de dados que preserve a integridade das informações acumuladas pelo atual sistema, cabendo treinamento, suporte e manutenção (manutenção de operação) do programa com seus respectivos módulos em atendimento a SANEMAT.

**ABERTURA DAS PROPOSTAS:** 22/01/2020 às 09h30min (horário Brasília-DF), através do site: [www.comprasnet.gov.br](http://www.comprasnet.gov.br)

**CONSULTAS E EDITAL:** disponível para consulta no sítio eletrônico do Comprasnet- [www.comprasnet.gov.br](http://www.comprasnet.gov.br) DÚVIDAS: E-mail: [certames@sinfra.mt.gov.br](mailto:certames@sinfra.mt.gov.br) Telefones: (65) 3313-0591/ 0592/ 98448-0408.

Cuiabá-MT, 29 de dezembro de 2020.

LUIZ FERNANDO CALDART  
Diretor Presidente/SANEMAT



A dengue é um perigo que você não quer perto da sua família. Fique atento e elimine os focos de água parada na sua casa, apartamento ou empresa e mantenha terrenos sempre limpos. **Vencer a invasão do mosquito *Aedes aegypti* só depende de você.**

**DICAS CONTRA A DENGUE, ZIKA E CHIKUNGUNYA:**

- Evite o acúmulo de água em recipientes;
- Limpe seu quintal ou terreno;
- Coloque tela nas janelas;
- Coloque areia nos vasos de plantas;
- Seja consciente com seu lixo;
- Coloque desinfetante nos ralos;
- Limpe as calhas, piscinas e aquários.

# PODER JUDICIÁRIO

## EDITAIS

### EDITAL DE RECEBIMENTO DO PLANO DE RECUPERAÇÃO JUDICIAL E PUBLICAÇÃO DA RELAÇÃO DE CREDORES DO ADMINISTRADOR JUDICIAL

**AUTOS N. 1000614-95.2019.8.11.0003 - PROCESSO JUDICIAL ELETRÔNICO - PJE ESPÉCIE:** Recuperação Judicial **PARTE AUTORA:** SUPER MAIS COMÉRCIO DE PRODUTOS ALIMENTÍCIOS LTDA, CNPJ 04.473.711/0001-34 **ADVOGADOS DA PARTE REQUERENTE:** CLOVIS SQUAREZI MUSSA DE MORAES, OAB-MT 14.485, AUGUSTO MARIO VIEIRA NETO, OAB-MT 15.948, VITTOR ARTHUR GALDINO, OAB-MT13.955 **ADMINISTRADOR JUDICIAL: REINALDO CAMARGO DO NASCIMENTO**, BRASILEIRO, CONTADOR COM REGISTRO SOB O N. 7279/O-8 E ADVOGADO COM OAB-RO 2198, COM ENDEREÇO À AVENIDA DR. HELIO RIBEIRO, N. 525, SALA 2101 - EDIFÍCIO HELBOR DUAL BUSINESS, BAIRRO ALVORADA, CIDADE DE CUIABÁ-MT, CEP. 78.048-250, FONE (65) 3627-7100, EMAIL REINALDOCN@FCC.ADV. BR VALOR DA CAUSA: R\$ 6.080.059,56 **NOTIFICADOS, INTIMADOS: CREDORES, TERCEIROS E INTERESSADOS Finalidade:** FAZ SABER aos que do presente edital tomarem conhecimento que foi apresentado e recebido por este juízo, através de decisão proferida no dia 29/11/2019, ID. 26505791 o **PLANO DE RECUPERAÇÃO JUDICIAL** da Recuperanda acima indicada, apresentado no ID. 38264140 e seguintes (02/09/2020), nos autos acima especificados, cujo prazo para apresentação de objeção é de 30 (trinta) dias, conforme disposto no *caput* do artigo 55 da Lei 11.101/2005, bem como, foi apresentada a **LISTA DE CREDORES PELO ADMINISTRADOR JUDICIAL** neste juízo, no ID. 30421600 (17/03/2020), na forma do Art. 7º, § 2º, da Lei 11.101/2005, cujo prazo para impugnação é de 10 (dez) dias. **PUBLICAÇÃO DA RELAÇÃO DE CREDORES: PUBLICAÇÃO DA RELAÇÃO DE CREDORES:** Art. 7º, § 2º. O Administrador Judicial REINALDO CAMARGO DO NASCIMENTO, no uso de suas atribuições legais, apresenta a presente relação de credores, para conhecimento, indicando para tanto o telefone de seu endereço profissional (65) 2129-6869, disponível de segunda à sexta feira, e email reinaldo.cn@fcc.adv.br para dirimir quaisquer outras dúvidas, bem como para que as pessoas elencadas no art. 8º, *caput*, da Lei 11.101/2005, tenham acesso aos documentos que fundamentaram a elaboração da referida relação de credores; documentos estes, que poderão ser compulsados após a publicação deste edital no DJE/MT. O presente Edital será publicado e afixado no lugar de costume, para conhecimento de terceiros interessados para que no futuro não venham alegar ignorância. **Quadro Geral dos Credores da Administradora Judicial: CLASSE TRABALHISTA - NOME E VALOR** NAYARA ANDREÁ PEU DA SILVA, R\$ 271.083,36 **CLASSE QUIROGRAFÁRIA - NOME E VALOR** A L M DUTRA DIS. ME R\$ 5.617,92 - AGRITEX (CASE) R\$ 5.780,00 - ÁGUA BRANCA R\$ 39.383,48 - ALIMENTOS DALLAS IND. E C R\$ 39.279,84 - ATACADÃO R\$ 248.345,72 - ATACADO UNIÃO R\$ 77.802,75 - ATACADO VERONESE R\$ 8.616,78 - BANCO SIDREDI R\$ 129.758,61 - BANCO BRADESCO R\$ 30.863,00 - BANCO TOPAZIO R\$ 334.915,00 - BANCO TRIBANCO R\$ 1.811.213,13 - BIG LIXOS R\$ 5.827,00 - BATE FORTE R\$ 15.840,28 - BOMBRILO R\$ 85.562,52 - BRANNEVE IND E COM LTDA R\$ 66.867,90 - CAFÉ BRASILEIRO R\$ 10.504,76 - CAFÉ CAMARADA R\$ 4.395,94 - CAMPILAR DISTRIBUIDORA R\$ 6.853,97 - CASA DOMINGOS R\$ 79.657,13 - C A M DIAS SOARES R\$ 1.688,32 - CGC ATACADISTA R\$ 57.682,69 - CIA CANOINHA DE PAPEL R\$ 43.991,32 - CENTRO OESTE R\$ 4.563,12 - CLAUMAR ALIMENTOS R\$ 21.922,64 - COM CEREAIS IMPERATRIZ R\$ 2.116,00 - COMERCIAL O GLOBO R\$ 23.986,46 - CONSERVAS OLÉ R\$ 27.782,01 - CONTI R\$ 22.162,15 - CSS DISTRIBUIDORA EIRELI R\$ 7.519,05 - DAC DISTRIBUIDORA R\$ 31.146,96 - DELICIOUS FISH R\$ 9.919,00 - DEIVIDI PEREIRA R\$ 15.251,28 - DEYCON COMERCIO E DISTRIBUIÇÃO LTDA R\$ 86.092,89 - DIPESCA R\$ 22.805,98 - DISBEK R\$ 28.992,65 - DISNORTE R\$ 38.326,46 - DISTRIBUIDORA A T R\$ 35.977,10 - DISTRIBUIDORA DMT R\$ 64.343,56 - DISTRIBUIDORA QUEIROZ R\$ 203.706,37 - DIST RONCADOR R\$ 20.120,09 - DISVALE R\$ 6.261,56 - DO SUL ALIMENTOS R\$ 2.206,53 - DOCESAR ALUMÍNIO R\$ 5.495,19 - DUFRIO R\$ 9.876,24 - EMPORIUM EMBALAGENS R\$ 1.482,00 - E V LOGISTICA R\$ 18.938,29 - ERVATEIRA REI VERDE R\$ 1.750,00 - ESTRELÂNDIA RECAPAGENS R\$ 519,00 - FAZENDA NOSSA SHR DAS GRAÇAS R\$ 14.932,00 - FLORINI IND. COM PROD LIMP R\$ 8.640,58 - FRIGOWEBER R\$ 8.631,05 - FORZZA RIO PRETO COMERCIAL LTDA R\$ 245.000,00 - FOKUS R\$ 93.423,65 - FORTE COMERCIAL R\$ 86.053,60 - FUGINI ALIMENTOS R\$ 23.706,19 - GAMA R\$ 5.796,78 - GEBOM SORVETES R\$ 887,60 - GÊNIO COMER DE

FRUTAS R\$ 60.781,25 - GIOCA R\$ 2.427,68 - GR DE ALIMENTOS E CIA LTD R\$ 855,00 - GRUPO PETRÓPOLIS R\$ 39.951,94 - GTFODS GROUP R\$ 20.476,80 - HEMMER R\$ 10.758,96 - ITALAC R\$ 87.450,80 - ITAMARATI R\$ 32.035,47 - JBS R\$ 55.659,03 - JUNCO R\$ 3.177,48 - KIBON R\$ 2.571,61 - LARA EMBALAGENS R\$ 1.400,00 - LATICÍNIOS BELA V. LTDA R\$ 95.932,80 - LIMA E PERGHER R\$ 8.317,40 - LUCINÉIA DA COSTA NONATO R\$ 16.544,72 - LUCIMARA S LOPES R\$ 3.668,00 - MM COMÉRCIO HORTI R\$ 1.620,00 - MANINI ALIMENTOS R\$ 9.103,29 - MARX CEREALISTA R\$ 1.705,00 - MAURO ANDRE GUAPO E CIA LTDA EPP R\$ 7.672,16 - MARLUX INDU DE ALUMÍNIO R\$ 4.451,58 - MIKA DA AMAZÔNIA R\$ 4.235,91 - MIKA DISTRIBUIDORA R\$ 7.299,96 - MILI R\$ 43.691,96 - MONTEIRO ETIQ R\$ 6.940,00 - MULTICANAL ATACADO LTDA R\$ 102.372,75 - NESTLE R\$ 24.033,72 - NORTE SUL R\$ 138.574,07 - NORTE SUL SEMENTES R\$ 1.593,30 - NUTRIBOIA R\$ 20.100,00 - OLIMA INDUSTRIA R\$ 5.853,03 - PASTIFICIO ARAGUAIA LTDA R\$ 55.215,90 - PIMENTA ATACADO R\$ 3.206,34 - PIMPOLHO DISTRIBUIDORA R\$ 864,76 - PREDILECTA ALIMENTOS R\$ 15.793,59 - PRODUTOS GOIANO R\$ 3.086,00 - QUIMICA AMPARO LTDA R\$ 102.876,99 - RANCHEIRO R\$ 19.546,00 - RECOL R\$ 32.175,73 - REFRIGERANTES MARAJÁ S/A R\$ 19.390,66 - REI ALIMENTOS R\$ 61.513,00 - REI IND E COM DE TABACO R\$ 3.900,00 - RIO VERMELHO R\$ 54.785,71 - RODOLAR R\$ 2.089,57 - CARDOSO SILVA - ME R\$ 2.057,40 - SANREMO S/A R\$ 21.529,02 - SÃO SALVADOR R\$ 17.370,00 - SDB COMERCIO DE ALIMENTOS R\$ 77.689,60 - SE ALIMENTOS R\$ 36.607,97 - SEARA ALIMENTOS LTDA R\$ 77.739,26 - SERTANEJO R\$ 5.841,00 - SOL NASCENTE DISTRIBUIDORA R\$ 1.016,46 - SOPRANO R\$ 10.712,46 - T A ORTIZ VILLELA R\$ 1.668,66 - TAMBASA R\$ 10.322,32 - TEMPEROS DO SERTÃO R\$ 18.422,04 - TREVO R\$ 3.642,78 - TRIUNFANTE MATOGROSSENSE R\$ 6.377,16 - UNIAO FABRIL SANTOS LTDA R\$ 2.416,95 - VERADOURO ATACADO R\$ 984,11 - VILELA E VILELA LTDA R\$ 738,00 - YOKI R\$ 40.400,03 - MARCUS PETRÔNIO DE SOUZA DIAS R\$ 566.818,00 - GEERSTON NORBETO COBLINSKI R\$ 252.732,60 - B LOHMANN R\$ 373.000,00 **TOTAL QUIROGRAFÁRIO R\$ 7.033.712,83 TOTAL GERAL: 7.304.796,19** **ADVERTÊNCIAS: FICAM INTIMADOS OS CREDORES E TERCEIROS PARA PROPOREM OBJEÇÃO AO PLANO DE RECUPERAÇÃO JUDICIAL, A PARTIR DA PUBLICAÇÃO DESTE EDITAL (ARTIGO 55 E PARÁGRAFO ÚNICO DA LEI 11.101/2005), NO PRAZO DE 30 (TRINTA) DIAS, NOS AUTOS DA RECUPERAÇÃO JUDICIAL, BEM COMO PARA NO PRAZO DE 10 (DEZ) DIAS, APRESENTAREM IMPUGNAÇÃO À RELAÇÃO DE CREDORES, NOS TERMOS DO ART.8º DA MESMA LEI, A QUAL DEVERÁ SER DISTRIBUÍDA POR DEPENDÊNCIA AOS AUTOS PRINCIPAIS, SOB PENA DE SUA EXCLUSÃO.** E, para que chegue ao conhecimento de todos e que ninguém, no futuro, possa alegar ignorância, expediu-se o presente Edital, que será afixado no lugar de costume e publicado na forma da Lei.

Rondonópolis - MT, 06 de outubro de 2020.

Thais Muti de Oliveira  
Gestora Judiciária

Publicar-65-99228-9990

MT.GOV.BR



**As DSTs, agora, são conhecidas como ISTs: Infecções Sexualmente Transmissíveis.**

**A transmissão é pelo contato sexual. Previna-se: use preservativo. Se cuide. Se ame.**

SES  
Secretaria de Estado de Saúde

Governo de Mato Grosso



# O GOVERNO DE MT ESTÁ CREDENCIANDO EMPRESAS PARA FORNECIMENTO DE ASSISTÊNCIA HOSPITALAR E ASSISTÊNCIA AMBULATORIAL DE MÉDIA E ALTA COMPLEXIDADE.

SE SUA EMPRESA TEM INTERESSE EM ATENDER AS DEMANDAS HOSPITALARES OU AMBULATORIAIS DA SECRETARIA DE ESTADO DE SAÚDE, ACESSE:

**[SAUDE.MT.GOV.BR/EDITAL](https://saude.mt.gov.br/edital)**

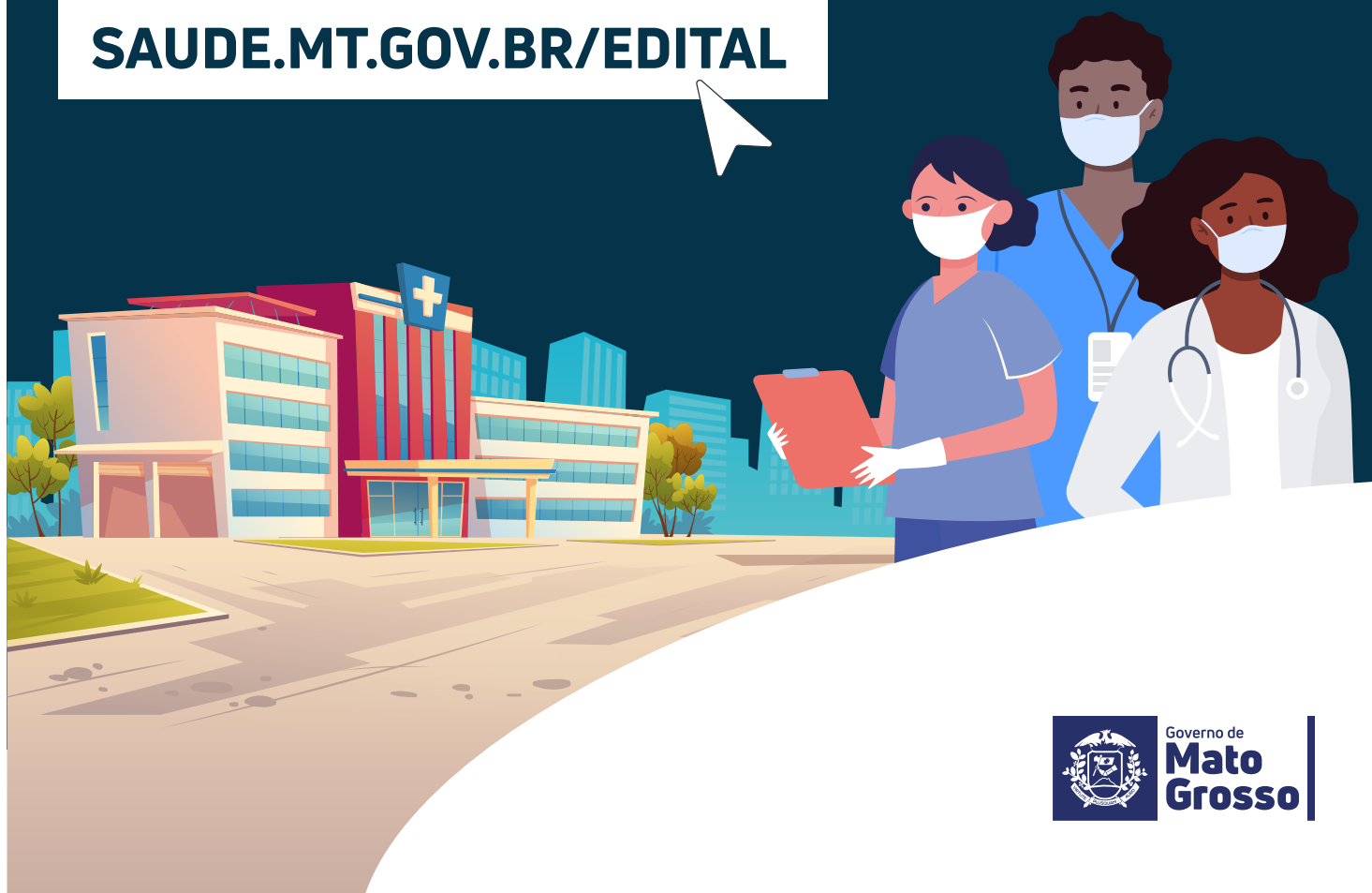



ISSO É ROTINA PRA VOCÊ.



AGUA PARADA, PRA DENGUE, TAMBEM.

CERTOS HÁBITOS SÃO  
ROTINA PRA GENTE.  
MAS POR QUE **COMBATER**  
**A DENGUE** AINDA NÃO?

Faça do combate à Dengue  
uma rotina. Só assim será  
possível eliminar esse perigo.

- Vire garrafas de cabeça para baixo
- Elimine água em vasos de flores
- Limpe e tampe bem a caixa d'água
- Mantenha calhas secas e limpas
- Troque sempre a água do seu pet
- Mantenha piscinas limpas

fes

**A DENGUE MATA.**  
MUDAR SUA ROTINA É CUIDAR DA SUA FAMÍLIA.





Governo do Estado de Mato Grosso  
Secretaria de Estado de Planejamento e Gestão

**SUPERINTENDÊNCIA DA IMPRENSA OFICIAL DO  
ESTADO DE MATO GROSSO**

CENTRO POLÍTICO ADMINISTRATIVO  
Rua Júlio Domingos de Campos  
CEP 78050-970 - Cuiabá - Mato Grosso  
CNPJ(MF) 03.507.415/0004-97

**www.iomat.mt.gov.br**  
Acesse o portal E-Mato Grosso  
**www.mt.gov.br**

## ORIENTAÇÃO PARA PUBLICAÇÃO

De acordo com a Instrução Normativa nº 005/2008 do Diário Oficial de 27 de maio de 2008, as matérias deverão ser enviadas pelo sistema IOMATNET e no balcão da IOMAT, pessoalmente, em Pen Drive, CD-ROM ou através do correio eletrônico, publica@iomat.mt.gov.br, até as 16:00hs.

Os arquivos deverão ser em extensão .rtf, .doc ou .docx

## ATENDIMENTO EXTERNO

De acordo com a Portaria nº 030/2019/SEPLAG do Diário Oficial de 05 de Abril de 2019, o atendimento é de Segunda à Sexta-feira, das 08:00hs às 12:00hs e 13:00hs às 17:00hs.

(65) 3613-8000

## HINO NACIONAL

Letra de Joaquim Osório Duque Estrada e música de Francisco Manoel da Silva

Ouviram do Ipiranga as margens plácidas  
De um povo heróico o brado retumbante,  
E o sol da Liberdade, em raios fúlgidos,  
Brilhou no céu da Pátria nesse instante.

Se o penhor dessa igualdade  
Conseguimos conquistar com braço forte,  
Em teu seio, ó Liberdade,  
Desafia o nosso peito a própria morte!

Ó Pátria amada, Idolatrada, Salve! Salve!

Brasil, um sonho intenso, um raio vívido  
De amor e de esperança à terra desce,  
Se em teu formoso céu, risonho e límpido,  
A imagem do Cruzeiro resplandece.

Gigante pela própria natureza,  
És belo, és forte, impávido colosso,  
E o teu futuro espelha essa grandeza

Terra adorada, Entre outras mil,  
És tu, Brasil, Ó Pátria amada!  
Dos filhos deste solo és mãe gentil,  
Pátria amada, Brasil!

Deitado eternamente em berço esplêndido,  
Ao som do mar e à luz do céu profundo,  
Fulguras, ó Brasil, florão da América,  
Iluminado ao sol do Novo Mundo!

Do que a terra mais garrida  
Teus risonhos, lindos campos têm mais flores;  
"Nossos bosques têm mais vida",  
"Nossa vida" no teu seio "mais amores".

Ó Pátria amada, Idolatrada, Salve! Salve!

Brasil, de amor eterno seja símbolo  
O lábaro que ostentas estrelado,  
E diga o verde-louro desta fâmula  
Paz no futuro e glória no passado.

Mas, se ergues da justiça a clava forte,  
Verás que um filho teu não foge à luta,  
Nem teme, quem te adora, a própria morte!

Terra adorada Entre outras mil,  
És tu, Brasil, Ó Pátria amada!

Dos filhos deste solo és mãe gentil,  
Pátria amada,  
Brasil!

## HINO DE MATO GROSSO

Decreto Nº 208 de 05 de setembro de 1983

Letra de Dom Francisco de Aquino Corrêa e música do maestro Emílio Heine

Limitando, qual novo colosso,  
O ocidente do imenso Brasil,  
Eis aqui, sempre em flor, Mato Grosso,  
Nosso berço glorioso e gentil!

Eis a terra das minas faiscantes,  
Eldorado como outros não há  
Que o valor de imortais bandeirantes  
Conquistou ao feroz Paiaguás!

Salve, terra de amor, terra do ouro,  
Que sonhara Moreira Cabral!  
Chova o céu dos seus dons o tesouro  
Sobre ti, bela terra natal!

Terra noiva do Sol! Linda terra!  
A quem lá, do teu céu todo azul,  
Beija, ardente, o astro louro, na serra  
E abençoa o Cruzeiro do Sul!

No teu verde planalto escampado,  
E nos teus pantanais como o mar,  
Vive solto aos milhões, o teu gado,  
Em mimosas pastagens sem par!

Salve, terra de amor, terra do ouro,  
Que sonhara Moreira Cabral!  
Chova o céu dos seus dons o tesouro  
Sobre ti, bela terra natal!

Hévea fina, erva-mate preciosa,  
Palmas mil, são teus ricos florões;  
E da fauna e da flora o índio goza,  
A opulência em teus virgens sertões.

O diamante sorri nas grupiarias  
Dos teus rios que jorram, a flux.  
A hulha branca das águas tão claras,  
Em cascatas de força e de luz!

Salve, terra de amor, terra do ouro,  
Que sonhara Moreira Cabral!  
Chova o céu dos seus dons o tesouro  
Sobre ti, bela terra natal!

Dos teus bravos a glória se expande  
De Dourados até Corumbá,  
O ouro deu-te renome tão grande,  
Porém mais nosso amor te dará!

Ouve, pois, nossas juras solenes  
De fazermos em paz e união,  
Teu progresso imortal como a fênix  
Que ainda timbra o teu nobre brasão!

Salve, terra de amor, terra de ouro,  
Que sonhara Moreira Cabral!  
Chova o céu dos seus dons o tesouro  
Sobre ti, bela terra natal!

## HINO À BANDEIRA DE MATO GROSSO

Letra e música dos autores: Abel Santos Anjos Filho, Tânia Domingas do Nascimento e Hudson C. Rocha

"Uma radiante estrela exalta o céu anil  
Fulgura na imensidão do meu Brasil  
Constelação de áurea cultura e glórias mil  
Do bravo heróico bandeirante varonil  
Que descobrindo a extensa mata sobranceira  
Do Centro Oeste, imensa gleba brasileira  
Trouxe esperança à juventude altaneira  
Delimitando a esfera verde da bandeira.

Erga aos céus oh! estandarte  
De amor e união  
Mato Grosso feliz  
Do Brasil é o verde coração.  
Belo pendão que ostenta o branco da pureza  
Losango lar da paz e feminil grandeza.  
Teu manto azul é o céu que encobre a natureza  
De um Mato Grosso emoldurado de beleza.

No céu estampas o matiz patriarcal  
E ao Sol fulguras belo esplêndido ideal  
Na Terra semeando a paz universal  
Para colhermos um futuro sem igual.  
Erga aos céus oh! estandarte  
De amor e união  
Mato Grosso feliz  
Do Brasil é o verde coração".