

DIÁRIO OFICIAL



do Estado de Mato Grosso ANO CXXX - CUIABÁ sexta-feira, 08 de Janeiro de 2021 N° 27.911

PODER EXECUTIVO

SECRETARIAS

SECRETARIA DE ESTADO DA CASA CIVIL

RETIFICAÇÃO DE EXTRATO DO CONTRATO N° 001/2020/CASACIVIL

O Secretário Adjunto de Administração Sistêmica da Casa Civil, no uso de suas atribuições legais,

RESOLVE:

Retificar o extrato do contrato 001/2020, publicada no Diário Oficial do Estado de Mato Grosso n° 27.909, no dia 06/01/2021 pág. 01

ONDE SE LÊ:

(...)
CONTRATO N° 001/2019/CASACIVIL
(...)

LEIA-SE:

(...)
CONTRATO N° 001/2020/CASACIVIL
(...)

ANILDO CESARIO CORREA

Secretário Adjunto de Administração Sistêmica
Casa Civil

Extrato do 1º Termo Aditivo do Contrato N° 020/2020/CCV

I- Partes: Contratante: **CASA CIVIL**. Contratada: **MEM TECNOLOGIA EIRELLI EPP**.

II- Objeto: Em conformidade com as motivações administrativas constantes no processo n° 399541/2020, este instrumento tem por escopo fazer acréscimo legal ao contrato n° 020/2020/CCV.

III - Valor total do contrato: Fica acrescido o percentual de 22,351% (vinte e dois vírgula trezentos e cinquenta e um por cento), passando o valor do

contrato para R\$ 475.158,85 (quatrocentos e setenta e cinco mil, cento e cinquenta e oito reais e oitenta e cinco centavos).

IV - **Fundamentação Legal:** Fundamenta-se o presente aditivo no Art. 65, § 1º, da Lei 8.666/93, Decreto Estadual 840/2017 e cláusula 7.2 do contrato.

V - **Ratificação:** Ficam ratificadas todas as demais cláusulas do contrato n° 020/2020/CCV

VI - **Assinam:** Em Cuiabá-MT, 21 de dezembro de 2020. **Anildo Cesário Correa, Ordenador de Despesa da CASA CIVIL, Contratante. Maria Eunice de Melo, Representante legal da empresa MEM TECNOLOGIA EIRELLI EPP, Contratada.**

EXTRATO DO CONTRATO N.º 026/2020/GOVERNADORIA

PROCESSO: 486212/2020

CONTRATANTE - GOVERNADORIA

CONTRATADA - DOMANI DISTRIBUIDORA DE VEICULOS LTDA.

OBJETO: O objeto do presente instrumento refere-se à aquisição de veículos operacionais novos e zero quilômetros visando a troca de veículos locados para própria frota atendendo a demanda do Gabinete Militar/ Governadoria do Estado de Mato Grosso.

DOTAÇÃO ORÇAMENTÁRIA: Projeto/atividade: 2006, Fonte: 100.

EMPENHO: 04102.0003.20.000728-1

VIGÊNCIA: O prazo do contrato é de 12 (doze) meses, sendo vigente durante o período de início 29/12/2020 e término 29/12/2021.

VALOR TOTAL: R\$ 706.600,00 (Setecentos e seis mil e seiscentos reais).

DATA DA ASSINATURA: 29 de dezembro de 2020.

ASSINAM: Anildo Cesário Correa - Ordenador de Despesas - **Governadoria do Estado de Mato Grosso**; Erivaldo Bezerra de Araújo - **Representante da empresa Domani Distribuidora de Veículos Ltda.**

PORTARIA N° 146/2020/CASACIVIL

Designa servidores para atuarem como gestor, fiscal e suplente de fiscal, do contrato n° 026/2020/GOVERNADORIA.

O SECRETÁRIO ADJUNTO DE ADMINISTRAÇÃO SISTEMICA DA CASA CIVIL no uso das atribuições legais que lhe confere o artigo 71, IV, da Constituição Estadual e do artigo 3º da Lei Complementar 566 de 20/05/2015, que dispõe sobre a Organização Administrativa do Poder Executivo Estadual e os Decretos Estaduais n° 840 de 10.02.2017 e n° 177 de 17.07.2019;

GOVERNO DO ESTADO DE MATO GROSSO

SEPLAG

SECRETARIA DE ESTADO DE PLANEJAMENTO
E GESTÃO

IOMAT

SUPERINTENDÊNCIA DA IMPRENSA OFICIAL
DO ESTADO DE MATO GROSSO

CENTRO POLÍTICO ADMINISTRATIVO

Rua Júlio Domingos de Campos
CEP 78050-970 Cuiabá - Mato Grosso
CNPJ(MF) 03.507.415/0004-97
FONE: (65) 3613-8000

E-mail:

publica@iomat.mt.gov.br

Visite nosso Portal:
www.iomat.mt.gov.br

Acesse o Portal E-Mato Grosso
www.mt.gov.br

Mauro Mendes Ferreira

Governador do Estado

Otaviano Olavo Pivetta

Vice-Governador

Secretário-Chefe da Casa Civil Mauro Carvalho Junior
Secretário-Chefe de Gabinete do Governador Jordan Espindola dos Santos
Secretário de Estado de Agricultura Familiar Silvano Ferreira do Amaral
Secretária de Estado de Assistência Social e Cidadania Rosamaria Ferreira de Carvalho
Secretário de Estado de Ciência, Tecnologia e Inovação Nilton Borges Borgato
Secretário de Estado de Cultura, Esporte e Lazer Alberto Machado
Secretário de Estado de Desenvolvimento Econômico Cesar Alberto Miranda Lima dos Santos Costa
Secretário de Estado de Educação Alan Resende Porto
Secretário de Estado de Fazenda Rogério Luiz Gallo
Secretário de Estado de Infraestrutura e Logística Marcelo de Oliveira e Silva
Secretária de Estado de Meio Ambiente Mauren Lazzaretti
Secretário de Estado de Planejamento e Gestão Basílio Bezerra Guimarães dos Santos
Secretário de Estado de Saúde Gilberto Gomes de Figueiredo
Secretário de Estado de Segurança Pública Alexandre Bustamante dos Santos
Procurador-Geral do Estado Francisco de Assis da Silva Lopes
Secretário Controlador-Geral do Estado Emerson Hideki Hayashida

Art. 1º Designa os servidores abaixo para sem prejuízo de suas atribuições exercerem o cargo de gestor, fiscal e suplente de fiscal, respectivamente, do contrato:

Gestor do Contrato	André Dias do Nascimento - matrícula 205.143
Fiscal do Contrato	Wilson Pinheiro da Silva - matrícula 98.766
Suplente de Fiscal do Contrato	Helder Gums Belcho Pereira - matrícula 229.994

Art. 2º Esta portaria entra em vigor na data da sua publicação, surtindo efeitos retroativos a data do início da vigência contratual.

REGISTRA-SE. PUBLICA-SE E CUMPRE-SE.

Cuiabá/MT, 30 de dezembro de 2020.

ANILDO CESARIO CORREA
SECRETÁRIO ADJUNTO DE ADMINISTRAÇÃO SISTEMICA
CASA CIVIL
(Original assinado)

EXTRATO DO CONTRATO N.º 033/2020/CASA CIVIL

PROCESSO: 461410/2020

CONTRATANTE - CASA CIVIL

CONTRATADA - M. SANTA RIVERSOS PRESENTES E DECORAÇÕES ME

OBJETO: Contratação de empresa especializada na confecção de caixas invólucro com fechadura para cadeado, para atender por demanda as necessidades da Secretaria Adjunta de Comunicação.

DOTAÇÃO ORÇAMENTÁRIA: Projeto/atividade: 2009, Fonte: 100.

EMPENHOS: 04101.0011.20.000530-5

VIGÊNCIA: O contrato vigorará por 12 (doze) meses, contados a partir da data da assinatura.

VALOR TOTAL: R\$ 11.390,00 (onze mil, trezentos e noventa reais)

DATA DA ASSINATURA: 29/12/2020

ASSINAM: Anildo Cesário Correa - **Ordenador de Despesas** - Casa Civil do Estado de Mato Grosso e Marlene Santa Riveros, Representante da empresa M.Santa Riveros Presentes e Decorações ME.

PORTARIA Nº 145/2020/CASACIVIL

Designa servidores para atuarem como gestor, fiscal e suplente de fiscal, do contrato nº 033/2020/CASACIVIL.

O SECRETÁRIO ADJUNTO DE ADMINISTRAÇÃO SISTEMICA DA CASA CIVIL no uso das atribuições legais que lhe confere o artigo 71, IV, da Constituição Estadual e do artigo 3º da Lei Complementar 566 de 20/05/2015, que dispõe sobre a Organização Administrativa do Poder Executivo Estadual e os Decretos Estaduais nº 840 de 10.02.2017 e nº 177 de 17.07.2019;

Art. 1º Designa os servidores Adriano de Souza Morais, matrícula 205605, como Gestor do Contrato, Jessica Fernandes da Cruz, matrícula: 296911, como Fiscal do Contrato e Leila Pereira Campos, matrícula: 280736, como Suplente Fiscal do Contrato para, sem prejuízo de suas atribuições, exercerem os cargos, conforme designados nesta portaria.

Art. 2º Esta portaria entra em vigor na data da sua publicação, surtindo efeitos retroativos a data do início da vigência contratual.

REGISTRA-SE. PUBLICA-SE E CUMPRE-SE.

Cuiabá/MT, 30 de dezembro de 2020

ANILDO CESÁRIO CORREA
SECRETÁRIO ADJUNTO DE ADMINISTRAÇÃO SISTEMICA
CASA CIVIL
(Original assinado)

EXTRATO DO CONTRATO N.º 029/2020/GOVERNADORIA.

PROCESSO: 64929/2020.

CONTRATANTE - GOVERNADORIA.

CONTRATADA - SHANON MODA EIRELI - EPP.

OBJETO: Contratação de empresa especializada em fornecimento de uniformes para a equipe da unidade de cerimonial.

PREGÃO ELETRÔNICO: 014/2020/GOVERNADORIA.

DOTAÇÃO ORÇAMENTÁRIA: UO: 04102, UG: 0005, Projeto/atividade:

2568, Fonte: 100, Elemento de Despesa: 3.3.90.30.036.

EMPENHO: 04102.0005.20.000303-5.

VIGÊNCIA: O contrato vigorará por 12 (doze) meses, contados a partir de 30.12.2020.

VALOR TOTAL: R\$ 37.464,90 (trinta e sete mil, quatrocentos e sessenta e quatro reais e noventa centavos).

DATA DA ASSINATURA: 30.12.2020.

ASSINAM: Anildo Cesário Correa - **Ordenador de Despesas** - **CONTRATANTE.** Vanderlino Queiroz Santos - Representante da empresa Shanon Moda Eireli EPP. - **CONTRATADA.**

PORTARIA Nº 147/2021/GOVERNADORIA

Designa servidores para atuarem como gestor, fiscal e suplente de fiscal, do contrato nº 029/2020/GOVERNADORIA.

O SECRETÁRIO ADJUNTO DE ADMINISTRAÇÃO SISTEMICA DA CASA CIVIL no uso das atribuições legais que lhe confere o artigo 71, IV, da Constituição Estadual e do artigo 3º da Lei Complementar 566 de 20/05/2015, que dispõe sobre a Organização Administrativa do Poder Executivo Estadual e os Decretos Estaduais nº 840 de 10.02.2017 e nº 177 de 17.07.2019;

Art. 1º Designa os servidores: Paulo Ferreira Serbija Filho, matrícula: 46088, como Gestor do Contrato, Fernando Jeronimo Gonso, matrícula: 138571, como Fiscal do Contrato e Márcia Andrea Nunes Soares, matrícula: 62681, como Suplente de fiscal do Contrato para, sem prejuízo de suas atribuições, exercerem os cargos, conforme designados nesta portaria.

Art. 2º Esta portaria entra em vigor na data da sua publicação, surtindo efeitos retroativos a data do início da vigência contratual.

REGISTRA-SE. PUBLICA-SE E CUMPRE-SE.

Cuiabá/MT, 07 de janeiro de 2021.

ANILDO CESÁRIO CORREA
SECRETÁRIO ADJUNTO DE ADMINISTRAÇÃO SISTEMICA
CASA CIVIL
(Original assinado)



- Eu prometo que vou mudar, ele me disse.

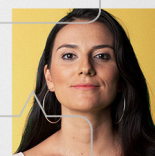

- Eu espero que sim. Só não esperei para descobrir.

Se você passa por isso ou conhece alguém que passa, não se cale. Precisamos conversar sobre violência doméstica e como superá-la.

NÃO CALE. FALE.



Violência contra a mulher é crime. Denuncie. Ligue **180**

SEPLAG

SECRETARIA DE ESTADO DE PLANEJAMENTO E GESTÃO

ATO ADMINISTRATIVO Nº 1686/2020/SEPLAG

O SECRETÁRIO DE ESTADO DE PLANEJAMENTO E GESTÃO, no uso de suas atribuições legais e considerando o que consta nos Processos nº 471072/2020 e 493043/2020, **resolve, para fim de regularização funcional, autorizar a cessão por requisição eleitoral de SALVADOR MONTEIRO DA SILVA FILHO**, Agente do Serviço de Trânsito, Matrícula Funcional nº 127462/1, lotado no Departamento Estadual de Trânsito - DETRAN, para exercer suas funções no Tribunal Regional Eleitoral de Mato Grosso - Cartório da 20ª Zona Eleitoral de Várzea Grande - MT, pelo período de 06 de março de 2019 a 05 de março de 2020, com ônus para o órgão de origem, nos termos do artigo 365 da Lei Federal nº 4.737/1965, Lei Federal nº 6.999/1982, Resolução TSE nº 23.523/2017 e Resolução TRE-MT nº 611/2009.

Palácio Paiaguás, em Cuiabá-MT, 29 de dezembro de 2020.



BASILIO BEZERRA GUIMARÃES DOS SANTOS
Secretário de Estado de Planejamento e Gestão

ATO ADMINISTRATIVO Nº 1699/2020/SEPLAG

O SECRETÁRIO DE ESTADO DE PLANEJAMENTO E GESTÃO, no uso de suas atribuições legais, considerando o que consta nos Processos nº 471072/2020 e 493043/2020, **resolve, para fim de regularização funcional, autorizar a 1ª prorrogação da cessão por requisição eleitoral de SALVADOR MONTEIRO DA SILVA FILHO**, Agente do Serviço de Trânsito, Matrícula Funcional nº 127462/1, lotado no Departamento Estadual de Trânsito, para exercer suas funções no Tribunal Regional Eleitoral de Mato Grosso - Cartório da 20ª Zona Eleitoral de Várzea Grande - MT, pelo período de 06 de março de 2020 a 05 de março de 2021, com ônus para o órgão de origem, nos termos do artigo 365 da Lei Federal nº 4.737/1965, Lei Federal nº 6.999/1982, Resolução TSE nº 23.523/2017 e Resolução TRE-MT nº 611/2009.

Palácio Paiaguás, em Cuiabá-MT, 29 de dezembro de 2020.



BASILIO BEZERRA GUIMARÃES DOS SANTOS
Secretário de Estado de Planejamento e Gestão

ATO ADMINISTRATIVO Nº 1698/2020/SEPLAG

O SECRETÁRIO DE ESTADO DE PLANEJAMENTO E GESTÃO, no uso de suas atribuições legais, considerando o que consta no Processo nº 316309/2020, **resolve retificar** o Ato Administrativo nº 1444/2020/SEPLAG, publicado no Diário Oficial de 27/10/2020, relativo à cessão de **GISLAINE APARECIDA DE ALMEIDA**, Analista de Meio Ambiente, Matrícula Funcional nº 208751/2, lotada na Secretaria de Estado de Meio Ambiente - SEMA, para exercer suas atividades na Prefeitura Municipal de Maceió - AL.

Assim, Onde se lê: "...pelo período de 14 de janeiro de 2021 a 13 de janeiro de 2022."

Leia-se: "...pelo período de 23 de dezembro de 2020 a 22 de dezembro de 2021"

Palácio Paiaguás, em Cuiabá-MT, 29 de dezembro de 2020.



BASILIO BEZERRA GUIMARÃES DOS SANTOS
Secretário de Estado de Planejamento e Gestão

ATO ADMINISTRATIVO Nº. 0055/SEPLAG/2021

A SECRETÁRIA ADJUNTA DE GESTÃO DE PESSOAS, no uso de suas atribuições legais, considerando o art. 3º, inciso II, da Lei Complementar nº 239, de 28 de dezembro de 2005; Portaria nº 084/2020/SEPLAG, publicada no Diário Oficial do Estado de 17 de setembro de 2020; o disposto na Lei nº. 7.554 de 10 de dezembro de 2001, alterada pela Lei Complementar nº 10.884, de 17 de maio de 2019; conforme decisão proferida pelo Colégio de Procuradores, exarada nos autos do processo 2596/CPGE/2018 e apensos e na Ordem de Serviço nº 017/SEGES/2018; o disposto na Lei Complementar nº. 04, de 15 de outubro de 1190; e considerando ainda o que dispõe o **Processo nº. 276773/2019**,

RESOLVE: Art. 1º RETIFICAR em parte o Ato Administrativo nº. 1841/SEPLAG/2020, publicado no Diário Oficial do Estado de 28/12/2020, na página 10, **que concedeu PROGRESSÃO VERTICAL para o nível "011" ao servidor JOSÉ CUIABANO KUNZE**, matrícula nº. 18104/1, cargo Técnico de Desenvolvimento Econômico e Social, lotado na **Secretaria de Estado de Cultura - SECEL**, conforme disposto abaixo:

ONDE SE LÊ:

...e considerando ainda o que dispõe o **Processo nº. 220195/2020**

LEIA-SE:

...e considerando ainda o que dispõe o **Processo nº. 276773/2019**

Art. 2º Este Ato Administrativo entra em vigor na data de sua publicação.

Secretaria de Estado de Planejamento e Gestão, em Cuiabá, 07 de janeiro de 2021.

ORIGINAL ASSINADO

MIRAMAR JANUÁRIO DE OLIVEIRA

Secretária Adjunta de Gestão de Pessoas
SEPLAG/MT

CONCURSO PÚBLICO DE PROVAS E DE PROVAS E TÍTULOS PARA PROVIMENTO

DE CARGOS DO QUADRO PERMANENTE DO DEPARTAMENTO ESTADUAL DE TRÂNSITO DE MATO GROSSO - DETRAN/MT

EDITAL DE COMPLEMENTAÇÃO DO RESULTADO FINAL DO CONCURSO PÚBLICO DO DEPARTAMENTO ESTADUAL DE TRÂNSITO DE MATO GROSSO DETRAN EDITAL Nº 001/2015 DETRAN/MT, DE 24 DE ABRIL DE 2015.

O PRESIDENTE DO DEPARTAMENTO ESTADUAL DE TRÂNSITO DE MATO GROSSO E O SECRETÁRIO DE ESTADO DE PLANEJAMENTO E GESTÃO, no uso de suas atribuições legais, considerando o que consta nos autos do Processo n. 377318/2020/DETRAN e, em cumprimento à decisão transitada em julgado nos autos do processo 0013804-75.2016.4.01.36000 - 8.ª Vara Federal Cível da Seção Judiciária de Mato Grosso,

RESOLVEM:

Complementar, em vaga reservada a Pessoas com Deficiência, o resultado final do concurso, exclusivamente para o cargo Auxiliar de Serviço de Trânsito do polo/município de Alta Floresta, incluindo o candidato José Benedito Pontes na relação de candidatos Aprovados/Classificados, de conformidade com o que consta do Anexo deste Edital.

Cuiabá, 07 de janeiro de 2021

Original Assinado

GUSTAVO REIS LOBO DE VASCONCELOS

Presidente do DETRAN-MT

Original Assinado

BASILIO BEZERRA GUIMARAES DOS SANTOS

Secretário de Estado de Planejamento e Gestão

ANEXO

CARGO: AUXILIAR DO SERVIÇO DE TRÂNSITO
 ÁREA DE ATUAÇÃO: ATENDIMENTO-PCD
 MUNICÍPIO: ALTA FLORESTA
 TIPO DE VAGA: RESERVADA A PESSOA COM DEFICIÊNCIA
 VAGAS: 2

INSCR.	NOME	NASC.	DOC.DE IDENT.	LP	NI	EF	HG	GP	DIR	LB	LT	PF	CL	SITUACAO
10936	VANSNEI FELIX DE LIMA	25/08/1979	12457876 - SSPMT	2	1	2	5	8	4	8	36	66	1	APROVADO
365254	JOSÉ BENEDITO PONTES FERNANDES	08/10/1983	15603962 - SSPMT	2	1	1	4	2	4	6	42	62	2	APROVADO

LEGENDA: LP: Língua Portuguesa NI: Noções de Informática EF: Ética e Filosofia HG: História e Geografia de MT
 GP: Noções de Gestão Pública LB: Legislação Básica LT: Legislação de Trânsito PF: Pontuação Final
 DIR: Noções de Direito Administrativo e Constitucional

**EXTRATO DO TERMO DE CONVÊNIO DE CONSIGNAÇÃO Nº 041/2020
 - SEPLAG/MT**

**CONSIGNANTE: ESTADO DE MATO GROSSO, POR INTERMÉDIO DA
 SECRETARIA DE ESTADO DE PLANEJAMENTO E GESTÃO.**

**CONSIGNATÁRIA: ASSOCIAÇÃO DOS CABOS E SOLDADOS DA
 POLICIA MILITAR DO ESTADO DE MATO GROSSO - ACS PM BM MT.**

OBJETO: Autorização de consignações em folha de pagamento em favor da **ASSOCIAÇÃO DOS CABOS E SOLDADOS DA POLICIA MILITAR DO ESTADO DE MATO GROSSO - ACS PM BM MT**, inscrita no CNPJ sob o nº 37.466.349/0001-23, para consignação de mensalidades instituídas para o seu custeio e quitação de convênios disponibilizados a seus associados para aquisição de bens e serviços, obedecendo ao teor do Decreto nº 691 de 12 de setembro de 2016, suas alterações posteriores e demais dispositivos legais atinentes à matéria.

VIGÊNCIA: 23/11/2020 a 22/11/2021

BASÍLIO BEZERRA GUIMARÃES DOS SANTOS

Secretário de Estado de Planejamento e Gestão

CONSIGNANTE

ADÃO MARTINS DA SILVA

Presidente

CONSIGNATÁRIA

CGE

CONTROLADORIA GERAL DO ESTADO**RESOLUÇÃO Nº 001/2021**

Aprova a PORTARIA Nº 0003/2021/CGE/MT

O CONSELHO DO SISTEMA DE CONTROLE INTERNO, no âmbito da Controladoria Geral do Estado - CGE, no uso de suas atribuições previstas na Lei Complementar nº 550, de 27 de novembro de 2014,

RESOLVE:

Art. 1º Aprovar a PORTARIA Nº 0003/2021/CGE/MT que altera as Portarias nº 081/CGE/MT/2019, de 19 de novembro de 2019, e 086/CGE/MT/2019, de 20 de dezembro de 2019.

Art. 2º Esta Resolução entra em vigor na data da sua publicação.

Cuiabá-MT, 06 de janeiro de 2021.

EMERSON HIDEKI HAYASHIDA

Secretário-Controlador Geral do Estado
Presidente

ALMERINDA ALVES DE OLIVEIRA

Secretária-Adjunta de Corregedoria Geral
Membro

JOSÉ ALVES PEREIRA FILHO

Secretário-Adjunto de Auditoria e Controle
Membro

VILSON PEDRO NERY

Secretário-Adjunto de Ouvidoria Geral e Transparência
Membro

BRENO CAMARGO SANTIAGO

Auditor do Estado
Membro

MARCOS KENITI FUJIMURA

Auditor do Estado
Membro

MARCOS VINÍCIOS SANTOS SARAIVA

Auditor do Estado
Membro

PORTARIA Nº 0003/2021/CGE/MT

Altera as Portarias nº 081/CGE/MT/2019, de 19 de novembro de 2019, e 086/CGE/MT/2019, de 20 de dezembro de 2019.

O SECRETÁRIO-CONTROLADOR GERAL DO ESTADO, no uso das atribuições que lhe confere o artigo 71, da Constituição do Estado de Mato Grosso, e Considerando a aprovação pelo Conselho do Sistema de Controle Interno do Poder Executivo (CSCI) das alterações da Portaria nº 081/CGE/MT/2019, de 19 de novembro de 2019;

RESOLVE:

Art. 1º A Portaria nº 081/CGE/MT/2019, de 19 de novembro de 2019, passa a vigorar com as seguintes alterações:

“Art. 10 (...)

§3º A nota para o grau de atendimento do fator avaliativo de produtividade do chefe imediato será composta pelo Índice de Produtividade da Equipe - IPE somado ao Índice de Cumprimento do Plano de Trabalho da Liderança - ICPTL, correspondendo respectivamente a 25% e 75% da nota total, mediante a seguinte equação:

$$\text{FAP (Chefia imediata)} = (0,25 \times \text{IPE}) + (0,75 \times \text{ICPTL})$$

Onde:

$$\text{Índice de Produtividade da Equipe (IPE)} = \frac{\sum \text{Pontuação do setor}}{\text{Nº de auditores da equipe} \times 250} \times 10$$

$$\text{Índice de Cumprimento do PTL (ICPTL)} = \% \text{ de cumprimento do PTL} \times 10$$

(...)

§5º Somente serão considerados para apuração da produtividade do auditor os produtos lançados nos sistemas de Monitoramento, SCL, SISCOR e Pergunte à CGE, exceto: Capacitação, Manuais, Cartilhas e congêneres, Oitiva/interrogatório e Reuniões/Atendimento Presencial, que serão lançados pela chefia imediata.

(...)

§ 9º Será computado 1,0 (um) ponto por dia de substituição legal ao servidor designado.

(...)

Art. 12-A. A pontuação para Instrutores será:

- a) 2 (dois) pontos por hora aula ministrada no quesito de capacitação;
- b) 1 (um) ponto por hora aula ministrada no quesito de produtividade;
- c) 0,5 (meio) ponto por hora aula ministrada (elaboração do material) no quesito
- d) 0,5 (meio) ponto por hora aula ministrada (preparação/estudo para ministrar) no quesito de produtividade.

(...)

Art. 15. Os Auditores do Estado podem optar pelo trabalho não presencial, de acordo com o desempenho profissional apurado:

I - A aferição individual de prazo do trabalho do servidor nível Superação ("S") não interfere na concessão de trabalho não presencial;

II - A aferição individual de prazo do trabalho dos servidores classificados nos demais níveis terá impacto na concessão do trabalho não presencial:

a) Para o servidor nível Atendimento ("A"), o descumprimento por três vezes de metas pactuadas na forma do parágrafo 5º, impossibilita a concessão de trabalho não presencial pelos próximos três meses.

b) Para o servidor nível Atendimento Parcial ("P"), o descumprimento por duas vezes de metas pactuadas na forma do parágrafo 5º, impossibilita a concessão de trabalho não presencial pelos próximos quatro meses.

c) Para o servidor nível Não Atendimento ("N"), o descumprimento por uma vez de metas pactuadas na forma do parágrafo 5º, impossibilita a concessão de trabalho não presencial pelos próximos cinco meses.

§ 1º Os auditores serão classificados em ordem decrescente de acordo com o desempenho profissional obtido na forma do art. 2º, desta portaria, o que determinará:

I - preferência de lotação;

II - preferência para realização de cursos disponibilizados com vagas limitadas para a CGE-MT;

III - preferência para licença qualificação profissional (prevista nos arts. 116 a 118, da Lei Complementar nº 04/1990);

IV - preferência para escolha de datas de férias no setor de lotação.

§ 2º Para os Auditores do Estado com classificação de desempenho enquadrada nas situações descritas nos incisos I e II, do caput desse artigo, não será computado em banco de horas o resultante do saldo positivo que ultrapassar a jornada de trabalho presencial.

§ 3º É obrigatório o atendimento de eventual convocação da chefia imediata para trabalho presencial dentro da jornada normal de 8 (oito) horas diárias.

§ 4º Os auditores classificados como nível Superação ("S") comporão o banco de talentos para cargos de chefia.

§ 5º A pactuação para o trabalho não presencial deverá ser feita entre a chefia imediata e o servidor e somente para atividades cujos resultados possam ser efetivamente mensurados, contendo, no mínimo, o detalhamento das tarefas e o prazo de entrega conforme Ordem de Serviços, o nível de qualidade pactuados e a capacitação a ser realizada.

§ 6º A pontuação de produtividade e capacitação pactuada deve ser proporcional ao período pactuado, considerando 250 (duzentos e cinquenta) pontos anuais para o quesito produtividade e 200 (duzentos) pontos anuais para o quesito capacitação.

§ 7º Além da pactuação de qualidade prevista no § 5º deste artigo, a nota de qualidade deverá observar o disposto no § 3º, do art. 9º, da Portaria nº 081/2019.

Art. 15-A. Os servidores públicos lotados na CGE, Auditores ou não, no exercício de trabalho na modalidade não presencial ou tele trabalho, devem atender aos seguintes requisitos:

§ 1º A chefia imediata poderá convocar o servidor em trabalho não presencial para comparecer à sua unidade administrativa em situações excepcionais, mediante suspensão ou interrupção da pactuação.

§ 2º O servidor em trabalho não presencial deve:

I - submeter-se ao acompanhamento periódico para apresentação de resultados parciais e finais, em atendimento aos prazos e requisitos pactuados;

II - dispor de infraestrutura tecnológica e de comunicação adequada à execução das atividades fora das dependências das unidades da CGE;

III - estar disponível para comunicação síncrona e assíncrona com representantes da CGE e assíncrona com representantes do público externo relacionados às atividades sob responsabilidade do servidor, inclusive àquelas fora do escopo da pactuação em andamento, devendo, entre outros:

a) manter telefone de contato ativo, cujo número atualizado deverá ser disponibilizado para a chefia imediata; e

b) acessar diária e frequentemente o e-mail institucional, além de outras ferramentas de comunicação definidas pela CGE, em dias úteis.

IV - estar disponível para comparecimento à unidade de exercício, para reuniões administrativas, audiências em procedimentos disciplinares, participação em eventos de capacitação e eventos locais, e sempre que houver interesse e necessidade da Administração Pública;

V - dar ciência à chefia imediata, de forma tempestiva, de eventual dificuldade, dúvida ou informação que possa atrasar ou prejudicar o cumprimento das atividades sob sua responsabilidade, a fim de possibilitar a avaliação pela chefia quanto à possibilidade de repactuação de atividades; e

VI - preservar o sigilo dos dados acessados de forma remota, mediante observância às normas e orientações pertinentes, sob pena de responsabilidade, nos termos da legislação em vigor.

§ 3º O descumprimento do estabelecido neste artigo não configura, por si só, presunção de infração disciplinar, mas impõe a necessidade da apuração no caso da conduta de descumprimento do previsto nesta norma. "

(...)

Art. 18. O resultado final das avaliações de desempenho profissional poderá ser publicado internamente na Intranet da Controladoria Geral do Estado (CGE/MT).

(...)

Art. 21. Aos Auditores do Estado em exercício no cargo durante o período avaliativo por período igual ou inferior a 50%, será utilizada a pontuação de desempenho profissional obtida na última avaliação realizada.

Art. 2º Excepcionalmente para o exercício de 2020, as médias previstas nos incisos I, II, III e IV, do art. 3º, da Portaria 081/2019, serão reduzidas em 1 (um) ponto.

Art. 3º Alterar o Anexo Único da Portaria nº 086/CGE/MT/2019, de 20 de dezembro de 2019, que passa a vigorar na forma do Anexo Único desta portaria.

Art. 4º Esta Portaria entra em vigor na data da sua publicação.

Cuiabá-MT, de 06 janeiro de 2021.

EMERSON HIDEKI HAYASHIDA
Secretário Controlador-Geral do Estado

PORTARIA Nº 0004/2021/CGE/MT

Institui a Comissão Central de Avaliação Anual e Especial de Desempenho dos servidores da Controladoria Geral do Estado - CGE/MT.

O **SECRETÁRIO-CONTROLADOR GERAL DO ESTADO**, no uso de suas atribuições legais e, considerando o disposto no artigo 5º do Decreto nº 3.006, de 05 de maio de 2004, no Decreto nº 3.444, de 07 de julho de 2004, no Decreto nº 110, de 05 de março de 2003, na Lei Complementar nº 04, de 15 de outubro de 1990 e suas alterações, e, na Lei Complementar nº 080, de 14 de dezembro de 2000 e suas alterações,

RESOLVE:

Art. 1º Instituir a Comissão Central de Avaliação Anual e Especial de Desempenho dos servidores da Controladoria Geral do Estado, referente ao período de avaliação de 2021, que será composta pelos seguintes membros:

I - Fábio Marcelo Matos de Lima - Presidente

II - Eliana Cristina Hartmann- Membro

III - Fernanda Serraglio Baum de Carvalho - Membro

IV - Gislaire Aparecida Miranda - Membro

V - Milena BaseggioMazzocco - Membro

Art. 2º As atividades da Comissão Central de Avaliação Anual e Especial de Desempenho deverão ser desempenhadas sem prejuízo das atribuições relacionadas ao setor de lotação de cada membro.

Art. 3º A Comissão Central de Avaliação Anual e Especial de Desempenho dos servidores da Controladoria Geral do Estado, acumulará as funções da Comissão Setorial de Avaliação, conforme previsto no art. 25 do Decreto 110 de 05.03.2003.

Art. 4º Esta portaria entra em vigor na data de sua publicação.

Expedida. Registrada. Cumpra-se.

Cuiabá, 07 de janeiro de 2021.

EMERSON HIDEKI HAYASHIDA
Secretário Controlador-Geral do Estado

SEFAZ

SECRETARIA DE ESTADO DE FAZENDA

COORDENADORIA DE CONTRATOS E GESTÃO DE ATAS DE REGISTRO DE PREÇOS - CCGA/SUAC - SAAF/SEFAZ
EXTRATO DE RESCISÃO AO TERMO DE ADESÃO Nº 005/2018/SAAF/SEFAZ.

CONTRATANTE: O ESTADO DE MATO GROSSO, por intermédio da SECRETARIA DE ESTADO DE FAZENDA - SEFAZ.

ADERENTE: BANCO BRADESCO S/A CNPJ: 60.746.948/0001-12.

PROTOCOLO: 252789/2018

OBJETO: Rescisão unilateral do Termo de Adesão n. 005/2018/SAAF/SEFAZ, originalmente celebrado entre as partes inicialmente identificadas, conforme prevê a Cláusula Onze, 11.2.1 do Termo de Adesão 005/2018/SAAF/SEFAZ.

VALIDADE: O Termo Rescisório surtirá os efeitos legais a partir de sua assinatura. **DATA DE ASSINATURA** 30/12/2020.

ASSINAM: pelo Contratante, **Maria Célia de Oliveira Pereira**, Secretária Adjunta de Atendimento ao Cliente e **Kleber Geraldino Ramos dos Santos** - Secretário Adjunto de Administração Fazendária e, pelo Aderente - Banco Bradesco S/A - **Jorge Luis Cardouzo**, e **Eliete Maria Martins De Souza**.

COORDENADORIA DE CONTRATOS E GESTÃO DE ATAS DE REGISTRO DE PREÇOS - CCGA/SUAC - SAAF/SEFAZ
EXTRATO DO TERMO DE ADESÃO Nº 008/2020/SAAF/SEFAZ

CONTRATANTE: O ESTADO DE MATO GROSSO, por intermédio da SECRETARIA DE ESTADO DE FAZENDA - SEFAZ.

ADERENTE: BANCO BRADESCO S/A CNPJ: 60.746.948/0001-12.

PROTOCOLO: 486929/2020

OBJETO: (...) Credenciamento de Instituições Financeiras, através de Adesão aos termos do Edital de Credenciamento n. 001/2017/SAAF/SEFAZ, autorizadas pelo Banco Central do Brasil, para prestação de serviços de arrecadação e recolhimento de tributos e outras receitas estaduais, com remuneração a preço único.

VIGÊNCIA: A vigência terá início em 30/12/2020 e término em 30/12/2025.

DATA DE ASSINATURA: 30/12/2020.

VALOR ESTIMADO GLOBAL: R\$ 12.153.948,64 (doze milhões e cento e cinquenta e três mil e novecentos e quarenta e oito reais e sessenta e quatro centavos).

DOTAÇÃO ORÇAMENTÁRIA: Projeto Atividade: 1172 / Elemento Despesa: 3390.39.034/ Fonte: 196

ASSINAM: pelo Contratante, **Maria Célia De Oliveira Pereira**, Secretária Adjunta de Atendimento ao Cliente e **Kleber Geraldino Ramos Dos Santos**, Secretário Adjunto de Administração Fazendária e, pelo Aderente - Banco Bradesco S/A - **Jorge Luis Cardouzo**, e **Marcus Vinicius Pioto**.

PORTARIA Nº 162/2020/SAAF-SEFAZ

O SECRETÁRIO ADJUNTO DE ADMINISTRAÇÃO FAZENDÁRIA, no exercício das atribuições que lhe são conferidas pelo inciso III, do artigo 128, do Regimento Interno da Secretaria de Estado de Fazenda - SEFAZ, aprovado pelo Decreto nº 182 de 18 de julho de 2019 e no artigo 67 da Lei 8666/93;

RESOLVE:

Art. 1º. Designar servidores para atuarem como fiscais e seus respectivos substitutos para acompanhar, fiscalizar e avaliar a execução do Termo de Adesão abaixo relacionado:

Processo	Termo de Adesão	Contratado	Objeto	Valor Global/Anual do Contrato	Servidores Designados
Nº 486929/2020	Nº 008/2020	BANCO BRADESCO S/A	Contratação, mediante credenciamento, de Instituições Financeiras autorizadas pelo Banco Central do Brasil, para prestação de serviços de arrecadação de tributos e outras receitas públicas estaduais, através de documento de arrecadação estadual - DAR e guia nacional de receitas estaduais - GNRE, obrigatoriamente em padrão FEBRABAN, com prestação de contas por meio magnético dos valores arrecadados.	R\$ 12.153.948,64 (doze milhões e cento e cinquenta e três mil e novecentos e quarenta e oito reais e sessenta e quatro centavos)	Fiscal: Magda Carvalho Dorilêo - Matrícula: 48748 Substituto: Laodicéia de Souza Santos - Matrícula: 252619

Art. 2º. Os atos dos Fiscais e Substitutos no âmbito desta Secretaria obedecem ao Art. 82 e incisos elencados na Instrução Normativa 001/2011.

Art. 3º. Esta portaria entra em vigor na data da sua publicação.

PUBLICADA. CUMpra-SE.

Gabinete do Secretário Adjunto de Administração Fazendária, Cuiabá/MT, 22 de dezembro de 2020.

KLEBER GERALDINO RAMOS DOS SANTOS
Secretário Adjunto de Administração Fazendária
(Original assinado)

COORDENADORIA DE CONTROLE E MONIT. DE PEQUENOS CONTRIBUINTES - CMPC
COMUNICADO

CMPC- COORDENADORIA DE CONTROLE E MONITORAMENTO DE PEQUENOS CONTRIBUINTES

A partir da publicação deste Edital, ficam cientificados os contribuintes abaixo mencionados a tomar conhecimento de pendência(s) junto à SEFAZ-MT. O detalhamento desta(s) pendência(s) poderá(ão) ser verificado(s) por meio de acesso ao portal da SEFAZ-MT (www.sefaz.mt.gov.br). No menu "SERVIÇOS"/ ACESSO SERVIÇOS/OUTROS USUÁRIOS/Tipo de Usuário: selecionar "Contabilista" ou "Contribuinte MT"; Preencher os campos, acessar o SNE - "Sistema de Notificação Eletrônica" e Clicar no Item "Pesquisar Notificação por Número", informar o número da NOTIFICAÇÃO, OU, Menu "SERVIÇOS", na Pasta Consulta de Notificação-e, onde deverão ser informados: o número da Notificação; o número do CNPJ/CPF do Contribuinte; o código verificador (o qual deve ser solicitado por mensagem eletrônica, que deverá ser enviada somente por e-mail do contribuinte cadastrado na SEFAZ-MT, para notifica.ouvidoria@sefaz.mt.gov.br).

Contribuinte	Inscrição Estadual	Nº da Notificação
A. R. DE OLIVEIRA PAPELARIA	131230166	511182/1758/68/2020
AGROFLORA BRASIL PISCICULTURA LTDA	138353468	511202/1758/68/2020
INDUSTRIA DE EQUIPAMENTOS BDT EIRELI	135902371	511115/1758/68/2020
RICK SOM LTDA	132126249	511136/1758/68/2020
V. A DE MORAIS FILHO ME	133592758	511151/1758/68/2020
V. BORGES FERREIRA & CIA LTDA	136371779	511117/1758/68/2020

AGENFAS**AGÊNCIAS FAZENDÁRIAS****ALTA FLORESTA**

PARA EFEITO DO §8º ARTIGO 325 RICMS/MT O CONTRIBUINTE LAURO FERREIRA DO PRADO COM INSCRIÇÃO ESTADUAL NO 134955404, ATRAVÉS DO E-PROCESSO NO 5868966/2021, APRESENTA COMUNICADO DE INUTILIZAÇÃO DOS SEGUINTE DOCUMENTOS FISCAIS: AIDF 770680 NFS 62 A 75. ADRIANO M B DE LIMA - 458860241. ALTA FLORESTA/MT,07/01/2021

PARA EFEITO DO §8º ARTIGO 325 RICMS/MT O CONTRIBUINTE EDSON LOPES COM INSCRIÇÃO ESTADUAL Nº 133169278, ATRAVÉS DO E-PROCESSO Nº 5868965/2021 APRESENTA COMUNICADO DE INUTILIZAÇÃO DE DOCUMENTOS FISCAIS A SEGUIR: AIDF 646212 NºS 74 A 75, AIDF 675250 NºS 93 A 100, AIDF 717678 NºS 69 A 73 E AIDF 762653 NºS 89 A 125.. ADRIANO MOREIRA BAZILIO DE LIMA/458860241. ALTA FLORESTA/MT,06/01/2021

SFMA**SECRETARIA DE ESTADO DE MEIO AMBIENTE****EDITAL DE INDEFERIMENTO POR MOTIVOS TÉCNICOS DA LICENÇA AMBIENTAL**

O Superintendente de Infraestrutura, Mineração, Indústria e Serviços da Secretaria de Estado do Meio Ambiente, torna público os indeferimentos por motivos técnicos, dos pedidos de licenças relacionados.

Processo	Responsável Técnico	Interessado	CNPJ ou CPF	ATO ADMINISTRATIVO
50805/2018	-	Prefeitura Municipal de Apiacás	01.321.850/0001-54	PT nº141961/CINF/SUIMIS/2021
206240/2019	Anderson Gregorio Pereira	Topcom Empreendimentos Incorporações Participações Tecnologia e Energia LTDA	16.808.822/0001-33	PT nº141957/CINF/SUIMIS/2021

Após publicado, archive-se.

Cuiabá, 07 de janeiro de 2021.

(ORIGINAL ASSINADO)

Jerônimo Couto Campos

Superintendente de Infraestrutura, Mineração,
Indústria e Serviços - SEMA/MT.

(Em Substituição)

PORTARIA Nº 026/2021/SEMA/MT

A SECRETÁRIA DE ESTADO DE MEIO AMBIENTE, no uso das atribuições legais que lhe confere o art. 71, inciso IV, da Constituição Estadual e o art. 3º, da Lei Complementar nº 612, de 28 de janeiro de 2019, que dispõe sobre a organização administrativa do Poder Executivo Estadual.

RESOLVE:

Art. 1º Designar a servidora Ebenezzer Borges Costa e Silva - Matrícula Funcional nº 133231, para responder como Superintendente de Regularização e Monitoramento Ambiental, até a nomeação do novo titular da pasta.

Art. 2º Esta Portaria entra em vigor na data de sua publicação, com efeitos retroativos a 18 de dezembro de 2020.

REGISTRADA, PUBLICADA, CUMpra-SE.

Cuiabá, 07 de janeiro de 2021.

Mauren Lazzaretti

Secretária de Estado de Meio Ambiente
SEMA-MT

COMITÊ DE BACIA HIDROGRÁFICA DOS RIBEIRÕES VÁRZEA GRANDE E SAPÉ**RESOLUÇÃO Nº. 02 DE 17 DE DEZEMBRO DE 2020**

O Presidente do Comitê de Bacia Hidrográfica dos Ribeirões Várzea Grande e Sapé - COVAPÉ, no uso de suas atribuições legais; Considerando o princípio da publicidade disposto no caput do art. 37 da Constituição da República Federativa do Brasil.

RESOLVE:

Art. 1º - Publicar o Calendário Anual das Reuniões Ordinárias do COVAPÉ para o ano de 2021.

Parágrafo único. As reuniões se darão nas datas abaixo mencionadas:

- 01ª Reunião Ordinária - 25 de março de 2021**
- 02ª Reunião Ordinária - 17 de junho de 2021**
- 03ª Reunião Ordinária - 16 de setembro de 2021**
- 04ª Reunião Ordinária - 16 de dezembro de 2021**

Art. 2º - Esta resolução entra em vigor na data de sua publicação.

Primavera do Leste-MT, 17 de dezembro de 2020.

Adriano Voigt
Presidente do COVAPÉ

**COMITÊ DE BACIA HIDROGRÁFICA DO RIO SEPOTUBA
RESOLUÇÃO Nº. 18 DE 27 DE NOVEMBRO DE 2020**

O Presidente do Comitê de Bacia Hidrográfica do Rio Sepotuba - CBH-Sepotuba, no uso de suas atribuições legais; Considerando o princípio da publicidade disposto no caput do art. 37 da Constituição da República Federativa do Brasil.

RESOLVE:

Art. 1º - Aprovar o Calendário Anual das Reuniões Ordinárias do Comitê de Bacia Hidrográfica do Rio Sepotuba - CBH-Sepotuba, para o ano de 2021.

Parágrafo único. As reuniões se darão nos dias e meses, abaixo mencionados, às 15:00 horas:

- 56ª Reunião Ordinária - 05 de março de 2021**
- 57ª Reunião Ordinária - 04 de junho de 2021**
- 58ª Reunião Ordinária - 03 de setembro de 2021**
- 59ª Reunião Ordinária - 05 de novembro de 2021**

Art. 2º Esta resolução entra em vigor na data de sua publicação.

Tangará da Serra-MT, 27 de novembro de 2020

Fabio de Castro Souza
Presidente do Comitê de Bacia Hidrográfica do Rio Sepotuba

**COMITÊ DE BACIA HIDROGRÁFICA DOS AFLUENTES DA MARGEM ESQUERDA DO BAIXO TELES PIRES
RESOLUÇÃO Nº. 02 DE 10 DE DEZEMBRO DE 2020**

A Presidente do Comitê de Bacia Hidrográfica dos Afluentes da Margem Esquerda do Baixo Teles Pires - CBH A4 ME, no uso de suas atribuições legais;
Considerando o princípio da publicidade disposto no *caput* do art. 37 da Constituição da República Federativa do Brasil.

RESOLVE:

Art. 1º - Publicar o Calendário Anual das Reuniões Ordinárias do Comitê de Bacia Hidrográfica dos Afluentes da Margem Esquerda do Baixo Teles Pires - CBH A4 ME, para o ano de 2021.

Parágrafo único. As reuniões se darão nos dias e meses, abaixo mencionados, às 08:00 horas:

- 01ª Reunião Ordinária - 18 de março de 2021
- 02ª Reunião Ordinária - 24 de junho de 2021
- 03ª Reunião Ordinária - 23 de setembro de 2021
- 04ª Reunião Ordinária - 09 de dezembro de 2021

Art. 2º Esta resolução entra em vigor na data de sua publicação.

Alta Floresta-MT, 10 de dezembro de 2020.

Solange Aparecida Arrolho
Presidente do CBH A4-ME

**COMITÊ DE BACIA HIDROGRÁFICA DO RIO SÃO LOURENÇO
RESOLUÇÃO Nº 14 DE 10 DE NOVEMBRO DE 2020**

O Presidente do Comitê de Bacia Hidrográfica do Rio São Lourenço - CBH São Lourenço, no uso de suas atribuições legais;
Considerando o princípio da publicidade disposto no *caput* do art. 37 da Constituição da República Federativa do Brasil.

RESOLVE:

Art. 1º - Publicar o Calendário Anual das Reuniões Ordinárias do Comitê de Bacia Hidrográfica do Rio São Lourenço - CBH São Lourenço, para o ano de 2021.

Parágrafo único. As reuniões se darão nos dias e meses, abaixo mencionados, às 14:00 horas:

- 9ª Reunião Ordinária do CBHSL, dia 09 de fevereiro de 2021
- 10ª Reunião Ordinária do CBHSL, dia 11 de maio de 2021
- 11ª Reunião Ordinária do CBHSL, dia 10 de agosto de 2021
- 12ª Reunião Ordinária do CBHSL, dia 09 de novembro de 2021

Art. 2º - Esta resolução entra em vigor na data de sua publicação.

Rondonópolis-MT, 10 de novembro de 2020.

Higor Hoffmann
Presidente do Comitê de Bacia Hidrográfica do Rio São Lourenço

**COMITÊ DE BACIA HIDROGRÁFICA DOS AFLUENTES DA MARGEM DIREITA DO ALTO TELES PIRES
RESOLUÇÃO Nº 01, DE 08 DE DEZEMBRO DE 2020**

A Presidente do Comitê de Bacia Hidrográfica dos Afluentes da Margem Direita do Alto Teles Pires - CBH Alto Teles Pires MD, no uso de suas atribuições legais;
Considerando a decisão, por maioria, na 4ª Reunião Ordinária de 2020 e;
Considerando o princípio da publicidade disposto no *caput* do art. 37 da Constituição da República Federativa do Brasil.

RESOLVE:

Art. 1º - Aprovar o Calendário Anual das Reuniões Ordinárias do Comitê de Bacia Hidrográfica dos Afluentes da Margem Direita do Alto Teles para o ano de 2021.

Parágrafo único. As reuniões se darão nos dias e meses, abaixo mencionados:

- 01ª Reunião Ordinária - 16 de março de 2021
- 02ª Reunião Ordinária - 22 de junho de 2021
- 03ª Reunião Ordinária - 21 de setembro de 2021
- 04ª Reunião Ordinária - 07 de dezembro de 2021

Art. 2º Esta resolução entra em vigor na data de sua publicação.

Sinop-MT, 08 de dezembro de 2020.

Ivete Mallmann Franke
Presidente do CBH Alto Teles Pires MD

**COMITÊ DE BACIA HIDROGRÁFICA DO RIO CABAÇAL
RESOLUÇÃO Nº. 06 DE 18 DE NOVEMBRO DE 2020**

O Presidente do Comitê de Bacia Hidrográfica do Rio Cabaçal - CBH Cabaçal, no uso de suas atribuições legais;
Considerando o princípio da publicidade disposto no *caput* do art. 37 da Constituição da República Federativa do Brasil.

RESOLVE:

Art. 1º - Publicar o Calendário Anual das Reuniões Ordinárias do Comitê de Bacia Hidrográfica do Rio Cabaçal - CBH Cabaçal, para o ano de 2021.

Parágrafo único. As reuniões se darão nas datas abaixo mencionadas:

- 13ª Reunião Ordinária - 10 de fevereiro de 2021
- 14ª Reunião Ordinária - 12 de maio de 2021
- 15ª Reunião Ordinária - 12 de agosto de 2021
- 16ª Reunião Ordinária - 11 de novembro de 2021

Art. 2º - Esta resolução entra em vigor na data de sua publicação.

Cáceres-MT, 18 de novembro de 2020.

José Aparecido Macedo
Presidente do CBH Cabaçal

**COMITÊ DE BACIA HIDROGRÁFICA DOS AFLUENTES DA MARGEM ESQUERDA DO RIO CUIABÁ
RESOLUÇÃO Nº. 02 DE 18 DE DEZEMBRO DE 2020**

A Presidente do Comitê de Bacia Hidrográfica dos Afluentes da Margem Esquerda do Rio Cuiabá - CBH Cuiabá ME, no uso de suas atribuições legais;
Considerando o princípio da publicidade disposto no *caput* do art. 37 da Constituição da República Federativa do Brasil.

RESOLVE:

Art. 1º - Publicar o Calendário Anual das Reuniões Ordinárias do Comitê de Bacia Hidrográfica dos Afluentes da Margem Esquerda do Rio Cuiabá - CBH Cuiabá ME, para o ano de 2021.

Parágrafo único. As reuniões se darão nas datas abaixo mencionadas:

- 01ª Reunião Ordinária - 19 de março de 2021
- 02ª Reunião Ordinária - 21 de maio de 2021
- 03ª Reunião Ordinária - 16 de julho de 2021
- 04ª Reunião Ordinária - 24 de setembro de 2021

Art. 2º Esta resolução entra em vigor na data de sua publicação.

Cuiabá-MT, 18 de dezembro de 2020.

Eliana Beatriz Nunes Rondon Lima
Presidente do CBH Cuiabá ME

**COMITÊ DE BACIA HIDROGRÁFICA DOS AFLUENTES DO MÉDIO TELES PIRES
RESOLUÇÃO Nº. 01 DE 14 DE DEZEMBRO DE 2020**

O Presidente Comitê de Bacia Hidrográfica dos Afluentes do Médio Teles Pires - CBH Médio Teles Pires, no uso de suas atribuições legais;
Considerando o princípio da publicidade disposto no *caput* do art. 37 da Constituição da República Federativa do Brasil.

RESOLVE:

Art. 1º - Publicar o Calendário Anual das Reuniões Ordinárias do Comitê de Bacia Hidrográfica dos Afluentes do Médio Teles Pires - CBH Médio Teles Pires, para o ano de 2021.

Parágrafo único. As reuniões se darão nas datas abaixo mencionadas, às 14h30 horas:

- 01ª Reunião Ordinária - 17 de março de 2021
- 02ª Reunião Ordinária - 23 de junho de 2021
- 03ª Reunião Ordinária - 22 de setembro de 2021
- 04ª Reunião Ordinária - 08 de dezembro de 2021

Art. 2º Esta resolução entra em vigor na data de sua publicação.

Guarantã do Norte-MT, 14 de dezembro de 2020

Valter Neves de Moura
Presidente do CBH Médio Teles Pires

**COMITÊ DE BACIA HIDROGRÁFICA DO RIO JAURU
RESOLUÇÃO Nº. 08 DE 14 DE DEZEMBRO DE 2020**

O Presidente do Comitê de Bacia Hidrográfica do Rio Jauru - CBH Rio Jauru, no uso de suas atribuições legais;
Considerando o princípio da publicidade disposto no *caput* do art. 37 da Constituição da República Federativa do Brasil.

RESOLVE:

Art. 1º - Publicar o Calendário Anual das Reuniões Ordinárias do Comitê de Bacia Hidrográfica do Rio Jauru - CBH Rio Jauru, para o ano de 2021.

Parágrafo único. As reuniões se darão nas datas abaixo mencionadas:

- 1ª Reunião Ordinária - 23 de fevereiro de 2021
- 2ª Reunião Ordinária - 25 de maio de 2021
- 3ª Reunião Ordinária - 24 de agosto de 2021
- 4ª Reunião Ordinária - 23 de novembro de 2021

Art. 2º - Esta resolução entra em vigor na data de sua publicação.

Cáceres-MT, 14 de dezembro de 2020.

Aguinaldo Muquissai Massavi
Presidente do Comitê de Bacia Hidrográfica do Rio Jauru

**COMITÊ DE BACIA HIDROGRÁFICA DOS AFLUENTES DO ALTO
ARAGUAIA
RESOLUÇÃO Nº. 03 DE 17 DE NOVEMBRO DE 2020**

O Presidente do Comitê de Bacia Hidrográfica dos Afluentes do Alto Araguaia - CBH Alto Araguaia, no uso de suas atribuições legais;
Considerando o princípio da publicidade disposto no *caput* do art. 37 da Constituição da República Federativa do Brasil.

RESOLVE:

Art. 1º - Publicar o Calendário Anual das Reuniões Ordinárias do Comitê de Bacia Hidrográfica dos Afluentes do Alto Araguaia - CBH Alto Araguaia, para o ano de 2020.

Parágrafo único. As reuniões se darão nas datas abaixo mencionadas, às 14:00 do horário local:

- 01ª Reunião Ordinária - 17 de fevereiro de 2021
- 02ª Reunião Ordinária - 11 de maio de 2021
- 03ª Reunião Ordinária - 10 de agosto de 2021
- 04ª Reunião Ordinária - 09 de novembro de 2021

Art. 2º - Esta resolução entra em vigor na data de sua publicação.

Barra do Garças-MT, 17 de novembro de 2020.

Clodoaldo Carvalho Queiroz

Presidente do Comitê de Bacia Hidrográfica dos Afluentes do Alto Araguaia

SINFRA**SECRETARIA DE ESTADO DE INFRAESTRUTURA E LOGÍSTICA****EXTRATO DO 02º TERMO EX-OFÍCIO DE PRORROGAÇÃO DE
VIGÊNCIA AO CONVÊNIO Nº 0090-2019/SINFRA**

Processo: 65302/2019

Objeto: O presente Aditivo prorroga de ofício, a vigência do Convênio acima por 180 (Cento e oitenta) dias conforme decreto nº 751, de 09 de dezembro de 2020, passando o término da vigência para 25/12/2021.

Assinatura: 05/01/2021.

Partes: Secretaria de Estado de Infraestrutura e Logística/SINFRA - CNPJ nº 03.507.415/0022-79 e a Prefeitura Municipal de Ipiranga do Norte CNPJ: 07.209.245/0001-72.

**EXTRATO DO 01º TERMO EX-OFÍCIO DE PRORROGAÇÃO DE
VIGÊNCIA AO CONVÊNIO Nº 0081-2020/SINFRA**

Processo: 571673/2019

Objeto: O presente Aditivo prorroga de ofício, a vigência do Convênio acima por 180 (Cento e oitenta) dias conforme decreto nº 751, de 09 de dezembro de 2020, passando o término da vigência para 27/09/2021.

Assinatura: 05/01/2021.

Partes: Secretaria de Estado de Infraestrutura e Logística/SINFRA - CNPJ nº 03.507.415/0022-79 e a Prefeitura Municipal de Ipiranga do Norte CNPJ: 07.209.245/0001-72.

**EXTRATO DO 10º TERMO EX-OFÍCIO DE PRORROGAÇÃO DE
VIGÊNCIA AO CONVÊNIO Nº 081-2014/SECID/SINFRA**

Processo: 610840/2013

Objeto: O presente Aditivo prorroga de ofício, a vigência do Convênio acima por 180 (Cento e oitenta) dias conforme decreto nº 751, de 09 de dezembro de 2020, passando o término da vigência para 18/08/2021.

Assinatura: 05/01/2021.

Partes: Secretaria de Estado de Infraestrutura e Logística/SINFRA - CNPJ nº 03.507.415/0022-79 e a Prefeitura Municipal de Itaúba - MT CNPJ: 03.238.961/0001-27.

**EXTRATO DO 06º TERMO EX-OFÍCIO DE PRORROGAÇÃO DE
VIGÊNCIA AO CONVÊNIO Nº 094/2013/SECID/SINFRA**

Processo: 542986/2013

Objeto: O presente Aditivo prorroga de ofício, a vigência do Convênio acima por 180 (Cento e oitenta) dias conforme decreto nº 751, de 09 de dezembro de 2020, passando o término da vigência para 30/09/2021.

Assinatura: 05/01/2021.

Partes: Secretaria de Estado de Infraestrutura e Logística/SINFRA - CNPJ nº 03.507.415/0022-79 e a Prefeitura Municipal de Jaciara - MT CNPJ: 03.347.135/0001-16.

**EXTRATO DO 10º TERMO EX-OFÍCIO DE PRORROGAÇÃO DE
VIGÊNCIA AO CONVÊNIO Nº 106-2013/SECID/SINFRA**

Processo: 639312/2013

Objeto: O presente Aditivo prorroga de ofício, a vigência do Convênio acima por 180 (Cento e oitenta) dias conforme decreto nº 751, de 09 de dezembro de 2020, passando o término da vigência para 16/08/2021.

Assinatura: 05/01/2021.

Partes: Secretaria de Estado de Infraestrutura e Logística/SINFRA - CNPJ nº 03.507.415/0022-79 e a Prefeitura Municipal de Jaciara - MT CNPJ: 03.347.135/0001-16.

**EXTRATO DO 07º TERMO EX-OFÍCIO DE PRORROGAÇÃO DE
VIGÊNCIA AO CONVÊNIO Nº 033-2015/SECID/SINFRA**

Processo: 616301/2015

Objeto: O presente Aditivo prorroga de ofício, a vigência do Convênio acima por 180 (Cento e oitenta) dias conforme decreto nº 751, de 09 de dezembro de 2020, passando o término da vigência para 11/04/2022.

Assinatura: 05/01/2021.

Partes: Secretaria de Estado de Infraestrutura e Logística/SINFRA - CNPJ nº 03.507.415/0022-79 e a Prefeitura Municipal de Jaciara - MT CNPJ: 03.347.135/0001-16.

**EXTRATO DO 02º TERMO EX-OFÍCIO DE PRORROGAÇÃO DE
VIGÊNCIA AO CONVÊNIO Nº 0599-2019/SINFRA**

Processo: 522959/2019

Objeto: O presente Aditivo prorroga de ofício, a vigência do Convênio acima por 180 (Cento e oitenta) dias conforme decreto nº 751, de 09 de dezembro de 2020, passando o término da vigência para 27/06/2022.

Assinatura: 05/01/2021.

Partes: Secretaria de Estado de Infraestrutura e Logística/SINFRA - CNPJ nº 03.507.415/0022-79 e a Prefeitura Municipal de Jaciara - MT CNPJ: 03.347.135/0001-16.

**EXTRATO DO 01º TERMO EX-OFÍCIO DE PRORROGAÇÃO DE
VIGÊNCIA AO CONVÊNIO Nº 0324-2020/SINFRA**

Processo: 211183/2020

Objeto: O presente Aditivo prorroga de ofício, a vigência do Convênio acima por 180 (Cento e oitenta) dias conforme decreto nº 751, de 09 de dezembro de 2020, passando o término da vigência para 09/02/2022.

Assinatura: 05/01/2021.

Partes: Secretaria de Estado de Infraestrutura e Logística/SINFRA - CNPJ nº 03.507.415/0022-79 e a Prefeitura Municipal de Jaciara - MT CNPJ: 03.347.135/0001-16.

**EXTRATO DO 10º TERMO EX-OFÍCIO DE PRORROGAÇÃO DE
VIGÊNCIA AO CONVÊNIO Nº 136/2012/SECID/SINFRA**

Processo: 273731/12

Objeto: O presente Aditivo prorroga de ofício, a vigência do Convênio acima por 180 (Cento e oitenta) dias conforme decreto nº 751, de 09 de dezembro de 2020, passando o término da vigência para 30/03/2022.

Assinatura: 05/01/2021.

Partes: Secretaria de Estado de Infraestrutura e Logística/SINFRA - CNPJ nº 03.507.415/0022-79 e a Prefeitura Municipal de Jangada - MT CNPJ: 24.772.147/0001-68.

EXTRATO DO 01º TERMO EX-OFÍCIO DE PRORROGAÇÃO DE VIGÊNCIA AO CONVÊNIO Nº 0171-2020/SINFRA**Processo: 124490/2020****Objeto:** O presente Aditivo prorroga de ofício, a vigência do Convênio acima por 180 (Cento e oitenta) dias conforme decreto nº 751, de 09 de dezembro de 2020, passando o término da vigência para 07/02/2022.**Assinatura:** 07/01/2021.**Partes:** Secretaria de Estado de Infraestrutura e Logística/SINFRA - CNPJ nº 03.507.415/0022-79 e a Prefeitura Municipal de Arenópolis e CNPJ: 24.977.654/0001-38.**EXTRATO DO 01º TERMO EX-OFÍCIO DE PRORROGAÇÃO DE VIGÊNCIA AO CONVÊNIO Nº 0441-2020/SINFRA****Processo: 75102/2020****Objeto:** O presente Aditivo prorroga de ofício, a vigência do Convênio acima por 180 (Cento e oitenta) dias conforme decreto nº 751, de 09 de dezembro de 2020, passando o término da vigência para 09/02/2022.**Assinatura:** 07/01/2021.**Partes:** Secretaria de Estado de Infraestrutura e Logística/SINFRA - CNPJ nº 03.507.415/0022-79 e a Prefeitura Municipal de Arenópolis e CNPJ: 24.977.654/0001-38.**EXTRATO DO 04º TERMO EX-OFÍCIO DE PRORROGAÇÃO DE VIGÊNCIA AO CONVÊNIO Nº 0309-2018/SECID/SINFRA****Processo: 123264/2018****Objeto:** O presente Aditivo prorroga de ofício, a vigência do Convênio acima por 180 (Cento e oitenta) dias conforme decreto nº 751, de 09 de dezembro de 2020, passando o término da vigência para 26/02/2022.**Assinatura:** 07/01/2021.**Partes:** Secretaria de Estado de Infraestrutura e Logística/SINFRA - CNPJ nº 03.507.415/0022-79 e a Prefeitura Municipal de Barão de Melgaço e CNPJ: 03.507.563/0001-69.**EXTRATO DO 12º TERMO EX-OFÍCIO DE PRORROGAÇÃO DE VIGÊNCIA AO CONVÊNIO Nº 054/2011/SINFRA****Processo: 633453/2011****Objeto:** O presente Aditivo prorroga de ofício, a vigência do Convênio acima por 180 (Cento e oitenta) dias conforme decreto nº 751, de 09 de dezembro de 2020, passando o término da vigência para 08/07/2022.**Assinatura:** 07/01/2021.**Partes:** Secretaria de Estado de Infraestrutura e Logística/SINFRA - CNPJ nº 03.507.415/0022-79 e a Prefeitura Municipal de Barra do Bugres e CNPJ: 03.507.522/0001-72.**EXTRATO DO 05º TERMO EX-OFÍCIO DE PRORROGAÇÃO DE VIGÊNCIA AO CONVÊNIO Nº 1086-2016/SINFRA****Processo: 477917/2016****Objeto:** O presente Aditivo prorroga de ofício, a vigência do Convênio acima por 180 (Cento e oitenta) dias conforme decreto nº 751, de 09 de dezembro de 2020, passando o término da vigência para 25/06/2022.**Assinatura:** 07/01/2021.**Partes:** Secretaria de Estado de Infraestrutura e Logística/SINFRA - CNPJ nº 03.507.415/0022-79 e a Prefeitura Municipal de Bom Jesus do Araguaia e CNPJ: 04.173.952/0001-68.**EXTRATO DO 13º TERMO EX-OFÍCIO DE PRORROGAÇÃO DE VIGÊNCIA AO CONVÊNIO Nº 053/2013/SECID/SINFRA****Processo: 585330/2013****Objeto:** O presente Aditivo prorroga de ofício, a vigência do Convênio acima por 180 (Cento e oitenta) dias conforme decreto nº 751, de 09 de dezembro de 2020, passando o término da vigência para 24/09/2021.**Assinatura:** 07/01/2021.**Partes:** Secretaria de Estado de Infraestrutura e Logística/SINFRA - CNPJ nº 03.507.415/0022-79 e a Prefeitura Municipal de Brasnorte e CNPJ: 01.375.138/0001-38.**EXTRATO DO 01º TERMO EX-OFÍCIO DE PRORROGAÇÃO DE VIGÊNCIA AO CONVÊNIO Nº 0549-2020/SINFRA****Processo: 2766835/2020****Objeto:** O presente Aditivo prorroga de ofício, a vigência do Convênio acima por 180 (Cento e oitenta) dias conforme decreto nº 751, de 09 de dezembro de 2020, passando o término da vigência para 09/02/2022.**Assinatura:** 07/01/2021.**Partes:** Secretaria de Estado de Infraestrutura e Logística/SINFRA - CNPJ nº 03.507.415/0022-79 e a Prefeitura Municipal de Brasnorte e CNPJ: 01.375.138/0001-38.**EXTRATO DO 05º TERMO EX-OFÍCIO DE PRORROGAÇÃO DE VIGÊNCIA AO CONVÊNIO Nº 1040-2017/SINFRA****Processo: 323759/2017****Objeto:** O presente Aditivo prorroga de ofício, a vigência do Convênio acima por 180 (Cento e oitenta) dias conforme decreto nº 751, de 09 de dezembro de 2020, passando o término da vigência para 26/12/2021.**Assinatura:** 07/01/2021.**Partes:** Secretaria de Estado de Infraestrutura e Logística/SINFRA - CNPJ nº 03.507.415/0022-79 e a Prefeitura Municipal de Cáceres e CNPJ: 03.214.145/0001-83.**EXTRATO DO 01º TERMO EX-OFÍCIO DE PRORROGAÇÃO DE VIGÊNCIA AO CONVÊNIO Nº 0308-2020/SINFRA****Processo: 117632/2020****Objeto:** O presente Aditivo prorroga de ofício, a vigência do Convênio acima por 180 (Cento e oitenta) dias conforme decreto nº 751, de 09 de dezembro de 2020, passando o término da vigência para 07/02/2022.**Assinatura:** 07/01/2021.**Partes:** Secretaria de Estado de Infraestrutura e Logística/SINFRA - CNPJ nº 03.507.415/0022-79 e a Prefeitura Municipal de Cáceres e CNPJ: 03.214.145/0001-83.**EXTRATO DO 10º TERMO EX-OFÍCIO DE PRORROGAÇÃO DE VIGÊNCIA AO CONVÊNIO Nº 145/2012/SINFRA****Processo: 648412/2012****Objeto:** O presente Aditivo prorroga de ofício, a vigência do Convênio acima por 180 (Cento e oitenta) dias conforme decreto nº 751, de 09 de dezembro de 2020, passando o término da vigência para 23/01/2022.**Assinatura:** 07/01/2021.**Partes:** Secretaria de Estado de Infraestrutura e Logística/SINFRA - CNPJ nº 03.507.415/0022-79 e a Prefeitura Municipal de Juruena e CNPJ: 24.950.461/0001-93.**EXTRATO DO 01º TERMO EX-OFÍCIO DE PRORROGAÇÃO DE VIGÊNCIA AO CONVÊNIO Nº 0587-2020/SINFRA****Processo: 275665/2020****Objeto:** O presente Aditivo prorroga de ofício, a vigência do Convênio acima por 180 (Cento e oitenta) dias conforme decreto nº 751, de 09 de dezembro de 2020, passando o término da vigência para 09/02/2022.**Assinatura:** 07/01/2021.**Partes:** Secretaria de Estado de Infraestrutura e Logística/SINFRA - CNPJ nº 03.507.415/0022-79 e a Prefeitura Municipal de Cáceres e CNPJ: 03.214.145/0001-83.**EXTRATO DO 08º TERMO EX-OFÍCIO DE PRORROGAÇÃO DE VIGÊNCIA AO CONVÊNIO Nº 008/2014/SINFRA****Processo: 190760/2014****Objeto:** O presente Aditivo prorroga de ofício, a vigência do Convênio acima por 180 (Cento e oitenta) dias conforme decreto nº 751, de 09 de dezembro de 2020, passando o término da vigência para 24/03/2022.**Assinatura:** 07/01/2021.**Partes:** Secretaria de Estado de Infraestrutura e Logística/SINFRA - CNPJ nº 03.507.415/0022-79 e a Prefeitura Municipal de Campo Novo do Parecis e CNPJ: 24.772.287/0001-36.**EXTRATO DO 13º TERMO EX-OFÍCIO DE PRORROGAÇÃO DE VIGÊNCIA AO CONVÊNIO Nº 031/2012/SINFRA****Processo: 071666/2010****Objeto:** O presente Aditivo prorroga de ofício, a vigência do Convênio acima por 180 (Cento e oitenta) dias conforme decreto nº 751, de 09 de dezembro de 2020, passando o término da vigência para 12/05/2022.**Assinatura:** 07/01/2021.**Partes:** Secretaria de Estado de Infraestrutura e Logística/SINFRA - CNPJ nº 03.507.415/0022-79 e a Prefeitura Municipal de Campo Verde e CNPJ: 24.950.495/0001-88.**EXTRATO DO 15º TERMO EX-OFÍCIO DE PRORROGAÇÃO DE VIGÊNCIA AO CONVÊNIO Nº 009/2015/SINFRA****Processo: 570635/2015****Objeto:** O presente Aditivo prorroga de ofício, a vigência do Convênio acima por 180 (Cento e oitenta) dias conforme decreto nº 751, de 09 de dezembro de 2020, passando o término da vigência para 01/04/2022.**Assinatura:** 07/01/2021.**Partes:** Secretaria de Estado de Infraestrutura e Logística/SINFRA - CNPJ nº 03.507.415/0022-79 e a Prefeitura Municipal de Campo Verde e CNPJ: 24.950.495/0001-88.

EXTRATO DO 01º TERMO EX-OFÍCIO DE PRORROGAÇÃO DE VIGÊNCIA AO CONVÊNIO Nº 0250-2020/SECID/SINFRA**Processo: 605857/2019****Objeto:** O presente Aditivo prorroga de ofício, a vigência do Convênio acima por 180 (Cento e oitenta) dias conforme decreto nº 751, de 09 de dezembro de 2020, passando o término da vigência para 24/01/2022.**Assinatura:** 06/01/2021**Partes:** Secretaria de Estado de Infraestrutura e Logística/SINFRA - CNPJ nº 03.507.415/0022-79 e a Prefeitura Municipal de Vale de São Domingos E CNPJ: 04.215.993/0001-70.**EXTRATO DO 02º TERMO EX-OFÍCIO DE PRORROGAÇÃO DE VIGÊNCIA AO CONVÊNIO Nº 0330-2019/SECID/SINFRA****Processo: 344385/2019****Objeto:** O presente Aditivo prorroga de ofício, a vigência do Convênio acima por 180 (Cento e oitenta) dias conforme decreto nº 751, de 09 de dezembro de 2020, passando o término da vigência para 31/05/2022.**Assinatura:** 06/01/2021.**Partes:** Secretaria de Estado de Infraestrutura e Logística/SINFRA - CNPJ nº 03.507.415/0022-79 e a Prefeitura Municipal de Várzea Grande E CNPJ: 03.507.548/0001-10.**EXTRATO DO 20º TERMO EX-OFÍCIO DE PRORROGAÇÃO DE VIGÊNCIA AO CONVÊNIO Nº 094/2009/SECID/SINFRA****Processo: 644753/2009****Objeto:** O presente Aditivo prorroga de ofício, a vigência do Convênio acima por 180 (Cento e oitenta) dias conforme decreto nº 751, de 09 de dezembro de 2020, passando o término da vigência para 08/10/2021.**Assinatura:** 06/01/2021.**Partes:** Secretaria de Estado de Infraestrutura e Logística/SINFRA - CNPJ nº 03.507.415/0022-79 e a Prefeitura Municipal de Vera E CNPJ: 00.179.531/0001-93.**EXTRATO DO 03º TERMO EX-OFÍCIO DE PRORROGAÇÃO DE VIGÊNCIA AO CONVÊNIO Nº 0646-2018/SECID/SINFRA****Processo: 280182/2017****Objeto:** O presente Aditivo prorroga de ofício, a vigência do Convênio acima por 180 (Cento e oitenta) dias conforme decreto nº 751, de 09 de dezembro de 2020, passando o término da vigência para 28/06/2022.**Assinatura:** 06/01/2021.**Partes:** Secretaria de Estado de Infraestrutura e Logística/SINFRA - CNPJ nº 03.507.415/0022-79 e a Prefeitura Municipal de Vera E CNPJ: 00.179.531/0001-93.**EXTRATO DO 02º TERMO EX-OFÍCIO DE PRORROGAÇÃO DE VIGÊNCIA AO CONVÊNIO Nº 0071-2019/SECID/SINFRA****Processo: 600692/2018****Objeto:** O presente Aditivo prorroga de ofício, a vigência do Convênio acima por 180 (Cento e oitenta) dias conforme decreto nº 751, de 09 de dezembro de 2020, passando o término da vigência para 22/03/2024.**Assinatura:** 06/01/2021.**Partes:** Secretaria de Estado de Infraestrutura e Logística/SINFRA - CNPJ nº 03.507.415/0022-79 e a Prefeitura Municipal de Vera E CNPJ: 00.179.531/0001-93.**EXTRATO DO 01º TERMO EX-OFÍCIO DE PRORROGAÇÃO DE VIGÊNCIA AO CONVÊNIO Nº 0510-2020/SECID/SINFRA****Processo: 268744/2020****Objeto:** O presente Aditivo prorroga de ofício, a vigência do Convênio acima por 180 (Cento e oitenta) dias conforme decreto nº 751, de 09 de dezembro de 2020, passando o término da vigência para 09/02/2022.**Assinatura:** 06/01/2021.**Partes:** Secretaria de Estado de Infraestrutura e Logística/SINFRA - CNPJ nº 03.507.415/0022-79 e a Prefeitura Municipal de Vera E CNPJ: 00.179.531/0001-93.**EXTRATO DO 08º TERMO EX-OFÍCIO DE PRORROGAÇÃO DE VIGÊNCIA AO CONVÊNIO Nº 0072-2016/SECID/SINFRA****Processo: 53171/2016****Objeto:** O presente Aditivo prorroga de ofício, a vigência do Convênio acima por 180 (Cento e oitenta) dias conforme decreto nº 751, de 09 de dezembro de 2020, passando o término da vigência para 10/08/2021.**Assinatura:** 06/01/2021.**Partes:** Secretaria de Estado de Infraestrutura e Logística/SINFRA - CNPJ nº 03.507.415/0022-79 e a Prefeitura Municipal de Vila Bela da Santíssima Trindade E CNPJ: 03.214.160/0001-21.**EXTRATO DO 01º TERMO EX-OFÍCIO DE PRORROGAÇÃO DE VIGÊNCIA AO CONVÊNIO Nº 0163-2020/SECID/SINFRA****Processo: 168500/2020****Objeto:** O presente Aditivo prorroga de ofício, a vigência do Convênio acima por 180 (Cento e oitenta) dias conforme decreto nº 751, de 09 de dezembro de 2020, passando o término da vigência para 09/02/2022.**Assinatura:** 06/01/2021.**Partes:** Secretaria de Estado de Infraestrutura e Logística/SINFRA - CNPJ nº 03.507.415/0022-79 e a Prefeitura Municipal de Vila Rica E CNPJ: 03.238.862/0001-45.**EXTRATO DO 12º TERMO EX-OFÍCIO DE PRORROGAÇÃO DE VIGÊNCIA AO CONVÊNIO Nº 007/2014/SECID/SINFRA****Processo: 202868/2012****Objeto:** O presente Aditivo prorroga de ofício, a vigência do Convênio acima por 180 (Cento e oitenta) dias conforme decreto nº 751, de 09 de dezembro de 2020, passando o término da vigência para 19/09/2021.**Assinatura:** 06/01/2021.**Partes:** Secretaria de Estado de Infraestrutura e Logística/SINFRA - CNPJ nº 03.507.415/0022-79 e a União Rondonopolitana de Assoc. de Mor. De Bairros E CNPJ: 01.974.609/0001-24.**EXTRATO DO 01º TERMO EX-OFÍCIO DE PRORROGAÇÃO DE VIGÊNCIA AO CONVÊNIO Nº 0216-2019/SECID/SINFRA****Processo: 264123/2019****Objeto:** O presente Aditivo prorroga de ofício, a vigência do Convênio acima por 180 (Cento e oitenta) dias conforme decreto nº 751, de 09 de dezembro de 2020, passando o término da vigência para 31/07/2021.**Assinatura:** 06/01/2021.**Partes:** Secretaria de Estado de Infraestrutura e Logística/SINFRA - CNPJ nº 03.507.415/0022-79 e a Prefeitura Municipal de Vale do São Domingos E CNPJ: 04.215.993/0001-70.**EXTRATO DO 01º TERMO EX-OFÍCIO DE PRORROGAÇÃO DE VIGÊNCIA AO CONVÊNIO Nº 0558-2020/SECID/SINFRA****Processo: 282200/2020****Objeto:** O presente Aditivo prorroga de ofício, a vigência do Convênio acima por 180 (Cento e oitenta) dias conforme decreto nº 751, de 09 de dezembro de 2020, passando o término da vigência para 09/02/2022.**Assinatura:** 06/01/2021.**Partes:** Secretaria de Estado de Infraestrutura e Logística/SINFRA - CNPJ nº 03.507.415/0022-79 e a Prefeitura Municipal de Primavera do Leste E CNPJ: 01.974.088/0001-05.**EXTRATO DO 06º TERMO EX-OFÍCIO DE PRORROGAÇÃO DE VIGÊNCIA AO CONVÊNIO Nº 1072-2017/SECID/SINFRA****Processo: 301356/2017****Objeto:** O presente Aditivo prorroga de ofício, a vigência do Convênio acima por 180 (Cento e oitenta) dias conforme decreto nº 751, de 09 de dezembro de 2020, passando o término da vigência para 20/06/2022.**Assinatura:** 06/01/2021.**Partes:** Secretaria de Estado de Infraestrutura e Logística/SINFRA - CNPJ nº 03.507.415/0022-79 e a Prefeitura Municipal de Querência CNPJ: 37.465.002/0001-66.**EXTRATO DO 05º TERMO EX-OFÍCIO DE PRORROGAÇÃO DE VIGÊNCIA AO CONVÊNIO Nº 1595-2017/SECID/SINFRA****Processo: 423630/2017****Objeto:** O presente Aditivo prorroga de ofício, a vigência do Convênio acima por 180 (Cento e oitenta) dias conforme decreto nº 751, de 09 de dezembro de 2020, passando o término da vigência para 02/06/2022.**Assinatura:** 06/01/2021.**Partes:** Secretaria de Estado de Infraestrutura e Logística/SINFRA - CNPJ nº 03.507.415/0022-79 e a Prefeitura Municipal de Querência E CNPJ: 37.465.002/0001-66.**EXTRATO DO 04º TERMO EX-OFÍCIO DE PRORROGAÇÃO DE VIGÊNCIA AO CONVÊNIO Nº 0948-2018/SECID/SINFRA****Processo: 301367/2017****Objeto:** O presente Aditivo prorroga de ofício, a vigência do Convênio acima por 180 (Cento e oitenta) dias conforme decreto nº 751, de 09 de dezembro de 2020, passando o término da vigência para 26/03/2022.**Assinatura:** 06/01/2021.**Partes:** Secretaria de Estado de Infraestrutura e Logística/SINFRA - CNPJ nº 03.507.415/0022-79 e a Prefeitura Municipal de Querência E CNPJ: 37.465.002/0001-66.

EXTRATO DO 05º TERMO EX-OFÍCIO DE PRORROGAÇÃO DE VIGÊNCIA AO CONVÊNIO Nº 1074-2016/SECID/SINFRA**Processo: 196312/2016****Objeto:** O presente Aditivo prorroga de ofício, a vigência do Convênio acima por 180 (Cento e oitenta) dias conforme decreto nº 751, de 09 de dezembro de 2020, passando o término da vigência para 22/12/2021.**Assinatura:** 07/01/2021.**Partes:** Secretaria de Estado de Infraestrutura e Logística/SINFRA - CNPJ nº 03.507.415/0022-79 e a Prefeitura Municipal de São Pedro da Cipa E CNPJ: 37.464.948/0001-08.**EXTRATO DO 10º TERMO EX-OFÍCIO DE PRORROGAÇÃO DE VIGÊNCIA AO CONVÊNIO Nº 033/2014/SECID/SINFRA****Processo: 137449/2014****Objeto:** O presente Aditivo prorroga de ofício, a vigência do Convênio acima por 180 (Cento e oitenta) dias conforme decreto nº 751, de 09 de dezembro de 2020, passando o término da vigência para 27/10/2021.**Assinatura:** 07/01/2021.**Partes:** Secretaria de Estado de Infraestrutura e Logística/SINFRA - CNPJ nº 03.507.415/0022-79 e a Prefeitura Municipal de Dom Aquino E CNPJ: 03.347.119/0001-23.**EXTRATO DO 01º TERMO EX-OFÍCIO DE PRORROGAÇÃO DE VIGÊNCIA AO CONVÊNIO Nº 0014-2020/SECID/SINFRA****Processo: 522150/2019****Objeto:** O presente Aditivo prorroga de ofício, a vigência do Convênio acima por 180 (Cento e oitenta) dias conforme decreto nº 751, de 09 de dezembro de 2020, passando o término da vigência para 21/12/2021.**Assinatura:** 07/01/2021.**Partes:** Secretaria de Estado de Infraestrutura e Logística/SINFRA - CNPJ nº 03.507.415/0022-79 e a Prefeitura Municipal de Feliz Natal E CNPJ: 01.614.088/0001-02.**EXTRATO DO 01º TERMO EX-OFÍCIO DE PRORROGAÇÃO DE VIGÊNCIA AO CONVÊNIO Nº 0481-2020/SECID/SINFRA****Processo: 231105/2020****Objeto:** O presente Aditivo prorroga de ofício, a vigência do Convênio acima por 180 (Cento e oitenta) dias conforme decreto nº 751, de 09 de dezembro de 2020, passando o término da vigência para 03/02/2022.**Assinatura:** 07/01/2021.**Partes:** Secretaria de Estado de Infraestrutura e Logística/SINFRA - CNPJ nº 03.507.415/0022-79 e a Prefeitura Municipal de Feliz Natal E CNPJ: 01.614.088/0001-02.**EXTRATO DO 01º TERMO EX-OFÍCIO DE PRORROGAÇÃO DE VIGÊNCIA AO CONVÊNIO Nº 0456-2020/SECID/SINFRA****Processo: 190839/2020****Objeto:** O presente Aditivo prorroga de ofício, a vigência do Convênio acima por 180 (Cento e oitenta) dias conforme decreto nº 751, de 09 de dezembro de 2020, passando o término da vigência para 09/02/2022.**Assinatura:** 07/01/2021.**Partes:** Secretaria de Estado de Infraestrutura e Logística/SINFRA - CNPJ nº 03.507.415/0022-79 e a Prefeitura Municipal de Paranatinga E CNPJ: 15.023.971/0001-24.**EXTRATO DO 01º TERMO EX-OFÍCIO DE PRORROGAÇÃO DE VIGÊNCIA AO CONVÊNIO Nº 0457-2020/SECID/SINFRA****Processo: 271712/2020****Objeto:** O presente Aditivo prorroga de ofício, a vigência do Convênio acima por 180 (Cento e oitenta) dias conforme decreto nº 751, de 09 de dezembro de 2020, passando o término da vigência para 09/02/2022.**Assinatura:** 07/01/2021.**Partes:** Secretaria de Estado de Infraestrutura e Logística/SINFRA - CNPJ nº 03.507.415/0022-79 e a Prefeitura Municipal de Paranatinga E CNPJ: 15.023.971/0001-24.**EXTRATO DO 01º TERMO EX-OFÍCIO DE PRORROGAÇÃO DE VIGÊNCIA AO CONVÊNIO Nº 0554-2020/SECID/SINFRA****Processo: 160708/2020****Objeto:** O presente Aditivo prorroga de ofício, a vigência do Convênio acima por 180 (Cento e oitenta) dias conforme decreto nº 751, de 09 de dezembro de 2020, passando o término da vigência para 09/02/2022.**Assinatura:** 07/01/2021.**Partes:** Secretaria de Estado de Infraestrutura e Logística/SINFRA - CNPJ nº 03.507.415/0022-79 e a Prefeitura Municipal de Paranatinga E CNPJ: 15.023.971/0001-24.**EXTRATO DO 01º TERMO EX-OFÍCIO DE PRORROGAÇÃO DE VIGÊNCIA AO CONVÊNIO Nº 0335-2020/SECID/SINFRA****Processo: 285579/2020****Objeto:** O presente Aditivo prorroga de ofício, a vigência do Convênio acima por 180 (Cento e oitenta) dias conforme decreto nº 751, de 09 de dezembro de 2020, passando o término da vigência para 09/02/2022.**Assinatura:** 07/01/2021.**Partes:** Secretaria de Estado de Infraestrutura e Logística/SINFRA - CNPJ nº 03.507.415/0022-79 e a Prefeitura Municipal de Pedra Preta E CNPJ: 03.773.942/0001-09.**EXTRATO DO 01º TERMO EX-OFÍCIO DE PRORROGAÇÃO DE VIGÊNCIA AO CONVÊNIO Nº 0087-2020/SECID/SINFRA****Processo: 595912/2019****Objeto:** O presente Aditivo prorroga de ofício, a vigência do Convênio acima por 180 (Cento e oitenta) dias conforme decreto nº 751, de 09 de dezembro de 2020, passando o término da vigência para 07/09/2021.**Assinatura:** 07/01/2021.**Partes:** Secretaria de Estado de Infraestrutura e Logística/SINFRA - CNPJ nº 03.507.415/0022-79 e a Prefeitura Municipal de Peixoto de Azevedo E CNPJ: 03.238.631/0001-31.**EXTRATO DO 01º TERMO EX-OFÍCIO DE PRORROGAÇÃO DE VIGÊNCIA AO CONVÊNIO Nº 0502-2020/SECID/SINFRA****Processo: 258404/2020****Objeto:** O presente Aditivo prorroga de ofício, a vigência do Convênio acima por 180 (Cento e oitenta) dias conforme decreto nº 751, de 09 de dezembro de 2020, passando o término da vigência para 09/02/2022.**Assinatura:** 07/01/2021.**Partes:** Secretaria de Estado de Infraestrutura e Logística/SINFRA - CNPJ nº 03.507.415/0022-79 e a Prefeitura Municipal de Peixoto de Azevedo E CNPJ: 03.238.631/0001-31.**EXTRATO DO 01º TERMO EX-OFÍCIO DE PRORROGAÇÃO DE VIGÊNCIA AO CONVÊNIO Nº 0583-2020/SECID/SINFRA****Processo: 280355/2020****Objeto:** O presente Aditivo prorroga de ofício, a vigência do Convênio acima por 180 (Cento e oitenta) dias conforme decreto nº 751, de 09 de dezembro de 2020, passando o término da vigência para 09/02/2022.**Assinatura:** 07/01/2021.**Partes:** Secretaria de Estado de Infraestrutura e Logística/SINFRA - CNPJ nº 03.507.415/0022-79 e a Prefeitura Municipal de Peixoto de Azevedo E CNPJ: 03.238.631/0001-31.**EXTRATO DO 09º TERMO EX-OFÍCIO DE PRORROGAÇÃO DE VIGÊNCIA AO CONVÊNIO Nº 187/2013/SECID/SINFRA****Processo: 392065/2013****Objeto:** O presente Aditivo prorroga de ofício, a vigência do Convênio acima por 180 (Cento e oitenta) dias conforme decreto nº 751, de 09 de dezembro de 2020, passando o término da vigência para 16/05/2022.**Assinatura:** 07/01/2021.**Partes:** Secretaria de Estado de Infraestrutura e Logística/SINFRA - CNPJ nº 03.507.415/0022-79 e a Prefeitura Municipal de Planalto da Serra E CNPJ: 37.465.176/0001-29.**EXTRATO DO 08º TERMO EX-OFÍCIO DE PRORROGAÇÃO DE VIGÊNCIA AO CONVÊNIO Nº 186/2013/SECID/SINFRA****Processo: 392084/2013****Objeto:** O presente Aditivo prorroga de ofício, a vigência do Convênio acima por 180 (Cento e oitenta) dias conforme decreto nº 751, de 09 de dezembro de 2020, passando o término da vigência para 14/08/2021.**Assinatura:** 07/01/2021.**Partes:** Secretaria de Estado de Infraestrutura e Logística/SINFRA - CNPJ nº 03.507.415/0022-79 e a Prefeitura Municipal de Planalto da Serra E CNPJ: 37.465.176/0001-29.**EXTRATO DO 09º TERMO EX-OFÍCIO DE PRORROGAÇÃO DE VIGÊNCIA AO CONVÊNIO Nº 190/2013/SECID/SINFRA****Processo: 694408/2013****Objeto:** O presente Aditivo prorroga de ofício, a vigência do Convênio acima por 180 (Cento e oitenta) dias conforme decreto nº 751, de 09 de dezembro de 2020, passando o término da vigência para 28/09/2021.**Assinatura:** 07/01/2021.**Partes:** Secretaria de Estado de Infraestrutura e Logística/SINFRA - CNPJ nº 03.507.415/0022-79 e a Prefeitura Municipal de Planalto da Serra E CNPJ: 37.465.176/0001-29.**EXTRATO DO 10º TERMO EX-OFÍCIO DE PRORROGAÇÃO DE VIGÊNCIA AO CONVÊNIO Nº 189/2013/SECID/SINFRA****Processo: 694444/2013****Objeto:** O presente Aditivo prorroga de ofício, a vigência do Convênio acima por 180 (Cento e oitenta) dias conforme decreto nº 751, de 09 de dezembro de 2020, passando o término da vigência para 26/06/2022.**Assinatura:** 07/01/2021 **Partes:** Secretaria de Estado de Infraestrutura e Logística/SINFRA - CNPJ nº 03.507.415/0022-79 e a Prefeitura Municipal de Planalto da Serra E CNPJ: 37.465.176/0001-29.

EXTRATO DO 01º TERMO EX-OFÍCIO DE PRORROGAÇÃO DE VIGÊNCIA AO CONVÊNIO Nº 0538-2020/SECID/SINFRA**Processo:** 272435/2020**Objeto:** O presente Aditivo prorroga de ofício, a vigência do Convênio acima por 180 (Cento e oitenta) dias conforme decreto nº 751, de 09 de dezembro de 2020, passando o término da vigência para 10/02/2022.**Assinatura:** 07/01/2021.**Partes:** Secretaria de Estado de Infraestrutura e Logística/SINFRA - CNPJ nº 03.507.415/0022-79 e a Prefeitura Municipal de Santa Carmem e CNPJ: 37.465.283/0001-57.**EXTRATO DO 09º TERMO EX-OFÍCIO DE PRORROGAÇÃO DE VIGÊNCIA AO CONVÊNIO Nº 066/2013/SECID/SINFRA****Processo:** 480819/2013**Objeto:** O presente Aditivo prorroga de ofício, a vigência do Convênio acima por 180 (Cento e oitenta) dias conforme decreto nº 751, de 09 de dezembro de 2020, passando o término da vigência para 13/07/2022.**Assinatura:** 07/01/2021.**Partes:** Secretaria de Estado de Infraestrutura e Logística/SINFRA - CNPJ nº 03.507.415/0022-79 e a Prefeitura Municipal de Santa Cruz do Xingu e CNPJ: 04.178.518/0001-70.**EXTRATO DO 10º TERMO EX-OFÍCIO DE PRORROGAÇÃO DE VIGÊNCIA AO CONVÊNIO Nº 029/2014/SECID/SINFRA****Processo:** 575987/2013**Objeto:** O presente Aditivo prorroga de ofício, a vigência do Convênio acima por 180 (Cento e oitenta) dias conforme decreto nº 751, de 09 de dezembro de 2020, passando o término da vigência para 11/08/2021.**Assinatura:** 07/01/2021.**Partes:** Secretaria de Estado de Infraestrutura e Logística/SINFRA - CNPJ nº 03.507.415/0022-79 e a Prefeitura Municipal de Santa Rita do Trivelato e CNPJ: 04.205.596/0001-17.**EXTRATO DO 04º TERMO EX-OFÍCIO DE PRORROGAÇÃO DE VIGÊNCIA AO CONVÊNIO Nº 0471-2016/SECID/SINFRA****Processo:** 149774/2016**Objeto:** O presente Aditivo prorroga de ofício, a vigência do Convênio acima por 180 (Cento e oitenta) dias conforme decreto nº 751, de 09 de dezembro de 2020, passando o término da vigência para 08/01/2022.**Assinatura:** 07/01/2021.**Partes:** Secretaria de Estado de Infraestrutura e Logística/SINFRA - CNPJ nº 03.507.415/0022-79 e a Prefeitura Municipal de Santa Rita do Trivelato e CNPJ: 04.205.596/0001-17.**EXTRATO DO 01º TERMO EX-OFÍCIO DE PRORROGAÇÃO DE VIGÊNCIA AO CONVÊNIO Nº 0016-2020/SECID/SINFRA****Processo:** 287065/2019**Objeto:** O presente Aditivo prorroga de ofício, a vigência do Convênio acima por 180 (Cento e oitenta) dias conforme decreto nº 751, de 09 de dezembro de 2020, passando o término da vigência para 14/09/2021.**Assinatura:** 07/01/2021.**Partes:** Secretaria de Estado de Infraestrutura e Logística/SINFRA - CNPJ nº 03.507.415/0022-79 e a Prefeitura Municipal de Santa Rita do Trivelato e CNPJ: 04.205.596/0001-17.**EXTRATO DO 01º TERMO EX-OFÍCIO DE PRORROGAÇÃO DE VIGÊNCIA AO CONVÊNIO Nº 0550-2020/SECID/SINFRA****Processo:** 258398/2020**Objeto:** O presente Aditivo prorroga de ofício, a vigência do Convênio acima por 180 (Cento e oitenta) dias conforme decreto nº 751, de 09 de dezembro de 2020, passando o término da vigência para 09/02/2022.**Assinatura:** 07/01/2021.**Partes:** Secretaria de Estado de Infraestrutura e Logística/SINFRA - CNPJ nº 03.507.415/0022-79 e a Prefeitura Municipal de Santa Rita do Trivelato e CNPJ: 04.205.596/0001-17.**EXTRATO DO 10º TERMO EX-OFÍCIO DE PRORROGAÇÃO DE VIGÊNCIA AO CONVÊNIO Nº 132/2013/SECID/SINFRA****Processo:** 652686/2013**Objeto:** O presente Aditivo prorroga de ofício, a vigência do Convênio acima por 180 (Cento e oitenta) dias conforme decreto nº 751, de 09 de dezembro de 2020, passando o término da vigência para 20/01/2022.**Assinatura:** 07/01/2021.**Partes:** Secretaria de Estado de Infraestrutura e Logística/SINFRA - CNPJ nº 03.507.415/0022-79 e a Prefeitura Municipal de São Félix do Araguaia e CNPJ: 03.918.869/0001-08.**EXTRATO DO 06º TERMO EX-OFÍCIO DE PRORROGAÇÃO DE VIGÊNCIA AO CONVÊNIO Nº 023/2015/SECID/SINFRA****Processo:** 514248/2015**Objeto:** O presente Aditivo prorroga de ofício, a vigência do Convênio acima por 180 (Cento e oitenta) dias conforme decreto nº 751, de 09 de dezembro de 2020, passando o término da vigência para 26/01/2022.**Assinatura:** 07/01/2021.**Partes:** Secretaria de Estado de Infraestrutura e Logística/SINFRA - CNPJ nº 03.507.415/0022-79 e a Prefeitura Municipal de São José do Povo e CNPJ: 32.972.424/0001-04.**EXTRATO DO 01º TERMO EX-OFÍCIO DE PRORROGAÇÃO DE VIGÊNCIA AO CONVÊNIO Nº 0313-2020/SECID/SINFRA****Processo:** 201241/2020**Objeto:** O presente Aditivo prorroga de ofício, a vigência do Convênio acima por 180 (Cento e oitenta) dias conforme decreto nº 751, de 09 de dezembro de 2020, passando o término da vigência para 03/02/2022.**Assinatura:** 07/01/2021.**Partes:** Secretaria de Estado de Infraestrutura e Logística/SINFRA - CNPJ nº 03.507.415/0022-79 e a Prefeitura Municipal de São José do Rio Claro E CNPJ: 15.024.037/0001-27.**EXTRATO DO 01º TERMO EX-OFÍCIO DE PRORROGAÇÃO DE VIGÊNCIA AO CONVÊNIO Nº 0599-2020/SECID/SINFRA****Processo:** 234682/2020**Objeto:** O presente Aditivo prorroga de ofício, a vigência do Convênio acima por 180 (Cento e oitenta) dias conforme decreto nº 751, de 09 de dezembro de 2020, passando o término da vigência para 09/02/2022.**Assinatura:** 07/01/2021.**Partes:** Secretaria de Estado de Infraestrutura e Logística/SINFRA - CNPJ nº 03.507.415/0022-79 e a Prefeitura Municipal de São José do Rio Claro E CNPJ: 15.024.037/0001-27.**EXTRATO DO 08º TERMO EX-OFÍCIO DE PRORROGAÇÃO DE VIGÊNCIA AO CONVÊNIO Nº 012/2014/SECID/SINFRA****Processo:** 676546/2013**Objeto:** O presente Aditivo prorroga de ofício, a vigência do Convênio acima por 180 (Cento e oitenta) dias conforme decreto nº 751, de 09 de dezembro de 2020, passando o término da vigência para 01/01/2022.**Assinatura:** 07/01/2021.**Partes:** Secretaria de Estado de Infraestrutura e Logística/SINFRA - CNPJ nº 03.507.415/0022-79 e a Prefeitura Municipal de São José do Xingu E CNPJ: 37.465.317/0001-03.**EXTRATO DO 11º TERMO EX-OFÍCIO DE PRORROGAÇÃO DE VIGÊNCIA AO CONVÊNIO Nº 159/2013/SECID/SINFRA****Processo:** 685458/2013**Objeto:** O presente Aditivo prorroga de ofício, a vigência do Convênio acima por 180 (Cento e oitenta) dias conforme decreto nº 751, de 09 de dezembro de 2020, passando o término da vigência para 20/02/2022.**Assinatura:** 07/01/2021.**Partes:** Secretaria de Estado de Infraestrutura e Logística/SINFRA - CNPJ nº 03.507.415/0022-79 e a Prefeitura Municipal de São José dos Quatro Marcos E CNPJ: 15.024.029/0001-80**EXTRATO DO 11º TERMO EX-OFÍCIO DE PRORROGAÇÃO DE VIGÊNCIA AO CONVÊNIO Nº 135-2013/SECID/SINFRA****Processo:** 599464/2013**Objeto:** O presente Aditivo prorroga de ofício, a vigência do Convênio acima por 180 (Cento e oitenta) dias conforme decreto nº 751, de 09 de dezembro de 2020, passando o término da vigência para 18/04/2022.**Assinatura:** 07/01/2021.**Partes:** Secretaria de Estado de Infraestrutura e Logística/SINFRA - CNPJ nº 03.507.415/0022-79 e a Prefeitura Municipal de São José dos Quatro Marcos E CNPJ: 15.024.029/0001-80.**EXTRATO DO 06º TERMO EX-OFÍCIO DE PRORROGAÇÃO DE VIGÊNCIA AO CONVÊNIO Nº 110/2015/SECID/SINFRA****Processo:** 681021/2015**Objeto:** O presente Aditivo prorroga de ofício, a vigência do Convênio acima por 180 (Cento e oitenta) dias conforme decreto nº 751, de 09 de dezembro de 2020, passando o término da vigência para 02/09/2021.**Assinatura:** 07/01/2021.**Partes:** Secretaria de Estado de Infraestrutura e Logística/SINFRA - CNPJ nº 03.507.415/0022-79 e a Prefeitura Municipal de São Pedro da Cipa E CNPJ: 37.464.948/0001-08.

EXTRATO DO 02º TERMO EX-OFÍCIO DE PRORROGAÇÃO DE VIGÊNCIA AO CONVÊNIO Nº 0413-2019/SECID/SINFRA**Processo:** 535842/2019**Objeto:** O presente Aditivo prorroga de ofício, a vigência do Convênio acima por 180 (Cento e oitenta) dias conforme decreto nº 751, de 09 de dezembro de 2020, passando o término da vigência para 17/05/2022.**Assinatura:** 07/01/2021.**Partes:** Secretaria de Estado de Infraestrutura e Logística/SINFRA - CNPJ nº 03.507.415/0022-79 e a Prefeitura Municipal de Querência E CNPJ: 37.465.002/0001-66.**EXTRATO DO 01º TERMO EX-OFÍCIO DE PRORROGAÇÃO DE VIGÊNCIA AO CONVÊNIO Nº 0216-2020/SECID/SINFRA****Processo:** 158598/2020**Objeto:** O presente Aditivo prorroga de ofício, a vigência do Convênio acima por 180 (Cento e oitenta) dias conforme decreto nº 751, de 09 de dezembro de 2020, passando o término da vigência para 12/12/2021.**Assinatura:** 07/01/2021.**Partes:** Secretaria de Estado de Infraestrutura e Logística/SINFRA - CNPJ nº 03.507.415/0022-79 e a Prefeitura Municipal de Querência E CNPJ: 37.465.002/0001-66.**EXTRATO DO 01º TERMO EX-OFÍCIO DE PRORROGAÇÃO DE VIGÊNCIA AO CONVÊNIO Nº 0517-2020/SECID/SINFRA****Processo:** 247977/2020**Objeto:** O presente Aditivo prorroga de ofício, a vigência do Convênio acima por 180 (Cento e oitenta) dias conforme decreto nº 751, de 09 de dezembro de 2020, passando o término da vigência para 09/02/2022.**Assinatura:** 07/01/2021.**Partes:** Secretaria de Estado de Infraestrutura e Logística/SINFRA - CNPJ nº 03.507.415/0022-79 e a Prefeitura Municipal de Querência E CNPJ: 37.465.002/0001-66.**EXTRATO DO 02º TERMO EX-OFÍCIO DE PRORROGAÇÃO DE VIGÊNCIA AO CONVÊNIO Nº 0170-2019/SECID/SINFRA****Processo:** 275628/2019**Objeto:** O presente Aditivo prorroga de ofício, a vigência do Convênio acima por 180 (Cento e oitenta) dias conforme decreto nº 751, de 09 de dezembro de 2020, passando o término da vigência para 24/03/2022.**Assinatura:** 07/01/2021.**Partes:** Secretaria de Estado de Infraestrutura e Logística/SINFRA - CNPJ nº 03.507.415/0022-79 e a Prefeitura Municipal de Reserva do Cabaçal e CNPJ: 01.367.788/0001-31.**EXTRATO DO 13º TERMO EX-OFÍCIO DE PRORROGAÇÃO DE VIGÊNCIA AO CONVÊNIO Nº 035/2013/SECID/SINFRA****Processo:** 485228/2013**Objeto:** O presente Aditivo prorroga de ofício, a vigência do Convênio acima por 180 (Cento e oitenta) dias conforme decreto nº 751, de 09 de dezembro de 2020, passando o término da vigência para 16/12/2021.**Assinatura:** 07/01/2021.**Partes:** Secretaria de Estado de Infraestrutura e Logística/SINFRA - CNPJ nº 03.507.415/0022-79 e a Prefeitura Municipal de Ribeirãozinho E CNPJ: 15.943.434/0001-00.**EXTRATO DO 04º TERMO EX-OFÍCIO DE PRORROGAÇÃO DE VIGÊNCIA AO CONVÊNIO Nº 0660-2016/SECID/SINFRA****Processo:** 676417/2015**Objeto:** O presente Aditivo prorroga de ofício, a vigência do Convênio acima por 180 (Cento e oitenta) dias conforme decreto nº 751, de 09 de dezembro de 2020, passando o término da vigência para 02/02/2022.**Assinatura:** 07/01/2021.**Partes:** Secretaria de Estado de Infraestrutura e Logística/SINFRA - CNPJ nº 03.507.415/0022-79 e a Prefeitura Municipal de Ribeirãozinho e CNPJ: 15.943.434/0001-00.**EXTRATO DO 09º TERMO EX-OFÍCIO DE PRORROGAÇÃO DE VIGÊNCIA AO CONVÊNIO Nº 0500-2016/SECID/SINFRA****Processo:** 158502/2016**Objeto:** O presente Aditivo prorroga de ofício, a vigência do Convênio acima por 180 (Cento e oitenta) dias conforme decreto nº 751, de 09 de dezembro de 2020, passando o término da vigência para 27/11/2021.**Assinatura:** 07/01/2021.**Partes:** Secretaria de Estado de Infraestrutura e Logística/SINFRA - CNPJ nº 03.507.415/0022-79 e a Prefeitura Municipal de Rondonópolis E CNPJ: 04.221.486/0001-49.**EXTRATO DO 07º TERMO EX-OFÍCIO DE PRORROGAÇÃO DE VIGÊNCIA AO CONVÊNIO Nº 116/2015/SECID/SINFRA****Processo:** 647150/2015**Objeto:** O presente Aditivo prorroga de ofício, a vigência do Convênio acima por 180 (Cento e oitenta) dias conforme decreto nº 751, de 09 de dezembro de 2020, passando o término da vigência para 06/05/2022.**Assinatura:** 07/01/2021.**Partes:** Secretaria de Estado de Infraestrutura e Logística/SINFRA - CNPJ nº 03.507.415/0022-79 e a Prefeitura Municipal de Rondonópolis E CNPJ: 03.347.101/0001-21.**EXTRATO DO 07º TERMO EX-OFÍCIO DE PRORROGAÇÃO DE VIGÊNCIA AO CONVÊNIO Nº 118/2015/SECID/SINFRA****Processo:** 647119/2015**Objeto:** O presente Aditivo prorroga de ofício, a vigência do Convênio acima por 180 (Cento e oitenta) dias conforme decreto nº 751, de 09 de dezembro de 2020, passando o término da vigência para 14/04/2022.**Assinatura:** 07/01/2021.**Partes:** Secretaria de Estado de Infraestrutura e Logística/SINFRA - CNPJ nº 03.507.415/0022-79 e a Prefeitura Municipal de Rondonópolis E CNPJ: 03.347.101/0001-21.**EXTRATO DO 06º TERMO EX-OFÍCIO DE PRORROGAÇÃO DE VIGÊNCIA AO CONVÊNIO Nº 117/2015/SECID/SINFRA****Processo:** 647191/2015**Objeto:** O presente Aditivo prorroga de ofício, a vigência do Convênio acima por 180 (Cento e oitenta) dias conforme decreto nº 751, de 09 de dezembro de 2020, passando o término da vigência para 04/09/2021.**Assinatura:** 07/01/2021.**Partes:** Secretaria de Estado de Infraestrutura e Logística/SINFRA - CNPJ nº 03.507.415/0022-79 e a Prefeitura Municipal de Rondonópolis E CNPJ: 03.347.101/0001-21.**EXTRATO DO 07º TERMO EX-OFÍCIO DE PRORROGAÇÃO DE VIGÊNCIA AO CONVÊNIO Nº 112/2015/SECID/SINFRA****Processo:** 640095/2015**Objeto:** O presente Aditivo prorroga de ofício, a vigência do Convênio acima por 180 (Cento e oitenta) dias conforme decreto nº 751, de 09 de dezembro de 2020, passando o término da vigência para 28/02/2022.**Assinatura:** 07/01/2021.**Partes:** Secretaria de Estado de Infraestrutura e Logística/SINFRA - CNPJ nº 03.507.415/0022-79 e a Prefeitura Municipal Rondonópolis E CNPJ: 03.347.101/0001-21.**EXTRATO DO 07º TERMO EX-OFÍCIO DE PRORROGAÇÃO DE VIGÊNCIA AO CONVÊNIO Nº 115/2015/SECID/SINFRA****Processo:** 647211/2015**Objeto:** O presente Aditivo prorroga de ofício, a vigência do Convênio acima por 180 (Cento e oitenta) dias conforme decreto nº 751, de 09 de dezembro de 2020, passando o término da vigência para 20/04/2022.**Assinatura:** 07/01/2021.**Partes:** Secretaria de Estado de Infraestrutura e Logística/SINFRA - CNPJ nº 03.507.415/0022-79 e a Prefeitura Municipal Rondonópolis E CNPJ: 03.347.101/0001-21.**EXTRATO DO 04º TERMO EX-OFÍCIO DE PRORROGAÇÃO DE VIGÊNCIA AO CONVÊNIO Nº 0874-2018/SECID/SINFRA****Processo:** 627598/2017**Objeto:** O presente Aditivo prorroga de ofício, a vigência do Convênio acima por 180 (Cento e oitenta) dias conforme decreto nº 751, de 09 de dezembro de 2020, passando o término da vigência para 16/04/2022.**Assinatura:** 07/01/2021.**Partes:** Secretaria de Estado de Infraestrutura e Logística/SINFRA - CNPJ nº 03.507.415/0022-79 e a Prefeitura Municipal de Salto do Céu E CNPJ: 15.024.011/0001-89.**EXTRATO DO 04º TERMO EX-OFÍCIO DE PRORROGAÇÃO DE VIGÊNCIA AO CONVÊNIO Nº 0318-2017/SECID/SINFRA****Processo:** 116033/2017**Objeto:** O presente Aditivo prorroga de ofício, a vigência do Convênio acima por 180 (Cento e oitenta) dias conforme decreto nº 751, de 09 de dezembro de 2020, passando o término da vigência para 06/02/2022.**Assinatura:** 07/01/2021.**Partes:** Secretaria de Estado de Infraestrutura e Logística/SINFRA - CNPJ nº 03.507.415/0022-79 e a Prefeitura Municipal de Santa Carmem e CNPJ: 37.465.283/0001-57.

SESP

SECRETARIA DE ESTADO DE SEGURANÇA PÚBLICA**EXTRATO DO 1º TERMO EX-OFFICIO DE PRORROGAÇÃO DE VIGÊNCIA AO CONVÊNIO Nº 0651/2020**

DO OBJETO: O Presente Aditivo prorroga de ofício, a vigência do Convênio acima por 40 (quarenta) dias, passando o término da vigência para 21/12/2025.

DATA DA ASSINATURA: 07/01/2021 **PROCESSO:** 288820/2020

INSTRUÇÃO NORMATIVA CONJUNTA Nº 002/2021/FUNAC/SESP/MT, de 08 de janeiro de 2021.

Estabelece o padrão de gestão administrativa no âmbito da Secretaria de Estado de Segurança Pública de Mato Grosso, suas Unidades Desconcentradas e a Fundação Nova Chance - FUNAC, definindo procedimentos, competências e prazos a serem observados nos processos de aquisição/contratação de bens e serviços e alterações contratuais.

O Secretário de Estado de Segurança Pública, no uso das atribuições que lhe confere o art. 71, inciso II da Constituição Estadual e, considerando as disposições contidas no Decreto Estadual nº 840, de 10 de fevereiro de 2017 e suas alterações;

Considerando o disposto na Lei nº 8.666/93, sobre as normas gerais de licitações e contratos administrativos;

Considerando o disposto na Resolução Normativa nº 02/2015, que altera a Resolução Normativa nº 17/2010, atualiza a Cartilha de Classificação de Irregularidades para apreciação e julgamento das contas anuais de governo e de gestão a partir da competência 2014 e dá outras providências, expedida pelo Tribunal de Contas de Mato Grosso;

Considerando o disposto na Instrução Normativa nº 01/2015/GAB/SESP, publicada no Diário Oficial de 06.07.2015, que versa sobre o adequado procedimento no trâmite de processos no sistema de protocolo;

Considerando que a realização das metas pactuadas nos instrumentos de planejamento do Governo impõe a harmonia dos procedimentos normativos e gerenciais;

Considerando o elevado grau de participação das Unidades Desconcentradas nos fatores críticos de sucesso dos processos de aquisição/contratação, que contribuem para a realização das metas de Governo;

Considerando necessidade de otimizar os fluxos internos de procedimentos no âmbito da Secretaria, fator que compromete valores como eficiência, eficácia e gestão adequada de recursos públicos;

Considerando a estratégia de gestão por resultados no âmbito da Secretaria de Estado de Segurança Pública, fixando um novo paradigma de gestão administrativa, que viabilizará as ações específicas do sistema de segurança para cumprimento de sua missão de proteção da sociedade;

Considerando o princípio democrático e a participação efetiva das Unidades Desconcentradas na elaboração da presente regulamentação;

Resolve publicar a seguinte Instrução Normativa:
Art. 1º A presente Instrução Normativa define os procedimentos, competências e prazos a serem observados no processo de aquisição/contratação de bens e serviços e alterações contratuais, estabelecendo o padrão de gestão administrativa no âmbito da Secretaria de Estado de Segurança Pública do Estado de Mato Grosso - SESP, suas Unidades Desconcentradas e Fundação Nova Chance - FUNAC.

Art. 2º Para fins da presente Instrução Normativa são adotadas as seguintes definições:

I - Processos prioritários: serão considerados processos prioritários aqueles instruídos para substituir contrato cuja vigência encerre no presente exercício, processos cujo recurso financeiro estiver para ser devolvido, convênios, emenda, FNFP 2019/2020 e as ações estratégicas da SESP definidas pelo Secretário.

II - Unidade Demandante: são as Unidades Desconcentradas e Administrativas da Secretaria de Estado de Segurança Pública de Mato Grosso - SESP/MT e da Fundação Nova Chance - FUNAC, bem como a SUADM, SUTRAN, SUTI e SUGP ligadas a Secretaria Adjunta de Administração Sistêmica - SAAS.

III - Utilização consolidada: utilização por mais de uma unidade. **TÍTULO I DO PLANO ANUAL DE AQUISIÇÕES E CONTRATAÇÕES**

Art. 3º A SESP elaborará Plano Anual de Aquisições e Contratações - PAAC, para o exercício de 2021, o qual consolidará as demandas de aquisições/contratações comuns e específicas, oriundas das Unidades Administrativas e Desconcentradas da SESP e da FUNAC.

§ 1º O PAAC terá natureza orientativa, sendo insumo para formalização dos processos de aquisição/contratação, os quais deverão ocorrer dentro das possibilidades orçamentárias e cumprida a disponibilidade financeira estabelecida para as unidades citadas no caput.

Art. 4º O PAAC compreenderá as seguintes demandas:

- I - contratação de serviços continuados;
- II - contratação de serviços eventuais;
- III - contratação de soluções de tecnologia da informação;
- IV - contratação de obras e serviços de engenharia;
- V - aquisição de materiais de consumo;
- VI - aquisição de materiais permanentes.
- VII - locação de imóvel;

§ 1º A elaboração do PAAC será subsidiada pelos seguintes instrumentos:

- I - Plano de Trabalho Anual - PTA para o exercício de 2021;
- II - Emendas Parlamentares;
- III - Planos de Ação para utilização dos recursos do Fundo Nacional de Segurança Pública - FNFP;
- IV - Termos de Ajustamento de Conduta - TAC firmados pelo Estado de Mato Grosso e instrumentos congêneres;
- V - Convênios e Termos de Cooperação;

§ 2º Compete à Superintendência de Aquisições e Contratos - SUAC realizar a consolidação do PAAC, tendo por base as informações constantes do § 1º, contando com o suporte das seguintes Unidades Administrativas da SESP:

- I - Núcleo de Gestão estratégica para Resultados - NGER;
 - II - Escritório Diretivos de Projetos Especiais - EDPE;
 - III - Superintendência de Orçamentos, Convênios e Finanças - SUOCF;
 - IV - Gabinete do Secretário Adjunto de Segurança Pública - GAB/SAAS;
- § 3º O PAAC será insumo para a formalização de aquisições de forma consolidada, conforme disposto na Seção II, do Título II, desta Instrução Normativa.

§ 4º O PAAC observará os critérios de priorização indicados no art. 2º, inciso I desta IN.

Art. 5º O PAAC terá vigência a partir de janeiro de 2021, sendo elaborado e consolidado no ano anterior.

§ 1º O PAAC poderá ser alterado após sua consolidação, na ocorrência dos seguintes casos:

- I - alteração do PTA 2021, em razão de emendas ou vetos ao Projeto de Lei Orçamentária Anual - PLOA 2021;
- II - cancelamento de aquisições planejadas, visando atender despesas obrigatórias e/ou continuadas não previstas ou com dotação orçamentária insuficiente para cobertura integral em 2021;
- III - ingresso de novos recursos;
- IV - contingenciamentos e bloqueios orçamentários;

§ 2º Os casos não previstos no parágrafo anterior serão levados à apreciação e manifestação da SUAC, cabendo à Secretaria Adjunta de Administração Sistêmica - SAAS deliberar sobre a conveniência e oportunidade da alteração.

TÍTULO II**INSTAURAÇÃO DO PROCESSO DE AQUISIÇÃO/CONTRATAÇÃO****Seção I****Elementos e requisitos essenciais e indispensáveis para formulação e formalização dos processos de aquisição/contratação:**

Art. 6º Todo e qualquer processo de aquisição/contratação das Unidades Demandantes deverá apresentar:

- I - Termo de Referência, elaborado pela Unidade Demandante, conforme modelo disponibilizado no site da SESP, devidamente rubricado em todas as vias, devendo observar:
 - a) a conveniência e oportunidade da aquisição/contratação alinhada aos aspectos da vantajosidade econômica e locais apropriados para o estoque;
 - b) o dimensionamento da quantidade, observando rigoroso planejamento, cuja estimativa tenha sido obtida mediante adequadas técnicas quantitativas de estimativa;
 - c) a especificação completa do bem a ser adquirido, sem indicação de marca e modelo específicos que limitem a competição, ressalvados os casos previstos na legislação.
 - d) as metas previstas no Plano Plurianual - PPA, na Lei Orçamentária Anual - LOA e no PTA;
 - e) o atendimento ao princípio da padronização, quando for o caso;
 - f) a indicação da existência de Ata de Registro de Preços, a que se pretende aderir por meio de "carona" ou mediante participação da SESP no Sistema de Registro de Preços da Secretaria de Estado de Planejamento - SEPLAG ou de outro Órgão Federal, demonstrando tecnicamente que esta é a solução mais adequada em vista da necessidade administrativa a ser atendida.
 - g) a indicação da modalidade do procedimento licitatório, sendo possível sua alteração, após avaliação e recomendação da SUAC;
 - h) a indicação de que foi verificada a inexistência de Registro de Preços disponível na SEPLAG, quando tratar-se de aquisição/contratação mediante: Pregão, Convite, Tomada de Preços, Concorrência, Adesão

Carona a Ata de Registro de Preços, Inexigibilidade e Dispensa de Licitação prevista no art. 24, da Lei nº 8.666/93.

II - Formação de preço de referência, de acordo com cada modalidade do procedimento licitatório especificado a seguir:

a) Adesão "Carona" à Atas de Registro de Preços: a Unidade Demandante deverá providenciar a comprovação da vantajosidade nos moldes constantes no art. 7º do Decreto 840/2017 e suas alterações, devendo constar os parâmetros utilizados na elaboração da cesta de preços e justificada a ausência de qualquer das fontes descritas no §1º do referido artigo, devendo ainda ser elaborada uma tabela comparativa dos preços utilizados;

b) Utilização de Atas de Registro de Preços: só será necessária a comprovação da vantajosidade quando a vigência da Ata for superior a 180 (cento e oitenta) dias. Neste caso a Unidade Demandante deverá providenciar a comprovação da vantajosidade nos moldes constantes no art. 7º do Decreto 840/2017 e suas alterações, devendo constar os parâmetros utilizados na elaboração da cesta de preços e justificada a ausência de qualquer das fontes descritas no §1º do referido artigo, devendo ainda ser elaborada uma tabela comparativa dos preços utilizados.

c) Inexigibilidade: a Unidade Demandante deverá informar no mínimo 03 (três) preços condizentes com a demanda, por meio de notas fiscais ou contratos da empresa a ser contratada, formalizados com outros órgãos da Administração Pública ou iniciativa privada. Deverá ser elaborada uma tabela comparativa dos preços utilizados. Quando o quantitativo apresentado nas NF ou Contratos forem consideravelmente inferiores ao que se pretende contratar, somente será aceito mediante a elaboração de justificativa fundamentada pela Unidade Demandante.

d) Dispensa Emergencial art. 24, inciso IV da Lei 8.666/93: a Unidade Demandante deverá providenciar a comprovação da vantajosidade do preço apresentado pela empresa a ser contratada, nos moldes constantes no art. 7º do Decreto 840/2017 e suas alterações, devendo constar os parâmetros utilizados na elaboração da cesta de preços e justificada a ausência de qualquer das fontes descritas no §1º do referido artigo, devendo ainda ser elaborada uma tabela comparativa dos preços utilizados.

e) Dispensa art. 24, inciso X da Lei 8.666/93 (locação de imóvel): a Unidade Demandante deverá providenciar junto a Secretaria de Estado de Infraestrutura - SINFRASACID o Laudo de Avaliação do Imóvel para comprovação do valor do aluguel a ser pago.

f) Pregão: a Unidade Demandante deverá elaborar o Mapa Comparativo de Preços nos moldes constantes no art. 7º do Decreto 840/2017 e suas alterações, devendo constar os parâmetros utilizados na elaboração da cesta de preços e justificada a ausência de qualquer das fontes descritas no §1º do referido artigo. Após a emissão do mapa comparativo via SIAG, este deverá ser assinado e datado pelo servidor responsável por sua elaboração.

g) Compra Direta (Dispensa, art. 24, incisos I e II da Lei nº 8.666/93): a Unidade Demandante deverá providenciar o Mapa Comparativo de Preços, nos moldes constantes no art. 7º do Decreto 840/2017 e suas alterações, devendo constar os parâmetros utilizados na elaboração da cesta de preços e justificada a ausência de qualquer das fontes descritas no §1º do referido artigo, observando a necessidade de, no mínimo, 02 (dois) orçamentos na composição do preço de referência, devendo ainda ser elaborada uma tabela comparativa dos preços utilizados.

III - Comprovação do Registro do Processo no SIAG, cabendo às Unidades Demandantes:

a) cadastrar o processo no sistema, observando se o objeto consta no banco de especificações de itens e, em não existindo, deverão criar novo item, atento para as vedações na indicação de marcas, características e especificações exclusivas, salvo nos casos em que for tecnicamente justificável nos autos do processo.

b) criar as planilhas de aquisição com os itens constantes no Termo de Referência, bem como anexar todos os documentos constantes no checklist, disponibilizado no site da SESP, dentro do Sistema.

IV - Indicação da dotação orçamentária;

a) a unidade deverá indicar a Dotação Orçamentária para realização do processo de aquisição/contratação. Em se tratando de mais de uma Dotação Orçamentária, deverá ser elaborada uma planilha demonstrativa dos valores a serem empenhados por unidade, projeto atividade e fornecedor, se for o caso;

f) a indicação do valor estimado a ser empenhado em cada exercício, quando estimar-se que aquisição/contratação ultrapassará o exercício financeiro vigente na instauração do processo;

§ 1º No caso de necessidade de alteração do Termo de Referência já assinado, o servidor responsável pela elaboração deverá registrar o cancelamento em todas as folhas do TR anterior, por meio de carimbo, e inserir o novo Termo no processo, devidamente assinado, bem como fazer a substituição no Sistema SIAG.

§ 2º Deverá ser incluído no SIAG o arquivo digitalizado dos contratos, atas, orçamentos, etc., utilizados para compor a cesta de preços ou comprovar a vantajosidade da aquisição/contratação.

§ 3º Deverá, ainda, ser realizada pela Unidade Demandante a análise crítica

do mapa comparativo de preços, visando certificar que o objeto orçado possui especificação compatível com o objeto a ser licitado. A análise deverá ser realizada por servidor ou setor diverso daquele que elaborou o mapa comparativo.

§ 4º Serão utilizados como metodologia para obtenção do preço de referência para a contratação, a média ou o menor dos valores obtidos na pesquisa de preços, desde que o cálculo incida sobre o conjunto de preços, oriundos das fontes elencadas no art. 7º do Decreto nº 840/2017 e suas alterações, desconsiderados os valores inexequíveis e os excessivamente elevados.

Parágrafo Único. Quando se tratar de aquisições/contratações com recursos originários de convênio, o preço médio deverá ser igual ou inferior ao valor do plano aprovado no convênio.

Art. 7º A não observância dos requisitos indispensáveis/essenciais descritos no artigo anterior ensejarão a restituição do processo para a Unidade Demandante para a devida instrução.

Art. 8º Nas aquisições relativas a obras e serviços de engenharia, a instrução processual será realizada pela Coordenadoria de Obras e Manutenção - COOMAN e setores subordinados.

§ 1º Caberá à Unidade Demandante o planejamento e monitoramento das suas respectivas ações, juntamente com a COOMAN, devendo sempre que necessário prestar as informações solicitadas, em especial quanto à previsão orçamentária para atendimento da demanda.

Art. 9º As certidões ou documentos equivalentes, emitidos pelos órgãos competentes com prazo de validade expresso, que instruírem os processos de aquisição/contratação deverão estar válidos no momento do recebimento no protocolo da SESP, bem como na fase de assinatura do contrato/ordem de fornecimento e pagamento.

§ 1º Os documentos referidos no caput, que se encontrarem vencidos no momento da assinatura do contrato ou do pagamento, não poderão ser devolvidos para as Unidades Demandantes, cabendo à Coordenadoria de Contratos ou à Gerência de Execução Financeira adotar as providências necessárias quanto à emissão de novas certidões, ressalvados aqueles em que a sua emissão não está disponível em sites eletrônicos.

§2º Nos casos de processos instruídos pelas Unidades da SAAS, os documentos referidos no caput deverão ser apresentados para o checklist.

§3º. Para as certidões que não trazem em seu corpo o prazo de validade, serão consideradas válidas aquelas emitidas em até 90 (noventa) dias.

§ 4º Os documentos que instruírem os processos de aquisição deverão vir acompanhados do e-mail de recebimento, se for o caso, e de certidão identificando o servidor responsável pela juntada dos documentos nos autos.

Seção II

Dos procedimentos necessários à formalização das aquisições/contratações Consolidadas

Art. 10 Tendo por base o PAAC, a SUAC apresentará o rol de demandas que poderão ser adquiridas de forma consolidada, cuja formalização será autorizada pela SAAS.

Art. 11 Após deliberação da SAAS, será formada Comissão Conjunta, contendo membros das Unidades Demandantes interessadas na aquisição/contratação, que ficará responsável pela elaboração do Termo de Referência e demais elementos necessários à formalização do processo.

§1º A Comissão Conjunta será composta por servidores das Unidades Demandantes e contará com o apoio da SUAC, SUOCF e NGER.

§2º As informações necessárias para a elaboração do Termo de Referência serão solicitadas às Unidades interessadas na consolidação, que deverão responder no prazo de até 10 (dez) dias úteis, sob pena de não serem contempladas na consolidação.

§3º Quando se tratar de utilização à Ata de Registro de Preços da qual a SESP é participante, a Unidade Demandante deverá respeitar o limite do quantitativo informado na pesquisa.

Art. 12 Após elaborado o Termo de Referência, a Comissão Conjunta solicitará via e-mail a presença dos responsáveis pelas dotações orçamentárias e responsáveis técnicos, quando for o caso, que deverão comparecer no prazo máximo de até 05 (cinco) dias úteis a contar do recebimento da solicitação, para assinatura do Termo de Referência, sob pena de exclusão do processo de aquisição/contratação.

Seção III

Dos procedimentos necessários à formalização do Registro de Preços pela SESP

Art. 13 A Secretaria de Estado de Segurança Pública - SESP poderá realizar licitação para Registro de Preços quando devidamente comprovada a exclusividade do objeto, afeto à sua atividade específica e não enquadrado como bem ou serviço comum a todos os órgãos do executivo estadual.

§1º A SUAC é o setor responsável pelos procedimentos do registro de preços, sendo sua atribuição a análise do seu cabimento quando a Unidade Demandante solicitar esse tipo de contratação.

§ 2º A Intenção de Registro de Preços - IRP é procedimento obrigatório e deverá seguir o disposto no Decreto nº 840/2017, bem como as demais regras ali constantes. A unidade que tiver interesse em participar de uma Intenção de Registro de Preços do SENASP ou outro Órgão Federal, deverá

encaminhar a demanda para a Gerência de Gestão de Atas de Registro de Preços - GEGARP, com antecedência mínima de 02 (dois) dias úteis antes da data prevista para o encerramento da IRP, sob pena de não inclusão da demanda no sistema COMPRASNET.

TÍTULO III**DA ANÁLISE DOS PEDIDOS DE AQUISIÇÃO/CONTRATAÇÃO PELA SECRETARIA DE ESTADO DE SEGURANÇA PÚBLICA**

Art. 14 Antes da formalização do processo de aquisição/contratação de bens e serviços, a Unidade Demandante deverá enviar o Termo de Referência e a informação quanto a Dotação Orçamentária, por e-mail (trnnger@sesp.mt.gov.br), ao Núcleo de Gestão Estratégico para Resultados - NGER, para análise e manifestação no prazo de 03 (três) dias úteis, quanto à adequação da disponibilidade orçamentária e financeira no PTA para a despesa.

Parágrafo único. As demandas que não dispuserem de dotação orçamentária prévia para cobertura em sua plenitude, terão os prazos do caput suspensos e deverão ser avaliadas pelos Ordenadores de Despesas, juntamente com o NGER e a Unidade Demandante, para análise quanto à suplementação e/ou remanejamento e posterior decisão quanto ao seu prosseguimento, expedindo-se declaração específica dos Ordenadores de Despesas.

Art. 15 Após a validação do NGER, quanto à adequação da dotação orçamentária que cobrirá a despesa, o Termo de Referência deverá ser enviado (por e-mail com cópia para Unidade Demandante) à Equipe de Análise de TR, sob a responsabilidade da SUAC, que terá a atribuição de analisá-lo no prazo de até 10 (dez) dias úteis, a contar do recebimento do e-mail e, após, orientar a Unidade Demandante quanto as correções, caso sejam necessárias.

§1º O prazo de 10 (dez) dias para análise do TR pela Equipe de Conferência poderá ser prorrogado por igual período, a depender da complexidade do objeto da aquisição.

§2º Após a validação do TR, a Unidade Demandante deverá protocolizar o processo de aquisição/contratação e endereçá-lo à SUAC.

§3º Nas aquisições relativas a obras e serviços de engenharia a análise do Termo de Referência caberá COOMAN, devendo ser observado o prazo estabelecido no caput.

§4º Quando se tratar de aquisições/contratações com recursos originários de convênio, o NGER encaminhará o TR eletrônico para validação da Coordenadoria de Convênio - CCONV, e somente após a aprovação da CCONV é que o TR será enviado à SUAC para a devida análise.

Art. 16 A Unidade Demandante, responsável pelo procedimento de aquisição/contratação, deverá observar quando da instrução do processo os termos desta Instrução Normativa, bem como das demais normas pertinentes.

TÍTULO IV**DOS PRAZOS PARA AQUISIÇÃO/CONTRATAÇÃO**

Art. 17 Os processos de aquisição/contratação iniciados pelas Unidades Demandantes, deverão, obrigatoriamente, obedecer aos prazos estabelecidos nesta Instrução Normativa, bem como ao Decreto de Encerramento do Exercício vigente, sob pena de indeferimento liminar.

§ 1º A instrução e formalização dos processos de aquisição/contratação deverá ocorrer até 30 de junho de 2021.

Art. 18 A ausência da formalização do processo de aquisição/contratação no prazo previsto no § 1º, do Art. 17, obriga as respectivas Unidades Demandantes a justificarem o ocorrido até 15 de julho de 2021, sob pena da indisponibilidade da dotação orçamentária prevista no PTA/LOA para essa finalidade.

§ 1º As demandas em desconformidade com os prazos definidos no §1º, do Art. 17, somente serão processadas mediante a justificativa prevista no caput e autorização expressa dos Ordenadores de Despesas em conjunto com a SUAC, salvo nos casos de renovação dos contratos de serviços continuados, aquisições e/ou contratações com recursos externos.

§ 2º Verificada a ausência da correspondente justificativa ou diante do indeferimento da autorização prevista no parágrafo anterior, ficam autorizados o NGER e a Superintendência de Orçamentos, Convênios e Finanças - SUOCF a promoverem as alterações orçamentárias necessárias para atendimento de outras demandas prioritárias, a serem indicadas pelos Ordenadores de Despesas.

Art. 19 Depois de formalizado o processo de contratação/aquisição, mediante protocolo, cada uma das respectivas Unidades Administrativas da SESP, abaixo listadas, deverá observar os seguintes prazos para tramitação dos autos, a contar do seu recebimento:

I - Superintendência de Aquisições e Contratos - SUAC: até 60 (sessenta) dias;

II - Superintendência de Orçamentos, Convênios e Finanças - SUOCF: até 08 (oito) dias;

III - Unidade Jurídica: até 15 (quinze) dias;

IV - Gabinete do Secretário Adjunto de Segurança Pública: até 05 (cinco) dias.

Parágrafo único. A Unidade Demandante deverá realizar o acompanhamento e monitoramento dos seus processos junto à Unidades Administrativas

da SESP em que os autos se encontrar.

Art. 20 Os prazos previstos na presente instrução ficarão suspensos em caso de:

I - encaminhamento dos autos para outros órgãos, tais como: CONDES, SEPLAG, SINFRA/SACID, Empresa Mato-grossense de Tecnologia da Informação - MTI, Secretaria de Estado de Fazenda - SEFAZ, dentre outros, II - cumprimento dos prazos legais e/ou recursais de acordo com a respectiva modalidade de licitação.

Parágrafo único. A SUAC diligenciará para que o processo permaneça nos Órgãos supramencionados pelo prazo máximo de 10 (dez) dias.

Art. 21 Os processos de adesão deverão ser encaminhados à SUAC para os devidos trâmites com antecedência mínima de 90 (noventa) dias antes do vencimento da Ata de Registro de Preço, sob pena de indeferimento do pedido e devolução à Unidade Demandante para instrução na modalidade pregão eletrônico.

§ 1º Na adesão à Ata de Registro de Preços como "carona" deverá ser observado o prazo de 90 (noventa) dias para a concretização do processo, contado após a autorização pelo gerenciador, prorrogável a pedido do aderente, observado o prazo de vigência da Ata, nos casos de órgãos federais.

§ 2º Caso o órgão gerenciador seja de outra Unidade da Federação, deverá ser solicitado que conste na autorização para adesão, o prazo de sua validade ou indicação do prazo constante na legislação local.

TÍTULO V**DAS ALTERAÇÕES CONTRATUAIS**

Art. 22 A Gerência de Aditivos - GEAD encaminhará à Unidade Demandante, com antecedência mínima de 06 (seis) meses do término da vigência do contrato, comunicação para que se manifeste quanto ao interesse na prorrogação do contrato.

Parágrafo único. Quando a Unidade Demandante optar pela prorrogação do contrato, esta deverá restituir a GEAD o processo devidamente instruído com toda a documentação necessária para a tramitação da prorrogação, impreterivelmente, no prazo de 90 (noventa) dias antes do vencimento do contrato, sob pena de não conclusão da prorrogação dentro da vigência contratual.

Art. 23 Nas prorrogações de locação de imóvel, a Unidade Demandante deverá providenciar junto com o Laudo de Avaliação do Imóvel emitido pela SINFRA/SACID, uma justificativa elencando as razões para permanência no imóvel locado, bem como os gastos de uma possível mudança, para fins de comprovação da vantajosidade.

Art. 24 Nos processos que implicarem em aumento de despesa, após a elaboração da Informação Técnica da Coordenadoria de Contabilidade da SESP, a Gerência de Aditivos - GEAD solicitará junto ao NGER a disponibilidade orçamentária para cobertura de acréscimos contratuais e reajustes, indicando o valor a ser alterado.

Art. 25 Nos casos de reajuste e repactuação a Unidade Gestora do contrato deverá encaminhar à GEAD todas as informações detalhadas quanto a execução do contrato, para dar o devido suporte a Coordenadoria de Contabilidade na elaboração da Informação Técnica.

TÍTULO VI**DISPOSIÇÕES FINAIS**

Art. 26 O descumprimento do disposto nesta Instrução Normativa e das demais normas pertinentes, sem justificativa plausível, sujeita os responsáveis à abertura de procedimento administrativo cabível à espécie, nos termos do disposto no Título V da Lei Complementar nº 04/90 e na Lei Complementar nº 207/2004, sem prejuízo da responsabilização civil e/ou penal.

Art. 27 Aplicam-se as disposições desta Instrução Normativa aos processos de alterações dos contratos administrativos, inclusive os checklist, no que couber.

Art. 28 Revogam-se as disposições contrárias, em especial a Instrução Normativa Conjunta nº 001/2020/SESP/FUNAC/MT, publicada no Diário Oficial do Estado de 02 de janeiro de 2020.

Art. 29 Esta Instrução Normativa entra em vigor a partir da data da sua publicação.

Cuiabá-MT, 08 de janeiro de 2021.

PUBLIQUE-SE. REGISTRE-SE. CUMPRE-SE.

(Original Assinado)

Dinalva Oriede da Silva Souza
Presidente da Fundação Nova Chance
FUNAC-MT

(Original Assinado)

Alexandre Bustamante dos Santos
Secretário de Estado de Segurança Pública
SESP-MT

PORTARIA Nº 03/2021/GAB/SESP, DE 07 DE JANEIRO DE 2021.

Nomear servidor do Quadro de Pessoal, com vinculação à Área Técnica do objeto pactuado, que terá como atribuição a Gestão de Convênio.

O Secretário de Estado de Segurança Pública, no uso de suas atribuições legais e,

Considerando o que dispõe a INSTRUÇÃO NORMATIVA CONJUNTA SEPLAN/SEFAZ /AGE Nº 003/2009, de 14 de maio de 2009;
Considerando ainda, diretrizes estabelecidas no DECRETO Nº 5.126/2005, de 10 de fevereiro de 2005, em especial o artigo 8º, parágrafo único;
Considerando a INSTRUÇÃO NORMATIVA Nº 03/GAB/SESP/2011, de 16 de setembro de 2011;
Considerando o processo nº 455720/2020 que solicita a indicação do gestor do Convênio nº 904226/2020;

RESOLVE:

Art. 1º Designar o servidor abaixo relacionado, tendo por atribuição a Gestão de Convênio, responsabilizando-se pelo acompanhamento da execução e prestação de contas:

Convênio	Objeto	Gestora Responsável
904226/2020	Aquisição de Veículo Administrativo e Veículo para transporte de pessoal, visando equipar a Polícia Militar de Mato Grosso - PMMT para realizar patrulha rural (campo seguro) no Estado de Mato Grosso..	Gleber Candido Moreno

Art. 2º. Estabelecer que, para a consecução do objetivo proposto neste ato, o servidor ora designado, deverá:

- I - Acompanhar a execução e fiscalizar o fiel cumprimento das obrigações pactuadas no referido Convênio sob sua gestão;
 II - Observar e fazer cumprir o prazo de sua vigência;

III - Observar a regularidade das despesas empenhadas e pagas conforme o Plano de Trabalho (PAD), aprovado no Convênio;
 IV - Comunicar à Coordenadoria de Convênios da SESP/MT, com antecedência mínima de 90 (noventa) dias, da data de expiração da vigência do convênio, caso tenha a necessidade de prorrogação do prazo de vigência do convênio;
 V - Compete ao Gestor encaminhar as notas fiscais ao setor competente;
 VI - A apresentação da fatura/nota fiscal sem o devido atesto e/ou em desacordo com a Lei 4.320/64, e/ou divergente do Plano de Trabalho do convênio na Plataforma + Brasil - SICONV, ensejará no não pagamento da mesma;
 Art. 3º. Estabelecer ainda que o Gestor ora designado, apresente a Coordenadoria de Convênios, relatório semestrais e anuais exigidos pelo Ministério da Justiça da execução física e financeira do convênio no prazo de 30(trinta) dias antes da data da inserção na Plataforma + Brasil - SICONV;
 Art. 4º. O Gestor deverá encaminhar a prestação de contas logo após o término da vigência a Coordenadoria de Convênios, devendo conter:
 I - Relatório de cumprimento do objeto das metas e seus respectivos impactos, bem como relatório quantitativo e qualitativo, contemplando os resultados obtidos com as aquisições dos bens;
 II - Relação de localização de bens permanentes;
 III - Relatório fotográfico dos bens adquiridos, com alta qualidade e nitidez, devendo evidenciar a utilização da logomarca do Governo Federal, o número do Convênio, e o número do Patrimônio identificando o bem em funcionamento.
 Art. 5º Determinar que a Superintendência de Orçamento, Convênios e Finanças, ante a constatação de descumprimento desta Portaria, comunique imediatamente à autoridade competente para adoção das medidas cabíveis.
 Art. 6º. Esta Portaria entra em vigor na data de sua publicação.

PUBLIQUE-SE. REGISTRE -SE. CUMPRE-SE.

Cuiabá (MT), 07 de janeiro de 2021.

Alexandre Bustamante dos Santos
 Secretário de Estado de Segurança Pública

PORTARIA N.º 002/2020/GAB-SESP-MT**Nomeia os servidores abaixo relacionados para exercer função de Fiscal do Contrato (Fiscal Titular e/ou Substituto).**

O Secretário Adjunto de Segurança Pública, no uso das atribuições legais, que lhe confere o inciso II, do artigo 71, da Constituição do Estado de Mato Grosso e, considerando o disposto no artigo 67, da Lei nº 8.666/93; no § 3º, do artigo 99, do Decreto Estadual nº 840, de 10/02/2017 e na Instrução Normativa nº 002/2020/GAB/SESP/MT, de 02/01/2020, que dispõe sobre a fiscalização da execução dos contratos celebrados pela Secretaria de Estado de Segurança Pública.

RESOLVE:

Art. 1º - Designar os servidores abaixo elencados, para responder pelo acompanhamento, fiscalização e avaliação da execução em relação aos serviços prestados a esta Secretaria de Estado de Segurança Pública e Unidades Desconcentradas, de acordo com as informações abaixo:

Nº Contrato	Fornecedor	Unidade	Fiscal Titular	Fiscal Substituto	Efeito
246/2020/SESP (Proc.224157/2020)	MIL KOISAS ARTIGOS MILITARES EIRELI.	PM	LEANDRO ALMEIDA SOUZA (230183)	DANIEL COSTA FREIRE (208688)	22/12/2020
Objeto: Aquisição de materiais de consumo (uniformes profissionais de uso exclusivo) destinados aos policiais militares da Polícia Militar do Estado de Mato Grosso, em conformidade com o Termo de Referência nº 016/2020/PMMT. Pregão Eletrônico nº 067/2020/SESP. Valor: R\$ 79.000,00					
247/2020/SESP (Proc.224157/2020)	MINAS BOTAS IND. E COM. EIRELI.	PM	LEANDRO ALMEIDA SOUZA (230183)	DANIEL COSTA FREIRE (208688)	22/12/2020
Objeto: Aquisição de materiais de consumo (uniformes profissionais de uso exclusivo) destinados aos policiais militares da Polícia Militar do Estado de Mato Grosso, em conformidade com o Termo de Referência nº 016/2020/PMMT. Pregão Eletrônico nº 067/2020/SESP. Valor: R\$ 88.147,15					
248/2020/SESP (Proc.224157/2020)	ARTE CAMISETAS LTDA - EPP.	PM	LEANDRO ALMEIDA SOUZA (230183)	DANIEL COSTA FREIRE (208688)	22/12/2020
Objeto: Aquisição de materiais de consumo (uniformes profissionais de uso exclusivo) destinados aos policiais militares da Polícia Militar do Estado de Mato Grosso, em conformidade com o Termo de Referência nº 016/2020/PMMT. Pregão Eletrônico nº 067/2020/SESP. Valor: R\$ 637.882,20					
249/2020/SESP (Proc.224157/2020)	LEIDE INDÚSTRIA E COMÉRCIO DE CONFECÇÕES EIRELI	PM	LEANDRO ALMEIDA SOUZA (230183)	DANIEL COSTA FREIRE (208688)	22/12/2020
Objeto: Aquisição de materiais de consumo (uniformes profissionais de uso exclusivo) destinados aos policiais militares da Polícia Militar do Estado de Mato Grosso, em conformidade com o Termo de Referência nº 016/2020/PMMT. Pregão Eletrônico nº 067/2020/SESP. Valor: R\$ 1.839.964,68					
242/2020/SESP (Proc. 304326/2020)	FRIOLAR COMÉRCIO E SERVIÇOS DE ELETROELETRONICOS LTDA	PJC	GILMAR ANDREOTTI DA SILVA (111802)	LEONARDO DE OLIVEIRA VIEIRA (130446)	30/12/2020
Objeto: Aquisição de materiais permanentes (mobiliários e eletrodomésticos e equipamento de TI) para Delegacia de Repressão a Entorpecentes da Polícia Judiciária Civil do Estado de Mato Grosso. Pregão Eletrônico nº 088/2020/SESP. Valor: R\$ 8.719,98					

243/2020/SESP (Proc. 304326/2020)	SP COMÉRCIO DE MAQUINAS, EQUIPAMENTOS E SERVIÇOS LTDA	PJC	GILMAR ANDREOTTI DA SILVA (111802)	LEONARDO DE OLIVEIRA VIEIRA (130446)	14/12/2020
		Objeto: Aquisição de materiais permanentes (mobiliários e eletrodomésticos e equipamento de TI) para Delegacia de Repressão a Entorpecentes da Polícia Judiciária Civil do Estado de Mato Grosso. Pregão Eletrônico nº 088/2020/SESP. Valor: R\$ 18.578,00			
244/2020/SESP (Proc. 304326/2020)	ERICA DE FÁTIMA GENTIL	PJC	GILMAR ANDREOTTI DA SILVA (111802)	LEONARDO DE OLIVEIRA VIEIRA (130446)	09/12/2020
		Objeto: Aquisição de materiais permanentes (mobiliários e eletrodomésticos e equipamento de TI) para Delegacia de Repressão a Entorpecentes da Polícia Judiciária Civil do Estado de Mato Grosso. Pregão Eletrônico nº 088/2020/SESP. Valor: R\$ 22.000,00			
245/2020/SESP (Proc. 304326/2020)	STILUS MAQUINAS E EQUIPAMENTOS PARA ESCRITÓRIO LTDA EPP	PJC	GILMAR ANDREOTTI DA SILVA (111802)	LEONARDO DE O. VIEIRA (130446)	15/12/2020
		Objeto: Aquisição de materiais permanentes (mobiliários e eletrodomésticos e equipamento de TI) para Delegacia de Repressão a Entorpecentes da Polícia Judiciária Civil do Estado de Mato Grosso. Pregão Eletrônico nº 088/2020/SESP. Valor: R\$ 7.078,00			
218/2020/SESP (Proc. 259533/2020)	L. BARRETO KATAYAMA EIRELI.	PM	WHANDERSON VALADARES DE MORAES (90989)	DANIEL COSTA FREIRE (208688)	22/12/2020
		POLITEC	TARIK RIBEIRO DE ASSIS (203857)	JOSÉ ROBERTO ARAÚJO DE OLIVEIRA (56045)	22/12/2020
		Socioeducativo	EDIVAN DA SILVA (226086)	CRISTIAN AUX. S. DA COSTA (68024)	22/12/2020
		CBM	CARLOS ALBERTO BAPTISTA DA SILVA (52265)	JOELSON JOSÉ DOS REIS (71688)	22/12/2020
		PJC	LEANDRO RODRIGUES DE SOUZA (136317)	PAULO MARCOS MONTANHER (234256)	22/12/2020
		SESP	ESTEVAN MANOEL GARCIA GOMES (140515)	SAULO MARCELO DE SOUZA (139981)	22/12/2020
		GEFRON:	REINALDO CÉSAR ZULLI (72471)	RONEY STEFFAN ROSA INDIO (231160)	22/12/2020
Objeto: Fornecimento de materiais de higiene, limpeza, asseio e conservação, para atender as unidades da Secretaria de Segurança Pública, em conformidade com o Termo de Referência nº 011/2020/COPAL/SESP. Adesão à Ata de Registro de Preços nº 011/2020/SEPLAG, do Pregão Eletrônico nº 003/2020/SEPLAG. Valor: R\$ 14.951,77					
219/2020/SESP (Proc. 259533/2020)	FLOR DE MAIO COMERCIO VAREJISTA DE PRODUTOS ALIMENTICIOS EIRELI.	POLITEC	TARIK RIBEIRO DE ASSIS (203857)	JOSÉ ROBERTO ARAÚJO DE OLIVEIRA (56045)	10/12/2020
		Socioeducativo	EDIVAN DA SILVA (226086)	CRISTIAN AUX. S. DA COSTA (68024)	10/12/2020
		CBM	CARLOS ALBERTO BAPTISTA DA SILVA (52265)	JOELSON JOSÉ DOS REIS (71688)	10/12/2020
		SESP	ESTEVAN MANOEL GARCIA GOMES (140515)	SAULO MARCELO DE SOUZA (139981)	10/12/2020
		GEFRON:	REINALDO CÉSAR ZULLI (72471)	RONEY STEFFAN ROSA INDIO (231160)	10/12/2020
Objeto: Fornecimento de materiais de higiene, limpeza, asseio e conservação, para atender as unidades da Secretaria de Segurança Pública, em conformidade com o Termo de Referência nº 011/2020/COPAL/SESP. Adesão à Ata de Registro de Preços nº 011/2020/SEPLAG, do Pregão Eletrônico nº 003/2020/SEPLAG. Valor: R\$ 14.974,35					
220/2020/SESP (Proc. 259533/2020)	MOSAICO DISTRIBUIDORA ATACADO E ELETRONICOS EIRELI	POLITEC	TARIK RIBEIRO DE ASSIS (203857)	JOSÉ ROBERTO ARAÚJO DE OLIVEIRA (56045)	17/12/2020
		Socioeducativo	EDIVAN DA SILVA (226086)	CRISTIAN AUX. S. DA COSTA (68024)	17/12/2020
		CBM	CARLOS ALBERTO BAPTISTA DA SILVA (52265)	JOELSON JOSÉ DOS REIS (71688)	17/12/2020
		SESP	ESTEVAN MANOEL GARCIA GOMES (140515)	SAULO MARCELO DE SOUZA (139981)	17/12/2020
		GEFRON:	REINALDO CÉSAR ZULLI (72471)	RONEY STEFFAN ROSA INDIO (231160)	17/12/2020
Objeto: Fornecimento de materiais de higiene, limpeza, asseio e conservação, para atender as unidades da Secretaria de Segurança Pública, em conformidade com o Termo de Referência nº 011/2020/COPAL/SESP. Adesão à Ata de Registro de Preços nº 011/2020/SEPLAG, do Pregão Eletrônico nº 003/2020/SEPLAG. Valor: R\$ 6.852,24					

221/2020/SESP (Proc. 259533/2020)	DISBRANÇO COMÉRCIO E DISTRIBUIÇÃO DE ALIMENTOS LTDA	PM	WHANDERSON VALADARES DE MORAES (90989)	DANIEL COSTA FREIRE (208688)	10/12/2020
		POLITEC	TARIK RIBEIRO DE ASSIS (203857)	JOSÉ ROBERTO ARAÚJO DE OLIVEIRA (56045)	10/12/2020
		Socioeducativo	EDIVAN DA SILVA (226086)	CRISTIAN AUX. S. DA COSTA (68024)	10/12/2020
		CBM	CARLOS ALBERTO BAPTISTA DA SILVA (52265)	JOELSON JOSÉ DOS REIS (71688)	10/12/2020
		PJC	LEANDRO RODRIGUES DE SOUZA (136317)	PAULO MARCOS MONTANHER (234256)	10/12/2020
		SESP	ESTEVAN MANOEL GARCIA GOMES (140515)	SAULO MARCELO DE SOUZA (139981)	10/12/2020
		GEFRON:	REINALDO CÉSAR ZULLI (72471)	RONEY STEFFAN ROSA ÍNDIO (231160)	10/12/2020
Objeto: Fornecimento de materiais de higiene, limpeza, asseio e conservação, para atender as unidades da Secretaria de Segurança Pública, em conformidade com o Termo de Referência nº 011/2020/COPAL/SESP. Adesão à Ata de Registro de Preços nº 011/2020/SEPLAG, do Pregão Eletrônico nº 003/2020/SEPLAG. Valor: R\$ 35.558,44					
266/2020/SESP (Proc.442502/2020)	MB COMÉRCIO DE MÁQUINAS FERRAMENTAS E SERVIÇOS EIRELI EPP	CBM	RIVALDO MIRANDA DE ANDRADE (237536)	FERNANDO JORGE DOS SANTOS JUNIOR (208337)	17/12/2020
		Objeto: Aquisição de materiais de consumo (fita tubular, freio oito, descensor blocante de punho e placa de ancoragem) voltados para atividades de salvamento, busca e resgate, para atender às Unidades dos Bombeiros Militares do Estado de Mato Grosso. Adesão à Ata de Registro de Preços nº 002/2020/SESP, do Pregão Eletrônico nº 028/2020/SESP. Valor: R\$ 27.338,35			
274/2020/SESP (Proc.304244/2020)	MANUPA COMÉRCIO DE EQUIPAMENTOS E FERRAMENTAS EIRELI	PJC	CLAUDIO ROBERTO DA COSTA (97367)	MAURICIO A. DA CRUZ (204002)	17/12/2020
		Objeto: Aquisição de bem permanente (Viatura Adaptada tipo furgão para transporte de preso) para atender em partes a demanda da PJC-MT. PREGÃO ELETRÔNICO nº 125/2020/SESP Valor: R\$ 207.000,00			
250/2020/SESP (Proc. 442332/2020)	AFTER LIMITS COMERCIO DE EQUIPAMENTOS DE RESGATE LTDA	CBM	RIVALDO MIRANDA DE ANDRADE (237536)	FERNANDO JORGE DOS SANTOS JUNIOR (208337)	17/12/2020
		Objeto: Aquisição de materiais de consumo e permanentes - cordeletes, polias, tripé de salvamento, alavanca holigan e conjunto de calços voltados para atividades de salvamento, busca e resgate para atender às Unidades dos Bombeiros Militares do Estado de Mato Grosso. Adesão à Ata de Registro de Preços nº 002/2020/SESP, do Pregão Eletrônico nº 028/2020/SESP. Valor: R\$ 22.186,00			
OF107/2020/SESP (Proc. 386161/2020)	VIP MAGAZINE E COMÉRCIO EIRELI	SESP	WAGNER BARBARO MARCOSKI (253406)	DIEGO FERNANDO DA SILVA (233134)	09/12/2020
		Objeto: Aquisição de bens permanentes (telefone sem fio, bebedouro de coluna e ventilador de parede) para atender a SESP. COMPRA DIRETA. Valor: R\$ 5.995,00			
OF108/2020/SESP (Proc. 386161/2020)	3E TERRAPLANAGEM E CONSTRUÇÕES EIRELI	SESP	WAGNER BARBARO MARCOSKI (253406)	DIEGO FERNANDO DA SILVA (233134)	22/12/2020
		Objeto: Aquisição de bens permanentes (telefone sem fio, bebedouro de coluna e ventilador de parede) para atender a SESP. COMPRA DIRETA. Valor: R\$ 5.910,00			
225/2020/SESP (Proc. 334111/2020)	UNIDAS VEÍCULOS ESPECIAIS S.A.	SISPEN	FAROUK KARLOS G. VILALBA (251754)	FLAVIA ALVES DA SILVA (273702)	28/12/2020
		PM	HUMBERTO LAZARI (911950010)	ALEXANDER ZELESKI (266860)	28/12/2020
		PJC	MARLISE DA SILVA FERREIRA MATOS (97462)	RAFAEL PAULO DA SILVA (98660)	28/12/2020
		POLITEC	REMY ALVES CARVALHO (218142)	DACIO JOSE OLIVEIRA MIRANDA (79900)	28/12/2020
		CBM	ELTON DA SILVA MESQUITA (108953)	JAIUTON PAULO DE SENE (264642)	28/12/2020
		GEFRON	GILSON FERREIRA DORADO (72558)	RONY STEFFAN ROSA ÍNDIO (231160)	28/12/2020
Objeto: locação de veículo policial tipo pick-up para atender as necessidades da Secretaria de Estado de Segurança Pública de Mato Grosso. Adesão à Ata de Registro de Preços nº 02/2020/PMPA, resultante do Pregão Eletrônico nº 005/2020/CPL/PMPA. Valor: R\$ 26.850.000,00 (30 meses)					
292/2020/SESP (Proc. 432598/2020)	DENTECK AR CONDICIONADO LTDA.	POLITEC	JOSÉ R. ARAÚJO DE OLIVEIRA (56045)	TARIK RIBEIRO DE ASSIS (203857)	22/12/2020
		Objeto: Fornecimento de materiais permanentes - aparelhos de ar condicionado - em atendimento à demanda da Perícia Oficial e Identificação Técnica - POLITEC. Adesão à Ata de Registro de Preços nº 001/2020/AGU, resultante do Pregão Eletrônico nº 011/2020/AGU. Valor: R\$ 135.320,00			
288/2020/SESP (Proc. 444817/2020)	STUDIO COMÉRCIO ATACADISTA DE PRODUTOS DE INFORMÁTICA LTDA.	PM	EDISON CARVALHO JUNIOR (62093)	EVERALDO LARANJEIRA SILVA FILHO (129197)	22/12/2020
		Objeto: Aquisição de controladora e HD para servidor de armazenamento de arquivos do QCG/PMMT. COMPRA DIRETA. Valor: R\$ 16.970,00			
OF114/2020/SESP (Proc. 231346/2020)	AGRO FERRAGENS LUIZÃO LTDA	SISPEN	CARLA PATRÍCIA DE OLIVEIRA (70797)	JOSÉ EDUARDO FERREIRA GOMES (143485)	22/12/2020
		Objeto: aquisição de atomizador/nebulizador costal e materiais de EPI para utilização nas unidades penitenciárias vinculadas a Secretaria Adjunta de Administração Penitenciária no enfrentamento ao COVID-19, conforme condições estabelecidas no Termo de Referência nº 026/2020/GECPS/SISPEN/SESP. DISPENSA DE LICITAÇÃO Nº 022/2020/SESP. Valor: R\$ 187.954,95			

011/2020/FUNAC (Proc. 90183/2020)	GUAPUÍ COMÉRCIO DE MÓVEIS EIRELI - ME	FUNAC	ROBSON DE MORAES SERRADILHA (233556)	ZAQUEU BARROS DE OLIVEIRA (217419)	22/12/2020
Objeto: Aquisição de material permanente (armário, mesa, cadeira, divisória, persiana, suporte de TV, arquivo de aço). Pregão Eletrônico nº 110/2020/SESP.					
Valor: R\$ 7.697,90					
012/2020/FUNAC (Proc. 90183/2020)	ÉRICA DE FÁTIMA GENTIL.	FUNAC	ROBSON DE MORAES SERRADILHA (233556)	ZAQUEU BARROS DE OLIVEIRA (217419)	22/12/2020
Objeto: Aquisição de material permanente (armário, mesa, cadeira, divisória, persiana, suporte de TV, arquivo de aço). Pregão Eletrônico nº 110/2020/SESP.					
Valor: R\$ 4.099,00					
232/2020/SESP (Proc. 273295/2020)	TAURUS ARMAS S/A.	PM	JOSÉ MARIO F. DE ALMEIDA (136432)	PAULO CÉSAR DA SILVA (633870072)	22/12/2020
Objeto: Aquisição de 07 (sete) fuzis calibre 556 NATO, fins de equipar o Batalhão ROTAM da PMMT. Inexigibilidade de Licitação nº 022/2020/SESP.					
Valor: R\$ 80.253,81					
260/2020/SESP (Proc. 442391/2020)	AFTER LIMITS COMERCIO DE EQUIPAMENTOS DE RESGATE LTDA	CBM	RIVALDO MIRANDA DE ANDRADE (237536)	FERNANDO JORGE DOS SANTOS JUNIOR (208337)	22/12/2020
Objeto: Aquisição de material permanente - desencarcerador hidráulico - voltado para atividades de salvamento, busca e resgate para atender as unidades do Corpo de Bombeiros Militar do Estado de Mato Grosso. Adesão à ARP nº 002/2020/SESP, Pregão Eletrônico nº 028/2020/SESP. Valor: R\$ 281.454,00					
276/2020/SESP (Proc.405614/2020)	VMI SISTEMAS DE SEGURANÇA LTDA	POLITEC	JOACY ARRUDA MARTINHO (117447)	EDUARDO A. FILHO (118126)	22/12/2020
Objeto: Aquisição de um scanner cadavérico modelo Flatscan DV para atender a necessidade da Diretoria Metropolitana de Medicina Legal - POLITEC. Inexigibilidade de Licitação nº 023/2020/SESP. Valor: R\$ 914.000,00					
268/2020/SESP (Proc. 304311/2020)	TATIANA CAPITANIO VEICULOS ME	PJC	GILMAR ANDREOTTI DA SILVA (111802)	LEONARDO DE OLIVEIRA VIEIRA (130446)	21/12/2020
Objeto: Aquisição de bem permanente - Viatura Pick-up Caminhonete e Pick-up descaracterizada - para atender em partes a demanda da PJC-MT. Pregão Eletrônico nº 075/2020/SESP. Valor: R\$ 474.000,00					
286/2020/SESP (Proc.455191/2020)	ZÊNITE INFORMAÇÃO E CONSULTORIA S. A	SESP	ROSÂNGELA MOHR TURIN (124394)	JAKELINE F. BARBOSA (248649)	21/12/2020
Objeto: Prestação de serviços de Consultoria Jurídica em atendimento à demanda da Unidade Jurídica da Secretaria de Segurança Pública. Inexigibilidade de Licitação nº 028/2020/SESP. Valor: R\$ 3.220,00					
256/2020/SESP (Proc. 273542/2020)	NOTA DEZ COMÉRCIO E SERVIÇO DE TECNOLOGIA DA INFORMAÇÃO EIRELI.	PM	LUCIANO ESTRAL DE SOUZA (989540014)	LEANDRO ALMEIDA SOUZA (230183)	22/12/2020
Objeto: Aquisição de material permanente de instrumentos musicais e itens específicos de instrumentos para o Corpo Musical da Polícia Militar do Estado de Mato Grosso. PREGÃO ELETRÔNICO nº 117/2020. Valor: R\$ 14.911,00					
257/2020/SESP (Proc. 273542/2020)	ASSIS VAZ INSTRUMENTOS MÚSICAIS EIRELI - EPP	PM	LUCIANO ESTRAL DE SOUZA (989540014)	LEANDRO ALMEIDA SOUZA (230183)	15/12/2020
Objeto: Aquisição de material permanente de instrumentos musicais e itens específicos de instrumentos para o Corpo Musical da Polícia Militar do Estado de Mato Grosso. PREGÃO ELETRÔNICO nº 117/2020. Valor: R\$ 17.400,00					
261/2020/SESP (Proc. 256142/2020)	VÍDEO MAIS COMÉRCIO E SERVIÇOS DE ÁUDIO E VÍDEO EIRELI-ME.	SESP	TARIK RIBEIRO DE ASSIS (203857)	DOUGLAS DA SILVA BORGES (250217)	22/12/2020
Objeto: Aquisição de bens permanentes e de consumo (tela verde de fundo painel, sistema de microfone lapela sem fio, kit tripé para filmadora, dentre outros) e a contratação de licença de uso do software ADOBE CAPTIVATE, para implantação do treinamento, desenvolvimento e ensino a distância em 3 unidades vinculadas a SESP (POLITEC, Superintendência do Observatório de Violência, Superintendência de Gestão de Pessoas da SESP). PREGÃO ELETRÔNICO Nº 128/2020/SESP. Valor: R\$ 81.435,60					
262/2020/SESP (Proc. 256142/2020)	TECNETWORKING SERVIÇOS E SOLUÇÕES EM TI LTDA EPP.	SESP	TARIK RIBEIRO DE ASSIS (203857)	DOUGLAS DA SILVA BORGES (250217)	22/12/2020
Objeto: Contratação de licença de uso do software ADOBE CAPTIVATE, para implantação do treinamento, desenvolvimento e ensino a distância em 3 unidades vinculadas a SESP (POLITEC, Superintendência do Observatório de Violência, Superintendência de Gestão de Pessoas da SESP). PREGÃO ELETRÔNICO Nº 128/2020/SESP. Valor: R\$ 18.900,00					
277/2020/SESP (Proc. 302830/2020)	DISMEQ - COM. IMPORTADORA DE MÁQUINAS PARA ESCRITÓRIO LTDA	PJC	GILMAR ANDREOTTI DA SILVA (111802)	LEONARDO DE OLIVEIRA VIEIRA (130446)	22/12/2020
Objeto: Aquisição de mobiliários diversos - mesas, cadeiras, armários - para atender demanda da Polícia Judiciária Civil do Estado de Mato Grosso. PREGÃO ELETRÔNICO nº 077/2020/SESP. Valor: R\$ 153.750,00					
278/2020/SESP (Proc. 302830/2020)	GUAPUI COM. DE MÓVEIS EIRELI - ME.	PJC	GILMAR ANDREOTTI DA SILVA (111802)	LEONARDO DE OLIVEIRA VIEIRA (130446)	22/12/2020
Objeto: Aquisição de mobiliários diversos - mesas, cadeiras, armários - para atender demanda da Polícia Judiciária Civil do Estado de Mato Grosso. PREGÃO ELETRÔNICO nº 077/2020/SESP. Valor: R\$ 619.975,00					
285/2020/SESP (Proc. 266418/2020)	QIAGEN BIOTECNOLOGIA BRASIL LTDA.	POLITEC	KESIA RENATA LOPES LEMOS MELO (218807)	ANA CRISTINA LEPINSK ROMIO (80425)	22/12/2020
Objeto: Contratação de serviço de manutenção preventiva e corretiva do equipamento do laboratório de DNA para atender a demanda da POLITEC. Inexigibilidade de Licitação nº 020/2020/SESP. Valor: R\$ 15.128,00					

291/2020/SESP (Proc.174568/2020)	ÉRICA DE FÁTIMA GENTIL	SISPEN	MICHELLI EGUES DIAS MONTEIRO (99926)	ANA CAROLINA A. DOS SANTOS SILVA (273564)	22/12/2020
			FISCAL TÉCNICO DE TI: CRISTIANO HENRIQUE DE OLIVEIRA (79455)		22/12/2020
Objeto: Aquisição de NOTEBOOK E PROJETOR DE IMAGENS (DATASHOW) para atender a demanda do Sistema Penitenciário. PREGÃO ELETRÔNICO nº 130/2020/SESP. Valor: R\$ 2.517,00					
284/2020/SESP (Proc.253532/2020)	CONTRUTORA W MENDES LTDA EPP.	GEFRON	Fiscalização do contrato será feita pelos servidores: Engº Civil: SALVADOR CARLOS DE ALMEIDA MACIEL (250897); Engº Elétrico: FERNANDA DE FRANÇA (238372); Engº. Sanit.: ARNALDO BUZUTTI DE SIQUEIRA (128859).		23/12/2020
		Objeto: Contratação de empresa especializada em engenharia para a construção da cobertura na unidade de segurança do GEFRON (Posto Limão) no município de Cáceres/MT. TOMADA DE PREÇOS nº 004/2020/SESP. Valor: R\$ 348.098,61			
298/2020/SESP (Proc.278561/2020)	DOMANI DISTRIBUIDORA DE VEÍCULOS LTDA.	PROERD	SANDRA APARECIDA DA SILVA (98738)	DARLING CRISTINA DOS SANTOS SOUZA (108176)	23/12/2020
		Objeto: Aquisição de bem permanente - Aquisição de 2 (dois) veículos motores para atender a necessidade de fortalecimento de prevenção às Drogas pelo Programa Educacional de Resistência às Drogas da Região de Planejamento III Nordeste Vila Rica e municípios localizados na Região de Planejamento IV - Leste Barra do Garças PREGÃO ELETRÔNICO nº 134/2020/SESP. Valor: R\$ 104.500,00			
267/2020/SESP (Proc. 442502/2020)	PRP BORGES COMÉRCIO EIRELI EPP	CBM	RIVALDO MIRANDA DE ANDRADE (237536)	FERNANDO JORGE DOS SANTOS JUNIOR (208337)	29/12/2020
		Objeto: Aquisição de materiais de consumo e permanentes - lanterna de cabeça, anel de fita, cinto de segurança para salvamento, mosquetões, polias, destorcedor de cabo, maca de resgate e triângulo de evacuação voltados para atividades de salvamento, busca e resgate para atender às Unidades Bombeiros Militares do Estado de Mato Grosso. Adesão à Ata de Registro de Preços nº 002/2020/SESP, do Pregão Eletrônico nº 028/2020/SESP. Valor: R\$ 52.622,50			
289/2020/SESP (Proc.235825/2020)	NOROESTE TREINAMENTOS LTDA	SESP	LEILA CRISTINA DIAS CIRQUEIRA (233525)	MÔNICA R. DE SOUSA (53684)	23/12/2020
		Objeto: Contratação de empresa especializada para prestação de serviços na área de segurança e saúde do trabalho para elaboração e implementação dos Programas: PPRA - Programa de Prevenção de Riscos Ambientais (NR-09); LTCAT (Laudo Técnico das Condições do Ambiente de Trabalho); PPP - Perfil Profissiográfico (IN INSS/PRES nº 45, de 06 de agosto de 2010) e capacitação de servidores da SESP e suas unidades. PREGÃO ELETRÔNICO nº 101/2020/SESP. Valor: R\$ 97.000,00			
251/2020/SESP (Proc.442429/2020)	GRIMP EQUIPAMENTOS DE SEGURANÇA EIRELI	CBM	RIVALDO MIRANDA DE ANDRADE (237536)	FERNANDO JORGE DOS SANTOS JUNIOR (208337)	23/12/2020
		Objeto: Aquisição de materiais de consumo - capacete de salvamento, luva de salvamento, corda, mochila de salvamento - voltados para atividades de salvamento, busca e resgate, para atender às Unidades dos Bombeiros Militares do Estado de Mato Grosso. Adesão à Ata de Registro de Preços nº 002/2020/SESP, do Pregão Eletrônico nº 028/2020/SESP. Valor: R\$ 48.791,00			
283/2020/SESP (Proc.369212/2020)	EVEREST SOLUÇÕES EM TELEC. LTDA - EPP	SESP	LEANDRO GUSTAVO ALVES (117854)	JOSÉ ROBERTO NEVES RIBEIRO (246100)	17/12/2020
		Objeto: Aquisição de Material Permanente - Equipamentos de Rádio Comunicação com serviço de instalação na frequência 136Mhz a 174Mhz - para os veículos adquiridos por essa Unidade, conforme especificações e quantidades estimadas neste Contrato, Edital e seus Anexos. PREGÃO ELETRÔNICO nº 107/2020/SESP. Valor: R\$ 485.500,00			
254/2020/SESP (Proc.219397/2020)	ERICA DE FATIMA GENTIL - EPP	SISPEN	EDILSON LEÃO CAVALCANTE (232812)	CARLA PATRÍCIA DE OLIVEIRA (70797)	21/12/2020
		Objeto: Aquisição de materiais permanentes para atender a demanda do Sistema Penitenciário do Estado de Mato Grosso, visando implantar oficina de panificação nas seguintes unidades: Penitenciária Feminina Ana Maria do Couto e Cadeia Pública jovens e adultos "A" e "B"- Várzea Grande-MT. PREGÃO ELETRÔNICO nº 116/2020/SESP. Valor: R\$ 10.091,92			
255/2020/SESP (Proc.219397/2020)	COMERCIAL USUAL EIRELI EPP.	SISPEN	EDILSON LEÃO CAVALCANTE (232812)	CARLA PATRÍCIA DE OLIVEIRA (70797)	21/12/2020
		Objeto: Aquisição de materiais permanentes para atender a demanda do Sistema Penitenciário do Estado de Mato Grosso, visando implantar oficina de panificação nas seguintes unidades: Penitenciária Feminina Ana Maria do Couto e Cadeia Pública jovens e adultos "A" e "B"- Várzea Grande-MT. PREGÃO ELETRÔNICO nº 116/2020/SESP. Valor: R\$ 22.574,00			

324/2020/SESP (Proc.496401/2020)	NOVO SABOR REFEIÇÕES COLETIVAS LTDA.	PCE	GRAZIELE CRISTINE PINHEIRO (257485)	NELI ASSINÇÃO SILVA (92859)	24/12/2020
		CRC	JOCIÊNIO ARQUINEO DE SIQUEIRA (114871)	MICHELLY GONÇALVES DE MATOS (117511)	24/12/2020
		CCC	EWERTON SANTANA GONÇALVES (120493)	ISAÍAS MARQUES DE OLIVEIRA (127425)	24/12/2020
		SOE	EDSON CASSIMIRO DA SILVA FILHO (103720)	JONATHAN FRANCISCO PEREIRA (125586)	24/12/2020
		FUNAC	CÍNTIA NARA SELHRST BARBOSA (83681)	ÉRICA RENATA COSTA (257611)	24/12/2020
		Custódia - Cba.	JEANNE TARGA DA SILVA MARTINS (248535)	MARIANNA PERNÉ TIBALDI E SILVA BOLDRIM (248612)	24/12/2020
		CP Várzea Grande	LUIZ GONZAGA C. DE MIRANDA (44174)	DOMINGOS SÁVIO S. DAS CHAGAS (116164)	24/12/2020
		CP Sto. Antônio	DOMINGOS SÁVIO GROSSO (98317)	ANA PAULA LISBOA DE OLIVEIRA (64657)	24/12/2020
		Monitoramento	LEONARDO DA SILVA FERREIRA (233358)	ATANAZIA LAURA PEREIRA BARROS SOUZA (83985)	24/12/2020
		Pen. Feminina	MARIA GISELMA FERREIRA DA SILVA (70437)	DEVANETE DEVALDA DA SILVA (206999)	24/12/2020
Jovens e Adultos - Várzea Grande	Unidade prisional em final de construção. Os fiscais serão designados por portaria iniciar os trabalhos na Unidade.				
Objeto: prestação de serviços de preparo e fornecimento de alimentação pronta para atender aos recuperandos/recuperandas e servidores penitenciários plantonistas das unidades prisionais de CUIABÁ, VÁRZEA GRANDE e SANTO ANTÔNIO DE LEVERGER/MT, composta por café da manhã, almoço, jantar e ceia, todos os dias da semana, inclusive aos sábados, domingos e feriados. Dispensa de Licitação nº 027/2020/SESP. Valor: R\$ 19.315.600,00					
290/2020/SESP (Proc.348067/2020)	PATRIC DIEGO CAMPOS ANDRADE	POLITEC	THIAGO LUIZ NICHELLE (254351)	TARIK RIBEIRO DE ASSIS (203857)	23/12/2020
		Objeto: Aquisição de equipamentos permanentes (câmeras fotográficas, lentes, lupa, maca e computadores) para atender as necessidades da POLITEC. PREGÃO ELETRÔNICO nº 126/2020/SESP. Valor: R\$ 3.188,99			
230/2020/SESP (Proc.263353/2020)	M. C. DOS SANTOS & CIA LTDA.	SISPEN	PEDRO ZARLAN DA COSTA (20532)	ALESSANDRA C. DA SILVA OLIVEIRA (250639)	15/12/2020
		Objeto: prestação de serviços de preparo e fornecimento de alimentação pronta para atender os adolescentes internos e servidores plantonistas da Cadeia Pública de Porto dos Gaúchos/MT, constando café da manhã, almoço, lanche, jantar e ceia, todos os dias da semana, inclusive aos sábados, domingos e feriados. PREGÃO ELETRÔNICO nº 049/2020/SESP. Valor: R\$ 884.825,00			
231/2020/SESP (Proc.263353/2020)	TRIUNFO REFEIÇÕES COLETIVAS LTDA.	SISPEN	MAURINO DIONIZIO (120928)	VALDINEIA DE FIGUEIREDO ANTUNES (128420)	01/04/2021
		Objeto: prestação de serviços de preparo e fornecimento de alimentação pronta para atender os adolescentes internos e servidores plantonistas da Cadeia Pública de Alta Floresta/MT, constando café da manhã, almoço, lanche, jantar e ceia, todos os dias da semana, inclusive aos sábados, domingos e feriados. PREGÃO ELETRÔNICO nº 049/2020/SESP. Valor: R\$ 1.794.390,00			
215/2020/SESP (Proc. 289334/2020)	FUNDAÇÃO UNIVERSIDADE FEDERAL DE MATO GROSSO	PM e CBM	ANDRÉ WILIAN DORILEO (879705)	LUCIANA BRAGANÇA BRANDÃO (91793)	15/12/2020
		Objeto: Contratação de instituição com notória reputação técnico-profissional para planejar, elaborar, organizar e realizar processo seletivo interno da PMMT E CBM destinado a cabos e soldados com estabilidade, para a formação do quadro de acesso, por mérito intelectual, para concorrer à promoção à graduação de 3º Sargento Militar (3º Sgt) do quadro de praças da Polícia Militar do Mato Grosso e Corpo de Bombeiros Militar de Mato Grosso, conforme previsto no §3º do artigo 35 da lei nº 10.076, de 31 de março de 2.014. DISPENSA DE LICITAÇÃO Nº 023/2020/SESP. Valor: R\$ 321.980,00			

Art. 2º - Publica-se. Registra-se. Cumpra-se.

Cuiabá, 07 de janeiro de 2021.

Carlos George de Carvalho Davim
Secretário Adjunto de Segurança Pública
(Original assinado)

POLITEC**PERÍCIA OFICIAL E IDENTIFICAÇÃO TÉCNICA****EXTRATO DA PORTARIA Nº 027/2020/SA 108796/2020/UNISECOR/
POLITEC**

Extrato da Portaria nº 27/2020/SAD 108796/2020/UNISECOR/POLITEC por meio da qual adita-se a Portaria nº 20/2019/CGE-COR/POLITEC, publicada no D.O.E em 10/03/2020, para incluir o protocolo nº 241845 e os apensos, nº 442438/2019, nº 295441/2019, nº 364780/2019 e nº 274247/2019, com fulcro nos artigos 69, 75, § 1º e 93, § 1º da Lei Complementar nº 207/2004. E excluir o protocolo 248388/2019, publicado no extrato, porém o mesmo não faz parte dos protocolos que embasaram a instauração da SAD nº 108796/2020. Manter os servidores designados na portaria nº 007/SA 108796-2020/POLITEC para apurar possíveis irregularidades funcionais descritas nos autos do processo nº 241845/2019 e apensos, em face da servidora **L.M.S.**, que se forem comprovadas, a servidora poderá incorrer nas infrações disciplinares descritas nos artigos 143, III, IV, IX e XI da Lei Complementar nº 04/1990. Cuiabá/MT, 14 de dezembro de 2020. **Rubens Sadao Okada** (Diretor Geral da POLITEC)

SISPEN**SISTEMA PENITENCIÁRIO****PORTARIA nº 03/2021/SAAP/SESP**

Designa Comissão Estadual de Recebimento de Obras Literárias para Fomento de Atividades de Leitura, a serem recebidas em doação do Departamento Penitenciário Nacional.

O **SECRETÁRIO DE ESTADO DE SEGURANÇA PÚBLICA** no uso das atribuições que lhe confere o Art. 71, II da Constituição Estadual e o **SECRETÁRIO ADJUNTO DE ADMINISTRAÇÃO PENITENCIÁRIA** no uso das atribuições que lhe confere os artigos 15 e 154, do Decreto Estadual nº 544/2020, e

CONSIDERANDO a Lei nº 7.210, de 11 de julho de 1984, que coloca a assistência educacional como dever do Estado;

CONSIDERANDO o Decreto nº 7.626, de 24 de novembro de 2011, que institui o Plano Estratégico de Educação no âmbito do Sistema Prisional, o qual possui como objetivo ampliação da oferta da educação no sistema prisional;

CONSIDERANDO a Resolução de nº 03, de 11 de março de 2009, do Conselho Nacional de Política Criminal e Penitenciária (CNPCCP), que dispõe no "Art. 3º A oferta de educação no contexto prisional deve estar associada às ações de fomento à leitura e a implementação ou recuperação de bibliotecas para atender à população privada de liberdade";

CONSIDERANDO a aprovação da Lei 12.433, de 29 de junho de 2011, que alterou os dispositivos dos artigos 126 e 129 da Lei de Execução Penal (LEP/84) e, ainda, equiparou a educação ao trabalho na prisão para fins de remição, e prevê a equivalência de 12 (doze) horas de frequência escolar para redução de 1 (um) dia a pena do indivíduo privado de liberdade;

CONSIDERANDO que a Remição pela Leitura foi disciplinada, no ano de 2012, no âmbito do Sistema Penitenciário Federal por meio da Portaria Conjunta 276 da Justiça Federal e Departamento Penitenciário Nacional (Depen);

CONSIDERANDO que o Conselho Nacional de Justiça (CNJ) reconheceu a possibilidade de remição pela leitura por meio da Recomendação nº 44, de 26 de novembro de 2013, ao orientar aos Tribunais que atividades complementares de natureza esportiva, cultural, profissionalizante, de saúde e educacional, dentre outras, sejam consideradas para fins de remição de pena em interpretação analógica à Lei 12.433, de 29 de junho de 2011;

CONSIDERANDO a Portaria nº 227/2020/SESP/MT, de 15 de dezembro de 2020, que disciplina o Programa de Remição da Pena pela Leitura, no âmbito do Sistema Penitenciário de Mato Grosso;

CONSIDERANDO a Lei nº 8.666, de 21 de junho de 1993, que institui normas para licitações e contratos da Administração Pública, estabelece para recebimento provisório e definitivo sejam confiados a comissão de no mínimo três membros do ente federativo; e

CONSIDERANDO o Ofício nº 2992/2020/DIRPP.DEPEN/MJ, por meio do

qual, solicita-se a instituição de Comissão Estadual de Recebimento de Obras Literárias.

RESOLVEM:

Art. 1º Designar servidores para integrar Comissão Estadual de Recebimento de Obras Literárias adquiridas por meio do processo administrativo SEI Nº 08016.002824/2019-75, cujo objeto é de fomento à realização de atividades de leitura, por meio de doação aos estados pelo Departamento Penitenciário Nacional.

I. **FABIANA FLÁVIA DE MAGALHÃES NASCIMENTO**, matrícula n.º 257622, Coordenadora do Núcleo de Educação em Prisões;

II. **CARLA PATRÍCIA DE OLIVEIRA**, matrícula n.º 70797, Coordenadora de Controle de Processos e Serviços; e

III. **MICHELLI EUGES DIAS MONTEIRO**, matrícula n.º 99926, Superintendente de Política Penitenciária.

Art. 2º A Comissão acima tem as seguintes atribuições:

a) Receber os itens e proceder com sua verificação de conformidade e realizar a contagem de exemplares destinada para o Sistema Penitenciário do Estado de Mato Grosso, de cada título. A entrega de cada título deverá acontecer em remessa única, acompanhada da Nota Fiscal emitida pela empresa.

b) Após isso, preencher o Atesto de Recebimento de Livros, com o detalhamento dos itens, indicar se os itens estão adequados, inserir fotos do respectivo título que foi conferido, assinatura de todos os membros da comissão, e enviar para o Depen, por meio e-mail coape@mj.gov.br, o qual servirá para fins de pagamento de notas fiscais, pelo Depen.

c) A Comissão Estadual deverá atentar-se quanto às características físicas dos livros, os quais estejam expressas no Termo de Referência para contratação:

I. Os livros devem ser em prosa, na língua portuguesa e são admitidos em edição de bolso.

II. Não serão admitidos livros em quadrinhos, gibis, infantis e versões para jovens (adolescentes), com exceção do livro "Pai Francisco".

III. É permitido a impressão de livros em papel reciclado.

IV. Não é permitida impressão de livros em papel do tipo jornal.

Art. 3º A Comissão deverá estar reunida para proceder com a contagem dos exemplares, uma vez que o Atesto de Recebimento de Livros será incluído no processo de pagamento de notas fiscais, o qual terá o aval dado pela referida comissão.

Art. 4º Caso a entrega dos itens apresentem itens faltantes ou fora de conformidade deverá ser imediatamente comunicado à Coordenação de Educação, por meio do e-mail: coape@mj.gov.br.

Art. 5º A compra ou locação de equipamento, cujo valor seja inferior ao limite estabelecido no art. 23, da Lei nº 8666/93, para modalidade de tomada de preços, poderá ser recebida por somente 1 (um) membro da Comissão, que será responsável pela conferência, aceitação, atesto de fatura e emissão de recibo.

Art. 6º A compra ou locação de equipamento, cujo valor ultrapasse o limite estabelecido no art. 23, da Lei nº 8.666/93, para modalidade de tomada de preços, será recebida, mediante termo circunstanciado, pela Comissão composta por, no mínimo, 3 (três) membros, que serão responsáveis pela conferência, aceitação e atesto de faturas.

Art. 7º A Comissão poderá solicitar consultoria e/ou indicação de mais servidores ou técnicos, que será registrada no processo específico, conforme o objeto a ser recebido.

Art. 8º Os casos omissos ou não previstos nesta portaria serão resolvidos pela Superintendente de Política Penitenciária e submetidos à apreciação do Secretário Adjunto de Administração Penitenciária.

Art. 9º Esta portaria entra em vigor na data de sua publicação.

Registre-se, Publique-se, Cumpra-se.

Cuiabá-MT, 07 de janeiro de 2021.

(Documento Original Assinado)

EMANOEL ALVES FLORES

Secretário Adjunto de Administração Penitenciária

(Documento Original Assinado)

ALEXANDRE BUSTAMANTE DOS SANTOS

Secretário de Estado de Segurança Pública

SEDUC

SECRETARIA DE ESTADO DE EDUCAÇÃO

EXTRATO DE TERMO DE CONTRATO Nº. 067/2020

Origem: Nos termos da **ADESÃO À ATA DE REGISTRO DE PREÇOS Nº. 226/2019/SUPEL/RO - PREGÃO ELETRÔNICO Nº. 559/2019/CEL/SUPEL/RO**

PROCESSO ADMINISTRATIVO Nº. 383434/2020/SEDUC.

Contratante: SECRETARIA DE ESTADO DE EDUCAÇÃO

Contratada: TELTEC SOLUTIONS LTDA.

Objeto: O objeto do presente instrumento refere-se à aquisição de switch core e switch de distribuição, incluindo instalação, configuração, integração, treinamento, suporte técnico e garantia, para atender aos a Secretaria de Estado de Educação do Estado de Mato Grosso.

Valor Global: R\$ 1.129.852,00 (um milhão, cento e vinte e nove mil e oitocentos e cinquenta e dois reais)

Prazo de Vigência: O presente contrato terá validade por **12 (doze) meses**, tendo seu início em **22/12/2020** e seu término em **21/12/2021**, prorrogável na forma da do art. 57, §1º, da Lei nº 8666/93.

Fundamento Legal: Lei nº. 8.666 de 21 de junho de 1993 e suas alterações posteriores e, no que couber, a Lei nº 10.520, de 17 de julho de 2002, Decreto Estadual nº. 840/2017, Lei Federal nº. 8.078/1990.

Gestor de Contrato: João da Costa Bazan - CPF: 040.564.211-37 - MAT: 299398

Fiscal de Contrato: Roberto Albieri Junior - CPF: 361.639.881-91 - Mat: 273394;

Suplente de Fiscal: Thiago Barbosa de Castro - CPF: 004.793.721-10 - Mat: 273629;

Cuiabá/MT, 22 de dezembro de 2020.

ALAN RESENDE PORTO
Secretário de Estado de Educação

EXTRATO DO 8º TERMO ADITIVO DO CONTRATO DE LOCAÇÃO N.298/2012

Origem: Dispensa de Licitação 027/2012 Processo nº: 302898/2012

Locatário: Secretaria de Estado de Educação - SEDUC/MT.

Locador: Davi Rodrigues da Silva.

Objeto: Aditar as Cláusulas SEGUNDA- DO PREÇO E FORMA DE PAGAMENTO, TERCEIRA - DO REAJUSTE e a CLÁUSULA QUARTA - DA VIGÊNCIA.

Valor Global: R\$ 14.179,32 (quatorze mil e cento e setenta e nove reais e trinta e dois centavos) que serão pagos em parcelas mensais de **R\$ 1.181,61 (um mil e cento e oitenta e um reais e sessenta e um centavos)** durante 12 (doze) meses.

Prazo de Vigência: 12 (doze) meses com início em **27/12/2020** e término em **26/12/2021** e eficácia legal após a publicação de seu Extrato no Diário Oficial do Estado de Mato Grosso.

Fiscal do Contrato: Antônio Ricardo Mota Vieira, CPF:772.378.974.20.

Suplente de Fiscal: Natan Dhunior de Moura Alves, CPF:021.622.251.66.

Fundamento Legal: Lei n.º. 8.666/93 e suas alterações, artigo 205 da Constituição Federal e Orientações Jurídico-Normativas 007/CPPGE/2020 e 008/CPPGE/2020.

ALAN RESENDE PORTO
Secretário de Estado de Educação

Extrato de Homologação Chamada Pública A Secretaria de Estado de Educação de Mato Grosso, torna pública a homologação da **Chamada Pública 001/2021**, realizado pela Câmara de Negócios da Alimentação Escolar do Município de Nova Brasilândia/MT, em estrita conformidade estrita ao Edital e seus anexos. Nos termos da Resolução 26/2013/FNDE, Lei 11.947/2009, Lei 8.666/93, e IN nº 005/2019, para aquisição de gêneros alimentícios, oriundos da Agricultura Familiar, para o seguinte fornecedores: **a) Francisco Lima Silva, CPF nº 318.055.151-87, R\$ 5.105,00 Ordenador de despesa, Ana Paula Pereira de Souza, Nova Brasilândia/MT/2021.**

Extrato de Aditivo de Contrato Chamada Pública A Secretária de Estado de Educação do Estado de Mato Grosso, no uso de suas atribuições, por intermédio da Câmara de Negócios da Alimentação Escolar do **Município de Lambari D'Oeste/MT**, torna público o presente contrato, oriundo da **Chamada Pública nº. 001/2020**, segundo Resolução 26/2013/FNDE/PNAE, e legislação vigente, para aquisição de gêneros alimentícios oriundos da agricultura familiar, para compor a alimentação escolar do município de Dom Aquino/MT, **Contratante:** Escola Estadual Padre José de Anchieta. **Contratado: a) Mauro Rigoni**, CPF n.º 824.096.091-04, R\$ 9.595,72 Contratante: Escola Estadual padre José de Anchieta. **Contratado: a) Elias Do Carmo Emídio**, CPF n.º 770.776.871-04, ou R\$ 1.260,00 Lambari D'Oeste - MT/2020.

Extrato de Contrato Chamada Pública A Secretária de Estado de Educação do Estado de Mato Grosso, no uso de suas atribuições, por intermédio da Câmara de Negócios da Alimentação Escolar do **Município de Nova Brasilândia/MT**, torna público o presente contrato, oriundo da Chamada Pública nº 001/2021, segundo a Resolução 26/2013/FNDE/PNAE, e legislação vigente, para aquisição de gêneros alimentícios, oriundos da agricultura familiar, para compor a alimentação escolar do Município de Nova Brasilândia/MT. **Contratante:** Escola Estadual Padre José Maria do Sacramento. **Contratado: a) Francisco Lima Silva CPF/MF nº 318.055.151-87. Contratante:** Escola Estadual Presidente Tancredo de Almeida Neves. **Contratado: a) Francisco Lima Silva CPF/MF nº 318.055.151-87, Nova Brasilândia/MT/2021.**

LAUDA 002

ERRATA da Lauda 058 de 2020, publicada no Diário Oficial nº 27.870, com publicação em 04/11/2020 - página 28.

EXTRATO DO TERMO DE COOPERAÇÃO Nº 0891-2017

Onde se lê: A vigência do Convênio passa de **21/11/2020** para **20/11/2021**

Leia-se: A vigência do Convênio passa de **21/11/2020** para **18/02/2021**

LAUDA 001**EXTRATO DO ADITIVO Nº 01 TERMO EX-OFFÍCIO DE PRORROGAÇÃO DE VIGÊNCIA AO CONVÊNIO 0172-2019**

Processo nº 268296/2019

PARTES: O Estado de Mato Grosso por intermédio da Secretaria de Estado de Educação, inscrita no CNPJ nº 03.507.415/0008-10, e a Associação Pestalozzi de Jaciara, CNPJ nº 00.177.600/0001-20.

OBJETO: O presente Termo Aditivo tem por objetivo alterar a Cláusula Sexta - da Vigência do Termo de Convênio nº 0172-2019, que passa a ter a seguinte redação: A vigência do Convênio passa de **31/12/2020** para **30/04/2021**.

ASSINATURA: 30/12/2020

EXTRATO DO ADITIVO Nº 01 TERMO EX-OFFÍCIO DE PRORROGAÇÃO DE VIGÊNCIA AO CONVÊNIO 0048-2019

Processo nº 198040/2019

PARTES: O Estado de Mato Grosso por intermédio da Secretaria de Estado de Educação, inscrita no CNPJ nº 03.507.415/0008-10, e a Associação Pestalozzi de Juína, CNPJ nº 36.925.386/0001-90.

OBJETO: O presente Termo Aditivo tem por objetivo alterar a Cláusula Sexta - da Vigência do Termo de Convênio nº 0048-2019, que passa a ter a seguinte redação: A vigência do Convênio passa de **31/12/2020** para **30/04/2021**.

ASSINATURA: 30/12/2020

EXTRATO DO ADITIVO Nº 01 TERMO EX-OFFÍCIO DE PRORROGAÇÃO DE VIGÊNCIA AO CONVÊNIO 0081/2019

Processo nº 237069/2019

PARTES: O Estado de Mato Grosso por intermédio da Secretaria de Estado de Educação, inscrita no CNPJ nº 03.507.415/0008-10, e a Associação Pestalozzi de Cuiabá, CNPJ nº 15.023.815/0001-63.

OBJETO: O presente Termo Aditivo tem por objetivo alterar a Cláusula Nona - da Vigência do Termo de Convênio nº 0081/2019, que passa a ter a seguinte redação: A vigência do Convênio passa de **31/12/2020** para **30/04/2021**.

ASSINATURA: 30/12/2020

EXTRATO DO ADITIVO Nº 01 TERMO EX-OFFÍCIO DE PRORROGAÇÃO DE VIGÊNCIA AO CONVÊNIO 0119/2019

Processo nº 259331/2019

PARTES: O Estado de Mato Grosso por intermédio da Secretaria de Estado de Educação, inscrita no CNPJ nº 03.507.415/0008-10, e a APAE - Associação de Pais e Amigos dos Excepcionais de Ribeirão Cascalheira, CNPJ nº 04.473.386/0001-00.

OBJETO: O presente Termo Aditivo tem por objetivo alterar a Cláusula Nona - da Vigência do Termo de Convênio nº 0119/2019, que passa a ter a seguinte redação: A vigência do Convênio passa de **31/12/2020** para **30/04/2021**.

ASSINATURA: 30/12/2020

EXTRATO DO ADITIVO Nº 01 TERMO EX-OFFÍCIO DE PRORROGAÇÃO DE VIGÊNCIA AO CONVÊNIO 0146/2019**Processo nº 190885/2019**

PARTES: O Estado de Mato Grosso por intermédio da Secretaria de Estado de Educação, inscrita no CNPJ nº 03.507.415/0008-10, e a APAE - Associação de Pais e Amigos dos Excepcionais de Chapada dos Guimarães, CNPJ nº 00.791.095/0001-09.

OBJETO: O presente Termo Aditivo tem por objetivo alterar a Cláusula Nona - da Vigência do Termo de Convênio nº 0146/2019, que passa a ter a seguinte redação: A vigência do Convênio passa de **31/12/2020** para **30/04/2021**.

ASSINATURA: 30/12/2020**EXTRATO DO ADITIVO Nº 01 TERMO EX-OFFÍCIO DE PRORROGAÇÃO DE VIGÊNCIA AO CONVÊNIO 0152/2019****Processo nº 512741/2019**

PARTES: O Estado de Mato Grosso por intermédio da Secretaria de Estado de Educação, inscrita no CNPJ nº 03.507.415/0008-10, e a Prefeitura Municipal de Porto dos Gaúchos, CNPJ nº 03.204.187/0001-33.

OBJETO: O presente Termo Aditivo tem por objetivo alterar a Cláusula Nona - da Vigência do Termo de Convênio nº 0152/2019, que passa a ter a seguinte redação: A vigência do Convênio passa de **30/12/2020** para **28/06/2021**.

ASSINATURA: 30/12/2020**EXTRATO DO ADITIVO Nº 06 TERMO EX-OFFÍCIO DE PRORROGAÇÃO DE VIGÊNCIA AO CONVÊNIO 1403/2017****Processo nº 362857/2017**

PARTES: O Estado de Mato Grosso por intermédio da Secretaria de Estado de Educação, inscrita no CNPJ nº 03.507.415/0008-10, e a Prefeitura Municipal de Colíder, CNPJ nº 15.023.930/0001-38.

OBJETO: O presente Termo Aditivo tem por objetivo alterar a Cláusula Nona - da Vigência do Termo de Convênio nº 1403/2017, que passa a ter a seguinte redação: A vigência do Convênio passa de **30/12/2020** para **28/06/2021**.

ASSINATURA: 30/12/2020**LAUDA 003****PROCESSO: 408412/2020**

Extrato de Termo De Cooperação Técnica que celebram a Secretaria de Estado de Educação, CNPJ/MF 03.507.415/0008-10 e a GOOGLE LLC, CNPJ/MF 06.947.284/0001-04.

OBJETO: Intercâmbio e a cooperação técnica entre os partícipes por meio da utilização do G Suite for Education por estudantes, docentes, coordenadores pedagógicos e servidores técnico-administrativos da Secretaria de Estado de Educação-MT.

VALOR: O presente instrumento não prevê a transferência de recursos financeiros entre os partícipes durante a vigência deste Termo.

ASSINAR: Alan Resende Porto (Seduc) e Philipp Schindler (Google).

ASSINATURA: 05/01/2021

VIGÊNCIA: O presente Termo de Cooperação terá prazo de 60(sessenta) meses, a contar da data de sua assinatura.

AVISO DE CHAMADA PÚBLICA Nº 01/2021. CÂMARA DE NEGÓCIOS DA ALIMENTAÇÃO ESCOLAR MUNICÍPIO DE ALTO TAQUARI/MT. OBJETO: Aquisição de gêneros alimentícios da agricultura familiar e do empreendedor familiar rural, e de suas organizações, para atendimento dos alunos matriculados na Escola Estadual Dennis Manerich de Oliveira e Escola Estadual Carlos Irigaray Filho do Município de Alto Taquari/MT, nos termos do Programa Nacional de Alimentação Escolar/PNAE, nos termos do Art. 14 da lei nº. 11.947 de 16/07/2009, Resolução nº 26 de 17/06/2013 e Resolução nº 4 de 02/04/2015 do FNDE, IN 008/2018/GS/SEDUC/MT, conforme descrições e especificações apresentadas. A publicação do Edital ao recebimento do (s) PROJETO (s) DE VENDA (s), será pelo prazo de 20 dias. Classificação e Julgamento: dia 28 de Janeiro de 2021, às 14h e 00 min. Apresentação das Amostras: dia 29 de Janeiro de 2021, às 16h e 00 min. Local da Sessão da Chamada Pública: Escola Estadual Dennis Manerich de Oliveira. Aquisição do Edital: Escola Estadual Dennis Manerich de Oliveira do Município de Alto Taquari - MT. Telefone: (66)3496-1394. E-mail: att.ee.dennism.oliveira@educacao.mt.gov.br Presidente da Comissão da Chamada Pública: Ana Maria Mendonça Ferreira de Sá.

AVISO DE CHAMADA PÚBLICA Nº 001/2021 CÂMARA DE NEGÓCIOS DA ALIMENTAÇÃO ESCOLAR DO MUNICÍPIO DE JUARA/MT. OBJETO: Aquisição de gêneros alimentícios da agricultura familiar e do empreendedor familiar rural, e de suas organizações, para atendimento dos alunos matriculados nas Escolas Estaduais do Município de Juara/MT, nos termos do Programa Nacional de Alimentação Escolar/PNAE, nos termos do Art. 14 da lei nº. 11.947 de 16/07/2009, Resolução nº 06 de 08/05/2020, IN 005/2019/GS/SEDUC/MT, conforme descrições e especificações apresentadas. Da publicação do Edital ao recebimento do (s) PROJETO (s) DE VENDA (s), será pelo prazo de 20 dias corridos. Classificação e Julgamento: dia 27 de janeiro de 2021, às 07 h e 00 min. Apresentação das Amostras: dia 27 de janeiro de 2021, às 17 h e 00min. Local da Sessão da Chamada Pública: Assessoria Pedagógica de Juara. Aquisição do Edital: Assessoria Pedagógica do Município de Juara - MT. Telefone (s): 66 3556-1616. E-mail: jra.ass.pedagogica@educacao.mt.gov.br Presidente da Comissão da Chamada Pública: Vanderlei Carvalho dos Santos

AVISO DE CHAMADA PÚBLICA Nº 001/2021 CÂMARA DE NEGÓCIOS DA ALIMENTAÇÃO ESCOLAR DO MUNICÍPIO DE NOVA CANAÃ DO NORTE/MT. OBJETO: Aquisição de gêneros alimentícios da agricultura familiar e do empreendedor familiar rural, e de suas organizações, para atendimento dos alunos matriculados na Escola Estadual "Nova Canaã", Escola Estadual Nova União e Escola Estadual Ivone B. de Lima do Município de Nova Canaã do Norte/MT, nos termos do Programa Nacional de Alimentação Escolar/PNAE, nos termos do Art. 14 da lei nº. 11.947 de 16/07/2009, Resolução nº 06 de 08/05/2020, IN 005/2019/GS/SEDUC/MT, conforme descrições e especificações apresentadas. Da publicação do Edital ao recebimento do (s) PROJETO (s) DE VENDA (s), será pelo prazo de 20 dias corridos. Classificação e Julgamento: dia 28 de janeiro de 2021, às 8 h e 30 min. Apresentação das Amostras: dia 29 de janeiro de 2021, às 8 h e 30min. Local da Sessão da Chamada Pública: Assessoria Pedagógica de Nova Canaã do Norte. Aquisição do Edital: nº001/2021 do Município de Nova Canaã do Norte - MT. Telefone (s): (66) 35511189. Email: ncn.ass.pedagogica@educacao.mt.gov.br Presidente da Comissão da Chamada Pública: Maria Aparecida de Andrade.

AVISO DE CHAMADA PÚBLICA Nº 002/2021. CÂMARA DE NEGÓCIOS DA ALIMENTAÇÃO ESCOLAR DO MUNICÍPIO DE NOVO HORIZONTE DO NORTE/MT. OBJETO: Aquisição de gêneros alimentícios da agricultura familiar e do empreendedor familiar rural, e de suas organizações, para atendimento dos alunos matriculados nas Escolas Estaduais do Município de Novo Horizonte do Norte/MT, nos termos do Programa Nacional de Alimentação Escolar/PNAE, nos termos do Art. 14 da lei nº. 11.947 de 16/07/2009, Resolução nº 06 de 08/05/2020, IN 005/2019/GS/SEDUC/MT, conforme descrições e especificações apresentadas. Da publicação do Edital ao recebimento do (s) PROJETO (s) DE VENDA (s), será pelo prazo de 20 dias corridos. Classificação e Julgamento: dia 28 de janeiro de 2021, às 07 h e 00 min. Apresentação das Amostras: dia 28 de janeiro de 2021, às 17 h e 00min. Local da Sessão da Chamada Pública: EE Rosmay Kara José. Aquisição do Edital: Assessoria Pedagógica do Município de Juara - MT. Telefone (s): 66 3556-1616. E-mail: jra.ass.pedagogica@educacao.mt.gov.br Presidente da Comissão da Chamada Pública: Vanderlei Carvalho dos Santos

AVISO DE CHAMADA PÚBLICA Nº 001/2021. CÂMARA DE NEGÓCIOS DA ALIMENTAÇÃO ESCOLAR DO MUNICÍPIO DE PORTO DOS GAÚCHOS/MT. OBJETO: Aquisição de gêneros alimentícios da agricultura familiar e do empreendedor familiar rural, e de suas organizações, para atendimento dos alunos matriculados nas Escolas Estaduais EE José Alves Bezerra, EE José Cleto Giehl e EE Renato Spinelli do Município de Porto dos Gaúchos/MT, nos termos do Programa Nacional de Alimentação Escolar/PNAE, nos termos do Art. 14 da lei nº. 11.947 de 16/07/2009, Resolução nº 06 de 08/05/2020, IN 005/2019/GS/SEDUC/MT, conforme descrições e especificações apresentadas. Da publicação do Edital ao recebimento do (s) PROJETO (s) DE VENDA (s), será pelo prazo de 20 dias corridos. Classificação e Julgamento: 28 de janeiro de 2021, às 8 h e 00 min. Apresentação das Amostras: 28 de janeiro de 2021, às 14 h e 30 min. Local da Sessão da Chamada Pública: Assessoria Pedagógica de Porto dos Gaúchos cito a Rua Dona Alvina, nº 470, Centro, Porto dos Gaúchos/MT. Aquisição do Edital: Assessoria Pedagógica do Município de Porto dos Gaúchos - MT. Telefone (s): (66) 3526 1119 Email: pga.ass.pedagogica@educacao.mt.gov.br Presidente da Comissão da Chamada Pública: Helena Isernhagen, CPF 275.613.301-97.

AVISO DE CHAMADA PÚBLICA Nº 01/2021 CÂMARA DE NEGÓCIOS DA ALIMENTAÇÃO ESCOLAR DO MUNICÍPIO VALE DE SÃO DOMINGOS/MT. OBJETO: Aquisição de gêneros alimentícios da agricultura familiar e do empreendedor familiar rural, e de suas organizações, para atendimento dos alunos matriculados na Escola Estadual Rainha da Paz do Município de Vale de São Domingos/MT, nos termos do Programa Nacional de Alimentação Escolar/PNAE, nos termos do Art. 14 da lei nº. 11.947 de 16/07/2009, Resolução nº 06 de 08/05/2020, IN 005/2019/GS/SEDUC/MT, conforme descrições e especificações apresentadas. Da publicação do Edital ao recebimento do (s) PROJETO (s) DE VENDA (s), será pelo prazo de 20 dias corridos. Classificação e Julgamento: dia 28 de janeiro de 2021, às 13 h e 30 min. Apresentação das Amostras: dia 29 de janeiro de 2021, às 14 h e 30min. Local da Sessão da Chamada Pública: Escola Estadual Rainha da Paz, situada na Rua Honorato Azambuja, s/nº, Centro, município de Vale de São Domingos. Aquisição do Edital: Escola Estadual Rainha da Paz do Município de Vale de São Domingos - MT. Telefone (s): (65) 3268-1056 Email: vsd.ee.rainha.paz@educacao.mt.gov.br Presidente da Comissão da Chamada Pública: Hamilton Dias da Silva.

AVISO DE EDITAL DO PREGÃO PRESENCIAL Nº 01/2021. A SECRETARIA DE ESTADO DE EDUCAÇÃO - SEDUC/MT, por intermédio da Câmara de Negócios de Alimentação Escolar do Município de Alto Taquari /MT, via PREGOEIRO OFICIAL designado e Conselho Deliberativo da Comunidade Escolar-CDCE, tornam público, para conhecimento de todos os interessados, que se acha aberto a Licitação na modalidade PREGÃO PRESENCIAL COM REGISTRO DE PREÇOS DE Nº 01/2021, do tipo MENOR PREÇO POR ITEM, objetivando o Registro de preços de gêneros alimentícios destinados à alimentação de alunos efetivamente matriculados nas Escolas Estaduais Dennis Manerich de Oliveira e Escola Estadual Carlos Irigaray Filho localizadas no Município de Alto Taquari/MT, em observância ao Programa de Alimentação Escolar - PNAE/FNDE, conforme descrito neste Edital e seus anexos, em conformidade com a Lei 10.520/2002; a Lei nº 8.666/93; Resolução nº 06 de 08 de maio de 2020 e a Instrução Normativa nº. 005/2019/GS/SEDUC/MT. CREDENCIAMENTO, RECEBIMENTO DAS PROPOSTAS DE PREÇO E DOCUMENTOS DE HABILITAÇÃO: Dia 29 de Janeiro de 2021 às 14:00 h. INÍCIO DA SESSÃO, ABERTURA, CADASTRAMENTO DAS PROPOSTAS, DISPUTA DE PREÇOS E ANÁLISE DA DOCUMENTAÇÃO DE HABILITAÇÃO: Dia 29 de Janeiro de 2021 às 14:30hs. APRESENTAÇÃO DAS AMOSTRAS: 01/02/2021, 16:00hs. LOCAL DA AUDIÊNCIA PÚBLICA: Escola Estadual Dennis Manerich de Oliveira Telefone: 66 3496-1394. AQUISIÇÃO DO EDITAL: Escola Estadual Dennis Manerich de Oliveira Email: att.ee.dennism.oliveira@educacao.mt.gov.br. PREGOEIRO (A) OFICIAL: Ana Maria Mendonça Ferreira de Sá.

AVISO DE EDITAL DO PREGÃO PRESENCIAL Nº 001/2021. A SECRETARIA DE ESTADO DE EDUCAÇÃO - SEDUC/MT, por intermédio da Câmara de Negócios de Alimentação Escolar do Município de Araputanga/MT, via PREGOEIRO OFICIAL designado e Conselho Deliberativo da Comunidade Escolar-CDCE, tornam público, para conhecimento de todos os interessados, que se acha aberto a Licitação na modalidade PREGÃO PRESENCIAL COM REGISTRO DE PREÇOS DE Nº 001/2021, do tipo MENOR PREÇO POR ITEM, objetivando o Registro de preços de gêneros alimentícios destinados à alimentação de alunos efetivamente matriculados nas cinco Escolas Estaduais localizadas no Município de Araputanga/MT, em observância ao Programa de Alimentação Escolar - PNAE/FNDE, conforme descrito neste Edital e seus anexos, em conformidade com a Lei 10.520/2002; a Lei nº 8.666/93; Resolução nº 06 de 08 de maio de 2020 e a Instrução Normativa nº. 005/2019/GS/SEDUC/MT. CREDENCIAMENTO E RECEBIMENTO DAS PROPOSTAS DE PREÇO E DOCUMENTOS DE HABILITAÇÃO: Dia 20 de janeiro de 2021, às 13 horas. INÍCIO DA SESSÃO, ABERTURA, CADASTRAMENTO DAS PROPOSTAS, DISPUTA DE PREÇOS E ANÁLISE DA DOCUMENTAÇÃO DE HABILITAÇÃO: Dia 20 de janeiro de 2021 às 13h e 30 minutos. APRESENTAÇÃO DAS AMOSTRAS: dia 21 de janeiro de 2021 às 14 horas. LOCAL DA AUDIÊNCIA PÚBLICA: Sala da Assessoria Pedagógica do Município de Araputanga/MT, Telefone: (65) 3261 3179. AQUISIÇÃO DO EDITAL: Na Assessoria Pedagógica de Araputanga - Email: ara.ass.pedagogica@seduc.mt.gov.br. PREGOEIRO (A) OFICIAL: Isabel Angelina Agustini

AVISO DE EDITAL DO PREGÃO PRESENCIAL Nº 001/2021. A SECRETARIA DE ESTADO DE EDUCAÇÃO - SEDUC/MT, por intermédio da Câmara de Negócios de Alimentação Escolar do Município de Barão de Melgaço/MT, via PREGOEIRO OFICIAL designado e Conselho Deliberativo da Comunidade Escolar-CDCE, tornam público, para conhecimento de todos os interessados, que se acha aberto a Licitação na modalidade PREGÃO PRESENCIAL COM REGISTRO DE PREÇOS DE Nº 001/2021, do tipo MENOR PREÇO POR ITEM, objetivando o Registro de preços de gêneros alimentícios destinados à alimentação de alunos efetivamente matriculados nas Escolas Estaduais localizadas no Município de Barão de Melgaço/MT, em observância ao Programa de Alimentação Escolar - PNAE/FNDE, conforme descrito neste Edital e seus anexos, em conformidade com a Lei 10.520/2002; a Lei nº 8.666/93; Resolução nº 06 de 08 de maio de 2020 e a Instrução Normativa nº. 005/2019/GS/SEDUC/MT. CREDENCIAMENTO, RECEBIMENTO DAS PROPOSTAS DE PREÇO E DOCUMENTOS DE HABILITAÇÃO: Dia: 28 de janeiro de 2021 às 08:00 h. INÍCIO DA SESSÃO, ABERTURA, CADASTRAMENTO DAS PROPOSTAS, DISPUTA DE PREÇOS E ANÁLISE DA DOCUMENTAÇÃO DE HABILITAÇÃO: Dia 28 de janeiro de 2021 às 08:00 hs. APRESENTAÇÃO DAS AMOSTRAS: 28/01/2021, 16:00hs. LOCAL DA AUDIÊNCIA PÚBLICA: Rua Augusto Leverger, Nº 1532, Bairro Centro, Barão de Melgaço Telefone: (65) 9 9948-9829. AQUISIÇÃO DO EDITAL: Na Assessoria Pedagógica do Município Email: bmj.ass.pedagogica@educacao.mt.gov.br PREGOEIRO (A) OFICIAL: Cosmo Francisco dos Santos.

AVISO DE EDITAL DO PREGÃO PRESENCIAL Nº 001/2021. A SECRETARIA DE ESTADO DE EDUCAÇÃO - SEDUC/MT, por intermédio da Câmara de Negócios de Alimentação Escolar do Município de Itanhangá/MT, via PREGOEIRO OFICIAL designado e Conselho Deliberativo da Comunidade Escolar-CDCE, tornam público, para conhecimento de todos os interessados, que se acha aberto a Licitação na modalidade PREGÃO PRESENCIAL COM REGISTRO DE PREÇOS DE Nº 001/2021, do tipo MENOR PREÇO POR ITEM, objetivando o Registro de preços de gêneros alimentícios destinados à alimentação de alunos efetivamente matriculados nas Escolas Estaduais Bromildo Lawisch e Joaquim Barbosa dos Santos localizadas no Município de Itanhangá/MT, em observância ao Programa de Alimentação Escolar - PNAE/FNDE, conforme descrito neste Edital e seus anexos, em conformidade com a Lei 10.520/2002; a Lei nº 8.666/93; Resolução nº 06 de 08 de maio de 2020 e a Instrução Normativa nº. 005/2019/GS/SEDUC/MT. CREDENCIAMENTO, RECEBIMENTO DAS PROPOSTAS DE PREÇO E DOCUMENTOS DE HABILITAÇÃO: Dia 21 de janeiro de 2021 às 07:30 h. INÍCIO DA SESSÃO, ABERTURA, CADASTRAMENTO DAS PROPOSTAS, DISPUTA DE PREÇOS E ANÁLISE DA DOCUMENTAÇÃO DE HABILITAÇÃO: Dia 21 de janeiro de 2021 às 08:30 hs. APRESENTAÇÃO DAS AMOSTRAS: 21/01/2021, 14:00hs. LOCAL DA AUDIÊNCIA PÚBLICA: Assessoria Pedagógica do Município de Itanhangá Telefone: (66) 35781630. AQUISIÇÃO DO EDITAL: Assessoria Pedagógica do Município de Itanhangá Email: itg.ass.pedagogica@educacao.mt.gov.br PREGOEIRO (A) OFICIAL: Carla Daiana Marolli Livinalli.

AVISO DE EDITAL DO PREGÃO PRESENCIAL Nº 001/2021. A SECRETARIA DE ESTADO DE EDUCAÇÃO - SEDUC/MT, por intermédio da Câmara de Negócios de Alimentação Escolar do Município de Juara/MT, via PREGOEIRO OFICIAL designado e Conselho Deliberativo da Comunidade Escolar-CDCE, tornam público, para conhecimento de todos os interessados, que se acha aberto a Licitação na modalidade PREGÃO PRESENCIAL COM REGISTRO DE PREÇOS DE Nº 001/2021, do tipo MENOR PREÇO POR ITEM, objetivando o Registro de preços de gêneros alimentícios destinados à alimentação de alunos efetivamente matriculados nas Escolas Estaduais localizadas no Município de Juara/MT, em observância ao Programa de Alimentação Escolar - PNAE/FNDE, conforme descrito neste Edital e seus anexos, em conformidade com a Lei 10.520/2002; a Lei nº 8.666/93; Resolução nº 06 de 08 de maio de 2020 e a Instrução Normativa nº. 005/2019/GS/SEDUC/MT. CREDENCIAMENTO, RECEBIMENTO DAS PROPOSTAS DE PREÇO E DOCUMENTOS DE HABILITAÇÃO: Dia 20 de janeiro de 2021 às 07:00 h. INÍCIO DA SESSÃO, ABERTURA, CADASTRAMENTO DAS PROPOSTAS, DISPUTA DE PREÇOS E ANÁLISE DA DOCUMENTAÇÃO DE HABILITAÇÃO: Dia 20 de janeiro de 2021 às 07h30 hs. APRESENTAÇÃO DAS AMOSTRAS: 19/01/2021, 17:00hs. LOCAL DA AUDIÊNCIA PÚBLICA: Assessoria Pedagógica do Município de Juara Telefone: (66) 3556-1616. AQUISIÇÃO DO EDITAL: 001/2021 E-mail: jra.ass.pedagogica@educacao.mt.gov.br PREGOEIRO (A) OFICIAL: Vanderlei Carvalho dos Santos.

AVISO DE EDITAL DO PREGÃO PRESENCIAL Nº 002/2021. A SECRETARIA DE ESTADO DE EDUCAÇÃO - SEDUC/MT, por intermédio da Câmara de Negócios de Alimentação Escolar do Município de Novo Horizonte do Norte/MT, via PREGOEIRO OFICIAL designado e Conselho Deliberativo da Comunidade Escolar-CDCE, tornam público, para conhecimento de todos os interessados, que se acha aberto a Licitação na modalidade PREGÃO PRESENCIAL COM REGISTRO DE PREÇOS DE Nº 002/2021, do tipo MENOR PREÇO POR ITEM, objetivando o Registro de preços de gêneros alimentícios destinados à alimentação de alunos efetivamente matriculados nas Escolas Estaduais localizadas no Município de Juara/MT, em observância ao Programa de Alimentação Escolar - PNAE/FNDE, conforme descrito neste Edital e seus anexos, em conformidade com a Lei 10.520/2002; a Lei nº 8.666/93; Resolução nº 06 de 08 de maio de 2020 e a Instrução Normativa nº. 005/2019/GS/SEDUC/MT. CREDENCIAMENTO, RECEBIMENTO DAS PROPOSTAS DE PREÇO E DOCUMENTOS DE HABILITAÇÃO: Dia 21 de janeiro de 2021 às 07:00 h. INÍCIO DA SESSÃO, ABERTURA, CADASTRAMENTO DAS PROPOSTAS, DISPUTA DE PREÇOS E ANÁLISE DA DOCUMENTAÇÃO DE HABILITAÇÃO: Dia 21 de janeiro de 2021 às 07h30 hs. APRESENTAÇÃO DAS AMOSTRAS: 21/01/2021, 17:00hs. LOCAL DA AUDIÊNCIA PÚBLICA: Assessoria Pedagógica do Município de Juara Telefone: (66) 3556-1616. AQUISIÇÃO DO EDITAL: 002/2021 E-mail: jra.ass.pedagogica@educacao.mt.gov.br PREGOEIRO (A) OFICIAL: Vanderlei Carvalho dos Santos.

AVISO DE EDITAL DO PREGÃO PRESENCIAL Nº 001/2021. A SECRETARIA DE ESTADO DE EDUCAÇÃO - SEDUC/MT, Por Intermédio Da Câmara De Negócios De Alimentação Escolar Do Município De NOVO SÃO JOAQUIM/MT, Via PREGOEIRO OFICIAL Designado E Conselho Deliberativo Da Comunidade Escolar-CDCE, Tornam Público, Para Conhecimento De Todos Os Interessados, Que Se Acha Aberto A Licitação Na Modalidade PREGÃO PRESENCIAL COM REGISTRO DE PREÇOS DE Nº 001/2021, Do Tipo MENOR PREÇO POR ITEM, Objetivando O Registro De Preços De Gêneros Alimentícios Destinados A Alimentação De Alunos Efetivamente Matriculados Nas Escolas Estaduais Localizadas No Município De Novo São Joaquim/MT, Em Observância Ao Programa De Alimentação Escolar - PNAE/FNDE, Conforme Descrito Neste Edital E Seus Anexos, Em Conformidade Com A Lei 10.520/2002; A Lei Nº 8.666/93; Resolução Nº 06 De 08 De Maio De 2020 E A Instrução Normativa Nº. 005/2019/GS/SEDUC/MT. CREDENCIAMENTO, RECEBIMENTO DAS PROPOSTAS DE PREÇO E DOCUMENTOS DE HABILITAÇÃO: Dia 19 De Janeiro De 2021 Às 08:00hs. INÍCIO DA SESSÃO, ABERTURA, CADASTRAMENTO DAS PROPOSTAS, DISPUTA DE PREÇOS E ANÁLISE DA DOCUMENTAÇÃO DE HABILITAÇÃO: Dia 20 De Janeiro De 2021 Às 09:00hs. APRESENTAÇÃO DAS AMOSTRAS: 21 De Janeiro De 2021 Às 14:00hs. LOCAL DA AUDIÊNCIA PÚBLICA: Assessoria Pedagógica Do Município De Novo São Joaquim - Telefone: (66) 3479-1639. AQUISIÇÃO DO EDITAL: Na Assessoria Pedagógica Do Município. Email: Nsj.Ass.Pedagogica@Educacao.Mt.Gov.Br PREGOEIRO (A) OFICIAL: Elaine Mendonça Da Silva

AVISO DE EDITAL DO PREGÃO PRESENCIAL Nº 01/2021. A SECRETARIA DE ESTADO DE EDUCAÇÃO - SEDUC/MT, por intermédio da Câmara de Negócios de Alimentação Escolar do Município de Porto Esperidião/MT, via PREGOEIRO OFICIAL designado e Conselho Deliberativo da Comunidade Escolar - CDCE, tornam público, para conhecimento de todos os interessados, que se acha aberto a Licitação na modalidade PREGÃO PRESENCIAL COM REGISTRO DE PREÇOS DE Nº 01/2021, do tipo MENOR PREÇO POR ITEM, objetivando o Registro de preços de gêneros alimentícios destinados à alimentação de alunos efetivamente matriculados nas Escolas Estaduais E.E. 13 de Maio, Pedro Neca, E.E. São Geraldo, E.E.I. Chiquitanos, E.E.I. Chiquitano José Turíbio, localizadas no Município de Porto Esperidião/MT, em observância ao Programa de Alimentação Escolar - PNAE/FNDE, conforme descrito neste Edital e seus anexos, em conformidade com a Lei 10.520/2002; a Lei nº 8.666/93; Resolução nº 06 de 08 de maio de 2020 e a Instrução Normativa nº. 005/2019/GS/SEDUC/MT. CREDENCIAMENTO, RECEBIMENTO DAS PROPOSTAS DE PREÇO E DOCUMENTOS DE HABILITAÇÃO: Dia 20 de janeiro de 2021 às 09:00 h. INÍCIO DA SESSÃO, ABERTURA, CADASTRAMENTO DAS PROPOSTAS, DISPUTA DE PREÇOS E ANÁLISE DA DOCUMENTAÇÃO DE HABILITAÇÃO: Dia 20 de janeiro de 2021 às 10:00 horas. APRESENTAÇÃO DAS AMOSTRAS: 21/01/2021, 09:00hs. LOCAL DA AUDIÊNCIA PÚBLICA: Assessoria Pedagógica do Município de Porto Esperidião/MT. Telefone: (65) 3225 1337. AQUISIÇÃO DO EDITAL: Assessoria Pedagógica de Porto Esperidião. Email: pes.ass.pedagogica@educacao.mt.gov.br. PREGOEIRO (A) OFICIAL: Azenilda Pereira de Oliveira.

AVISO DE EDITAL DO PREGÃO PRESENCIAL Nº 01/2021. A SECRETARIA DE ESTADO DE EDUCAÇÃO - SEDUC/MT, por intermédio da Câmara de Negócios de Alimentação Escolar do Município de Vale de São Domingos/MT, via PREGOEIRO OFICIAL designado e Conselho Deliberativo da Comunidade Escolar-CDCE, tornam público, para conhecimento de todos os interessados, que se acha aberto a Licitação na modalidade PREGÃO PRESENCIAL COM REGISTRO DE PREÇOS DE Nº 01/2021, do tipo MENOR PREÇO POR ITEM, objetivando o Registro de preços de gêneros alimentícios destinados à alimentação de alunos efetivamente matriculados nas Escolas Estaduais localizadas no Município de Vale de São Domingos/MT, em observância ao Programa de Alimentação Escolar - PNAE/FNDE, conforme descrito neste Edital e seus anexos, em conformidade com a Lei 10.520/2002; a Lei nº 8.666/93; Resolução nº 06 de 08 de maio de 2020 e a Instrução Normativa nº. 005/2019/GS/SEDUC/MT. CREDENCIAMENTO, RECEBIMENTO DAS PROPOSTAS DE PREÇO E DOCUMENTOS DE HABILITAÇÃO: Dia 21 de janeiro de 2021 às 14:00 h. INÍCIO DA SESSÃO, ABERTURA, CADASTRAMENTO DAS PROPOSTAS, DISPUTA DE PREÇOS E ANÁLISE DA DOCUMENTAÇÃO DE HABILITAÇÃO: Dia 22 de janeiro de 2021 às 14:00 hs. APRESENTAÇÃO DAS AMOSTRAS: 21/01/2021, 16:00hs. LOCAL DA AUDIÊNCIA PÚBLICA: Escola Estadual Rainha da Paz do Município de Vale de São Domingos - MT, Telefone: (65) 3268-1056. AQUISIÇÃO DO EDITAL: Escola Estadual Rainha da Paz Email: vsd.ee.rainha@educacao.mt.gov.br. PREGOEIRO (A) OFICIAL: Hamilton Dias da Silva.

RETIFICAÇÃO DO EDITAL DE CHAMADA PÚBLICA Nº 001/2021 do município de Aripuanã/MT, Retifica-se em parte Aviso de Edital Publicado no Diário Oficial nº 27.898, do dia 16 de dezembro de 2020, pag 22 Onde se lê: Presidente da Comissão da Chamada Pública: Nilze Maria Malaguti, Leia-se: Presidente da Comissão da Chamada Pública: Caique Alves da Rocha Dutra

RETIFICAÇÃO DO EDITAL DE CHAMADA PÚBLICA Nº 002/2021 do município de Aripuanã/MT, Retifica-se em parte AVISO DE EDITAL Publicado no Diário Oficial nº 27.898, do dia 16 de dezembro de 2020, pag 23. Onde se lê: Presidente da Comissão da Chamada Pública: Nilze Maria Malaguti, Leia-se: Presidente da Comissão da Chamada Pública: Caique Alves da Rocha Dutra

Retificação Do Edital Do Pregão Presencial Nº 001/2021 do município de Aripuanã/MT. Retifica-Se Em Parte Aviso De Edital Publicado No Diário Oficial Nº 27.898, Do Dia 16 De Dezembro De 2020, Pág 23. Onde Se Lê: Pregoeiro (A) Oficial: Nilze Maria Malaguti. Leia-Se: Pregoeiro (A) Oficial: Caique Alves Da Rocha Dutra

RETIFICAÇÃO DO PROCESSO DE CHAMADA PÚBLICA 001/2021. Retifica-se, em parte, a Chamada Pública 01/2021 do Município de Nova Santa Helena/MT, publicado no dia 17/12/2020, Diário Oficial nº 27.899, Página nº 68. **ONDE SE LÊ:** CLASSIFICAÇÃO E JULGAMENTO: dia 12 de Janeiro de 2021, às 13 h e 00 min. APRESENTAÇÃO DAS AMOSTRAS: dia 13 de Janeiro de 2021, às 08 h e 00 min., **LEIA-SE:** CLASSIFICAÇÃO E JULGAMENTO: dia 26 de Janeiro de 2021, às 13 h e 00 min. APRESENTAÇÃO DAS AMOSTRAS: dia 27 de Janeiro de 2021, às 08 h e 00 min.

RETIFICAÇÃO DO PROCESSO DE PREGÃO PRESENCIAL 001/2021. Retifica-se, em parte, o Pregão Presencial 01/2020 do Município de Nova Santa Helena/MT, publicado no dia 17/12/2020, Diário Oficial nº 27.899, Página nº 69. **ONDE SE LÊ** CREDENCIAMENTO, RECEBIMENTO DAS PROPOSTAS DE PREÇO E DOCUMENTOS DE HABILITAÇÃO: Dia 13 de Janeiro de 2021 às 13:00 h. INÍCIO DA SESSÃO, ABERTURA, CADASTRAMENTO DAS PROPOSTAS, DISPUTA DE PREÇOS E ANÁLISE DA DOCUMENTAÇÃO DE HABILITAÇÃO: Dia 13 de Janeiro de 2021 às 14:00 h., APRESENTAÇÃO DAS AMOSTRAS: 14/01/2021, 08:00 h., **LEIA-SE:** CREDENCIAMENTO, RECEBIMENTO DAS PROPOSTAS DE PREÇO E DOCUMENTOS DE HABILITAÇÃO: Dia 27 de Janeiro de 2021 às 13:00 h. INÍCIO DA SESSÃO, ABERTURA, CADASTRAMENTO DAS PROPOSTAS, DISPUTA DE PREÇOS E ANÁLISE DA DOCUMENTAÇÃO DE HABILITAÇÃO: Dia 27 de Janeiro de 2021 às 14:00 h. APRESENTAÇÃO DAS AMOSTRAS: 28/01/2021, 08:00 h.

RETIFICAÇÃO DO EDITAL DE CHAMADA PÚBLICA Nº 001/2021 do município de São José do Xingu/MT, Retifica-se em parte Aviso de Edital Publicado no Diário Oficial nº 27.909, do dia 06 de janeiro de 2021, pag 22 Onde se lê: **OBJETO:** CHAMADA PÚBLICA Nº 001/2021. Leia-se: CHAMADA PÚBLICA Nº 002/2021. Onde se lê: Aquisição de gêneros alimentícios da agricultura familiar e do empreendedor familiar rural, e de suas organizações, para atendimento dos alunos matriculados na Escola Estadual BITAHAMÁ, Leia-se: **OBJETO:** Aquisição de gêneros alimentícios da agricultura familiar e do empreendedor familiar rural, e de suas organizações, para atendimento dos alunos matriculados na Escola Estadual Antonio Gomes Primo e Escola Estadual cinco de abril

RETIFICA-SE em parte o AVISO DE EDITAL DO PREGÃO Nº 001/2021, publicado no Diário Oficial nº 27.905, dia 29 de dezembro de 2020 do município de MIRASSOL D'OESTE/MT, página nº 45. **ONDE SE LÊ:** Credenciamento, Recebimento Das Propostas De Preços E Documentos De Habilitação: Dia 11 de janeiro de 2021 às 13:00hs. Início Da Sessão, Abertura, Cadastramento Das Propostas, Disputa De Preços E Análise Da Documentação De Habilitação: Dia 11 de janeiro de 2021 às 13:30hs. Apresentação Das Amostras: 12/01/2021, 13:30hs. **LEIA-SE:** Credenciamento, Recebimento Das Propostas De Preços E Documentos De Habilitação Dia: 26 de janeiro de 2021 às 13:00hs. Início Da Sessão, Abertura, Cadastramento Das Propostas, Disputa De Preços E Análise Da Documentação De Habilitação: Dia 26 de janeiro de 2021 às 13:30hs. Apresentação Das Amostras: 27/01/2021, 13:30hs.

SFTASC

SECRETARIA DE ESTADO DE ASSISTÊNCIA SOCIAL E CIDADANIA

Extrato de Retificação do EDITAL Nº 001/2020/CEDCA-MT - Publicado no D.O.E. Nº 27.889 de 02/12/2020, págs.29/36.

ONDE SE LÊ: Art. 13 As OSCS interessadas em participar do presente chamamento público deverão entregar e protocolar em envelope lacrado, o (os) projeto (s) contendo o plano de trabalho constante no anexo v, na secretaria técnica do Conselho Estadual dos Direitos da Criança e do Adolescente - CEDCA, situada na Av. General Valle, nº 567, bairro Bandeirantes, Cuiabá-MT, até às 16h30 do dia 04 de abril de 2020.

§ 1º A Secretaria Técnica do Conselho Estadual dos Direitos da Criança e do Adolescente - CEDCA-MT possui expediente de segunda-feira à sexta-feira, das 07h30 às 12h e das 13h às 16h30.

§ 2º As postagens via correio serão aceitas apenas para as instituições com sede fora da capital, até a data limite do dia 04 de abril de 2020 às 14h30m, e deverão ser comprovadas através do envio do registro de postagem por e-mail, bem como a digitalização dos documentos requisitados para análise prévia.

LEIA-SE: Art. 13 As OSCS interessadas em participar do presente chamamento público deverão entregar e protocolar em envelope lacrado, o (os) projeto (s) contendo o plano de trabalho constante no anexo v, na Secretaria Técnica do Conselho Estadual dos Direitos da Criança e do Adolescente - CEDCA, situada na Av. General Valle, nº 567, bairro Bandeirantes, Cuiabá-MT, até às 17h30 do dia 29 de janeiro de 2021.

§ 1º A Secretaria Técnica do Conselho Estadual dos Direitos da Criança e do Adolescente - CEDCA-MT possui expediente de segunda-feira à sexta-feira, das 08h30 às 12h e das 13h às 17h30.

§ 2º As postagens via correio serão aceitas apenas para as instituições com sede fora da capital, até a data limite do dia 29 de janeiro de 2021 às 14h30, e deverão ser comprovadas através do envio do registro de postagem por e-mail, bem como a digitalização dos documentos requisitados para análise prévia.

Cuiabá-MT, 07 de janeiro de 2021.

(original assinado)

SUZY ROSELY CANDIDO DA COSTA

Presidente do Conselho Estadual dos Direitos da Criança e do Adolescente

Ato Governamental: 6.366/2020

RESOLUÇÃO Nº 001/2021/CONJUV/SETASC/MT

Aprova o Calendário de Reuniões Ordinárias para o Ano de 2021 do Conselho Estadual da Juventude de Mato Grosso - CONJUV/MT.

O CONSELHO ESTADUAL DA JUVENTUDE DE MATO GROSSO - CONJUV/MT, no uso de suas atribuições legais, constantes no Art. 8º, inciso IV da Lei 10.364, de 02 de fevereiro de 2016, e

CONSIDERANDO a Reunião Ordinária do Conselho Estadual da Juventude de Mato Grosso (CONJUV/MT), realizada em 21/12/2020;

RESOLVE:

Art. 1º Aprovar o Calendário de Reuniões Ordinárias do Conselho Estadual da Juventude de Mato Grosso - CONJUV-MT para o Ano de 2021, conforme segue:

MÊS	DIA	HORÁRIO
Jan	13	14h00
Fev	10	14h00
Marc	10	14h00

Abr	14	14h00
Mai	12	14h00
Junho	09	14h00
Julho	14	14h00
Agosto	11	14h00
Setembro	08	14h00
Outubro	13	14h00
Novembro	10	14h00
Dezembro	08	14h00

Art. 2º Esta Resolução entra em vigor na data de sua publicação, revogando-se disposições em contrário.

Cumpra-se.

Cuiabá, 06 de janeiro de 2021.

(original assinada)

RODRIGUES DE AMORIM SOUZA
Secretário Executivo do CONJUV-MT

(original assinada)

DANIEL VITOR PEREIRA DE ABREU
Presidente do CONJUV-MT

SEDEC**SECRETARIA DE ESTADO DE DESENVOLVIMENTO ECONÔMICO****TERMO DE RETIFICAÇÃO**

RETIFICAMOS para que se produzam os efeitos legais, que, a **Resolução Nº 007/2020** do Conselho Estadual de Desenvolvimento Econômico de Mato Grosso - CODEM, publicada no DOE, nº 27.880, de 17 de novembro de 2020, página 37, passa ter a seguinte redação:

ONDE SE LÊ:

Art.1º - Enquadrar de acordo com as prioridades do Estado as Cartas-Consultas do Fundo Constitucional de Financiamento do Centro-Oeste - FCO - Empresarial: [...]

LEIA-SE:

Art.1º - Enquadrar de acordo com as prioridades do Estado as Cartas-Consultas do Fundo Constitucional de Financiamento do Centro-Oeste - FCO - Empresarial:

Nº	PROCESSO	ANO	RAZÃO SOCIAL	CNPJ	VALOR PROJETO	VALOR FINANCIAMENTO	LOCALIZAÇÃO INVESTIMENTO
1	389040	2020	CENTER HOTEL LTDA	05.905.874/0001-01	R\$ 13.324.136,00	R\$ 10.659.308,00	Primavera do Leste
2	389151	2020	CEREALISTA RIO VERDE LTDA	04.919.493/0001-19	R\$ 4.230.000,00	R\$ 3.807.000,00	Lucas do Rio Verde
3	389050	2020	CERVEJARIA PREIS BIER LTDA	32.727.902/0001-10	R\$ 2.573.946,00	R\$ 2.316.551,40	Santo Antônio do Leverger
4	389029	2020	COOPERATIVA AGRÍCOLA DE PRODUTORES DE CANA DE RIO BRANCO LTDA	15.059.231/0001-48	R\$ 9.929.600,00	R\$ 8.936.640,00	Lambari D'Oeste
5	409423	2020	DUAL DUARTE ALBUQUERQUE COMERCIO E INDUSTRIA LTDA	24.542.953/0001-40	R\$ 43.422.035,21	R\$ 25.633.635,60	Pedra Preta
6	409404	2020	LTF GUIMARÃES HOTEL LTDA	35.094.338/0001-34	R\$ 19.082.223,00	R\$ 17.174.000,00	Primavera do Leste
7	389160	2020	MERCADO CARDOZO LTDA	02.782.700/0001-00	R\$ 1.492.346,87	R\$ 1.492.346,87	Lucas do Rio Verde
8	373368	2020	MERCANTIL ASTRO DE ALIMENTOS LTDA	01.329.200/0005-89	R\$ 3.045.730,56	R\$ 2.495.730,56	Nova Bandeirantes
9	389175	2020	SOUZA CARMO & SOUZA CARMO LTDA	11.210.067/0001-77	R\$ 4.336.333,47	R\$ 3.355.000,00	Juara
10	389097	2020	VB ALIMENTOS INDUSTRIA E COMERCIO LTDA	04.955.487/0001-17	R\$ 5.900.000,00	R\$ 3.900.000,00	Jaciara
11	401633	2020	VM MINERAÇÃO E CONSTRUÇÃO EIRELI EPP	03.121.422/0001-03	R\$ 4.400.000,00	R\$ 3.080.000,00	Nossa Senhora do Livramento

Cuiabá-MT, 05 de janeiro de 2021.

CESAR ALBERTO MIRANDA LIMA DOS SANTOS COSTA
Secretário de Estado de Desenvolvimento Econômico

SECEL

SECRETARIA DE ESTADO DE CULTURA, ESPORTE E LAZER

RETIFICAÇÃO 01

PORTARIA Nº 01 /2020/SPC/SECÉL, 29 DE DEZEMBRO DE 2020

Dispõe sobre a Comissão Especial de Fiscalização dos Editais de Chamada Pública, em execução à política emergencial da cultura vinculada ao inciso III do artigo 2º da Lei Federal n.º 14.017/2020

O SUPERINTENDENTE DE POLÍTICAS CULTURAIS no uso das atribuições delegadas pelo SECRETÁRIO DE ESTADO DE CULTURA DE MATO GROSSO, por meio do Art. 3, Inciso I, da Portaria n. 132/2020/GAB/SECEL/GAB/SECEL, de 22 de Dezembro de 2020, em regulamentação as despesas vinculadas ao inciso III do artigo 2º da Lei Federal n.º 14.017/2020 e Decreto Estadual n.º 669/2016:

Art. 1º - Resolve retificar os membros das Subcomissões responsáveis pela fiscalização da execução e da prestação de contas dos Termos de Compromisso Especial celebrado entre o Governo do Estado de Mato Grosso, por intermédio da Secretaria de Estado de Cultura, Esporte e Lazer e os proponentes contemplados nos Editais da Lei Aldir Blanc, passando a vigorar conforme segue:

I - Subcomissão de Fiscalização Edital 04/2020 - Conexão Mestres da Cultura

- Maria Barbara Thane Guimarães - Sup. Patrimônio Histórico e Cultural (Presidente)
- Daniela Harumi Tada de Castro Pinheiro - Sup. de Economia Criativa (Membro)
- Lauro Victor Gonçalves - Sup. Políticas Culturais (Membro)
- Robinson de Carvalho Araújo - Sup. Patrimônio Histórico e Cultural (Membro)
- Luciwaldo Pires de Ávila - Sup. Patrimônio Histórico e Cultural (Membro)

II - Subcomissão de Fiscalização - Edital 05/2020 - MT Nascentes

- Carolina Modtkowski Galante de Andrade - Sup. Políticas Culturais (Presidente)
- Raphael Cavassan Dourado - Sup. Políticas Culturais (Membro)
- Maria Barbara Thane Guimarães - Sup. Patrimônio Histórico e Cultural (Membro)
- Elaine da Silva Santos - Sup. Políticas Culturais (Membro)
- Carlos Alberto de Assunção Santos - Biblioteca (Membro)
- Alessandra Keiko Okamura - Sup. Economia Criativa (Membro)
- Lauro Victor Gonçalves - Sup. Políticas Culturais (Membro)
- Carolina Modtkowski Galante de Andrade - Sup. Políticas Culturais (Membro)
- Daniela Harumi Tada de Castro Pinheiro - Sup. de Economia Criativa (Membro)
- Jandeivid Lourenço Moura - Sup. Políticas Culturais (Membro)
- Robinson de Carvalho Araújo - Sup. Patrimônio Histórico e Cultural (Membro)
- Waldinéia Ribeiro Almeida - Biblioteca (Membro)
- Nilma da Cunha Godoi - Secretaria Executiva Conselho de Cultura (Membro)
- Thais Arrais da Costa - Sup. Políticas Culturais (Membro)
- Ariane Alves da Silva - Sup. Economia Criativa (Membro)

Edital 06/2020 - Circuito de Mostras e Festivais

- Elaine da Silva Santos - Sup. Políticas Culturais (Presidente)
- Raphael Cavassan Dourado - Sup. Políticas Culturais
- Thais Arrais da Costa - Sup. Políticas Culturais (Membro)

Edital 07/2020 - MT Criativo

- Alessandra Keiko Okamura - Sup. Economia Criativa (Presidente)
- Ariane Alves da Silva - Sup. Economia Criativa (Membro)
- Rayanny Correa Borges - Escritório de Projetos (Membro)

Edital 08/2020 - Conexão Cultura Jovem

- Jandeivid Lourenço Moura - Sup. Políticas Culturais (Presidente)
- Everaldo do Nascimento Marques Junior - Sup. Políticas Culturais (Membro)
- Thais Arrais da Costa - Sup. Políticas Culturais (Membro)

Art. 2º - Esta Portaria entra em vigor a partir de 07/01/2020, produzindo-se seus efeitos legais e revogando os dispositivos contrários.

Registre-se, Publique-se e Cumpra-se.

Cuiabá-MT, 07 de janeiro de 2020.

Jandeivid Lourenço Moura
Superintendente de Políticas Culturais
Secretaria de Estado de Cultura, Esporte e Lazer de Mato Grosso
(original assinado)

SES

SECRETARIA DE ESTADO DE SAÚDE

SECRETARIA DE ESTADO DE SAÚDE

COORDENADORIA DE CONTRATOS - CCTR/SES/MT

EXTRATO DO QUARTO TERMO ADITIVO AO CONTRATO Nº 083/2019/SES/MT - DISPENSA DE LICITAÇÃO Nº 052/2019/SES/MT

CONTRATANTE: SECRETARIA DE ESTADO DE SAÚDE/SES/MT - Representada pela Secretária DANIELLE PEDROSO DIAS CARMONA BERTUCINI.

CONTRATADA: SALUTAR ALIMENTAÇÃO E SERVIÇOS LTDA.

Representada por: GISELLE VILELA CARVALHO.

OBJETO: "CONTRATAÇÃO DE EMPRESA ESPECIALIZADA PARA A PRESTAÇÃO DE SERVIÇO DE NUTRIÇÃO E ALIMENTAÇÃO HOSPITALAR, VISANDO A PRODUÇÃO E DISTRIBUIÇÃO DE REFEIÇÕES E DIETAS ESPECIAIS NAS INSTALAÇÕES DO HOSPITAL ESTADUAL SANTA CASA (HESC)" O presente termo aditivo tem como objeto a **Prorrogação de prazo de vigência do Contrato nº 083/2019/SES/MT**, de acordo com Art. 24, Inciso IV da Lei 8.666/93.

VIGÊNCIA: 180 (cento e oitenta) dias, **com início em 04/12/2020 e término em 02/06/2021.**

DOTAÇÃO ORÇAMENTÁRIA: UO: 21601; Projeto: 2515, Elemento: 33.90.39; Fonte: 112 - 134.

VALOR DO TERMO ADITIVO: valor de R\$ 2.834.395,20 (dois milhões oitocentos e trinta e quatro mil trezentos e noventa e cinco reais e vinte centavos).

DATA DE ASSINATURA: 03/12/2020.

SECRETARIA DE ESTADO DE SAÚDE

COORDENADORIA DE CONTRATOS - CCTR/SES/MT

EXTRATO DO CONTRATO Nº 231/2020/SES/MT - INEXIGIBILIDADE Nº 014/2019

CONTRATANTE: SECRETARIA DE ESTADO DE SAÚDE/SES/MT - Representada pelo Secretário GILBERTO GOMES DE FIGUEIREDO.

CONTRATADA: CANON MEDICAL SYSTEMS DO BRASIL LTDA.

REPRESENTADA por CAMILA PAGNI FARIA.

OBJETO: "contratação de empresa especializada em manutenção preventiva e corretiva com reposição de peças novas e originais e demais componentes nos equipamentos de tomografia computadorizada e de ultra-som pertencentes ao Hospital Regional de Rondonópolis Irmã Elza Giovanella, ligado à Secretaria de Estado de Saúde de Mato Grosso".

DOTAÇÃO ORÇAMENTÁRIA: UO: 21601; Elemento: 3.3.90.39; Fonte: 134 E 112.

VIGÊNCIA: 12 (doze) meses, **tendo início em 31/08/2020 e término em 30/08/2021.**

VALOR DO CONTRATO: R\$ 243.960,00 (Duzentos e quarenta e três mil, novecentos e sessenta reais).

DATA DE ASSINATURA: 31/08/2020.

SECRETARIA DE ESTADO DE SAÚDE

COORDENADORIA DE CONTRATOS - CCTR/SES/MT

EXTRATO DO CONTRATO Nº 335/2020/SES/MT - INEXIGIBILIDADE Nº 008/2020

CONTRATANTE: SECRETARIA DE ESTADO DE SAÚDE/SES/MT - Representada pela Secretária DANIELLE PEDROSO DIAS CARMONA BERTUCINI.

CONTRATADA: MN TECNOLOGIA E TREINAMENTO LTDA - Representada por STELLA MARIS MACIEL SEBASTIÃO.

OBJETO: "Contratação de empresa especializada no fornecimento para aquisição e Upgrade de licença perpétua dos softwares de engenharia EBERICK e QIBUILDER, incluindo suporte técnico, capacitação à distância (formato EAD) e contrato de atualização dos softwares pelo período de 12 (doze) meses"

DOTAÇÃO ORÇAMENTÁRIA: UO: 21601; Elemento: 4.4.90; Fonte: 134/100

VIGÊNCIA: 12 (doze) meses, tendo início em 11/12/2020 e término em 11/12/2021

VALOR DO CONTRATO: R\$ 305.532,00

DATA DE ASSINATURA: 11/12/2020.

AVISO DE LICITAÇÃO
PREGÃO ELETRÔNICO Nº 002/2021/SES/MT
Processo n. 76741/2020

A Secretaria de Estado de Saúde do Estado de Mato Grosso torna público que realizará a licitação em epígrafe, conforme indicado abaixo.

DATA DE CADASTRAMENTO DE PROPOSTAS: a partir do dia 08/01/2021 até às 08h59min do dia 25/01/2021 (horário de Brasília).

DATA DE ABERTURA DA SESSÃO E PROPOSTAS: a partir das 09h00min do dia 25/01/2021 (horário de Brasília).

Objeto: **“Registro de Preço para eventual aquisição de Material médico-hospitalar de forma a atender todas as unidades de saúde da Secretaria de Estado de Saúde de Mato Grosso, por um período de 12 meses, conforme especificações e detalhamentos do Termo de Referência denominado, Lista Material Hospitalar XI”.**

O Edital está disponível no Portal de Aquisições (link: www.comprasgovernamentais.gov.br), onde será realizada a sessão pública e todas as operações relativas ao certame. E no site da Secretaria de Estado de Saúde Link: <http://www.saude.mt.gov.br/licitacao-editais>. Contato: E-mail pregao@ses.mt.gov.br e (65) 3613-5410 - Coordenadoria de Aquisições.

Cuiabá-MT, 07 de janeiro de 2021.

Camila Fernanda Antunes
Pregoeira Oficial SEPLAG/SES/MT
(Original Assinado nos Autos)

PORTARIA Nº 002/2021/GBSES

Prorroga a PORTARIA Nº 012/2020/GBSES e designa servidor para o exercício de função de coordenação das ações necessárias à execução dos programas previstos no Plano de Trabalho Anual - PTA 2021, no âmbito da Secretária Adjunta de Gestão Hospitalar da Secretaria de Estado de Saúde.

O SECRETÁRIO DE ESTADO DE SAÚDE, no uso de suas atribuições legais e,

CONSIDERANDO o disposto no art. 58, I da Lei Complementar 441 de 24 de outubro de 2011;

CONSIDERANDO a necessidade de desenvolver os planos de ações para execução do PTA - 2021 inerentes à atenção a saúde estadual do SUS, para ordenação regionalizada da rede de atenção de modo a manter os serviços de assistência hospitalar e ambulatorial;

CONSIDERANDO a necessidade técnica de monitoramento, acompanhamento e avaliação dos Hospitais Regionais em relação ao controle e avaliação, pactuação de metas, habilitação de serviços existentes e contratualização;

CONSIDERANDO a necessidade da competente aplicação técnica em nível de execução programática para implementar às ações de gestão e acompanhamento dos serviços hospitalares de alçada desta Secretaria;

RESOLVE:

Art. 1º Prorrogar a PORTARIA Nº 012/2020/GBSES que designa a servidora Queli Cristina de Oliveira, matrícula nº 116948, cargo PTNSS, perfil Enfermeira, lotada na Secretaria Adjunta de Gestão Hospitalar da Secretaria de Estado de Saúde para o exercício de função de coordenação das ações necessárias à execução dos programas previstos no Plano de Trabalho Anual - PTA 2021, bem como, monitoramento, acompanhamento e avaliação dos Hospitais Regionais em relação ao controle e avaliação, pactuação de metas, habilitação de serviços existentes e contratualização no âmbito da Secretária Adjunta de Gestão Hospitalar da Secretaria de Estado de Saúde.

Art. 2º O prazo estabelecido para desempenho da função é de 01/01/2021 até 31/12/2021, podendo ser prorrogado.

Art. 3º Esta Portaria entra em vigor na data de sua assinatura.

REGISTRADA, PUBLICADA, CUMPRASE.

Cuiabá - MT, 07 de janeiro de 2021.

(Origina assinado)

DANIELLE PEDROSO DIAS CARMONA BERTUCINI
Secretária de Estado de Saúde de Mato Grosso - Em Substituição
(Conforme Portaria nº 043/2019/GBSES)

PORTARIA Nº 003/2021/GBSES

O SECRETÁRIO DE ESTADO DE SAÚDE, no uso das atribuições legais que lhe são conferidas pelo artigo 71, da Constituição Estadual; e

CONSIDERANDO o disposto no art. 67 da Lei nº. 8.666/93 e o art. 102 do Decreto Estadual nº 840/2017 e que os órgãos públicos devem manter fiscal formalmente designado durante toda a vigência dos contratos celebrados;

RESOLVE:

Art. 1º. Designar os servidores para responder pelo acompanhamento, fiscalização e avaliação da execução dos contratos celebrados pela Secretaria de Estado de Saúde abaixo discriminados, a partir da assinatura do contrato:

CONTRATO Nº. 001/2021/SES/MT - VIGÊNCIA: 06/01/2021 A 05/01/2022	
FORNECEDOR: DISBRANCO COMÉRCIO E DISTRIBUIÇÃO DE ALIMENTOS LTDA	
GESTOR DO CONTRATO	
Elizete Miranda dos Santos - Matrícula: 118335	
FISCAL TITULAR	SUPLENTE DE FISCAL
André Luis Roder de Souza - Matrícula: 135301	André Orlando Checchio - Matrícula: 300597
CONTRATO Nº. 002/2021/SES/MT - VIGÊNCIA: 07/01/2021 A 06/01/2022	
FORNECEDOR: ARARAUNA TURISMO ECOLÓGICO LTDA - EPP	
GESTOR DO CONTRATO	
Lívia Katherine M. F. Fernandes - Matrícula: 297407	
FISCAL TITULAR	SUPLENTE DE FISCAL
Izabela Braga e Braga - Matrícula: 296043	Daniilo dos Santos Seixas - Matrícula: 296747
CONTRATO Nº. 003/2021/SES/MT - VIGÊNCIA: 07/01/2021 A 06/07/2021	
FORNECEDOR: CRISTALIA PRODUTOS QUIMICOS FARMACEUTICOS LTDA	
GESTOR DO CONTRATO	
Caroline Campos Dobes C. Neves - Matrícula: 136464	
FISCAL TITULAR	SUPLENTE DE FISCAL
William Benjamin Rastelli Ribeiro - Matrícula: 288201	Núbia Santana do Nascimento Oliveira - Matrícula: 94412
CONTRATO Nº. 004/2021/SES/MT - VIGÊNCIA: 07/01/2021 A 06/07/2021	
FORNECEDOR: BLAU FARMACEUTICA S/A	
GESTOR DO CONTRATO	
Caroline Campos Dobes C. Neves - Matrícula: 136464	
FISCAL TITULAR	SUPLENTE DE FISCAL
William Benjamin Rastelli Ribeiro - Matrícula: 288201	Núbia Santana do Nascimento Oliveira - Matrícula: 94412
CONTRATO Nº. 005/2021/SES/MT - VIGÊNCIA: 07/01/2021 A 06/07/2021	
FORNECEDOR: LABORATÓRIO TEUTO BRASILEIRO S/A	
GESTOR DO CONTRATO	
Caroline Campos Dobes C. Neves - Matrícula: 136464	
FISCAL TITULAR	SUPLENTE DE FISCAL
William Benjamin Rastelli Ribeiro - Matrícula: 288201	Núbia Santana do Nascimento Oliveira - Matrícula: 94412
CONTRATO Nº. 006/2021/SES/MT - VIGÊNCIA: 07/01/2021 A 06/07/2021	
FORNECEDOR: HIPOLABOR FARMACEUTICA LTDA	
GESTOR DO CONTRATO	
Caroline Campos Dobes C. Neves - Matrícula: 136464	
FISCAL TITULAR	SUPLENTE DE FISCAL
William Benjamin Rastelli Ribeiro - Matrícula: 288201	Núbia Santana do Nascimento Oliveira - Matrícula: 94412
CONTRATO Nº. 007/2021/SES/MT - VIGÊNCIA: 07/01/2021 A 06/07/2021	
FORNECEDOR: ONCO PROD DISTRIBUIDORA PRODUTOS HOSPITALARES E ONCOLOGICOS LTDA	
GESTOR DO CONTRATO	
Caroline Campos Dobes C. Neves - Matrícula: 136464	
FISCAL TITULAR	SUPLENTE DE FISCAL

Willian Benjamin Rastelli Ribeiro - Matrícula: 288201	Núbia Santana do Nascimento Oliveira - Matrícula: 94412
CONTRATO Nº. 008/2021/SES/MT - VIGÊNCIA: 07/01/2021 A 06/07/2021	
FORNECEDOR: ACCORD FARMACEUTICA LTDA	
GESTOR DO CONTRATO	
Caroline Campos Dobes C. Neves - Matrícula: 136464	
FISCAL TITULAR	SUPLENTE DE FISCAL
Willian Benjamin Rastelli Ribeiro - Matrícula: 288201	Núbia Santana do Nascimento Oliveira - Matrícula: 94412
CONTRATO Nº. 009/2021/SES/MT - VIGÊNCIA: 07/01/2021 A 06/07/2021	
FORNECEDOR: PRÓ-SAÚDE DISTRIBUIDORA DE MEDICAMENTOS EIRELI	
GESTOR DO CONTRATO	
Caroline Campos Dobes C. Neves - Matrícula: 136464	
FISCAL TITULAR	SUPLENTE DE FISCAL
Willian Benjamin Rastelli Ribeiro - Matrícula: 288201	Núbia Santana do Nascimento Oliveira - Matrícula: 94412
CONTRATO Nº. 010/2021/SES/MT - VIGÊNCIA: 07/01/2021 A 06/07/2021	
FORNECEDOR: MULTIFARMA COMERCIO E REPRESENTAÇÕES LTDA	
GESTOR DO CONTRATO	
Caroline Campos Dobes C. Neves - Matrícula: 136464	
FISCAL TITULAR	SUPLENTE DE FISCAL
Willian Benjamin Rastelli Ribeiro - Matrícula: 288201	Núbia Santana do Nascimento Oliveira - Matrícula: 94412
CONTRATO Nº. 011/2021/SES/MT - VIGÊNCIA: 07/01/2021 A 06/07/2021	
FORNECEDOR: HYPOFARMA INSTITUTO DE HYPODERMIA E FARMACIA LTDA	
GESTOR DO CONTRATO	
Caroline Campos Dobes C. Neves - Matrícula: 136464	
FISCAL TITULAR	SUPLENTE DE FISCAL
Willian Benjamin Rastelli Ribeiro - Matrícula: 288201	Núbia Santana do Nascimento Oliveira - Matrícula: 94412
CONTRATO Nº. 012/2021/SES/MT - VIGÊNCIA: 07/01/2021 A 06/07/2021	
FORNECEDOR: UNIÃO QUIMICA FARMACEUTICA NACIONAIS EIRELI	
GESTOR DO CONTRATO	
Caroline Campos Dobes C. Neves - Matrícula: 136464	
FISCAL TITULAR	SUPLENTE DE FISCAL
Willian Benjamin Rastelli Ribeiro - Matrícula: 288201	Núbia Santana do Nascimento Oliveira - Matrícula: 94412
CONTRATO Nº. 335/2020/SES/MT - VIGÊNCIA: 11/12/2020 A 11/12/2021	
FORNECEDOR: MN TECNOLOGIA E TREINAMENTO LTDA	
GESTOR DO CONTRATO	
Lucas Francisco Melo Barbosa - Matrícula: 282150	
FISCAL TITULAR	SUPLENTE DE FISCAL
Marcio Braga de Almeida - Matrícula: 283435	Patrícia Delgado Silva - Matrícula: 273945

REGISTRADA, PUBLICADA, CUMpra-SE.

Cuiabá - MT, 07 de janeiro de 2021.

(Origina assinado)

DANIELLE PEDROSO DIAS CARMONA BERTUCINI

Secretária de Estado de Saúde de Mato Grosso - Em Substituição

(Conforme Portaria nº 043/2019/GBSES)

PORTARIA Nº 004/2021/GBSES

O **SECRETÁRIO DE ESTADO DE SAÚDE**, no uso de suas atribuições legais que lhe confere o artigo 71, da Constituição Estadual, e;

CONSIDERANDO a Lei Federal nº 13.979 de 6 de fevereiro de 2020, que dispõe sobre as medidas para enfrentamento da emergência de saúde pública de importância internacional decorrente do coronavírus responsável pelo surto de 2019, que em seu Art. 4º descreve que "é dispensável a licitação para aquisição de bens, serviços, inclusive de engenharia, e insumos destinados ao enfrentamento da emergência de saúde pública de importância internacional decorrente do coronavírus";

CONSIDERANDO a Portaria nº 356/GM/MS de 11 de março de 2020, que dispõe sobre a regulamentação e operacionalização do disposto na Lei nº 13.979, de 6 de fevereiro de 2020, que estabelece as medidas para enfrentamento da emergência de saúde pública de importância internacional decorrente do coronavírus (COVID-19);

CONSIDERANDO a Portaria GM/MS nº 568/2020 do Ministério da Saúde de 26 de março de 2020 que autoriza a habilitação de leitos de Unidade de Terapia Intensiva Adulto (UTI) para atendimento exclusivo dos pacientes COVID-19;

CONSIDERANDO o Decreto Estadual nº 407 de 20 de março de 2020, que dispõe sobre as medidas para enfrentamento da emergência de saúde pública de importância internacional decorrente do coronavírus (2019-nCoV) a serem adotadas pelo Poder Executivo do Estado de Mato Grosso, e dá outras providências;

CONSIDERANDO o Decreto Estadual nº 521 de 10 de junho de 2020 que cria o Programa Emergencial para abertura e habilitação de novos leitos de Unidades de Terapia Intensiva (UTI) em todo o Estado de Mato Grosso, em parceria com as prefeituras municipais, para atendimento exclusivo de pacientes acometidos pela Covid-19, e dá outras providências;

CONSIDERANDO a Portaria nº 249/2020/GBSES de 24 de julho de 2020, que define, em caráter excepcional, o cofinanciamento estadual ao custeio mensal de leitos em Unidades de Terapia Intensiva (UTI) para atendimento exclusivo dos pacientes COVID-19, no território do Estado de Mato Grosso, que atenderem aos termos e requisitos dispostos na Portaria nº 568/2020 do Ministério da Saúde;

RESOLVE:

Art. 1º Ordenar o pagamento do cofinanciamento estadual para custeio mensal de leitos em Unidade de Terapia Intensiva - UTI - Adulto, temporariamente habilitada junto ao Sistema Único de Saúde (SUS) para atendimento exclusivo de pacientes acometidos pela COVID-19, referente à competência **NOVEMBRO/2020, para o município de Pontes e Lacerda** que apresentou documentação conforme solicitado pela Secretaria de Estado de Saúde, totalizando o valor de **R\$ 600.000,00** (seiscentos mil reais) e a aplicação dos valores ao fim que se destinam com o objetivo de melhorar o acesso para atendimento ao usuário do SUS no território do Estado de Mato Grosso, conforme Anexo Único.

Art. 2º As despesas decorrentes deste incentivo correrão por conta dos recursos financeiros e da dotação orçamentária a seguir especificada:

Unidade Orçamentária: 21.601 - Fundo Estadual de Saúde

Programa: 526 - Mato Grosso Mais Saúde

Função: 10 - Saúde

Subfunção: 302 - Assistência Ambulatorial e Hospital

Fonte de Recursos: 134

Natureza de Despesas: 3.3.41.41.010.

Ação: 2451 - Atenção Ambulatorial e Hospitalar complementar do SUS
Subação: 2 - Cofinanciamento de Leitos Complementares e Serviços de Cardiologia do SUS em Mato Grosso

Art. 3º Esta Portaria entra em vigor na data de sua publicação, revogando-se as disposições em contrário.

Registrada, Publicada, CUMpra-SE.

Cuiabá-MT, 07 de janeiro de 2021.

(Origina assinado)

DANIELLE PEDROSO DIAS CARMONA BERTUCINI

Secretária de Estado de Saúde - Em Substituição

(Conforme Portaria nº 043/2019/GBSES)

ANEXO ÚNICO	MUNICÍPIO	UNIDADE/ESTABELECIMENTO				TOTAL
MICROREGIÃO	Pontes e Lacerda	Hospital Municipal Vale do Guaporé				
Sudoeste Matogrossense						
Situação	Período Apurado	Quantidade de Leitos	Dias Mês	Valor Unitário	Valor Total	Normativa
Não Habilitados	01 a 30/11/2020	10	30	R\$ 2.000,00	R\$ 600.000,00	Decreto Estadual nº 521/2020 Portaria nº 249/2020/GBSES
TOTAL A PAGAR					R\$ 600.000,00	

ADMINISTRAÇÃO INDIRETA

AGER

AGÊNCIA ESTADUAL DE REGULAÇÃO

EDITAL DE INTIMAÇÃO/NOTIFICAÇÃO COORDENADORIA REGULADORA DE TRANSPORTE RODOVIÁRIO DA AGÊNCIA ESTADUAL DE REGULAÇÃO DOS SERVIÇOS PÚBLICOS DELEGADOS - AGER PROCESSO ADMINISTRATIVO 438236/2020

A COORDENADORIA REGULADORA DE TRANSPORTE RODOVIÁRIO DA AGÊNCIA ESTADUAL DE REGULAÇÃO DOS SERVIÇOS PÚBLICOS DELEGADOS - AGER, para fins previstos na Lei nº 149/2003, na Lei Complementar 432/2011 e considerando o autuado **B V MENDES TRANSPORTE E TURISMO**, encontra-se em lugar incerto e não sabido, é o presente para **NOTIFICÁ-LO** do prazo legal de 15 (quinze) dias a contar da publicação do presente, para apresentação de defesa no auto do processo administrativo 438236/2020, que versa sobre o Auto de Apreensão relacionado ao transporte coletivo rodoviário intermunicipal de passageiros, devendo ser protocolizada durante o expediente das 08h00min às 12h00das ou das 14h00min às 18h00min na sede da AGER, instalada na Avenida Carmindo de Campos 329 - Shangri-lá - Cuiabá - Cep: 78070-205, onde o auto está disponível para consulta, facultada a entrega da defesa via correio com aviso de recebimento.

Tânia Maria Porto de Moraes

Coordenadora Reguladora de Transporte Rodoviário

EDITAL DE INTIMAÇÃO/NOTIFICAÇÃO COORDENADORIA REGULADORA DE TRANSPORTE RODOVIÁRIO DA AGÊNCIA ESTADUAL DE REGULAÇÃO DOS SERVIÇOS PÚBLICOS DELEGADOS - AGER PROCESSO ADMINISTRATIVO 438139/2020

A COORDENADORIA REGULADORA DE TRANSPORTE RODOVIÁRIO DA AGÊNCIA ESTADUAL DE REGULAÇÃO DOS SERVIÇOS PÚBLICOS DELEGADOS - AGER, para fins previstos na Lei nº 149/2003, na Lei Complementar 432/2011 e considerando o autuado **NELSONTUR EXPRESS LTDA**, encontra-se em lugar incerto e não sabido, é o presente para **NOTIFICÁ-LO** do prazo legal de 15 (quinze) dias a contar da publicação do presente, para apresentação de defesa no auto do processo administrativo 438139/2020, que versa sobre o Auto de Apreensão relacionado ao transporte coletivo rodoviário intermunicipal de passageiros, devendo ser protocolizada durante o expediente das 08h00min às 12h00das ou das 14h00min às 18h00min na sede da AGER, instalada na Avenida Carmindo de Campos 329 - Shangri-lá - Cuiabá - Cep: 78070-205, onde o auto está disponível para consulta, facultada a entrega da defesa via correio com aviso de recebimento.

Tânia Maria Porto de Moraes

Coordenadora Reguladora de Transporte Rodoviário

EDITAL DE INTIMAÇÃO/NOTIFICAÇÃO COORDENADORIA REGULADORA DE TRANSPORTE RODOVIÁRIO DA AGÊNCIA ESTADUAL DE REGULAÇÃO DOS SERVIÇOS PÚBLICOS DELEGADOS - AGER PROCESSO ADMINISTRATIVO 490034/2020

A COORDENADORIA REGULADORA DE TRANSPORTE RODOVIÁRIO DA AGÊNCIA ESTADUAL DE REGULAÇÃO DOS SERVIÇOS PÚBLICOS DELEGADOS - AGER, para fins previstos na Lei nº 149/2003, na Lei Complementar 432/2011 e considerando o autuado **AREIA TUR TRANSPORTE LTDA**, encontra-se em lugar incerto e não sabido, é o presente para **NOTIFICÁ-LO** do prazo legal de 15 (quinze) dias a contar da publicação do presente, para apresentação de defesa no auto do processo administrativo 490034/2020, que versa sobre o Auto de Apreensão relacionado ao transporte coletivo rodoviário intermunicipal de passageiros, devendo ser protocolizada durante o expediente das 08h00min às 12h00das ou das 14h00min às 18h00min na sede da AGER, instalada na Avenida Carmindo de Campos 329 - Shangri-lá - Cuiabá - Cep: 78070-205, onde o auto está disponível para consulta, facultada a entrega da defesa via correio com aviso de recebimento.

Tânia Maria Porto de Moraes

Coordenadora Reguladora de Transporte Rodoviário

INTERMAT

INSTITUTO DE TERRAS DE MATO GROSSO

ERRATA DE PUBLICAÇÃO

O Presidente do Instituto de Terras do Estado de Mato Grosso - INTERMAT, no uso de suas atribuições legais, considerando a Lei Complementar nº 198/2004, alterada pela Lei Complementar 550/2014.

Considerando a publicação no Diário Oficial do Estado no dia 17 de outubro de 2011, página 25, DOE nº 25665.

RESOLVE:

Onde se lê: ...

I - Retificar:

Considerando afinal o contido nos autos do processo nº 79033/2006 I - Arrecadar como devoluta incorporando-a ao patrimônio do Estado de Mato Grosso a área de **1355,4490 ha**, situado no Município de **GAÚCHA DO NORTE/MT**, Denominada "**FAZENDA NOSSA SENHORA APARECIDA**" Perímetro: **19.410,59 m**.

PORTARIA Nº 149/2011

DESCRIÇÃO DO PERÍMETRO: Inicia-se a descrição do perímetro no vértice 'A8N M 0089', de coord. Plano Retangulares Relativas, Sistema UTM: E= 222900.895 m e N= 8523217.837m; Deste segue confrontando com a FAZ. 5 ESTRELA de MARIA ROSARIO DA SILVA, com processo de regularização junto ao INTERMAT, com os seguintes azimutes e distâncias: 163°09'19" e a distância de 1603.62m até o marco 'A8N M 0085' (E=223365.595 m e N=8521683.020 m); 162°30'08" e a distância de 378.18m até o marco 'A8N M 0064' (E=223479.303 m e N=8521322.337m); Deste segue confrontando com a FAZ. PRIMAVERA II de ILDEU TEODORO MUNIZ, com processo de regularização junto ao INERMAT, com o azimute de 254°18'02" e a distância de 7199.00m até o marco 'A8N V 004' (E=216548.859 m e N=8519374.361 m) cravado na margem direita do RIO CORIZEVU; Deste segue pela margem direita a jusante do rio com os seguintes azimutes e distâncias: 5°24'57" e a distância de 382.24 m até o ponto 'A8N P 0004' (E=216584.937 m e N=8519754.899 m); 17°27'43" e a dist. de 159.05m até o ponto 'A8N P 0005' (E=216632.664 m e N=8519906.621 m); 103°49'45" e a dist. de 209.65m até o ponto 'A8N P 0006' (E=216836.235 m e N=8519856.509 m); 99°28'24" e a dist. de 276.63 m até o ponto 'A8N P 0007' (E=217109.094 m e N=8519810.978 m); 62°44'48" e a dist. de 184.92 m até o ponto 'A8NP 0008' (E=217273.482 m e N=8519895.655 m); 1°44'18" e a dist. de 302.97 m até o ponto 'A8N P 0009' (E=217282.673m e N=8520198.490 m); 349°58'19" e a dist. de 49.05 m até o ponto 'A8N M 0084' (E=217274.132 m e N=8520246.790m); 9°08'51" e a dist. de 580.32 m até o marco 'A8N P 0010' (E=217366.390 m e N=8520819.726 m); 359°59'28" e a dist. de 173.33 m até o ponto 'A8N P 0011' (E=217366.363 m e N=8520993.051 m); 260°31'44" e a dist. de 419.85m até o ponto 'A8N P 0011A' (E=216952.235 m e N=8520923.964 m); 287°51'58" e a dist. de 92.31 m até o ponto 'A8N P 0012' (E=216864.374m e N=8520952.285 m); 353°20'25" e a dist. de 105.71m até o ponto 'A8N P 0012A' (E=216852.114 m e N=8521057.285 m); 37°43'52" e a dist. de 359.08 m até o ponto 'A8N P 0013' (E=217071.857 m e N=8521341.279 m); 33°46'32" e a dist. de 433.40 m até o ponto 'A8N P 0014' (E=217312.800 m e N=8521701.526 m); 38°33'28" e a dist. de 260.32 m até o ponto 'A8N P 0015' (E=217475.060 m e N=8521905.094 m); 43°42'38" e a dist. de 136.18 m até o ponto 'A8NP 0016' (E=217569.161 m e N=8522003.529 m); 154°59'21" e a dist. de 220.14 m até o ponto 'A8N P 0017' (E=217662.235 m e N=8521804.029 m); 125°10'13" e a dist. de 111.19m até o ponto 'A8N P 0017A' (E=217753.126 m e N=8521739.983m); 99°30'02" e a dist. de 352.64 m até o ponto 'A8N P 0018' (E=218100.928 m e N=8521681.778 m); 80°36'56" e a dist. de 344.85 m até o ponto 'A8N P 0019' (E=218441.164 m e N=8521738.009 m); 35°46'48" e a dist. de 306.50 m até o ponto 'A8N P 0020' (E=218620.370 m e N=8521986.666 m); 58°26'59" e a dist. de 240.44 m até o ponto 'A8N P 0021' (E=218825.272 m e N=8522112.477 m); 35°40'41" e a dist. de 204.08 m até o ponto 'A8N P 0022' (E=218944.299 m e N=8522278.255 m); 8°04'32" e a dist. de 244.87m até o 'A8N P 0023' (E=218978.698 m e N=8522520.697 m); 5°25'24" e a dist. de 128.90m até o marco 'A8N M 0095' (E=218990.881m e N=8522649.024m); Deste segue, confrontando com a FAZ. PARAISO código do INCRFA 901.156.112.461-7 de FRANCISCO CARLOS CARLINHOS DO NASCIMENTO, com o azimute de 81°43'22" e a dist. de 3951.17 m até o

marco 'A8N M 0089' (E=222900.895 m e N=8523217.837 m); ponto inicial da descrição deste perímetro. Todas as coord. aqui descritas estão Georeferenciadas ao Sistema Geodésico Brasileiro, a partir do marco do IBGE nº 91.196, localizado na praça central de GAÚCHA DO NORTE, com coord. UTM N = 8.541.841,410 m e E = 255.713,042 m e coord. geográficas Lat. 13° 10' 48,5285" S e Long. 53° 15' 13,7326" W, e encontram-se representadas no Sistema UTM, referenciada ao Meridiano Central 51° WGr., tendo como Datum o SAD69. Todos os azimutes e distâncias, áreas e perímetro foram no plano de projeção UTM..

Leia-se: ...

I - Retificar :

Considerando afinal o contido nos autos do processo nº 79033/2006

I - Arrecadar como devoluta incorporando-a ao patrimônio do Estado de Mato Grosso a área de **1005,7359 ha**, situado no Município de **GAÚCHA DO NORTE/MT**, Denominada **"FAZENDA PRIMAVERA"** Perímetro: **16.538,40 m**.

DESCRIÇÃO DO PERÍMETRO: Inicia-se a descrição deste perímetro no vértice **'A8N-M-0079'**, de coordenadas Plano Retangulares Relativas, Sistema UTM: E= 222850.659 m e N= 8523175.842 m, situado no limite da Fazenda Santa Cruz, com matrícula nº 310, Cartório (CNS): (06.327-1) DO Município de Paranatinga-MT, cadastrada no INCRA/SNCR: 950.041.858.994-4, e Estrada Municipal Quatro Marcos; deste, segue confrontando com a faixa de domínio da referida estrada com azimute de 163°08'49" e a distância de 1612.94 m até o marco **'A8N-M-0085'** (E=223318.281 m e N=8521632.181 m); deste, segue confrontando com área de propriedade do ESTADO DE MATO GROSSO, com os seguintes azimutes e distâncias: 256°50'59" e a distância de 3552.92 m até o marco **'A8N-M-3637'** (E=219858.532 m e N=8520823.878 m); 256°44'40" e a distância de 1033.59 m até o marco **'A8N-M-3636'** (E=218852.480 m e N=8520586.883 m); 256°49'28" e a distância de 1674.75 m até o marco **'A8N-M-0084'** (E=217221.820 m e N=8520205.149 m) localizado na margem direita do Rio Curisevo; deste, segue pela margem direita do referido rio, na sua jusante, com os seguintes azimutes e distâncias: 9°20'24" e a distância de 579.91 m até o ponto **'A8N-P-11000'** (E=217315.935 m e N=8520777.368 m); 0°01'01" e a distância de 173.36 m até o ponto **'A8N-P-11001'** (E=217315.986 m e N=8520950.732 m); 260°33'30" e a distância de 419.92 m até o ponto **'A8N-P-11002'** (E=216901.759 m e N=8520881.848 m); 287°55'53" e a distância de 92.22 m até o ponto **'A8N-P-11003'** (E=216814.022 m e N=8520910.239 m); 353°19'06" e a distância de 105.46 m até o ponto **'A8N-P-11004'** (E=216801.751 m e N=8521014.984 m); 37°39'25" e a distância de 358.33 m até o ponto **'A8N-P-11005'** (E=217020.667 m e N=8521298.670 m); 33°50'39" e a distância de 434.06 m até o ponto **'A8N-P-11006'** (E=217262.410 m e N=8521659.179 m); 38°31'36" e a distância de 261.30 m até o ponto **'A8N-P-11007'** (E=217425.167 m e N=8521863.597 m); 43°48'16" e a distância de 135.37 m até o ponto **'A8N-P-11008'** (E=217518.872 m e N=8521961.296 m); 154°56'30" e a distância de 220.25 m até o ponto **'A8N-P-11009'** (E=217612.156 m e N=8521761.778 m); 125°18'21" e a distância de 111.01 m até o ponto **'A8N-P-11010'** (E=217702.750 m e N=8521697.619 m); 99°17'09" e a distância de 353.38 m até o ponto **'A8N-P-11011'** (E=218051.498 m e N=8521640.599 m); 80°45'12" e a distância de 343.43 m até o ponto **'A8N-P-11012'** (E=218390.462 m e N=8521695.781 m); 36°23'50" e a distância de 316.61 m até o ponto **'A8N-P-11013'** (E=218578.332 m e N=8521950.629 m); 58°41'32" e a distância de 229.97 m até o ponto **'A8N-P-11014'** (E=218774.814 m e N=8522070.129 m); 35°41'36" e a distância de 204.12 m até o ponto **'A8N-P-11015'** (E=218893.909 m e N=8522235.906 m); 8°05'01" e a distância de 244.86 m até o ponto **'A8N-P-11016'** (E=218928.339 m e N=8522478.328 m); 4°03'42" e a distância de 125.60 m até o marco **'A8N M 0095'** (E=218937.235 m e N=8522603.609 m); deste, segue confrontando com a FAZENDA SANTACRUZ, matrícula nº 310, Cartório (CNS): (06.327-1) Paranatinga-MT, de propriedade de ROMEU SPERDUTI, com o azimute de 81°40'52" e a distância de 3955.04 m até o marco **'A8N M 0079'** (E=222850.659 m e N=8523175.842 m); início de descrição, fechando assim o perímetro do polígono acima descrito. Todas as coordenadas dos marcos implantados tipo "M" estão descritas e da base de controle denominada **BETA 220**, localizada na sede da propriedade, foi processada por Posicionamento de Ponto Preciso (IBGE), a qual foi obtidas as coordenadas: **N = 8.520.387,685 m e E = 6217.685,977 m** e as coordenadas Geográficas **Latitude = 13°22'14,3886" S e Longitude = 53°36'23,3803" W, Altitude 324,76 m**, as coordenadas do levantamento encontram-se representadas no Sistema UTM, referenciadas ao Meridiano Central 51° WGr, fuso 22, tendo como datum o SIRGA 2000. Todas as coordenadas dos pontos tipo "P" rastreados na margem do Rio Curisevo, foram processados pela **Estação Geodésica 91.196, localizada na praça da cidade de Gaúcha do Norte - MT**, com atualização em 17/07/2017, pelo **Instituto Brasileiro de Estatística - IBGE**, com coordenadas Geográficas: **Latitude = -13°10'50,05299" W e Longitude = 53°15'15,44680" S**, e com coordenadas UTM (N) **8.541.799,109 m e UTM(E) 255.662,709 m**, altitude **361,260 m**, tendo como Datum SIRGAS 2000.

Registre-se, Publique-se, Cumpra-se.

Cuiabá-MT, 06 de janeiro de 2021.

FRANCISCO SERAFIM DE BARROS
Presidente do INTERMAT

INDEA**INSTITUTO DE DEFESA AGROPECUÁRIA**

**EXTRATO DO PRIMEIRO ADITIVO AO TERMO DE COOPERAÇÃO
TÉCNICA Nº 01/2020/INDEA/MT
PROCESSO Nº. 498060/2020**

Extrato do Primeiro Aditivo ao Termo de Cooperação Técnica nº 01/2020/INDEA-MT, tendo como objeto a cessão do servidor **Jocelito Carlos Link**, para atender as necessidades do INDEA/MT, no município de **Santa Cruz do Xingu/MT**.

COOPERADO: PREFEITURA MUNICIPAL DE SANTA CRUZ DO XINGU - MT

COOPERANTE: INSTITUTO DE DEFESA AGROPECUÁRIO DO ESTADO DE MATO GROSSO - INDEA/MT.

ÔNUS: O ônus da remuneração do servidor será suportado pelo órgão cooperado (Prefeitura Municipal de Santa Cruz do Xingu/ MT).

PRAZO: A partir de 23/12/2020 a 23/12/2021.

ASSINAM: Pelo INDEA, o Presidente senhor Marcos Catão Dornelas Vilaça e pela Prefeitura, o Prefeito senhor Maicol Angelo Soares.

Cuiabá-MT, 07 de janeiro de 2021.

DETRAN/MT**DEPARTAMENTO ESTADUAL DE TRÂNSITO****PORTARIA Nº 005/2021/GP/DETRAN-MT**

Delega de forma excepcional, poderes a servidores para atuarem nos processos administrativos de aquisições, contratações e ordenação de despesas no âmbito do Departamento Estadual de Trânsito de Mato Grosso - DETRAN-MT.

O **PRESIDENTE DO DEPARTAMENTO ESTADUAL DE TRÂNSITO DE MATO GROSSO**, no uso de suas atribuições legais, e Considerando a necessidade excepcional de interesse da Autarquia., **RESOLVE:**

Art. 1º Delegar à servidora **ANNDREYA PAULLA MARTINS MILHOMEM**, matrícula nº 257564, ocupante do cargo de Agente do Serviço de Trânsito, poderes para assinar nos processos administrativos de aquisições e contratações que não ultrapassem o valor global de R\$ 176.000,00 (cento e setenta e seis mil reais), no âmbito do Departamento Estadual de Trânsito de Mato Grosso - DETRAN-MT no período de **04 a 17 de janeiro de 2021**.

Art. 2º Delegar ao servidor **WESLEY CAMPOS BARROS**, matrícula funcional nº 274889, Analista do Serviço de Trânsito, poderes para autorização de todos os documentos gerados para empenho e pagamento, suprimento e dispêndio de recursos nos demais processos administrativos que não ultrapassem o valor global de R\$ R\$ 176.000,00 (cento e setenta e seis mil reais) no período de **03 a 17 de dezembro de 2020**.

Art. 3º Esta Portaria entra em vigor na data de sua publicação.

Cuiabá-MT, 07 de janeiro de 2021.

GUSTAVO REIS LOBO DE VASCONCELOS

Presidente do DETRAN-MT

Original Assinado*

MTI**EMPRESA MATO-GROSSENSE DE TECNOLOGIA DA INFORMAÇÃO**

EMPRESA MATO-GROSSENSE DE TECNOLOGIA DA INFORMAÇÃO - MTI.

EXTRATO DO 5º TERMO ADITIVO AO TERMO DE CESSÃO Nº 015/2015/MTI/SEFAZ.

CEDENTE: EMPRESA MATO-GROSSENSE DE TECNOLOGIA DA INFORMAÇÃO - MTI

CESSIONÁRIA: SECRETARIA DE ESTADO DE FAZENDA - SEFAZ

OBJETO: O presente Termo tem por objeto a cessão de empregados públicos pertencente ao quadro de pessoal do CEDENTE, haja vista a manutenção da seção dos empregados no órgão cessionário, especialmente o prazo de vigência que irá findar em **31/03/2021**, podendo ser prorrogado e/ou alterado a critério das partes de acordo com as formalidades legais. A Exclusão dos Empregados Públicos do Termo de Cessão:

Matrícula	Nome do Empregado	Cargo	Observação
031353	Paulo Sergio Almeida Araújo	Técnico Adm. e Fin.	Exclusão do Termo a partir de 19/10/2020
874988	Sonia Pesarini	Analista de TI	Desligou no PDV em 30/09/2020

EMPRESA MATO-GROSSENSE DE TECNOLOGIA DA INFORMAÇÃO - MTI.**EXTRATO DO TERMO DE CESSÃO Nº 011/2019/MTI/SESP.****CEDENTE:** EMPRESA MATO-GROSSENSE DE TECNOLOGIA DA INFORMAÇÃO - MTI**CESSIONÁRIA:** SECRETARIA DE ESTADO DE SEGURANÇA PÚBLICA - SESP**OBJETO:** O presente Termo tem por objeto a cessão de empregados públicos pertencente ao quadro de pessoal do CEDENTE, terá seus efeitos retroativos a **22/06/2019**, haja vista a manutenção da seção dos empregados no órgão cessionário e o término da vigência em **31/03/2021**, podendo ser prorrogado e/ou alterado a critério das partes de acordo com as formalidades legais.

Exclusão dos empregados abaixo do Termo de Cessão:

Matricula	Nome do Empregado	Cargo	Observações
875205	Jeronimo Cunha Bezerra	Analista Desenvolvedor	Exclusão a partir de 31/08/2020
875314	Mauro Cezar Galvão Marques Vallim	Analista de TI	Exclusão a partir de 01/12/2020

EMPRESA MATO-GROSSENSE DE TECNOLOGIA DA INFORMAÇÃO - MTI.**EXTRATO DO TERMO DE CESSÃO Nº 003/2020/MTI/SEMA.****CEDENTE:** EMPRESA MATO-GROSSENSE DE TECNOLOGIA DA INFORMAÇÃO - MTI**CESSIONÁRIA:** SECRETARIA DE ESTADO DE MEIO AMBIENTE - SEMA**OBJETO:** O presente Termo tem por objeto a cessão de empregados públicos pertencente ao quadro de pessoal do CEDENTE, terá seus efeitos retroativos a **24/06/2020**, haja vista a manutenção da seção dos empregados no órgão cessionário e o término da vigência em **31/03/2021**, podendo ser prorrogado e/ou alterado a critério das partes de acordo com as formalidades legais.

Matricula	Nome do Empregado	Cargo	Observação
086108	Fatima Aparecida de Carvalho	Analista Adm. e Fin.	
875112	Luciana Ibrahim Leite	Analista de TI	Desligamento no PDV em 30/09/2020

PORTARIA/MTI Nº 001/2021

O Diretor Vice-Presidente da Empresa Mato-Grossense de Tecnologia da Informação - MTI, no uso de suas atribuições legais,

RESOLVE:**Art. 1º** Nomear Marcelo Paes de Barros para exercer o cargo de Gerente de Apoio Administrativo - GAAD em substituição a titular Olívia Campos Arruda, em razão de gozo de férias no período de 11/01/2021 a 30/01/2021.**Art. 2º** Esta portaria tem efeitos a contar de 11/01/2021.**PUBLIQUE-SE. CUMPRA-SE.**

Empresa Mato-Grossense de Tecnologia da Informação - MTI, Cuiabá-MT, 07 de janeiro de 2021.

Cleberon Antonio Sávio Gomes
Diretor Vice-Presidente da MTI**METAMAT****COMPANHIA MATOGROSSENSE DE MINERAÇÃO****EDITAL PARA CONHECIMENTO PÚBLICO/METAMAT/2021****O Governo do Estado Mato Grosso, por intermédio da Companhia Matogrossense de Mineração - METAMAT, torna-se público para conhecimentos dos interessados, que a Secretaria de Estado do Meio Ambiente - SEMA-MT AUTORIZA Pedidos para Perfuração de Poços Tubulares para captações de águas subterrâneas, para fins de abastecimento em áreas do Projeto de Assentamento no Estado de Mato Grosso,****PEDIDO N. 1:****PREFEITURA DE SANTO ANTÔNIO DO LEVERGER, inscrita no CNPJ sob Nº. 03.507.555/0001-12, torna público que requereu a Autorização de Perfuração no PA PONTAL DO GLÓRIA no Município de Santo Antônio do Leverger/MT na coordenada geográfica 16°2'51.66" S /55°30'28.67" W.****PEDIDO N. 2:****PREFEITURA DE SANTO ANTÔNIO DO LEVERGER, inscrita no CNPJ sob o Nº. 03.507.555/0001-12, torna público que requereu a Autorização de Perfuração no PA SANTANA DO TAQUARAL no Município de Santo Antônio do Leverger/MT na coordenada geográfica 16°2'51.66" S /55°30'28.67" W.****PEDIDO N. 3:****PREFEITURA DE SANTO ANTÔNIO DO LEVERGER, inscrita no CNPJ sob Nº. 03.507.555/0001-12, torna público que requereu a Autorização de Perfuração no PA PONTAL DO GLÓRIA no Município de Santo Antônio do Leverger/MT na coordenada geográfica 16°3'14.03" S /55°26'16.44" W.**

Cuiabá-MT, 07 de Janeiro de 2021.

JULIANO JORGE BORACZYNSKI
Diretor Presidente
METAMAT**GLEICE DOS SANTOS REIS**
Geóloga - METAMAT**MTPREV****MATO GROSSO PREVIDÊNCIA****ATO ADMINISTRATIVO N.º 009/2021/MTPREV****O DIRETOR-PRESIDENTE DA MATO GROSSO PREVIDÊNCIA - MTPREV, no uso de suas atribuições legais, e fundamentado no artigo 40, §7º, inciso I e § 8º da Constituição Federal, redação dada pela Emenda Constitucional n.º 41, de 19 de dezembro de 2003, bem como o artigo 24, § 1º, § 2º e § 3º da Emenda Constitucional n.º 103, de 12 de novembro de 2019, c/c os artigos 243, 245, inciso I, alínea "a", 246, 247, inciso II, e 252, todos da Lei Complementar n.º 04, de 15 de outubro de 1990, com a redação que lhes foram atribuídas pela Lei Complementar n.º 524/2014, e tendo em vista o que consta no Processo n.º 378993/2020, do Mato Grosso Previdência, resolve conceder pensão, em caráter vitalício, a partir de **09.10.2020**, a Sra. **Acácia Florência da Silva Anjos**, RG nº 309247-0/SESP-MT, em razão do falecimento do ex-servidor, Sr. **Dorgival Miguel dos Anjos**, ocorrido em 14.08.2020, aposentado pelo extinto Instituto de Previdência de Mato Grosso, no cargo de Apoio de Desenvolvimento Econômico e Social, Classe "A", Nível "007", 30 (trinta) horas semanais, nesta Capital.**

Cuiabá-MT, 05 de janeiro de 2021.

Érico Pereira de Almeida
Diretor-Presidente da MTPREV- em substituição
(documento original assinado)

ATO ADMINISTRATIVO N.º 011/2021/MTPREV

O DIRETOR-PRESIDENTE DA MATO GROSSO PREVIDÊNCIA - MTPREV, no uso de suas atribuições legais, e fundamentado no artigo 40, §7º, inciso II e § 8º da Constituição Federal, redação dada pela Emenda Constitucional n.º 41, de 19 de dezembro de 2003, bem como o artigo 24, § 1º, § 2º e § 3º da Emenda Constitucional n.º 103, de 12 de novembro de 2019, c/c os artigos 243, 245, inciso I, alínea "a", 246, 247, inciso I, e 252, todos da Lei Complementar n.º 04, de 15 de outubro de 1990, com a redação que lhes foram atribuídas pela Lei Complementar n.º 524/2014, e tendo em vista o que consta no Processo n.º **308162/2020**, do Mato Grosso Previdência, resolve conceder pensão, em caráter vitalício, a partir de **10.08.2020**, ao Sr. **Francisco Lemes**, RG n.º 14205717/SSP-SP em razão do falecimento da ex-servidora, Sra. **Lilian Ramalho Lemes**, ocorrido em 10.08.2020, lotada quando em atividade na Secretaria de Educação, no cargo de Tec. Adm Educ. Profissionalizado, Classe "C", Nível "004", 30 (trinta) horas semanais, nesta Capital.

Cuiabá-MT, 05 de janeiro de 2021.

Érico Pereira de Almeida
Diretor-Presidente da MTPREV - em substituição
(documento original assinado)

ATO ADMINISTRATIVO N.º 013/2021/MTPREV

O DIRETOR-PRESIDENTE DA MATO GROSSO PREVIDÊNCIA - MTPREV, no uso de suas atribuições legais, em cumprimento à decisão judicial proferida nos autos do Recurso de Apelação n.º **53938/2017**, exarado pela segunda câmara de direito público e coletivo do Tribunal de Justiça de Mato Grosso, e fundamentado no artigo 40, §7º, inciso I da Constituição Federal, redação dada pela Emenda Constitucional n.º 41, de 19 de dezembro de 2003, c/c o disposto na Súmula n.º 340, do Superior Tribunal de Justiça, bem como o artigo 33, § 3º da Lei n.º 8.069/90-ECA e tendo em vista o que consta no Processo n.º **400772/2020**, da Secretaria de Planejamento e Gestão, resolve conceder pensão, em caráter temporário, até ulterior decisão, a partir de **01/2021**, a menor **Melania Elisa Figueiredo da Silva**, representada legalmente por seu genitor, Sr. **Antônio Figueiredo Tavares**, RG n.º 1112618-3/SESP-MT, em razão do falecimento da ex-servidora, Sra. **Melania Ximita da Cunha**, ocorrido em **15.11.2012**, aposentada, pela Secretaria de Estado de Fazenda, no cargo de Agente de Tributos Estaduais, Classe "C", Nível "005", carga horária de 40 (quarenta) horas semanais, nesta Capital.

Cuiabá-MT, 05 de janeiro de 2021.

Érico Pereira de Almeida
Diretor-Presidente da MTPREV- em substituição
(documento original assinado)

O GOVERNO DE MT ESTÁ CREDENCIANDO EMPRESAS PARA FORNECIMENTO DE ASSISTÊNCIA HOSPITALAR E ASSISTÊNCIA AMBULATORIAL DE MÉDIA E ALTA COMPLEXIDADE.

SE SUA EMPRESA TEM INTERESSE EM ATENDER

AS DEMANDAS HOSPITALARES OU AMBULATORIAIS DA SECRETARIA

DE ESTADO DE SAÚDE, [ACESSE SAUDE.MT.GOV.BR/EDITAL](https://saude.mt.gov.br/edital)



EVENTOS DE PESSOAL

SECRETARIAS

CASA CIVIL

BOLETIM DE PESSOAL/CCIVIL/00004/2021

DE: 08/01/2021

O Secretário-Chefe da Casa Civil no uso de suas atribuições que lhes são conferidas por lei,

Resolve: REMOVER
Evento: REMOCAO

Processo N.:

Nome: (52678/1) BETHANIA AUXILIADORA FIGUEIREDO MONTEIRO
Cargo/Função: (6052) TECNICO DESENV ECO SOC L 10177/14
Para Un. Adm: (201286) GER. DE PROVIM. MANUT. E MONITORAMENTO
A Partir de: 31/12/2020

PUBLICADA, REGISTRADA, CUMpra-SE.
Cuiabá-MT, 07 de Janeiro de 2021.
Mauro Carvalho Junior
Secretário-Chefe da Casa Civil

BOLETIM DE PESSOAL/CCIVIL/00005/2021

DE: 08/01/2021

O Secretário-Chefe da Casa Civil no uso de suas atribuições que lhes são conferidas por lei,

Resolve: DEFERIR
Evento: LICENCA PREMIO - GOZO

Processo N.: 493344/2020

Nome: (28040/1) ROSINALDO NUNES DE ALMEIDA
Cargo/Função: (6052) TECNICO DESENV ECO SOC L 10177/14
Quinquênio de Referência: 05/08/2006 Ate 04/08/2011
A Partir de: 04/01/2021 Até02/02/2021

PUBLICADA, REGISTRADA, CUMpra-SE.
Cuiabá-MT, 07 de Janeiro de 2021.
Mauro Carvalho Junior
Secretário-Chefe da Casa Civil

SEPLAG

SECRETARIA DE ESTADO DE PLANEJAMENTO E GESTÃO

PORTARIA/SEPLAG/00004/2021

DE: 08/01/2021

O Secretária Adjunta de Gestão de Pessoas no uso de suas atribuições que lhes são conferidas por lei,

Resolve: DESIGNAR
Evento: Designação de Função/Função de Confiança

Processo N.:

Nome: (130289/4) AVELINO CAETANO DA SILVA
Cargo/Função: (11665) FUNÇÃO DGA 10 LC/266 SERVIDOR - ASSIST DE DIREÇÃO
Un. Adm: (210030) GER DE CONFORMIDADE DE VIDA FUNCIONAL
A Partir de: 01/01/2021 Até30/06/2021

Processo N.:

Nome: (251363/1) CLAUDIENE APARECIDA DA SILVA
Cargo/Função: (11665) FUNÇÃO DGA 10 LC/266 SERVIDOR - ASSIST DE DIREÇÃO
Un. Adm: (210021) GER DE ENQUADRAMENTO E PROGRESSOES
A Partir de: 01/01/2021 Até30/06/2021

Processo N.:

Nome: (238354/5) CRISTIANE SANTOS DO NASCIMENTO
Cargo/Função: (11665) FUNÇÃO DGA 10 LC/266 SERVIDOR - ASSIST DE DIREÇÃO
Un. Adm: (210021) GER DE ENQUADRAMENTO E PROGRESSOES
A Partir de: 01/01/2021 Até30/06/2021

Processo N.:

Nome: (295476/1) ELDIO MARCIO SOUZA FERNANDES
Cargo/Função: (11665) FUNÇÃO DGA 10 LC/266 SERVIDOR - ASSIST DE DIREÇÃO
Un. Adm: (210021) GER DE ENQUADRAMENTO E PROGRESSOES
A Partir de: 01/01/2021 Até30/06/2021

PUBLICADA, REGISTRADA, CUMpra-SE.
Cuiabá-MT, 07 de Janeiro de 2021.
Miramar Januário de Oliveira
Secretária Adjunta de Gestão de Pessoas

BOLETIM DE PESSOAL/SEPLAG/00006/2021

DE: 08/01/2021

O Secretária Adjunta de Gestão de Pessoas no uso de suas atribuições que lhes são conferidas por lei,

Resolve: DEFERIR
Evento: LICENÇA PARA TRATAMENTO DE SAUDE/SEGURADO INSS/15

Processo N.:

Nome: (302484/1) DIVINO MOREIRA CAMPOS
Cargo/Função: (11509) DGA-6
Un. Adm: (183180) COORD. DE PATRIMONIO E SERVICOS
A Partir de: 30/11/2020 Até09/12/2020

PUBLICADA, REGISTRADA, CUMpra-SE.
Cuiabá-MT, 07 de Janeiro de 2021.
Miramar Januário de Oliveira
Secretária Adjunta de Gestão de Pessoas

BOLETIM DE PESSOAL/SEPLAG/00007/2021

DE: 08/01/2021

O Secretária Adjunta de Gestão de Pessoas no uso de suas atribuições que lhes são conferidas por lei,

Resolve: DEFERIR
Evento: LICENCA PARA TRATAMENTO DE SAUDE

Processo N.:

Nome: (106829/2) LUCIA SOLANGE FERREIRA ARCANJO
Cargo/Função: (5349) ANALISTA ADMINISTRATIVO L 10052
Un. Adm: (188514) COORD. CONTABIL
A Partir de: 10/12/2020 Até23/12/2020

PUBLICADA, REGISTRADA, CUMpra-SE.
Cuiabá-MT, 07 de Janeiro de 2021.
Miramar Januário de Oliveira
Secretária Adjunta de Gestão de Pessoas

ATO ADMINISTRATIVO/SEPLAG/00043/2021

DE: 08/01/2021

O Secretária Adjunta de Gestão de Pessoas no uso de suas atribuições que lhes são conferidas por lei,

Resolve: AUTORIZAR
Evento: CESSAO INTERNA - SEM ONUS - Sem Ressarcimento

Processo N.: 453953/2020

Nome: (250125/1) CLAYTON GUIMARAES LEITE PEREIRA
Cargo/Função: (5365) TECNICO ADMINISTRATIVO L 10052
Órgão cedente: MATO GROSSO PREVIDENCIA
Órgão cessionário: SECRETARIA DE ESTADO DE PLANEJAMENTO E GESTAO
A Partir de: 01/12/2020 Até30/11/2022

Processo N.: 460254/2020 e 453750/2020

Nome: (67585/2) VALNEY SOUZA CORREA
Cargo/Função: (3870) FISCAL EST DEF AGRO E FLORESTAL L9070
Órgão cedente: INST. DE DEFESA AGROPEC. DO ESTADO DE MT
Órgão cessionário: SECRETARIA DE ESTADO DE DESENVOLVIMENTO ECONOMICO

A Partir de: 04/01/2021 Até03/01/2022

PUBLICADA, REGISTRADA, CUMpra-SE.
Cuiabá-MT, 07 de Janeiro de 2021.
Miramar Januário de Oliveira
Secretária Adjunta de Gestão de Pessoas

ATO ADMINISTRATIVO/SEPLAG/00044/2021

DE: 08/01/2021

O Secretária Adjunta de Gestão de Pessoas no uso de suas atribuições que lhes são conferidas por lei,

Resolve: PRORROGAR CESSAO DGA o Ato nºSEPLAG/01190/2020, publicado no DOE de 17/09/20
Evento: CESSAO INTERNA - SEM ONUS - Sem Ressarcimento

Processo N.: 3518/2021

Nome: (96568/1) ADRIANA APARECIDA DE QUEIROZ REZENDE
Cargo/Função: (4946) PROFIS TEC NIV MEDIO SERV SAUDE SUS
Órgão cedente: SECRETARIA DE ESTADO DE SAUDE
Órgão cessionário: SECRETARIA DE ESTADO DE PLANEJAMENTO E GESTAO
Período: Enquanto perdurar o exercício do Cargo em Comissão ou Função de Confiança.

Resolve: PRORROGAR CESSAO DGA o Ato nºSEPLAG/00909/2019, publicado no DOE de 19/06/19

Evento: CESSAO INTERNA - SEM ONUS - Sem Ressarcimento

Processo N.: 3518/2021

Nome: (249695/1) DAYSE MARY TACCOLA
Cargo/Função: (5541) GESTOR GOVERNAMENTAL
Órgão cedente: SECRETARIA DE ESTADO DE PLANEJAMENTO E GESTAO
Órgão cessionário: INSTITUTO DE TERRAS DO ESTADO DE MT
Período: Enquanto perdurar o exercício do Cargo em Comissão ou Função de Confiança.

Resolve: PRORROGAR CESSAO DGA o Ato nºSEPLAG/00936/2019, publicado no DOE de 03/07/19

Evento: CESSAO INTERNA - SEM ONUS - Sem Ressarcimento
Processo N.: 3518/2021

Nome: (114001/1) EIZO DOS SANTOS CORTEZ

Cargo/Função: (4946) PROFIS TEC NIV MEDIO SERV SAUDE SUS

Órgão cedente: SECRETARIA DE ESTADO DE SAUDE

Órgão cessionário: SECRETARIA DE ESTADO DE SEGURANCA PUBLICA

Período: Enquanto perdurar o exercício do Cargo em Comissão ou Função de Confiança.

Resolve: PRORROGAR CESSAO DGA o Ato nºSEPLAG/00914/2019, publicado no DOE de 24/06/19

Evento: CESSAO INTERNA - SEM ONUS - Sem Ressarcimento
Processo N.: 3518/2021

Nome: (141876/1) EPAMINONDAS ANTONIO DE CASTRO

Cargo/Função: (5349) ANALISTA ADMINISTRATIVO L 10052

Órgão cedente: SECRETARIA DE ESTADO DE FAZENDA

Órgão cessionário: MATO GROSSO PREVIDENCIA

Período: Enquanto perdurar o exercício do Cargo em Comissão ou Função de Confiança.

Resolve: PRORROGAR CESSAO DGA o Ato nºSEPLAG/00506/2020, publicado no DOE de 05/05/20

Evento: CESSAO INTERNA - SEM ONUS - Sem Ressarcimento
Processo N.: 3518/2021

Nome: (242485/1) LARISSA APARECIDA CRUZ NEVES TAVARES RACHID JAUDY

Cargo/Função: (5365) TECNICO ADMINISTRATIVO L 10052

Órgão cedente: SECRETARIA DE ESTADO DE PLANEJAMENTO E GESTAO

LOGISTICA
Órgão cessionário: SECRETARIA DE ESTADO DE INFRAESTRUTURA E

Período: Enquanto perdurar o exercício do Cargo em Comissão ou Função de Confiança.

Resolve: PRORROGAR CESSAO DGA o Ato nºSEPLAG/00697/2019, publicado no DOE de 06/05/19

Evento: CESSAO INTERNA - SEM ONUS - Sem Ressarcimento
Processo N.: 3518/2021

Nome: (204083/1) LESSER MARIO SA GALLIO

Cargo/Função: (5349) ANALISTA ADMINISTRATIVO L 10052

Órgão cedente: SECRETARIA DE ESTADO DE FAZENDA

Órgão cessionário: SECRETARIA DE ESTADO DE SEGURANCA PUBLICA

Período: Enquanto perdurar o exercício do Cargo em Comissão ou Função de Confiança.

Resolve: PRORROGAR CESSAO DGA o Ato nºSEPLAG/00506/2020, publicado no DOE de 05/05/20

Evento: CESSAO INTERNA - SEM ONUS - Sem Ressarcimento
Processo N.: 3518/2021

Nome: (85883/3) MARCIO MIRANDA VILELA

Cargo/Função: (5349) ANALISTA ADMINISTRATIVO L 10052

Órgão cedente: SECRETARIA DE ESTADO DE PLANEJAMENTO E GESTAO

Órgão cessionário: PROCURADORIA GERAL DO ESTADO

Período: Enquanto perdurar o exercício do Cargo em Comissão ou Função de Confiança.

Resolve: PRORROGAR CESSAO DGA o Ato nºSEPLAG/01337/2019, publicado no DOE de 24/09/19

Evento: CESSAO INTERNA - SEM ONUS - Sem Ressarcimento
Processo N.: 3518/2021

Nome: (253993/2) MILTON DO NASCIMENTO JUNIOR

Cargo/Função: (9200) ESCRIVAO DE POLICIA/LC318/407

Órgão cedente: POLICIA JUDICIARIA CIVIL

Órgão cessionário: SECRETARIA DE ESTADO DE SEGURANCA PUBLICA

Período: Enquanto perdurar o exercício do Cargo em Comissão ou Função de Confiança.

Resolve: PRORROGAR CESSAO DGA o Ato nºSEPLAG/01338/2019, publicado no DOE de 24/09/19

Evento: CESSAO INTERNA - SEM ONUS - Sem Ressarcimento
Processo N.: 3518/2021

Nome: (49127/8) VANDA DA SILVA

Cargo/Função: (4912) PROFIS TEC NIV SUPERIOR SERV SAUDE SUS

Órgão cedente: SECRETARIA DE ESTADO DE SAUDE

Órgão cessionário: SECRETARIA DE ESTADO DE PLANEJAMENTO E GESTAO

Período: Enquanto perdurar o exercício do Cargo em Comissão ou Função de Confiança.

Resolve: PRORROGAR CESSAO DGA o Ato nºSEPLAG/00401/2020, publicado no DOE de 20/03/20

Evento: CESSAO INTERNA - SEM ONUS - Sem Ressarcimento
Processo N.: 3518/2021

Nome: (252664/1) VANDERSON DUTRA FERREIRA

Cargo/Função: (5349) ANALISTA ADMINISTRATIVO L 10052

Órgão cedente: SECRETARIA DE ESTADO DE PLANEJAMENTO E GESTAO

Órgão cessionário: SECRETARIA DE ESTADO DE FAZENDA

Período: Enquanto perdurar o exercício do Cargo em Comissão ou Função de Confiança.

Resolve: PRORROGAR CESSAO DGA o Ato nºSEPLAG/00437/2020, publicado no DOE de 27/03/20

Evento: CESSAO INTERNA - SEM ONUS - Sem Ressarcimento
Processo N.: 3518/2021

Nome: (227343/1) VERUSKA ALMEIDA DE SOUZA

Cargo/Função: (5349) ANALISTA ADMINISTRATIVO L 10052

Órgão cedente: SECRETARIA DE ESTADO DE PLANEJAMENTO E GESTAO

Órgão cessionário: SECRETARIA DE ESTADO DE CULTURA, ESPORTE E

LAZER
Período: Enquanto perdurar o exercício do Cargo em Comissão ou Função de Confiança.

PUBLICADA, REGISTRADA, CUMPRÁ-SE.

Cuiabá-MT, 07 de Janeiro de 2021.

Miramar Januário de Oliveira

Secretária Adjunta de Gestão de Pessoas

ATO ADMINISTRATIVO/SEPLAG/00045/2021

DE: 08/01/2021

O Secretária Adjunta de Gestão de Pessoas no uso de suas atribuições que lhes são conferidas por lei,

Resolve: CONCEDER PROGRESSÃO HORIZONTAL

Processo N.: 125618/2020

Nome: (97574/1) JAKSON AURELIANO RONDON MENDONÇA

Cargo/Função: (9175) INVESTIGADOR DE POLICIA/LC344/407

Órgão: POLICIA JUDICIARIA CIVIL

Referência: E-006

A Partir de: 27/08/2020

PUBLICADA, REGISTRADA, CUMPRÁ-SE.

Cuiabá-MT, 07 de Janeiro de 2021.

Miramar Januário de Oliveira

Secretária Adjunta de Gestão de Pessoas

ATO ADMINISTRATIVO/SEPLAG/00046/2021

DE: 08/01/2021

O Secretária Adjunta de Gestão de Pessoas no uso de suas atribuições que lhes são conferidas por lei,

Resolve: RETIFICAR PROGRESSÃO HORIZONTAL

Processo N.: 160744/2019

Nome: (93179/2) WALDEIR DIAS PEREIRA

Cargo/Função: (9175) INVESTIGADOR DE POLICIA/LC344/407

Órgão: POLICIA JUDICIARIA CIVIL

Referência: C-002

A Partir de: 25/03/2015

PUBLICADA, REGISTRADA, CUMPRÁ-SE.

Cuiabá-MT, 07 de Janeiro de 2021.

Miramar Januário de Oliveira

Secretária Adjunta de Gestão de Pessoas

ATO ADMINISTRATIVO/SEPLAG/00047/2021

DE: 08/01/2021

O Secretária Adjunta de Gestão de Pessoas no uso de suas atribuições que lhes são conferidas por lei,

Resolve: RETIFICAR ENQUADRAMENTO

Evento: Enquadramento dos Investigadores de Policia LC 344

Processo N.: 401826/2019

Nome: (70468/4) EDUARDO CAPOSSOLI DA CUNHA

Cargo/Função: (9175) INVESTIGADOR DE POLICIA/LC344/407

Órgão: POLICIA JUDICIARIA CIVIL

Referência: B-003

A Partir de: 01/04/2009

Processo N.: 170127/2016

Nome: (93179/2) WALDEIR DIAS PEREIRA

Cargo/Função: (9175) INVESTIGADOR DE POLICIA/LC344/407

Órgão: POLICIA JUDICIARIA CIVIL

Referência: C-006

A Partir de: 21/06/2018

PUBLICADA, REGISTRADA, CUMPRÁ-SE.

Cuiabá-MT, 07 de Janeiro de 2021.

Miramar Januário de Oliveira

Secretária Adjunta de Gestão de Pessoas

ATO ADMINISTRATIVO/SEPLAG/00048/2021

DE: 08/01/2021

O Secretária Adjunta de Gestão de Pessoas no uso de suas atribuições que lhes são conferidas por lei,

Resolve: ENQUADRAR

Evento: Enquadramento dos Prof. Tecnicos UNEMAT LC 321

Processo N.: 245845/2020

Nome: (113027/3) JORGE SILVEIRA DIAS

Cargo/Função: (11905) AGENTE UNIVERSITARIO LC 321

Órgão: FUNDACAO UNIVERSIDADE DO ESTADO DE MT

Referência: D-006

A Partir de: 03/08/2020

PUBLICADA, REGISTRADA, CUMPRÁ-SE.

Cuiabá-MT, 07 de Janeiro de 2021.

Miramar Januário de Oliveira

Secretária Adjunta de Gestão de Pessoas

ATO ADMINISTRATIVO/SEPLAG/00049/2021

DE: 08/01/2021

O Secretária Adjunta de Gestão de Pessoas no uso de suas atribuições que lhes são conferidas por lei,

Resolve: CONCEDER PROGRESSÃO VERTICAL

Processo N.: 371868/2020

Nome: (228081/1) ANA AMELIA DO NASCIMENTO CUNHA DA ROSA

Cargo/Função: (10280) PROF.NIV.SUP.SIST.PENITENCIARIO

Órgão: SECRETARIA DE ESTADO DE SEGURANCA PUBLICA

Referência: A-004

A Partir de: 03/03/2020

Processo N.: 370540/2020

Nome: (203048/1) DIOGO DE ARAUJO MEIRA ROCHA
Cargo/Função: (5349) ANALISTA ADMINISTRATIVO L 10052
Órgão: SECRETARIA DE ESTADO DE SEGURANCA PUBLICA
Referência: D-005
A Partir de: 10/06/2020

Processo N.: 353692/2020

Nome: (226027/1) ELDER ALVES SANTANA FREIRE
Cargo/Função: (10280) PROF.NIV.SUP.SIST.PENITENCIARIO
Órgão: SECRETARIA DE ESTADO DE SEGURANCA PUBLICA
Referência: C-004
A Partir de: 13/12/2019

Processo N.: 363189/2020

Nome: (251464/1) EURES BATISTA REZENDE DE PAULA
Cargo/Função: (6052) TECNICO DESENV ECO SOC L 10177/14
Órgão: SECRETARIA DE ESTADO DE SEGURANCA PUBLICA
Referência: B-003
A Partir de: 03/12/2019

Processo N.: 373326/2020

Nome: (253408/1) JAIRO CERON BERTINETTI
Cargo/Função: (10280) PROF.NIV.SUP.SIST.PENITENCIARIO
Órgão: SECRETARIA DE ESTADO DE SEGURANCA PUBLICA
Referência: B-003
A Partir de: 25/02/2020

Processo N.: 368492/2020

Nome: (251930/1) JOELMA RODRIGUES DA SILVA
Cargo/Função: (10290) AGENTE SISTEMA PENITENC LC 423
Órgão: SECRETARIA DE ESTADO DE SEGURANCA PUBLICA
Referência: B-003
A Partir de: 23/12/2019

Processo N.: 363264/2020

Nome: (86615/4) JOZELI MOREIRA DA COSTA DE ALMEIDA
Cargo/Função: (10282) ASSIST.SIST.PENITENCIARIO
Órgão: SECRETARIA DE ESTADO DE SEGURANCA PUBLICA
Referência: C-004
A Partir de: 03/12/2019

Processo N.: 368442/2020

Nome: (226000/1) MARCIO FERNANDES MOTA
Cargo/Função: (10280) PROF.NIV.SUP.SIST.PENITENCIARIO
Órgão: SECRETARIA DE ESTADO DE SEGURANCA PUBLICA
Referência: C-004
A Partir de: 15/12/2019

Processo N.: 361144/2020

Nome: (125379/2) ROSE ELAINE DE OLIVEIRA
Cargo/Função: (10282) ASSIST.SIST.PENITENCIARIO
Órgão: SECRETARIA DE ESTADO DE SEGURANCA PUBLICA
Referência: C-004
A Partir de: 17/12/2019

Processo N.: 370615/2020

Nome: (251918/1) SANDRA SIQUEIRA RAMOS
Cargo/Função: (10290) AGENTE SISTEMA PENITENC LC 423
Órgão: SECRETARIA DE ESTADO DE SEGURANCA PUBLICA
Referência: B-003
A Partir de: 15/01/2020

Processo N.: 372039/2020

Nome: (202808/1) VANDER CLEISON GONCALVES ARRUDA
Cargo/Função: (10290) AGENTE SISTEMA PENITENC LC 423
Órgão: SECRETARIA DE ESTADO DE SEGURANCA PUBLICA
Referência: D-005
A Partir de: 01/05/2020

Processo N.: 361052/2020

Nome: (226016/1) VIVIANE WALESKA FARIA CAMPOS SIMOES
Cargo/Função: (10282) ASSIST.SIST.PENITENCIARIO
Órgão: SECRETARIA DE ESTADO DE SEGURANCA PUBLICA
Referência: C-004
A Partir de: 09/12/2019

Processo N.: 361197/2020

Nome: (94747/15) WINDSOR ROBSON GERALDES
Cargo/Função: (10282) ASSIST.SIST.PENITENCIARIO
Órgão: SECRETARIA DE ESTADO DE SEGURANCA PUBLICA
Referência: C-005
A Partir de: 20/12/2019

PUBLICADA, REGISTRADA, CUMpra-SE.
Cuiabá-MT, 07 de Janeiro de 2021.
Miramar Januário de Oliveira
Secretária Adjunta de Gestão de Pessoas

ATO ADMINISTRATIVO/SEPLAG/00050/2021

DE: 08/01/2021

O Secretária Adjunta de Gestão de Pessoas no uso de suas atribuições que lhes são conferidas por lei,

Resolve: EXCLUIR PROGRESSÃO VERTICAL

Processo N.: 332107/2019

Nome: (136187/1) SOLANGE NILCE DE OLIVEIRA DA SILVA
Cargo/Função: (9200) ESCRIVAO DE POLICIA/LC318/407
Órgão: POLICIA JUDICIARIA CIVIL
Referência: E-005
A Partir de: 01/05/2020

PUBLICADA, REGISTRADA, CUMpra-SE.
Cuiabá-MT, 07 de Janeiro de 2021.
Miramar Januário de Oliveira
Secretária Adjunta de Gestão de Pessoas

ATO ADMINISTRATIVO/SEPLAG/00051/2021

DE: 08/01/2021

O Secretária Adjunta de Gestão de Pessoas no uso de suas atribuições que lhes são conferidas por lei,

Resolve: RETIFICAR PROGRESSÃO VERTICAL

Processo N.: 399356/2019

Nome: (109873/2) GLAUBIA ROCHA BARBOSA RELVAS
Cargo/Função: (4910) PROFISSIONAL NIV. SUPERIOR DO SUS
Órgão: SECRETARIA DE ESTADO DE SAUDE
Referência: C-002
A Partir de: 27/12/2006

Processo N.: 612434/2019

Nome: (203470/1) KALMAX WANTOIL SANTOS
Cargo/Função: (9175) INVESTIGADOR DE POLICIA/LC344/407
Órgão: POLICIA JUDICIARIA CIVIL
Referência: B-002
A Partir de: 29/12/2011

Processo N.: 1000001272242

Nome: (59600/6) ROSEMERI PALMA
Cargo/Função: (3441) PROFESSOR EDUC. BASICA
Órgão: SECRETARIA DE ESTADO DE EDUCACAO
Referência: B-005
A Partir de: 21/02/2014

PUBLICADA, REGISTRADA, CUMpra-SE.
Cuiabá-MT, 07 de Janeiro de 2021.
Miramar Januário de Oliveira
Secretária Adjunta de Gestão de Pessoas

ATO ADMINISTRATIVO/SEPLAG/00052/2021

DE: 08/01/2021

O Secretária Adjunta de Gestão de Pessoas no uso de suas atribuições que lhes são conferidas por lei,

Resolve: CONCEDER PROGRESSÃO VERTICAL

Processo N.: 353739/2020

Nome: (203750/2) ALEXANDRE LUIZ FERREIRA KREIN
Cargo/Função: (10290) AGENTE SISTEMA PENITENC LC 423
Órgão: SECRETARIA DE ESTADO DE SEGURANCA PUBLICA
Referência: C-003
A Partir de: 14/06/2019

Processo N.: 368503/2020

Nome: (217546/2) CARLOS BERNARDES DE PAULA
Cargo/Função: (10290) AGENTE SISTEMA PENITENC LC 423
Órgão: SECRETARIA DE ESTADO DE SEGURANCA PUBLICA
Referência: C-003
A Partir de: 23/12/2019

Processo N.: 368528/2020

Nome: (251893/1) ELISANGELA DIAS RODRIGUES
Cargo/Função: (10290) AGENTE SISTEMA PENITENC LC 423
Órgão: SECRETARIA DE ESTADO DE SEGURANCA PUBLICA
Referência: C-003
A Partir de: 23/12/2019

Processo N.: 361137/2020

Nome: (251059/1) ESTER CRISTINA DE ALMEIDA DIAS
Cargo/Função: (10290) AGENTE SISTEMA PENITENC LC 423
Órgão: SECRETARIA DE ESTADO DE SEGURANCA PUBLICA
Referência: C-003
A Partir de: 11/11/2019

Processo N.: 353737/2020

Nome: (86611/2) GILMAR BENEDITO DE ALMEIDA LOUREIRO
Cargo/Função: (10290) AGENTE SISTEMA PENITENC LC 423
Órgão: SECRETARIA DE ESTADO DE SEGURANCA PUBLICA
Referência: C-003
A Partir de: 13/12/2019

Processo N.: 370550/2020

Nome: (257568/1) JOAO LUIZ PINHEIRO GONZAGA
Cargo/Função: (10282) ASSIST.SIST.PENITENCIARIO
Órgão: SECRETARIA DE ESTADO DE SEGURANCA PUBLICA
Referência: C-003
A Partir de: 28/07/2020

Processo N.: 370562/2020

Nome: (54343/6) LUCIANA DE CARVALHO ESPINHA
Cargo/Função: (10280) PROF.NIV.SUP.SIST.PENITENCIARIO
Órgão: SECRETARIA DE ESTADO DE SEGURANCA PUBLICA
Referência: C-007
A Partir de: 06/01/2020

Processo N.: 361162/2020

Nome: (251443/1) MARIO MARCIO CARVALHO GUSMAO
Cargo/Função: (9184) ANALISTA DO SIST. SOCIOEDUCATIVO
Órgão: SECRETARIA DE ESTADO DE SEGURANCA PUBLICA
Referência: C-003
A Partir de: 26/11/2019

Processo N.: 370578/2020

Nome: (251971/1) RONALDO REIS GOMES DA SILVA
Cargo/Função: (10282) ASSIST.SIST.PENITENCIARIO
Órgão: SECRETARIA DE ESTADO DE SEGURANCA PUBLICA
Referência: C-003
A Partir de: 08/01/2020

Processo N.: 361140/2020

Nome: (251295/1) SILBENE SANTANA DE OLIVEIRA
 Cargo/Função: (9184) ANALISTA DO SIST. SOCIOEDUCATIVO
 Órgão: SECRETARIA DE ESTADO DE SEGURANCA PUBLICA
 Referência: C-003
 A Partir de: 19/11/2019

Processo N.: 368486/2020

Nome: (251864/1) SOLANGE MARCIA WEBBER
 Cargo/Função: (10282) ASSIST. SIST. PENITENCIARIO
 Órgão: SECRETARIA DE ESTADO DE SEGURANCA PUBLICA
 Referência: C-003
 A Partir de: 17/12/2019

Processo N.: 361206/2020

Nome: (138578/5) WAGNER FELIX BISPO
 Cargo/Função: (10282) ASSIST. SIST. PENITENCIARIO
 Órgão: SECRETARIA DE ESTADO DE SEGURANCA PUBLICA
 Referência: C-005
 A Partir de: 07/11/2019

Processo N.: 353710/2020

Nome: (251391/1) WALQUIRIA DA SILVA DALLACORT
 Cargo/Função: (9202) ASSIST. DO SISTEMA SOCIOEDUCATIVO
 Órgão: SECRETARIA DE ESTADO DE SEGURANCA PUBLICA
 Referência: C-003
 A Partir de: 15/12/2019

Processo N.: 353728/2020

Nome: (251125/1) WENDER FABIO GOVEIA
 Cargo/Função: (10290) AGENTE SISTEMA PENITENC LC 423
 Órgão: SECRETARIA DE ESTADO DE SEGURANCA PUBLICA
 Referência: C-003
 A Partir de: 09/11/2019

Processo N.: 361151/2020

Nome: (135110/22) YURI DE ABREU FREITAS
 Cargo/Função: (9184) ANALISTA DO SIST. SOCIOEDUCATIVO
 Órgão: SECRETARIA DE ESTADO DE SEGURANCA PUBLICA
 Referência: C-004
 A Partir de: 02/09/2019

PUBLICADA, REGISTRADA, CUMpra-SE.
 Cuiabá-MT, 07 de Janeiro de 2021.
 Miramar Januário de Oliveira
 Secretária Adjunta de Gestão de Pessoas

ATO ADMINISTRATIVO/SEPLAG/00053/2021

DE: 08/01/2021

O Secretária Adjunta de Gestão de Pessoas no uso de suas atribuições que lhes são conferidas por lei,

Resolve: ENQUADRAR

Processo N.: 248033/2020

Nome: (114043/5) ANGELA APARECIDA DOS SANTOS DE DEUS
 Cargo/Função: (11905) AGENTE UNIVERSITARIO LC 321
 Órgão: FUNDAÇÃO UNIVERSIDADE DO ESTADO DE MT
 Referência: C-005
 A Partir de: 08/08/2020

Processo N.: 222917/2020

Nome: (140649/2) RICARDO ANTONIO PEREIRA
 Cargo/Função: (11905) AGENTE UNIVERSITARIO LC 321
 Órgão: FUNDAÇÃO UNIVERSIDADE DO ESTADO DE MT
 Referência: C-005
 A Partir de: 05/08/2020

PUBLICADA, REGISTRADA, CUMpra-SE.
 Cuiabá-MT, 07 de Janeiro de 2021.
 Miramar Januário de Oliveira
 Secretária Adjunta de Gestão de Pessoas

ATO ADMINISTRATIVO/SEPLAG/00054/2021

DE: 08/01/2021

O Secretária Adjunta de Gestão de Pessoas no uso de suas atribuições que lhes são conferidas por lei,

Resolve: ENQUADRAR

Evento: Enquadramento Nível nos termos da LC nº565/2015

Processo N.: 535755/2017

Nome: (58453/10) JOSE MARIA DIAS DAS NEVES
 Cargo/Função: (9175) INVESTIGADOR DE POLICIA/LC344/407
 Órgão: POLICIA JUDICIARIA CIVIL
 Referência: E-009
 A Partir de: 05/07/2020

Processo N.: 249045/2017

Nome: (83881/3) LUCINEIA VICENTE
 Cargo/Função: (9175) INVESTIGADOR DE POLICIA/LC344/407
 Órgão: POLICIA JUDICIARIA CIVIL
 Referência: E-006
 A Partir de: 09/07/2020

Processo N.: 170127/2016

Nome: (93179/2) WALDEIR DIAS PEREIRA
 Cargo/Função: (9175) INVESTIGADOR DE POLICIA/LC344/407
 Órgão: POLICIA JUDICIARIA CIVIL
 Referência: E-007
 A Partir de: 16/01/2020

PUBLICADA, REGISTRADA, CUMpra-SE.
 Cuiabá-MT, 07 de Janeiro de 2021.
 Miramar Januário de Oliveira
 Secretária Adjunta de Gestão de Pessoas

ATO ADMINISTRATIVO/SEPLAG/00055/2021

DE: 08/01/2021

O Secretária Adjunta de Gestão de Pessoas no uso de suas atribuições que lhes são conferidas por lei,

Resolve: ENQUADRAR

Evento: Enquad. Nível Car. Tecnicos Educ Sup UNEMAT LC 599

Processo N.: 220538/2020

Nome: (75661/3) ANTONIO LEITE DA SILVA
 Cargo/Função: (11905) AGENTE UNIVERSITARIO LC 321
 Órgão: FUNDAÇÃO UNIVERSIDADE DO ESTADO DE MT
 Referência: D-007
 A Partir de: 12/07/2020

Processo N.: 239798/2020

Nome: (90059/5) FRANCESCO SENATORE DE OLIVEIRA
 Cargo/Função: (11905) AGENTE UNIVERSITARIO LC 321
 Órgão: FUNDAÇÃO UNIVERSIDADE DO ESTADO DE MT
 Referência: D-007
 A Partir de: 01/08/2020

Processo N.: 76619/2018

Nome: (78497/3) VALDIVINA VILELA BUENO PAGEL
 Cargo/Função: (11910) TECNICO UNIVERSITARIO LC 321
 Órgão: FUNDAÇÃO UNIVERSIDADE DO ESTADO DE MT
 Referência: D-008
 A Partir de: 25/06/2020

Processo N.: 221291/2018

Nome: (105332/6) VANDER JARABIZA
 Cargo/Função: (11910) TECNICO UNIVERSITARIO LC 321
 Órgão: FUNDAÇÃO UNIVERSIDADE DO ESTADO DE MT
 Referência: D-006
 A Partir de: 13/07/2020

PUBLICADA, REGISTRADA, CUMpra-SE.
 Cuiabá-MT, 07 de Janeiro de 2021.
 Miramar Januário de Oliveira
 Secretária Adjunta de Gestão de Pessoas

SFFAZ

SECRETARIA DE ESTADO DE FAZENDA

PORTARIA/SEFAZ/00003/2021

DE: 08/01/2021

O Secretário Adjunto de Administração Fazendária no uso de suas atribuições que lhes são conferidas por lei,

Resolve: DESIGNAR

Evento: DESIGNAÇÃO EM SUBSTITUIÇÃO CARGO EM COMISSÃO/FUNÇÃO

Processo N.: 477766/2020

Nome: (48796/1) ANA ROSA BARBOSA DA SILVA
 A Partir de: 21/12/2020 Até19/01/2021
 Cargo/Função: (11622) DGA-8 SERVIDOR
 Substituído: (48825/1) JOSE HILTON RODRIGUES DE ALMEIDA
 Un. Adm: (161349) AGENCIAS FAZENDARIAS

Processo N.: 477751/2020

Nome: (48805/1) CLEIDE GOMES GRANJA
 A Partir de: 14/12/2020 Até23/12/2020
 Cargo/Função: (11622) DGA-8 SERVIDOR
 Substituído: (46072/2) ADRIANO MOREIRA BAZILIO DE LIMA
 Un. Adm: (161349) AGENCIAS FAZENDARIAS

Processo N.: 4640/2021

Nome: (137664/1) DANIELA CAMPOS DE BRITO
 A Partir de: 14/01/2021 Até23/01/2021
 Cargo/Função: (11606) DGA-6 SERVIDOR
 Substituído: (203731/1) JOHARA DE OLIVEIRA BARBOSA MUNIZ NOGUEIRA
 Un. Adm: (179477) COORD. DE AQUISICOES

Processo N.: 485137/2020

Nome: (224427/1) ELITON PAULO TEIXEIRA
 A Partir de: 08/12/2020 Até06/01/2021
 Cargo/Função: (11606) DGA-6 SERVIDOR
 Substituído: (115925/1) GILSON WANDERLEY PREGELY
 Un. Adm: (202827) COORD. DE FISCAL. MOVEI DE TRANSITO

Processo N.: 3728/2021

Nome: (250749/1) FABIANNE GESSIKA DOS SANTOS SALDANHA DIAS
 A Partir de: 29/01/2021 Até12/02/2021
 Cargo/Função: (11606) DGA-6 SERVIDOR
 Substituído: (225372/1) JADER BRITO SOARES FERNANDES
 Un. Adm: (184748) COORD. DE GESTAO FINANCEIRA DE OBRAS

Processo N.: 490149/2020

Nome: (115939/2) FABIO VINICIUS FERREIRA
 A Partir de: 21/12/2020 Até19/01/2021
 Cargo/Função: (11606) DGA-6 SERVIDOR
 Substituído: (113003/2) LUIZ CLAUDIO DE AMORIM
 Un. Adm: (202746) COORD. DE CONT. E MON. MED. E GRAN.

CONTRIBUINTE

Processo N.: 490675/2020

Nome: (94450/3) GISELLE GERALDINE BARROS DE CARVALHO
 A Partir de: 01/12/2020 Até30/12/2020
 Cargo/Função: (11606) DGA-6 SERVIDOR
 Substituído: (64898/5) ROGERIO JUNIOR DA SILVA COSTA
 Un. Adm: (184802) COORD. DE GESTAO DOS ATIVOS E PASSIVOS DO ESTADO

Processo N.: 4021/2021

Nome: (8435/1) IVETE NUNES BARBOSA NOVELO
 A Partir de: 21/12/2020 Até04/01/2021
 Cargo/Função: (11584) DGA-4 SERVIDOR
 Substituído: (132606/2) JOSE CARLOS BEZERRA LIMA
 Un. Adm: (143391) SUPERINT. DE FISCALIZAÇÃO

Processo N.: 500584/2020

Nome: (200095/1) JANETE SICHOSKI FERRO
 A Partir de: 04/01/2021 Até02/02/2021
 Cargo/Função: (11576) DGA-3 SERVIDOR
 Substituído: (117950/1) SIGUINEI SUCH
 Un. Adm: (202401) UNID. DO CONTENC. ADM. TRIBUTARIO

Processo N.: 4085/2021

Nome: (252589/1) JOAO LUCAS SOUZA PIRES
 A Partir de: 18/01/2021 Até01/02/2021
 Cargo/Função: (11606) DGA-6 SERVIDOR
 Substituído: (252664/1) VANDERSON DUTRA FERREIRA
 Un. Adm: (184721) COORD. DE GESTAO DOS CONV. DE INGRESSO

Processo N.: 485181/2020

Nome: (255440/1) LAIENY LARUSSA SANTOS DA SILVA
 A Partir de: 11/01/2021 Até09/02/2021
 Cargo/Função: (11606) DGA-6 SERVIDOR
 Substituído: (203734/1) MARIA INES DE SOUSA DE MORAES
 Un. Adm: (202495) COORD. DE PROV. E APLICACAO

Processo N.: 477777/2020

Nome: (48852/1) LUCINETE DA SILVA BERNACHI
 A Partir de: 17/12/2020 Até15/01/2021
 Cargo/Função: (11622) DGA-8 SERVIDOR
 Substituído: (40413/2) MARIA ESTER DA PAZ SILVA
 Un. Adm: (161349) AGENCIAS FAZENDARIAS

Processo N.: 4304/2021

Nome: (94337/7) MARCELO SEVERINO DOS SANTOS
 A Partir de: 29/01/2021 Até12/02/2021
 Cargo/Função: (11584) DGA-4 SERVIDOR
 Substituído: (114721/1) INGRID ZATTAR RIBEIRO
 Un. Adm: (202487) SUPERINT. DE GESTAO DE PESSOAS

Processo N.: 500332/2020

Nome: (124583/2) NANCY APARECIDA NUNES TUBINO
 A Partir de: 04/01/2021 Até02/02/2021
 Cargo/Função: (11606) DGA-6 SERVIDOR
 Substituído: (200095/1) JANETE SICHOSKI FERRO
 Un. Adm: (202410) COORD. DE JULGAM. DE IMP. DE CRED. TRIBUTARIO

Processo N.: 498934/2020

Nome: (139198/1) SANDRO ANEZ DE ALMEIDA
 A Partir de: 28/12/2020 Até26/01/2021
 Cargo/Função: (11606) DGA-6 SERVIDOR
 Substituído: (94337/7) MARCELO SEVERINO DOS SANTOS
 Un. Adm: (202517) COORD. DE DESENV. E ESCOLA FAZENDARIA

Processo N.: 4297/2021

Nome: (124687/2) TARSILA GIORDANO DE CARVALHO
 A Partir de: 09/12/2020 Até18/12/2020
 Cargo/Função: (11584) DGA-4 SERVIDOR
 Substituído: (206504/1) CRISTIANE OLDONI DA SILVA
 Un. Adm: (184870) SUPERINT. DE ASSISTENCIA E SUP. AO CONTRIBUINTE

PUBLICADA, REGISTRADA, CUMPR-SE.
 Cuiabá-MT, 07 de Janeiro de 2021.
 Kleber Geraldino Ramos dos Santos
 Secretário Adjunto de Administração Fazendária

PORTARIA/SEFAZ/00004/2021

DE: 08/01/2021

O Secretário Adjunto de Administração Fazendária no uso de suas atribuições que lhes são conferidas por lei,

Resolve: TORNAR SEM EFEITO

Evento: DESIGNAÇÃO EM SUBSTITUIÇÃO CARGO EM COMISSÃO/FUNÇÃO

Processo N.: 5188/2021

Nome: (48783/1) ZELIA FERREIRA DA SILVA
 A Partir de: 07/12/2020 Até05/01/2021
 Cargo/Função: (11622) DGA-8 SERVIDOR
 Substituído: (48717/1) DONIZETE CARMELO SILVA
 Un. Adm: (161349) AGENCIAS FAZENDARIAS

PUBLICADA, REGISTRADA, CUMPR-SE.
 Cuiabá-MT, 07 de Janeiro de 2021.
 Kleber Geraldino Ramos dos Santos
 Secretário Adjunto de Administração Fazendária

PORTARIA/SEFAZ/00005/2021

DE: 08/01/2021

O Secretário Adjunto de Administração Fazendária no uso de suas atribuições que lhes são conferidas por lei,

Resolve: CONCEDER

Evento: Gratificação Artigo 15 da Lei Complementar nº550/2014

Processo N.: 484580/2020

Nome: (34913/1) DEOMAR RIBEIRO CAMPOS
 Função: MEMBRO
 Un. Adm: (203360) UNID. SETORIAL DE CORREICAO
 A Partir de: 01/11/2020 Até30/11/2020

Processo N.: 484580/2020

Nome: (70417/3) ELIANE BEATRIZ CARDOSO OLIVEIRA
 Função: PRESIDENTE
 Un. Adm: (203360) UNID. SETORIAL DE CORREICAO
 A Partir de: 01/11/2020 Até30/11/2020

Processo N.: 484580/2020

Nome: (137387/1) GREICE CAROLINE GUERRO VAZ
 Função: MEMBRO
 Un. Adm: (203360) UNID. SETORIAL DE CORREICAO
 A Partir de: 01/11/2020 Até30/11/2020

Processo N.: 484580/2020

Nome: (16748/1) JOSE ESPERIDIAO DA COSTA MARQUES FILHO
 Função: PRESIDENTE
 Un. Adm: (203360) UNID. SETORIAL DE CORREICAO
 A Partir de: 01/11/2020 Até30/11/2020

Processo N.: 484580/2020

Nome: (116040/1) MARIO MARCIO PEREIRA LOPES
 Função: PRESIDENTE
 Un. Adm: (203360) UNID. SETORIAL DE CORREICAO
 A Partir de: 01/11/2020 Até30/11/2020

Processo N.: 484580/2020

Nome: (138493/1) RENATA NASSARDEN TABORELLI OLIVEIRA
 Função: MEMBRO
 Un. Adm: (203360) UNID. SETORIAL DE CORREICAO
 A Partir de: 01/11/2020 Até30/11/2020

Processo N.: 484580/2020

Nome: (48688/1) ROSA HELENA DE LUCENA BORGES
 Função: LOTADO
 Un. Adm: (203360) UNID. SETORIAL DE CORREICAO
 A Partir de: 01/11/2020 Até30/11/2020

PUBLICADA, REGISTRADA, CUMPR-SE.
 Cuiabá-MT, 07 de Janeiro de 2021.
 Kleber Geraldino Ramos dos Santos
 Secretário Adjunto de Administração Fazendária

BOLETIM DE PESSOAL/SEFAZ/00009/2021

DE: 08/01/2021

O Secretário Adjunto de Administração Fazendária no uso de suas atribuições que lhes são conferidas por lei,

Resolve: REMOVER

Evento: REMOCAO

Processo N.: 499386/2020

Nome: (250644/1) CLEIDIANY DIAS DOS SANTOS
 Cargo/Função: (5349) ANALISTA ADMINISTRATIVO L 10052
 Para Un. Adm: (193801) UNID. DE POL. TRIBUTARIA ESTADUAL
 A Partir de: 05/01/2021

Processo N.: 2371/2021

Nome: (206723/1) GUSTAVO DAS NEVES MOTTA
 Cargo/Função: (11308) AGENTE DE TRIBUTOS EST/LC363
 Para Un. Adm: (202800) COORD. DE FISC. ELETRONICA DE TRANSITO
 A Partir de: 30/12/2020

Processo N.: 2371/2021

Nome: (225573/1) GUSTAVO MUZZI MENDES
 Cargo/Função: (11308) AGENTE DE TRIBUTOS EST/LC363
 Para Un. Adm: (202800) COORD. DE FISC. ELETRONICA DE TRANSITO
 A Partir de: 02/12/2020

Processo N.: 499104/2020

Nome: (51860/1) NILSON PROENCA FEIJO
 Cargo/Função: (6445) AGENTE DE ADM. FAZEND LEI 9049/2008
 Para Un. Adm: (202819) COORD. DE FISCAL. FIXA DE TRANSITO
 A Partir de: 01/01/2021

Processo N.: 1279/2021

Nome: (249065/1) REGIANE MEDINAS DAS NEVES SALES
 Cargo/Função: (5349) ANALISTA ADMINISTRATIVO L 10052
 Para Un. Adm: (203823) UNID. DE DESENV. DE NEG. DO ORCAMENTO
 A Partir de: 03/12/2020

PUBLICADA, REGISTRADA, CUMPR-SE.
 Cuiabá-MT, 07 de Janeiro de 2021.
 Kleber Geraldino Ramos dos Santos
 Secretário Adjunto de Administração Fazendária

BOLETIM DE PESSOAL/SEFAZ/00010/2021

DE: 08/01/2021

O Secretário Adjunto de Administração Fazendária no uso de suas atribuições que lhes são conferidas por lei,

Resolve: DEFERIR

Evento: LICENCA PARA TRATAMENTO DE SAUDE

Processo N.:

Nome: (250596/1) DARLUCE BARCELOS FRANCO
 Cargo/Função: (5349) ANALISTA ADMINISTRATIVO L 10052
 Un. Adm: (202843) COORD. DE GEST. DO ORCAMENTO ESTADUAL
 A Partir de: 13/11/2020 Até13/12/2020

PUBLICADA, REGISTRADA, CUMPR-SE.
 Cuiabá-MT, 07 de Janeiro de 2021.
 Kleber Geraldino Ramos dos Santos
 Secretário Adjunto de Administração Fazendária

BOLETIM DE PESSOAL/SEFAZ/00011/2021

DE: 08/01/2021

O Secretário Adjunto de Administração Fazendária no uso de suas atribuições que lhes são conferidas por lei,

Resolve: DEFERIR

Evento: LICENÇA PREMIO - GOZO

Processo N.: 3572/2021

Nome: (48836/1) ADALTO MARTINS CARVALHO

Cargo/Função: (6445) AGENTE DE ADM. FAZEND LEI 9049/2008

Quinquênio de Referência: 18/04/2009 Ate 17/04/2014

A Partir de: 02/01/2021 Até31/01/2021

Processo N.: 3572/2021

Nome: (50823/1) ADENOR COELHO BORGES

Cargo/Função: (6445) AGENTE DE ADM. FAZEND LEI 9049/2008

Quinquênio de Referência: 16/08/2009 Ate 15/08/2014

A Partir de: 03/01/2021 Até01/02/2021

Processo N.: 3572/2021

Nome: (115940/2) ALEXANDRE PAULINO MONEA

Cargo/Função: (11306) FISCAL DE TRIBUTOS EST/LC363

Quinquênio de Referência: 29/07/2009 Ate 28/07/2014

A Partir de: 04/01/2021 Até02/02/2021

Processo N.: 3572/2021

Nome: (34083/2) AMARILDO BATISTA URIZZE

Cargo/Função: (6445) AGENTE DE ADM. FAZEND LEI 9049/2008

Quinquênio de Referência: 01/03/2015 Ate 28/02/2020

A Partir de: 04/01/2021 Até02/02/2021

Processo N.: 3572/2021

Nome: (116167/2) ANDREA MARTINS MONTEIRO DA SILVA

Cargo/Função: (11306) FISCAL DE TRIBUTOS EST/LC363

Quinquênio de Referência: 29/06/2014 Ate 28/06/2019

A Partir de: 04/01/2021 Até02/02/2021

Processo N.: 3572/2021

Nome: (48782/1) ANTONIO JOELCIO FERNANDES BARBOSA

Cargo/Função: (6445) AGENTE DE ADM. FAZEND LEI 9049/2008

Quinquênio de Referência: 20/04/2009 Ate 19/04/2014

A Partir de: 04/01/2021 Até02/02/2021

Processo N.: 3572/2021

Nome: (205117/2) ANTONIO MARCOS ALVES PINTO

Cargo/Função: (5349) ANALISTA ADMINISTRATIVO L 10052

Quinquênio de Referência: 17/07/2008 Ate 16/07/2013

A Partir de: 04/01/2021 Até02/02/2021

Processo N.: 3572/2021

Nome: (252684/1) CARLA ROSANE DA SILVA RODRIGUES

Cargo/Função: (5349) ANALISTA ADMINISTRATIVO L 10052

Quinquênio de Referência: 27/01/2014 Ate 26/01/2019

A Partir de: 04/01/2021 Até02/02/2021

Processo N.: 3572/2021

Nome: (206589/1) CARLOS EDUARDO MATEUS RODRIGUES

Cargo/Função: (11308) AGENTE DE TRIBUTOS EST/LC363

Quinquênio de Referência: 07/10/2013 Ate 06/10/2018

A Partir de: 02/01/2021 Até31/01/2021

Processo N.: 3572/2021

Nome: (258209/1) CAROLINE PEREGRINO PEDREIRA SILVA

Cargo/Função: (5349) ANALISTA ADMINISTRATIVO L 10052

Quinquênio de Referência: 08/09/2014 Ate 07/09/2019

A Partir de: 04/01/2021 Até02/02/2021

Processo N.: 3572/2021

Nome: (48799/1) CRISTIAN COELHO CANO

Cargo/Função: (6445) AGENTE DE ADM. FAZEND LEI 9049/2008

Quinquênio de Referência: 06/04/2014 Ate 05/04/2019

A Partir de: 04/01/2021 Até02/02/2021

Processo N.: 3572/2021

Nome: (206560/1) CRISTINA FURLAN CUELLAR

Cargo/Função: (11308) AGENTE DE TRIBUTOS EST/LC363

Quinquênio de Referência: 26/09/2008 Ate 25/09/2013

A Partir de: 13/01/2021 Até11/02/2021

Processo N.: 3572/2021

Nome: (95142/3) DALCIRO BIGHETTI JUNIOR

Cargo/Função: (11306) FISCAL DE TRIBUTOS EST/LC363

Quinquênio de Referência: 08/11/2001 Ate 07/11/2006

A Partir de: 20/01/2021 Até18/02/2021

Processo N.: 3572/2021

Nome: (200441/1) EDGAR DIAS CORREA

Cargo/Função: (11306) FISCAL DE TRIBUTOS EST/LC363

Quinquênio de Referência: 30/04/2013 Ate 29/04/2018

A Partir de: 13/01/2021 Até11/02/2021

Processo N.: 3572/2021

Nome: (126957/2) EDMILSON JOAO DE ARRUDA

Cargo/Função: (5349) ANALISTA ADMINISTRATIVO L 10052

Quinquênio de Referência: 02/12/2010 Ate 01/12/2015

A Partir de: 14/01/2021 Até12/02/2021

Processo N.: 497898/2020

Nome: (25351/1) EDMILSON PEREIRA PEIXOTO

Cargo/Função: (5365) TECNICO ADMINISTRATIVO L 10052

Quinquênio de Referência: 16/03/2013 Ate 15/03/2018

A Partir de: 04/01/2021 Até02/02/2021

Processo N.: 3572/2021

Nome: (218846/5) ELIENAI CARRIAS DA SILVA

Cargo/Função: (5349) ANALISTA ADMINISTRATIVO L 10052

Quinquênio de Referência: 19/06/2013 Ate 18/06/2018

A Partir de: 02/01/2021 Até31/01/2021

Processo N.: 3572/2021

Nome: (44190/1) EMERSON GONCALVES SILVA

Cargo/Função: (6445) AGENTE DE ADM. FAZEND LEI 9049/2008

Quinquênio de Referência: 10/03/2013 Ate 09/03/2018

A Partir de: 04/01/2021 Até02/02/2021

Processo N.: 3572/2021

Nome: (48828/1) ENILDO MARTINS DA SILVA

Cargo/Função: (6445) AGENTE DE ADM. FAZEND LEI 9049/2008

Quinquênio de Referência: 20/06/2014 Ate 19/06/2019

A Partir de: 04/01/2021 Até02/02/2021

Processo N.: 3572/2021

Nome: (48823/1) EREMITA SOARES MADUREIRA REZENDE

Cargo/Função: (6445) AGENTE DE ADM. FAZEND LEI 9049/2008

Quinquênio de Referência: 20/04/2009 Ate 19/04/2014

A Partir de: 04/01/2021 Até02/02/2021

Processo N.: 3572/2021

Nome: (122753/1) FRANCISCO PEDRO DOS SANTOS

Cargo/Função: (11306) FISCAL DE TRIBUTOS EST/LC363

Quinquênio de Referência: 13/04/2010 Ate 12/04/2015

A Partir de: 04/01/2021 Até02/02/2021

Processo N.: 3572/2021

Nome: (24854/1) FRANCISCO TADEU DE ARAUJO

Cargo/Função: (11308) AGENTE DE TRIBUTOS EST/LC363

Quinquênio de Referência: 19/02/2007 Ate 18/02/2012

A Partir de: 30/01/2021 Até28/02/2021

Processo N.: 3572/2021

Nome: (96706/2) FREDERICA MANSUR BUMLAI GAIVA NADAF

Cargo/Função: (11306) FISCAL DE TRIBUTOS EST/LC363

Quinquênio de Referência: 27/03/2012 Ate 26/03/2017

A Partir de: 04/01/2021 Até02/02/2021

Processo N.: 3572/2021

Nome: (225831/1) GABRIEL PINTO COELHO DE AZEVEDO

Cargo/Função: (11306) FISCAL DE TRIBUTOS EST/LC363

Quinquênio de Referência: 30/09/2010 Ate 29/09/2015

A Partir de: 07/01/2021 Até05/02/2021

Processo N.: 3572/2021

Nome: (21167/1) HELENA MARCIA BORGES

Cargo/Função: (11308) AGENTE DE TRIBUTOS EST/LC363

Quinquênio de Referência: 06/05/2010 Ate 05/05/2015

A Partir de: 01/01/2021 Até30/01/2021

Processo N.: 3572/2021

Nome: (15259/1) JASPER OTTONI AMARILHA

Cargo/Função: (11308) AGENTE DE TRIBUTOS EST/LC363

Quinquênio de Referência: 14/02/2013 Ate 13/02/2018

A Partir de: 04/01/2021 Até02/02/2021

Processo N.: 3572/2021

Nome: (8531/1) JOSE ALENCAR DE SOUZA

Cargo/Função: (11308) AGENTE DE TRIBUTOS EST/LC363

Quinquênio de Referência: 18/08/1997 Ate 17/08/2002

A Partir de: 29/01/2021 Até27/02/2021

Processo N.: 471456/2020

Nome: (24820/1) JOSE CARLOS CINTRA FIGUEIREDO

Cargo/Função: (11308) AGENTE DE TRIBUTOS EST/LC363

Quinquênio de Referência: 01/06/2009 Ate 31/05/2014

A Partir de: 01/12/2020 Até30/12/2020

Processo N.: 3572/2021

Nome: (21178/1) JOSE MONTEIRO DA COSTA FILHO

Cargo/Função: (11308) AGENTE DE TRIBUTOS EST/LC363

Quinquênio de Referência: 06/05/2000 Ate 05/05/2005

A Partir de: 02/01/2021 Até31/01/2021

Processo N.: 3572/2021

Nome: (48821/1) JOSUE SILVA DO NASCIMENTO

Cargo/Função: (6445) AGENTE DE ADM. FAZEND LEI 9049/2008

Quinquênio de Referência: 11/04/2014 Ate 10/04/2019

A Partir de: 21/01/2021 Até19/02/2021

Processo N.: 3572/2021

Nome: (204066/1) KATRIANA GONCALVES DE PAULA FIGUEIREDO

Cargo/Função: (5349) ANALISTA ADMINISTRATIVO L 10052

Quinquênio de Referência: 24/06/2013 Ate 23/06/2018

A Partir de: 04/01/2021 Até02/02/2021

Processo N.: 5178/2021

Nome: (50520/1) LEOCADIA OLSZEWSKI

Cargo/Função: (6445) AGENTE DE ADM. FAZEND LEI 9049/2008

Quinquênio de Referência: 13/04/1998 Ate 12/04/2003

A Partir de: 04/01/2021 Até02/02/2021

Processo N.: 3572/2021

Nome: (106538/3) LUCIMAR DA SILVA SANTOS DIAS

Cargo/Função: (5349) ANALISTA ADMINISTRATIVO L 10052

Quinquênio de Referência: 20/02/2014 Ate 19/02/2019

A Partir de: 04/01/2021 Até02/02/2021

Processo N.: 862/2021

Nome: (114650/2) LUIZ GONCALO PEREIRA ORMOND

Cargo/Função: (11308) AGENTE DE TRIBUTOS EST/LC363

Quinquênio de Referência: 01/07/2008 Ate 30/06/2013

A Partir de: 14/01/2021 Até12/02/2021

Processo N.: 3572/2021

Nome: (16746/1) LYDIA ROSA XAVIER BONFIM
Cargo/Função: (11306) FISCAL DE TRIBUTOS EST/LC363
Quinquênio de Referência: 31/01/2014 Ate 30/01/2019
A Partir de: 04/01/2021 Até02/02/2021

Processo N.: 3572/2021

Nome: (8162/1) MANUEL EVANDIR DA COSTA
Cargo/Função: (11306) FISCAL DE TRIBUTOS EST/LC363
Quinquênio de Referência: 04/06/1993 Ate 03/06/1998
A Partir de: 31/01/2021 Até01/03/2021

Processo N.: 3572/2021

Nome: (123151/1) MARA SANDRA RODRIGUES CAMPOS ZANDONA
Cargo/Função: (11306) FISCAL DE TRIBUTOS EST/LC363
Quinquênio de Referência: 18/04/2010 Ate 17/04/2015
A Partir de: 04/01/2021 Até02/02/2021

Processo N.: 3572/2021

Nome: (141584/1) MARCELO APARECIDO DE SOUZA
Cargo/Função: (11306) FISCAL DE TRIBUTOS EST/LC363
Quinquênio de Referência: 01/11/2012 Ate 31/10/2017
A Partir de: 18/01/2021 Até16/02/2021

Processo N.: 498930/2020

Nome: (94337/7) MARCELO SEVERINO DOS SANTOS
Cargo/Função: (5349) ANALISTA ADMINISTRATIVO L 10052
Quinquênio de Referência: 23/10/2002 Ate 22/10/2007
A Partir de: 28/12/2020 Até26/01/2021

Processo N.: 3572/2021

Nome: (118204/1) MARCOS AURELIO BENETTI
Cargo/Função: (11306) FISCAL DE TRIBUTOS EST/LC363
Quinquênio de Referência: 08/11/2009 Ate 07/11/2014
A Partir de: 04/01/2021 Até02/02/2021

Processo N.: 3572/2021

Nome: (225832/1) MARIA LUCIA DE ARAUJO
Cargo/Função: (11306) FISCAL DE TRIBUTOS EST/LC363
Quinquênio de Referência: 01/10/2010 Ate 30/09/2015
A Partir de: 04/01/2021 Até02/02/2021

Processo N.: 3572/2021

Nome: (8566/1) MARIA PERPETUA FONTOURA SOARES
Cargo/Função: (11306) FISCAL DE TRIBUTOS EST/LC363
Quinquênio de Referência: 19/08/2011 Ate 18/08/2016
A Partir de: 14/01/2021 Até12/02/2021

Processo N.: 3572/2021

Nome: (208582/1) MARIO SERGIO BASSETTI JUNIOR
Cargo/Função: (11308) AGENTE DE TRIBUTOS EST/LC363
Quinquênio de Referência: 19/12/2013 Ate 18/12/2018
A Partir de: 04/01/2021 Até02/02/2021

Processo N.: 3572/2021

Nome: (48802/1) MARLI GOMES DE OLIVEIRA
Cargo/Função: (6445) AGENTE DE ADM. FAZEND LEI 9049/2008
Quinquênio de Referência: 13/04/1999 Ate 12/04/2004
A Partir de: 14/01/2021 Até12/02/2021

Processo N.: 3572/2021

Nome: (201531/1) MAX ROGERIO REZENDE GUIMARAES
Cargo/Função: (11306) FISCAL DE TRIBUTOS EST/LC363
Quinquênio de Referência: 23/04/2013 Ate 22/04/2018
A Partir de: 04/01/2021 Até02/02/2021

Processo N.: 3572/2021

Nome: (49621/1) MIRELA KARLA LEITE SOARES CECCONELLO
Cargo/Função: (6445) AGENTE DE ADM. FAZEND LEI 9049/2008
Quinquênio de Referência: 12/04/2014 Ate 11/04/2019
A Partir de: 04/01/2021 Até02/02/2021

Processo N.: 3572/2021

Nome: (116019/1) MOACIR PONTES ACIOLI
Cargo/Função: (11308) AGENTE DE TRIBUTOS EST/LC363
Quinquênio de Referência: 30/07/2009 Ate 29/07/2014
A Partir de: 02/01/2021 Até31/01/2021

Processo N.: 3572/2021

Nome: (25352/1) NEDINO BARBOZA DE OLIVEIRA
Cargo/Função: (11308) AGENTE DE TRIBUTOS EST/LC363
Quinquênio de Referência: 21/11/1988 Ate 30/11/1993
A Partir de: 29/01/2021 Até27/02/2021

Processo N.: 3572/2021

Nome: (49590/1) NELCI ELISA PEITER
Cargo/Função: (6445) AGENTE DE ADM. FAZEND LEI 9049/2008
Quinquênio de Referência: 20/04/2014 Ate 19/04/2019
A Partir de: 14/01/2021 Até12/02/2021

Processo N.: 3572/2021

Nome: (138285/2) NELSON CORREA VIANA
Cargo/Função: (5541) GESTOR GOVERNAMENTAL
Quinquênio de Referência: 02/02/2009 Ate 01/02/2014
A Partir de: 04/01/2021 Até02/02/2021

Processo N.: 3572/2021

Nome: (8105/1) NEWTON LUIZ CABRAL PINTO
Cargo/Função: (11308) AGENTE DE TRIBUTOS EST/LC363
Quinquênio de Referência: 10/01/1997 Ate 09/01/2002
A Partir de: 04/01/2021 Até02/02/2021

Processo N.: 3572/2021

Nome: (48702/1) ODNILSON BORDON
Cargo/Função: (6445) AGENTE DE ADM. FAZEND LEI 9049/2008
Quinquênio de Referência: 12/04/2014 Ate 11/04/2019
A Partir de: 04/01/2021 Até02/02/2021

Processo N.: 3572/2021

Nome: (8552/1) OMAR ALMEIDA FERNANDES
Cargo/Função: (11308) AGENTE DE TRIBUTOS EST/LC363
Quinquênio de Referência: 19/06/1999 Ate 18/06/2004
A Partir de: 02/01/2021 Até31/01/2021

Processo N.: 3572/2021

Nome: (139111/1) PAULO FERNANDO BENEVIDES
Cargo/Função: (5365) TECNICO ADMINISTRATIVO L 10052
Quinquênio de Referência: 24/07/2012 Ate 23/07/2017
A Partir de: 04/01/2021 Até02/02/2021

Processo N.: 3572/2021

Nome: (24812/1) PEDRINA MARIA SILVA BARROS
Cargo/Função: (11308) AGENTE DE TRIBUTOS EST/LC363
Quinquênio de Referência: 19/02/2007 Ate 18/02/2012
A Partir de: 04/01/2021 Até02/02/2021

Processo N.: 3572/2021

Nome: (139342/3) RAQUELINE BERNARDI
Cargo/Função: (3441) PROFESSOR EDUC. BASICA
Quinquênio de Referência: 20/01/2011 Ate 19/01/2016
A Partir de: 04/01/2021 Até02/02/2021

Processo N.: 3572/2021

Nome: (206516/1) RENATO ROSADO MACHADO
Cargo/Função: (11308) AGENTE DE TRIBUTOS EST/LC363
Quinquênio de Referência: 10/02/1996 Ate 09/02/2001
A Partir de: 25/01/2021 Até23/02/2021

Processo N.: 3572/2021

Nome: (225555/1) ROBERTO GARCEZ SADDI
Cargo/Função: (11308) AGENTE DE TRIBUTOS EST/LC363
Quinquênio de Referência: 09/08/2010 Ate 08/08/2015
A Partir de: 01/01/2021 Até30/01/2021

Processo N.: 3572/2021

Nome: (204920/7) RODOLFO SALES DE OLIVEIRA CABRAL
Cargo/Função: (6027) ANALISTA DESENV ECON SOCIAL L 10050
Quinquênio de Referência: 26/04/2011 Ate 25/04/2016
A Partir de: 04/01/2021 Até02/02/2021

Processo N.: 3572/2021

Nome: (140096/1) RODRIGO THOMAZ DE AQUINO VILELA
Cargo/Função: (5349) ANALISTA ADMINISTRATIVO L 10052
Quinquênio de Referência: 11/09/2012 Ate 10/09/2017
A Partir de: 18/01/2021 Até16/02/2021

Processo N.: 3572/2021

Nome: (38752/1) ROSELY MARIA TADEU DE SOUZA OLIVEIRA E SILVA
Cargo/Função: (11306) FISCAL DE TRIBUTOS EST/LC363
Quinquênio de Referência: 11/12/1995 Ate 10/12/2000
A Partir de: 14/01/2021 Até12/02/2021

Processo N.: 3572/2021

Nome: (40262/1) SANDRA CORREA DE MORAES
Cargo/Função: (5365) TECNICO ADMINISTRATIVO L 10052
Quinquênio de Referência: 10/07/2015 Ate 09/07/2020
A Partir de: 11/01/2021 Até09/02/2021

Processo N.: 3572/2021

Nome: (21121/1) SERGIO MARCIO FERNANDES DE MENDONCA
Cargo/Função: (11308) AGENTE DE TRIBUTOS EST/LC363
Quinquênio de Referência: 06/05/2000 Ate 05/05/2005
A Partir de: 04/01/2021 Até02/02/2021

Processo N.: 3572/2021

Nome: (206897/1) THIAGO FELLIPE PRINCIPE FERREIRA
Cargo/Função: (11308) AGENTE DE TRIBUTOS EST/LC363
Quinquênio de Referência: 20/10/2013 Ate 19/10/2018
A Partir de: 02/01/2021 Até31/01/2021

Processo N.: 3572/2021

Nome: (204081/2) THIAGO JOSE CAMPOS DE SOUZA
Cargo/Função: (11308) AGENTE DE TRIBUTOS EST/LC363
Quinquênio de Referência: 25/06/2013 Ate 24/06/2018
A Partir de: 02/01/2021 Até31/01/2021

Processo N.: 3572/2021

Nome: (138549/1) VALDINEY CAROLINO CHAVES
Cargo/Função: (5349) ANALISTA ADMINISTRATIVO L 10052
Quinquênio de Referência: 11/07/2012 Ate 10/07/2017
A Partir de: 04/01/2021 Até02/02/2021

Processo N.: 3572/2021

Nome: (256842/1) VOLMIR JOSE BALDISSARELLI
Cargo/Função: (5349) ANALISTA ADMINISTRATIVO L 10052
Quinquênio de Referência: 01/07/2014 Ate 30/06/2019
A Partir de: 04/01/2021 Até02/02/2021

Processo N.: 3572/2021

Nome: (141339/1) WELLINGTON RODRIGUES CATAO
Cargo/Função: (11306) FISCAL DE TRIBUTOS EST/LC363
Quinquênio de Referência: 19/10/2007 Ate 18/10/2012
A Partir de: 04/01/2021 Até02/02/2021

PUBLICADA, REGISTRADA, CUM-PRÁ-SE.
Cuiabá-MT, 07 de Janeiro de 2021.
Kleber Geraldino Ramos dos Santos
Secretário Adjunto de Administração Fazendária

BOLETIM DE PESSOAL/SEFAZ/00012/2021

DE: 08/01/2021

O Secretário Adjunto de Administração Fazendária no uso de suas atribuições que lhes são conferidas por lei,

Resolve: DEFERIR

Evento: GOZO LICENÇA-PREMIO, JORNADA 50%

Processo N.: 3752/2021

Nome: (21208/2) CARLOS ANTONIO DA ROCHA
Cargo/Função: (11306) FISCAL DE TRIBUTOS EST/LC363
Quinquênio de Referência: 06/05/2010 Ate 05/05/2015
A Partir de: 04/01/2021 Ate 04/03/21

Processo N.: 3572/2021

Nome: (21147/1) JOAO BATISTA FIGUEIREDO ALMEIDA
Cargo/Função: (11308) AGENTE DE TRIBUTOS EST/LC363
Quinquênio de Referência: 06/05/2005 Ate 05/05/2010
A Partir de: 01/01/2021 Ate 01/03/21

Processo N.: 3572/2021

Nome: (24805/1) LUCIA VILLELA DE MELLO SILVA
Cargo/Função: (11308) AGENTE DE TRIBUTOS EST/LC363
Quinquênio de Referência: 19/02/2002 Ate 18/02/2007
A Partir de: 11/01/2021 Ate 11/03/21

Processo N.: 3572/2021

Nome: (8141/1) MARIO SERGIO DE CAMPOS
Cargo/Função: (11308) AGENTE DE TRIBUTOS EST/LC363
Quinquênio de Referência: 17/01/2005 Ate 16/01/2010
A Partir de: 04/01/2021 Ate 02/07/21

Processo N.: 3572/2021

Nome: (25140/1) ORIVALDO DIAS DE SOUZA
Cargo/Função: (11308) AGENTE DE TRIBUTOS EST/LC363
Quinquênio de Referência: 28/02/2014 Ate 27/02/2019
A Partir de: 04/01/2021 Ate 04/03/21

PUBLICADA, REGISTRADA, CUMpra-SE.
Cuiabá-MT, 07 de Janeiro de 2021.
Kleber Geraldino Ramos dos Santos
Secretário Adjunto de Administração Fazendária

SEMA

SECRETARIA DE ESTADO DE MEIO AMBIENTE

O Secretária de Estado de Meio Ambiente no uso de suas atribuições que lhes são conferidas por lei,

Resolve: DISTRATAR

Objeto: CONTRATAÇÃO TEMPORARIA POR MOTIVO DE URGÊNCIA

CONTRATO/SEMA/00001/2021

DE: 08/01/2021

Processo N°: 496931/2020
Contratado: (295210/1) ALBINEI ARAUJO DE CASTRO
CPF: 968.361.642-91
Cargo/Função: (11382) ANALISTA DE MEIO AMBIENTE L 10083/2014
Un. Adm: (195456) COORD. DE CADASTRO E REGULARIZACAO AMBIENTAL

RURAL

De:08/07/2019 a 07/07/2021

CONTRATO/SEMA/00002/2021

DE: 08/01/2021

Processo N°: 495677/2020
Contratado: (295257/1) AMINADAL GONZAGA DE SOUZA FILHO
CPF: 992.373.692-04
Cargo/Função: (11382) ANALISTA DE MEIO AMBIENTE L 10083/2014
Un. Adm: (195456) COORD. DE CADASTRO E REGULARIZACAO AMBIENTAL

RURAL

De:08/07/2019 a 07/07/2021

CONTRATO/SEMA/00003/2021

DE: 08/01/2021

Processo N°: 495665/2020
Contratado: (295305/1) JOSELANIO FERREIRA DE MORAIS
CPF: 908.820.402-00
Cargo/Função: (11382) ANALISTA DE MEIO AMBIENTE L 10083/2014
Un. Adm: (195456) COORD. DE CADASTRO E REGULARIZACAO AMBIENTAL

RURAL

De:08/07/2019 a 07/07/2021

CONTRATO/SEMA/00004/2021

DE: 08/01/2021

Processo N°: 499254/2020
Contratado: (295337/1) LEANDRO BERNARDO LEITE
CPF: 699.120.501-00
Cargo/Função: (11382) ANALISTA DE MEIO AMBIENTE L 10083/2014
Un. Adm: (195456) COORD. DE CADASTRO E REGULARIZACAO AMBIENTAL

RURAL

De:08/07/2019 a 07/07/2021

PUBLICADA, REGISTRADA, CUMpra-SE.
Cuiabá-MT, 07 de Janeiro de 2021.
Mauren Lazzaretti
Secretária de Estado de Meio Ambiente

BOLETIM DE PESSOAL/SEMA/00007/2021

DE: 08/01/2021

O Secretária de Estado de Meio Ambiente no uso de suas atribuições que lhes são conferidas por lei,

Resolve: DEFERIR

Evento: LICENÇA PARA TRATAMENTO DE SAUDE

Processo N.:

Nome: (79594/1) NEISE DE SOUZA PINTO SIGNOR
Cargo/Função: (11382) ANALISTA DE MEIO AMBIENTE L 10083/2014
Un. Adm: (178705) UNID. DE PROGRAMAS E PROJETOS ESTRATEGICOS
A Partir de: 30/11/2020 Até29/12/2020

PUBLICADA, REGISTRADA, CUMpra-SE.
Cuiabá-MT, 07 de Janeiro de 2021.
Mauren Lazzaretti
Secretária de Estado de Meio Ambiente

SESP

SECRETARIA DE ESTADO DE SEGURANÇA PÚBLICA

PORTARIA/SESP/00003/2021

DE: 08/01/2021

O Secretário de Estado de Segurança Pública no uso de suas atribuições que lhes são conferidas por lei,

Resolve: DESIGNAR

Evento: DESIGNAÇÃO EM SUBSTITUIÇÃO CARGO EM COMISSÃO/FUNÇÃO

Processo N.:

Nome: (118429/1) ALEXANDRE RAFAEL RUEDA DE ALMEIDA
A Partir de: 11/01/2021 Até09/02/2021
Cargo/Função: (11606) DGA-6 SERVIDOR
Substituído: (257304/1) LUCIANA OLIVEIRA FORTES PEREIRA
Un. Adm: (201839) COORD. DE REGULARIZACAO

Processo N.:

Nome: (139595/1) CLAUDIA CONCEICAO COSTA FERREIRA
A Partir de: 15/01/2021 Até29/01/2021
Cargo/Função: (11614) DGA-7 SERVIDOR
Substituído: (138541/1) FRANCISKELY CAMPOS MOREIRA
Un. Adm: (190390) DIR. DE CADEIA PUBLICA FEMININA DE CACERES

Processo N.:

Nome: (114758/2) EDUARDO REIS DE ARRUDA LATORRACA
A Partir de: 04/01/2021 Até02/02/2021
Cargo/Função: (11584) DGA-4 SERVIDOR
Substituído: (114885/1) KATUCHA FERREIRA DE ARRUDA
Un. Adm: (203955) UNID. SET. DE CORR. SIST. PENITENCIARIO

Processo N.:

Nome: (223939/2) ELIETI BRAGA DOS SANTOS STROBEL DUARTE
A Partir de: 26/11/2020 Até10/12/2020
Cargo/Função: (11606) DGA-6 SERVIDOR
Substituído: (103456/1) LENIL DA COSTA FIGUEIREDO
Un. Adm: (204234) COORD. DE SAUDE PENITENCIARIA

Processo N.:

Nome: (232272/1) ELIOENAI PLENS DE SOUZA AMARO
A Partir de: 04/01/2021 Até13/01/2021
Cargo/Função: (11606) DGA-6 SERVIDOR
Substituído: (234780/1) REGE DA ROCHA
Un. Adm: (204226) COORD. DE ENSINO E APERF. DO SERV. PENITENCIARIO

Processo N.:

Nome: (268267/1) FLAVIO HENRIQUE DA SILVA BARDI
A Partir de: 18/12/2020 Até16/01/2021
Cargo/Função: (11622) DGA-8 SERVIDOR
Substituído: (97418/1) LEZIEL NUNES DA SILVA
Un. Adm: (191922) GER. DE ANAL. E OPERAC. DE INTELIGENCIA

Processo N.:

Nome: (90761/1) HUGO ROBERTO DOS REIS SILVA
A Partir de: 14/12/2020 Até13/01/2021
Cargo/Função: (11606) DGA-6 SERVIDOR
Substituído: (64069/1) SIZIEBORO ELVIS DE OLIVEIRA BARBOSA
Un. Adm: (193992) COORD. DO CENTRO INTEGRADO DE OP. DE SEG. PUBLICA

Processo N.:

Nome: (97342/1) ITAMAR TOCANTINS DE MORAES
A Partir de: 15/12/2020 Até29/12/2020
Cargo/Função: (11606) DGA-6 SERVIDOR
Substituído: (136307/1) JUSCELINO TADEU SANT ANA
Un. Adm: (178608) COORD. DE CONTRAINTELIGENCIA

Processo N.:

Nome: (232421/1) JACKSON DE SOUZA
A Partir de: 10/12/2020 Até09/02/2021
Cargo/Função: (11622) DGA-8 SERVIDOR
Substituído: (41133/4) GEORGE AUGUSTO DE ARRUDA SILVA
Un. Adm: (162825) DIR.DE CADEIA PUBLICA DE SAO FELIX DO ARAGUAIA

Processo N.:

Nome: (251874/1) MICHELE RUTE BUENO DO NASCIMENTO
A Partir de: 06/01/2021 Até15/01/2021
Cargo/Função: (11606) DGA-6 SERVIDOR
Substituído: (233358/1) LEONARDO DA SILVA FERREIRA
Un. Adm: (204420) COORD. DE MONIT. ELETRONICO DE PESSOAS

Processo N.:

Nome: (256286/1) PAULO ANTUNES DE FRANCA
A Partir de: 05/01/2021 Até18/01/2021
Cargo/Função: (11622) DGA-8 SERVIDOR
Substituído: (115330/2) JEAN FERNANDES CAMARGO
Un. Adm: (204161) GER. DE INF E INTEL DO SIST SOCIOEDUCATIVO

Processo N.:

Nome: (249143/1) RAFAEL DOMINICI SACRAMENTO
A Partir de: 01/02/2021 Até02/03/2021
Cargo/Função: (11614) DGA-7 SERVIDOR
Substituído: (248634/1) RICARDO SIMPLICIO DOS SANTOS
Un. Adm: (162744) DIR.DE CADEIA PUBLICA DE JACIARA

Processo N.:

Nome: (234780/1) REGE DA ROCHA
A Partir de: 04/01/2021 Até13/01/2021
Cargo/Função: (11584) DGA-4 SERVIDOR
Substituído: (101775/8) SIMONE LIRA DE SOUZA PIETSCH
Un. Adm: (204390) SUPER. REG. OESTE DO SISTEMA PENITENCIARIO

PUBLICADA, REGISTRADA, CUMpra-SE.
Cuiabá-MT, 07 de Janeiro de 2021.
Alexandre Bustamante dos Santos
Secretário de Estado de Segurança Publica

PORTARIA/SESP/00004/2021

DE: 08/01/2021

O Secretário de Estado de Segurança Publica no uso de suas atribuições que lhes são conferidas por lei,

Resolve: DESIGNAR

Evento: Designação de Função/Função de Confiança

Processo N.:

Nome: (234151/1) ADMILSON SANABRIA OLIVEIRA
Cargo/Função: (11665) FUNÇÃO DGA 10 LC/266 SERVIDOR - LIDER DE EQUIPE
Un. Adm: (162612) DIR.DE CADEIA PUBLICA DE CACERES
A Partir de: 04/01/2021 Até02/02/2021

Processo N.:

Nome: (248054/1) ALEX OLIVEIRA DE JESUS
Cargo/Função: (11665) FUNÇÃO DGA 10 LC/266 SERVIDOR - LIDER DE EQUIPE
Un. Adm: (190209) SUBDIR. DA PENITENCIARIA CENTRAL DO ESTADO
A Partir de: 02/02/2021 Até

Processo N.:

Nome: (248432/1) ANTONIO CARLOS NEGREIROS DOS SANTOS
Cargo/Função: (11665) FUNÇÃO DGA 10 LC/266 SERVIDOR - LIDER DE EQUIPE
Un. Adm: (162523) SUBDIR. DA PENITENCIARIA DE SINOP
A Partir de: 01/01/2021 Até

Processo N.:

Nome: (226071/1) CHISLEY LIMA DA SILVA GIMENES
Cargo/Função: (11665) FUNÇÃO DGA 10 LC/266 SERVIDOR - ASSIST DE DIREÇÃO
Un. Adm: (201715) SUPER. DE GESTAO DE PESSOAS
A Partir de: 19/01/2021 Até

Processo N.:

Nome: (142625/3) CLAUDEMIR DA COSTA INOCENCIO
Cargo/Função: (11665) FUNÇÃO DGA 10 LC/266 SERVIDOR - LIDER DE EQUIPE
Un. Adm: (162523) SUBDIR. DA PENITENCIARIA DE SINOP
A Partir de: 04/01/2021 Até02/02/2021

Processo N.:

Nome: (137474/4) JOANILDES APARECIDA DAS NEVES CONCEICAO
Cargo/Função: (11665) FUNÇÃO DGA 10 LC/266 SERVIDOR - LIDER DE EQUIPE
Un. Adm: (163139) GER. REG. DO CENT. DE ATEND. SOC. MASC. DE CACERES
A Partir de: 15/12/2020 Até

Processo N.:

Nome: (232257/1) LEANDRO CEZAR DE PINHO
Cargo/Função: (11665) FUNÇÃO DGA 10 LC/266 SERVIDOR - LIDER DE EQUIPE
Un. Adm: (162485) SUBDIR. DA PENITENCIARIA DE RONDONOPOLIS
A Partir de: 14/01/2021 Até

Processo N.:

Nome: (226012/1) MARIA JUCELIA MARTINS BATISTA
Cargo/Função: (11665) FUNÇÃO DGA 10 LC/266 SERVIDOR - ASSIST DE DIREÇÃO
Un. Adm: (161888) UNID. DE ACESSORIA
A Partir de: 04/01/2021 Até02/02/2021

Processo N.:

Nome: (226012/1) MARIA JUCELIA MARTINS BATISTA
Cargo/Função: (11665) FUNÇÃO DGA 10 LC/266 SERVIDOR - ASSIST DE DIREÇÃO
Un. Adm: (161888) UNID. DE ACESSORIA
A Partir de: 07/12/2020 Até21/12/2020

Processo N.:

Nome: (233549/1) MARIO TORRES NETO
Cargo/Função: (11665) FUNÇÃO DGA 10 LC/266 SERVIDOR - LIDER DE EQUIPE
Un. Adm: (193941) DIR. DO CENTRO DE RESSOCIALIZACAO DE VARZEA GRANDE
A Partir de: 04/01/2021 Até05/02/2021

Processo N.:

Nome: (251971/1) RONALDO REIS GOMES DA SILVA
Cargo/Função: (11665) FUNÇÃO DGA 10 LC/266 SERVIDOR - LIDER DE EQUIPE
Un. Adm: (190209) SUBDIR. DA PENITENCIARIA CENTRAL DO ESTADO
A Partir de: 04/01/2021 Até02/02/2021

Processo N.:

Nome: (210635/2) SUZANA DE OLIVEIRA NUNES PONTES
Cargo/Função: (11665) FUNÇÃO DGA 10 LC/266 SERVIDOR - ASSIST DE DIREÇÃO
Un. Adm: (201715) SUPER. DE GESTAO DE PESSOAS
A Partir de: 07/12/2020 Até16/12/2020

Processo N.:

Nome: (232329/1) WANDERSON ALEX SILVA COSTA
Cargo/Função: (11665) FUNÇÃO DGA 10 LC/266 SERVIDOR - LIDER DE EQUIPE
Un. Adm: (163139) GER. REG. DO CENT. DE ATEND. SOC. MASC. DE CACERES
A Partir de: 15/12/2020 Até

Processo N.:

Nome: (248565/1) WINDSON MAX PINHEIRO SILVA
Cargo/Função: (11665) FUNÇÃO DGA 10 LC/266 SERVIDOR - LIDER DE EQUIPE
Un. Adm: (190209) SUBDIR. DA PENITENCIARIA CENTRAL DO ESTADO
A Partir de: 09/12/2020 Até07/01/2021

PUBLICADA, REGISTRADA, CUMpra-SE.
Cuiabá-MT, 07 de Janeiro de 2021.
Alexandre Bustamante dos Santos
Secretário de Estado de Segurança Publica

PORTARIA/SESP/00005/2021

DE: 08/01/2021

O Secretário de Estado de Segurança Publica no uso de suas atribuições que lhes são conferidas por lei,

Resolve: DISPENSAR

Evento: Designação de Função/Função de Confiança

Processo N.:

Nome: (132622/5) ADILSON SILVA DO AMARAL
Cargo/Função: (11665) FUNÇÃO DGA 10 LC/266 SERVIDOR
Un. Adm: (162612) DIR.DE CADEIA PUBLICA DE CACERES
A Partir de: 03/01/2021

Processo N.:

Nome: (73374/7) ELIANA GERALDES NUNES
Cargo/Função: (11665) FUNÇÃO DGA 10 LC/266 SERVIDOR
Un. Adm: (163139) GER. REG. DO CENT. DE ATEND. SOC. MASC. DE CACERES
A Partir de: 14/12/2020

Processo N.:

Nome: (109533/2) KELLY CRISTINA VASCONCELOS DE OLIVEIRA
Cargo/Função: (11665) FUNÇÃO DGA 10 LC/266 SERVIDOR
Un. Adm: (193941) DIR. DO CENTRO DE RESSOCIALIZACAO DE VARZEA GRANDE
A Partir de: 03/01/2021

Processo N.:

Nome: (130719/4) LUIZ CARLOS FERREIRA
Cargo/Função: (11665) FUNÇÃO DGA 10 LC/266 SERVIDOR
Un. Adm: (162523) SUBDIR. DA PENITENCIARIA DE SINOP
A Partir de: 16/12/2020

Processo N.:

Nome: (142452/6) MARCELO SALES RODRIGUES
Cargo/Função: (11665) FUNÇÃO DGA 10 LC/266 SERVIDOR
Un. Adm: (162523) SUBDIR. DA PENITENCIARIA DE SINOP
A Partir de: 16/12/2020

Processo N.:

Nome: (232414/1) WILLIAM DE OLIVEIRA CASTRO
Cargo/Função: (11665) FUNÇÃO DGA 10 LC/266 SERVIDOR
Un. Adm: (163139) GER. REG. DO CENT. DE ATEND. SOC. MASC. DE CACERES
A Partir de: 14/12/2020

PUBLICADA, REGISTRADA, CUMpra-SE.
Cuiabá-MT, 07 de Janeiro de 2021.
Alexandre Bustamante dos Santos
Secretário de Estado de Segurança Publica

O Secretário de Estado de Segurança Publica no uso de suas atribuições que lhes são conferidas por lei,

Resolve: DISTRATAR

Objeto: CONTRATAÇÃO TEMPORARIA POR MOTIVO DE URGÊNCIA

CONTRATO/SESP/00001/2021 DE: 08/01/2021

Processo N°: 5114/2021
Contratado: (290678/2) FABIAN MATTHAUS OLIVEIRA
CPF: 106.914.126-77
Cargo/Função: (9249) AGENTE DE SEGURANÇA SOCIOEDUCATIVO
Un. Adm: (190675) GER. REG. CEN. ATEND. SOC. MASC.LUCAS DO RIO VERDE
De:01/10/2019 a 29/01/2021

CONTRATO/SESP/00002/2021 DE: 08/01/2021

Processo N°: 502562/2020
Contratado: (297128/1) ALEX FARIAS DOS SANTOS
CPF: 975.787.542-20
Cargo/Função: (9249) AGENTE DE SEGURANÇA SOCIOEDUCATIVO
Un. Adm: (190675) GER. REG. CEN. ATEND. SOC. MASC.LUCAS DO RIO VERDE
De:20/01/2020 a 16/01/2021

PUBLICADA, REGISTRADA, CUMpra-SE.
Cuiabá-MT, 07 de Janeiro de 2021.
Alexandre Bustamante dos Santos
Secretário de Estado de Segurança Publica

BOLETIM DE PESSOAL/NOVA CHANCE/00001/2021

DE: 08/01/2021

O Presidente da Fundação Nova Chance no uso de suas atribuições que lhes são conferidas por lei,

Resolve: CONCEDER

Evento: ADICIONAL NOTURNO

Processo N.: DEZ

Nome: (127492/1) EDEMAR DOS SANTOS AMORIM

Cargo/Função: (10290) AGENTE SISTEMA PENITENC LC 423

Un. Adm: (146854) DIR. EXECUTIVA

A Partir de: 01/12/2020 Até 01/12/2020

Processo N.: DEZ

Nome: (85327/2) JOSE ABADE DA SILVA

Cargo/Função: (10290) AGENTE SISTEMA PENITENC LC 423

Un. Adm: (146854) DIR. EXECUTIVA

A Partir de: 01/12/2020 Até 01/12/2020

Processo N.: DEZ

Nome: (141866/1) JOSE BENEDITO DE MORAES JUNIOR

Cargo/Função: (10290) AGENTE SISTEMA PENITENC LC 423

Un. Adm: (146854) DIR. EXECUTIVA

A Partir de: 01/12/2020 Até 01/12/2020

Processo N.: DEZ

Nome: (233318/1) JOSE MARCIO LORENO DE MORAES

Cargo/Função: (10290) AGENTE SISTEMA PENITENC LC 423

Un. Adm: (146854) DIR. EXECUTIVA

A Partir de: 01/12/2020 Até 01/12/2020

Processo N.: DEZ

Nome: (248770/1) SEBASTIAO JERONIMO BARBOSA

Cargo/Função: (10290) AGENTE SISTEMA PENITENC LC 423

Un. Adm: (146854) DIR. EXECUTIVA

A Partir de: 01/12/2020 Até 01/12/2020

PUBLICADA, REGISTRADA, CUMpra-SE.

Cuiabá-MT, 07 de Janeiro de 2021.

Dinalva Oriede da Silva Souza

Presidente da Fundação Nova Chance

BOLETIM DE PESSOAL/SESP/00016/2021

DE: 08/01/2021

O Secretário de Estado de Segurança Pública no uso de suas atribuições que lhes são conferidas por lei,

Resolve: REMOVER

Evento: REMOCAO

Processo N.: CI 01580/2020/SROSP/GAB-SAAP/SESP

Nome: (226050/1) ALICE FERREIRA DOS SANTOS

Cargo/Função: (10282) ASSIST. SIST. PENITENCIARIO

Para Un. Adm: (204390) SUPER. REG. OESTE DO SISTEMA PENITENCIARIO

A Partir de: 04/01/2021

Processo N.: CI 1555/2020-SROSP/GAB-SAAP/SESP

Nome: (232190/1) BLEY EWELSON COSTA

Cargo/Função: (10290) AGENTE SISTEMA PENITENC LC 423

Para Un. Adm: (162523) SUBDIR. DA PENITENCIARIA DE SINOP

A Partir de: 04/01/2021

Processo N.: Email unidade de lotação de 05/01/2021

Nome: (86269/1) MARCO AURELIO JULIEN

Cargo/Função: (10290) AGENTE SISTEMA PENITENC LC 423

Para Un. Adm: (162868) DIR. DE CADEIA PUBLICA DE ALTO ARAGUAIA

A Partir de: 01/01/2021

PUBLICADA, REGISTRADA, CUMpra-SE.

Cuiabá-MT, 07 de Janeiro de 2021.

Alexandre Bustamante dos Santos

Secretário de Estado de Segurança Pública

BOLETIM DE PESSOAL/SESP/00017/2021

DE: 08/01/2021

O Secretário de Estado de Segurança Pública no uso de suas atribuições que lhes são conferidas por lei,

Resolve: CONCEDER

Evento: ADICIONAL NOTURNO

Processo N.: nov

Nome: (251911/1) ADELMO DA COSTA BALBINO

Cargo/Função: (10290) AGENTE SISTEMA PENITENC LC 423

Un. Adm: (163104) DIR. DE CADEIA PUBLICA DE SAO JOSE DO QUATRO

MARCOS

A Partir de: 01/11/2020 Até 01/11/2020

Processo N.: DEZ

Nome: (130257/4) ADEMAR GOMES LAURINDO

Cargo/Função: (10290) AGENTE SISTEMA PENITENC LC 423

Un. Adm: (162647) DIR. DE CADEIA PUBLICA DE CAMPO NOVO DO PARECIS

A Partir de: 01/12/2020 Até 01/12/2020

Processo N.: NOV

Nome: (249663/1) ADRIANO JOTA DA SILVA

Cargo/Função: (10290) AGENTE SISTEMA PENITENC LC 423

Un. Adm: (162655) DIR. DE CADEIA PUBLICA DE BARRA DO BUGRES

A Partir de: 01/11/2020 Até 01/11/2020

Processo N.: NOV

Nome: (129428/5) AHALA MALACARNE

Cargo/Função: (10290) AGENTE SISTEMA PENITENC LC 423

Un. Adm: (162574) SUBDIR. DA PENITENCIARIA DE AGUA BOA

A Partir de: 01/11/2020 Até 01/11/2020

Processo N.: DEZ

Nome: (115997/1) ALAN DOUGLAS CARVALHO

Cargo/Função: (10290) AGENTE SISTEMA PENITENC LC 423

Un. Adm: (190330) DIR. DO CENTRO DE DETEN. PROV. DE TANGARA DA

SERRA

A Partir de: 01/12/2020 Até 01/12/2020

Processo N.: NOV

Nome: (113997/4) ALBERTINA ELOY CARDOSO

Cargo/Função: (10290) AGENTE SISTEMA PENITENC LC 423

Un. Adm: (162574) SUBDIR. DA PENITENCIARIA DE AGUA BOA

A Partir de: 01/11/2020 Até 01/11/2020

Processo N.: NOV

Nome: (127407/1) ALCELUZE CRISTIANE DA SILVA LUZ

Cargo/Função: (10290) AGENTE SISTEMA PENITENC LC 423

Un. Adm: (193895) GER. DE CUSTODIA E ESCOL. METROPOLITANA

A Partir de: 01/11/2020 Até 01/11/2020

Processo N.: NOV

Nome: (220314/3) ALCOIRES SIQUEIRA PEREIRA

Cargo/Função: (10290) AGENTE SISTEMA PENITENC LC 423

Un. Adm: (163007) DIR. DE CADEIA PUBLICA DE NOVA MUTUM

A Partir de: 01/11/2020 Até 01/11/2020

Processo N.: DEZ

Nome: (233849/1) ALEXANDRE SALAMONI

Cargo/Função: (10290) AGENTE SISTEMA PENITENC LC 423

Un. Adm: (162574) SUBDIR. DA PENITENCIARIA DE AGUA BOA

A Partir de: 01/12/2020 Até 01/12/2020

Processo N.: nov

Nome: (233849/1) ALEXANDRE SALAMONI

Cargo/Função: (10290) AGENTE SISTEMA PENITENC LC 423

Un. Adm: (162574) SUBDIR. DA PENITENCIARIA DE AGUA BOA

A Partir de: 01/11/2020 Até 01/11/2020

Processo N.: nov

Nome: (248666/1) ALEXANDRO MARQUES DE FARIAS

Cargo/Função: (10290) AGENTE SISTEMA PENITENC LC 423

Un. Adm: (162574) SUBDIR. DA PENITENCIARIA DE AGUA BOA

A Partir de: 01/11/2020 Até 01/11/2020

Processo N.: nov

Nome: (129263/4) ALLAN KARDEC DA SILVA GONCALVES

Cargo/Função: (10290) AGENTE SISTEMA PENITENC LC 423

Un. Adm: (162574) SUBDIR. DA PENITENCIARIA DE AGUA BOA

A Partir de: 01/11/2020 Até 01/11/2020

Processo N.: nov

Nome: (233396/1) AMARAI MORAIS PRETO

Cargo/Função: (10290) AGENTE SISTEMA PENITENC LC 423

Un. Adm: (162574) SUBDIR. DA PENITENCIARIA DE AGUA BOA

A Partir de: 01/11/2020 Até 01/11/2020

Processo N.: NOV

Nome: (233344/1) ANDERSON DOS SANTOS

Cargo/Função: (10290) AGENTE SISTEMA PENITENC LC 423

Un. Adm: (193895) GER. DE CUSTODIA E ESCOL. METROPOLITANA

A Partir de: 01/11/2020 Até 01/11/2020

Processo N.: nov

Nome: (233172/1) ANDERSON JUNIOR DE MOREIRA

Cargo/Função: (10290) AGENTE SISTEMA PENITENC LC 423

Un. Adm: (162914) DIR. DE CADEIA PUBLICA DE COLNIZA

A Partir de: 01/11/2020 Até 01/11/2020

Processo N.: NOV

Nome: (117437/1) ANDRE BREIT

Cargo/Função: (10290) AGENTE SISTEMA PENITENC LC 423

Un. Adm: (162574) SUBDIR. DA PENITENCIARIA DE AGUA BOA

A Partir de: 01/11/2020 Até 01/11/2020

Processo N.: NOV

Nome: (251735/1) ANDRESSA RAFFAELLI

Cargo/Função: (10290) AGENTE SISTEMA PENITENC LC 423

Un. Adm: (162574) SUBDIR. DA PENITENCIARIA DE AGUA BOA

A Partir de: 01/11/2020 Até 01/11/2020

Processo N.: nov

Nome: (86588/10) ANGELA MARIA CORREIA

Cargo/Função: (10290) AGENTE SISTEMA PENITENC LC 423

Un. Adm: (162914) DIR. DE CADEIA PUBLICA DE COLNIZA

A Partir de: 01/11/2020 Até 01/11/2020

Processo N.: NOV

Nome: (233732/1) ANTONIO JOSE GOMES BARROSO

Cargo/Função: (10290) AGENTE SISTEMA PENITENC LC 423

Un. Adm: (162574) SUBDIR. DA PENITENCIARIA DE AGUA BOA

A Partir de: 01/11/2020 Até 01/11/2020

Processo N.: NOV

Nome: (118054/1) ANTONIO PEREIRA DE LIMA

Cargo/Função: (10290) AGENTE SISTEMA PENITENC LC 423

Un. Adm: (162655) DIR. DE CADEIA PUBLICA DE BARRA DO BUGRES

A Partir de: 01/11/2020 Até 01/11/2020

Processo N.: NOV

Nome: (233467/1) ARLINDO FERREIRA DA SILVA NETO

Cargo/Função: (10290) AGENTE SISTEMA PENITENC LC 423

Un. Adm: (193895) GER. DE CUSTODIA E ESCOL. METROPOLITANA

A Partir de: 01/11/2020 Até 01/11/2020

Processo N.: NOV

Nome: (236967/1) ARLINDO SANABRIA OLIVEIRA
Cargo/Função: (10290) AGENTE SISTEMA PENITENC LC 423
Un. Adm: (162655) DIR.DE CADEIA PUBLICA DE BARRA DO BUGRES
A Partir de: 01/11/2020 Até 01/11/2020

Processo N.: NOV

Nome: (109387/2) BERNARDO PINTO DE VASCONCELLOS DIAS
Cargo/Função: (10290) AGENTE SISTEMA PENITENC LC 423
Un. Adm: (193895) GER. DE CUSTODIA E ESCOL. METROPOLITANA
A Partir de: 01/11/2020 Até 01/11/2020

Processo N.: DEZ

Nome: (248053/1) BERTHA PAIVA GUIMARAES
Cargo/Função: (10290) AGENTE SISTEMA PENITENC LC 423
Un. Adm: (162574) SUBDIR. DA PENITENCIARIA DE AGUA BOA
A Partir de: 04/12/2020 Até 04/12/2020

Processo N.: NOV

Nome: (290939/1) BRUNO DAMACENO LOBO
Cargo/Função: (10290) AGENTE SISTEMA PENITENC LC 423
Un. Adm: (193895) GER. DE CUSTODIA E ESCOL. METROPOLITANA
A Partir de: 01/11/2020 Até 01/11/2020

Processo N.: NOV

Nome: (219316/2) BRUNO DARTAGNAN DE OLIVEIRA
Cargo/Função: (10290) AGENTE SISTEMA PENITENC LC 423
Un. Adm: (162655) DIR.DE CADEIA PUBLICA DE BARRA DO BUGRES
A Partir de: 01/11/2020 Até 01/11/2020

Processo N.: NOV

Nome: (217546/2) CARLOS BERNARDES DE PAULA
Cargo/Função: (10290) AGENTE SISTEMA PENITENC LC 423
Un. Adm: (162574) SUBDIR. DA PENITENCIARIA DE AGUA BOA
A Partir de: 01/11/2020 Até 01/11/2020

Processo N.: DEZ

Nome: (226189/4) CARMELINO CRISTINO DE ALMEIDA
Cargo/Função: (10290) AGENTE SISTEMA PENITENC LC 423
Un. Adm: (162647) DIR.DE CADEIA PUBLICA DE CAMPO NOVO DO PARECIS
A Partir de: 01/12/2020 Até 01/12/2020

Processo N.: NOV

Nome: (129261/3) CARTEJANE COSTA DA SILVA
Cargo/Função: (10290) AGENTE SISTEMA PENITENC LC 423
Un. Adm: (162574) SUBDIR. DA PENITENCIARIA DE AGUA BOA
A Partir de: 01/11/2020 Até 01/11/2020

Processo N.: NOV

Nome: (233091/1) CELIO RODRIGUES DA SILVA
Cargo/Função: (10290) AGENTE SISTEMA PENITENC LC 423
Un. Adm: (162574) SUBDIR. DA PENITENCIARIA DE AGUA BOA
A Partir de: 01/11/2020 Até 01/11/2020

Processo N.: NOV

Nome: (249790/1) CELSO MOURA MIYAMOTO
Cargo/Função: (10290) AGENTE SISTEMA PENITENC LC 423
Un. Adm: (162655) DIR.DE CADEIA PUBLICA DE BARRA DO BUGRES
A Partir de: 01/11/2020 Até 01/11/2020

Processo N.: NOV

Nome: (44195/1) CLAUDINEI JOSE SOUZA CRUZ
Cargo/Função: (10290) AGENTE SISTEMA PENITENC LC 423
Un. Adm: (193895) GER. DE CUSTODIA E ESCOL. METROPOLITANA
A Partir de: 01/11/2020 Até 01/11/2020

Processo N.: NOV

Nome: (251742/1) CLEDIR TIAGO TATTO
Cargo/Função: (10290) AGENTE SISTEMA PENITENC LC 423
Un. Adm: (162574) SUBDIR. DA PENITENCIARIA DE AGUA BOA
A Partir de: 01/11/2020 Até 01/11/2020

Processo N.: DEZ

Nome: (86084/5) CLEITON JOSE RODRIGUES SABARA
Cargo/Função: (10290) AGENTE SISTEMA PENITENC LC 423
Un. Adm: (190330) DIR. DO CENTRO DE DETEN. PROV. DE TANGARA DA SERRA
A Partir de: 09/12/2020 Até 09/12/2020

Processo N.: nov

Nome: (233478/1) CLEOMAR ANTONIO DOS SANTOS
Cargo/Função: (10290) AGENTE SISTEMA PENITENC LC 423
Un. Adm: (163104) DIR.DE CADEIA PUBLICA DE SAO JOSE DO QUATRO MARCOS
A Partir de: 01/11/2020 Até 01/11/2020

Processo N.: NOV

Nome: (248084/1) CLEONICE PENTEADO DOS SANTOS
Cargo/Função: (10290) AGENTE SISTEMA PENITENC LC 423
Un. Adm: (162574) SUBDIR. DA PENITENCIARIA DE AGUA BOA
A Partir de: 01/11/2020 Até 01/11/2020

Processo N.: nov

Nome: (86559/3) CREUZA FERREIRA DE MATOS
Cargo/Função: (10290) AGENTE SISTEMA PENITENC LC 423
Un. Adm: (163104) DIR.DE CADEIA PUBLICA DE SAO JOSE DO QUATRO MARCOS
A Partir de: 01/11/2020 Até 01/11/2020

Processo N.: NOV

Nome: (70514/4) CRISTIANE BATISTA JAKIMIU
Cargo/Função: (10290) AGENTE SISTEMA PENITENC LC 423
Un. Adm: (193895) GER. DE CUSTODIA E ESCOL. METROPOLITANA
A Partir de: 01/11/2020 Até 01/11/2020

Processo N.: NOV

Nome: (251857/1) DALVA FRANCISCA DA SILVA DIAS
Cargo/Função: (10290) AGENTE SISTEMA PENITENC LC 423
Un. Adm: (162574) SUBDIR. DA PENITENCIARIA DE AGUA BOA
A Partir de: 01/11/2020 Até 01/11/2020

Processo N.: DEZ

Nome: (248623/1) DENOCI RODRIGUES DE CARVALHO
Cargo/Função: (10290) AGENTE SISTEMA PENITENC LC 423
Un. Adm: (162574) SUBDIR. DA PENITENCIARIA DE AGUA BOA
A Partir de: 28/12/2020 Até 28/12/2020

Processo N.: DEZ

Nome: (251865/1) DIEGO MACIEL DE AZEVEDO
Cargo/Função: (10290) AGENTE SISTEMA PENITENC LC 423
Un. Adm: (190330) DIR. DO CENTRO DE DETEN. PROV. DE TANGARA DA SERRA
A Partir de: 01/12/2020 Até 01/12/2020

Processo N.: DEZ

Nome: (250387/1) DIONE GLENDER ROCHA SILVA
Cargo/Função: (10290) AGENTE SISTEMA PENITENC LC 423
Un. Adm: (162647) DIR.DE CADEIA PUBLICA DE CAMPO NOVO DO PARECIS
A Partir de: 01/12/2020 Até 01/12/2020

Processo N.: NOV

Nome: (85426/1) DIVA REGINA DO NASCIMENTO ACEBILIO
Cargo/Função: (10290) AGENTE SISTEMA PENITENC LC 423
Un. Adm: (162574) SUBDIR. DA PENITENCIARIA DE AGUA BOA
A Partir de: 01/11/2020 Até 01/11/2020

Processo N.: NOV

Nome: (249666/1) EDER DE OLIVEIRA PINHEIRO
Cargo/Função: (10290) AGENTE SISTEMA PENITENC LC 423
Un. Adm: (162655) DIR.DE CADEIA PUBLICA DE BARRA DO BUGRES
A Partir de: 01/11/2020 Até 01/11/2020

Processo N.: NOV

Nome: (251871/1) EDIMAR GABRIEL DE OLIVEIRA
Cargo/Função: (10290) AGENTE SISTEMA PENITENC LC 423
Un. Adm: (162574) SUBDIR. DA PENITENCIARIA DE AGUA BOA
A Partir de: 01/11/2020 Até 01/11/2020

Processo N.: NOV

Nome: (140805/3) EDISLEI PEREIRA DE JESUS
Cargo/Função: (10290) AGENTE SISTEMA PENITENC LC 423
Un. Adm: (162574) SUBDIR. DA PENITENCIARIA DE AGUA BOA
A Partir de: 01/11/2020 Até 01/11/2020

Processo N.: nov

Nome: (144930/5) EDMAR DE SOUZA DUTRA
Cargo/Função: (10290) AGENTE SISTEMA PENITENC LC 423
Un. Adm: (162914) DIR.DE CADEIA PUBLICA DE COLNIZA
A Partir de: 01/11/2020 Até 01/11/2020

Processo N.: nov

Nome: (250356/1) EDSON COSTA MACEDO
Cargo/Função: (10290) AGENTE SISTEMA PENITENC LC 423
Un. Adm: (163104) DIR.DE CADEIA PUBLICA DE SAO JOSE DO QUATRO MARCOS
A Partir de: 01/11/2020 Até 01/11/2020

Processo N.: DEZ

Nome: (110439/2) EDUARDO AMORIM DE JESUS
Cargo/Função: (10290) AGENTE SISTEMA PENITENC LC 423
Un. Adm: (163007) DIR.DE CADEIA PUBLICA DE NOVA MUTUM
A Partir de: 01/12/2020 Até 01/12/2020

Processo N.: NOV

Nome: (110033/2) EDUARDO JUNIOR GUIA ALT
Cargo/Função: (10290) AGENTE SISTEMA PENITENC LC 423
Un. Adm: (162655) DIR.DE CADEIA PUBLICA DE BARRA DO BUGRES
A Partir de: 01/11/2020 Até 01/11/2020

Processo N.: NOV

Nome: (103110/3) EDVALDO ALVES MARTINS
Cargo/Função: (10290) AGENTE SISTEMA PENITENC LC 423
Un. Adm: (162574) SUBDIR. DA PENITENCIARIA DE AGUA BOA
A Partir de: 01/11/2020 Até 01/11/2020

Processo N.: NOV

Nome: (251894/1) EIDER FELIPE TAVARES SANTANA
Cargo/Função: (10290) AGENTE SISTEMA PENITENC LC 423
Un. Adm: (162574) SUBDIR. DA PENITENCIARIA DE AGUA BOA
A Partir de: 01/11/2020 Até 01/11/2020

Processo N.: NOV

Nome: (86264/1) ELIANE LEITE
Cargo/Função: (10290) AGENTE SISTEMA PENITENC LC 423
Un. Adm: (193895) GER. DE CUSTODIA E ESCOL. METROPOLITANA
A Partir de: 12/11/2020 Até 12/11/2020

Processo N.: nov

Nome: (290977/1) ELIAS PEREIRA BATISTA
Cargo/Função: (10290) AGENTE SISTEMA PENITENC LC 423
Un. Adm: (162914) DIR.DE CADEIA PUBLICA DE COLNIZA
A Partir de: 01/11/2020 Até 01/11/2020

Processo N.: NOV

Nome: (248882/1) ELISMAR ALVES DA COSTA
Cargo/Função: (10290) AGENTE SISTEMA PENITENC LC 423
Un. Adm: (162566) DIR. DA PENITENCIARIA DE AGUA BOA
A Partir de: 01/11/2020 Até 01/11/2020

Processo N.: nov

Nome: (245411/2) EMERSON DE LIMA E SILVA
Cargo/Função: (10290) AGENTE SISTEMA PENITENC LC 423
Un. Adm: (162914) DIR.DE CADEIA PUBLICA DE COLNIZA
A Partir de: 01/11/2020 Até 01/11/2020

Processo N.: NOV

Nome: (291063/1) ERIVELTON DIEGO BORGES REIS
Cargo/Função: (10290) AGENTE SISTEMA PENITENC LC 423
Un. Adm: (162574) SUBDIR. DA PENITENCIARIA DE AGUA BOA
A Partir de: 01/11/2020 Até 01/11/2020

Processo N.: NOV

Nome: (251728/1) EUGENIO JOSE DA SILVA
Cargo/Função: (10290) AGENTE SISTEMA PENITENC LC 423
Un. Adm: (162574) SUBDIR. DA PENITENCIARIA DE AGUA BOA
A Partir de: 01/11/2020 Até 01/11/2020

Processo N.: NOV

Nome: (130702/1) EUNICE FRANCISCA DE SOUZA
Cargo/Função: (10290) AGENTE SISTEMA PENITENC LC 423
Un. Adm: (193895) GER. DE CUSTODIA E ESCOL. METROPOLITANA
A Partir de: 01/11/2020 Até 01/11/2020

Processo N.: NOV

Nome: (233856/1) EVERTON DA SILVA
Cargo/Função: (10290) AGENTE SISTEMA PENITENC LC 423
Un. Adm: (193895) GER. DE CUSTODIA E ESCOL. METROPOLITANA
A Partir de: 01/11/2020 Até 01/11/2020

Processo N.: NOV

Nome: (232271/1) FABIO JUNIOR KUBLIK
Cargo/Função: (10290) AGENTE SISTEMA PENITENC LC 423
Un. Adm: (193895) GER. DE CUSTODIA E ESCOL. METROPOLITANA
A Partir de: 01/11/2020 Até 01/11/2020

Processo N.: NOV

Nome: (126790/4) FABIO RAMON BISPO CIRQUEIRA
Cargo/Função: (10290) AGENTE SISTEMA PENITENC LC 423
Un. Adm: (162574) SUBDIR. DA PENITENCIARIA DE AGUA BOA
A Partir de: 01/11/2020 Até 01/11/2020

Processo N.: DEZ

Nome: (291014/1) FABIO RANIERE ANGELO SANTOS
Cargo/Função: (10290) AGENTE SISTEMA PENITENC LC 423
Un. Adm: (193941) DIR. DO CENTRO DE RESSOCIALIZACAO DE VARZEA
GRANDE
A Partir de: 01/12/2020 Até 01/12/2020

Processo N.: NOV

Nome: (233527/1) FERNANDA SANTOS BEZERRA
Cargo/Função: (10290) AGENTE SISTEMA PENITENC LC 423
Un. Adm: (162574) SUBDIR. DA PENITENCIARIA DE AGUA BOA
A Partir de: 01/11/2020 Até 01/11/2020

Processo N.: NOV

Nome: (214559/6) FLAVIO NEVES DE BARROS
Cargo/Função: (10290) AGENTE SISTEMA PENITENC LC 423
Un. Adm: (162655) DIR.DE CADEIA PUBLICA DE BARRA DO BUGRES
A Partir de: 01/11/2020 Até 01/11/2020

Processo N.: NOV

Nome: (129689/4) FRANCISCO DAS CHAGAS DE SOUSA ROCHA
Cargo/Função: (11665) FUNÇÃO DGA 10 LC/266 SERVIDOR
Un. Adm: (162574) SUBDIR. DA PENITENCIARIA DE AGUA BOA
A Partir de: 01/11/2020 Até 01/11/2020

Processo N.: NOV

Nome: (251803/1) FRANCISCO JOSE MENDANHA
Cargo/Função: (10290) AGENTE SISTEMA PENITENC LC 423
Un. Adm: (162574) SUBDIR. DA PENITENCIARIA DE AGUA BOA
A Partir de: 01/11/2020 Até 01/11/2020

Processo N.: nov

Nome: (115867/1) FRANCISCO LECIO PROFETA DA CRUZ
Cargo/Função: (10290) AGENTE SISTEMA PENITENC LC 423
Un. Adm: (163104) DIR.DE CADEIA PUBLICA DE SAO JOSE DO QUATRO
MARCOS
A Partir de: 01/11/2020 Até 01/11/2020

Processo N.: NOV

Nome: (128994/2) FRANCISCO RUBIO PEREIRA BATISTA
Cargo/Função: (10290) AGENTE SISTEMA PENITENC LC 423
Un. Adm: (162574) SUBDIR. DA PENITENCIARIA DE AGUA BOA
A Partir de: 01/11/2020 Até 01/11/2020

Processo N.: DEZ

Nome: (232428/1) GEISON PEDROSO NEPONOCENO
Cargo/Função: (10290) AGENTE SISTEMA PENITENC LC 423
Un. Adm: (163007) DIR.DE CADEIA PUBLICA DE NOVA MUTUM
A Partir de: 01/12/2020 Até 01/12/2020

Processo N.: NOV

Nome: (129695/4) GILBERTO ANTONIO DE OLIVEIRA
Cargo/Função: (10290) AGENTE SISTEMA PENITENC LC 423
Un. Adm: (162566) DIR. DA PENITENCIARIA DE AGUA BOA
A Partir de: 01/11/2020 Até 01/11/2020

Processo N.: DEZ

Nome: (86611/2) GILMAR BENEDITO DE ALMEIDA LOUREIRO
Cargo/Função: (10290) AGENTE SISTEMA PENITENC LC 423
Un. Adm: (163007) DIR.DE CADEIA PUBLICA DE NOVA MUTUM
A Partir de: 01/12/2020 Até 01/12/2020

Processo N.: NOV

Nome: (129418/4) GILSON CIPRIANI
Cargo/Função: (10290) AGENTE SISTEMA PENITENC LC 423
Un. Adm: (162574) SUBDIR. DA PENITENCIARIA DE AGUA BOA
A Partir de: 01/11/2020 Até 01/11/2020

Processo N.: NOV

Nome: (251836/1) GLAUBEN PEREIRA ALVES
Cargo/Função: (10290) AGENTE SISTEMA PENITENC LC 423
Un. Adm: (162574) SUBDIR. DA PENITENCIARIA DE AGUA BOA
A Partir de: 01/11/2020 Até 01/11/2020

Processo N.: NOV

Nome: (129699/4) GLEISON JOSE FERNANDES GOMES
Cargo/Função: (10290) AGENTE SISTEMA PENITENC LC 423
Un. Adm: (162574) SUBDIR. DA PENITENCIARIA DE AGUA BOA
A Partir de: 01/11/2020 Até 01/11/2020

Processo N.: nov

Nome: (209409/31) HEITOR NOGUEIRA DA SILVA NETO
Cargo/Função: (11622) DGA-8 SERVIDOR
Un. Adm: (162914) DIR.DE CADEIA PUBLICA DE COLNIZA
A Partir de: 01/11/2020 Até 01/11/2020

Processo N.: NOV

Nome: (140560/3) HELIO PEREIRA DA SILVA
Cargo/Função: (10290) AGENTE SISTEMA PENITENC LC 423
Un. Adm: (162655) DIR.DE CADEIA PUBLICA DE BARRA DO BUGRES
A Partir de: 01/11/2020 Até 01/11/2020

Processo N.: NOV

Nome: (248520/1) IARA FABIANA ANDRADE FEITOSA
Cargo/Função: (10290) AGENTE SISTEMA PENITENC LC 423
Un. Adm: (162574) SUBDIR. DA PENITENCIARIA DE AGUA BOA
A Partir de: 01/11/2020 Até 01/11/2020

Processo N.: NOV

Nome: (22216/8) ISRAEL PEREIRA DA SILVA FILHO
Cargo/Função: (10290) AGENTE SISTEMA PENITENC LC 423
Un. Adm: (162655) DIR.DE CADEIA PUBLICA DE BARRA DO BUGRES
A Partir de: 01/11/2020 Até 01/11/2020

Processo N.: NOV

Nome: (233468/1) JACOB SOUZA CARVALHO
Cargo/Função: (10290) AGENTE SISTEMA PENITENC LC 423
Un. Adm: (162566) DIR. DA PENITENCIARIA DE AGUA BOA
A Partir de: 01/11/2020 Até 01/11/2020

Processo N.: nov

Nome: (236907/1) JAIR RODRIGUES SOARES
Cargo/Função: (10290) AGENTE SISTEMA PENITENC LC 423
Un. Adm: (163104) DIR.DE CADEIA PUBLICA DE SAO JOSE DO QUATRO
MARCOS
A Partir de: 01/11/2020 Até 01/11/2020

Processo N.: nov

Nome: (236966/1) JANAINA RODRIGUES SAVOINE
Cargo/Função: (10290) AGENTE SISTEMA PENITENC LC 423
Un. Adm: (163104) DIR.DE CADEIA PUBLICA DE SAO JOSE DO QUATRO
MARCOS
A Partir de: 01/11/2020 Até 01/11/2020

Processo N.: NOV

Nome: (233514/1) JANDSON OLIVEIRA DA SILVA
Cargo/Função: (10290) AGENTE SISTEMA PENITENC LC 423
Un. Adm: (162574) SUBDIR. DA PENITENCIARIA DE AGUA BOA
A Partir de: 01/11/2020 Até 01/11/2020

Processo N.: NOV

Nome: (119096/1) JEFFERSON BATISTA DA LUZ
Cargo/Função: (10290) AGENTE SISTEMA PENITENC LC 423
Un. Adm: (193895) GER. DE CUSTODIA E ESCOL. METROPOLITANA
A Partir de: 01/11/2020 Até 01/11/2020

Processo N.: nov

Nome: (251872/1) JEIMY CRISTINA RODRIGUES FRANCO
Cargo/Função: (10290) AGENTE SISTEMA PENITENC LC 423
Un. Adm: (163104) DIR.DE CADEIA PUBLICA DE SAO JOSE DO QUATRO
MARCOS
A Partir de: 01/11/2020 Até 01/11/2020

Processo N.: NOV

Nome: (233416/1) JOAO BATISTA DOS REIS
Cargo/Função: (10290) AGENTE SISTEMA PENITENC LC 423
Un. Adm: (162574) SUBDIR. DA PENITENCIARIA DE AGUA BOA
A Partir de: 01/11/2020 Até 01/11/2020

Processo N.: DEZ

Nome: (233953/1) JOAO BRITO DA SILVA
Cargo/Função: (10290) AGENTE SISTEMA PENITENC LC 423
Un. Adm: (193941) DIR. DO CENTRO DE RESSOCIALIZACAO DE VARZEA
GRANDE
A Partir de: 01/12/2020 Até 01/12/2020

Processo N.: NOV

Nome: (206545/2) JOAO CARLOS SOKOLOWSKI
Cargo/Função: (10290) AGENTE SISTEMA PENITENC LC 423
Un. Adm: (162566) DIR. DA PENITENCIARIA DE AGUA BOA
A Partir de: 01/11/2020 Até 01/11/2020

Processo N.: DEZ

Nome: (233098/1) JOAO DOUGLAS BELEM
Cargo/Função: (10290) AGENTE SISTEMA PENITENC LC 423
Un. Adm: (163007) DIR.DE CADEIA PUBLICA DE NOVA MUTUM
A Partir de: 01/12/2020 Até 01/12/2020

Processo N.: NOV

Nome: (140584/3) JOAO EDSON BORGES DOS SANTOS
Cargo/Função: (10290) AGENTE SISTEMA PENITENC LC 423
Un. Adm: (162566) DIR. DA PENITENCIARIA DE AGUA BOA
A Partir de: 01/11/2020 Até 01/11/2020

Processo N.: NOV

Nome: (116597/1) JOAO PAULO QUEIROZ MUSSA
Cargo/Função: (10290) AGENTE SISTEMA PENITENC LC 423
Un. Adm: (193895) GER. DE CUSTODIA E ESCOL. METROPOLITANA
A Partir de: 01/11/2020 Até 01/11/2020

Processo N.: NOV

Nome: (122663/1) JOAOZITO CLARO DA SILVA
Cargo/Função: (10290) AGENTE SISTEMA PENITENC LC 423
Un. Adm: (162655) DIR.DE CADEIA PUBLICA DE BARRA DO BUGRES
A Partir de: 01/11/2020 Até 01/11/2020

Processo N.: NOV

Nome: (126995/1) JOAQUIM JOSE DE CAMPOS FILHO
Cargo/Função: (10290) AGENTE SISTEMA PENITENC LC 423
Un. Adm: (193895) GER. DE CUSTODIA E ESCOL. METROPOLITANA
A Partir de: 01/11/2020 Até 01/11/2020

Processo N.: NOV

Nome: (251905/1) JOEL SIQUEIRA RAMOS
Cargo/Função: (10290) AGENTE SISTEMA PENITENC LC 423
Un. Adm: (162574) SUBDIR. DA PENITENCIARIA DE AGUA BOA
A Partir de: 01/11/2020 Até 01/11/2020

Processo N.: NOV

Nome: (249661/1) JOELIS DA CRUZ SILVA
Cargo/Função: (10290) AGENTE SISTEMA PENITENC LC 423
Un. Adm: (162655) DIR.DE CADEIA PUBLICA DE BARRA DO BUGRES
A Partir de: 01/11/2020 Até 01/11/2020

Processo N.: NOV

Nome: (232415/1) JONATHAN DE ARAUJO
Cargo/Função: (10290) AGENTE SISTEMA PENITENC LC 423
Un. Adm: (162655) DIR.DE CADEIA PUBLICA DE BARRA DO BUGRES
A Partir de: 01/11/2020 Até 01/11/2020

Processo N.: NOV

Nome: (251749/1) JOSE BARBOSA BISPO
Cargo/Função: (10290) AGENTE SISTEMA PENITENC LC 423
Un. Adm: (162574) SUBDIR. DA PENITENCIARIA DE AGUA BOA
A Partir de: 01/11/2020 Até 01/11/2020

Processo N.: NOV

Nome: (140566/2) JOSE CARLOS BARBOSA LOPES
Cargo/Função: (10290) AGENTE SISTEMA PENITENC LC 423
Un. Adm: (162574) SUBDIR. DA PENITENCIARIA DE AGUA BOA
A Partir de: 11/11/2020 Até 11/11/2020

Processo N.: NOV

Nome: (117353/1) JOSE CARLOS GONCALVES VELOSO
Cargo/Função: (10290) AGENTE SISTEMA PENITENC LC 423
Un. Adm: (162655) DIR.DE CADEIA PUBLICA DE BARRA DO BUGRES
A Partir de: 01/11/2020 Até 01/11/2020

Processo N.: NOV

Nome: (233377/1) JOSE JANDUYR SOARES VIANA JUNIOR
Cargo/Função: (10290) AGENTE SISTEMA PENITENC LC 423
Un. Adm: (162574) SUBDIR. DA PENITENCIARIA DE AGUA BOA
A Partir de: 01/11/2020 Até 01/11/2020

Processo N.: DEZ

Nome: (139994/2) JOSE LUIZ DE JESUS EGUES DE OLIVEIRA
Cargo/Função: (10290) AGENTE SISTEMA PENITENC LC 423
Un. Adm: (190330) DIR. DO CENTRO DE DETEN. PROV. DE TANGARA DA SERRA
A Partir de: 01/12/2020 Até 01/12/2020

Processo N.: NOV

Nome: (77559/4) JOSE LUIZ TONHOLO
Cargo/Função: (10290) AGENTE SISTEMA PENITENC LC 423
Un. Adm: (163104) DIR.DE CADEIA PUBLICA DE SAO JOSE DO QUATRO MARCOS
A Partir de: 01/11/2020 Até 01/11/2020

Processo N.: NOV

Nome: (232431/1) JOVANIL RAMOS
Cargo/Função: (10290) AGENTE SISTEMA PENITENC LC 423
Un. Adm: (162655) DIR.DE CADEIA PUBLICA DE BARRA DO BUGRES
A Partir de: 01/11/2020 Até 01/11/2020

Processo N.: NOV

Nome: (233522/1) JOZIMAL FRANCISCO DE MENEZES
Cargo/Função: (10290) AGENTE SISTEMA PENITENC LC 423
Un. Adm: (193895) GER. DE CUSTODIA E ESCOL. METROPOLITANA
A Partir de: 01/11/2020 Até 01/11/2020

Processo N.: NOV

Nome: (249679/1) JULIO SEBASTIAO DE PAULA
Cargo/Função: (10290) AGENTE SISTEMA PENITENC LC 423
Un. Adm: (162655) DIR.DE CADEIA PUBLICA DE BARRA DO BUGRES
A Partir de: 01/11/2020 Até 01/11/2020

Processo N.: NOV

Nome: (251896/1) JUNIOR COSTA DOS SANTOS
Cargo/Função: (11665) FUNÇÃO DGA 10 LC/266 SERVIDOR
Un. Adm: (162574) SUBDIR. DA PENITENCIARIA DE AGUA BOA
A Partir de: 01/11/2020 Até 01/11/2020

Processo N.: DEZ

Nome: (249664/1) JURANDI FERREIRA DOS SANTOS
Cargo/Função: (10290) AGENTE SISTEMA PENITENC LC 423
Un. Adm: (190330) DIR. DO CENTRO DE DETEN. PROV. DE TANGARA DA SERRA
A Partir de: 01/12/2020 Até 01/12/2020

Processo N.: NOV

Nome: (251797/1) KATIA LARISSA HONOSTORIO PRICINOTE
Cargo/Função: (10290) AGENTE SISTEMA PENITENC LC 423
Un. Adm: (162574) SUBDIR. DA PENITENCIARIA DE AGUA BOA
A Partir de: 01/11/2020 Até 01/11/2020

Processo N.: NOV

Nome: (115323/1) LAURA DE CASSIA MAGALHAES DOS SANTOS
Cargo/Função: (10290) AGENTE SISTEMA PENITENC LC 423
Un. Adm: (193895) GER. DE CUSTODIA E ESCOL. METROPOLITANA
A Partir de: 01/11/2020 Até 01/11/2020

Processo N.: NOV

Nome: (251880/1) LEANDRO FARIAS DA SILVA
Cargo/Função: (10290) AGENTE SISTEMA PENITENC LC 423
Un. Adm: (162574) SUBDIR. DA PENITENCIARIA DE AGUA BOA
A Partir de: 01/11/2020 Até 01/11/2020

Processo N.: NOV

Nome: (232275/1) LEANDRO HONORATO DE JESUS
Cargo/Função: (10290) AGENTE SISTEMA PENITENC LC 423
Un. Adm: (162655) DIR.DE CADEIA PUBLICA DE BARRA DO BUGRES
A Partir de: 01/11/2020 Até 01/11/2020

Processo N.: NOV

Nome: (110151/15) LEANDRO MALAQUIAS ROBLES
Cargo/Função: (10290) AGENTE SISTEMA PENITENC LC 423
Un. Adm: (162655) DIR.DE CADEIA PUBLICA DE BARRA DO BUGRES
A Partir de: 01/11/2020 Até 01/11/2020

Processo N.: NOV

Nome: (251747/1) LEIDIANE MARTINS SANTANA
Cargo/Função: (10290) AGENTE SISTEMA PENITENC LC 423
Un. Adm: (162574) SUBDIR. DA PENITENCIARIA DE AGUA BOA
A Partir de: 01/11/2020 Até 01/11/2020

Processo N.: NOV

Nome: (217754/2) LEONARDO ALVES DE GODOI
Cargo/Função: (10290) AGENTE SISTEMA PENITENC LC 423
Un. Adm: (162566) DIR. DA PENITENCIARIA DE AGUA BOA
A Partir de: 01/11/2020 Até 01/11/2020

Processo N.: NOV

Nome: (233364/1) LEWRIS DENER CAMPOS DE MEIRA
Cargo/Função: (10290) AGENTE SISTEMA PENITENC LC 423
Un. Adm: (162574) SUBDIR. DA PENITENCIARIA DE AGUA BOA
A Partir de: 01/11/2020 Até 01/11/2020

Processo N.: NOV

Nome: (226096/1) LORISAMAR SILVA CARDOZO
Cargo/Função: (10282) ASSIST.SIST.PENITENCIARIO
Un. Adm: (193895) GER. DE CUSTODIA E ESCOL. METROPOLITANA
A Partir de: 01/11/2020 Até 01/11/2020

Processo N.: NOV

Nome: (90013/1) LUCIO CONSTANTINO DE ARRUDA
Cargo/Função: (10290) AGENTE SISTEMA PENITENC LC 423
Un. Adm: (193895) GER. DE CUSTODIA E ESCOL. METROPOLITANA
A Partir de: 01/11/2020 Até 01/11/2020

Processo N.: NOV

Nome: (233826/1) LUIS CESAR COSTA
Cargo/Função: (10290) AGENTE SISTEMA PENITENC LC 423
Un. Adm: (162574) SUBDIR. DA PENITENCIARIA DE AGUA BOA
A Partir de: 01/11/2020 Até 01/11/2020

Processo N.: NOV

Nome: (233387/1) LUIS FERNANDO DA SILVA
Cargo/Função: (10290) AGENTE SISTEMA PENITENC LC 423
Un. Adm: (162574) SUBDIR. DA PENITENCIARIA DE AGUA BOA
A Partir de: 01/11/2020 Até 01/11/2020

Processo N.: NOV

Nome: (235215/1) LUIZ OTAVIO NATALINO
Cargo/Função: (10290) AGENTE SISTEMA PENITENC LC 423
Un. Adm: (193895) GER. DE CUSTODIA E ESCOL. METROPOLITANA
A Partir de: 01/11/2020 Até 01/11/2020

Processo N.: NOV

Nome: (251784/1) MAC WALEBE RAMOS DIAS
Cargo/Função: (10290) AGENTE SISTEMA PENITENC LC 423
Un. Adm: (162574) SUBDIR. DA PENITENCIARIA DE AGUA BOA
A Partir de: 01/11/2020 Até 01/11/2020

Processo N.: NOV

Nome: (204147/2) MARCELA COELHO DA SILVA
Cargo/Função: (10290) AGENTE SISTEMA PENITENC LC 423
Un. Adm: (162574) SUBDIR. DA PENITENCIARIA DE AGUA BOA
A Partir de: 01/11/2020 Até 01/11/2020

Processo N.: DEZ

Nome: (232330/1) MARCELO BONDESPACHO DA CONCEICAO
Cargo/Função: (10290) AGENTE SISTEMA PENITENC LC 423
Un. Adm: (163007) DIR.DE CADEIA PUBLICA DE NOVA MUTUM
A Partir de: 01/12/2020 Até 01/12/2020

Processo N.: NOV

Nome: (248872/1) MARCIO ALEXANDRE MORAES DE OLIVEIRA
Cargo/Função: (10290) AGENTE SISTEMA PENITENC LC 423
Un. Adm: (162574) SUBDIR. DA PENITENCIARIA DE AGUA BOA
A Partir de: 01/11/2020 Até 01/11/2020

Processo N.: NOV

Nome: (232035/1) MARCIO MALAN SOARES FERREIRA
Cargo/Função: (10290) AGENTE SISTEMA PENITENC LC 423
Un. Adm: (193895) GER. DE CUSTODIA E ESCOL. METROPOLITANA
A Partir de: 01/11/2020 Até 01/11/2020

Processo N.: nov

Nome: (109043/7) MARCO CESAR VIEIRA
Cargo/Função: (10290) AGENTE SISTEMA PENITENC LC 423
Un. Adm: (163104) DIR.DE CADEIA PUBLICA DE SAO JOSE DO QUATRO

MARCOS

A Partir de: 01/11/2020 Até 01/11/2020

Processo N.: nov

Nome: (233373/1) MARCOS MATEUS TOMAS IZIDORIO
Cargo/Função: (10290) AGENTE SISTEMA PENITENC LC 423
Un. Adm: (163104) DIR.DE CADEIA PUBLICA DE SAO JOSE DO QUATRO

MARCOS

A Partir de: 01/11/2020 Até 01/11/2020

Processo N.: NOV

Nome: (74769/4) MARIA APARECIDA RODRIGUES MAGALHAES
Cargo/Função: (10290) AGENTE SISTEMA PENITENC LC 423
Un. Adm: (162574) SUBDIR. DA PENITENCIARIA DE AGUA BOA
A Partir de: 01/11/2020 Até 01/11/2020

Processo N.: NOV

Nome: (129405/3) MARIA DAS GRACAS GOMES
Cargo/Função: (10290) AGENTE SISTEMA PENITENC LC 423
Un. Adm: (162574) SUBDIR. DA PENITENCIARIA DE AGUA BOA
A Partir de: 01/11/2020 Até 01/11/2020

Processo N.: NOV

Nome: (124866/1) MARIA JOSE BARBOSA FERREIRA
Cargo/Função: (10290) AGENTE SISTEMA PENITENC LC 423
Un. Adm: (162906) DIR.DE CADEIA PUBLICA DE CHAPADA DOS GUIMARAES
A Partir de: 01/11/2020 Até 01/11/2020

Processo N.: NOV

Nome: (248556/1) MARIA ROSILENE LUIZ BRANDAO
Cargo/Função: (10290) AGENTE SISTEMA PENITENC LC 423
Un. Adm: (162574) SUBDIR. DA PENITENCIARIA DE AGUA BOA
A Partir de: 01/11/2020 Até 01/11/2020

Processo N.: DEZ

Nome: (251795/1) MARILCE DUARTE DE OLIVEIRA
Cargo/Função: (10290) AGENTE SISTEMA PENITENC LC 423
Un. Adm: (163007) DIR.DE CADEIA PUBLICA DE NOVA MUTUM
A Partir de: 04/12/2020 Até 04/12/2020

Processo N.: NOV

Nome: (143225/2) MARLY RODRIGUES SIQUEIRA
Cargo/Função: (10290) AGENTE SISTEMA PENITENC LC 423
Un. Adm: (162574) SUBDIR. DA PENITENCIARIA DE AGUA BOA
A Partir de: 01/11/2020 Até 01/11/2020

Processo N.: NOV

Nome: (115343/1) MAYALU NEPONUCENO DE OLIVEIRA GALLIO
Cargo/Função: (10290) AGENTE SISTEMA PENITENC LC 423
Un. Adm: (162655) DIR.DE CADEIA PUBLICA DE BARRA DO BUGRES
A Partir de: 01/11/2020 Até 01/11/2020

Processo N.: nov

Nome: (251840/1) MOISES FARIAS DE VASCONCELOS
Cargo/Função: (10290) AGENTE SISTEMA PENITENC LC 423
Un. Adm: (162914) DIR.DE CADEIA PUBLICA DE COLNIZA
A Partir de: 01/11/2020 Até 01/11/2020

Processo N.: NOV

Nome: (249659/1) NELSON FERREIRA DE SOUZA
Cargo/Função: (10290) AGENTE SISTEMA PENITENC LC 423
Un. Adm: (193895) GER. DE CUSTODIA E ESCOL. METROPOLITANA
A Partir de: 01/11/2020 Até 01/11/2020

Processo N.: NOV

Nome: (233384/1) NELSON LEITE DA SILVA
Cargo/Função: (10290) AGENTE SISTEMA PENITENC LC 423
Un. Adm: (193895) GER. DE CUSTODIA E ESCOL. METROPOLITANA
A Partir de: 01/11/2020 Até 01/11/2020

Processo N.: NOV

Nome: (128625/4) NILSON DOS SANTOS PENTEADO
Cargo/Função: (10290) AGENTE SISTEMA PENITENC LC 423
Un. Adm: (162566) DIR. DA PENITENCIARIA DE AGUA BOA
A Partir de: 07/11/2020 Até 07/11/2020

Processo N.: NOV

Nome: (233205/1) NOE ALVES DE OLIVEIRA
Cargo/Função: (10290) AGENTE SISTEMA PENITENC LC 423
Un. Adm: (162574) SUBDIR. DA PENITENCIARIA DE AGUA BOA
A Partir de: 01/11/2020 Até 01/11/2020

Processo N.: NOV

Nome: (240450/1) OBADIAS SOUSA SANTOS
Cargo/Função: (10290) AGENTE SISTEMA PENITENC LC 423
Un. Adm: (162574) SUBDIR. DA PENITENCIARIA DE AGUA BOA
A Partir de: 01/11/2020 Até 01/11/2020

Processo N.: NOV

Nome: (103852/2) OLIVALDO GONCALVES DA SILVA
Cargo/Função: (10290) AGENTE SISTEMA PENITENC LC 423
Un. Adm: (162574) SUBDIR. DA PENITENCIARIA DE AGUA BOA
A Partir de: 01/11/2020 Até 01/11/2020

Processo N.: NOV

Nome: (129693/3) PAULO CESAR ALVES DE SOUZA
Cargo/Função: (10290) AGENTE SISTEMA PENITENC LC 423
Un. Adm: (162566) DIR. DA PENITENCIARIA DE AGUA BOA
A Partir de: 01/11/2020 Até 01/11/2020

Processo N.: NOV

Nome: (232924/1) PAULO HENRIQUE SILVA RODRIGUES
Cargo/Função: (10290) AGENTE SISTEMA PENITENC LC 423
Un. Adm: (162574) SUBDIR. DA PENITENCIARIA DE AGUA BOA
A Partir de: 01/11/2020 Até 01/11/2020

Processo N.: NOV

Nome: (251892/1) PAULO JOSE SILVA ALVES
Cargo/Função: (10290) AGENTE SISTEMA PENITENC LC 423
Un. Adm: (162574) SUBDIR. DA PENITENCIARIA DE AGUA BOA
A Partir de: 01/11/2020 Até 01/11/2020

Processo N.: NOV

Nome: (91880/4) PEDRO CELESTINO MEIRA DE ASSIS SOBRINHO
Cargo/Função: (10290) AGENTE SISTEMA PENITENC LC 423
Un. Adm: (162655) DIR.DE CADEIA PUBLICA DE BARRA DO BUGRES
A Partir de: 01/11/2020 Até 01/11/2020

Processo N.: NOV

Nome: (140573/3) RAFAEL JOSE RODRIGUES
Cargo/Função: (10290) AGENTE SISTEMA PENITENC LC 423
Un. Adm: (162574) SUBDIR. DA PENITENCIARIA DE AGUA BOA
A Partir de: 01/11/2020 Até 01/11/2020

Processo N.: NOV

Nome: (233359/1) REBLE SILVA LIBA
Cargo/Função: (10290) AGENTE SISTEMA PENITENC LC 423
Un. Adm: (162566) DIR. DA PENITENCIARIA DE AGUA BOA
A Partir de: 01/11/2020 Até 01/11/2020

Processo N.: nov

Nome: (217944/5) REGINALDO PACIFICO
Cargo/Função: (10290) AGENTE SISTEMA PENITENC LC 423
Un. Adm: (163104) DIR.DE CADEIA PUBLICA DE SAO JOSE DO QUATRO

MARCOS

A Partir de: 01/11/2020 Até 01/11/2020

Processo N.: NOV

Nome: (140575/3) REINALDO SILVEIRA DIAS
Cargo/Função: (10290) AGENTE SISTEMA PENITENC LC 423
Un. Adm: (162566) DIR. DA PENITENCIARIA DE AGUA BOA
A Partir de: 01/11/2020 Até 01/11/2020

Processo N.: nov

Nome: (250405/1) RENATO RODRIGUES DE PAULA
Cargo/Função: (10290) AGENTE SISTEMA PENITENC LC 423
Un. Adm: (163104) DIR.DE CADEIA PUBLICA DE SAO JOSE DO QUATRO

MARCOS

A Partir de: 01/11/2020 Até 01/11/2020

Processo N.: nov

Nome: (236906/1) RICARDO STEVERSON DA SILVA
Cargo/Função: (10290) AGENTE SISTEMA PENITENC LC 423
Un. Adm: (163104) DIR.DE CADEIA PUBLICA DE SAO JOSE DO QUATRO

MARCOS

A Partir de: 01/11/2020 Até 01/11/2020

Processo N.: NOV

Nome: (72202/2) ROBERTO SALES
Cargo/Função: (9175) INVESTIGADOR DE POLICIA/LC344/407
Un. Adm: (161985) COORD. DO CENTRO INTEGRADO DE OPERACOES AEREAS
A Partir de: 01/11/2020 Até 01/11/2020

Processo N.: NOV

Nome: (140581/3) RODRIGO DA CUNHA GOMES
Cargo/Função: (11665) FUNÇÃO DGA 10 LC/266 SERVIDOR
Un. Adm: (162574) SUBDIR. DA PENITENCIARIA DE AGUA BOA
A Partir de: 01/11/2020 Até 01/11/2020

Processo N.: NOV

Nome: (125186/2) ROGERIO DIAS MEDEIROS
Cargo/Função: (10290) AGENTE SISTEMA PENITENC LC 423
Un. Adm: (162655) DIR.DE CADEIA PUBLICA DE BARRA DO BUGRES
A Partir de: 01/11/2020 Até 01/11/2020

Processo N.: nov

Nome: (290969/1) RONALDO MOREIRA
Cargo/Função: (10290) AGENTE SISTEMA PENITENC LC 423
Un. Adm: (162914) DIR.DE CADEIA PUBLICA DE COLNIZA
A Partir de: 01/11/2020 Até 01/11/2020

Processo N.: NOV

Nome: (131698/5) ROSA CREONICE DA COSTA
Cargo/Função: (10290) AGENTE SISTEMA PENITENC LC 423
Un. Adm: (162655) DIR.DE CADEIA PUBLICA DE BARRA DO BUGRES
A Partir de: 01/11/2020 Até 01/11/2020

Processo N.: NOV

Nome: (233728/1) ROZANA APARECIDA BINI
Cargo/Função: (10290) AGENTE SISTEMA PENITENC LC 423
Un. Adm: (162655) DIR.DE CADEIA PUBLICA DE BARRA DO BUGRES
A Partir de: 01/11/2020 Até 01/11/2020

Processo N.: NOV

Nome: (233907/1) RUIBERVALDO BARROS DE NASCIMENTO
Cargo/Função: (10290) AGENTE SISTEMA PENITENC LC 423
Un. Adm: (162566) DIR. DA PENITENCIARIA DE AGUA BOA
A Partir de: 01/11/2020 Até 01/11/2020

Processo N.: NOV

Nome: (248685/1) SALVADOR GONCALVES DA SILVA
Cargo/Função: (10290) AGENTE SISTEMA PENITENC LC 423
Un. Adm: (162574) SUBDIR. DA PENITENCIARIA DE AGUA BOA
A Partir de: 05/11/2020 Até 05/11/2020

Processo N.: nov

Nome: (250448/1) SALVADOR VALVERDE RICCI
Cargo/Função: (10290) AGENTE SISTEMA PENITENC LC 423
Un. Adm: (163104) DIR.DE CADEIA PUBLICA DE SAO JOSE DO QUATRO

MARCOS

A Partir de: 01/11/2020 Até 01/11/2020

Processo N.: NOV

Nome: (251918/1) SANDRA SIQUEIRA RAMOS
Cargo/Função: (10290) AGENTE SISTEMA PENITENC LC 423
Un. Adm: (162574) SUBDIR. DA PENITENCIARIA DE AGUA BOA
A Partir de: 01/11/2020 Até 01/11/2020

Processo N.: NOV

Nome: (112786/25) SANDRO ELI DA SILVA DE PINHO
Cargo/Função: (10290) AGENTE SISTEMA PENITENC LC 423
Un. Adm: (193895) GER. DE CUSTODIA E ESCOL. METROPOLITANA
A Partir de: 04/11/2020 Até 04/11/2020

Processo N.: NOV

Nome: (128597/4) SELMY DE ABREU ALMEIDA
Cargo/Função: (10290) AGENTE SISTEMA PENITENC LC 423
Un. Adm: (162574) SUBDIR. DA PENITENCIARIA DE AGUA BOA
A Partir de: 01/11/2020 Até 01/11/2020

Processo N.: NOV

Nome: (232167/1) SERGIO MIGUEL DE JESUS
Cargo/Função: (10290) AGENTE SISTEMA PENITENC LC 423
Un. Adm: (162574) SUBDIR. DA PENITENCIARIA DE AGUA BOA
A Partir de: 01/11/2020 Até 01/11/2020

Processo N.: NOV

Nome: (248015/1) SERGIO SILVA DE LACERDA
Cargo/Função: (10290) AGENTE SISTEMA PENITENC LC 423
Un. Adm: (162566) DIR. DA PENITENCIARIA DE AGUA BOA
A Partir de: 01/11/2020 Até 01/11/2020

Processo N.: NOV

Nome: (113996/4) SILVANILDO MOURA DA PAIXAO
Cargo/Função: (10290) AGENTE SISTEMA PENITENC LC 423
Un. Adm: (162566) DIR. DA PENITENCIARIA DE AGUA BOA
A Partir de: 01/11/2020 Até 01/11/2020

Processo N.: NOV

Nome: (219318/2) SILVIO PINHEIRO DA SILVA
Cargo/Função: (10290) AGENTE SISTEMA PENITENC LC 423
Un. Adm: (162655) DIR. DE CADEIA PUBLICA DE BARRA DO BUGRES
A Partir de: 01/11/2020 Até 01/11/2020

Processo N.: NOV

Nome: (217623/2) STEPHANIE FATIMA MARTINS QUIRINO DE FREITAS
Cargo/Função: (10290) AGENTE SISTEMA PENITENC LC 423
Un. Adm: (193895) GER. DE CUSTODIA E ESCOL. METROPOLITANA
A Partir de: 01/11/2020 Até 01/11/2020

Processo N.: NOV

Nome: (129267/4) SUENI ALVES DA SILVA
Cargo/Função: (10290) AGENTE SISTEMA PENITENC LC 423
Un. Adm: (162574) SUBDIR. DA PENITENCIARIA DE AGUA BOA
A Partir de: 01/11/2020 Até 01/11/2020

Processo N.: NOV

Nome: (233477/1) SUZANNE DE BARRÓS FERREIRA
Cargo/Função: (10290) AGENTE SISTEMA PENITENC LC 423
Un. Adm: (193895) GER. DE CUSTODIA E ESCOL. METROPOLITANA
A Partir de: 01/11/2020 Até 01/11/2020

Processo N.: NOV

Nome: (248771/1) TELMA PINHEIRO FRANCO
Cargo/Função: (10290) AGENTE SISTEMA PENITENC LC 423
Un. Adm: (162574) SUBDIR. DA PENITENCIARIA DE AGUA BOA
A Partir de: 01/11/2020 Até 01/11/2020

Processo N.: NOV

Nome: (291079/1) THIAGO BRITO PARREIRA
Cargo/Função: (10290) AGENTE SISTEMA PENITENC LC 423
Un. Adm: (162574) SUBDIR. DA PENITENCIARIA DE AGUA BOA
A Partir de: 01/11/2020 Até 01/11/2020

Processo N.: NOV

Nome: (232855/1) UESSICLEI RODRIGUES MIRANDA
Cargo/Função: (10290) AGENTE SISTEMA PENITENC LC 423
Un. Adm: (162574) SUBDIR. DA PENITENCIARIA DE AGUA BOA
A Partir de: 01/11/2020 Até 01/11/2020

Processo N.: nov

Nome: (140540/3) VAGNER PEREIRA DOS SANTOS
Cargo/Função: (10290) AGENTE SISTEMA PENITENC LC 423
Un. Adm: (162914) DIR.DE CADEIA PUBLICA DE COLNIZA
A Partir de: 01/11/2020 Até 01/11/2020

Processo N.: NOV

Nome: (250348/1) VALDEVANDIS DE SOUSA PEREIRA
Cargo/Função: (10290) AGENTE SISTEMA PENITENC LC 423
Un. Adm: (162574) SUBDIR. DA PENITENCIARIA DE AGUA BOA
A Partir de: 07/11/2020 Até 07/11/2020

Processo N.: NOV

Nome: (233521/1) VALDOMIRO CARVALHO DA SILVA
Cargo/Função: (10290) AGENTE SISTEMA PENITENC LC 423
Un. Adm: (162566) DIR. DA PENITENCIARIA DE AGUA BOA
A Partir de: 01/11/2020 Até 01/11/2020

Processo N.: NOV

Nome: (117815/1) VANDER BARBOSA DE ABREU
Cargo/Função: (10290) AGENTE SISTEMA PENITENC LC 423
Un. Adm: (162574) SUBDIR. DA PENITENCIARIA DE AGUA BOA
A Partir de: 01/11/2020 Até 01/11/2020

Processo N.: DEZ

Nome: (202808/1) VANDER CLEISON GONCALVES ARRUDA
Cargo/Função: (10290) AGENTE SISTEMA PENITENC LC 423
Un. Adm: (163007) DIR.DE CADEIA PUBLICA DE NOVA MUTUM
A Partir de: 01/12/2020 Até 01/12/2020

Processo N.: NOV

Nome: (248083/1) VANDERLEI PENTEADO SANTOS
Cargo/Função: (10290) AGENTE SISTEMA PENITENC LC 423
Un. Adm: (162566) DIR. DA PENITENCIARIA DE AGUA BOA
A Partir de: 10/11/2020 Até 10/11/2020

Processo N.: NOV

Nome: (82515/7) VICTOR AUGUSTO GALLIO
Cargo/Função: (10290) AGENTE SISTEMA PENITENC LC 423
Un. Adm: (162655) DIR.DE CADEIA PUBLICA DE BARRA DO BUGRES
A Partir de: 01/11/2020 Até 01/11/2020

Processo N.: NOV

Nome: (290959/1) WAGNER CUNHA DE OLIVEIRA
Cargo/Função: (10290) AGENTE SISTEMA PENITENC LC 423
Un. Adm: (162655) DIR.DE CADEIA PUBLICA DE BARRA DO BUGRES
A Partir de: 01/11/2020 Até 01/11/2020

Processo N.: NOV

Nome: (129285/4) WAGNER DA SILVA PASSOS
Cargo/Função: (10290) AGENTE SISTEMA PENITENC LC 423
Un. Adm: (162574) SUBDIR. DA PENITENCIARIA DE AGUA BOA
A Partir de: 01/11/2020 Até 01/11/2020

Processo N.: NOV

Nome: (249658/1) WAGNER GUNTHER MOREIRA
Cargo/Função: (10290) AGENTE SISTEMA PENITENC LC 423
Un. Adm: (162590) GER. DE MANUTENCAO DA PENITENCIARIA DE AGUA BOA
A Partir de: 01/11/2020 Até 01/11/2020

Processo N.: NOV

Nome: (248681/1) WELINGTON FONSECA DOS SANTOS
Cargo/Função: (10290) AGENTE SISTEMA PENITENC LC 423
Un. Adm: (162574) SUBDIR. DA PENITENCIARIA DE AGUA BOA
A Partir de: 01/11/2020 Até 01/11/2020

Processo N.: NOV

Nome: (233715/1) WELINGTON OLIVEIRA MENDES
Cargo/Função: (10290) AGENTE SISTEMA PENITENC LC 423
Un. Adm: (162574) SUBDIR. DA PENITENCIARIA DE AGUA BOA
A Partir de: 01/11/2020 Até 01/11/2020

Processo N.: NOV

Nome: (251914/1) WENDER JUNIOR DOS SANTOS TEIXEIRA
Cargo/Função: (10290) AGENTE SISTEMA PENITENC LC 423
Un. Adm: (162574) SUBDIR. DA PENITENCIARIA DE AGUA BOA
A Partir de: 01/11/2020 Até 01/11/2020

Processo N.: NOV

Nome: (125076/1) WENDER MARTINS DA SILVA
Cargo/Função: (11665) FUNCAO DGA 10 LC/266 SERVIDOR
Un. Adm: (162574) SUBDIR. DA PENITENCIARIA DE AGUA BOA
A Partir de: 01/11/2020 Até 01/11/2020

Processo N.: NOV

Nome: (251806/1) WERICA ALVES DA SILVA
Cargo/Função: (10290) AGENTE SISTEMA PENITENC LC 423
Un. Adm: (162574) SUBDIR. DA PENITENCIARIA DE AGUA BOA
A Partir de: 01/11/2020 Até 01/11/2020

PUBLICADA, REGISTRADA, CUMPRÁ-SE.
Cuiabá-MT, 07 de Janeiro de 2021.
Alexandre Bustamante dos Santos
Secretário de Estado de Segurança Pública

BOLETIM DE PESSOAL/SESP/00018/2021

DE: 08/01/2021

O Secretário de Estado de Segurança Pública no uso de suas atribuições que lhes são conferidas por lei,

Resolve: DEFERIR

Evento: LICENÇA PARA TRATAMENTO DE SAUDE

Processo N.:

Nome: (248580/1) CRISLAINE ALVES SOARES
Cargo/Função: (10290) AGENTE SISTEMA PENITENC LC 423
Un. Adm: (162485) SUBDIR. DA PENITENCIARIA DE RONDONOPOLIS
A Partir de: 17/11/2020 Até 03/12/2020

Processo N.:

Nome: (118011/1) EDSON ATAIDE ORMOND
Cargo/Função: (10290) AGENTE SISTEMA PENITENC LC 423
Un. Adm: (172065) UNID.ESPEC.CONTROLE MOVIMENTACAO PESSOAL
A Partir de: 23/11/2020 Até 20/02/2021

Processo N.:

Nome: (127476/1) FABIA CHRISTINE CORBELINO
Cargo/Função: (10290) AGENTE SISTEMA PENITENC LC 423
Un. Adm: (162426) SUBDIR.DA PENITENC. FEM. ANA MARIA DO COUTO MAY
A Partir de: 17/11/2020 Até23/11/2020

Processo N.:

Nome: (114762/1) GIL SANTANA DE AMORIM RAMIRES
Cargo/Função: (10290) AGENTE SISTEMA PENITENC LC 423
Un. Adm: (162426) SUBDIR.DA PENITENC. FEM. ANA MARIA DO COUTO MAY
A Partir de: 16/07/2020 Até23/07/2020

Processo N.:

Nome: (91755/1) HANDSON FREITAS FARIAS
Cargo/Função: (2102) TENENTE CORONEL LC 541/2014
Un. Adm: (161888) UNID. DE ACESSORIA
A Partir de: 16/11/2020 Até27/11/2020

Processo N.:

Nome: (97340/1) HENRIQUE LUIS COSTA DE OLIVEIRA E SILVA
Cargo/Função: (9175) INVESTIGADOR DE POLICIA/LC344/407
Un. Adm: (161985) COORD. DO CENTRO INTEGRADO DE OPERACOES AEREAS
A Partir de: 11/11/2020 Até25/11/2020

Processo N.:

Nome: (232222/5) JESSICA SILVA CORREA
Cargo/Função: (10290) AGENTE SISTEMA PENITENC LC 423
Un. Adm: (162426) SUBDIR.DA PENITENC. FEM. ANA MARIA DO COUTO MAY
A Partir de: 17/07/2020 Até30/07/2020

Processo N.:

Nome: (143357/3) JOSE HELIO DA ROCHA
Cargo/Função: (10290) AGENTE SISTEMA PENITENC LC 423
Un. Adm: (162523) SUBDIR. DA PENITENCIARIA DE SINOP
A Partir de: 10/11/2020 Até16/11/2020

Processo N.:

Nome: (249461/1) LAURA CONCEICAO GONCALVES DA SILVA
Cargo/Função: (5365) TECNICO ADMINISTRATIVO L 10052
Un. Adm: (172065) UNID.ESPEC.CONTROLE MOVIMENTACAO PESSOAL
A Partir de: 03/11/2020 Até01/01/2021

Processo N.:

Nome: (122660/1) ODIRLEY FRANCISCO RODRIGUES DA SILVA
Cargo/Função: (10290) AGENTE SISTEMA PENITENC LC 423
Un. Adm: (162485) SUBDIR. DA PENITENCIARIA DE RONDONOPOLIS
A Partir de: 04/12/2020 Até17/01/2021

Processo N.:

Nome: (256469/1) TATHIANE FATIMA BASTOS DA CRUZ
Cargo/Função: (10280) PROF.NIV.SUP.SIST.PENITENCIARIO
Un. Adm: (204340) GER. DE SAUDE E SEGURANCA
A Partir de: 16/11/2020 Até30/11/2020

Processo N.:

Nome: (248431/1) VANDERSON GARCIA LOBATO DO PRADO LOPES
Cargo/Função: (10290) AGENTE SISTEMA PENITENC LC 423
Un. Adm: (162612) DIR.DE CADEIA PUBLICA DE CACERES
A Partir de: 08/11/2020 Até06/01/2021

PUBLICADA, REGISTRADA, CUMPRÁ-SE.
Cuiabá-MT, 07 de Janeiro de 2021.
Alexandre Bustamante dos Santos
Secretário de Estado de Segurança Pública

BOLETIM DE PESSOAL/SESP/00019/2021

DE: 08/01/2021

O Secretário de Estado de Segurança Pública no uso de suas atribuições que lhes são conferidas por lei,

Resolve: DEFERIR

Evento: LICENCA PARA TRATAMENTO DE SAUDE EM PESSOA DA FAMILIA

Processo N.:

Nome: (249382/1) ALEX SANDRO SALES DA COSTA
Cargo/Função: (5541) GESTOR GOVERNAMENTAL
Un. Adm: (188581) NUC DE GESTAO ESTRAT. PARA RESULTADOS
A Partir de: 24/11/2020 Até09/12/2020

Processo N.:

Nome: (204739/3) ROSELIA ALVES AMARAL
Cargo/Função: (10290) AGENTE SISTEMA PENITENC LC 423
Un. Adm: (162833) DIR.DE CADEIA PUBLICA DE SORRISO
A Partir de: 14/11/2020 Até30/11/2020

PUBLICADA, REGISTRADA, CUMPRÁ-SE.
Cuiabá-MT, 07 de Janeiro de 2021.
Alexandre Bustamante dos Santos
Secretário de Estado de Segurança Pública

BOLETIM DE PESSOAL/SESP/00020/2021

DE: 08/01/2021

O Secretário de Estado de Segurança Pública no uso de suas atribuições que lhes são conferidas por lei,

Resolve: CESSAR OS EFEITOS

Evento: Adicional de Insalubridade LC 502

Processo N.: Protocolo

Nome: (290677/2) EDUARDO DA SILVA TOLEDO
Cargo/Função: (9249) AGENTE DE SEGURANCA SOCIOEDUCATIVO
Un. Adm: (190675) GER. REG. CEN. ATEND. SOC. MASC.LUCAS DO RIO

VERDE

A Partir de: 25/12/2020

PUBLICADA, REGISTRADA, CUMPRÁ-SE.
Cuiabá-MT, 07 de Janeiro de 2021.
Alexandre Bustamante dos Santos
Secretário de Estado de Segurança Pública

P.I.C

POLÍCIA JUDICIÁRIA CIVIL

BOLETIM DE PESSOAL/PJC/00009/2021

DE: 08/01/2021

O Delegado Geral da Polícia Judiciária Civil no uso de suas atribuições que lhes são conferidas por lei,

Resolve: CONCEDER

Evento: ADICIONAL NOTURNO

Processo N.: FEV

Nome: (233329/1) AGNALDO FONTANELLA DE OLIVEIRA
Cargo/Função: (9249) AGENTE DE SEGURANCA SOCIOEDUCATIVO
Un. Adm: (176931) DELEGACIA ESPECIALIZ.DO ADOLESCENTE/VARZEA

GRANDE

A Partir de: 01/02/2019 Até 01/02/2019

Processo N.: JAN

Nome: (233329/1) AGNALDO FONTANELLA DE OLIVEIRA
Cargo/Função: (9249) AGENTE DE SEGURANCA SOCIOEDUCATIVO
Un. Adm: (176931) DELEGACIA ESPECIALIZ.DO ADOLESCENTE/VARZEA

GRANDE

A Partir de: 31/01/2019 Até 31/01/2019

Processo N.: MAR

Nome: (233329/1) AGNALDO FONTANELLA DE OLIVEIRA
Cargo/Função: (9249) AGENTE DE SEGURANCA SOCIOEDUCATIVO
Un. Adm: (176931) DELEGACIA ESPECIALIZ.DO ADOLESCENTE/VARZEA

GRANDE

A Partir de: 01/03/2019 Até 01/03/2019

Processo N.: NOV

Nome: (233329/1) AGNALDO FONTANELLA DE OLIVEIRA
Cargo/Função: (9249) AGENTE DE SEGURANCA SOCIOEDUCATIVO
Un. Adm: (176931) DELEGACIA ESPECIALIZ.DO ADOLESCENTE/VARZEA

GRANDE

A Partir de: 01/11/2017 Até 01/11/2017

Processo N.: NOV

Nome: (233329/1) AGNALDO FONTANELLA DE OLIVEIRA
Cargo/Função: (9249) AGENTE DE SEGURANCA SOCIOEDUCATIVO
Un. Adm: (176931) DELEGACIA ESPECIALIZ.DO ADOLESCENTE/VARZEA

GRANDE

A Partir de: 01/11/2018 Até 01/11/2018

Processo N.: OUT

Nome: (233329/1) AGNALDO FONTANELLA DE OLIVEIRA
Cargo/Função: (9249) AGENTE DE SEGURANCA SOCIOEDUCATIVO
Un. Adm: (176931) DELEGACIA ESPECIALIZ.DO ADOLESCENTE/VARZEA

GRANDE

A Partir de: 01/10/2018 Até 01/10/2018

Processo N.: OUT

Nome: (233329/1) AGNALDO FONTANELLA DE OLIVEIRA
Cargo/Função: (9249) AGENTE DE SEGURANCA SOCIOEDUCATIVO
Un. Adm: (176931) DELEGACIA ESPECIALIZ.DO ADOLESCENTE/VARZEA

GRANDE

A Partir de: 01/10/2017 Até 01/10/2017

Processo N.: SET

Nome: (233329/1) AGNALDO FONTANELLA DE OLIVEIRA
Cargo/Função: (9249) AGENTE DE SEGURANCA SOCIOEDUCATIVO
Un. Adm: (176931) DELEGACIA ESPECIALIZ.DO ADOLESCENTE/VARZEA

GRANDE

A Partir de: 01/09/2018 Até 01/09/2018

Processo N.:

Nome: (101684/1) ANDES DE MELO FARIA
Cargo/Função: (9175) INVESTIGADOR DE POLICIA/LC344/407
Un. Adm: (177040) DELEGACIA DE POLICIA DO CRISTO REI/ VARZEA

GRANDE

A Partir de: 02/08/2020 Até 02/08/2020

Processo N.:

Nome: (259626/1) BRUNO RAFAEL DE FREITAS
Cargo/Função: (9175) INVESTIGADOR DE POLICIA/LC344/407
Un. Adm: (177024) DELEGACIA DE POLICIA DO CENTRO/ VARZEA GRANDE
A Partir de: 02/08/2020 Até 02/08/2020

PUBLICADA, REGISTRADA, CUMPRÁ-SE.
Cuiabá-MT, 07 de Janeiro de 2021.
Mario Dermeval Aravechia de Resende
Delegado Geral da Polícia Judiciária Civil

BOLETIM DE PESSOAL/PJC/00010/2021

DE: 08/01/2021

O Delegado Geral da Polícia Judiciária Civil no uso de suas atribuições que lhes são conferidas por lei,

Resolve: DEFERIR

Evento: LICENCA PARA TRATAMENTO DE SAUDE

Processo N.:

Nome: (117448/5) FAGNER SILVA DE OLIVEIRA
Cargo/Função: (9175) INVESTIGADOR DE POLICIA/LC344/407
Un. Adm: (133140) DELEGACIA ESPEC. DO ADOLESCENTE/CBA
A Partir de: 12/11/2020 Até01/12/2020

Processo N.:

Nome: (232828/3) IASMIN DAIANE SOARES
Cargo/Função: (9175) INVESTIGADOR DE POLICIA/LC344/407
Un. Adm: (133191) DELEGACIA DE POLICIA DO CARUMBE/CUIABA
A Partir de: 22/10/2020 Até20/12/2020

Processo N.:
 Nome: (234399/1) LAILA MELO DE PAULA MARIANO
 Cargo/Função: (9200) ESCRIVAO DE POLICIA/LC318/407
 Un. Adm: (177040) DELEGACIA DE POLICIA DO CRISTO REI/ VARZEA GRANDE
 A Partir de: 03/12/2020 Até16/12/2020

Processo N.:
 Nome: (95959/1) MARCIA TOCASHIKI ROCHA
 Cargo/Função: (9200) ESCRIVAO DE POLICIA/LC318/407
 Un. Adm: (176931) DELEGACIA ESPECIALIZ.DO ADOLESCENTE/VARZEA GRANDE
 A Partir de: 17/11/2020 Até06/12/2020

Processo N.:
 Nome: (268080/1) QUELI CRISTINA PEIXOTO BEARARI
 Cargo/Função: (9175) INVESTIGADOR DE POLICIA/LC344/407
 Un. Adm: (132160) DIR. DE POLICIA JUDICIARIA CIVIL METROPOLITANA
 A Partir de: 16/11/2020 Até29/11/2020

Processo N.:
 Nome: (267977/1) ROGERIO ALVES DE SOUZA
 Cargo/Função: (9175) INVESTIGADOR DE POLICIA/LC344/407
 Un. Adm: (177580) DELEGACIA DE POLICIA DE JUARA
 A Partir de: 09/12/2020 Até15/12/2020

Processo N.:
 Nome: (259953/1) SUSAN SCHMIDT BARROS
 Cargo/Função: (9175) INVESTIGADOR DE POLICIA/LC344/407
 Un. Adm: (020826) DIR. GERAL DE POLICIA JUDICIARIA CIVIL
 A Partir de: 17/11/2020 Até17/12/2020

Processo N.:
 Nome: (59493/8) WALCLEIDE PEREIRA BARRETO
 Cargo/Função: (9175) INVESTIGADOR DE POLICIA/LC344/407
 Un. Adm: (134104) DELEGACIA ESP.DE DEFESA DA MULHER/RONDONOPOLIS
 A Partir de: 23/11/2020 Até02/12/2020

 PUBLICADA, REGISTRADA, CUMPR-SE.
 Cuiabá-MT, 07 de Janeiro de 2021.
 Mario Dermeval Aravechia de Resende
 Delegado Geral da Polícia Judiciária Civil

BOLETIM DE PESSOAL/PJC/00011/2021 DE: 08/01/2021

O Delegado Geral da Polícia Judiciária Civil no uso de suas atribuições que lhes são conferidas por lei,

Resolve: DEFERIR
 Evento: LICENÇA PARA TRATAMENTO DE SAUDE EM PESSOA DA FAMILIA

Processo N.:
 Nome: (213620/2) PAULA HELENA DE JESUS ALBUQUERQUE
 Cargo/Função: (6027) ANALISTA DESENV ECON SOCIAL L 10050
 Un. Adm: (164119) COORD. DE DESENVOLVIMENTO INSTITUCIONAL
 A Partir de: 28/08/2020 Até26/09/2020

Processo N.:
 Nome: (124906/2) VANIA PRATES MACEDO
 Cargo/Função: (9175) INVESTIGADOR DE POLICIA/LC344/407
 Un. Adm: (164100) DIR. DE EXECUCAO ESTRATEGICA
 A Partir de: 30/11/2020 Até29/12/2020

PUBLICADA, REGISTRADA, CUMPR-SE.
 Cuiabá-MT, 07 de Janeiro de 2021.
 Mario Dermeval Aravechia de Resende
 Delegado Geral da Polícia Judiciária Civil

PMMT

POLÍCIA MILITAR

BOLETIM DE PESSOAL/PM/00007/2021 DE: 08/01/2021

O Comandante Geral da PM-MT no uso de suas atribuições que lhes são conferidas por lei,

Resolve: DEFERIR
 Evento: LICENÇA PARA TRATAMENTO DE SAUDE

Processo N.:
 Nome: (50258/1) ADIVALDO RAMOS DE OLIVEIRA
 Cargo/Função: (2218) SEGUNDO SARGENTO LC 541/2014
 Un. Adm: (168076) 6ºBATALHAO DE POL. MILITAR - CACERES
 A Partir de: 16/09/2020 Até14/12/2020

Processo N.:
 Nome: (72899/1) ALTEMAR ALVES DE SOUZA
 Cargo/Função: (2196) SUB-TENENTE LC 541/2014
 Un. Adm: (167258) COMANDO REGIONAL III - SINOP
 A Partir de: 30/11/2020 Até10/12/2020

Processo N.:
 Nome: (266892/1) ANDERSON RODRIGO MARTINS BRANDAO
 Cargo/Função: (8909) SOLDADO LC 541/2014
 Un. Adm: (176273) REGIMENTO DE POL. MONTADO
 A Partir de: 22/11/2020 Até21/12/2020

Processo N.:
 Nome: (267067/1) ELOIZA FERNANDA SOUZA LIMA
 Cargo/Função: (8909) SOLDADO LC 541/2014
 Un. Adm: (166901) 9ºBATALHAO DE POLICIA MILITAR - SEDE - COXIPO
 A Partir de: 07/07/2020 Até14/07/2020

Processo N.:
 Nome: (107898/1) EWERTON SILVA LIRA
 Cargo/Função: (2226) TERCEIRO SARGENTO LC 541/2014
 Un. Adm: (167517) 5ºBATALHAO DE POL. MILITAR - RONDONOPOLIS
 A Partir de: 24/11/2020 Até29/11/2020

Processo N.:
 Nome: (229732/1) FAGNER FERNANDO DO ESPIRITO SANTO CERQUEIRA
 Cargo/Função: (8909) SOLDADO LC 541/2014
 Un. Adm: (167126) COMANDO REGIONAL II - VARZEA GRANDE
 A Partir de: 10/12/2021 Até15/12/2021

Processo N.:
 Nome: (72745/1) OSMAR DE VILLA
 Cargo/Função: (2218) SEGUNDO SARGENTO LC 541/2014
 Un. Adm: (169366) BATALHAO DE POL. MILITAR DE PROTECAO AMBIENTAL
 A Partir de: 08/12/2020 Até17/12/2020

Processo N.:
 Nome: (231410/1) OTNIEL CORREA DE LIMA
 Cargo/Função: (8909) SOLDADO LC 541/2014
 Un. Adm: (167266) 11ºBATALHAO DE POLICIA MILITAR - SEDE - SINOP
 A Partir de: 19/11/2020 Até23/11/2020

Processo N.:
 Nome: (90763/1) OTONIEL FERREIRA DE SOUZA
 Cargo/Função: (2210) PRIMEIRO SARGENTO LC 541/2014
 Un. Adm: (166820) 3ºBATALHAO DE POLICIA MILITAR - SEDE - CPA
 A Partir de: 17/11/2020 Até20/11/2020

Processo N.:
 Nome: (236195/2) THYLMANN RAINER SILVA DE ABREU
 Cargo/Função: (8909) SOLDADO LC 541/2014
 Un. Adm: (166740) CORPO MUSICAL
 A Partir de: 04/12/2020 Até13/12/2020

PUBLICADA, REGISTRADA, CUMPR-SE.
 Cuiabá-MT, 07 de Janeiro de 2021.
 CEL. FM Jonildo Jose de Assis
 Comandante Geral da PM-MT

CBM

CORPO DE BOMBEIROS MILITAR

BOLETIM DE PESSOAL/CBM/00002/2021 DE: 08/01/2021

O Comandante Geral do CBM-MT no uso de suas atribuições que lhes são conferidas por lei,

Resolve: DEFERIR
 Evento: LICENÇA P/ TRATAMENTO SAUDE PESSOA DA FAMILIA - MILITAR

Processo N.:
 Nome: (116712/1) DAUMIR VIEIRA
 Cargo/Função: (2226) TERCEIRO SARGENTO LC 541/2014
 Un. Adm: (171042) COMANDO REGIONAL - TANGARA DA SERRA - CRBM VI
 A Partir de: 18/10/2020 Até22/10/2020

PUBLICADA, REGISTRADA, CUMPR-SE.
 Cuiabá-MT, 07 de Janeiro de 2021.
 CEL. BM Alessandro Borges Ferreira
 Comandante Geral do CBM-MT

BOLETIM DE PESSOAL/CBM/00003/2021 DE: 08/01/2021

O Comandante Geral do CBM-MT no uso de suas atribuições que lhes são conferidas por lei,

Resolve: DEFERIR
 Evento: LICENÇA PARA TRATAMENTO DE SAUDE

Processo N.:
 Nome: (271634/1) ADEMAR ALVES VILARINDO FILHO
 Cargo/Função: (8909) SOLDADO LC 541/2014
 Un. Adm: (170925) POLO VARZEA GRANDE
 A Partir de: 09/11/2020 Até12/11/2020

PUBLICADA, REGISTRADA, CUMPR-SE.
 Cuiabá-MT, 07 de Janeiro de 2021.
 CEL. BM Alessandro Borges Ferreira
 Comandante Geral do CBM-MT

POI ITEC

PERÍCIA OFICIAL E IDENTIFICAÇÃO TÉCNICA

PORTARIA/POLITEC/00002/2021 DE: 08/01/2021

O Diretor Geral da POLITEC no uso de suas atribuições que lhes são conferidas por lei,

Resolve: DESIGNAR
 Evento: DESIGNAÇÃO EM SUBSTITUIÇÃO CARGO EM COMISSÃO/FUNÇÃO

Processo N.:
 Nome: (94569/1) ALESSANDRA PAIVA PUERTAS
 A Partir de: 04/01/2021 Até18/01/2021
 Cargo/Função: (11568) DGA-2 SERVIDOR
 Substituído: (94975/1) RUBENS SDAO OKADA
 Un. Adm: (158879) DIR.- GERAL DA POLITEC

Processo N.:

Nome: (107367/1) CARLOS EDUARDO JOSE DA SILVA
 A Partir de: 04/01/2021 Até13/01/2021
 Cargo/Função: (11592) DGA-5 SERVIDOR
 Substituído: (94596/1) AILTON SILVA MACHADO
 Un. Adm: (159298) DIR. METROPOLITANA DE IDENTIFICACAO TECNICA

Processo N.:

Nome: (94599/1) CRISTIANE DE OLIVEIRA CAPELLA MARGOTTI
 A Partir de: 04/01/2021 Até02/02/2021
 Cargo/Função: (11622) DGA-8 SERVIDOR
 Substituído: (107347/1) LUCIANO FERNANDES DA SILVA MAGALHAES
 Un. Adm: (159352) GER. DE PROCESSAMENTO DE IDENTIFICACAO CIVIL

Processo N.:

Nome: (94573/1) DANIELLA PATRICE MARQUES DE ABREU LIMA
 A Partir de: 04/01/2021 Até13/01/2021
 Cargo/Função: (11606) DGA-6 SERVIDOR
 Substituído: (75359/3) ROBERTO EMANUEL LIMA MENDES
 Un. Adm: (159093) COORD. DE PERICIAS EXTERNAS

Processo N.:

Nome: (258373/1) DIRLENE CONCEICAO DE FIGUEIREDO
 A Partir de: 04/01/2021 Até02/02/2021
 Cargo/Função: (11622) DGA-8 SERVIDOR
 Substituído: (56045/8) JOSE ROBERTO ARAUJO DE OLIVEIRA
 Un. Adm: (158933) GER. DE SUPORTE A GRUPOS E PROJETOS DE PESQUISA

Processo N.:

Nome: (255323/1) EDER JONES DA SILVA
 A Partir de: 31/12/2020 Até29/01/2021
 Cargo/Função: (11622) DGA-8 SERVIDOR
 Substituído: (99189/5) ADRIANO MENDES PACHECO
 Un. Adm: (159395) GER. DE CRIMINALISTICA DE RONDONOPOLIS

Processo N.:

Nome: (91263/13) EDINEI JESUS TEIXEIRA DE PAULA
 A Partir de: 07/01/2021 Até21/01/2021
 Cargo/Função: (11606) DGA-6 SERVIDOR
 Substituído: (229534/1) EDSON JOSE DE FREITAS SOBRINHO
 Un. Adm: (159638) COORD. REGIONAL DA POLITEC DE TANGARA DA SERRA

Processo N.:

Nome: (242785/2) EWERTON FERREIRA BARROS
 A Partir de: 18/01/2021 Até01/02/2021
 Cargo/Função: (11606) DGA-6 SERVIDOR
 Substituído: (229533/1) THIAGO FRANCISCO ZYS
 Un. Adm: (159255) COORD. DO LABORATORIO DE MATERIAIS

Processo N.:

Nome: (272580/1) FLAVIO YUUDI KUBOTA
 A Partir de: 07/12/2020 Até21/12/2020
 Cargo/Função: (11606) DGA-6 SERVIDOR
 Substituído: (94573/1) DANIELLA PATRICE MARQUES DE ABREU LIMA
 Un. Adm: (159026) COORD. DE PERICIAS INTERNAS

Processo N.:

Nome: (229247/1) GETER SINEAR JESUS BIZO
 A Partir de: 09/12/2020 Até23/12/2020
 Cargo/Função: (11606) DGA-6 SERVIDOR
 Substituído: (218807/2) KESIA RENATA LOPES LEMOS MELO
 Un. Adm: (159247) COORD. DE PERICIAS EM BIOLOGIA MOLECULAR

Processo N.:

Nome: (255252/1) JOAO MARCOS RONDON DE LIMA
 A Partir de: 16/12/2020 Até28/12/2020
 Cargo/Função: (11592) DGA-5 SERVIDOR
 Substituído: (118126/3) EDUARDO ANDRAUS FILHO
 Un. Adm: (159140) DIR. METROPOLITANA DE MEDICINA LEGAL

Processo N.:

Nome: (251046/3) JUAREZ COIMBRA ORMONDE JUNIOR
 A Partir de: 18/01/2021 Até16/02/2021
 Cargo/Função: (11622) DGA-8 SERVIDOR
 Substituído: (57121/1) MARCOS EITI NISHIMURA
 Un. Adm: (159654) GER. DE MEDICINA LEGAL DE TANGARA DA SERRA

Processo N.:

Nome: (218807/2) KESIA RENATA LOPES LEMOS MELO
 A Partir de: 04/01/2021 Até18/01/2021
 Cargo/Função: (11592) DGA-5 SERVIDOR
 Substituído: (94569/1) ALESSANDRA PAIVA PUERTAS
 Un. Adm: (159239) DIR. METROPOLITANA DE LABORAT. FORENSE

Processo N.:

Nome: (218807/2) KESIA RENATA LOPES LEMOS MELO
 A Partir de: 09/12/2020 Até23/12/2020
 Cargo/Função: (11592) DGA-5 SERVIDOR
 Substituído: (94569/1) ALESSANDRA PAIVA PUERTAS
 Un. Adm: (159239) DIR. METROPOLITANA DE LABORAT. FORENSE

Processo N.:

Nome: (255553/1) MICHELLE FORTES CATHALAT
 A Partir de: 16/12/2020 Até30/12/2020
 Cargo/Função: (11606) DGA-6 SERVIDOR
 Substituído: (255252/1) JOAO MARCOS RONDON DE LIMA
 Un. Adm: (159166) COORD. DE PERICIAS EM VIVOS

Processo N.:

Nome: (256147/1) PAULO HENRIQUE DE SOUSA MELO
 A Partir de: 01/01/2021 Até30/01/2021
 Cargo/Função: (11622) DGA-8 SERVIDOR
 Substituído: (285095/1) DANIEL BARROS DA SILVA
 Un. Adm: (159549) GER. REGIONAL DA POLITEC DE PORTO ALEGRE DO NORTE

Processo N.:

Nome: (258445/1) RAFAEL DALMOLIN DOS SANTOS
 A Partir de: 27/12/2020 Até10/01/2021
 Cargo/Função: (11622) DGA-8 SERVIDOR
 Substituído: (226732/2) LUIZ GUSTAVO MARINI KOZAN
 Un. Adm: (159131) GER. DE PERICIAS DE MEIO AMBIENTE E ENGENH. LEGAL

Processo N.:

Nome: (285839/1) RONALDO BORGES MAGALHAES
 A Partir de: 04/01/2021 Até13/01/2021
 Cargo/Função: (11606) DGA-6 SERVIDOR
 Substituído: (107367/1) CARLOS EDUARDO JOSE DA SILVA
 Un. Adm: (159344) COORD. DE IDENTIFICACAO CIVIL

Processo N.:

Nome: (132621/9) SANDRO LUCIO DOS SANTOS
 A Partir de: 04/01/2021 Até02/02/2021
 Cargo/Função: (11606) DGA-6 SERVIDOR
 Substituído: (107372/1) MARCIO ALEXANDRE PRADO MONTEIRO DA SILVA
 Un. Adm: (159557) COORD. REGIONAL DA POLITEC DE SINOP

Processo N.:

Nome: (254351/1) THIAGO LUIZ NICHELLE
 A Partir de: 04/01/2021 Até02/02/2021
 Cargo/Função: (11606) DGA-6 SERVIDOR
 Substituído: (229908/1) JAIME TREVIZAN TEIXEIRA
 Un. Adm: (158976) COORD. DE INFORMACOES INSTITUCIONAIS

Processo N.:

Nome: (229236/1) TULIO DE ASSIS BIANCHINI
 A Partir de: 04/01/2021 Até13/01/2021
 Cargo/Função: (11606) DGA-6 SERVIDOR
 Substituído: (94573/1) DANIELLA PATRICE MARQUES DE ABREU LIMA
 Un. Adm: (159026) COORD. DE PERICIAS INTERNAS

Processo N.:

Nome: (255222/1) UYRE BARROS DIAS DA SILVA
 A Partir de: 20/12/2020 Até03/01/2021
 Cargo/Função: (11606) DGA-6 SERVIDOR
 Substituído: (102363/7) ATAIDE DE CAMPOS MALHEIROS FILHO
 Un. Adm: (159441) COORD. REGIONAL DA POLITEC DE CACERES

PUBLICADA, REGISTRADA, CUMpra-SE.
 Cuiabá-MT, 07 de Janeiro de 2021.
 Rubens Sadao Okada
 Diretor Geral da POLITEC

BOLETIM DE PESSOAL/POLITEC/00010/2021

DE: 08/01/2021

O Diretor Geral da POLITEC no uso de suas atribuições que lhes são conferidas por lei,

Resolve: REMOVER
 Evento: REMOCAO

Processo N.: 463203/2020

Nome: (230223/1) RENATO BARBOSA GUANAES SIMOES
 Cargo/Função: (10910) PERITO OFICIAL CRIMINAL
 Para Un. Adm: (172022) UNID. ESPEC.CONTROLE MOVIMENTACAO PESSOAL
 A Partir de: 02/12/2020

PUBLICADA, REGISTRADA, CUMpra-SE.
 Cuiabá-MT, 07 de Janeiro de 2021.
 Rubens Sadao Okada
 Diretor Geral da POLITEC

BOLETIM DE PESSOAL/POLITEC/00011/2021

DE: 08/01/2021

O Diretor Geral da POLITEC no uso de suas atribuições que lhes são conferidas por lei,

Resolve: CONCEDER
 Evento: ADICIONAL NOTURNO

Processo N.: NOV

Nome: (67009/11) ABMAEL DOS SANTOS
 Cargo/Função: (11622) DGA-8 SERVIDOR
 Un. Adm: (159662) GER. DE IDENTIFICACAO DE TANGARA DA SERRA
 A Partir de: 16/11/2020 Até 16/11/2020

Processo N.: NOV

Nome: (218324/9) ADAO DE AGUIAR BIANO
 Cargo/Função: (10910) PERITO OFICIAL CRIMINAL
 Un. Adm: (159689) GER. REGIONAL DA POLITEC DE JUINA
 A Partir de: 01/11/2020 Até 01/11/2020

Processo N.: NOV

Nome: (44584/6) ADELMO FERREIRA BARROS
 Cargo/Função: (10928) PERITO OFICIAL MEDICO LEGISTA
 Un. Adm: (159530) GER. REGIONAL DA POLITEC DE AGUA BOA
 A Partir de: 01/11/2020 Até 01/11/2020

Processo N.: NOV

Nome: (230613/1) ADRIANA DOS SANTOS QUEIROZ
 Cargo/Função: (10987) TECNICO DE NECROPSIA
 Un. Adm: (159468) GER. DE MEDICINA LEGAL DE CACERES
 A Partir de: 16/11/2020 Até 16/11/2020

Processo N.: NOV

Nome: (99189/5) ADRIANO MENDES PACHECO
 Cargo/Função: (11622) DGA-8 SERVIDOR
 Un. Adm: (159395) GER. DE CRIMINALISTICA DE RONDONOPOLIS
 A Partir de: 01/11/2020 Até 01/11/2020

Processo N.: NOV

Nome: (82177/1) ALCIDES FRANCO NETO
Cargo/Função: (6052) TECNICO DESENV ECO SOC L 10177/14
Un. Adm: (159506) GER. DE CRIMINALISTICA DE BARRA DO GARCAS
A Partir de: 01/11/2020 Até 01/11/2020

Processo N.: NOV

Nome: (255225/1) ALEXANDRE MOSQUETTA
Cargo/Função: (10910) PERITO OFICIAL CRIMINAL
Un. Adm: (159530) GER. REGIONAL DA POLITEC DE AGUA BOA
A Partir de: 01/11/2020 Até 01/11/2020

Processo N.: NOV

Nome: (233652/1) ALEXANDRE SILVA BRASIL
Cargo/Função: (6052) TECNICO DESENV ECO SOC L 10177/14
Un. Adm: (159263) GER. DE PERICIAS EM QUIMICA FORENSE
A Partir de: 01/11/2020 Até 01/11/2020

Processo N.: NOV

Nome: (95471/1) ALISSON ALBERTO BATISTONI
Cargo/Função: (11622) DGA-8 SERVIDOR
Un. Adm: (159670) GER. REGIONAL DA POLITEC DE DIAMANTINO
A Partir de: 01/11/2020 Até 01/11/2020

Processo N.: NOV

Nome: (230110/1) ALISSON FAGNER DOS SANTOS TRINDADE
Cargo/Função: (10910) PERITO OFICIAL CRIMINAL
Un. Adm: (159263) GER. DE PERICIAS EM QUIMICA FORENSE
A Partir de: 01/11/2020 Até 01/11/2020

Processo N.: NOV

Nome: (132384/17) ALLAN FORTINI MATEUS
Cargo/Função: (10910) PERITO OFICIAL CRIMINAL
Un. Adm: (159433) GER. REGIONAL DA POLITEC DE ALTO ARAGUAIA
A Partir de: 01/11/2020 Até 01/11/2020

Processo N.: NOV

Nome: (296200/1) ALLAN MUNIZ CARNEIRO
Cargo/Função: (10979) PAPILOSCOPISTA
Un. Adm: (159476) GER. DE IDENTIFICACAO DE CACERES
A Partir de: 01/11/2020 Até 01/11/2020

Processo N.: OUT

Nome: (94610/1) ANA ELISA GUIMARAES CHECCHIN
Cargo/Função: (10979) PAPILOSCOPISTA
Un. Adm: (159310) GER. DE PLANTAO INTEGRADO
A Partir de: 01/10/2020 Até 01/10/2020

Processo N.: SET

Nome: (94610/1) ANA ELISA GUIMARAES CHECCHIN
Cargo/Função: (10979) PAPILOSCOPISTA
Un. Adm: (159310) GER. DE PLANTAO INTEGRADO
A Partir de: 01/09/2020 Até 01/09/2020

Processo N.: NOV

Nome: (255255/1) ANA SOFIA ALVES PAIVA
Cargo/Função: (10910) PERITO OFICIAL CRIMINAL
Un. Adm: (159689) GER. REGIONAL DA POLITEC DE JUINA
A Partir de: 01/11/2020 Até 01/11/2020

Processo N.: NOV

Nome: (255451/1) ANDRE LABEGALINI
Cargo/Função: (10910) PERITO OFICIAL CRIMINAL
Un. Adm: (159433) GER. REGIONAL DA POLITEC DE ALTO ARAGUAIA
A Partir de: 01/11/2020 Até 01/11/2020

Processo N.: NOV

Nome: (85309/4) ANDRE LUIS FURIO
Cargo/Função: (10910) PERITO OFICIAL CRIMINAL
Un. Adm: (159565) GER. DE CRIMINALISTICA DE SINOP
A Partir de: 01/11/2020 Até 01/11/2020

Processo N.: NOV

Nome: (255028/1) ANDRE LUIS SANTOS ROQUE DE JESUS
Cargo/Função: (10910) PERITO OFICIAL CRIMINAL
Un. Adm: (159450) GER. DE CRIMINALISTICA DE CACERES
A Partir de: 01/11/2020 Até 01/11/2020

Processo N.: NOV

Nome: (30338/2) ANDRE LUIZ SBROGGIO
Cargo/Função: (10910) PERITO OFICIAL CRIMINAL
Un. Adm: (159506) GER. DE CRIMINALISTICA DE BARRA DO GARCAS
A Partir de: 01/11/2020 Até 01/11/2020

Processo N.: NOV

Nome: (230077/1) ANDRE SARDINHA BONTEMPO
Cargo/Função: (10910) PERITO OFICIAL CRIMINAL
Un. Adm: (159425) GER. REGIONAL DA POLITEC DE PRIMAVERA DO LESTE
A Partir de: 01/11/2020 Até 01/11/2020

Processo N.: NOV

Nome: (79792/2) ARIADNE NUNES FERREIRA DE MATOS
Cargo/Função: (11606) DGA-6 SERVIDOR
Un. Adm: (159387) COORD. REGIONAL DA POLITEC DE RONDONOPOLIS
A Partir de: 01/11/2020 Até 01/11/2020

Processo N.: NOV

Nome: (81833/1) AURELINO DUARTE DA SILVA
Cargo/Função: (6052) TECNICO DESENV ECO SOC L 10177/14
Un. Adm: (159395) GER. DE CRIMINALISTICA DE RONDONOPOLIS
A Partir de: 01/11/2020 Até 01/11/2020

Processo N.: OUT

Nome: (81833/1) AURELINO DUARTE DA SILVA
Cargo/Função: (6052) TECNICO DESENV ECO SOC L 10177/14
Un. Adm: (159395) GER. DE CRIMINALISTICA DE RONDONOPOLIS
A Partir de: 01/10/2020 Até 01/10/2020

Processo N.: NOV

Nome: (286496/1) BRUNO ALVES ALAGOANO
Cargo/Função: (10987) TECNICO DE NECROPSIA
Un. Adm: (159409) GER. DE MEDICINA LEGAL DE RONDONOPOLIS
A Partir de: 01/11/2020 Até 01/11/2020

Processo N.: NOV

Nome: (258438/1) CAMILA CRISTINA PEREIRA DE SOUZA
Cargo/Função: (10910) PERITO OFICIAL CRIMINAL
Un. Adm: (159611) GER. REGIONAL DA POLITEC DE PEIXOTO DE AZEVEDO
A Partir de: 01/11/2020 Até 01/11/2020

Processo N.: NOV

Nome: (229910/2) CAMILA PAIXAO MARQUES
Cargo/Função: (10928) PERITO OFICIAL MEDICO LEGISTA
Un. Adm: (159468) GER. DE MEDICINA LEGAL DE CACERES
A Partir de: 01/11/2020 Até 01/11/2020

Processo N.: NOV

Nome: (255261/1) CARLOS EDUARDO HASSEGAWA SIQUEIRA
Cargo/Função: (10910) PERITO OFICIAL CRIMINAL
Un. Adm: (159565) GER. DE CRIMINALISTICA DE SINOP
A Partir de: 01/11/2020 Até 01/11/2020

Processo N.: NOV

Nome: (94561/1) CARLOS FERNANDO FERRACIOLLI
Cargo/Função: (10910) PERITO OFICIAL CRIMINAL
Un. Adm: (159565) GER. DE CRIMINALISTICA DE SINOP
A Partir de: 01/11/2020 Até 01/11/2020

Processo N.: NOV

Nome: (82514/3) CASSIA LOPES LELLIS
Cargo/Função: (11622) DGA-8 SERVIDOR
Un. Adm: (159417) GER. DE IDENTIFICACAO DE RONDONOPOLIS
A Partir de: 01/11/2020 Até 01/11/2020

Processo N.: NOV

Nome: (57096/1) CASSIO ROBERTO BRANDALIZE
Cargo/Função: (10987) TECNICO DE NECROPSIA
Un. Adm: (159468) GER. DE MEDICINA LEGAL DE CACERES
A Partir de: 01/11/2020 Até 01/11/2020

Processo N.: NOV

Nome: (89023/1) CESAR MARTINS DOS SANTOS
Cargo/Função: (4740) APOIO ADM EDUC PROFISSIONALIZADO-30
Un. Adm: (159395) GER. DE CRIMINALISTICA DE RONDONOPOLIS
A Partir de: 01/11/2020 Até 01/11/2020

Processo N.: NOV

Nome: (255516/3) CHRISTIANE LAURENTINO CAMPOS
Cargo/Função: (10987) TECNICO DE NECROPSIA
Un. Adm: (159409) GER. DE MEDICINA LEGAL DE RONDONOPOLIS
A Partir de: 01/11/2020 Até 01/11/2020

Processo N.: NOV

Nome: (57107/1) CILIO CESAR DA SILVA
Cargo/Função: (10928) PERITO OFICIAL MEDICO LEGISTA
Un. Adm: (159409) GER. DE MEDICINA LEGAL DE RONDONOPOLIS
A Partir de: 01/11/2020 Até 01/11/2020

Processo N.: NOV

Nome: (272360/3) CLAYTON APARECIDO DA SILVA
Cargo/Função: (10979) PAPILOSCOPISTA
Un. Adm: (159581) GER. DE IDENTIFICACAO DE SINOP
A Partir de: 01/11/2020 Até 01/11/2020

Processo N.: NOV

Nome: (62586/2) CLEMENTES CRUZ NUNES
Cargo/Função: (10910) PERITO OFICIAL CRIMINAL
Un. Adm: (159450) GER. DE CRIMINALISTICA DE CACERES
A Partir de: 01/11/2020 Até 01/11/2020

Processo N.: NOV

Nome: (65999/2) CLODOALDO CARVALHO QUEIROZ
Cargo/Função: (10910) PERITO OFICIAL CRIMINAL
Un. Adm: (159506) GER. DE CRIMINALISTICA DE BARRA DO GARCAS
A Partir de: 01/11/2020 Até 01/11/2020

Processo N.: NOV

Nome: (107380/1) CRISTIANA LIRA CARRIJO
Cargo/Função: (10979) PAPILOSCOPISTA
Un. Adm: (159417) GER. DE IDENTIFICACAO DE RONDONOPOLIS
A Partir de: 01/11/2020 Até 01/11/2020

Processo N.: NOV

Nome: (229820/1) CRISTIANO BIANCHINI
Cargo/Função: (10987) TECNICO DE NECROPSIA
Un. Adm: (159654) GER. DE MEDICINA LEGAL DE TANGARA DA SERRA
A Partir de: 01/11/2020 Até 01/11/2020

Processo N.: NOV

Nome: (81554/1) DANILO ANTONIO LONDERO
Cargo/Função: (6078) APOIO DESENV ECO SOC L 10177/14
Un. Adm: (159425) GER. REGIONAL DA POLITEC DE PRIMAVERA DO LESTE
A Partir de: 01/11/2020 Até 01/11/2020

Processo N.: NOV

Nome: (251941/1) DEBORA SAMARA DE CARVALHO FIALHO
Cargo/Função: (6052) TECNICO DESENV ECO SOC L 10177/14
Un. Adm: (159263) GER. DE PERICIAS EM QUIMICA FORENSE
A Partir de: 01/11/2020 Até 01/11/2020

Processo N.: NOV

Nome: (217269/5) DEISE FERREIRA ROMAO DO NASCIMENTO
Cargo/Função: (11622) DGA-8 SERVIDOR
Un. Adm: (159468) GER. DE MEDICINA LEGAL DE CACERES
A Partir de: 01/11/2020 Até 01/11/2020

Processo N.: NOV

Nome: (255552/1) DIOGO GIMENES PEDROLLO
Cargo/Função: (10910) PERITO OFICIAL CRIMINAL
Un. Adm: (159395) GER. DE CRIMINALISTICA DE RONDONOPOLIS
A Partir de: 01/11/2020 Até 01/11/2020

Processo N.: NOV

Nome: (230107/1) DOUGLAS BERALDO TOCANTINS DA CRUZ
Cargo/Função: (10987) TECNICO DE NECROPSIA
Un. Adm: (159670) GER. REGIONAL DA POLITEC DE DIAMANTINO
A Partir de: 01/11/2020 Até 01/11/2020

Processo N.: NOV

Nome: (255323/1) EDER JONES DA SILVA
Cargo/Função: (10910) PERITO OFICIAL CRIMINAL
Un. Adm: (159395) GER. DE CRIMINALISTICA DE RONDONOPOLIS
A Partir de: 01/11/2020 Até 01/11/2020

Processo N.: NOV

Nome: (91263/13) EDINEI JESUS TEIXEIRA DE PAULA
Cargo/Função: (11622) DGA-8 SERVIDOR
Un. Adm: (159646) GER. DE CRIMINALISTICA DE TANGARA DA SERRA
A Partir de: 01/11/2020 Até 01/11/2020

Processo N.: NOV

Nome: (62992/1) EDNO FERREIRA NOGUEIRA
Cargo/Função: (10928) PERITO OFICIAL MEDICO LEGISTA
Un. Adm: (159409) GER. DE MEDICINA LEGAL DE RONDONOPOLIS
A Partir de: 01/11/2020 Até 01/11/2020

Processo N.: NOV

Nome: (79328/8) EDSON GOMES DOS SANTOS
Cargo/Função: (10910) PERITO OFICIAL CRIMINAL
Un. Adm: (159565) GER. DE CRIMINALISTICA DE SINOP
A Partir de: 01/11/2020 Até 01/11/2020

Processo N.: NOV

Nome: (115967/3) EDUARDO GONZAGA SILVA
Cargo/Função: (10910) PERITO OFICIAL CRIMINAL
Un. Adm: (159450) GER. DE CRIMINALISTICA DE CACERES
A Partir de: 01/11/2020 Até 01/11/2020

Processo N.: NOV

Nome: (62038/6) ELESBAO VITOR DA SILVA NETO
Cargo/Função: (10910) PERITO OFICIAL CRIMINAL
Un. Adm: (159646) GER. DE CRIMINALISTICA DE TANGARA DA SERRA
A Partir de: 01/11/2020 Até 01/11/2020

Processo N.: NOV

Nome: (3685/1) ELIZEU MOREIRA DOS SANTOS
Cargo/Função: (6052) TECNICO DESENV ECO SOC L 10177/14
Un. Adm: (159409) GER. DE MEDICINA LEGAL DE RONDONOPOLIS
A Partir de: 01/11/2020 Até 01/11/2020

Processo N.: NOV

Nome: (94611/1) ELZA DIAS DE PAULA
Cargo/Função: (10979) PAPILOSCOPISTA
Un. Adm: (159530) GER. REGIONAL DA POLITEC DE AGUA BOA
A Partir de: 01/11/2020 Até 01/11/2020

Processo N.: NOV

Nome: (255283/1) EMILIANO MENDONCA SILVA
Cargo/Função: (10910) PERITO OFICIAL CRIMINAL
Un. Adm: (159425) GER. REGIONAL DA POLITEC DE PRIMAVERA DO LESTE
A Partir de: 07/11/2020 Até 07/11/2020

Processo N.: NOV

Nome: (82254/1) EVERALTH CASASUS DE FIGUEIREDO
Cargo/Função: (6052) TECNICO DESENV ECO SOC L 10177/14
Un. Adm: (159441) COORD. REGIONAL DA POLITEC DE CACERES
A Partir de: 01/11/2020 Até 01/11/2020

Processo N.: NOV

Nome: (242785/2) EWERTON FERREIRA BARROS
Cargo/Função: (11622) DGA-8 SERVIDOR
Un. Adm: (159263) GER. DE PERICIAS EM QUIMICA FORENSE
A Partir de: 01/11/2020 Até 01/11/2020

Processo N.: NOV

Nome: (230344/1) FABIANA MENDONCA FERREIRA
Cargo/Função: (10987) TECNICO DE NECROPSIA
Un. Adm: (159654) GER. DE MEDICINA LEGAL DE TANGARA DA SERRA
A Partir de: 01/11/2020 Até 01/11/2020

Processo N.: NOV

Nome: (112897/2) FABIANO CESAR CARDOSO
Cargo/Função: (10910) PERITO OFICIAL CRIMINAL
Un. Adm: (159565) GER. DE CRIMINALISTICA DE SINOP
A Partir de: 01/11/2020 Até 01/11/2020

Processo N.: NOV

Nome: (255223/1) FABIO DA SILVA MACIEL
Cargo/Função: (10910) PERITO OFICIAL CRIMINAL
Un. Adm: (159506) GER. DE CRIMINALISTICA DE BARRA DO GARCAS
A Partir de: 01/11/2020 Até 01/11/2020

Processo N.: NOV

Nome: (255251/1) FELIPE PERINAZZO RAMBO
Cargo/Função: (10910) PERITO OFICIAL CRIMINAL
Un. Adm: (159425) GER. REGIONAL DA POLITEC DE PRIMAVERA DO LESTE
A Partir de: 01/11/2020 Até 01/11/2020

Processo N.: NOV

Nome: (255246/1) FERNANDA LIMA AMADEU
Cargo/Função: (10910) PERITO OFICIAL CRIMINAL
Un. Adm: (159646) GER. DE CRIMINALISTICA DE TANGARA DA SERRA
A Partir de: 01/11/2020 Até 01/11/2020

Processo N.: NOV

Nome: (296232/1) FLAVIA FRANCA RODRIGUES
Cargo/Função: (10979) PAPILOSCOPISTA
Un. Adm: (159581) GER. DE IDENTIFICACAO DE SINOP
A Partir de: 01/11/2020 Até 01/11/2020

Processo N.: NOV

Nome: (94614/1) FLAVIO FERREIRA DE AQUINO
Cargo/Função: (10979) PAPILOSCOPISTA
Un. Adm: (159417) GER. DE IDENTIFICACAO DE RONDONOPOLIS
A Partir de: 01/11/2020 Até 01/11/2020

Processo N.: NOV

Nome: (127774/2) FLAVIO HENRIQUE PEREIRA ROSA
Cargo/Função: (10910) PERITO OFICIAL CRIMINAL
Un. Adm: (159565) GER. DE CRIMINALISTICA DE SINOP
A Partir de: 16/11/2020 Até 16/11/2020

Processo N.: NOV

Nome: (285985/1) FRANCINE DEOLA PIMENTEL BEDUSCHI
Cargo/Função: (10928) PERITO OFICIAL MEDICO LEGISTA
Un. Adm: (159425) GER. REGIONAL DA POLITEC DE PRIMAVERA DO LESTE
A Partir de: 01/11/2020 Até 01/11/2020

Processo N.: NOV

Nome: (79849/2) FRANCISCO MORAIS DE OLIVEIRA
Cargo/Função: (10910) PERITO OFICIAL CRIMINAL
Un. Adm: (159395) GER. DE CRIMINALISTICA DE RONDONOPOLIS
A Partir de: 01/11/2020 Até 01/11/2020

Processo N.: NOV

Nome: (256156/1) GABRIEL AVILA ANDRADE DE AZEVEDO
Cargo/Função: (10910) PERITO OFICIAL CRIMINAL
Un. Adm: (159425) GER. REGIONAL DA POLITEC DE PRIMAVERA DO LESTE
A Partir de: 01/11/2020 Até 01/11/2020

Processo N.: NOV

Nome: (255297/1) GABRIELA BASILIO DE SOUZA SAIBEL
Cargo/Função: (10910) PERITO OFICIAL CRIMINAL
Un. Adm: (159549) GER. REGIONAL DA POLITEC DE PORTO ALEGRE DO NORTE
A Partir de: 01/11/2020 Até 01/11/2020

Processo N.: NOV

Nome: (94619/1) GERALDO RAMBO
Cargo/Função: (10910) PERITO OFICIAL CRIMINAL
Un. Adm: (159395) GER. DE CRIMINALISTICA DE RONDONOPOLIS
A Partir de: 01/11/2020 Até 01/11/2020

Processo N.: NOV

Nome: (79411/3) GERMANO SILVA GOMES
Cargo/Função: (11622) DGA-8 SERVIDOR
Un. Adm: (159662) GER. DE IDENTIFICACAO DE TANGARA DA SERRA
A Partir de: 01/11/2020 Até 01/11/2020

Processo N.: NOV

Nome: (211725/4) GETULIO ALVES LOPES
Cargo/Função: (11622) DGA-8 SERVIDOR
Un. Adm: (159433) GER. REGIONAL DA POLITEC DE ALTO ARAGUAIA
A Partir de: 01/11/2020 Até 01/11/2020

Processo N.: NOV

Nome: (73090/6) GIVANILDO DE SOUZA BENEVIDES
Cargo/Função: (11622) DGA-8 SERVIDOR
Un. Adm: (159476) GER. DE IDENTIFICACAO DE CACERES
A Partir de: 01/11/2020 Até 01/11/2020

Processo N.: NOV

Nome: (231304/1) HELEM PRISCILLA MARTINS SOUZA
Cargo/Função: (10987) TECNICO DE NECROPSIA
Un. Adm: (159611) GER. REGIONAL DA POLITEC DE PEIXOTO DE AZEVEDO
A Partir de: 01/11/2020 Até 01/11/2020

Processo N.: NOV

Nome: (255416/1) HENRIQUE AMARAL RODRIGUES CHAVES
Cargo/Função: (10910) PERITO OFICIAL CRIMINAL
Un. Adm: (159530) GER. REGIONAL DA POLITEC DE AGUA BOA
A Partir de: 01/11/2020 Até 01/11/2020

Processo N.: NOV

Nome: (94579/1) HENRIQUE MAURO RODRIGUES
Cargo/Função: (10910) PERITO OFICIAL CRIMINAL
Un. Adm: (159395) GER. DE CRIMINALISTICA DE RONDONOPOLIS
A Partir de: 01/11/2020 Até 01/11/2020

Processo N.: NOV

Nome: (94616/1) HENRIQUE SILVA DE FREITAS
Cargo/Função: (10979) PAPILOSCOPISTA
Un. Adm: (159522) GER. DE IDENTIFICACAO DE BARRA DO GARCAS
A Partir de: 01/11/2020 Até 01/11/2020

Processo N.: NOV

Nome: (230108/1) HUDSON DE SOUSA GUASTI
Cargo/Função: (10910) PERITO OFICIAL CRIMINAL
Un. Adm: (159395) GER. DE CRIMINALISTICA DE RONDONOPOLIS
A Partir de: 01/11/2020 Até 01/11/2020

Processo N.: NOV

Nome: (302557/1) IGOR YSSAO MOREIRA YAMAMURA
Cargo/Função: (10928) PERITO OFICIAL MEDICO LEGISTA
Un. Adm: (159654) GER. DE MEDICINA LEGAL DE TANGARA DA SERRA
A Partir de: 11/11/2020 Até 11/11/2020

Processo N.: NOV

Nome: (42086/17) IRINEU JOAO VEIT
Cargo/Função: (10928) PERITO OFICIAL MEDICO LEGISTA
Un. Adm: (159425) GER. REGIONAL DA POLITEC DE PRIMAVERA DO LESTE
A Partir de: 01/11/2020 Até 01/11/2020

Processo N.: NOV

Nome: (230080/1) ISABELLE BONINI
Cargo/Função: (10987) TECNICO DE NECROPSIA
Un. Adm: (159573) GER. DE MEDICINA LEGAL DE SINOP
A Partir de: 01/11/2020 Até 01/11/2020

Processo N.: NOV

Nome: (281831/1) ITAMAR DINIZ LINHARES JUNIOR
Cargo/Função: (10928) PERITO OFICIAL MEDICO LEGISTA
Un. Adm: (159611) GER. REGIONAL DA POLITEC DE PEIXOTO DE AZEVEDO
A Partir de: 01/11/2020 Até 01/11/2020

Processo N.: NOV

Nome: (229984/1) JACQUELINE ANDREA MARCIA ROSA
Cargo/Função: (10987) TECNICO DE NECROPSIA
Un. Adm: (159425) GER. REGIONAL DA POLITEC DE PRIMAVERA DO LESTE
A Partir de: 01/11/2020 Até 01/11/2020

Processo N.: NOV

Nome: (255556/1) JACQUELINE MACIEL NARVAES DA SILVA
Cargo/Função: (10910) PERITO OFICIAL CRIMINAL
Un. Adm: (159395) GER. DE CRIMINALISTICA DE RONDONOPOLIS
A Partir de: 01/11/2020 Até 01/11/2020

Processo N.: NOV

Nome: (255227/1) JANAINA DA SILVA CARMO RIBEIRO
Cargo/Função: (10910) PERITO OFICIAL CRIMINAL
Un. Adm: (159506) GER. DE CRIMINALISTICA DE BARRA DO GARCAS
A Partir de: 01/11/2020 Até 01/11/2020

Processo N.: NOV

Nome: (291057/1) JEAN CARLOS DOMINGUES PAES
Cargo/Função: (10910) PERITO OFICIAL CRIMINAL
Un. Adm: (159646) GER. DE CRIMINALISTICA DE TANGARA DA SERRA
A Partir de: 01/11/2020 Até 01/11/2020

Processo N.: NOV

Nome: (229242/1) JOAO FRANCISCO ANACHE LEITE
Cargo/Função: (10910) PERITO OFICIAL CRIMINAL
Un. Adm: (159263) GER. DE PERICIAS EM QUIMICA FORENSE
A Partir de: 01/11/2020 Até 01/11/2020

Processo N.: NOV

Nome: (35340/1) JOAO GONCALVES DA SILVA
Cargo/Função: (10928) PERITO OFICIAL MEDICO LEGISTA
Un. Adm: (159530) GER. REGIONAL DA POLITEC DE AGUA BOA
A Partir de: 01/11/2020 Até 01/11/2020

Processo N.: NOV

Nome: (255299/1) JOAO PEDRO JUNGES DOS SANTOS
Cargo/Função: (10910) PERITO OFICIAL CRIMINAL
Un. Adm: (159689) GER. REGIONAL DA POLITEC DE JUINA
A Partir de: 18/11/2020 Até 18/11/2020

Processo N.: NOV

Nome: (105275/15) JOICE SCHIELKE LOFFI
Cargo/Função: (10979) PAPILOSCOPISTA
Un. Adm: (159689) GER. REGIONAL DA POLITEC DE JUINA
A Partir de: 01/11/2020 Até 01/11/2020

Processo N.: NOV

Nome: (255226/1) JOSE ROBERTO STEFANELLI JUNIOR
Cargo/Função: (11622) DGA-8 SERVIDOR
Un. Adm: (159484) GER. REGIONAL DA POLITEC DE PONTES E LACERDA
A Partir de: 01/11/2020 Até 01/11/2020

Processo N.: NOV

Nome: (91276/2) JOSE URBANO FRANCA FILHO
Cargo/Função: (10910) PERITO OFICIAL CRIMINAL
Un. Adm: (159441) COORD. REGIONAL DA POLITEC DE CACERES
A Partir de: 01/11/2020 Até 01/11/2020

Processo N.: NOV

Nome: (251046/3) JUAREZ COIMBRA ORMONDE JUNIOR
Cargo/Função: (10987) TECNICO DE NECROPSIA
Un. Adm: (159654) GER. DE MEDICINA LEGAL DE TANGARA DA SERRA
A Partir de: 01/11/2020 Até 01/11/2020

Processo N.: NOV

Nome: (107389/1) JULIE DA SILVA LEITE
Cargo/Função: (10910) PERITO OFICIAL CRIMINAL
Un. Adm: (159263) GER. DE PERICIAS EM QUIMICA FORENSE
A Partir de: 01/11/2020 Até 01/11/2020

Processo N.: NOV

Nome: (232242/1) JULIO MARQUES DE OLIVEIRA
Cargo/Função: (6052) TECNICO DESENV ECO SOC L 10177/14
Un. Adm: (159263) GER. DE PERICIAS EM QUIMICA FORENSE
A Partir de: 01/11/2020 Até 01/11/2020

Processo N.: NOV

Nome: (129657/4) JUN OKADA
Cargo/Função: (10928) PERITO OFICIAL MEDICO LEGISTA
Un. Adm: (159484) GER. REGIONAL DA POLITEC DE PONTES E LACERDA
A Partir de: 01/11/2020 Até 01/11/2020

Processo N.: NOV

Nome: (255326/1) KAIRO FERNANDES BARCELOS
Cargo/Função: (10928) PERITO OFICIAL MEDICO LEGISTA
Un. Adm: (159425) GER. REGIONAL DA POLITEC DE PRIMAVERA DO LESTE
A Partir de: 01/11/2020 Até 01/11/2020

Processo N.: NOV

Nome: (75301/4) KARITA GIOVANNA LOPES SILVA
Cargo/Função: (10910) PERITO OFICIAL CRIMINAL
Un. Adm: (159263) GER. DE PERICIAS EM QUIMICA FORENSE
A Partir de: 01/11/2020 Até 01/11/2020

Processo N.: NOV

Nome: (94560/1) LEANDRO VALENDORF
Cargo/Função: (10910) PERITO OFICIAL CRIMINAL
Un. Adm: (159565) GER. DE CRIMINALISTICA DE SINOP
A Partir de: 16/11/2020 Até 16/11/2020

Processo N.: NOV

Nome: (219244/2) LEDA MARCIA QUINTINO DE CARVALHO
Cargo/Função: (6052) TECNICO DESENV ECO SOC L 10177/14
Un. Adm: (159263) GER. DE PERICIAS EM QUIMICA FORENSE
A Partir de: 01/11/2020 Até 01/11/2020

Processo N.: NOV

Nome: (247774/1) LEIDIMAR GONCALVES DE LIMA
Cargo/Função: (6052) TECNICO DESENV ECO SOC L 10177/14
Un. Adm: (159263) GER. DE PERICIAS EM QUIMICA FORENSE
A Partir de: 01/11/2020 Até 01/11/2020

Processo N.: NOV

Nome: (255271/1) LENARD SERRANO
Cargo/Função: (10910) PERITO OFICIAL CRIMINAL
Un. Adm: (159395) GER. DE CRIMINALISTICA DE RONDONOPOLIS
A Partir de: 01/11/2020 Até 01/11/2020

Processo N.: OUT

Nome: (255271/1) LENARD SERRANO
Cargo/Função: (10910) PERITO OFICIAL CRIMINAL
Un. Adm: (159395) GER. DE CRIMINALISTICA DE RONDONOPOLIS
A Partir de: 01/10/2020 Até 01/10/2020

Processo N.: NOV

Nome: (255445/1) LEONARDO BAIRD KASAKOFF
Cargo/Função: (11622) DGA-8 SERVIDOR
Un. Adm: (159425) GER. REGIONAL DA POLITEC DE PRIMAVERA DO LESTE
A Partir de: 01/11/2020 Até 01/11/2020

Processo N.: NOV

Nome: (228035/3) LEONARDO NERY RIBEIRO GUIMARAES
Cargo/Função: (11622) DGA-8 SERVIDOR
Un. Adm: (159573) GER. DE MEDICINA LEGAL DE SINOP
A Partir de: 01/11/2020 Até 01/11/2020

Processo N.: NOV

Nome: (230768/1) LEONARDO SILVA POVOA
Cargo/Função: (10987) TECNICO DE NECROPSIA
Un. Adm: (159573) GER. DE MEDICINA LEGAL DE SINOP
A Partir de: 01/11/2020 Até 01/11/2020

Processo N.: NOV

Nome: (230611/1) LINCOLN CHRISTIAN BARROS
Cargo/Função: (10987) TECNICO DE NECROPSIA
Un. Adm: (159670) GER. REGIONAL DA POLITEC DE DIAMANTINO
A Partir de: 01/11/2020 Até 01/11/2020

Processo N.: NOV

Nome: (242205/2) LUDILEIA VANUCIA BONFANTE
Cargo/Função: (10910) PERITO OFICIAL CRIMINAL
Un. Adm: (159450) GER. DE CRIMINALISTICA DE CACERES
A Partir de: 01/11/2020 Até 01/11/2020

Processo N.: NOV

Nome: (255277/1) LUDIMILA GONCALVES PEREIRA
Cargo/Função: (10910) PERITO OFICIAL CRIMINAL
Un. Adm: (159425) GER. REGIONAL DA POLITEC DE PRIMAVERA DO LESTE
A Partir de: 01/11/2020 Até 01/11/2020

Processo N.: NOV

Nome: (274970/2) LUDIMYLLA LINS GONDIM DOS SANTOS
Cargo/Função: (10987) TECNICO DE NECROPSIA
Un. Adm: (159573) GER. DE MEDICINA LEGAL DE SINOP
A Partir de: 01/11/2020 Até 01/11/2020

Processo N.: NOV

Nome: (255327/1) LUIS AUGUSTO MAGALHAES ANTONIACOMI
Cargo/Função: (10910) PERITO OFICIAL CRIMINAL
Un. Adm: (159450) GER. DE CRIMINALISTICA DE CACERES
A Partir de: 01/11/2020 Até 01/11/2020

Processo N.: NOV

Nome: (255289/1) LUIZ GUSTAVO SOUSA VASCONCELLOS
Cargo/Função: (10910) PERITO OFICIAL CRIMINAL
Un. Adm: (159395) GER. DE CRIMINALISTICA DE RONDONOPOLIS
A Partir de: 01/11/2020 Até 01/11/2020

Processo N.: OUT

Nome: (255289/1) LUIZ GUSTAVO SOUSA VASCONCELLOS
Cargo/Função: (10910) PERITO OFICIAL CRIMINAL
Un. Adm: (159395) GER. DE CRIMINALISTICA DE RONDONOPOLIS
A Partir de: 01/10/2020 Até 01/10/2020

Processo N.: NOV

Nome: (229238/1) LUIZ VINICIUS GONTIJO LABORDA LARRAIN
Cargo/Função: (10910) PERITO OFICIAL CRIMINAL
Un. Adm: (159506) GER. DE CRIMINALISTICA DE BARRA DO GARCAS
A Partir de: 01/11/2020 Até 01/11/2020

Processo N.: NOV

Nome: (295984/1) MARCELINO SOARES SANCHES
Cargo/Função: (10987) TECNICO DE NECROPSIA
Un. Adm: (159689) GER. REGIONAL DA POLITEC DE JUINA
A Partir de: 01/11/2020 Até 01/11/2020

Processo N.: NOV

Nome: (255276/1) MARCELO DA COSTA CASTRO
Cargo/Função: (10910) PERITO OFICIAL CRIMINAL
Un. Adm: (159530) GER. REGIONAL DA POLITEC DE AGUA BOA
A Partir de: 01/11/2020 Até 01/11/2020

Processo N.: NOV

Nome: (231306/1) MARCIA ANDREIA BURGHARDT
Cargo/Função: (10987) TECNICO DE NECROPSIA
Un. Adm: (159409) GER. DE MEDICINA LEGAL DE RONDONOPOLIS
A Partir de: 01/11/2020 Até 01/11/2020

Processo N.: NOV

Nome: (296185/1) MARCIA CRISTINA CLAUDINO
Cargo/Função: (10979) PAPILOSCOPISTA
Un. Adm: (159689) GER. REGIONAL DA POLITEC DE JUINA
A Partir de: 01/11/2020 Até 01/11/2020

Processo N.: NOV

Nome: (239969/2) MARCIELLY DAIANE DE OLIVEIRA JUNGES DOS SANTOS
Cargo/Função: (10987) TECNICO DE NECROPSIA
Un. Adm: (159689) GER. REGIONAL DA POLITEC DE JUINA
A Partir de: 18/11/2020 Até 18/11/2020

Processo N.: NOV

Nome: (107372/1) MARCIO ALEXANDRE PRADO MONTEIRO DA SILVA
Cargo/Função: (11606) DGA-6 SERVIDOR
Un. Adm: (159557) COORD. REGIONAL DA POLITEC DE SINOP
A Partir de: 01/11/2020 Até 01/11/2020

Processo N.: NOV

Nome: (259383/1) MARCIO JOSE RODRIGUES DOS SANTOS
Cargo/Função: (10928) PERITO OFICIAL MEDICO LEGISTA
Un. Adm: (159484) GER. REGIONAL DA POLITEC DE PONTES E LACERDA
A Partir de: 01/11/2020 Até 01/11/2020

Processo N.: NOV

Nome: (296856/1) MARCIO KATSUMI NUNES KATO
Cargo/Função: (10928) PERITO OFICIAL MEDICO LEGISTA
Un. Adm: (159530) GER. REGIONAL DA POLITEC DE AGUA BOA
A Partir de: 01/11/2020 Até 01/11/2020

Processo N.: NOV

Nome: (58102/1) MARCIO LANDI
Cargo/Função: (10928) PERITO OFICIAL MEDICO LEGISTA
Un. Adm: (159409) GER. DE MEDICINA LEGAL DE RONDONOPOLIS
A Partir de: 01/11/2020 Até 01/11/2020

Processo N.: NOV

Nome: (87790/3) MARCOS NUNES NETO
Cargo/Função: (11622) DGA-8 SERVIDOR
Un. Adm: (159581) GER. DE IDENTIFICACAO DE SINOP
A Partir de: 01/11/2020 Até 01/11/2020

Processo N.: NOV

Nome: (273454/7) MARIA LUIZA GROFF
Cargo/Função: (10987) TECNICO DE NECROPSIA
Un. Adm: (159425) GER. REGIONAL DA POLITEC DE PRIMAVERA DO LESTE
A Partir de: 01/11/2020 Até 01/11/2020

Processo N.: NOV

Nome: (253491/2) MARIELA TEODORO DE MELLO
Cargo/Função: (10928) PERITO OFICIAL MEDICO LEGISTA
Un. Adm: (159409) GER. DE MEDICINA LEGAL DE RONDONOPOLIS
A Partir de: 01/11/2020 Até 01/11/2020

Processo N.: NOV

Nome: (255268/1) MARINA PINTO DE ARRUDA DALBEM
Cargo/Função: (10928) PERITO OFICIAL MEDICO LEGISTA
Un. Adm: (159468) GER. DE MEDICINA LEGAL DE CACERES
A Partir de: 01/11/2020 Até 01/11/2020

Processo N.: NOV

Nome: (224688/3) MARIO KAWAY FILHO
Cargo/Função: (10928) PERITO OFICIAL MEDICO LEGISTA
Un. Adm: (159573) GER. DE MEDICINA LEGAL DE SINOP
A Partir de: 01/11/2020 Até 01/11/2020

Processo N.: NOV

Nome: (255266/1) MARIO WAECHTER
Cargo/Função: (10910) PERITO OFICIAL CRIMINAL
Un. Adm: (159689) GER. REGIONAL DA POLITEC DE JUINA
A Partir de: 01/11/2020 Até 01/11/2020

Processo N.: NOV

Nome: (75240/5) MASUZO INADA
Cargo/Função: (10910) PERITO OFICIAL CRIMINAL
Un. Adm: (159506) GER. DE CRIMINALISTICA DE BARRA DO GARCAS
A Partir de: 01/11/2020 Até 01/11/2020

Processo N.: NOV

Nome: (286508/1) MATEUS FRANCA DE SOUZA
Cargo/Função: (10987) TECNICO DE NECROPSIA
Un. Adm: (159530) GER. REGIONAL DA POLITEC DE AGUA BOA
A Partir de: 01/11/2020 Até 01/11/2020

Processo N.: NOV

Nome: (38794/1) MAURICIO ALVES PEREIRA
Cargo/Função: (10928) PERITO OFICIAL MEDICO LEGISTA
Un. Adm: (159409) GER. DE MEDICINA LEGAL DE RONDONOPOLIS
A Partir de: 01/11/2020 Até 01/11/2020

Processo N.: NOV

Nome: (124343/3) MAXIMILIANO LOPES FRANCA
Cargo/Função: (10928) PERITO OFICIAL MEDICO LEGISTA
Un. Adm: (159530) GER. REGIONAL DA POLITEC DE AGUA BOA
A Partir de: 01/11/2020 Até 01/11/2020

Processo N.: NOV

Nome: (255309/1) MICHELE COUTINHO NETO
Cargo/Função: (10928) PERITO OFICIAL MEDICO LEGISTA
Un. Adm: (159689) GER. REGIONAL DA POLITEC DE JUINA
A Partir de: 01/11/2020 Até 01/11/2020

Processo N.: NOV

Nome: (114888/1) MIRNA MILTRID KOPP
Cargo/Função: (10979) PAPILOSCOPISTA
Un. Adm: (159522) GER. DE IDENTIFICACAO DE BARRA DO GARCAS
A Partir de: 01/11/2020 Até 01/11/2020

Processo N.: NOV

Nome: (255298/1) MOACIR DE OLIVEIRA
Cargo/Função: (10910) PERITO OFICIAL CRIMINAL
Un. Adm: (159484) GER. REGIONAL DA POLITEC DE PONTES E LACERDA
A Partir de: 01/11/2020 Até 01/11/2020

Processo N.: NOV

Nome: (255442/1) MURILO CRUVINEL QUINTAS
Cargo/Função: (10910) PERITO OFICIAL CRIMINAL
Un. Adm: (159433) GER. REGIONAL DA POLITEC DE ALTO ARAGUAIA
A Partir de: 01/11/2020 Até 01/11/2020

Processo N.: NOV

Nome: (255554/1) NAYANE BARBOSA LANZIERI
Cargo/Função: (10910) PERITO OFICIAL CRIMINAL
Un. Adm: (159565) GER. DE CRIMINALISTICA DE SINOP
A Partir de: 01/11/2020 Até 01/11/2020

Processo N.: NOV

Nome: (121631/5) NELSON IOSHINORI TAKITO
Cargo/Função: (10928) PERITO OFICIAL MEDICO LEGISTA
Un. Adm: (159573) GER. DE MEDICINA LEGAL DE SINOP
A Partir de: 01/11/2020 Até 01/11/2020

Processo N.: NOV

Nome: (85990/2) NEURACY PEDRA DE SOUZA
Cargo/Função: (10987) TECNICO DE NECROPSIA
Un. Adm: (159468) GER. DE MEDICINA LEGAL DE CACERES
A Partir de: 01/11/2020 Até 01/11/2020

Processo N.: NOV

Nome: (84531/2) NILDESON CANDIDO DA SILVA
Cargo/Função: (10910) PERITO OFICIAL CRIMINAL
Un. Adm: (159395) GER. DE CRIMINALISTICA DE RONDONOPOLIS
A Partir de: 01/11/2020 Até 01/11/2020

Processo N.: BO

Nome: (95153/1) ORCIONE DE ARAUJO
Cargo/Função: (10987) TECNICO DE NECROPSIA
Un. Adm: (159425) GER. REGIONAL DA POLITEC DE PRIMAVERA DO LESTE
A Partir de: 01/11/2020 Até 01/11/2020

Processo N.: NOV

Nome: (230109/1) PABLO RODRIGO POLITA
Cargo/Função: (10987) TECNICO DE NECROPSIA
Un. Adm: (159573) GER. DE MEDICINA LEGAL DE SINOP
A Partir de: 01/11/2020 Até 01/11/2020

Processo N.: NOV

Nome: (46302/2) PAULO DA COSTA PEREIRA
Cargo/Função: (10987) TECNICO DE NECROPSIA
Un. Adm: (159409) GER. DE MEDICINA LEGAL DE RONDONOPOLIS
A Partir de: 03/11/2020 Até 03/11/2020

Processo N.: NOV

Nome: (256152/1) PAULO GUSTAVO THOMA
Cargo/Função: (10910) PERITO OFICIAL CRIMINAL
Un. Adm: (159506) GER. DE CRIMINALISTICA DE BARRA DO GARCAS
A Partir de: 01/11/2020 Até 01/11/2020

Processo N.: NOV

Nome: (37735/10) PAULO ROBERTO CORREIA
Cargo/Função: (10910) PERITO OFICIAL CRIMINAL
Un. Adm: (159450) GER. DE CRIMINALISTICA DE CACERES
A Partir de: 01/11/2020 Até 01/11/2020

Processo N.: NOV

Nome: (203522/2) PAULO VICTOR SOUZA BARBOSA
Cargo/Função: (11622) DGA-8 SERVIDOR
Un. Adm: (159530) GER. REGIONAL DA POLITEC DE AGUA BOA
A Partir de: 01/11/2020 Até 01/11/2020

Processo N.: NOV

Nome: (84899/1) PEDRO LOPES MIRANDA JUNIOR
Cargo/Função: (4740) APOIO ADM EDUC PROFISSIONALIZADO-30
Un. Adm: (159395) GER. DE CRIMINALISTICA DE RONDONOPOLIS
A Partir de: 01/11/2020 Até 01/11/2020

Processo N.: NOV

Nome: (28609/3) PEDRO ZAINA
Cargo/Função: (10910) PERITO OFICIAL CRIMINAL
Un. Adm: (159441) COORD. REGIONAL DA POLITEC DE CACERES
A Partir de: 01/11/2020 Até 01/11/2020

Processo N.: NOV

Nome: (244845/10) POTTI JACKSON VALLES
Cargo/Função: (10910) PERITO OFICIAL CRIMINAL
Un. Adm: (159450) GER. DE CRIMINALISTICA DE CACERES
A Partir de: 01/11/2020 Até 01/11/2020

Processo N.: NOV

Nome: (265881/1) PRISCILA MAYARA RESIO VENTURA
Cargo/Função: (11622) DGA-8 SERVIDOR
Un. Adm: (159506) GER. DE CRIMINALISTICA DE BARRA DO GARCAS
A Partir de: 01/11/2020 Até 01/11/2020

Processo N.: NOV

Nome: (255240/1) RAFAEL CESAR DUARTE
Cargo/Função: (10910) PERITO OFICIAL CRIMINAL
Un. Adm: (159506) GER. DE CRIMINALISTICA DE BARRA DO GARCAS
A Partir de: 01/11/2020 Até 01/11/2020

Processo N.: NOV

Nome: (141832/5) RAFAEL LEONCIO DO ESPIRITO SANTO
Cargo/Função: (10910) PERITO OFICIAL CRIMINAL
Un. Adm: (159530) GER. REGIONAL DA POLITEC DE AGUA BOA
A Partir de: 01/11/2020 Até 01/11/2020

Processo N.: NOV

Nome: (255300/1) RAFAEL MAXIMIANO BRAGA DE SOUZA
Cargo/Função: (10928) PERITO OFICIAL MEDICO LEGISTA
Un. Adm: (159573) GER. DE MEDICINA LEGAL DE SINOP
A Partir de: 01/11/2020 Até 01/11/2020

Processo N.: NOV

Nome: (231371/1) REGIANA MARIA RODRIGUES PEREIRA
Cargo/Função: (10987) TECNICO DE NECROPSIA
Un. Adm: (159654) GER. DE MEDICINA LEGAL DE TANGARA DA SERRA
A Partir de: 01/11/2020 Até 01/11/2020

Processo N.: NOV

Nome: (229251/1) REGIANY FRANCA ALVES
Cargo/Função: (10910) PERITO OFICIAL CRIMINAL
Un. Adm: (159263) GER. DE PERICIAS EM QUIMICA FORENSE
A Partir de: 01/11/2020 Até 01/11/2020

Processo N.: NOV

Nome: (239932/2) REINERIO GIMENEZ NETO
Cargo/Função: (10928) PERITO OFICIAL MEDICO LEGISTA
Un. Adm: (159425) GER. REGIONAL DA POLITEC DE PRIMAVERA DO LESTE
A Partir de: 01/11/2020 Até 01/11/2020

Processo N.: NOV

Nome: (255236/1) RENATO SCHEMBEK SOUZA
Cargo/Função: (10910) PERITO OFICIAL CRIMINAL
Un. Adm: (159484) GER. REGIONAL DA POLITEC DE PONTES E LACERDA
A Partir de: 01/11/2020 Até 01/11/2020

Processo N.: NOV

Nome: (125543/3) RICARDO SOUZA DE OLIVEIRA
Cargo/Função: (10910) PERITO OFICIAL CRIMINAL
Un. Adm: (159549) GER. REGIONAL DA POLITEC DE PORTO ALEGRE DO NORTE
A Partir de: 01/11/2020 Até 01/11/2020

Processo N.: NOV

Nome: (89891/3) RODNEY ENOY MOTTA
Cargo/Função: (10910) PERITO OFICIAL CRIMINAL
Un. Adm: (159450) GER. DE CRIMINALISTICA DE CACERES
A Partir de: 01/11/2020 Até 01/11/2020

Processo N.: NOV

Nome: (78526/2) RODRIGO ANTONIO COSTA MENACHO
Cargo/Função: (10979) PAPILOSCOPISTA
Un. Adm: (159417) GER. DE IDENTIFICACAO DE RONDONOPOLIS
A Partir de: 01/11/2020 Até 01/11/2020

Processo N.: NOV

Nome: (260828/1) RODRIGO BERTOTI CASONATTO
Cargo/Função: (10910) PERITO OFICIAL CRIMINAL
Un. Adm: (159611) GER. REGIONAL DA POLITEC DE PEIXOTO DE AZEVEDO
A Partir de: 01/11/2020 Até 01/11/2020

Processo N.: NOV

Nome: (120766/2) ROLDON ALFREDO FOGACA
Cargo/Função: (10928) PERITO OFICIAL MEDICO LEGISTA
Un. Adm: (159689) GER. REGIONAL DA POLITEC DE JUINA
A Partir de: 01/11/2020 Até 01/11/2020

Processo N.: NOV

Nome: (48709/1) RONALDO FAGUNDES
Cargo/Função: (10910) PERITO OFICIAL CRIMINAL
Un. Adm: (159506) GER. DE CRIMINALISTICA DE BARRA DO GARCAS
A Partir de: 01/11/2020 Até 01/11/2020

Processo N.: NOV

Nome: (85598/3) ROSANGELA RODRIGUES
Cargo/Função: (10979) PAPILOSCOPISTA
Un. Adm: (159417) GER. DE IDENTIFICACAO DE RONDONOPOLIS
A Partir de: 01/11/2020 Até 01/11/2020

Processo N.: NOV

Nome: (255238/1) ROSEILDO HONORATO DINIZ
Cargo/Função: (10910) PERITO OFICIAL CRIMINAL
Un. Adm: (159450) GER. DE CRIMINALISTICA DE CACERES
A Partir de: 01/11/2020 Até 01/11/2020

Processo N.: NOV

Nome: (230572/1) ROSEMARY DE SOUZA KANACILO
Cargo/Função: (10910) PERITO OFICIAL CRIMINAL
Un. Adm: (159395) GER. DE CRIMINALISTICA DE RONDONOPOLIS
A Partir de: 01/11/2020 Até 01/11/2020

Processo N.: NOV

Nome: (123104/3) RUBENS PEREIRA
Cargo/Função: (10910) PERITO OFICIAL CRIMINAL
Un. Adm: (159395) GER. DE CRIMINALISTICA DE RONDONOPOLIS
A Partir de: 01/11/2020 Até 01/11/2020

Processo N.: NOV

Nome: (107363/1) SANDRA MARIA DO COUTO MALDONADO
Cargo/Função: (11622) DGA-8 SERVIDOR
Un. Adm: (159450) GER. DE CRIMINALISTICA DE CACERES
A Partir de: 01/11/2020 Até 01/11/2020

Processo N.: NOV

Nome: (107373/1) SANDRA MARIA PERINAZZO RAMBO
Cargo/Função: (10910) PERITO OFICIAL CRIMINAL
Un. Adm: (159395) GER. DE CRIMINALISTICA DE RONDONOPOLIS
A Partir de: 01/11/2020 Até 01/11/2020

Processo N.: NOV

Nome: (132621/9) SANDRO LUCIO DOS SANTOS
Cargo/Função: (11622) DGA-8 SERVIDOR
Un. Adm: (159565) GER. DE CRIMINALISTICA DE SINOP
A Partir de: 01/11/2020 Até 01/11/2020

Processo N.: NOV

Nome: (95468/1) SANDRO MAGNUS DE ANDRADE
Cargo/Função: (10987) TECNICO DE NECROPSIA
Un. Adm: (159654) GER. DE MEDICINA LEGAL DE TANGARA DA SERRA
A Partir de: 01/11/2020 Até 01/11/2020

Processo N.: NOV

Nome: (106801/2) SAULO LUCATELLI
Cargo/Função: (10910) PERITO OFICIAL CRIMINAL
Un. Adm: (159263) GER. DE PERICIAS EM QUIMICA FORENSE
A Partir de: 01/11/2020 Até 01/11/2020

Processo N.: NOV

Nome: (66294/3) SEBASTIAO CARVALHO DE SOUZA
Cargo/Função: (10979) PAPILOSCOPISTA
Un. Adm: (159530) GER. REGIONAL DA POLITEC DE AGUA BOA
A Partir de: 01/11/2020 Até 01/11/2020

Processo N.: NOV

Nome: (50323/3) SELMA BARBOSA DE SOUZA
Cargo/Função: (10987) TECNICO DE NECROPSIA
Un. Adm: (159573) GER. DE MEDICINA LEGAL DE SINOP
A Partir de: 01/11/2020 Até 01/11/2020

Processo N.: NOV

Nome: (227374/2) SERGIO SORANSO DE LIMA
Cargo/Função: (10910) PERITO OFICIAL CRIMINAL
Un. Adm: (159484) GER. REGIONAL DA POLITEC DE PONTES E LACERDA
A Partir de: 01/11/2020 Até 01/11/2020

Processo N.: NOV

Nome: (265496/1) SIDNEI RUDOLF
Cargo/Função: (10910) PERITO OFICIAL CRIMINAL
Un. Adm: (159263) GER. DE PERICIAS EM QUIMICA FORENSE
A Partir de: 01/11/2020 Até 01/11/2020

Processo N.: NOV

Nome: (84093/2) SILVANILDE TEIXEIRA DE QUEIROZ
Cargo/Função: (10979) PAPILOSCOPISTA
Un. Adm: (159522) GER. DE IDENTIFICACAO DE BARRA DO GARCAS
A Partir de: 01/11/2020 Até 01/11/2020

Processo N.: NOV

Nome: (265715/1) TALITA DE ANDRADE SANTOS MOLINA
Cargo/Função: (10928) PERITO OFICIAL MEDICO LEGISTA
Un. Adm: (159425) GER. REGIONAL DA POLITEC DE PRIMAVERA DO LESTE
A Partir de: 01/11/2020 Até 01/11/2020

Processo N.: NOV

Nome: (70302/5) TATIANA DE SOUSA GUASTI ORLATO
Cargo/Função: (10910) PERITO OFICIAL CRIMINAL
Un. Adm: (159395) GER. DE CRIMINALISTICA DE RONDONOPOLIS
A Partir de: 01/11/2020 Até 01/11/2020

Processo N.: NOV

Nome: (229533/1) THIAGO FRANCISCO ZYS
Cargo/Função: (11606) DGA-6 SERVIDOR
Un. Adm: (159255) COORD. DO LABORATORIO DE MATERIAIS
A Partir de: 01/11/2020 Até 01/11/2020

Processo N.: NOV

Nome: (255301/1) THOMAZ OLIVIER DA SILVA
Cargo/Função: (10910) PERITO OFICIAL CRIMINAL
Un. Adm: (159425) GER. REGIONAL DA POLITEC DE PRIMAVERA DO LESTE
A Partir de: 01/11/2020 Até 01/11/2020

Processo N.: NOV

Nome: (256281/1) TIAGO DA SILVA FAZOLO
Cargo/Função: (10910) PERITO OFICIAL CRIMINAL
Un. Adm: (159450) GER. DE CRIMINALISTICA DE CACERES
A Partir de: 01/11/2020 Até 01/11/2020

Processo N.: NOV

Nome: (255222/1) UYRE BARROS DIAS DA SILVA
Cargo/Função: (10910) PERITO OFICIAL CRIMINAL
Un. Adm: (159450) GER. DE CRIMINALISTICA DE CACERES
A Partir de: 01/11/2020 Até 01/11/2020

Processo N.: NOV

Nome: (22097/1) VALDECIR TONDATTO
Cargo/Função: (10979) PAPILOSCOPISTA
Un. Adm: (159476) GER. DE IDENTIFICACAO DE CACERES
A Partir de: 01/11/2020 Até 01/11/2020

Processo N.: NOV

Nome: (81384/1) VIRO ALBINO STRIEDER
Cargo/Função: (6052) TECNICO DESENV ECO SOC L 10177/14
Un. Adm: (159557) COORD. REGIONAL DA POLITEC DE SINOP
A Partir de: 01/11/2020 Até 01/11/2020

Processo N.: NOV

Nome: (205077/2) WENDEL BOTELHO ALVES
Cargo/Função: (10910) PERITO OFICIAL CRIMINAL
Un. Adm: (159484) GER. REGIONAL DA POLITEC DE PONTES E LACERDA
A Partir de: 01/11/2020 Até 01/11/2020

Processo N.: NOV

Nome: (94587/1) WILSON KOITI TASHIMA
Cargo/Função: (10928) PERITO OFICIAL MEDICO LEGISTA
Un. Adm: (159611) GER. REGIONAL DA POLITEC DE PEIXOTO DE AZEVEDO
A Partir de: 01/11/2020 Até 01/11/2020

Processo N.: NOV

Nome: (60080/6) WILSON SANTANA DA CUNHA
Cargo/Função: (10910) PERITO OFICIAL CRIMINAL
Un. Adm.: (159565) GER. DE CRIMINALISTICA DE SINOP
A Partir de: 01/11/2020 Até 01/11/2020

Processo N.: NOV

Nome: (62048/11) WILTON SOUZA DE ARRUDA
Cargo/Função: (11622) DGA-8 SERVIDOR
Un. Adm.: (159310) GER. DE PLANTAO INTEGRADO
A Partir de: 01/11/2020 Até 01/11/2020

PUBLICADA, REGISTRADA, CUMPR-SE.
Cuiabá-MT, 07 de Janeiro de 2021.
Rubens Sadao Okada
Diretor Geral da POLITEC

BOLETIM DE PESSOAL/POLITEC/00012/2021

DE: 08/01/2021

O Diretor Geral da POLITEC no uso de suas atribuições que lhes são conferidas por lei,

Resolve: DEFERIR

Evento: LICENÇA PARA TRATAMENTO DE SAUDE

Processo N.:

Nome: (25991/1) CARMICIO COELHO DA SILVA
Cargo/Função: (10979) PAPILOSCOPISTA
Un. Adm.: (159310) GER. DE PLANTAO INTEGRADO
A Partir de: 23/11/2020 Até 22/12/2020

Processo N.:

Nome: (258420/1) IOHANA WEBER BOTH
Cargo/Função: (10910) PERITO OFICIAL CRIMINAL
Un. Adm.: (158879) DIR.- GERAL DA POLITEC
A Partir de: 19/11/2020 Até 25/11/2020

PUBLICADA, REGISTRADA, CUMPR-SE.
Cuiabá-MT, 07 de Janeiro de 2021.
Rubens Sadao Okada
Diretor Geral da POLITEC

SEDUC

SECRETARIA DE ESTADO DE EDUCAÇÃO

PORTARIA/SEDUC/00009/2021

DE: 08/01/2021

O Secretário de Estado de Educação no uso de suas atribuições que lhes são conferidas por lei,

Resolve: RETIFICAR

Evento: Designação de Função/Função de Confiança

Processo N.: 1000003403243

Nome: (29110/19) ELMAR FIGUEIREDO ARRUDA
Cargo/Função: (9903) COORDENADOR PEDAGOGICO/FDE - COORD. PEDAGOGICO
Un. Adm.: (010456) E.E. FILOGONIO CORREA
A Partir de: 16/03/2020 Até 19/01/2021

Processo N.: 1000003393526

Nome: (144437/6) LAEDSON ALVES DE JESUS
Cargo/Função: (9903) COORDENADOR PEDAGOGICO/FDE - COORD. PEDAGOGICO
Un. Adm.: (010065) E.E. TANCREDO DE ALMEIDA NEVES
A Partir de: 16/03/2020 Até 19/01/2021

Processo N.: 1000003400300

Nome: (31018/1) MARIA OSVALDITA DA SILVA
Cargo/Função: (9903) COORDENADOR PEDAGOGICO/FDE - COORD. PEDAGOGICO
Un. Adm.: (009610) E.E. ANTONIO EPAMINONDAS
A Partir de: 18/03/2020 Até 19/01/2021

Processo N.: 1000003351361

Nome: (108524/34) MARLENE DAS GRACAS DIAS
Cargo/Função: (9903) COORDENADOR PEDAGOGICO/FDE - COORD. PEDAGOGICO
Un. Adm.: (016560) E.E. JOAO SATO
A Partir de: 03/02/2020 Até 19/01/2021

PUBLICADA, REGISTRADA, CUMPR-SE.
Cuiabá-MT, 07 de Janeiro de 2021.
Alan Resende Porto
Secretário de Estado de Educação

O Secretário de Estado de Educação no uso de suas atribuições que lhes são conferidas por lei,

Resolve: CANCELAR - SEDUC

Objeto: CONTRATAÇÃO TEMPORARIA POR MOTIVO DE URGÊNCIA

CONTRATO/SEDUC/00018/2021

DE: 08/01/2021

Processo N.: 1000003531886
Contratado: (128977/26) ANGELA DA SILVA MORANDINI; CPF: 951.208.901-72; Cargo/Função: (3506) CONTR. TEMP. FUNCAO PROF. HABILITADO; Ref: B-001; CH: 31H
Hab.: LICENCIATURA PLENA EM HISTÓRIA; Motivo: GESTANTE; Un. Adm.: (196495) E. E. PROFESSORA NORMA LUCIA NUNES; De: 19/12/2020 a 31/01/2021

PUBLICADA, REGISTRADA, CUMPR-SE.
Cuiabá-MT, 07 de Janeiro de 2021.
Alan Resende Porto
Secretário de Estado de Educação

O Secretário de Estado de Educação no uso de suas atribuições que lhes são conferidas por lei,

Resolve: RETIFICAR - SEDUC

Objeto: CONTRATAÇÃO TEMPORARIA POR MOTIVO DE URGÊNCIA

CONTRATO/SEDUC/00019/2021 DE: 08/01/2021

Processo N.: 1000003532584
Contratado: (260327/17) ELESSANDRA MARTINS DE SOUZA AMARAL ZAMBON; CPF: 030.511.111-63; Cargo/Função: (3506) CONTR. TEMP. FUNCAO PROF. HABILITADO; Ref: B-001; CH: 20H
Hab.: LICENCIATURA PLENA EM FISICA; Motivo: ALTERAÇÃO DE CARGA HORÁRIA; Un. Adm.: (012360) CEJA LUCIANO MONTEIRO DA SILVA; De: 19/12/2020 a 28/04/2021

PUBLICADA, REGISTRADA, CUMPR-SE.
Cuiabá-MT, 07 de Janeiro de 2021.
Alan Resende Porto
Secretário de Estado de Educação

O Secretário de Estado de Educação no uso de suas atribuições que lhes são conferidas por lei,

Resolve: CANCELAR - SEDUC

Objeto: CONTRATAÇÃO TEMPORARIA POR MOTIVO DE URGÊNCIA

CONTRATO/SEDUC/00020/2021 DE: 08/01/2021

Processo N.: 1000003531901
Contratado: (262807/32) LUCIMARA DE LIMA SILVA; CPF: 071.703.709-64; Cargo/Função: (3506) CONTR. TEMP. FUNCAO PROF. HABILITADO; Ref: B-001; CH: 12H
Hab.: LICENCIATURA PLENA EM PEDAGOGIA; Motivo: ALTERAÇÃO DE CARGA HORÁRIA; Un. Adm.: (196495) E. E. PROFESSORA NORMA LUCIA NUNES; De: 19/12/2020 a 31/01/2021

CONTRATO/SEDUC/00021/2021 DE: 08/01/2021

Processo N.: 1000003531683
Contratado: (269356/13) WELYDA CRISTINA ALVES DA SILVA; CPF: 059.278.101-10; Cargo/Função: (3506) CONTR. TEMP. FUNCAO PROF. HABILITADO; Ref: B-001; CH: 30H
Hab.: LICENCIATURA PLENA EM MATEMATICA; Motivo: GESTANTE; Un. Adm.: (194921) EE DA PM TIRADENTES CB JOSE MARTINS DE MOURA; De: 19/12/2020 a 31/01/2021

CONTRATO/SEDUC/00022/2021 DE: 08/01/2021

Processo N.: 1000003534456
Contratado: (35467/16) ESTEVA BISPO DOS SANTOS; CPF: 380.998.611-91; Cargo/Função: (3476) APOIO ADM. EDUCACIONAL-ELEMENTAR; Ref: A-001; CH: 30H
Hab.: ENSINO MEDIO; Motivo: PROJETO/DEMANDA TEMPORARIA; Un. Adm.: (042560) ASSESSORIA PEDAGOGICA - SAO JOSE DO XING; De: 19/12/2020 a 19/01/2021

PUBLICADA, REGISTRADA, CUMPR-SE.
Cuiabá-MT, 07 de Janeiro de 2021.
Alan Resende Porto
Secretário de Estado de Educação

BOLETIM DE PESSOAL/SEDUC/00018/2021

DE: 08/01/2021

O Secretário de Estado de Educação no uso de suas atribuições que lhes são conferidas por lei,

Resolve: REMOVER

Evento: REMOCAO

Processo N.: 1000003537776

Nome: (274307/3) ADRIANY SABRINE FERREIRA
Cargo/Função: (3468) TECNICO ADMINISTRATIVO EDUCACIONAL
Para Un. Adm.: (011886) E.E. Dep. FRANCISCO E. RANGEL TORRES
A Partir de: 04/01/2021

Processo N.: 1000003538172

Nome: (287656/1) ALEXANDROS BALOURIS NETO
Cargo/Função: (3468) TECNICO ADMINISTRATIVO EDUCACIONAL
Para Un. Adm.: (010448) E. E. Sen. AZEREDO
A Partir de: 04/01/2021

Processo N.: 1000003538511

Nome: (231806/29) ANA PAULA DOS SANTOS MORAL
Cargo/Função: (3468) TECNICO ADMINISTRATIVO EDUCACIONAL
Para Un. Adm.: (049883) E.E. ANDRE MAGGI
A Partir de: 04/01/2021

Processo N.: 1000003538522

Nome: (287398/1) ANDERSON DA CUNHA SERAFIM
Cargo/Função: (3468) TECNICO ADMINISTRATIVO EDUCACIONAL
Para Un. Adm.: (011070) E.E. DOMINGOS APARECIDO DOS SANTOS
A Partir de: 04/01/2021

Processo N.: 1000003537905

Nome: (287637/1) ANDRESSA MOREIRA DE ALMEIDA
Cargo/Função: (3468) TECNICO ADMINISTRATIVO EDUCACIONAL
Para Un. Adm.: (009423) E.E. BARAO DE MELGACO
A Partir de: 04/01/2021

Processo N.: 1000003538491

Nome: (286196/1) BRENDA VASCONCELOS PESSOA
Cargo/Função: (3468) TECNICO ADMINISTRATIVO EDUCACIONAL
Para Un. Adm.: (038636) E.E. PROFª. MARIA ELZA FERREIRA INACIO
A Partir de: 04/01/2021

Processo N.: 1000003537932

Nome: (290458/1) BRUNO DE OLIVEIRA SOUSA
Cargo/Função: (3468) TECNICO ADMINISTRATIVO EDUCACIONAL
Para Un. Adm.: (010642) E.E. RAIÃO DE SOL
A Partir de: 04/01/2021

Processo N.: 1000003537919
 Nome: (53173/2) CARLA NATERCIA DE AQUINO GODOY
 Cargo/Função: (4731) TEC ADM EDUC PROFISSIONALIZADO-30
 Para Un. Adm: (010464) E.E. DOM JOSE DO DESPRAIADO
 A Partir de: 04/01/2021

Processo N.: 1000003538349
 Nome: (288333/1) CLARA BEATRIZ COLOMBIANO
 Cargo/Função: (3468) TECNICO ADMINISTRATIVO EDUCACIONAL
 Para Un. Adm: (010588) E.E. PROF. ULISSES CUIABANO
 A Partir de: 04/01/2021

Processo N.: 1000003537648
 Nome: (227353/1) CLEIDE MARIA DE LIMA MELO
 Cargo/Função: (4731) TEC ADM EDUC PROFISSIONALIZADO-30
 Para Un. Adm: (194921) EE DA PM TIRADENTES CB JOSE MARTINS DE
 MOURA
 A Partir de: 04/01/2021

Processo N.: 1000003538528
 Nome: (236612/44) DAIANE MORAES DE MELO
 Cargo/Função: (3468) TECNICO ADMINISTRATIVO EDUCACIONAL
 Para Un. Adm: (011142) E.E. EMANUEL PINHEIRO
 A Partir de: 04/01/2021

Processo N.: 1000003538530
 Nome: (288295/1) DANIELA VIEIRA DA SILVA NODARI
 Cargo/Função: (3468) TECNICO ADMINISTRATIVO EDUCACIONAL
 Para Un. Adm: (011061) E.E. JOSE MORAES
 A Partir de: 04/01/2021

Processo N.: 1000003537841
 Nome: (210157/3) FABIANE DOS SANTOS CINTRA FERREIRA
 Cargo/Função: (4731) TEC ADM EDUC PROFISSIONALIZADO-30
 Para Un. Adm: (016225) E.E. IRENE ORTEGA
 A Partir de: 04/01/2021

Processo N.: 1000003538516
 Nome: (288667/1) FAGNER ALDO ALONSO
 Cargo/Função: (3468) TECNICO ADMINISTRATIVO EDUCACIONAL
 Para Un. Adm: (010839) E.E. ANTONIO G. BALBINO
 A Partir de: 04/01/2021

Processo N.: 1000003538097
 Nome: (226873/1) FAGNER RONDON DE MATOS
 Cargo/Função: (4731) TEC ADM EDUC PROFISSIONALIZADO-30
 Para Un. Adm: (194905) EE DA PM TIRADENTES CEL. CELSO H. SOUZA
 BARBOSA
 A Partir de: 04/01/2021

Processo N.: 1000003537759
 Nome: (226342/1) FLAVIO FERRAI DOS SANTOS
 Cargo/Função: (4731) TEC ADM EDUC PROFISSIONALIZADO-30
 Para Un. Adm: (016187) E.E. 12 DE OUTUBRO
 A Partir de: 04/01/2021

Processo N.: 1000003538615
 Nome: (290354/1) GUSTAVO BARCELOS DE SOUZA LOPES
 Cargo/Função: (3468) TECNICO ADMINISTRATIVO EDUCACIONAL
 Para Un. Adm: (010995) E.E. Maj. OTAVIO PITALUGA
 A Partir de: 04/01/2020

Processo N.: 1000003538297
 Nome: (286060/1) HARUMI DA SILVA TANAKA
 Cargo/Função: (3468) TECNICO ADMINISTRATIVO EDUCACIONAL
 Para Un. Adm: (011975) E.E. PROF. ELMAZ GATTAZ MONTEIRO
 A Partir de: 04/01/2021

Processo N.: 1000003538476
 Nome: (287396/1) HIGOR WILLON MOREIRA DOS SANTOS
 Cargo/Função: (3468) TECNICO ADMINISTRATIVO EDUCACIONAL
 Para Un. Adm: (010979) E.E. MARIA DE LIMA CADIDE
 A Partir de: 04/01/2021

Processo N.: 1000003538483
 Nome: (287335/1) JESSICA LEITE PAES BARCELOS
 Cargo/Função: (3468) TECNICO ADMINISTRATIVO EDUCACIONAL
 Para Un. Adm: (014958) E.E. ANTONIO JOSE DE LIMA
 A Partir de: 04/01/2021

Processo N.: 1000003538486
 Nome: (93892/2) JOAO ALMEIDA MATA
 Cargo/Função: (4731) TEC ADM EDUC PROFISSIONALIZADO-30
 Para Un. Adm: (011037) E.E. PROFª. RENILDA SILVA MORAES
 A Partir de: 04/01/2021

Processo N.: 1000003538175
 Nome: (221796/3) JOELMA XAVIER DE ARAUJO LIRA DA LUZ
 Cargo/Função: (4731) TEC ADM EDUC PROFISSIONALIZADO-30
 Para Un. Adm: (071773) E.E. Pe. ARLINDO IGNACIO DE OLIVEIRA
 A Partir de: 04/01/2021

Processo N.: 1000003537839
 Nome: (85974/1) JOSE ORACI FAVORETTO DE LARA
 Cargo/Função: (4731) TEC ADM EDUC PROFISSIONALIZADO-30
 Para Un. Adm: (009814) E.E. PROFªANA MARIA DO COUTO
 A Partir de: 04/01/2021

Processo N.: 1000003537885
 Nome: (286396/1) JULIANA PEREIRA DE OLIVEIRA
 Cargo/Função: (3468) TECNICO ADMINISTRATIVO EDUCACIONAL
 Para Un. Adm: (021628) E.E. RODOLFO AUGUSTO T. CURVO
 A Partir de: 04/01/2021

Processo N.: 1000003538487
 Nome: (240477/1) LARYSSA FIGUEIREDO DE SOUZA FRITZEN
 Cargo/Função: (4731) TEC ADM EDUC PROFISSIONALIZADO-30
 Para Un. Adm: (011045) E.E. PROFª. ELIZABETH DE FREITAS MAGALHAES
 A Partir de: 04/01/2021

Processo N.: 1000003538320
 Nome: (130822/4) LEDIR SOLANGE SEHNEM
 Cargo/Função: (4731) TEC ADM EDUC PROFISSIONALIZADO-30
 Para Un. Adm: (061441) E.E. 19 DE DEZEMBRO
 A Partir de: 04/01/2021

Processo N.: 1000003538238
 Nome: (287210/1) LEILA NABUCO BRANCO MAGALHAES
 Cargo/Função: (3468) TECNICO ADMINISTRATIVO EDUCACIONAL
 Para Un. Adm: (009520) E.E. ANDRE AVELINO RIBEIRO
 A Partir de: 04/01/2021

Processo N.: 1000003538500
 Nome: (290418/1) LESSAINE SORAYA CARDOSO DE SOUZA
 Cargo/Função: (3468) TECNICO ADMINISTRATIVO EDUCACIONAL
 Para Un. Adm: (011100) E.E. SEBASTIANA R. DE SOUZA
 A Partir de: 04/01/2021

Processo N.: 1000003538275
 Nome: (144058/7) LILIAM LIMA FAY
 Cargo/Função: (4731) TEC ADM EDUC PROFISSIONALIZADO-30
 Para Un. Adm: (016055) E.E. MADRE TARCILA
 A Partir de: 04/01/2021

Processo N.: 1000003538521
 Nome: (285844/1) LUCAS DE SOUZA MONTEIRO
 Cargo/Função: (3468) TECNICO ADMINISTRATIVO EDUCACIONAL
 Para Un. Adm: (010880) E.E. DANIEL MARTINS MOURA
 A Partir de: 04/01/2021

Processo N.: 1000003537874
 Nome: (139967/1) LUCIMBERG CAMARGO DIAS
 Cargo/Função: (3441) PROFESSOR EDUC. BASICA
 Para Un. Adm: (021628) E.E. RODOLFO AUGUSTO T. CURVO
 A Partir de: 04/01/2021

Processo N.: 1000003538020
 Nome: (140655/1) LUIS FERNANDO FERINI
 Cargo/Função: (4731) TEC ADM EDUC PROFISSIONALIZADO-30
 Para Un. Adm: (016519) E.E. 13 DE MAIO
 A Partir de: 04/01/2021

Processo N.: 1000003538526
 Nome: (240158/1) MARCIA THAIS DA SILVA
 Cargo/Função: (4731) TEC ADM EDUC PROFISSIONALIZADO-30
 Para Un. Adm: (192147) E.E. PROFESSORA EDITH PEREIRA BARBOSA
 A Partir de: 04/01/2021

Processo N.: 1000003537535
 Nome: (286888/1) MARCIO SILVA PEREIRA
 Cargo/Função: (3468) TECNICO ADMINISTRATIVO EDUCACIONAL
 Para Un. Adm: (129259) E.E. INDIGENA DE EDUCACAO BASICA MAMALATI
 A Partir de: 04/01/2021

Processo N.: 1000003538622
 Nome: (242129/1) MARIA CANDIDA DA COSTA ASSUNCAO
 Cargo/Função: (4731) TEC ADM EDUC PROFISSIONALIZADO-30
 Para Un. Adm: (014958) E.E. ANTONIO JOSE DE LIMA
 A Partir de: 04/01/2021

Processo N.: 1000003537891
 Nome: (73602/5) MARIZA DE SOUZA COSTA MIRANDA
 Cargo/Função: (4731) TEC ADM EDUC PROFISSIONALIZADO-30
 Para Un. Adm: (009652) E.E. PROF. BENEDITO DE CARVALHO
 A Partir de: 04/01/2021

Processo N.: 1000003538480
 Nome: (296586/1) NATASHA DE OLIVEIRA BRAGA
 Cargo/Função: (3468) TECNICO ADMINISTRATIVO EDUCACIONAL
 Para Un. Adm: (044245) E.E. PROFª. AMELIA DE OLIVEIRA SILVA
 A Partir de: 04/01/2021

Processo N.: 1000003537406
 Nome: (202907/4) NEIRIVAN FERNANDES MOURA
 Cargo/Função: (4731) TEC ADM EDUC PROFISSIONALIZADO-30
 Para Un. Adm: (016411) E.E. 19 DE JULHO
 A Partir de: 04/01/2021

Processo N.: 1000003537673
 Nome: (227892/1) NUBIA DE ASSUNCAO GONCALVES
 Cargo/Função: (4731) TEC ADM EDUC PROFISSIONALIZADO-30
 Para Un. Adm: (038652) E.E. 29 DE JULHO
 A Partir de: 04/01/2021

Processo N.: 1000003538501
 Nome: (107776/18) PAULETTE MARTINS DA SILVA DOURADO
 Cargo/Função: (4731) TEC ADM EDUC PROFISSIONALIZADO-30
 Para Un. Adm: (014982) E.E. JOAO MATHEUS BARBOSA
 A Partir de: 04/01/2021

Processo N.: 1000003537736
 Nome: (288399/1) PAULO FERNANDO SOUSA
 Cargo/Função: (3468) TECNICO ADMINISTRATIVO EDUCACIONAL
 Para Un. Adm: (015008) E.E. SANTA ELVIRA
 A Partir de: 05/01/2021

Processo N.: 1000003538623
 Nome: (286938/1) PEDRO MESQUITA COSTA
 Cargo/Função: (3468) TECNICO ADMINISTRATIVO EDUCACIONAL
 Para Un. Adm: (145769) E.E. FRANCISCA BARROS DE CARVALHO
 A Partir de: 04/01/2021

Processo N.: 1000003537666
 Nome: (288007/1) POLIANA PEREIRA LOPES
 Cargo/Função: (3468) TECNICO ADMINISTRATIVO EDUCACIONAL
 Para Un. Adm: (124907) E.E. TEOTONIO CARLOS DA CUNHA NETO
 A Partir de: 04/01/2021

Processo N.: 1000003538482
 Nome: (288328/1) RAPHAEL CLAUDIO SIQUEIRA
 Cargo/Função: (3468) TECNICO ADMINISTRATIVO EDUCACIONAL
 Para Un. Adm: (021644) E.E. PROF. CARLOS PEREIRA BARBOSA
 A Partir de: 04/01/2021

Processo N.: 1000003538400
 Nome: (240374/1) RENATO AUGUSTO LIMA ALFAIA
 Cargo/Função: (4731) TEC ADM EDUC PROFISSIONALIZADO-30
 Para Un. Adm: (050016) CEFAPRO DE CACERES
 A Partir de: 01/01/2021

Processo N.: 1000003538162
 Nome: (251076/3) RODRIGO MOREIRA DA SILVA
 Cargo/Função: (3468) TECNICO ADMINISTRATIVO EDUCACIONAL
 Para Un. Adm: (009725) E.E. AGENOR FERREIRA LEAO
 A Partir de: 04/01/2021

Processo N.: 1000003538479
 Nome: (222622/2) SAMIRA DE OLIVEIRA MENDES
 Cargo/Função: (4731) TEC ADM EDUC PROFISSIONALIZADO-30
 Para Un. Adm: (011088) E.E. ODORICO LEOCARIO ROSA
 A Partir de: 04/01/2021

Processo N.: 1000003538484
 Nome: (228903/5) SAULO CONCEICAO GARCIA
 Cargo/Função: (4731) TEC ADM EDUC PROFISSIONALIZADO-30
 Para Un. Adm: (010952) E.E. PROFª. EUNICE SOUZA DOS SANTOS
 A Partir de: 04/01/2021

Processo N.: 1000003538475
 Nome: (286202/1) TANIA FIGUEIREDO LIMA
 Cargo/Função: (3468) TECNICO ADMINISTRATIVO EDUCACIONAL
 Para Un. Adm: (011010) E.E. MARECHAL DUTRA
 A Partir de: 04/01/2021

Processo N.: 1000003538327
 Nome: (288195/1) THIAGO DE AMORIM CERQUEIRA
 Cargo/Função: (3468) TECNICO ADMINISTRATIVO EDUCACIONAL
 Para Un. Adm: (012254) E.E. PROFª. ARLETE MARIA DA SILVA
 A Partir de: 04/01/2021

Processo N.: 1000003538223
 Nome: (286458/1) THIAGO FIRACIABA DE MATTOS
 Cargo/Função: (3468) TECNICO ADMINISTRATIVO EDUCACIONAL
 Para Un. Adm: (010405) E.E. GUSTAVO KULMANN
 A Partir de: 04/01/2021

Processo N.: 1000003537694
 Nome: (119616/2) VALCIR PERES DIONEZIO
 Cargo/Função: (3468) TECNICO ADMINISTRATIVO EDUCACIONAL
 Para Un. Adm: (009440) E.E. LEOVIGILDO DE MELO
 A Partir de: 04/01/2021

Processo N.: 1000003538497
 Nome: (105212/18) VANY REGINA TEIXEIRA ALVES
 Cargo/Função: (4731) TEC ADM EDUC PROFISSIONALIZADO-30
 Para Un. Adm: (011118) E.E. RAMIRO BERNARDO DA SILVA
 A Partir de: 04/01/2021

Processo N.: 1000003537462
 Nome: (288797/1) WAGNER JULIO DE CAMPOS
 Cargo/Função: (3468) TECNICO ADMINISTRATIVO EDUCACIONAL
 Para Un. Adm: (010707) E.E. MARCELINA DE CAMPOS
 A Partir de: 04/01/2021

Processo N.: 1000003537690
 Nome: (288381/1) WELLINTON PEREIRA DA SILVA
 Cargo/Função: (3468) TECNICO ADMINISTRATIVO EDUCACIONAL
 Para Un. Adm: (159700) E.E. ANTONIO ALVES DIAS
 A Partir de: 04/01/2021

PUBLICADA, REGISTRADA, CUMpra-SE.
 Cuiabá-MT, 07 de Janeiro de 2021.
 Alan Resende Porto
 Secretário de Estado de Educação

BOLETIM DE PESSOAL/SEDUC/00019/2021 DE: 08/01/2021

O Secretário de Estado de Educação no uso de suas atribuições que lhes são conferidas por lei,

Resolve: AUTORIZAR
 Evento: ADICIONAL NOTURNO

Processo N.: 1000003538031
 Nome: (227394/1) ABDIAS PINHEIRO DE SOUSA FILHO
 Cargo/Função: (4740) APOIO ADM EDUC PROFISSIONALIZADO-30
 Un. Adm: (016411) E.E. 19 DE JULHO
 A Partir de: 01/12/2020 Até 31/12/2020

Processo N.: 1000003538067
 Nome: (268606/5) ADEMAR SEVERO DOS SANTOS
 Cargo/Função: (3476) APOIO ADM EDUCACIONAL-ELEMENTAR
 Un. Adm: (192040) ESC. ESTAD. ALINE MARIA TEIXEIRA
 A Partir de: 01/12/2020 Até 31/12/2020

Processo N.: 1000003538018
 Nome: (273539/5) ADEMIR FRANCISCO DA SILVA
 Cargo/Função: (3476) APOIO ADM EDUCACIONAL-ELEMENTAR
 Un. Adm: (076180) E.E. PROFª. MARIA DE FATIMA GIMENEZ LOPES
 A Partir de: 01/12/2020 Até 31/12/2020

Processo N.: 1000003537814
 Nome: (209196/6) ADRIEL JUNIOR DA SILVA
 Cargo/Função: (4740) APOIO ADM EDUC PROFISSIONALIZADO-30
 Un. Adm: (124044) E.E. PORTAL DA AMAZONIA
 A Partir de: 01/12/2020 Até 31/12/2020

Processo N.: 1000003537984
 Nome: (286207/1) AGNALDO ALVES DE ABREU
 Cargo/Função: (3476) APOIO ADM EDUCACIONAL-ELEMENTAR
 Un. Adm: (012912) E.E. ARLINDA PESSOA MARBECK MORRECK
 A Partir de: 01/12/2020 Até 31/12/2020

Processo N.: 1000003537897
 Nome: (142819/20) AILES CORREA DA SILVA
 Cargo/Função: (3476) APOIO ADM EDUCACIONAL-ELEMENTAR
 Un. Adm: (016608) E.E. Sen. TEOTONIO VILELA
 A Partir de: 01/12/2020 Até 31/12/2020

Processo N.: 1000003537979
 Nome: (242031/1) ALCINO OLIVEIRA MOURA
 Cargo/Função: (4740) APOIO ADM EDUC PROFISSIONALIZADO-30
 Un. Adm: (042560) ASSESSORIA PEDAGOGICA - SAO JOSE DO XING
 A Partir de: 01/12/2020 Até 31/12/2020

Processo N.: 1000003537920
 Nome: (285314/3) ALEX DE FIGUEIREDO BOTELHO
 Cargo/Função: (3476) APOIO ADM EDUCACIONAL-ELEMENTAR
 Un. Adm: (012335) E.E. PROFª. MARIA MACEDO RODRIGUES
 A Partir de: 01/12/2020 Até 31/12/2020

Processo N.: 1000003537850
 Nome: (85075/1) ALMIRANDA PEREIRA DOS SANTOS
 Cargo/Função: (4740) APOIO ADM EDUC PROFISSIONALIZADO-30
 Un. Adm: (010189) E.E. Pe. JOSE MARIA DO SACRAMENTO
 A Partir de: 01/12/2020 Até 31/12/2020

Processo N.: 1000003537835
 Nome: (108485/4) AMARILDO VENANCIO DE SOUZA
 Cargo/Função: (4740) APOIO ADM EDUC PROFISSIONALIZADO-30
 Un. Adm: (011290) E.E. JOSE ANGELO DOS SANTOS
 A Partir de: 01/12/2020 Até 31/12/2020

Processo N.: 1000003537875
 Nome: (84940/1) ANA KARINA DE MOURA
 Cargo/Função: (4740) APOIO ADM EDUC PROFISSIONALIZADO-30
 Un. Adm: (014419) E.E. PROFª. JULIETA XAVIER BORGES
 A Partir de: 01/12/2020 Até 31/12/2020

Processo N.: 1000003537964
 Nome: (292484/2) ANDERSON SANTANA MOREIRA
 Cargo/Função: (3476) APOIO ADM EDUCACIONAL-ELEMENTAR
 Un. Adm: (012149) E.E. MANOEL GOMES
 A Partir de: 01/12/2020 Até 31/12/2020

Processo N.: 1000003537833
 Nome: (27294/1) ANTONIO ALVES DOS SANTOS
 Cargo/Função: (4740) APOIO ADM EDUC PROFISSIONALIZADO-30
 Un. Adm: (011290) E.E. JOSE ANGELO DOS SANTOS
 A Partir de: 01/12/2020 Até 31/12/2020

Processo N.: 1000003537669
 Nome: (212170/10) ANTONIO FRANCISCO FERREIRA
 Cargo/Função: (4740) APOIO ADM EDUC PROFISSIONALIZADO-30
 Un. Adm: (065587) E.E. IVALDINO FRANCO
 A Partir de: 01/12/2020 Até 31/12/2020

Processo N.: 1000003537810
 Nome: (225908/1) APARECIDO OLIVEIRA LUIS
 Cargo/Função: (4740) APOIO ADM EDUC PROFISSIONALIZADO-30
 Un. Adm: (010910) E.E. SAO JOSE OPERARIO
 A Partir de: 01/12/2020 Até 31/12/2020

Processo N.: 1000003537661
 Nome: (114281/3) ARINOS OLIVEIRA SERPA
 Cargo/Função: (3476) APOIO ADM EDUCACIONAL-ELEMENTAR
 Un. Adm: (015067) E.E. JUSCELINO K. OLIVEIRA
 A Partir de: 01/12/2020 Até 31/12/2020

Processo N.: 1000003537996
 Nome: (246609/14) CAIO HENRIQUE DE CARVALHO OLIVEIRA
 Cargo/Função: (3476) APOIO ADM EDUCACIONAL-ELEMENTAR
 Un. Adm: (158828) E.E. WALDIR BENTO DA COSTA
 A Partir de: 01/12/2020 Até 31/12/2020

Processo N.: 1000003537873
 Nome: (59081/8) CARLOS ALCIDES DE MORAIS
 Cargo/Função: (4740) APOIO ADM EDUC PROFISSIONALIZADO-30
 Un. Adm: (014419) E.E. PROFª. JULIETA XAVIER BORGES
 A Partir de: 01/12/2020 Até 31/12/2020

Processo N.: 1000003537765
 Nome: (261505/10) CICERA MARIA DE SOUZA SILVA
 Cargo/Função: (3476) APOIO ADM EDUCACIONAL-ELEMENTAR
 Un. Adm: (016543) E.E. CANDIDO PORTINARI
 A Partir de: 01/12/2020 Até 31/12/2020

Processo N.: 1000003537895
 Nome: (60831/17) CLEIDE DUARTE ARRUDA
 Cargo/Função: (4740) APOIO ADM EDUC PROFISSIONALIZADO-30
 Un. Adm: (016608) E.E. Sen. TEOTONIO VILELA
 A Partir de: 01/12/2020 Até 31/12/2020

Processo N.: 1000003538068
 Nome: (286341/1) DALMO PEREIRA
 Cargo/Função: (3476) APOIO ADM EDUCACIONAL-ELEMENTAR
 Un. Adm: (016144) E.E. JUPIARA
 A Partir de: 01/12/2020 Até 31/12/2020

Processo N.: 1000003537983
 Nome: (243971/1) DALVA PEREIRA DA SILVA
 Cargo/Função: (4740) APOIO ADM EDUC PROFISSIONALIZADO-30
 Un. Adm: (016438) E.E. KREEN AKAROPE
 A Partir de: 01/12/2020 Até 31/12/2020

Processo N.: 1000003537731
 Nome: (100981/1) DECIO DE OLIVEIRA JUNIOR
 Cargo/Função: (4740) APOIO ADM EDUC PROFISSIONALIZADO-30
 Un. Adm: (173541) E.E. PROFª ELIZABET EVANGELISTA PEREIRA
 A Partir de: 01/12/2020 Até 31/12/2020

Processo N.: 1000003538034
 Nome: (87795/1) DEUSIVALDO PINTO DE ARAUJO
 Cargo/Função: (4740) APOIO ADM EDUC PROFISSIONALIZADO-30
 Un. Adm: (041548) ASSESSORIA PEDAGOGICA - SANTA TEREZINHA
 A Partir de: 01/12/2020 Até 31/12/2020

Processo N.: 1000003538004
 Nome: (259481/11) DIEGO NUNES CAMARGO
 Cargo/Função: (3476) APOIO ADM. EDUCACIONAL-ELEMENTAR
 Un. Adm: (015377) E.E. NILCE MARIA MAGALHAES
 A Partir de: 01/12/2020 Até 31/12/2020

Processo N.: 1000003537998
 Nome: (297956/1) DIEGO PABLO RIBEIRO
 Cargo/Função: (3476) APOIO ADM. EDUCACIONAL-ELEMENTAR
 Un. Adm: (158828) E.E. WALDIR BENTO DA COSTA
 A Partir de: 01/12/2020 Até 31/12/2020

Processo N.: 1000003537769
 Nome: (287179/1) EDERSON DE OLIVEIRA LUNA
 Cargo/Função: (3476) APOIO ADM. EDUCACIONAL-ELEMENTAR
 Un. Adm: (009857) E.E. FRANCISCO A. FERREIRA MENDES
 A Partir de: 01/12/2020 Até 31/12/2020

Processo N.: 1000003537602
 Nome: (260682/9) EDILSON DE SOUSA GONCALVES
 Cargo/Função: (3476) APOIO ADM. EDUCACIONAL-ELEMENTAR
 Un. Adm: (124907) E.E. TEOTONIO CARLOS DA CUNHA NETO
 A Partir de: 01/12/2020 Até 31/12/2020

Processo N.: 1000003538017
 Nome: (62535/11) EDIMILSON PEREIRA
 Cargo/Função: (3476) APOIO ADM. EDUCACIONAL-ELEMENTAR
 Un. Adm: (076180) E.E. PROFª. MARIA DE FATIMA GIMENEZ LOPES
 A Partir de: 01/12/2020 Até 31/12/2020

Processo N.: 1000003537956
 Nome: (133011/13) EDINALDO JOAO DE CARVALHO
 Cargo/Função: (4740) APOIO ADM EDUC PROFISSIONALIZADO-30
 Un. Adm: (009946) E.E. PASCHOAL MOREIRA CABRAL
 A Partir de: 01/12/2020 Até 31/12/2020

Processo N.: 1000003537809
 Nome: (93256/1) EDINALDO PEREIRA CLAUDIO
 Cargo/Função: (4740) APOIO ADM EDUC PROFISSIONALIZADO-30
 Un. Adm: (010910) E.E. SAO JOSE OPERARIO
 A Partir de: 01/12/2020 Até 31/12/2020

Processo N.: 1000003538012
 Nome: (121798/8) EDINON CAMEL
 Cargo/Função: (4740) APOIO ADM EDUC PROFISSIONALIZADO-30
 Un. Adm: (173282) E. E. PROFªNEIDE ENARA SIMA
 A Partir de: 01/12/2020 Até 31/12/2020

Processo N.: 1000003537975
 Nome: (65895/3) EDIVALDO ANTONIO DE LIMA
 Cargo/Função: (4740) APOIO ADM EDUC PROFISSIONALIZADO-30
 Un. Adm: (015172) E.E. COUTO MAGALHAES
 A Partir de: 01/12/2020 Até 31/12/2020

Processo N.: 1000003537890
 Nome: (269161/13) EDMUNDO GONCALVES
 Cargo/Função: (3476) APOIO ADM. EDUCACIONAL-ELEMENTAR
 Un. Adm: (097004) E.E. VINICIUS DE MORAES
 A Partir de: 01/12/2020 Até 31/12/2020

Processo N.: 1000003537740
 Nome: (101134/1) EDSON DOS SANTOS NEVES
 Cargo/Função: (4740) APOIO ADM EDUC PROFISSIONALIZADO-30
 Un. Adm: (012300) E.E. MIGUEL BARACAT
 A Partir de: 01/12/2020 Até 31/12/2020

Processo N.: 1000003537921
 Nome: (87410/1) EDUARDO DA SILVA ALMEIDA
 Cargo/Função: (4740) APOIO ADM EDUC PROFISSIONALIZADO-30
 Un. Adm: (011975) E.E. PROF. ELMAZ GATTAZ MONTEIRO
 A Partir de: 01/12/2020 Até 31/12/2020

Processo N.: 1000003537635
 Nome: (289571/1) ELIMARCOS BARROS SANTANA
 Cargo/Função: (3476) APOIO ADM. EDUCACIONAL-ELEMENTAR
 Un. Adm: (009695) E.E. FENELON MULLER
 A Partir de: 01/12/2020 Até 31/12/2020

Processo N.: 1000003537987
 Nome: (59695/6) ELIO JOSE DE SOUZA
 Cargo/Função: (4740) APOIO ADM EDUC PROFISSIONALIZADO-30
 Un. Adm: (044954) E.E. PROFª. ANA TEREZA ALBERNAS
 A Partir de: 01/12/2020 Até 31/12/2020

Processo N.: 1000003537676
 Nome: (62863/5) ELIZEU SILVA RIOS
 Cargo/Função: (4740) APOIO ADM EDUC PROFISSIONALIZADO-30
 Un. Adm: (020516) E.E. DR. MARIO DE CASTRO
 A Partir de: 01/12/2020 Até 31/12/2020

Processo N.: 1000003537955
 Nome: (100975/1) ELTON JHONNY DA SILVA ARAUJO
 Cargo/Função: (4740) APOIO ADM EDUC PROFISSIONALIZADO-30
 Un. Adm: (009946) E.E. PASCHOAL MOREIRA CABRAL
 A Partir de: 01/12/2020 Até 31/12/2020

Processo N.: 1000003537829
 Nome: (217899/8) EMANUEL PEREIRA DE MELLO
 Cargo/Função: (4740) APOIO ADM EDUC PROFISSIONALIZADO-30
 Un. Adm: (009571) E.E. DR. HELIO PALMA DE ARRUDA
 A Partir de: 01/12/2020 Até 31/12/2020

Processo N.: 1000003537747
 Nome: (271751/9) EMERSON CANDIDO DA SILVA
 Cargo/Função: (3476) APOIO ADM. EDUCACIONAL-ELEMENTAR
 Un. Adm: (041580) ASSESSORIA PEDAGOGICA - DENISE
 A Partir de: 01/12/2020 Até 31/12/2020

Processo N.: 1000003537808
 Nome: (93240/1) ERCILIA DE ALMEIDA
 Cargo/Função: (4740) APOIO ADM EDUC PROFISSIONALIZADO-30
 Un. Adm: (010910) E.E. SAO JOSE OPERARIO
 A Partir de: 01/12/2020 Até 31/12/2020

Processo N.: 1000003537837
 Nome: (293751/13) ERIKSON LIMA PEDROSA
 Cargo/Função: (3476) APOIO ADM. EDUCACIONAL-ELEMENTAR
 Un. Adm: (011290) E.E. JOSE ANGELO DOS SANTOS
 A Partir de: 21/12/2020 Até 31/12/2020

Processo N.: 1000003537767
 Nome: (85888/1) ERISON ABADE NASCIMENTO
 Cargo/Função: (4740) APOIO ADM EDUC PROFISSIONALIZADO-30
 Un. Adm: (009857) E.E. FRANCISCO A. FERREIRA MENDES
 A Partir de: 01/12/2020 Até 31/12/2020

Processo N.: 1000003537988
 Nome: (87176/1) ESTANISLAU ALCANJO DOS SANTOS
 Cargo/Função: (4740) APOIO ADM EDUC PROFISSIONALIZADO-30
 Un. Adm: (044954) E.E. PROFª. ANA TEREZA ALBERNAS
 A Partir de: 01/12/2020 Até 31/12/2020

Processo N.: 1000003537980
 Nome: (35467/16) ESTEVA BISPO DOS SANTOS
 Cargo/Função: (3476) APOIO ADM. EDUCACIONAL-ELEMENTAR
 Un. Adm: (042560) ASSESSORIA PEDAGOGICA - SAO JOSE DO XING
 A Partir de: 19/12/2020 Até 31/12/2020

Processo N.: 1000003537660
 Nome: (117272/10) EUDES CARLOS DE SOUSA
 Cargo/Função: (3476) APOIO ADM. EDUCACIONAL-ELEMENTAR
 Un. Adm: (015067) E.E. JUSCELINO K. OLIVEIRA
 A Partir de: 01/12/2020 Até 31/12/2020

Processo N.: 1000003537894
 Nome: (47699/27) EUDES DUARTE ARRUDA
 Cargo/Função: (4740) APOIO ADM EDUC PROFISSIONALIZADO-30
 Un. Adm: (016608) E.E. Sen. TEOTONIO VILELA
 A Partir de: 01/12/2020 Até 31/12/2020

Processo N.: 1000003537957
 Nome: (226923/1) FERNANDO RIBEIRO DE ARAUJO
 Cargo/Função: (4740) APOIO ADM EDUC PROFISSIONALIZADO-30
 Un. Adm: (009946) E.E. PASCHOAL MOREIRA CABRAL
 A Partir de: 01/12/2020 Até 31/12/2020

Processo N.: 1000003537601
 Nome: (286475/1) FLAVIO WILSON PEREIRA DE ARAUJO
 Cargo/Função: (3476) APOIO ADM. EDUCACIONAL-ELEMENTAR
 Un. Adm: (124907) E.E. TEOTONIO CARLOS DA CUNHA NETO
 A Partir de: 01/12/2020 Até 31/12/2020

Processo N.: 1000003537981
 Nome: (209122/2) FRANCISCA SOARES MARTINS
 Cargo/Função: (3476) APOIO ADM. EDUCACIONAL-ELEMENTAR
 Un. Adm: (016438) E.E. KREEN AKARORE
 A Partir de: 01/12/2020 Até 31/12/2020

Processo N.: 1000003537815
 Nome: (274605/8) GALBER DA SILVA CORDEIRO
 Cargo/Função: (3476) APOIO ADM. EDUCACIONAL-ELEMENTAR
 Un. Adm: (124044) E.E. PORTAL DA AMAZONIA
 A Partir de: 01/12/2020 Até 31/12/2020

Processo N.: 1000003537827
 Nome: (85963/1) GILMAR DE ARAUJO
 Cargo/Função: (4740) APOIO ADM EDUC PROFISSIONALIZADO-30
 Un. Adm: (009571) E.E. DR. HELIO PALMA DE ARRUDA
 A Partir de: 01/12/2020 Até 31/12/2020

Processo N.: 1000003537764
 Nome: (214990/5) GILVAN SANTANA DE OLIVEIRA
 Cargo/Função: (4740) APOIO ADM EDUC PROFISSIONALIZADO-30
 Un. Adm: (016543) E.E. CANDIDO PORTINARI
 A Partir de: 01/12/2020 Até 31/12/2020

Processo N.: 1000003537741
 Nome: (241870/1) GUTEMBERGUE FAUSTINO DA SILVA MANGERE
 Cargo/Função: (4740) APOIO ADM EDUC PROFISSIONALIZADO-30
 Un. Adm: (012300) E.E. MIGUEL BARACAT
 A Partir de: 01/12/2020 Até 31/12/2020

Processo N.: 1000003538019
 Nome: (283212/9) HELISSON APARECIDO DE SOUZA SANTOS
 Cargo/Função: (3476) APOIO ADM. EDUCACIONAL-ELEMENTAR
 Un. Adm: (076180) E.E. PROFª. MARIA DE FATIMA GIMENEZ LOPES
 A Partir de: 01/12/2020 Até 31/12/2020

Processo N.: 1000003537912
 Nome: (85008/1) IRANY VILHENA DA SILVA
 Cargo/Função: (4740) APOIO ADM EDUC PROFISSIONALIZADO-30
 Un. Adm: (040843) ASSESSORIA PEDAGOGICA - ACORIZAL
 A Partir de: 01/12/2020 Até 31/12/2020

Processo N.: 1000003537636
 Nome: (275111/5) IRIO MARCIO VIEIRA DO NASCIMENTO
 Cargo/Função: (3476) APOIO ADM. EDUCACIONAL-ELEMENTAR
 Un. Adm.: (009970) E.E. NEWTON ALFREDO DE AGUIAR
 A Partir de: 01/12/2020 Até 31/12/2020

Processo N.: 1000003537965
 Nome: (282627/3) ISAIA PINTO DE MORAES
 Cargo/Função: (3476) APOIO ADM. EDUCACIONAL-ELEMENTAR
 Un. Adm.: (009806) E.E. HISTORIADOR RUBENS DE MENDONÇA
 A Partir de: 01/12/2020 Até 31/12/2020

Processo N.: 1000003537838
 Nome: (219637/3) IZELMAN JOSE DE SOUZA
 Cargo/Função: (4740) APOIO ADM EDUC PROFISSIONALIZADO-30
 Un. Adm.: (012971) E.E. Dep. OSCAR SOARES
 A Partir de: 01/12/2020 Até 31/12/2020

Processo N.: 1000003537913
 Nome: (226594/14) JACIRA MARTINS DO ESPIRITO SANTO
 Cargo/Função: (3476) APOIO ADM. EDUCACIONAL-ELEMENTAR
 Un. Adm.: (040843) ASSESSORIA PEDAGOGICA - ACORIZAL
 A Partir de: 01/12/2020 Até 31/12/2020

Processo N.: 1000003537725
 Nome: (75669/6) JADSON DA COSTA FARIA
 Cargo/Função: (3476) APOIO ADM. EDUCACIONAL-ELEMENTAR
 Un. Adm.: (014656) E.E. 09 DE MAIO
 A Partir de: 01/12/2020 Até 31/12/2020

Processo N.: 1000003537852
 Nome: (226188/2) JAIR COSTA DE ANDRADE
 Cargo/Função: (4740) APOIO ADM EDUC PROFISSIONALIZADO-30
 Un. Adm.: (010189) E.E. Pe. JOSE MARIA DO SACRAMENTO
 A Partir de: 01/12/2020 Até 31/12/2020

Processo N.: 1000003537877
 Nome: (87232/1) JAIR ZERBINATTO
 Cargo/Função: (4740) APOIO ADM EDUC PROFISSIONALIZADO-30
 Un. Adm.: (014419) E.E. PROFª. JULIETA XAVIER BORGES
 A Partir de: 01/12/2020 Até 31/12/2020

Processo N.: 1000003537775
 Nome: (288101/1) JANDERSON IANOVSKI
 Cargo/Função: (3476) APOIO ADM. EDUCACIONAL-ELEMENTAR
 Un. Adm.: (197297) E. E. MIL. TIRAD. ` SOL. PM ADRIANA M.RAMOS
 A Partir de: 01/12/2020 Até 31/12/2020

Processo N.: 1000003537658
 Nome: (288215/1) JEAN CARLOS DE OLIVEIRA
 Cargo/Função: (3476) APOIO ADM. EDUCACIONAL-ELEMENTAR
 Un. Adm.: (011991) E.E. PROFª. NADIR DE OLIVEIRA
 A Partir de: 01/12/2020 Até 31/12/2020

Processo N.: 1000003537743
 Nome: (256904/9) JEFERSON TITO DE SOUZA
 Cargo/Função: (3476) APOIO ADM. EDUCACIONAL-ELEMENTAR
 Un. Adm.: (184594) E. E. RUBEM ALVES
 A Partir de: 01/12/2020 Até 31/12/2020

Processo N.: 1000003537888
 Nome: (298803/1) JHONN CLEITON FERREIRA MELO
 Cargo/Função: (3476) APOIO ADM. EDUCACIONAL-ELEMENTAR
 Un. Adm.: (097004) E.E. VINICIUS DE MORAES
 A Partir de: 01/12/2020 Até 31/12/2020

Processo N.: 1000003537789
 Nome: (284993/3) JOAO GABRIEL PAES DA COSTA
 Cargo/Função: (3476) APOIO ADM. EDUCACIONAL-ELEMENTAR
 Un. Adm.: (038512) E.E. ANGELO NADIN
 A Partir de: 01/12/2020 Até 31/12/2020

Processo N.: 1000003537773
 Nome: (292340/2) JOCIMILDO CHAVES DE SOUSA
 Cargo/Função: (3476) APOIO ADM. EDUCACIONAL-ELEMENTAR
 Un. Adm.: (197297) E. E. MIL. TIRAD. ` SOL. PM ADRIANA M.RAMOS
 A Partir de: 01/12/2020 Até 31/12/2020

Processo N.: 1000003537962
 Nome: (254691/11) JOEL DOS SANTOS
 Cargo/Função: (3476) APOIO ADM. EDUCACIONAL-ELEMENTAR
 Un. Adm.: (012149) E.E. MANOEL GOMES
 A Partir de: 01/12/2020 Até 31/12/2020

Processo N.: 1000003537923
 Nome: (85795/1) JOELI TEODORO DE MIRANDA
 Cargo/Função: (4740) APOIO ADM EDUC PROFISSIONALIZADO-30
 Un. Adm.: (011975) E.E. PROF. EIMAZ GATTAZ MONTEIRO
 A Partir de: 01/12/2020 Até 31/12/2020

Processo N.: 1000003537950
 Nome: (213966/9) JOILDO NERY BUENO FILHO
 Cargo/Função: (3476) APOIO ADM. EDUCACIONAL-ELEMENTAR
 Un. Adm.: (194905) EE DA PM TIRADENTES CEL. CELSO H. SOUZA BARBOSA
 A Partir de: 01/12/2020 Até 31/12/2020

Processo N.: 1000003538029
 Nome: (292730/2) JOSE AUGUSTO DO NASCIMENTO
 Cargo/Função: (3476) APOIO ADM. EDUCACIONAL-ELEMENTAR
 Un. Adm.: (016411) E.E. 19 DE JULHO
 A Partir de: 01/12/2020 Até 31/12/2020

Processo N.: 1000003537728
 Nome: (267922/8) JOSE DA PAIXAO SILVEIRA
 Cargo/Função: (3476) APOIO ADM. EDUCACIONAL-ELEMENTAR
 Un. Adm.: (014656) E.E. 09 DE MAIO
 A Partir de: 01/12/2020 Até 31/12/2020

Processo N.: 1000003537605
 Nome: (260123/11) JOSE FERREIRA DA SILVA
 Cargo/Função: (3476) APOIO ADM. EDUCACIONAL-ELEMENTAR
 Un. Adm.: (012858) E.E. PROF. MARIO ABRAAO NASSARDEN
 A Partir de: 01/12/2020 Até 31/12/2020

Processo N.: 1000003538064
 Nome: (99203/1) JOSE LAMEU DA ROCHA
 Cargo/Função: (4740) APOIO ADM EDUC PROFISSIONALIZADO-30
 Un. Adm.: (016144) E.E. JUJIARA
 A Partir de: 01/12/2020 Até 31/12/2020

Processo N.: 1000003537977
 Nome: (52923/5) JOSE MARIA SOARES
 Cargo/Função: (4740) APOIO ADM EDUC PROFISSIONALIZADO-30
 Un. Adm.: (015172) E.E. COUTO MAGALHAES
 A Partir de: 11/12/2020 Até 31/12/2020

Processo N.: 1000003537959
 Nome: (226156/20) JOSE NILTON ANDRE
 Cargo/Função: (3476) APOIO ADM. EDUCACIONAL-ELEMENTAR
 Un. Adm.: (012149) E.E. MANOEL GOMES
 A Partir de: 01/12/2020 Até 31/12/2020

Processo N.: 1000003537742
 Nome: (233425/10) JOSIANE PERES DE SOUZA
 Cargo/Função: (3476) APOIO ADM. EDUCACIONAL-ELEMENTAR
 Un. Adm.: (184594) E. E. RUBEM ALVES
 A Partir de: 01/12/2020 Até 31/12/2020

Processo N.: 1000003537997
 Nome: (240013/15) JOSIEL MORAIS SILVA
 Cargo/Função: (3476) APOIO ADM. EDUCACIONAL-ELEMENTAR
 Un. Adm.: (158828) E.E. WALDIR BENTO DA COSTA
 A Partir de: 01/12/2020 Até 31/12/2020

Processo N.: 1000003537986
 Nome: (66013/9) JOSINETO JOSE DO NASCIMENTO
 Cargo/Função: (4740) APOIO ADM EDUC PROFISSIONALIZADO-30
 Un. Adm.: (044954) E.E. PROFª. ANA TEREZA ALBERNAS
 A Partir de: 01/12/2020 Até 31/12/2020

Processo N.: 1000003537985
 Nome: (300604/2) JULIA NETA DOS SANTOS SOUZA
 Cargo/Função: (3476) APOIO ADM. EDUCACIONAL-ELEMENTAR
 Un. Adm.: (012912) E.E. ARLINDA PESSOA MARBECK MORRECK
 A Partir de: 19/12/2020 Até 31/12/2020

Processo N.: 1000003537744
 Nome: (291959/2) JULIANA CRISTINA DA COSTA
 Cargo/Função: (3476) APOIO ADM. EDUCACIONAL-ELEMENTAR
 Un. Adm.: (184594) E. E. RUBEM ALVES
 A Partir de: 01/12/2020 Até 31/12/2020

Processo N.: 1000003537678
 Nome: (287244/1) JULIANO WILL
 Cargo/Função: (3476) APOIO ADM. EDUCACIONAL-ELEMENTAR
 Un. Adm.: (065587) E.E. IVALDINO FRANCO
 A Partir de: 01/12/2020 Até 31/12/2020

Processo N.: 1000003538033
 Nome: (31564/1) JUVENIL FRANCISCO DA LUZ
 Cargo/Função: (4740) APOIO ADM EDUC PROFISSIONALIZADO-30
 Un. Adm.: (041548) ASSESSORIA PEDAGOGICA - SANTA TEREZINHA
 A Partir de: 01/12/2020 Até 31/12/2020

Processo N.: 1000003537672
 Nome: (296877/4) KELVIN ANIBAL BERTOLINI DOS SANTOS
 Cargo/Função: (3476) APOIO ADM. EDUCACIONAL-ELEMENTAR
 Un. Adm.: (065587) E.E. IVALDINO FRANCO
 A Partir de: 01/12/2020 Até 31/12/2020

Processo N.: 1000003537976
 Nome: (226987/1) LARISSA GONCALVES SILVA
 Cargo/Função: (4740) APOIO ADM EDUC PROFISSIONALIZADO-30
 Un. Adm.: (015172) E.E. COUTO MAGALHAES
 A Partir de: 01/12/2020 Até 31/12/2020

Processo N.: 1000003537813
 Nome: (100966/2) LEONARDO FERNANDES DA SILVA
 Cargo/Função: (4740) APOIO ADM EDUC PROFISSIONALIZADO-30
 Un. Adm.: (124044) E.E. PORTAL DA AMAZONIA
 A Partir de: 01/12/2020 Até 31/12/2020

Processo N.: 1000003537713
 Nome: (128795/14) LEONICIO FEITOSA ARAUJO
 Cargo/Função: (4740) APOIO ADM EDUC PROFISSIONALIZADO-30
 Un. Adm.: (061441) E.E. 19 DE DEZEMBRO
 A Partir de: 01/12/2020 Até 31/12/2020

Processo N.: 1000003537768
 Nome: (228140/1) LETICIA PAIM DOS SANTOS
 Cargo/Função: (3476) APOIO ADM. EDUCACIONAL-ELEMENTAR
 Un. Adm.: (009857) E.E. FRANCISCO A. FERREIRA MENDES
 A Partir de: 01/12/2020 Até 31/12/2020

Processo N.: 1000003537715
 Nome: (226901/1) LEUZAM DE PAULA SOARES
 Cargo/Função: (4740) APOIO ADM EDUC PROFISSIONALIZADO-30
 Un. Adm.: (061441) E.E. 19 DE DEZEMBRO
 A Partir de: 01/12/2020 Até 31/12/2020

Processo N.: 1000003537966
 Nome: (298646/1) LUCAS MATTHEUS DOS SANTOS COZZER
 Cargo/Função: (3476) APOIO ADM. EDUCACIONAL-ELEMENTAR
 Un. Adm.: (009806) E.E. HISTORIADOR RUBENS DE MENDONÇA
 A Partir de: 01/12/2020 Até 31/12/2020

Processo N.: 1000003537677
 Nome: (243389/1) LUCIANO RODRIGUES MENDES
 Cargo/Função: (4740) APOIO ADM EDUC PROFISSIONALIZADO-30
 Un. Adm: (020516) E.E. DR. MARIO DE CASTRO
 A Partir de: 01/12/2020 Até 31/12/2020

Processo N.: 1000003537738
 Nome: (99722/1) LUCIO CEZAR FRANCISCO SILVA
 Cargo/Função: (4740) APOIO ADM EDUC PROFISSIONALIZADO-30
 Un. Adm: (012300) E.E. MIGUEL BARACAT
 A Partir de: 01/12/2020 Até 31/12/2020

Processo N.: 1000003537978
 Nome: (240881/17) LUZIA LUIZ DE SOUZA
 Cargo/Função: (3476) APOIO ADM. EDUCACIONAL-ELEMENTAR
 Un. Adm: (042560) ASSESSORIA PEDAGOGICA - SAO JOSE DO XING
 A Partir de: 01/12/2020 Até 31/12/2020

Processo N.: 1000003537755
 Nome: (136578/3) MANOEL DE JESUS
 Cargo/Função: (4740) APOIO ADM EDUC PROFISSIONALIZADO-30
 Un. Adm: (011517) E.E. ARTUR DA COSTA E SILVA
 A Partir de: 01/12/2020 Até 31/12/2020

Processo N.: 1000003537737
 Nome: (84924/1) MANOEL PEDRO DO CARMO
 Cargo/Função: (4740) APOIO ADM EDUC PROFISSIONALIZADO-30
 Un. Adm: (012688) E.E. ANTONIO JOAO RIBEIRO
 A Partir de: 01/12/2020 Até 31/12/2020

Processo N.: 1000003538027
 Nome: (144726/8) MARCELO DE JESUS DOS ANJOS
 Cargo/Função: (4740) APOIO ADM EDUC PROFISSIONALIZADO-30
 Un. Adm: (016411) E.E. 19 DE JULHO
 A Partir de: 01/12/2020 Até 31/12/2020

Processo N.: 1000003537991
 Nome: (77442/2) MARCIA CUSTODIO DA SILVA ABREU
 Cargo/Função: (4740) APOIO ADM EDUC PROFISSIONALIZADO-30
 Un. Adm: (015032) E. E. Min. JOAO ALBERTO
 A Partir de: 01/12/2020 Até 31/12/2020

Processo N.: 1000003537754
 Nome: (85053/1) MARCOS CESAR MENDES DA SILVA
 Cargo/Função: (4740) APOIO ADM EDUC PROFISSIONALIZADO-30
 Un. Adm: (011517) E.E. ARTUR DA COSTA E SILVA
 A Partir de: 01/12/2020 Até 31/12/2020

Processo N.: 1000003537989
 Nome: (120003/12) MARIA CELIA TENORIO MIRANDA
 Cargo/Função: (3476) APOIO ADM. EDUCACIONAL-ELEMENTAR
 Un. Adm: (015032) E. E. Min. JOAO ALBERTO
 A Partir de: 01/12/2020 Até 31/12/2020

Processo N.: 1000003537836
 Nome: (251393/1) MARIA MADALENA ALVES ALCANTARA
 Cargo/Função: (3476) APOIO ADM. EDUCACIONAL-ELEMENTAR
 Un. Adm: (012971) E.E. Dep. OSCAR SOARES
 A Partir de: 01/12/2020 Até 31/12/2020

Processo N.: 1000003537745
 Nome: (234482/4) MARIA ROSANA AMARO DOS SANTOS
 Cargo/Função: (4740) APOIO ADM EDUC PROFISSIONALIZADO-30
 Un. Adm: (041580) ASSESSORIA PEDAGOGICA - DENISE
 A Partir de: 01/12/2020 Até 31/12/2020

Processo N.: 1000003537774
 Nome: (250671/6) MAXWELL PEREIRA DE PINHO
 Cargo/Função: (3476) APOIO ADM. EDUCACIONAL-ELEMENTAR
 Un. Adm: (197297) E. E. MIL. TIRAD. SOL. PM ADRIANA M. RAMOS
 A Partir de: 01/12/2020 Até 31/12/2020

Processo N.: 1000003537624
 Nome: (293155/2) MOISES BORGES DE OLIVEIRA
 Cargo/Função: (3476) APOIO ADM. EDUCACIONAL-ELEMENTAR
 Un. Adm: (012343) E.E. MANOEL CORREA DE ALMEIDA
 A Partir de: 01/12/2020 Até 12/12/2020

Processo N.: 1000003537700
 Nome: (293155/2) MOISES BORGES DE OLIVEIRA
 Cargo/Função: (3476) APOIO ADM. EDUCACIONAL-ELEMENTAR
 Un. Adm: (012343) E.E. MANOEL CORREA DE ALMEIDA
 A Partir de: 17/12/2020 Até 31/12/2020

Processo N.: 1000003532436
 Nome: (252556/15) ODAIR MATIAS PIRES
 Cargo/Função: (3476) APOIO ADM. EDUCACIONAL-ELEMENTAR
 Un. Adm: (049883) E.E. ANDRE MAGGI
 A Partir de: 01/11/2020 Até 30/11/2020

Processo N.: 1000003538002
 Nome: (88819/1) ODENIL PEREIRA DOS SANTOS
 Cargo/Função: (4740) APOIO ADM EDUC PROFISSIONALIZADO-30
 Un. Adm: (015377) E.E. NILCE MARIA MAGALHAES
 A Partir de: 01/12/2020 Até 31/12/2020

Processo N.: 1000003538032
 Nome: (253569/10) OPARAXOWI TAPIRAPE
 Cargo/Função: (3476) APOIO ADM. EDUCACIONAL-ELEMENTAR
 Un. Adm: (014184) E.E. INDIGENA TAPIRAPE
 A Partir de: 01/12/2020 Até 18/12/2020

Processo N.: 1000003537951
 Nome: (276456/3) OSIMAR JOVANO CARDOSO
 Cargo/Função: (3476) APOIO ADM. EDUCACIONAL-ELEMENTAR
 Un. Adm: (194905) EE DA PM TIRADENTES CEL. CELSO H. SOUZA BARBOSA
 A Partir de: 01/12/2020 Até 31/12/2020

Processo N.: 1000003538003
 Nome: (78129/2) OSMAR ALMEIDA DE FRANCA
 Cargo/Função: (4740) APOIO ADM EDUC PROFISSIONALIZADO-30
 Un. Adm: (015377) E.E. NILCE MARIA MAGALHAES
 A Partir de: 01/12/2020 Até 31/12/2020

Processo N.: 1000003537918
 Nome: (85898/1) OSVALDO FERREIRA DOS SANTOS
 Cargo/Função: (4740) APOIO ADM EDUC PROFISSIONALIZADO-30
 Un. Adm: (012335) E.E. PROF. MARIA MACEDO RODRIGUES
 A Partir de: 01/12/2020 Até 31/12/2020

Processo N.: 1000003537606
 Nome: (298039/1) OTONIEL SANTOS CARDOSO
 Cargo/Função: (3476) APOIO ADM. EDUCACIONAL-ELEMENTAR
 Un. Adm: (012858) E.E. PROF. MARIO ABRRAO NASSARDEN
 A Partir de: 01/12/2020 Até 31/12/2020

Processo N.: 1000003537914
 Nome: (260901/8) PATRIELLY DO ESPIRITO SANTO TAQUES
 Cargo/Função: (3476) APOIO ADM. EDUCACIONAL-ELEMENTAR
 Un. Adm: (040843) ASSESSORIA PEDAGOGICA - ACORIZAL
 A Partir de: 01/12/2020 Até 31/12/2020

Processo N.: 1000003537607
 Nome: (124042/6) PAULO CESAR DOS SANTOS
 Cargo/Função: (3476) APOIO ADM. EDUCACIONAL-ELEMENTAR
 Un. Adm: (124907) E.E. TEOTONIO CARLOS DA CUNHA NETO
 A Partir de: 01/12/2020 Até 31/12/2020

Processo N.: 1000003537889
 Nome: (281664/4) PAULO PEIXOTO JUNIOR
 Cargo/Função: (3476) APOIO ADM. EDUCACIONAL-ELEMENTAR
 Un. Adm: (097004) E.E. VINICIUS DE MORAES
 A Partir de: 01/12/2020 Até 31/12/2020

Processo N.: 1000003537946
 Nome: (298285/1) PAULO VITOR GUIMARAES GOMES BEZERRA
 Cargo/Função: (3476) APOIO ADM. EDUCACIONAL-ELEMENTAR
 Un. Adm: (184403) E .E. PONTAL DO GLORIA
 A Partir de: 01/12/2020 Até 31/12/2020

Processo N.: 1000003537952
 Nome: (298057/1) PEDRO MARQUES DA SILVA FILHO
 Cargo/Função: (3476) APOIO ADM. EDUCACIONAL-ELEMENTAR
 Un. Adm: (194905) EE DA PM TIRADENTES CEL. CELSO H. SOUZA BARBOSA
 A Partir de: 01/12/2020 Até 31/12/2020

Processo N.: 1000003537604
 Nome: (89343/5) PERICLES FERREIRA SOBRINHO
 Cargo/Função: (3476) APOIO ADM. EDUCACIONAL-ELEMENTAR
 Un. Adm: (012858) E.E. PROF. MARIO ABRRAO NASSARDEN
 A Partir de: 01/12/2020 Até 31/12/2020

Processo N.: 1000003537730
 Nome: (261138/9) RAFAEL DUTRA SANTANA
 Cargo/Função: (3476) APOIO ADM. EDUCACIONAL-ELEMENTAR
 Un. Adm: (184403) E .E. PONTAL DO GLORIA
 A Partir de: 01/12/2020 Até 31/12/2020

Processo N.: 1000003537939
 Nome: (99237/1) REGINALDO DE SOUZA MARQUES
 Cargo/Função: (4740) APOIO ADM EDUC PROFISSIONALIZADO-30
 Un. Adm: (160059) CEJA JOSE DIAS
 A Partir de: 01/12/2020 Até 31/12/2020

Processo N.: 1000003537922
 Nome: (85941/1) REINALDO DORVELINO DE MORAIS
 Cargo/Função: (4740) APOIO ADM EDUC PROFISSIONALIZADO-30
 Un. Adm: (011975) E.E. PROF. ELMAZ GATTAZ MONTEIRO
 A Partir de: 01/12/2020 Até 31/12/2020

Processo N.: 1000003538037
 Nome: (215188/20) REINALDO KOTURIRA KARAJA
 Cargo/Função: (3476) APOIO ADM. EDUCACIONAL-ELEMENTAR
 Un. Adm: (075680) E.E. INDIGENA ITXALA
 A Partir de: 01/12/2020 Até 18/12/2020

Processo N.: 1000003538065
 Nome: (287634/1) REINAN VIEIRA LOPES
 Cargo/Função: (3476) APOIO ADM. EDUCACIONAL-ELEMENTAR
 Un. Adm: (192040) ESC. ESTAD. ALINE MARIA TEIXEIRA
 A Partir de: 01/12/2020 Até 31/12/2020

Processo N.: 1000003537739
 Nome: (28095/1) RENATO AUGUSTO DA SILVA
 Cargo/Função: (4740) APOIO ADM EDUC PROFISSIONALIZADO-30
 Un. Adm: (012688) E.E. ANTONIO JOAO RIBEIRO
 A Partir de: 01/12/2020 Até 31/12/2020

Processo N.: 1000003537947
 Nome: (261212/9) ROBERTO DE SOUZA VAZ
 Cargo/Função: (3476) APOIO ADM. EDUCACIONAL-ELEMENTAR
 Un. Adm: (184403) E .E. PONTAL DO GLORIA
 A Partir de: 01/12/2020 Até 31/12/2020

Processo N.: 1000003537766
 Nome: (287851/1) ROBERTO DOMINGUES DE FARIA
 Cargo/Função: (3476) APOIO ADM. EDUCACIONAL-ELEMENTAR
 Un. Adm: (016543) E.E. CANDIDO PORTINARI
 A Partir de: 01/12/2020 Até 31/12/2020

Processo N.: 1000003538066
 Nome: (85228/1) ROSELI APARECIDA MACEDO
 Cargo/Função: (4740) APOIO ADM EDUC PROFISSIONALIZADO-30
 Un. Adm: (016144) E.E. JUPIARA
 A Partir de: 01/12/2020 Até 31/12/2020

Processo N.: 1000003537753
 Nome: (85052/1) RUBIA ALVES BORGES
 Cargo/Função: (4740) APOIO ADM EDUC PROFISSIONALIZADO-30
 Un. Adm: (011517) E.E. ARTUR DA COSTA E SILVA
 A Partir de: 01/12/2020 Até 31/12/2020

Processo N.: 1000003537668
 Nome: (135748/2) SANDRA BATISTA
 Cargo/Função: (3476) APOIO ADM. EDUCACIONAL-ELEMENTAR
 Un. Adm: (065587) E.E. IVALDINO FRANCO
 A Partir de: 01/12/2020 Até 31/12/2020

Processo N.: 1000003538010
 Nome: (100840/9) SANDRA FRANCO LEMES MOTA
 Cargo/Função: (3476) APOIO ADM. EDUCACIONAL-ELEMENTAR
 Un. Adm: (173282) E. E. PROFªNEIDE ENARA SIMA
 A Partir de: 01/12/2020 Até 31/12/2020

Processo N.: 1000003537657
 Nome: (120413/2) SEBASTIAO DE CAMPOS CURADO
 Cargo/Função: (4740) APOIO ADM EDUC PROFISSIONALIZADO-30
 Un. Adm: (011991) E.E. PROFª. NADIR DE OLIVEIRA
 A Partir de: 01/12/2020 Até 31/12/2020

Processo N.: 1000003532435
 Nome: (89010/1) SERGIO MACEDO SILVA
 Cargo/Função: (4740) APOIO ADM EDUC PROFISSIONALIZADO-30
 Un. Adm: (049883) E.E. ANDRE MAGGI
 A Partir de: 01/11/2020 Até 30/11/2020

Processo N.: 1000003537714
 Nome: (244390/13) SILVIO FERNANDES SANTOS
 Cargo/Função: (3476) APOIO ADM. EDUCACIONAL-ELEMENTAR
 Un. Adm: (061441) E.E. 19 DE DEZEMBRO
 A Partir de: 01/12/2020 Até 31/12/2020

Processo N.: 1000003537670
 Nome: (245736/8) THELLER BAGATINI
 Cargo/Função: (3476) APOIO ADM. EDUCACIONAL-ELEMENTAR
 Un. Adm: (065587) E.E. IVALDINO FRANCO
 A Partir de: 01/12/2020 Até 31/12/2020

Processo N.: 1000003537662
 Nome: (289566/1) TIAGO LUCIO MENDES CARDOSO
 Cargo/Função: (3476) APOIO ADM. EDUCACIONAL-ELEMENTAR
 Un. Adm: (015067) E.E. JUSCELINO K. OLIVEIRA
 A Partir de: 01/12/2020 Até 31/12/2020

Processo N.: 1000003537982
 Nome: (100477/41) ULISSES SOBRAL RIBEIRO CABRAL
 Cargo/Função: (3476) APOIO ADM. EDUCACIONAL-ELEMENTAR
 Un. Adm: (012912) E.E. ARLINDA PESSOA MARBECK MORRECK
 A Partir de: 01/12/2020 Até 31/12/2020

Processo N.: 1000003537726
 Nome: (225919/1) VALDEIR CARLOS SIRIGO
 Cargo/Função: (4740) APOIO ADM EDUC PROFISSIONALIZADO-30
 Un. Adm: (014656) E.E. 09 DE MAIO
 A Partir de: 01/12/2020 Até 31/12/2020

Processo N.: 1000003537834
 Nome: (66411/3) WALTER CANDIDO DA SILVA
 Cargo/Função: (4740) APOIO ADM EDUC PROFISSIONALIZADO-30
 Un. Adm: (012971) E.E. Dep. OSCAR SOARES
 A Partir de: 01/12/2020 Até 31/12/2020

Processo N.: 1000003537679
 Nome: (292007/3) VANESSA BARBOSA DE OLIVEIRA
 Cargo/Função: (3476) APOIO ADM. EDUCACIONAL-ELEMENTAR
 Un. Adm: (020516) E.E. DR. MARIO DE CASTRO
 A Partir de: 01/12/2020 Até 31/12/2020

Processo N.: 1000003537974
 Nome: (133467/29) VILANI DA SILVA BARBOSA
 Cargo/Função: (3476) APOIO ADM. EDUCACIONAL-ELEMENTAR
 Un. Adm: (021628) E.E. RODOLFO AUGUSTO T. CURVO
 A Partir de: 21/12/2020 Até 31/12/2020

Processo N.: 1000003537791
 Nome: (298029/1) WALTER ARCANJO MACEDO
 Cargo/Função: (3476) APOIO ADM. EDUCACIONAL-ELEMENTAR
 Un. Adm: (038512) E.E. ANGELO NADIN
 A Partir de: 01/12/2020 Até 31/12/2020

Processo N.: 1000003537746
 Nome: (298247/1) WALTER FERREIRA LEAL
 Cargo/Função: (3476) APOIO ADM. EDUCACIONAL-ELEMENTAR
 Un. Adm: (041580) ASSESSORIA PEDAGOGICA - DENISE
 A Partir de: 01/12/2020 Até 31/12/2020

Processo N.: 1000003537851
 Nome: (241729/1) WALTER RODRIGUES DOS SANTOS JUNIOR
 Cargo/Função: (4740) APOIO ADM EDUC PROFISSIONALIZADO-30
 Un. Adm: (010189) E.E. Pe. JOSE MARIA DO SACRAMENTO
 A Partir de: 01/12/2020 Até 31/12/2020

Processo N.: 1000003538013
 Nome: (290435/1) WASHINGTON LUIZ DA SILVA
 Cargo/Função: (3476) APOIO ADM. EDUCACIONAL-ELEMENTAR
 Un. Adm: (173282) E. E. PROFªNEIDE ENARA SIMA
 A Partir de: 01/12/2020 Até 31/12/2020

Processo N.: 1000003537990
 Nome: (85103/1) WELTON FERREIRA MEDRADO
 Cargo/Função: (4740) APOIO ADM EDUC PROFISSIONALIZADO-30
 Un. Adm: (015032) E. E. Min. JOAO ALBERTO
 A Partir de: 01/12/2020 Até 31/12/2020

Processo N.: 1000003537790
 Nome: (289765/1) WILDENTHERG COSTA DA LUZ
 Cargo/Função: (3476) APOIO ADM. EDUCACIONAL-ELEMENTAR
 Un. Adm: (038512) E.E. ANGELO NADIN
 A Partir de: 01/12/2020 Até 31/12/2020

Processo N.: 1000003538038
 Nome: (240080/13) XENIKEHE KARAJA
 Cargo/Função: (3476) APOIO ADM. EDUCACIONAL-ELEMENTAR
 Un. Adm: (148075) E.E. INDIGENA DE EDUCACAO BASICA HAWALORA
 A Partir de: 01/12/2020 Até 18/12/2020

Processo N.: 1000003538035
 Nome: (251325/1) YVANILSON GOMES DA SILVA
 Cargo/Função: (4740) APOIO ADM EDUC PROFISSIONALIZADO-30
 Un. Adm: (041548) ASSESSORIA PEDAGOGICA - SANTA TEREZINHA
 A Partir de: 01/12/2020 Até 31/12/2020

Processo N.: 1000003537830
 Nome: (287227/1) ZENIL MARQUES DA SILVA
 Cargo/Função: (3476) APOIO ADM. EDUCACIONAL-ELEMENTAR
 Un. Adm: (009571) E.E. DR. HELIO PALMA DE ARRUDA
 A Partir de: 01/12/2020 Até 31/12/2020

Processo N.: 1000003538063
 Nome: (289639/1) ZERINO DOS PASSOS
 Cargo/Função: (3476) APOIO ADM. EDUCACIONAL-ELEMENTAR
 Un. Adm: (192040) ESC. ESTAD. ALINE MARIA TEIXEIRA
 A Partir de: 01/12/2020 Até 31/12/2020

PUBLICADA, REGISTRADA, CUM-PRASE.
 Cuiabá-MT, 07 de Janeiro de 2021.
 Alan Resende Porto
 Secretário de Estado de Educação

BOLETIM DE PESSOAL/SEDUC/00020/2021 DE: 08/01/2021

O Secretário de Estado de Educação no uso de suas atribuições que lhes são conferidas por lei,

Resolve: DEFERIR
 Evento: LICENÇA A GESTANTE/SEGURADO INSS

Processo N.: 1000003537866
 Nome: (287498/5) ANDREZA ROSA DOS SANTOS
 Cargo/Função: (3468) TECNICO ADMINISTRATIVO EDUCACIONAL
 Un. Adm: (114553) E.E. Pe. JOHANNES BERTHOLD HENNING
 A Partir de: 19/12/2020 Até 31/03/2021

Processo N.: 1000003538236
 Nome: (275807/17) BRUNA DOS SANTOS SILVA DIAS
 Cargo/Função: (3506) CONTR.TEMP.FUNCAO PROF. HABILITADO
 Un. Adm: (049883) E.E. ANDRE MAGGI
 A Partir de: 19/12/2020 Até 17/04/2021

Processo N.: 1000003537695
 Nome: (293589/4) DOMINGAS DE CASSIA FERREIRA DOS SANTOS
 Cargo/Função: (3476) APOIO ADM. EDUCACIONAL-ELEMENTAR
 Un. Adm: (016470) E.E. DOM BOSCO
 A Partir de: 19/12/2020 Até 12/02/2021

Processo N.: 1000003538006
 Nome: (269575/5) HIANNE VICTORIA SILVA DE QUELUZ
 Cargo/Função: (3468) TECNICO ADMINISTRATIVO EDUCACIONAL
 Un. Adm: (012394) E.E. JOSE DE BARROS MACIEL
 A Partir de: 19/12/2020 Até 02/03/2021

Processo N.: 1000003538106
 Nome: (239371/10) KADAYU JURUNA
 Cargo/Função: (3476) APOIO ADM. EDUCACIONAL-ELEMENTAR
 Un. Adm: (123013) E.E. INDIGENA KAMADU
 A Partir de: 19/12/2020 Até 13/04/2021

Processo N.: 1000003538474
 Nome: (283290/9) LAIS VARELA GOMES DOS SANTOS OLIVEIRA
 Cargo/Função: (3506) CONTR.TEMP.FUNCAO PROF. HABILITADO
 Un. Adm: (184586) E. E. MANOEL DE BARROS
 A Partir de: 19/12/2020 Até 08/03/2021

Processo N.: 1000003538126
 Nome: (278328/19) MARIA MADALENA RIBEIRO LUZIANO
 Cargo/Função: (3506) CONTR.TEMP.FUNCAO PROF. HABILITADO
 Un. Adm: (196495) E. E. PROFESSORA NORMA LUCIA NUNES
 A Partir de: 23/10/2020 Até 18/12/2020

Processo N.: 1000003538478
 Nome: (262828/25) MARLENE DA SILVA RIBEIRO
 Cargo/Função: (3506) CONTR.TEMP.FUNCAO PROF. HABILITADO
 Un. Adm: (044890) E.E. MONTE VERDE
 A Partir de: 19/12/2020 Até 16/02/2021

Processo N.: 1000003538181
 Nome: (292465/3) SIMONI MARIANO DA SILVA
 Cargo/Função: (3476) APOIO ADM. EDUCACIONAL-ELEMENTAR
 Un. Adm: (156019) E.E. JOAQUIM BARBOSA DOS SANTOS
 A Partir de: 19/12/2020 Até 23/03/2021

Processo N.: 1000003538007
 Nome: (247364/13) VIVIANE BEZERRA DA SILVA
 Cargo/Função: (3476) APOIO ADM. EDUCACIONAL-ELEMENTAR
 Un. Adm: (156396) E.E. SANTO ANTONIO
 A Partir de: 19/12/2020 Até 10/04/2021

PUBLICADA, REGISTRADA, CUM-PRASE.
 Cuiabá-MT, 07 de Janeiro de 2021.
 Alan Resende Porto
 Secretário de Estado de Educação

BOLETIM DE PESSOAL/SEDUC/00021/2021

DE: 08/01/2021

O Secretário de Estado de Educação no uso de suas atribuições que lhes são conferidas por lei,

Resolve: DEFERIR

Evento: LICENÇA PARA TRATAMENTO DE SAUDE

Processo N.:

Nome: (89081/39) ALICIO CAETANO DE MOURA
Cargo/Função: (3441) PROFESSOR EDUC. BASICA
Un. Adm: (011576) E.E. DINIZ ALVES DE TOLEDO
A Partir de: 09/10/2020 Até07/11/2020

Processo N.:

Nome: (105582/39) DEBORAH PARACATU ROMERO MANOEL
Cargo/Função: (3441) PROFESSOR EDUC. BASICA
Un. Adm: (016195) E.E. JOAO DE CAMPOS VIDAL
A Partir de: 16/11/2020 Até17/12/2020

Processo N.:

Nome: (75761/3) EMERSON JOSE BELO DE SOUZA
Cargo/Função: (3441) PROFESSOR EDUC. BASICA
Un. Adm: (118672) UNID.ESPEC.CONTROLE MOVIMENTACAO PESSOAL
A Partir de: 19/11/2020 Até01/12/2020

Processo N.:

Nome: (258053/1) GISLENE DOMINGAS TABORGA
Cargo/Função: (4740) APOIO ADM EDUC PROFISSIONALIZADO-30
Un. Adm: (011606) E.E. ONZE DE MARÇO
A Partir de: 09/12/2020 Até07/01/2021

Processo N.:

Nome: (201608/4) JACK LINE PAOLA TONIAZZO
Cargo/Função: (3441) PROFESSOR EDUC. BASICA
Un. Adm: (158399) E.E. CLEUFA HUBNER
A Partir de: 18/11/2020 Até23/11/2020

Processo N.:

Nome: (102786/12) JULIANE DIAS CORTEIS
Cargo/Função: (3441) PROFESSOR EDUC. BASICA
Un. Adm: (154172) E.E. LUIZ CARLOS CECONELLO
A Partir de: 09/12/2020 Até18/12/2020

Processo N.:

Nome: (125818/14) LAIS TABOSA VAZ
Cargo/Função: (3441) PROFESSOR EDUC. BASICA
Un. Adm: (009695) E.E. FENELON MULLER
A Partir de: 27/12/2020 Até26/03/2021

Processo N.:

Nome: (143171/5) LAURA GRAZIELLY DA SILVA
Cargo/Função: (3441) PROFESSOR EDUC. BASICA
Un. Adm: (012106) E.E. PROFª. ADALGISA DE BARROS
A Partir de: 18/11/2020 Até02/12/2020

Processo N.:

Nome: (59335/22) LEIDILENE MAMEDIO ARAUJO
Cargo/Função: (3441) PROFESSOR EDUC. BASICA
Un. Adm: (124044) E.E. PORTAL DA AMAZONIA
A Partir de: 09/11/2020 Até06/02/2021

Processo N.:

Nome: (55769/8) LINDAURA RODRIGUES VIEIRA MASSON
Cargo/Função: (3441) PROFESSOR EDUC. BASICA
Un. Adm: (011037) E.E. PROFª. RENILDA SILVA MORAES
A Partir de: 09/12/2020 Até20/12/2020

Processo N.:

Nome: (121464/15) LOENIR MARIA DOS SANTOS
Cargo/Função: (3441) PROFESSOR EDUC. BASICA
Un. Adm: (012653) E.E. MARECHAL RONDON
A Partir de: 13/11/2020 Até16/12/2020

Processo N.:

Nome: (289057/1) MARIO LUCAS SILVA CAMARGO
Cargo/Função: (3468) TECNICO ADMINISTRATIVO EDUCACIONAL
Un. Adm: (211281) NUCLEO IMOBILIARIO
A Partir de: 18/11/2020 Até24/11/2020

Processo N.:

Nome: (234247/2) MONICA AZAMBUJA BIRCHALL BICUDO
Cargo/Função: (3441) PROFESSOR EDUC. BASICA
Un. Adm: (146420) CEJA PROF. ANTONIO CESARIO DE FIGUEIREDO NETO
A Partir de: 18/11/2020 Até17/12/2020

Processo N.:

Nome: (35997/22) PETRONILIA CONCEICAO DA SILVA NETA
Cargo/Função: (3441) PROFESSOR EDUC. BASICA
Un. Adm: (012602) E.E. CIRO SIQUEIRA GONCALVES
A Partir de: 15/11/2020 Até13/01/2021

Processo N.:

Nome: (122017/13) RAFAEL BITIATI BIANCHINI
Cargo/Função: (3441) PROFESSOR EDUC. BASICA
Un. Adm: (016543) E.E. CANDIDO PORTINARI
A Partir de: 22/11/2020 Até19/02/2021

PUBLICADA, REGISTRADA, CUMPRÁ-SE.
Cuiabá-MT, 07 de Janeiro de 2021.
Alan Resende Porto
Secretário de Estado de Educação

BOLETIM DE PESSOAL/SEDUC/00022/2021

DE: 08/01/2021

O Secretário de Estado de Educação no uso de suas atribuições que lhes são conferidas por lei,

Resolve: DEFERIR

Evento: LICENÇA PARA TRATAMENTO DE SAUDE EM PESSOA DA FAMILIA

Processo N.:

Nome: (229372/24) CINTIA GOMES DA SILVA
Cargo/Função: (3441) PROFESSOR EDUC. BASICA
Un. Adm: (013730) E.E. PROFª. ALDA GAWLINSKI SCOPEL
A Partir de: 17/11/2020 Até28/11/2020

PUBLICADA, REGISTRADA, CUMPRÁ-SE.
Cuiabá-MT, 07 de Janeiro de 2021.
Alan Resende Porto
Secretário de Estado de Educação

BOLETIM DE PESSOAL/SEDUC/00023/2021

DE: 08/01/2021

O Secretário de Estado de Educação no uso de suas atribuições que lhes são conferidas por lei,

Resolve: DEFERIR

Evento: LICENÇA A GESTANTE

Processo N.:

Nome: (136019/30) ADRIANA SAMUEL DA SILVA
Cargo/Função: (3441) PROFESSOR EDUC. BASICA
Un. Adm: (124869) E.E. RENEE MENEZES
A Partir de: 18/11/2020 Até16/05/2021

Processo N.:

Nome: (288221/1) FABIANE OLIVEIRA DOS SANTOS SILVA CORTEZ
Cargo/Função: (3476) APOIO ADM. EDUCACIONAL-ELEMENTAR
Un. Adm: (184586) E. E. MANOEL DE BARROS
A Partir de: 10/11/2020 Até08/05/2021

PUBLICADA, REGISTRADA, CUMPRÁ-SE.
Cuiabá-MT, 07 de Janeiro de 2021.
Alan Resende Porto
Secretário de Estado de Educação

BOLETIM DE PESSOAL/SEDUC/00024/2021

DE: 08/01/2021

O Secretário de Estado de Educação no uso de suas atribuições que lhes são conferidas por lei,

Resolve: DEFERIR

Evento: LICENÇA PREMIO - GOZO

Processo N.: 1000003538328

Nome: (32831/1) ELISMAR BEZERRA ARRUDA
Cargo/Função: (3441) PROFESSOR EDUC. BASICA
Quinquênio de Referência: 20/02/1989 Ate 19/02/1994
A Partir de: 02/01/2021 Até31/01/2021

Processo N.: 1000003538627

Nome: (58200/2) KARINA FRAGA DE SOUZA
Cargo/Função: (3441) PROFESSOR EDUC. BASICA
Quinquênio de Referência: 01/02/2005 Ate 31/01/2010
A Partir de: 28/11/2020 Até27/12/2020

PUBLICADA, REGISTRADA, CUMPRÁ-SE.
Cuiabá-MT, 07 de Janeiro de 2021.
Alan Resende Porto
Secretário de Estado de Educação

BOLETIM DE PESSOAL/SEDUC/00025/2021

DE: 08/01/2021

O Secretário de Estado de Educação no uso de suas atribuições que lhes são conferidas por lei,

Resolve: TORNAR SEM EFEITO

Evento: LICENÇA PREMIO - GOZO

Processo N.: 1000003533396

Nome: (240403/1) GILDSON EDER DE OLIVEIRA CAMPOS
Cargo/Função: (4731) TEC ADM EDUC PROFISSIONALIZADO-30
Quinquênio de Referência: 25/04/2012 Ate 24/04/2017
A Partir de: 04/01/2021 Até02/02/2021

PUBLICADA, REGISTRADA, CUMPRÁ-SE.
Cuiabá-MT, 07 de Janeiro de 2021.
Alan Resende Porto
Secretário de Estado de Educação

BOLETIM DE PESSOAL/SEDUC/00026/2021

DE: 08/01/2021

O Secretário de Estado de Educação no uso de suas atribuições que lhes são conferidas por lei,

Resolve: CONCEDER

Evento: LICENÇA PREMIO - CONCESSÃO

Processo N.: 501630/2020

Nome: (227484/1) JEICE KAMILA DA LUZ
Quinquênio: 27/01/2011 Até 26/01/2016
Qtde Dias: 90

Processo N.: 490439/2020

Nome: (263035/1) MARCELO APARECIDO PINHATA
 Quinquênio: 14/04/2015 Até 13/04/2020
 Qtde Dias: 90

Processo N.: 490442/2020

Nome: (226482/1) ROZENEI BEATRICE SIMON BOTTEGA
 Quinquênio: 04/12/2014 Até 03/12/2019
 Qtde Dias: 90

Processo N.: CI - 81/2021

Nome: (75128/2) VALDINEY VIEIRA DA SILVA
 Quinquênio: 01/02/2015 Até 31/01/2020
 Qtde Dias: 90

PUBLICADA, REGISTRADA, CUMpra-SE.
 Cuiabá-MT, 07 de Janeiro de 2021.
 Alan Resende Porto
 Secretário de Estado de Educação

BOLETIM DE PESSOAL/SEDUC/00027/2021

DE: 08/01/2021

O Secretário de Estado de Educação no uso de suas atribuições que lhes são conferidas por lei,

Resolve: AUTORIZAR

Evento: READAPTAÇÃO DE FUNÇÃO

Processo N.:

Nome: (89108/1) ANAIR DE SOUZA RIBEIRO
 Un. Adm: (013900) E.E. 1 DE MAIO
 A Partir de: 05/11/2020 Até03/05/2021

Processo N.:

Nome: (247674/4) CLEIDE FERREIRA DA SILVA UCHOA
 Un. Adm: (124869) E.E. RENEE MENEZES
 A Partir de: 11/12/2020 Até08/06/2021

Processo N.:

Nome: (87740/1) JORACIL MARIA DOS SANTOS
 Un. Adm: (096865) E.E. PROFªMARLENE MARQUES DE BARROS
 A Partir de: 19/11/2020 Até17/05/2021

PUBLICADA, REGISTRADA, CUMpra-SE.
 Cuiabá-MT, 07 de Janeiro de 2021.
 Alan Resende Porto
 Secretário de Estado de Educação

SETASC

SECRETARIA DE ESTADO DE ASSISTÊNCIA SOCIAL E CIDADANIA

PORTARIA/SETASC/00004/2021

DE: 08/01/2021

O Sec de Assistencia Social e Cidadania no uso de suas atribuições que lhes são conferidas por lei,

Resolve: DESIGNAR

Evento: DESIGNAÇÃO EM SUBSTITUIÇÃO CARGO EM COMISSÃO/FUNÇÃO

Processo N.:

Nome: (257827/1) THIFANI CRISTINA DE SOUZA E SILVA MARQUES
 A Partir de: 11/01/2021 Até25/01/2021
 Cargo/Função: (11606) DGA-6 SERVIDOR
 Substituído: (114569/1) VALDET DE OLIVEIRA SILVA AQUINO
 Un. Adm: (182966) COORD. DE GESTAO DE PESSOAS

PUBLICADA, REGISTRADA, CUMpra-SE.
 Cuiabá-MT, 07 de Janeiro de 2021.
 Rosamaria Ferreira de Carvalho
 Sec de Assistencia Social e Cidadania

BOLETIM DE PESSOAL/SETASC/00005/2021

DE: 08/01/2021

O Sec de Assistencia Social e Cidadania no uso de suas atribuições que lhes são conferidas por lei,

Resolve: REMOVER

Evento: REMOCAO

Processo N.:

Nome: (107024/4) MARLENE CORREIA DE OLIVEIRA SOUSA RODRIGUES
 Cargo/Função: (6052) TECNICO DESENV ECO SOC L 10177/14
 Para Un. Adm: (182915) SUPERINT. ADMINISTRATIVA
 A Partir de: 04/01/2021

PUBLICADA, REGISTRADA, CUMpra-SE.
 Cuiabá-MT, 07 de Janeiro de 2021.
 Rosamaria Ferreira de Carvalho
 Sec de Assistencia Social e Cidadania

BOLETIM DE PESSOAL/SETASC/00006/2021

DE: 08/01/2021

O Sec de Assistencia Social e Cidadania no uso de suas atribuições que lhes são conferidas por lei,

Resolve: DEFERIR

Evento: LICENCA PARA TRATAMENTO DE SAUDE

Processo N.:

Nome: (241092/1) ANDREA TREVIZAN SEGOVIA DA SILVA
 Cargo/Função: (6027) ANALISTA DESENV ECON SOCIAL L 10050
 Un. Adm: (200778) COORD. DE PROT. SOCIAL ESP. MED. COMPLEXIDADE
 A Partir de: 17/11/2020 Até27/11/2020

Processo N.:

Nome: (217383/2) ROVERSON FERREIRA DA COSTA
 Cargo/Função: (6027) ANALISTA DESENV ECON SOCIAL L 10050
 Un. Adm: (200859) COORD. DE VIGIL. SOCIOASSISTENCIAL
 A Partir de: 17/11/2020 Até26/11/2020

PUBLICADA, REGISTRADA, CUMpra-SE.

Cuiabá-MT, 07 de Janeiro de 2021.

Rosamaria Ferreira de Carvalho

Sec de Assistencia Social e Cidadania

BOLETIM DE PESSOAL/SETASC/00007/2021

DE: 08/01/2021

O Sec de Assistencia Social e Cidadania no uso de suas atribuições que lhes são conferidas por lei,

Resolve: RETIFICAR

Evento: LICENCA PREMIO - GOZO

Processo N.: escala 2021

Nome: (113020/1) SILVANA KELLY SANTALUCIA
 Cargo/Função: (6027) ANALISTA DESENV ECON SOCIAL L 10050
 Quinquênio de Referência: 08/03/2009 Ate 07/03/2014
 A Partir de: 01/11/2021 Até30/11/2021

PUBLICADA, REGISTRADA, CUMpra-SE.

Cuiabá-MT, 07 de Janeiro de 2021.

Rosamaria Ferreira de Carvalho

Sec de Assistencia Social e Cidadania

SECITEC

SECRETARIA DE ESTADO DE CIÊNCIA, TECNOLOGIA E INOVAÇÃO

PORTARIA/SECITECI/00001/2021

DE: 08/01/2021

O Secretário de Estado de Ciência,Tecnologia e Inovação no uso de suas atribuições que lhes são conferidas por lei,

Resolve: DESIGNAR

Evento: DESIGNAÇÃO EM SUBSTITUIÇÃO CARGO EM COMISSÃO/FUNÇÃO

Processo N.: 477690/2020

Nome: (289170/2) ADRIANA CAMARGO PEREIRA
 A Partir de: 04/01/2021 Até13/01/2021
 Cargo/Função: (11487) DGA-4
 Substituído: (133905/8) JOSE OTACILIO MAINARDI
 Un. Adm: (157538) DIR.ESC.TEC.EST.EDUC.PROFIS.TECN.LUCAS RIO VERDE

PUBLICADA, REGISTRADA, CUMpra-SE.

Cuiabá-MT, 07 de Janeiro de 2021.

Nilton Borges Borgato

Secretário de Estado de Ciência,Tecnologia e Inovação

SECEL

SECRETARIA DE ESTADO DE CULTURA, ESPORTE E LAZER

BOLETIM DE PESSOAL/SECEL/00003/2021

DE: 08/01/2021

O Sec. de Estado de Cultura, Esporte e Lazer no uso de suas atribuições que lhes são conferidas por lei,

Resolve: DEFERIR

Evento: LICENCA PARA TRATAMENTO DE SAUDE

Processo N.:

Nome: (205026/1) ALIPIO LUIZ DE SOUZA SILVA
 Cargo/Função: (5349) ANALISTA ADMINISTRATIVO L 10052
 Un. Adm: (187305) COORD. DE TECN. DA INFORMACAO
 A Partir de: 18/11/2020 Até26/11/2020

PUBLICADA, REGISTRADA, CUMpra-SE.

Cuiabá-MT, 07 de Janeiro de 2021.

Alberto Machado

Sec. de Estado de Cultura, Esporte e Lazer

BOLETIM DE PESSOAL/SECEL/00004/2021

DE: 08/01/2021

O Sec. de Estado de Cultura, Esporte e Lazer no uso de suas atribuições que lhes são conferidas por lei,

Resolve: DEFERIR

Evento: LICENÇA PARA TRATAMENTO DE SAÚDE EM PESSOA DA FAMÍLIA

Processo N.:

Nome: (248614/1) EZIO DE MORAES CARDOSO
Cargo/Função: (6052) TECNICO DESENV ECO SOC L 10177/14
Un. Adm: (200255) SUPER. DE ESPORTE E LAZER
A Partir de: 08/06/2020 Até12/06/2020

PUBLICADA, REGISTRADA, CUMPRE-SE.
Cuiabá-MT, 07 de Janeiro de 2021.
Alberto Machado
Sec. de Estado de Cultura, Esporte e Lazer

SES

SECRETARIA DE ESTADO DE SAÚDE

PORTARIA/SES/00008/2021

DE: 08/01/2021

O Secretário de Estado de Saúde no uso de suas atribuições que lhes são conferidas por lei,

Resolve: DESIGNAR

Evento: DESIGNAÇÃO EM SUBSTITUIÇÃO CARGO EM COMISSÃO/FUNÇÃO

Processo N.: 496184/2020

Nome: (96463/2) CONCEICAO ROSA PAULA FERREIRA
A Partir de: 28/12/2020 Até26/01/2021
Cargo/Função: (11584) DGA-4 SERVIDOR
Substituído: (114108/1) SILVIA APARECIDA TOMAZ
Un. Adm: (137200) DIR. DA ESCOLA DE SAÚDE PÚBLICA DO ESTADO DE MT

Processo N.: 492913/2020

Nome: (113068/1) REGINA SALIES FERREIRA
A Partir de: 04/01/2021 Até13/01/2021
Cargo/Função: (11584) DGA-4 SERVIDOR
Substituído: (111356/1) IZABELLA SANT'ANNA
Un. Adm: (179094) SUPERINT. DE GESTÃO DE PESSOAS

PUBLICADA, REGISTRADA, CUMPRE-SE.
Cuiabá-MT, 07 de Janeiro de 2021.
Gilberto Gomes de Figueiredo
Secretário de Estado de Saúde

PORTARIA/SES/00009/2021

DE: 08/01/2021

O Secretário de Estado de Saúde no uso de suas atribuições que lhes são conferidas por lei,

Resolve: CONCEDER

Evento: Regime de Plantão nos termos do Edital 002/SES/2020.

Processo N.: 297731/2020

Nome: (302455/1) AARAO MOSKOWSKI PINTO DE ANDRADE
Cargo/Função: (12036) NIVEL SUPERIOR ASSISTENCIAL
Referência: 000 Carga Horária: 20H
Un. Adm: (118710) UNID.ESPEC. DE CONTR. MOVIMENTACAO DE PESSOAL
A Partir de: 01/12/2020 Até31/12/2020
Qtde Plantões: 6

Processo N.: 297731/2020

Nome: (300557/1) ADILSON ODILON DA SILVA JUNIOR
Cargo/Função: (12036) NIVEL SUPERIOR ASSISTENCIAL
Referência: 000 Carga Horária: 20H
Un. Adm: (118710) UNID.ESPEC. DE CONTR. MOVIMENTACAO DE PESSOAL
A Partir de: 01/12/2020 Até31/12/2020
Qtde Plantões: 3

Processo N.: 297731/2020

Nome: (302523/1) ALBERTO AUGUSTO IGLESIAS FERREIRA
Cargo/Função: (12036) NIVEL SUPERIOR ASSISTENCIAL
Referência: 000 Carga Horária: 20H
Un. Adm: (118710) UNID.ESPEC. DE CONTR. MOVIMENTACAO DE PESSOAL
A Partir de: 01/12/2020 Até31/12/2020
Qtde Plantões: 16

Processo N.: 297731/2020

Nome: (302429/1) ALESSANDRO DE ALBUQUERQUE KAWATAKE
Cargo/Função: (12036) NIVEL SUPERIOR ASSISTENCIAL
Referência: 000 Carga Horária: 20H
Un. Adm: (118710) UNID.ESPEC. DE CONTR. MOVIMENTACAO DE PESSOAL
A Partir de: 01/12/2020 Até31/12/2020
Qtde Plantões: 16

Processo N.: 297731/2020

Nome: (299929/2) ALINE GRASIELLI MONCALE CAMPOS
Cargo/Função: (12036) NIVEL SUPERIOR ASSISTENCIAL
Referência: 000 Carga Horária: 20H
Un. Adm: (118710) UNID.ESPEC. DE CONTR. MOVIMENTACAO DE PESSOAL
A Partir de: 01/12/2020 Até31/12/2020
Qtde Plantões: 16

Processo N.: 297731/2020

Nome: (300616/1) ALISSON APARECIDO NUNES
Cargo/Função: (12036) NIVEL SUPERIOR ASSISTENCIAL
Referência: 000 Carga Horária: 20H
Un. Adm: (118710) UNID.ESPEC. DE CONTR. MOVIMENTACAO DE PESSOAL
A Partir de: 01/12/2020 Até31/12/2020
Qtde Plantões: 14

Processo N.: 297731/2020

Nome: (300433/1) ALLISON TIAGO ARRUDA DE ARAUJO
Cargo/Função: (12036) NIVEL SUPERIOR ASSISTENCIAL
Referência: 000 Carga Horária: 20H
Un. Adm: (118710) UNID.ESPEC. DE CONTR. MOVIMENTACAO DE PESSOAL
A Partir de: 01/11/2020 Até30/11/2020
Qtde Plantões: 12

Processo N.: 297731/2020

Nome: (300433/1) ALLISON TIAGO ARRUDA DE ARAUJO
Cargo/Função: (12036) NIVEL SUPERIOR ASSISTENCIAL
Referência: 000 Carga Horária: 20H
Un. Adm: (118710) UNID.ESPEC. DE CONTR. MOVIMENTACAO DE PESSOAL
A Partir de: 01/12/2020 Até31/12/2020
Qtde Plantões: 8

Processo N.: 297731/2020

Nome: (302450/1) AMANDA CRISTINA RADIN VIANA
Cargo/Função: (12036) NIVEL SUPERIOR ASSISTENCIAL
Referência: 000 Carga Horária: 20H
Un. Adm: (118710) UNID.ESPEC. DE CONTR. MOVIMENTACAO DE PESSOAL
A Partir de: 01/12/2020 Até31/12/2020
Qtde Plantões: 2

Processo N.: 297731/2020

Nome: (300836/1) AMANDA DESTEFANI EVANGELISTA
Cargo/Função: (12036) NIVEL SUPERIOR ASSISTENCIAL
Referência: 000 Carga Horária: 20H
Un. Adm: (118710) UNID.ESPEC. DE CONTR. MOVIMENTACAO DE PESSOAL
A Partir de: 01/12/2020 Até31/12/2020
Qtde Plantões: 14

Processo N.: 297731/2020

Nome: (300609/1) ANA PAULA LESSE DE OLIVEIRA
Cargo/Função: (12036) NIVEL SUPERIOR ASSISTENCIAL
Referência: 000 Carga Horária: 20H
Un. Adm: (118710) UNID.ESPEC. DE CONTR. MOVIMENTACAO DE PESSOAL
A Partir de: 01/12/2020 Até31/12/2020
Qtde Plantões: 12

Processo N.: 297731/2020

Nome: (300300/1) ANA RITA DE OLIVEIRA PASSOS
Cargo/Função: (12036) NIVEL SUPERIOR ASSISTENCIAL
Referência: 000 Carga Horária: 20H
Un. Adm: (118710) UNID.ESPEC. DE CONTR. MOVIMENTACAO DE PESSOAL
A Partir de: 01/12/2020 Até31/12/2020
Qtde Plantões: 16

Processo N.: 297731/2020

Nome: (300747/1) ANDREA CASTIGLIONI ALVES TEIXEIRA E SILVA
Cargo/Função: (12036) NIVEL SUPERIOR ASSISTENCIAL
Referência: 000 Carga Horária: 20H
Un. Adm: (118710) UNID.ESPEC. DE CONTR. MOVIMENTACAO DE PESSOAL
A Partir de: 01/12/2020 Até31/12/2020
Qtde Plantões: 12

Processo N.: 297731/2020

Nome: (300812/1) ANGELA MARIA BAMPI GOMES
Cargo/Função: (12036) NIVEL SUPERIOR ASSISTENCIAL
Referência: 000 Carga Horária: 20H
Un. Adm: (118710) UNID.ESPEC. DE CONTR. MOVIMENTACAO DE PESSOAL
A Partir de: 01/12/2020 Até31/12/2020
Qtde Plantões: 1

Processo N.: 297731/2020

Nome: (300613/1) ANNA CLAUDIA SANTANA NUNES SERRA
Cargo/Função: (12036) NIVEL SUPERIOR ASSISTENCIAL
Referência: 000 Carga Horária: 20H
Un. Adm: (118710) UNID.ESPEC. DE CONTR. MOVIMENTACAO DE PESSOAL
A Partir de: 01/12/2020 Até31/12/2020
Qtde Plantões: 2

Processo N.: 297731/2020

Nome: (302435/1) ANNA KARINA NUNES RODRIGUES KAWATAKE
Cargo/Função: (12036) NIVEL SUPERIOR ASSISTENCIAL
Referência: 000 Carga Horária: 20H
Un. Adm: (118710) UNID.ESPEC. DE CONTR. MOVIMENTACAO DE PESSOAL
A Partir de: 01/12/2020 Até31/12/2020
Qtde Plantões: 16

Processo N.: 297731/2020

Nome: (300810/1) ANNIE CAROLINE MAGALHAES SANTOS
Cargo/Função: (12036) NIVEL SUPERIOR ASSISTENCIAL
Referência: 000 Carga Horária: 20H
Un. Adm: (118710) UNID.ESPEC. DE CONTR. MOVIMENTACAO DE PESSOAL
A Partir de: 01/12/2020 Até31/12/2020
Qtde Plantões: 10

Processo N.: 297731/2020

Nome: (300805/1) ARTUR CARVALHO ROMIO
Cargo/Função: (12036) NIVEL SUPERIOR ASSISTENCIAL
Referência: 000 Carga Horária: 20H
Un. Adm: (118710) UNID.ESPEC. DE CONTR. MOVIMENTACAO DE PESSOAL
A Partir de: 01/12/2020 Até31/12/2020
Qtde Plantões: 16

Processo N.: 297731/2020

Nome: (300228/2) AZIZE FARES FARES
Cargo/Função: (12036) NIVEL SUPERIOR ASSISTENCIAL
Referência: 000 Carga Horária: 20H
Un. Adm: (118710) UNID.ESPEC. DE CONTR. MOVIMENTACAO DE PESSOAL
A Partir de: 01/12/2020 Até31/12/2020
Qtde Plantões: 16

Processo N.: 297731/2020

Nome: (300296/1) BARBARA LOPES BARBOSA DE BRITO
Cargo/Função: (12036) NIVEL SUPERIOR ASSISTENCIAL
Referência: 000 Carga Horária: 20H
Un. Adm: (118710) UNID.ESPEC. DE CONTR. MOVIMENTACAO DE PESSOAL
A Partir de: 01/12/2020 Até31/12/2020
Qtde Plantões: 9

Processo N.: 297731/2020

Nome: (300627/1) BRUNA MALHEIROS DE MACEDO SOARES
Cargo/Função: (12036) NIVEL SUPERIOR ASSISTENCIAL
Referência: 000 Carga Horária: 20H
Un. Adm: (118710) UNID.ESPEC. DE CONTR. MOVIMENTACAO DE PESSOAL
A Partir de: 01/12/2020 Até31/12/2020
Qtde Plantões: 11

Processo N.: 297731/2020

Nome: (300306/1) BRUNO FERNANDES
Cargo/Função: (12036) NIVEL SUPERIOR ASSISTENCIAL
Referência: 000 Carga Horária: 20H
Un. Adm: (118710) UNID.ESPEC. DE CONTR. MOVIMENTACAO DE PESSOAL
A Partir de: 01/12/2020 Até31/12/2020
Qtde Plantões: 8

Processo N.: 297731/2020

Nome: (300482/1) BRUNO FERRAZ DE OLIVEIRA
Cargo/Função: (12036) NIVEL SUPERIOR ASSISTENCIAL
Referência: 000 Carga Horária: 20H
Un. Adm: (118710) UNID.ESPEC. DE CONTR. MOVIMENTACAO DE PESSOAL
A Partir de: 01/12/2020 Até31/12/2020
Qtde Plantões: 14

Processo N.: 297731/2020

Nome: (300310/1) CAMYLA LEMOS BUDIB
Cargo/Função: (12036) NIVEL SUPERIOR ASSISTENCIAL
Referência: 000 Carga Horária: 20H
Un. Adm: (118710) UNID.ESPEC. DE CONTR. MOVIMENTACAO DE PESSOAL
A Partir de: 01/12/2020 Até31/12/2020
Qtde Plantões: 16

Processo N.: 297731/2020

Nome: (302464/1) CARLOS ANTONIO ALBUQUERQUE PELIZER
Cargo/Função: (12036) NIVEL SUPERIOR ASSISTENCIAL
Referência: 000 Carga Horária: 20H
Un. Adm: (118710) UNID.ESPEC. DE CONTR. MOVIMENTACAO DE PESSOAL
A Partir de: 01/12/2020 Até31/12/2020
Qtde Plantões: 7

Processo N.: 297731/2020

Nome: (300856/1) CARLOS AUGUSTO CARRETONI VAZ
Cargo/Função: (12036) NIVEL SUPERIOR ASSISTENCIAL
Referência: 000 Carga Horária: 20H
Un. Adm: (118710) UNID.ESPEC. DE CONTR. MOVIMENTACAO DE PESSOAL
A Partir de: 01/12/2020 Até31/12/2020
Qtde Plantões: 16

Processo N.: 297731/2020

Nome: (300428/1) CARLOS AUGUSTO SILVA XAVIER ARAUJO
Cargo/Função: (12036) NIVEL SUPERIOR ASSISTENCIAL
Referência: 000 Carga Horária: 20H
Un. Adm: (118710) UNID.ESPEC. DE CONTR. MOVIMENTACAO DE PESSOAL
A Partir de: 01/12/2020 Até31/12/2020
Qtde Plantões: 8

Processo N.: 297731/2020

Nome: (300806/1) CARLOS ROBERTO PEREIRA JUSTI
Cargo/Função: (12036) NIVEL SUPERIOR ASSISTENCIAL
Referência: 000 Carga Horária: 20H
Un. Adm: (118710) UNID.ESPEC. DE CONTR. MOVIMENTACAO DE PESSOAL
A Partir de: 01/12/2020 Até31/12/2020
Qtde Plantões: 12

Processo N.: 297731/2020

Nome: (300753/1) CAROLINA MISSIO RODRIGUES
Cargo/Função: (12036) NIVEL SUPERIOR ASSISTENCIAL
Referência: 000 Carga Horária: 20H
Un. Adm: (118710) UNID.ESPEC. DE CONTR. MOVIMENTACAO DE PESSOAL
A Partir de: 01/12/2020 Até31/12/2020
Qtde Plantões: 13

Processo N.: 297731/2020

Nome: (300299/1) CAROLINE REYES
Cargo/Função: (12036) NIVEL SUPERIOR ASSISTENCIAL
Referência: 000 Carga Horária: 20H
Un. Adm: (118710) UNID.ESPEC. DE CONTR. MOVIMENTACAO DE PESSOAL
A Partir de: 01/12/2020 Até31/12/2020
Qtde Plantões: 2

Processo N.: 297731/2020

Nome: (302421/1) CESAR AUGUSTO APARECIDO VITORIO ZILIO
Cargo/Função: (12036) NIVEL SUPERIOR ASSISTENCIAL
Referência: 000 Carga Horária: 20H
Un. Adm: (118710) UNID.ESPEC. DE CONTR. MOVIMENTACAO DE PESSOAL
A Partir de: 01/12/2020 Até31/12/2020
Qtde Plantões: 8

Processo N.: 297731/2020

Nome: (300088/2) CHRISTIANE YULE DE BARROS FIGUEIREDO
Cargo/Função: (12036) NIVEL SUPERIOR ASSISTENCIAL
Referência: 000 Carga Horária: 20H
Un. Adm: (118710) UNID.ESPEC. DE CONTR. MOVIMENTACAO DE PESSOAL
A Partir de: 01/12/2020 Até31/12/2020
Qtde Plantões: 7

Processo N.: 297731/2020

Nome: (300553/1) DANYELE MOURO
Cargo/Função: (12036) NIVEL SUPERIOR ASSISTENCIAL
Referência: 000 Carga Horária: 20H
Un. Adm: (118710) UNID.ESPEC. DE CONTR. MOVIMENTACAO DE PESSOAL
A Partir de: 01/12/2020 Até31/12/2020
Qtde Plantões: 5

Processo N.: 297731/2020

Nome: (300285/1) DEYSIANE LUNARA OLIVEIRA COSTA
Cargo/Função: (12036) NIVEL SUPERIOR ASSISTENCIAL
Referência: 000 Carga Horária: 20H
Un. Adm: (118710) UNID.ESPEC. DE CONTR. MOVIMENTACAO DE PESSOAL
A Partir de: 01/12/2020 Até31/12/2020
Qtde Plantões: 13

Processo N.: 297731/2020

Nome: (302423/1) ELIAS TEIXEIRA PIMENTEL
Cargo/Função: (12036) NIVEL SUPERIOR ASSISTENCIAL
Referência: 000 Carga Horária: 20H
Un. Adm: (118710) UNID.ESPEC. DE CONTR. MOVIMENTACAO DE PESSOAL
A Partir de: 01/12/2020 Até31/12/2020
Qtde Plantões: 6

Processo N.: 297731/2020

Nome: (300633/1) ELIZIANA FERREIRA D ARTIBALE
Cargo/Função: (12036) NIVEL SUPERIOR ASSISTENCIAL
Referência: 000 Carga Horária: 20H
Un. Adm: (118710) UNID.ESPEC. DE CONTR. MOVIMENTACAO DE PESSOAL
A Partir de: 01/12/2020 Até31/12/2020
Qtde Plantões: 14

Processo N.: 297731/2020

Nome: (296810/3) EMILIO SMILJANIC NETO JUNIOR
Cargo/Função: (12036) NIVEL SUPERIOR ASSISTENCIAL
Referência: 000 Carga Horária: 20H
Un. Adm: (118710) UNID.ESPEC. DE CONTR. MOVIMENTACAO DE PESSOAL
A Partir de: 01/12/2020 Até31/12/2020
Qtde Plantões: 16

Processo N.: 297731/2020

Nome: (300301/1) EVARISTO PERON NETO
Cargo/Função: (12036) NIVEL SUPERIOR ASSISTENCIAL
Referência: 000 Carga Horária: 20H
Un. Adm: (118710) UNID.ESPEC. DE CONTR. MOVIMENTACAO DE PESSOAL
A Partir de: 01/12/2020 Até31/12/2020
Qtde Plantões: 3

Processo N.: 297731/2020

Nome: (300615/1) EVELIN BRANDELERO
Cargo/Função: (12036) NIVEL SUPERIOR ASSISTENCIAL
Referência: 000 Carga Horária: 20H
Un. Adm: (118710) UNID.ESPEC. DE CONTR. MOVIMENTACAO DE PESSOAL
A Partir de: 01/12/2020 Até31/12/2020
Qtde Plantões: 16

Processo N.: 297731/2020

Nome: (129257/3) FABIOLA LAUREN DE CASTRO SULZBACHER
Cargo/Função: (12036) NIVEL SUPERIOR ASSISTENCIAL
Referência: 000 Carga Horária: 20H
Un. Adm: (118710) UNID.ESPEC. DE CONTR. MOVIMENTACAO DE PESSOAL
A Partir de: 01/12/2020 Até31/12/2020
Qtde Plantões: 9

Processo N.: 297731/2020

Nome: (140100/5) FABRICIA DE OLIVEIRA ASSIS CANTADORI
Cargo/Função: (12036) NIVEL SUPERIOR ASSISTENCIAL
Referência: 000 Carga Horária: 20H
Un. Adm: (118710) UNID.ESPEC. DE CONTR. MOVIMENTACAO DE PESSOAL
A Partir de: 01/12/2020 Até31/12/2020
Qtde Plantões: 9

Processo N.: 297731/2020

Nome: (300764/1) FELIPE COSTA MARQUES NINOMIYA
Cargo/Função: (12036) NIVEL SUPERIOR ASSISTENCIAL
Referência: 000 Carga Horária: 20H
Un. Adm: (118710) UNID.ESPEC. DE CONTR. MOVIMENTACAO DE PESSOAL
A Partir de: 01/12/2020 Até31/12/2020
Qtde Plantões: 12

Processo N.: 297731/2020

Nome: (300824/1) FERNANDA DE LARA AIRES FARIA BRAGA BATISTA
Cargo/Função: (12036) NIVEL SUPERIOR ASSISTENCIAL
Referência: 000 Carga Horária: 20H
Un. Adm: (118710) UNID.ESPEC. DE CONTR. MOVIMENTACAO DE PESSOAL
A Partir de: 01/12/2020 Até31/12/2020
Qtde Plantões: 4

Processo N.: 297731/2020

Nome: (300287/1) FERNANDO HENRIQUE BARANHUK RABELLO DE MELLO
Cargo/Função: (12036) NIVEL SUPERIOR ASSISTENCIAL
Referência: 000 Carga Horária: 20H
Un. Adm: (118710) UNID.ESPEC. DE CONTR. MOVIMENTACAO DE PESSOAL
A Partir de: 01/12/2020 Até31/12/2020
Qtde Plantões: 2

Processo N.: 297731/2020

Nome: (111068/2) GABRIEL FELSKY DOS ANJOS
Cargo/Função: (12036) NIVEL SUPERIOR ASSISTENCIAL
Referência: 000 Carga Horária: 20H
Un. Adm: (118710) UNID.ESPEC. DE CONTR. MOVIMENTACAO DE PESSOAL
A Partir de: 01/12/2020 Até31/12/2020
Qtde Plantões: 5

Processo N.: 297731/2020

Nome: (302452/1) GABRIEL SEELENZ ZILKI
 Cargo/Função: (12036) NIVEL SUPERIOR ASSISTENCIAL
 Referência: 000 Carga Horária: 20H
 Un. Adm: (118710) UNID.ESPEC. DE CONTR. MOVIMENTACAO DE PESSOAL
 A Partir de: 01/12/2020 Até31/12/2020
 Qtde Plantões: 7

Processo N.: 297731/2020

Nome: (299463/2) GABRIELA MIORALI LOMBARDI DE KATO
 Cargo/Função: (12036) NIVEL SUPERIOR ASSISTENCIAL
 Referência: 000 Carga Horária: 40H
 Un. Adm: (118710) UNID.ESPEC. DE CONTR. MOVIMENTACAO DE PESSOAL
 A Partir de: 01/12/2020 Até31/12/2020
 Qtde Plantões: 11

Processo N.: 297731/2020

Nome: (300312/1) GABRIELLY MENUSI
 Cargo/Função: (12036) NIVEL SUPERIOR ASSISTENCIAL
 Referência: 000 Carga Horária: 20H
 Un. Adm: (118710) UNID.ESPEC. DE CONTR. MOVIMENTACAO DE PESSOAL
 A Partir de: 01/12/2020 Até31/12/2020
 Qtde Plantões: 15

Processo N.: 297731/2020

Nome: (100764/3) GEORGE DA COSTA MELO
 Cargo/Função: (12036) NIVEL SUPERIOR ASSISTENCIAL
 Referência: 000 Carga Horária: 20H
 Un. Adm: (118710) UNID.ESPEC. DE CONTR. MOVIMENTACAO DE PESSOAL
 A Partir de: 01/12/2020 Até31/12/2020
 Qtde Plantões: 1

Processo N.: 297731/2020

Nome: (112997/2) GEVERSON ADRIANO DOMINGUES
 Cargo/Função: (12036) NIVEL SUPERIOR ASSISTENCIAL
 Referência: 000 Carga Horária: 20H
 Un. Adm: (118710) UNID.ESPEC. DE CONTR. MOVIMENTACAO DE PESSOAL
 A Partir de: 01/12/2020 Até31/12/2020
 Qtde Plantões: 9

Processo N.: 297731/2020

Nome: (279079/3) GRAZIELA CRISTINA PADILHA
 Cargo/Função: (12036) NIVEL SUPERIOR ASSISTENCIAL
 Referência: 000 Carga Horária: 20H
 Un. Adm: (118710) UNID.ESPEC. DE CONTR. MOVIMENTACAO DE PESSOAL
 A Partir de: 01/12/2020 Até31/12/2020
 Qtde Plantões: 11

Processo N.: 297731/2020

Nome: (302454/1) GUILHERME SORIANO PINHEIRO ESPOSITO
 Cargo/Função: (12036) NIVEL SUPERIOR ASSISTENCIAL
 Referência: 000 Carga Horária: 20H
 Un. Adm: (118710) UNID.ESPEC. DE CONTR. MOVIMENTACAO DE PESSOAL
 A Partir de: 01/12/2020 Até31/12/2020
 Qtde Plantões: 16

Processo N.: 297731/2020

Nome: (300294/1) GUSTAVO RIBEIRO LEONARDI
 Cargo/Função: (12036) NIVEL SUPERIOR ASSISTENCIAL
 Referência: 000 Carga Horária: 20H
 Un. Adm: (118710) UNID.ESPEC. DE CONTR. MOVIMENTACAO DE PESSOAL
 A Partir de: 01/12/2020 Até31/12/2020
 Qtde Plantões: 16

Processo N.: 297731/2020

Nome: (300782/1) HEKTOR FRANCA BARROS
 Cargo/Função: (12036) NIVEL SUPERIOR ASSISTENCIAL
 Referência: 000 Carga Horária: 20H
 Un. Adm: (118710) UNID.ESPEC. DE CONTR. MOVIMENTACAO DE PESSOAL
 A Partir de: 01/12/2020 Até31/12/2020
 Qtde Plantões: 14

Processo N.: 297731/2020

Nome: (300418/1) HELENA MOZZAQTRO STEFANELLO
 Cargo/Função: (12036) NIVEL SUPERIOR ASSISTENCIAL
 Referência: 000 Carga Horária: 20H
 Un. Adm: (118710) UNID.ESPEC. DE CONTR. MOVIMENTACAO DE PESSOAL
 A Partir de: 01/12/2020 Até31/12/2020
 Qtde Plantões: 15

Processo N.: 297731/2020

Nome: (300774/1) HENDERSON TSUTOMU HIRATA
 Cargo/Função: (12036) NIVEL SUPERIOR ASSISTENCIAL
 Referência: 000 Carga Horária: 20H
 Un. Adm: (118710) UNID.ESPEC. DE CONTR. MOVIMENTACAO DE PESSOAL
 A Partir de: 01/12/2020 Até31/12/2020
 Qtde Plantões: 3

Processo N.: 297731/2020

Nome: (300293/1) HERBERT RODRIGUES DA SILVA SOUZA
 Cargo/Função: (12036) NIVEL SUPERIOR ASSISTENCIAL
 Referência: 000 Carga Horária: 20H
 Un. Adm: (118710) UNID.ESPEC. DE CONTR. MOVIMENTACAO DE PESSOAL
 A Partir de: 01/12/2020 Até31/12/2020
 Qtde Plantões: 11

Processo N.: 297731/2020

Nome: (295161/2) IVANA PAOLA DE JORGI
 Cargo/Função: (12036) NIVEL SUPERIOR ASSISTENCIAL
 Referência: 000 Carga Horária: 20H
 Un. Adm: (118710) UNID.ESPEC. DE CONTR. MOVIMENTACAO DE PESSOAL
 A Partir de: 01/12/2020 Até31/12/2020
 Qtde Plantões: 2

Processo N.: 297731/2020

Nome: (302451/1) JEFFERSON MEDEIROS RODRIGUES
 Cargo/Função: (12036) NIVEL SUPERIOR ASSISTENCIAL
 Referência: 000 Carga Horária: 20H
 Un. Adm: (118710) UNID.ESPEC. DE CONTR. MOVIMENTACAO DE PESSOAL
 A Partir de: 01/12/2020 Até31/12/2020
 Qtde Plantões: 4

Processo N.: 297731/2020

Nome: (300845/1) JESSICA BORGES PIRES
 Cargo/Função: (12036) NIVEL SUPERIOR ASSISTENCIAL
 Referência: 000 Carga Horária: 20H
 Un. Adm: (118710) UNID.ESPEC. DE CONTR. MOVIMENTACAO DE PESSOAL
 A Partir de: 01/12/2020 Até31/12/2020
 Qtde Plantões: 8

Processo N.: 297731/2020

Nome: (300797/1) JOAO PAULO DUTRA KASTELIC
 Cargo/Função: (12036) NIVEL SUPERIOR ASSISTENCIAL
 Referência: 000 Carga Horária: 20H
 Un. Adm: (118710) UNID.ESPEC. DE CONTR. MOVIMENTACAO DE PESSOAL
 A Partir de: 01/12/2020 Até31/12/2020
 Qtde Plantões: 15

Processo N.: 297731/2020

Nome: (300308/1) JOAO PEDRO DE QUEIROZ DACROCE
 Cargo/Função: (12036) NIVEL SUPERIOR ASSISTENCIAL
 Referência: 000 Carga Horária: 20H
 Un. Adm: (118710) UNID.ESPEC. DE CONTR. MOVIMENTACAO DE PESSOAL
 A Partir de: 01/12/2020 Até31/12/2020
 Qtde Plantões: 16

Processo N.: 297731/2020

Nome: (300807/1) JONH CLEUFF FERREIRA BRITO
 Cargo/Função: (12036) NIVEL SUPERIOR ASSISTENCIAL
 Referência: 000 Carga Horária: 20H
 Un. Adm: (118710) UNID.ESPEC. DE CONTR. MOVIMENTACAO DE PESSOAL
 A Partir de: 01/12/2020 Até31/12/2020
 Qtde Plantões: 12

Processo N.: 297731/2020

Nome: (302414/1) JORGE LUIZ KESSLER DOS SANTOS
 Cargo/Função: (12036) NIVEL SUPERIOR ASSISTENCIAL
 Referência: 000 Carga Horária: 20H
 Un. Adm: (118710) UNID.ESPEC. DE CONTR. MOVIMENTACAO DE PESSOAL
 A Partir de: 01/12/2020 Até31/12/2020
 Qtde Plantões: 10

Processo N.: 297731/2020

Nome: (302522/1) JOSE RENATO SOUTO FARIA NAVARRO
 Cargo/Função: (12036) NIVEL SUPERIOR ASSISTENCIAL
 Referência: 000 Carga Horária: 20H
 Un. Adm: (118710) UNID.ESPEC. DE CONTR. MOVIMENTACAO DE PESSOAL
 A Partir de: 01/12/2020 Até31/12/2020
 Qtde Plantões: 15

Processo N.: 297731/2020

Nome: (300779/1) JOSIANE VENITE DE SIQUEIRA
 Cargo/Função: (12036) NIVEL SUPERIOR ASSISTENCIAL
 Referência: 000 Carga Horária: 20H
 Un. Adm: (118710) UNID.ESPEC. DE CONTR. MOVIMENTACAO DE PESSOAL
 A Partir de: 01/12/2020 Até31/12/2020
 Qtde Plantões: 15

Processo N.: 297731/2020

Nome: (302419/1) JULHA SBARDELOTO
 Cargo/Função: (12036) NIVEL SUPERIOR ASSISTENCIAL
 Referência: 000 Carga Horária: 20H
 Un. Adm: (118710) UNID.ESPEC. DE CONTR. MOVIMENTACAO DE PESSOAL
 A Partir de: 01/12/2020 Até31/12/2020
 Qtde Plantões: 14

Processo N.: 297731/2020

Nome: (300469/1) JULIA MARIA SILVA MOREIRA
 Cargo/Função: (12036) NIVEL SUPERIOR ASSISTENCIAL
 Referência: 000 Carga Horária: 20H
 Un. Adm: (118710) UNID.ESPEC. DE CONTR. MOVIMENTACAO DE PESSOAL
 A Partir de: 01/12/2020 Até31/12/2020
 Qtde Plantões: 14

Processo N.: 297731/2020

Nome: (302448/1) JULIANA OMETTO GASPAR
 Cargo/Função: (12036) NIVEL SUPERIOR ASSISTENCIAL
 Referência: 000 Carga Horária: 20H
 Un. Adm: (118710) UNID.ESPEC. DE CONTR. MOVIMENTACAO DE PESSOAL
 A Partir de: 01/12/2020 Até31/12/2020
 Qtde Plantões: 10

Processo N.: 297731/2020

Nome: (300663/1) KARITAS JESSICA PEREIRA TIRAPELLI
 Cargo/Função: (12036) NIVEL SUPERIOR ASSISTENCIAL
 Referência: 000 Carga Horária: 20H
 Un. Adm: (118710) UNID.ESPEC. DE CONTR. MOVIMENTACAO DE PESSOAL
 A Partir de: 01/12/2020 Até31/12/2020
 Qtde Plantões: 10

Processo N.: 297731/2020

Nome: (300425/1) KEILY STEFANNI ORDONES NERY MENDES
 Cargo/Função: (12036) NIVEL SUPERIOR ASSISTENCIAL
 Referência: 000 Carga Horária: 20H
 Un. Adm: (118710) UNID.ESPEC. DE CONTR. MOVIMENTACAO DE PESSOAL
 A Partir de: 01/12/2020 Até31/12/2020
 Qtde Plantões: 4

Processo N.: 297731/2020

Nome: (302529/1) KENNY HELLEN CRUZ SILVA
Cargo/Função: (12036) NIVEL SUPERIOR ASSISTENCIAL
Referência: 000 Carga Horária: 20H
Un. Adm: (118710) UNID.ESPEC. DE CONTR. MOVIMENTACAO DE PESSOAL
A Partir de: 01/12/2020 Até31/12/2020
Qtde Plantões: 4

Processo N.: 297731/2020

Nome: (300602/1) KLEBER CRUZ VOLTARELLI
Cargo/Função: (12036) NIVEL SUPERIOR ASSISTENCIAL
Referência: 000 Carga Horária: 20H
Un. Adm: (118710) UNID.ESPEC. DE CONTR. MOVIMENTACAO DE PESSOAL
A Partir de: 01/12/2020 Até31/12/2020
Qtde Plantões: 16

Processo N.: 297731/2020

Nome: (300426/1) KLESIA ADAYNNY RODRIGUES
Cargo/Função: (12036) NIVEL SUPERIOR ASSISTENCIAL
Referência: 000 Carga Horária: 20H
Un. Adm: (118710) UNID.ESPEC. DE CONTR. MOVIMENTACAO DE PESSOAL
A Partir de: 01/12/2020 Até31/12/2020
Qtde Plantões: 11

Processo N.: 297731/2020

Nome: (300302/1) LAINNE RAPOZO DA SILVA SOARES
Cargo/Função: (12036) NIVEL SUPERIOR ASSISTENCIAL
Referência: 000 Carga Horária: 20H
Un. Adm: (118710) UNID.ESPEC. DE CONTR. MOVIMENTACAO DE PESSOAL
A Partir de: 01/12/2020 Até31/12/2020
Qtde Plantões: 8

Processo N.: 297731/2020

Nome: (300566/1) LAIS BEZERRA DO NASCIMENTO MATOS
Cargo/Função: (12036) NIVEL SUPERIOR ASSISTENCIAL
Referência: 000 Carga Horária: 20H
Un. Adm: (118710) UNID.ESPEC. DE CONTR. MOVIMENTACAO DE PESSOAL
A Partir de: 01/12/2020 Até31/12/2020
Qtde Plantões: 11

Processo N.: 297731/2020

Nome: (300793/1) LARISSA FABIANA COSTA MATHEUS
Cargo/Função: (12036) NIVEL SUPERIOR ASSISTENCIAL
Referência: 000 Carga Horária: 20H
Un. Adm: (118710) UNID.ESPEC. DE CONTR. MOVIMENTACAO DE PESSOAL
A Partir de: 01/12/2020 Até31/12/2020
Qtde Plantões: 8

Processo N.: 297731/2020

Nome: (302416/1) LARISSA GIROLETTI TOMASI
Cargo/Função: (12036) NIVEL SUPERIOR ASSISTENCIAL
Referência: 000 Carga Horária: 20H
Un. Adm: (118710) UNID.ESPEC. DE CONTR. MOVIMENTACAO DE PESSOAL
A Partir de: 01/12/2020 Até31/12/2020
Qtde Plantões: 4

Processo N.: 297731/2020

Nome: (300305/1) LAURA RAFAELLE BOTELHO SILVA
Cargo/Função: (12036) NIVEL SUPERIOR ASSISTENCIAL
Referência: 000 Carga Horária: 20H
Un. Adm: (118710) UNID.ESPEC. DE CONTR. MOVIMENTACAO DE PESSOAL
A Partir de: 01/12/2020 Até31/12/2020
Qtde Plantões: 12

Processo N.: 297731/2020

Nome: (300560/1) LEONARDO BRUNETTA HAMIDA
Cargo/Função: (12036) NIVEL SUPERIOR ASSISTENCIAL
Referência: 000 Carga Horária: 20H
Un. Adm: (118710) UNID.ESPEC. DE CONTR. MOVIMENTACAO DE PESSOAL
A Partir de: 01/12/2020 Até31/12/2020
Qtde Plantões: 16

Processo N.: 297731/2020

Nome: (300610/1) LEONARDO JOSE GROSSO ESTRADA
Cargo/Função: (12036) NIVEL SUPERIOR ASSISTENCIAL
Referência: 000 Carga Horária: 20H
Un. Adm: (118710) UNID.ESPEC. DE CONTR. MOVIMENTACAO DE PESSOAL
A Partir de: 01/12/2020 Até31/12/2020
Qtde Plantões: 8

Processo N.: 297731/2020

Nome: (300827/1) LETICIA ROSA DE ANDRADE
Cargo/Função: (12036) NIVEL SUPERIOR ASSISTENCIAL
Referência: 000 Carga Horária: 20H
Un. Adm: (118710) UNID.ESPEC. DE CONTR. MOVIMENTACAO DE PESSOAL
A Partir de: 01/12/2020 Até31/12/2020
Qtde Plantões: 6

Processo N.: 297731/2020

Nome: (300226/2) LUCAS GUIMARAES CARRIJO
Cargo/Função: (12036) NIVEL SUPERIOR ASSISTENCIAL
Referência: 000 Carga Horária: 20H
Un. Adm: (118710) UNID.ESPEC. DE CONTR. MOVIMENTACAO DE PESSOAL
A Partir de: 01/12/2020 Até31/12/2020
Qtde Plantões: 9

Processo N.: 297731/2020

Nome: (300486/1) LUCAS THOMAZ DE AQUINO RIBEIRO
Cargo/Função: (12036) NIVEL SUPERIOR ASSISTENCIAL
Referência: 000 Carga Horária: 20H
Un. Adm: (118710) UNID.ESPEC. DE CONTR. MOVIMENTACAO DE PESSOAL
A Partir de: 01/12/2020 Até31/12/2020
Qtde Plantões: 16

Processo N.: 297731/2020

Nome: (300177/2) LUIS FERNANDO CORREA DE SOUZA AUGUSTO MARTINS
Cargo/Função: (12036) NIVEL SUPERIOR ASSISTENCIAL
Referência: 000 Carga Horária: 20H
Un. Adm: (118710) UNID.ESPEC. DE CONTR. MOVIMENTACAO DE PESSOAL
A Partir de: 01/12/2020 Até31/12/2020
Qtde Plantões: 16

Processo N.: 297731/2020

Nome: (300309/1) MANUELA NADINE AMUI PINHEIRO GOELZER
Cargo/Função: (12036) NIVEL SUPERIOR ASSISTENCIAL
Referência: 000 Carga Horária: 20H
Un. Adm: (118710) UNID.ESPEC. DE CONTR. MOVIMENTACAO DE PESSOAL
A Partir de: 01/12/2020 Até31/12/2020
Qtde Plantões: 4

Processo N.: 297731/2020

Nome: (300798/1) MARCEL GOMES EPAMINONDAS DA SILVA
Cargo/Função: (12036) NIVEL SUPERIOR ASSISTENCIAL
Referência: 000 Carga Horária: 20H
Un. Adm: (118710) UNID.ESPEC. DE CONTR. MOVIMENTACAO DE PESSOAL
A Partir de: 01/12/2020 Até31/12/2020
Qtde Plantões: 7

Processo N.: 297731/2020

Nome: (299294/2) MARCOS BENEDITO FIGUEIREDO BRANDAO
Cargo/Função: (12036) NIVEL SUPERIOR ASSISTENCIAL
Referência: 000 Carga Horária: 20H
Un. Adm: (118710) UNID.ESPEC. DE CONTR. MOVIMENTACAO DE PESSOAL
A Partir de: 01/12/2020 Até31/12/2020
Qtde Plantões: 14

Processo N.: 297731/2020

Nome: (300608/1) MARIA BENEDITA FIGUEIREDO BRANDAO
Cargo/Função: (12036) NIVEL SUPERIOR ASSISTENCIAL
Referência: 000 Carga Horária: 20H
Un. Adm: (118710) UNID.ESPEC. DE CONTR. MOVIMENTACAO DE PESSOAL
A Partir de: 01/12/2020 Até31/12/2020
Qtde Plantões: 16

Processo N.: 297731/2020

Nome: (300292/1) MARIA CAROLINA DE SOUZA
Cargo/Função: (12036) NIVEL SUPERIOR ASSISTENCIAL
Referência: 000 Carga Horária: 20H
Un. Adm: (118710) UNID.ESPEC. DE CONTR. MOVIMENTACAO DE PESSOAL
A Partir de: 01/12/2020 Até31/12/2020
Qtde Plantões: 15

Processo N.: 297731/2020

Nome: (226455/2) MARIA THAIS MIKUNI MENDONCA
Cargo/Função: (12036) NIVEL SUPERIOR ASSISTENCIAL
Referência: 000 Carga Horária: 20H
Un. Adm: (118710) UNID.ESPEC. DE CONTR. MOVIMENTACAO DE PESSOAL
A Partir de: 01/12/2020 Até31/12/2020
Qtde Plantões: 14

Processo N.: 297731/2020

Nome: (300800/1) MARIANA CARDOSO BERTOCO
Cargo/Função: (12036) NIVEL SUPERIOR ASSISTENCIAL
Referência: 000 Carga Horária: 20H
Un. Adm: (118710) UNID.ESPEC. DE CONTR. MOVIMENTACAO DE PESSOAL
A Partir de: 01/12/2020 Até31/12/2020
Qtde Plantões: 3

Processo N.: 297731/2020

Nome: (98866/3) MAURICIO HENRIQUE DOS SANTOS LOPES
Cargo/Função: (12036) NIVEL SUPERIOR ASSISTENCIAL
Referência: 000 Carga Horária: 20H
Un. Adm: (118710) UNID.ESPEC. DE CONTR. MOVIMENTACAO DE PESSOAL
A Partir de: 01/12/2020 Até31/12/2020
Qtde Plantões: 16

Processo N.: 297731/2020

Nome: (279112/3) MICHELI NASCIMENTO ZANDONATO
Cargo/Função: (12036) NIVEL SUPERIOR ASSISTENCIAL
Referência: 000 Carga Horária: 20H
Un. Adm: (118710) UNID.ESPEC. DE CONTR. MOVIMENTACAO DE PESSOAL
A Partir de: 01/12/2020 Até31/12/2020
Qtde Plantões: 6

Processo N.: 297731/2020

Nome: (300315/1) MICHELLE STEFANNY FONSECA LAFETA
Cargo/Função: (12036) NIVEL SUPERIOR ASSISTENCIAL
Referência: 000 Carga Horária: 20H
Un. Adm: (118710) UNID.ESPEC. DE CONTR. MOVIMENTACAO DE PESSOAL
A Partir de: 01/12/2020 Até31/12/2020
Qtde Plantões: 13

Processo N.: 297731/2020

Nome: (300777/1) MICHELLY OLIVEIRA SOBRINHO
Cargo/Função: (12036) NIVEL SUPERIOR ASSISTENCIAL
Referência: 000 Carga Horária: 20H
Un. Adm: (118710) UNID.ESPEC. DE CONTR. MOVIMENTACAO DE PESSOAL
A Partir de: 01/12/2020 Até31/12/2020
Qtde Plantões: 14

Processo N.: 297731/2020

Nome: (300581/1) MIKAELLA DAL PIVA
Cargo/Função: (12036) NIVEL SUPERIOR ASSISTENCIAL
Referência: 000 Carga Horária: 20H
Un. Adm: (118710) UNID.ESPEC. DE CONTR. MOVIMENTACAO DE PESSOAL
A Partir de: 01/12/2020 Até31/12/2020
Qtde Plantões: 16

Processo N.: 297731/2020

Nome: (300481/1) MIKAELE DIAS BARRETO
 Cargo/Função: (12036) NIVEL SUPERIOR ASSISTENCIAL
 Referência: 000 Carga Horária: 20H
 Un. Adm: (118710) UNID.ESPEC. DE CONTR. MOVIMENTACAO DE PESSOAL
 A Partir de: 01/12/2020 Até31/12/2020
 Qtde Plantões: 16

Processo N.: 297731/2020

Nome: (300795/1) MIRIAM OLIVEIRA SOBRINHO
 Cargo/Função: (12036) NIVEL SUPERIOR ASSISTENCIAL
 Referência: 000 Carga Horária: 20H
 Un. Adm: (118710) UNID.ESPEC. DE CONTR. MOVIMENTACAO DE PESSOAL
 A Partir de: 01/12/2020 Até31/12/2020
 Qtde Plantões: 16

Processo N.: 297731/2020

Nome: (297185/3) MIRIELLY REGINA DATSCH
 Cargo/Função: (12036) NIVEL SUPERIOR ASSISTENCIAL
 Referência: 000 Carga Horária: 20H
 Un. Adm: (118710) UNID.ESPEC. DE CONTR. MOVIMENTACAO DE PESSOAL
 A Partir de: 01/12/2020 Até31/12/2020
 Qtde Plantões: 13

Processo N.: 297731/2020

Nome: (300423/1) MONICA GABRIELLA TOLEDO VEZARO
 Cargo/Função: (12036) NIVEL SUPERIOR ASSISTENCIAL
 Referência: 000 Carga Horária: 20H
 Un. Adm: (118710) UNID.ESPEC. DE CONTR. MOVIMENTACAO DE PESSOAL
 A Partir de: 01/12/2020 Até31/12/2020
 Qtde Plantões: 11

Processo N.: 297731/2020

Nome: (300596/1) MUNIQUE GOMES
 Cargo/Função: (12036) NIVEL SUPERIOR ASSISTENCIAL
 Referência: 000 Carga Horária: 20H
 Un. Adm: (118710) UNID.ESPEC. DE CONTR. MOVIMENTACAO DE PESSOAL
 A Partir de: 01/12/2020 Até31/12/2020
 Qtde Plantões: 3

Processo N.: 297731/2020

Nome: (300611/1) NADIA SOUZA PAVIN
 Cargo/Função: (12036) NIVEL SUPERIOR ASSISTENCIAL
 Referência: 000 Carga Horária: 20H
 Un. Adm: (118710) UNID.ESPEC. DE CONTR. MOVIMENTACAO DE PESSOAL
 A Partir de: 01/12/2020 Até31/12/2020
 Qtde Plantões: 3

Processo N.: 297731/2020

Nome: (295344/3) NATALIA SANTANA MOREIRA NUNES
 Cargo/Função: (12036) NIVEL SUPERIOR ASSISTENCIAL
 Referência: 000 Carga Horária: 20H
 Un. Adm: (118710) UNID.ESPEC. DE CONTR. MOVIMENTACAO DE PESSOAL
 A Partir de: 01/12/2020 Até31/12/2020
 Qtde Plantões: 12

Processo N.: 297731/2020

Nome: (299424/2) NATHALIA LEITE OLIVEIRA ZEITOUN
 Cargo/Função: (12036) NIVEL SUPERIOR ASSISTENCIAL
 Referência: 000 Carga Horária: 20H
 Un. Adm: (118710) UNID.ESPEC. DE CONTR. MOVIMENTACAO DE PESSOAL
 A Partir de: 01/12/2020 Até31/12/2020
 Qtde Plantões: 11

Processo N.: 297731/2020

Nome: (300802/1) NATHALIA PALARO ALBANO BEZERRA
 Cargo/Função: (12036) NIVEL SUPERIOR ASSISTENCIAL
 Referência: 000 Carga Horária: 20H
 Un. Adm: (118710) UNID.ESPEC. DE CONTR. MOVIMENTACAO DE PESSOAL
 A Partir de: 01/12/2020 Até31/12/2020
 Qtde Plantões: 12

Processo N.: 297731/2020

Nome: (302420/1) NATHALY ONOFRE DOMINGUES
 Cargo/Função: (12036) NIVEL SUPERIOR ASSISTENCIAL
 Referência: 000 Carga Horária: 20H
 Un. Adm: (118710) UNID.ESPEC. DE CONTR. MOVIMENTACAO DE PESSOAL
 A Partir de: 01/12/2020 Até31/12/2020
 Qtde Plantões: 9

Processo N.: 297731/2020

Nome: (94395/2) NAURO HUDSON MONTEIRO
 Cargo/Função: (12036) NIVEL SUPERIOR ASSISTENCIAL
 Referência: 000 Carga Horária: 20H
 Un. Adm: (118710) UNID.ESPEC. DE CONTR. MOVIMENTACAO DE PESSOAL
 A Partir de: 01/12/2020 Até31/12/2020
 Qtde Plantões: 13

Processo N.: 297731/2020

Nome: (300745/1) OMAR CEZAR DOS SANTOS
 Cargo/Função: (12036) NIVEL SUPERIOR ASSISTENCIAL
 Referência: 000 Carga Horária: 20H
 Un. Adm: (118710) UNID.ESPEC. DE CONTR. MOVIMENTACAO DE PESSOAL
 A Partir de: 01/12/2020 Até31/12/2020
 Qtde Plantões: 5

Processo N.: 297731/2020

Nome: (300429/1) PABLO DIAS DUARTE
 Cargo/Função: (12036) NIVEL SUPERIOR ASSISTENCIAL
 Referência: 000 Carga Horária: 20H
 Un. Adm: (118710) UNID.ESPEC. DE CONTR. MOVIMENTACAO DE PESSOAL
 A Partir de: 01/12/2020 Até31/12/2020
 Qtde Plantões: 12

Processo N.: 297731/2020

Nome: (302530/1) PALOMA MESQUITA MENDES
 Cargo/Função: (12036) NIVEL SUPERIOR ASSISTENCIAL
 Referência: 000 Carga Horária: 40H
 Un. Adm: (118710) UNID.ESPEC. DE CONTR. MOVIMENTACAO DE PESSOAL
 A Partir de: 01/12/2020 Até31/12/2020
 Qtde Plantões: 10

Processo N.: 297731/2020

Nome: (300297/1) PAULA DE MOURA CAPPELLETI
 Cargo/Função: (12036) NIVEL SUPERIOR ASSISTENCIAL
 Referência: 000 Carga Horária: 20H
 Un. Adm: (118710) UNID.ESPEC. DE CONTR. MOVIMENTACAO DE PESSOAL
 A Partir de: 01/12/2020 Até31/12/2020
 Qtde Plantões: 14

Processo N.: 297731/2020

Nome: (279988/3) PAULA FRANCIS GOMES VIANA RIBEIRO
 Cargo/Função: (12036) NIVEL SUPERIOR ASSISTENCIAL
 Referência: 000 Carga Horária: 20H
 Un. Adm: (118710) UNID.ESPEC. DE CONTR. MOVIMENTACAO DE PESSOAL
 A Partir de: 01/12/2020 Até31/12/2020
 Qtde Plantões: 5

Processo N.: 297731/2020

Nome: (297000/2) PAULO HENRIQUE SILVA MARTELLO
 Cargo/Função: (12036) NIVEL SUPERIOR ASSISTENCIAL
 Referência: 000 Carga Horária: 20H
 Un. Adm: (118710) UNID.ESPEC. DE CONTR. MOVIMENTACAO DE PESSOAL
 A Partir de: 01/12/2020 Até31/12/2020
 Qtde Plantões: 16

Processo N.: 297731/2020

Nome: (299747/2) PEDRO HENRIQUE AIRES CORREA
 Cargo/Função: (12036) NIVEL SUPERIOR ASSISTENCIAL
 Referência: 000 Carga Horária: 20H
 Un. Adm: (118710) UNID.ESPEC. DE CONTR. MOVIMENTACAO DE PESSOAL
 A Partir de: 01/12/2020 Até31/12/2020
 Qtde Plantões: 5

Processo N.: 297731/2020

Nome: (300419/1) PRISCILA STELLA SILVA COSAC ROCHA
 Cargo/Função: (12036) NIVEL SUPERIOR ASSISTENCIAL
 Referência: 000 Carga Horária: 20H
 Un. Adm: (118710) UNID.ESPEC. DE CONTR. MOVIMENTACAO DE PESSOAL
 A Partir de: 01/12/2020 Até31/12/2020
 Qtde Plantões: 16

Processo N.: 297731/2020

Nome: (300808/1) PRYSCILLA GARCIA GUIMARAES BANDEIRA
 Cargo/Função: (12036) NIVEL SUPERIOR ASSISTENCIAL
 Referência: 000 Carga Horária: 20H
 Un. Adm: (118710) UNID.ESPEC. DE CONTR. MOVIMENTACAO DE PESSOAL
 A Partir de: 01/12/2020 Até31/12/2020
 Qtde Plantões: 15

Processo N.: 297731/2020

Nome: (300430/1) RAFAEL GUILHERME BARBOSA
 Cargo/Função: (12036) NIVEL SUPERIOR ASSISTENCIAL
 Referência: 000 Carga Horária: 20H
 Un. Adm: (118710) UNID.ESPEC. DE CONTR. MOVIMENTACAO DE PESSOAL
 A Partir de: 01/12/2020 Até31/12/2020
 Qtde Plantões: 11

Processo N.: 297731/2020

Nome: (282087/2) RAFAEL MARTINEZ DA SILVEIRA SCHMIDT
 Cargo/Função: (12036) NIVEL SUPERIOR ASSISTENCIAL
 Referência: 000 Carga Horária: 20H
 Un. Adm: (118710) UNID.ESPEC. DE CONTR. MOVIMENTACAO DE PESSOAL
 A Partir de: 01/12/2020 Até31/12/2020
 Qtde Plantões: 6

Processo N.: 297731/2020

Nome: (300571/1) RAFAEL OLIVEIRA DOS SANTOS
 Cargo/Função: (12036) NIVEL SUPERIOR ASSISTENCIAL
 Referência: 000 Carga Horária: 20H
 Un. Adm: (118710) UNID.ESPEC. DE CONTR. MOVIMENTACAO DE PESSOAL
 A Partir de: 01/12/2020 Até31/12/2020
 Qtde Plantões: 15

Processo N.: 297731/2020

Nome: (300279/1) RAFAEL QUIRINO DE SOUZA VILAR
 Cargo/Função: (12036) NIVEL SUPERIOR ASSISTENCIAL
 Referência: 000 Carga Horária: 20H
 Un. Adm: (118710) UNID.ESPEC. DE CONTR. MOVIMENTACAO DE PESSOAL
 A Partir de: 01/12/2020 Até31/12/2020
 Qtde Plantões: 16

Processo N.: 297731/2020

Nome: (300569/1) RAFAELLE PAES DE BARROS
 Cargo/Função: (12036) NIVEL SUPERIOR ASSISTENCIAL
 Referência: 000 Carga Horária: 20H
 Un. Adm: (118710) UNID.ESPEC. DE CONTR. MOVIMENTACAO DE PESSOAL
 A Partir de: 01/12/2020 Até31/12/2020
 Qtde Plantões: 14

Processo N.: 297731/2020

Nome: (300547/1) RAIDA ALVES LIMA
 Cargo/Função: (12036) NIVEL SUPERIOR ASSISTENCIAL
 Referência: 000 Carga Horária: 20H
 Un. Adm: (118710) UNID.ESPEC. DE CONTR. MOVIMENTACAO DE PESSOAL
 A Partir de: 01/12/2020 Até31/12/2020
 Qtde Plantões: 16

Processo N.: 297731/2020

Nome: (302417/1) RAISSA DO CARMO VITURINO
Cargo/Função: (12036) NIVEL SUPERIOR ASSISTENCIAL
Referência: 000 Carga Horária: 20H
Un. Adm: (118710) UNID.ESPEC. DE CONTR. MOVIMENTACAO DE PESSOAL
A Partir de: 01/12/2020 Até31/12/2020
Qtde Plantões: 5

Processo N.: 297731/2020

Nome: (302415/1) RAMON MAZON
Cargo/Função: (12036) NIVEL SUPERIOR ASSISTENCIAL
Referência: 000 Carga Horária: 20H
Un. Adm: (118710) UNID.ESPEC. DE CONTR. MOVIMENTACAO DE PESSOAL
A Partir de: 01/12/2020 Até31/12/2020
Qtde Plantões: 16

Processo N.: 297731/2020

Nome: (300601/1) RAQUEL FRASCISCA BEZERRA CASSEB
Cargo/Função: (12036) NIVEL SUPERIOR ASSISTENCIAL
Referência: 000 Carga Horária: 20H
Un. Adm: (118710) UNID.ESPEC. DE CONTR. MOVIMENTACAO DE PESSOAL
A Partir de: 01/12/2020 Até31/12/2020
Qtde Plantões: 11

Processo N.: 297731/2020

Nome: (300087/2) RARISSA BRITO DOURADO
Cargo/Função: (12036) NIVEL SUPERIOR ASSISTENCIAL
Referência: 000 Carga Horária: 20H
Un. Adm: (118710) UNID.ESPEC. DE CONTR. MOVIMENTACAO DE PESSOAL
A Partir de: 01/12/2020 Até31/12/2020
Qtde Plantões: 6

Processo N.: 297731/2020

Nome: (300480/1) RENAN CESAR LOUREIRO
Cargo/Função: (12036) NIVEL SUPERIOR ASSISTENCIAL
Referência: 000 Carga Horária: 20H
Un. Adm: (118710) UNID.ESPEC. DE CONTR. MOVIMENTACAO DE PESSOAL
A Partir de: 01/12/2020 Até31/12/2020
Qtde Plantões: 9

Processo N.: 297731/2020

Nome: (300759/1) RENAN SILVA CLAUDIO
Cargo/Função: (12036) NIVEL SUPERIOR ASSISTENCIAL
Referência: 000 Carga Horária: 20H
Un. Adm: (118710) UNID.ESPEC. DE CONTR. MOVIMENTACAO DE PESSOAL
A Partir de: 01/12/2020 Até31/12/2020
Qtde Plantões: 16

Processo N.: 297731/2020

Nome: (301027/1) RICARDO BUDTINGER FILHO
Cargo/Função: (12036) NIVEL SUPERIOR ASSISTENCIAL
Referência: 000 Carga Horária: 20H
Un. Adm: (118710) UNID.ESPEC. DE CONTR. MOVIMENTACAO DE PESSOAL
A Partir de: 01/12/2020 Até31/12/2020
Qtde Plantões: 16

Processo N.: 297731/2020

Nome: (300468/1) RICARDO DE NORONHA BENTO
Cargo/Função: (12036) NIVEL SUPERIOR ASSISTENCIAL
Referência: 000 Carga Horária: 20H
Un. Adm: (118710) UNID.ESPEC. DE CONTR. MOVIMENTACAO DE PESSOAL
A Partir de: 01/12/2020 Até31/12/2020
Qtde Plantões: 8

Processo N.: 297731/2020

Nome: (300980/1) ROBERTO DE OLIVEIRA RODRIGUES
Cargo/Função: (12036) NIVEL SUPERIOR ASSISTENCIAL
Referência: 000 Carga Horária: 20H
Un. Adm: (118710) UNID.ESPEC. DE CONTR. MOVIMENTACAO DE PESSOAL
A Partir de: 01/12/2020 Até31/12/2020
Qtde Plantões: 16

Processo N.: 297731/2020

Nome: (302453/1) SARAH COSTA E SILVA
Cargo/Função: (12036) NIVEL SUPERIOR ASSISTENCIAL
Referência: 000 Carga Horária: 20H
Un. Adm: (118710) UNID.ESPEC. DE CONTR. MOVIMENTACAO DE PESSOAL
A Partir de: 01/12/2020 Até31/12/2020
Qtde Plantões: 8

Processo N.: 297731/2020

Nome: (300828/1) SIDNEY BENEDITO NUNES JUNIOR
Cargo/Função: (12036) NIVEL SUPERIOR ASSISTENCIAL
Referência: 000 Carga Horária: 20H
Un. Adm: (118710) UNID.ESPEC. DE CONTR. MOVIMENTACAO DE PESSOAL
A Partir de: 01/12/2020 Até31/12/2020
Qtde Plantões: 7

Processo N.: 297731/2020

Nome: (300290/1) TAMIS COELHO NUNES
Cargo/Função: (12036) NIVEL SUPERIOR ASSISTENCIAL
Referência: 000 Carga Horária: 20H
Un. Adm: (118710) UNID.ESPEC. DE CONTR. MOVIMENTACAO DE PESSOAL
A Partir de: 01/12/2020 Até31/12/2020
Qtde Plantões: 16

Processo N.: 297731/2020

Nome: (300307/1) THAMIRIS PAMELA DE MATTOS
Cargo/Função: (12036) NIVEL SUPERIOR ASSISTENCIAL
Referência: 000 Carga Horária: 20H
Un. Adm: (118710) UNID.ESPEC. DE CONTR. MOVIMENTACAO DE PESSOAL
A Partir de: 01/12/2020 Até31/12/2020
Qtde Plantões: 6

Processo N.: 297731/2020

Nome: (302524/1) THAYANNE RYSIA GOMES BEZERRA
Cargo/Função: (12036) NIVEL SUPERIOR ASSISTENCIAL
Referência: 000 Carga Horária: 20H
Un. Adm: (118710) UNID.ESPEC. DE CONTR. MOVIMENTACAO DE PESSOAL
A Partir de: 01/12/2020 Até31/12/2020
Qtde Plantões: 15

Processo N.: 297731/2020

Nome: (300549/1) THAYSSA DE MOURA WEISS
Cargo/Função: (12036) NIVEL SUPERIOR ASSISTENCIAL
Referência: 000 Carga Horária: 20H
Un. Adm: (118710) UNID.ESPEC. DE CONTR. MOVIMENTACAO DE PESSOAL
A Partir de: 01/12/2020 Até31/12/2020
Qtde Plantões: 11

Processo N.: 297731/2020

Nome: (302422/1) VANESSA BRITTO ZAFRA
Cargo/Função: (12036) NIVEL SUPERIOR ASSISTENCIAL
Referência: 000 Carga Horária: 20H
Un. Adm: (118710) UNID.ESPEC. DE CONTR. MOVIMENTACAO DE PESSOAL
A Partir de: 01/12/2020 Até31/12/2020
Qtde Plantões: 14

Processo N.: 297731/2020

Nome: (300835/1) VINICIUS GATTO CAVALCANTE OLIVEIRA
Cargo/Função: (12036) NIVEL SUPERIOR ASSISTENCIAL
Referência: 000 Carga Horária: 20H
Un. Adm: (118710) UNID.ESPEC. DE CONTR. MOVIMENTACAO DE PESSOAL
A Partir de: 01/12/2020 Até31/12/2020
Qtde Plantões: 8

Processo N.: 297731/2020

Nome: (300295/1) VINICIUS RIBEIRO PAES DE BARROS
Cargo/Função: (12036) NIVEL SUPERIOR ASSISTENCIAL
Referência: 000 Carga Horária: 20H
Un. Adm: (118710) UNID.ESPEC. DE CONTR. MOVIMENTACAO DE PESSOAL
A Partir de: 01/12/2020 Até31/12/2020
Qtde Plantões: 12

Processo N.: 297731/2020

Nome: (300432/2) VITOR PIVA MORAES
Cargo/Função: (12036) NIVEL SUPERIOR ASSISTENCIAL
Referência: 000 Carga Horária: 20H
Un. Adm: (118710) UNID.ESPEC. DE CONTR. MOVIMENTACAO DE PESSOAL
A Partir de: 01/12/2020 Até31/12/2020
Qtde Plantões: 16

Processo N.: 297731/2020

Nome: (299466/2) VITOR VERLANGIERI CARMO MACHADO
Cargo/Função: (12036) NIVEL SUPERIOR ASSISTENCIAL
Referência: 000 Carga Horária: 20H
Un. Adm: (118710) UNID.ESPEC. DE CONTR. MOVIMENTACAO DE PESSOAL
A Partir de: 01/12/2020 Até31/12/2020
Qtde Plantões: 16

Processo N.: 297731/2020

Nome: (300746/1) VIVIAN BOTOSSO GALINDO
Cargo/Função: (12036) NIVEL SUPERIOR ASSISTENCIAL
Referência: 000 Carga Horária: 20H
Un. Adm: (118710) UNID.ESPEC. DE CONTR. MOVIMENTACAO DE PESSOAL
A Partir de: 01/12/2020 Até31/12/2020
Qtde Plantões: 14

Processo N.: 297731/2020

Nome: (300421/1) YASMIN KAROLINE BARROS GIM
Cargo/Função: (12036) NIVEL SUPERIOR ASSISTENCIAL
Referência: 000 Carga Horária: 20H
Un. Adm: (118710) UNID.ESPEC. DE CONTR. MOVIMENTACAO DE PESSOAL
A Partir de: 01/12/2020 Até31/12/2020
Qtde Plantões: 14

PUBLICADA, REGISTRADA, CUMPRADA - SE.
Cuiabá-MT, 07 de Janeiro de 2021.
Gilberto Gomes de Figueiredo
Secretário de Estado de Saúde

PORTARIA/SES/00010/2021

DE: 08/01/2021

O Secretário de Estado de Saúde no uso de suas atribuições que lhes são conferidas por lei,

Resolve: CONCEDER

Evento: Regime de Plantão nos termos do Edital 001/SES/2020.

Processo N.: 156818/2020

Nome: (299515/2) ADEANNE FARIAS DE JESUS PEREIRA
Cargo/Função: (12036) NIVEL SUPERIOR ASSISTENCIAL
Referência: 000 Carga Horária: 40H
Un. Adm: (118710) UNID.ESPEC. DE CONTR. MOVIMENTACAO DE PESSOAL
A Partir de: 01/12/2020 Até29/12/2020
Qtde Plantões: 10

Processo N.: 156818/2020

Nome: (281624/2) ADEMILSON DE OLIVEIRA
Cargo/Função: (12038) NIVEL TECNICO ASSISTENCIAL
Referência: 000 Carga Horária: 40H
Un. Adm: (195758) HOSP. ESTADUAL LOUSITE FERREIRA DA SILVA
A Partir de: 01/12/2020 Até30/12/2020
Qtde Plantões: 8

Processo N.: 156818/2020

Nome: (216972/4) ADEMIR JESUS CAMPOS DE MORAIS LEITE
Cargo/Função: (12036) NIVEL SUPERIOR ASSISTENCIAL
Referência: 000 Carga Horária: 30H
Un. Adm: (195707) HOSP REG DOUTOR ANTONIO CARLOS SOUTO FONTES
A Partir de: 01/12/2020 Até31/12/2020
Qtde Plantões: 12

Processo N.: 156818/2020

Nome: (299098/2) ADERLAYNE JENNIFER DE OLIVEIRA SILVA SOUZA
 Cargo/Função: (12036) NIVEL SUPERIOR ASSISTENCIAL
 Referência: 000 Carga Horária: 40H
 Un. Adm: (195758) HOSP. ESTADUAL LOUSITE FERREIRA DA SILVA
 A Partir de: 01/12/2020 Até31/12/2020
 Qtde Plantões: 11

Processo N.: 156818/2020

Nome: (301087/1) ADILSON DA COSTA VIANA
 Cargo/Função: (12046) NIVEL FUNDAMENTAL ADMINISTRATIVO
 Referência: 000 Carga Horária: 40H
 Un. Adm: (195707) HOSP REG DOUTOR ANTONIO CARLOS SOUTO FONTES
 A Partir de: 01/12/2020 Até31/12/2020
 Qtde Plantões: 14

Processo N.: 156818/2020

Nome: (282135/2) ADRIANA CAMPOS SILVA
 Cargo/Função: (12038) NIVEL TECNICO ASSISTENCIAL
 Referência: 000 Carga Horária: 40H
 Un. Adm: (195758) HOSP. ESTADUAL LOUSITE FERREIRA DA SILVA
 A Partir de: 01/12/2020 Até30/12/2020
 Qtde Plantões: 12

Processo N.: 156818/2020

Nome: (300815/1) ADRIANA EVANGELISTA DA SILVA
 Cargo/Função: (12038) NIVEL TECNICO ASSISTENCIAL
 Referência: 000 Carga Horária: 40H
 Un. Adm: (195758) HOSP. ESTADUAL LOUSITE FERREIRA DA SILVA
 A Partir de: 01/12/2020 Até30/12/2020
 Qtde Plantões: 14

Processo N.: 156818/2020

Nome: (301049/1) ADRIANA PEREIRA DE MATOS
 Cargo/Função: (12036) NIVEL SUPERIOR ASSISTENCIAL
 Referência: 000 Carga Horária: 40H
 Un. Adm: (195707) HOSP REG DOUTOR ANTONIO CARLOS SOUTO FONTES
 A Partir de: 01/12/2020 Até30/12/2020
 Qtde Plantões: 14

Processo N.: 156818/2020

Nome: (299553/1) ADRIANA RODRIGUES DA SILVA
 Cargo/Função: (12038) NIVEL TECNICO ASSISTENCIAL
 Referência: 000 Carga Horária: 40H
 Un. Adm: (195758) HOSP. ESTADUAL LOUSITE FERREIRA DA SILVA
 A Partir de: 01/12/2020 Até30/12/2020
 Qtde Plantões: 13

Processo N.: 156818/2020

Nome: (300920/2) ADRIANA SEVERINA DA SILVA
 Cargo/Função: (12038) NIVEL TECNICO ASSISTENCIAL
 Referência: 000 Carga Horária: 40H
 Un. Adm: (195758) HOSP. ESTADUAL LOUSITE FERREIRA DA SILVA
 A Partir de: 01/12/2020 Até30/12/2020
 Qtde Plantões: 13

Processo N.: 156818/2020

Nome: (301086/1) ADRIELLI CRISTINA SOUZA DA SILVA LEITE
 Cargo/Função: (12036) NIVEL SUPERIOR ASSISTENCIAL
 Referência: 000 Carga Horária: 30H
 Un. Adm: (118710) UNID.ESPEC. DE CONTR. MOVIMENTACAO DE PESSOAL
 A Partir de: 01/12/2020 Até31/12/2020
 Qtde Plantões: 11

Processo N.: 156818/2020

Nome: (57836/2) AILDES AUXILIADORA SARDI
 Cargo/Função: (12036) NIVEL SUPERIOR ASSISTENCIAL
 Referência: 000 Carga Horária: 30H
 Un. Adm: (118710) UNID.ESPEC. DE CONTR. MOVIMENTACAO DE PESSOAL
 A Partir de: 01/12/2020 Até31/12/2020
 Qtde Plantões: 10

Processo N.: 156818/2020

Nome: (276115/4) ALDA NINA BERTULIO
 Cargo/Função: (12036) NIVEL SUPERIOR ASSISTENCIAL
 Referência: 000 Carga Horária: 30H
 Un. Adm: (195758) HOSP. ESTADUAL LOUSITE FERREIRA DA SILVA
 A Partir de: 01/12/2020 Até31/12/2020
 Qtde Plantões: 12

Processo N.: 156818/2020

Nome: (235024/22) ALDECY AUTILDES DA SILVA FERREIRA
 Cargo/Função: (12038) NIVEL TECNICO ASSISTENCIAL
 Referência: 000 Carga Horária: 40H
 Un. Adm: (195758) HOSP. ESTADUAL LOUSITE FERREIRA DA SILVA
 A Partir de: 01/12/2020 Até30/12/2020
 Qtde Plantões: 14

Processo N.: 156818/2020

Nome: (299807/1) ALESSANDRA RIBEIRO DA SILVA FERREIRA
 Cargo/Função: (12036) NIVEL SUPERIOR ASSISTENCIAL
 Referência: 000 Carga Horária: 30H
 Un. Adm: (195758) HOSP. ESTADUAL LOUSITE FERREIRA DA SILVA
 A Partir de: 01/12/2020 Até30/12/2020
 Qtde Plantões: 12

Processo N.: 156818/2020

Nome: (301093/1) ALESSANDRA RIBEIRO DE MELO
 Cargo/Função: (12036) NIVEL SUPERIOR ASSISTENCIAL
 Referência: 000 Carga Horária: 40H
 Un. Adm: (195758) HOSP. ESTADUAL LOUSITE FERREIRA DA SILVA
 A Partir de: 01/12/2020 Até31/12/2020
 Qtde Plantões: 5

Processo N.: 156818/2020

Nome: (299369/1) ALESSANDRA SILVA CAVALCANTE
 Cargo/Função: (12036) NIVEL SUPERIOR ASSISTENCIAL
 Referência: 000 Carga Horária: 40H
 Un. Adm: (195758) HOSP. ESTADUAL LOUSITE FERREIRA DA SILVA
 A Partir de: 01/12/2020 Até31/12/2020
 Qtde Plantões: 14

Processo N.: 156818/2020

Nome: (300882/1) ALESSANDRA TEIXEIRA DA ROSA
 Cargo/Função: (12038) NIVEL TECNICO ASSISTENCIAL
 Referência: 000 Carga Horária: 40H
 Un. Adm: (195758) HOSP. ESTADUAL LOUSITE FERREIRA DA SILVA
 A Partir de: 01/12/2020 Até30/12/2020
 Qtde Plantões: 14

Processo N.: 156818/2020

Nome: (299521/1) ALEX DE OLIVEIRA
 Cargo/Função: (12046) NIVEL FUNDAMENTAL ADMINISTRATIVO
 Referência: 000 Carga Horária: 40H
 Un. Adm: (118710) UNID.ESPEC. DE CONTR. MOVIMENTACAO DE PESSOAL
 A Partir de: 01/12/2020 Até31/12/2020
 Qtde Plantões: 14

Processo N.: 156818/2020

Nome: (299403/1) ALINE ARAUJO MARTINS
 Cargo/Função: (12036) NIVEL SUPERIOR ASSISTENCIAL
 Referência: 000 Carga Horária: 30H
 Un. Adm: (118710) HOSP. ESTADUAL LOUSITE FERREIRA DA SILVA
 A Partir de: 01/12/2020 Até31/12/2020
 Qtde Plantões: 12

Processo N.: 156818/2020

Nome: (300778/1) ALINE OLIVEIRA GALVAO
 Cargo/Função: (12038) NIVEL TECNICO ASSISTENCIAL
 Referência: 000 Carga Horária: 40H
 Un. Adm: (195758) HOSP. ESTADUAL LOUSITE FERREIRA DA SILVA
 A Partir de: 01/12/2020 Até30/12/2020
 Qtde Plantões: 14

Processo N.: 156818/2020

Nome: (301048/1) ALINE PASTICK ALVES
 Cargo/Função: (12036) NIVEL SUPERIOR ASSISTENCIAL
 Referência: 000 Carga Horária: 40H
 Un. Adm: (195707) HOSP REG DOUTOR ANTONIO CARLOS SOUTO FONTES
 A Partir de: 01/12/2020 Até31/12/2020
 Qtde Plantões: 12

Processo N.: 156818/2020

Nome: (299604/1) ALVARO VELEDA DA CRUZ
 Cargo/Função: (12038) NIVEL TECNICO ASSISTENCIAL
 Referência: 000 Carga Horária: 40H
 Un. Adm: (118710) UNID.ESPEC. DE CONTR. MOVIMENTACAO DE PESSOAL
 A Partir de: 01/12/2020 Até31/12/2020
 Qtde Plantões: 14

Processo N.: 156818/2020

Nome: (300265/1) AMANDA DELUQUE DE ALMEIDA
 Cargo/Função: (12038) NIVEL TECNICO ASSISTENCIAL
 Referência: 000 Carga Horária: 40H
 Un. Adm: (195707) HOSP REG DOUTOR ANTONIO CARLOS SOUTO FONTES
 A Partir de: 01/12/2020 Até31/12/2020
 Qtde Plantões: 14

Processo N.: 156818/2020

Nome: (301065/1) AMANDA MARTINS DE BRITO OLIVEIRA
 Cargo/Função: (12036) NIVEL SUPERIOR ASSISTENCIAL
 Referência: 000 Carga Horária: 30H
 Un. Adm: (195707) HOSP REG DOUTOR ANTONIO CARLOS SOUTO FONTES
 A Partir de: 01/12/2020 Até31/12/2020
 Qtde Plantões: 12

Processo N.: 156818/2020

Nome: (280830/3) AMANDA VALERIA NUNES DE SOUZA
 Cargo/Função: (12036) NIVEL SUPERIOR ASSISTENCIAL
 Referência: 000 Carga Horária: 40H
 Un. Adm: (195707) HOSP REG DOUTOR ANTONIO CARLOS SOUTO FONTES
 A Partir de: 01/12/2020 Até31/12/2020
 Qtde Plantões: 11

Processo N.: 156818/2020

Nome: (300267/1) ANA BEATRIZ PASSOS DE MEIRELES
 Cargo/Função: (12036) NIVEL SUPERIOR ASSISTENCIAL
 Referência: 000 Carga Horária: 30H
 Un. Adm: (195707) HOSP REG DOUTOR ANTONIO CARLOS SOUTO FONTES
 A Partir de: 01/12/2020 Até31/12/2020
 Qtde Plantões: 11

Processo N.: 156818/2020

Nome: (299925/1) ANA CAROLINE MENDONCA TALAVERA
 Cargo/Função: (12036) NIVEL SUPERIOR ASSISTENCIAL
 Referência: 000 Carga Horária: 30H
 Un. Adm: (195758) HOSP. ESTADUAL LOUSITE FERREIRA DA SILVA
 A Partir de: 01/12/2020 Até31/12/2020
 Qtde Plantões: 9

Processo N.: 156818/2020

Nome: (299728/1) ANA DE OLIVEIRA CAMPOS
 Cargo/Função: (12038) NIVEL TECNICO ASSISTENCIAL
 Referência: 000 Carga Horária: 40H
 Un. Adm: (195758) HOSP. ESTADUAL LOUSITE FERREIRA DA SILVA
 A Partir de: 01/12/2020 Até30/12/2020
 Qtde Plantões: 12

Processo N.: 156818/2020

Nome: (301047/1) ANA KARLA PEREIRA VIEGAS
 Cargo/Função: (12036) NIVEL SUPERIOR ASSISTENCIAL
 Referência: 000 Carga Horária: 40H
 Un. Adm: (195707) HOSP REG DOUTOR ANTONIO CARLOS SOUTO FONTES
 A Partir de: 01/12/2020 Até31/12/2020
 Qtde Plantões: 13

Processo N.: 156818/2020

Nome: (299334/1) ANA PAULA NASCIMENTO FERREIRA
 Cargo/Função: (12036) NIVEL SUPERIOR ASSISTENCIAL
 Referência: 000 Carga Horária: 40H
 Un. Adm: (195758) HOSP. ESTADUAL LOUSITE FERREIRA DA SILVA
 A Partir de: 01/12/2020 Até31/12/2020
 Qtde Plantões: 14

Processo N.: 156818/2020

Nome: (301090/1) ANA PAULA SANTANA DA SILVA
 Cargo/Função: (12036) NIVEL SUPERIOR ASSISTENCIAL
 Referência: 000 Carga Horária: 40H
 Un. Adm: (195758) HOSP. ESTADUAL LOUSITE FERREIRA DA SILVA
 A Partir de: 01/12/2020 Até31/12/2020
 Qtde Plantões: 14

Processo N.: 156818/2020

Nome: (299366/1) ANA PAULA SOARES DA SILVA DE ARAUJO
 Cargo/Função: (12038) NIVEL TECNICO ASSISTENCIAL
 Referência: 000 Carga Horária: 40H
 Un. Adm: (195758) HOSP. ESTADUAL LOUSITE FERREIRA DA SILVA
 A Partir de: 01/12/2020 Até31/12/2020
 Qtde Plantões: 14

Processo N.: 156818/2020

Nome: (299932/1) ANDERSON FATIMA DO NASCIMENTO OLIVEIRA
 Cargo/Função: (12036) NIVEL SUPERIOR ASSISTENCIAL
 Referência: 000 Carga Horária: 30H
 Un. Adm: (195758) HOSP. ESTADUAL LOUSITE FERREIRA DA SILVA
 A Partir de: 01/12/2020 Até30/12/2020
 Qtde Plantões: 11

Processo N.: 156818/2020

Nome: (221077/3) ANDERSON MURAYAMA VALALA
 Cargo/Função: (12036) NIVEL SUPERIOR ASSISTENCIAL
 Referência: 000 Carga Horária: 30H
 Un. Adm: (195758) HOSP. ESTADUAL LOUSITE FERREIRA DA SILVA
 A Partir de: 01/12/2020 Até30/12/2020
 Qtde Plantões: 7

Processo N.: 156818/2020

Nome: (300167/1) ANDREA DE OLIVEIRA
 Cargo/Função: (12038) NIVEL TECNICO ASSISTENCIAL
 Referência: 000 Carga Horária: 40H
 Un. Adm: (195758) HOSP. ESTADUAL LOUSITE FERREIRA DA SILVA
 A Partir de: 01/12/2020 Até30/12/2020
 Qtde Plantões: 14

Processo N.: 156818/2020

Nome: (299819/1) ANDREA DUARTE GARCIA OLIVEIRA
 Cargo/Função: (12036) NIVEL SUPERIOR ASSISTENCIAL
 Referência: 000 Carga Horária: 40H
 Un. Adm: (195758) HOSP. ESTADUAL LOUSITE FERREIRA DA SILVA
 A Partir de: 01/12/2020 Até31/12/2020
 Qtde Plantões: 14

Processo N.: 156818/2020

Nome: (300336/1) ANDREA REGINA SANTOS LEITE
 Cargo/Função: (12038) NIVEL TECNICO ASSISTENCIAL
 Referência: 000 Carga Horária: 40H
 Un. Adm: (195758) HOSP. ESTADUAL LOUSITE FERREIRA DA SILVA
 A Partir de: 01/12/2020 Até30/12/2020
 Qtde Plantões: 14

Processo N.: 156818/2020

Nome: (299169/1) ANDRIELE SANTOS DA SILVA
 Cargo/Função: (12038) NIVEL TECNICO ASSISTENCIAL
 Referência: 000 Carga Horária: 40H
 Un. Adm: (195758) HOSP. ESTADUAL LOUSITE FERREIRA DA SILVA
 A Partir de: 01/12/2020 Até30/12/2020
 Qtde Plantões: 14

Processo N.: 156818/2020

Nome: (299905/1) ANGELA GABRIELLY LEMES GIMENES DO NASCIMENTO
 Cargo/Função: (12038) NIVEL TECNICO ASSISTENCIAL
 Referência: 000 Carga Horária: 40H
 Un. Adm: (195758) HOSP. ESTADUAL LOUSITE FERREIRA DA SILVA
 A Partir de: 01/12/2020 Até31/12/2020
 Qtde Plantões: 14

Processo N.: 156818/2020

Nome: (296151/2) ANGELA MARIA DE BRITO CELESTINO
 Cargo/Função: (12038) NIVEL TECNICO ASSISTENCIAL
 Referência: 000 Carga Horária: 40H
 Un. Adm: (195758) HOSP. ESTADUAL LOUSITE FERREIRA DA SILVA
 A Partir de: 01/12/2020 Até31/12/2020
 Qtde Plantões: 14

Processo N.: 156818/2020

Nome: (299827/1) ANGELICA SILVA MENDES
 Cargo/Função: (12036) NIVEL SUPERIOR ASSISTENCIAL
 Referência: 000 Carga Horária: 30H
 Un. Adm: (195758) HOSP. ESTADUAL LOUSITE FERREIRA DA SILVA
 A Partir de: 01/12/2020 Até31/12/2020
 Qtde Plantões: 11

Processo N.: 156818/2020

Nome: (300356/1) ANNE KAROLINE DE CAMPOS DE COUTO
 Cargo/Função: (12038) NIVEL TECNICO ASSISTENCIAL
 Referência: 000 Carga Horária: 40H
 Un. Adm: (195758) HOSP. ESTADUAL LOUSITE FERREIRA DA SILVA
 A Partir de: 01/12/2020 Até30/12/2020
 Qtde Plantões: 14

Processo N.: 156818/2020

Nome: (133178/4) ANTONIA ALVES RIBEIRO DE ALMEIDA
 Cargo/Função: (12038) NIVEL TECNICO ASSISTENCIAL
 Referência: 000 Carga Horária: 40H
 Un. Adm: (195758) HOSP. ESTADUAL LOUSITE FERREIRA DA SILVA
 A Partir de: 01/12/2020 Até30/12/2020
 Qtde Plantões: 13

Processo N.: 156818/2020

Nome: (301113/1) ANTONIA DE OLIVEIRA
 Cargo/Função: (12038) NIVEL TECNICO ASSISTENCIAL
 Referência: 000 Carga Horária: 40H
 Un. Adm: (195707) HOSP REG DOUTOR ANTONIO CARLOS SOUTO FONTES
 A Partir de: 01/12/2020 Até31/12/2020
 Qtde Plantões: 14

Processo N.: 156818/2020

Nome: (299561/2) ANTONIELLY BEZERRA GONCALVES
 Cargo/Função: (12038) NIVEL TECNICO ASSISTENCIAL
 Referência: 000 Carga Horária: 40H
 Un. Adm: (118710) UNID.ESPEC. DE CONTR. MOVIMENTACAO DE PESSOAL
 A Partir de: 01/12/2020 Até30/12/2020
 Qtde Plantões: 14

Processo N.: 156818/2020

Nome: (299806/1) ANTONYELLE CAROLINNE DE OLIVEIRA CRUZ
 Cargo/Função: (12036) NIVEL SUPERIOR ASSISTENCIAL
 Referência: 000 Carga Horária: 30H
 Un. Adm: (195758) HOSP. ESTADUAL LOUSITE FERREIRA DA SILVA
 A Partir de: 01/12/2020 Até31/12/2020
 Qtde Plantões: 11

Processo N.: 156818/2020

Nome: (301119/1) ARENILZA DA GUIA RIBEIRO FEITOSA DA SILVA
 Cargo/Função: (12038) NIVEL TECNICO ASSISTENCIAL
 Referência: 000 Carga Horária: 40H
 Un. Adm: (195707) HOSP REG DOUTOR ANTONIO CARLOS SOUTO FONTES
 A Partir de: 01/12/2020 Até31/12/2020
 Qtde Plantões: 14

Processo N.: 156818/2020

Nome: (299808/1) ARIANE RODRIGUES SILVA FERREIRA
 Cargo/Função: (12036) NIVEL SUPERIOR ASSISTENCIAL
 Referência: 000 Carga Horária: 30H
 Un. Adm: (195758) HOSP. ESTADUAL LOUSITE FERREIRA DA SILVA
 A Partir de: 01/12/2020 Até30/12/2020
 Qtde Plantões: 10

Processo N.: 156818/2020

Nome: (300799/1) ARIANNY DOURADO OLIVEIRA DE ALCANTARA
 Cargo/Função: (12036) NIVEL SUPERIOR ASSISTENCIAL
 Referência: 000 Carga Horária: 30H
 Un. Adm: (195758) HOSP. ESTADUAL LOUSITE FERREIRA DA SILVA
 A Partir de: 01/12/2020 Até30/12/2020
 Qtde Plantões: 12

Processo N.: 156818/2020

Nome: (299972/1) AUDINEIA GUIMARAES DA SILVA JESUS
 Cargo/Função: (12038) NIVEL TECNICO ASSISTENCIAL
 Referência: 000 Carga Horária: 40H
 Un. Adm: (195758) HOSP. ESTADUAL LOUSITE FERREIRA DA SILVA
 A Partir de: 01/12/2020 Até30/12/2020
 Qtde Plantões: 13

Processo N.: 156818/2020

Nome: (299797/1) AUTIEL PEDROSO DA SILVA
 Cargo/Função: (12036) NIVEL SUPERIOR ASSISTENCIAL
 Referência: 000 Carga Horária: 40H
 Un. Adm: (195707) HOSP REG DOUTOR ANTONIO CARLOS SOUTO FONTES
 A Partir de: 01/12/2020 Até30/12/2020
 Qtde Plantões: 14

Processo N.: 156818/2020

Nome: (300289/1) BASILIO RODRIGUES LEITE
 Cargo/Função: (12038) NIVEL TECNICO ASSISTENCIAL
 Referência: 000 Carga Horária: 40H
 Un. Adm: (195707) HOSP REG DOUTOR ANTONIO CARLOS SOUTO FONTES
 A Partir de: 01/12/2020 Até31/12/2020
 Qtde Plantões: 13

Processo N.: 156818/2020

Nome: (299813/1) BEATRIZ ROMAN CELESTINO
 Cargo/Função: (12036) NIVEL SUPERIOR ASSISTENCIAL
 Referência: 000 Carga Horária: 30H
 Un. Adm: (195758) HOSP. ESTADUAL LOUSITE FERREIRA DA SILVA
 A Partir de: 01/12/2020 Até30/12/2020
 Qtde Plantões: 10

Processo N.: 156818/2020

Nome: (291161/2) BRUNO HENRIQUE DE SIQUEIRA SILVA
 Cargo/Função: (12038) NIVEL TECNICO ASSISTENCIAL
 Referência: 000 Carga Horária: 40H
 Un. Adm: (195758) HOSP. ESTADUAL LOUSITE FERREIRA DA SILVA
 A Partir de: 01/12/2020 Até31/12/2020
 Qtde Plantões: 14

Processo N.: 156818/2020

Nome: (301068/1) CAIO MULLER DA SILVA ARRUDA
 Cargo/Função: (12036) NIVEL SUPERIOR ASSISTENCIAL
 Referência: 000 Carga Horária: 30H
 Un. Adm: (195707) HOSP REG DOUTOR ANTONIO CARLOS SOUTO FONTES
 A Partir de: 01/12/2020 Até30/12/2020
 Qtde Plantões: 12

Processo N.: 156818/2020

Nome: (299496/1) CALIANDRA CRISTINA AQUINE SILVA
 Cargo/Função: (12036) NIVEL SUPERIOR ASSISTENCIAL
 Referência: 000 Carga Horária: 40H
 Un. Adm: (118710) UNID.ESPEC. DE CONTR. MOVIMENTACAO DE PESSOAL
 A Partir de: 01/12/2020 Até31/12/2020
 Qtde Plantões: 13

Processo N.: 156818/2020

Nome: (302434/1) CAMILA BARBOSA DA SILVA
 Cargo/Função: (12046) NIVEL FUNDAMENTAL ADMINISTRATIVO
 Referência: 000 Carga Horária: 40H
 Un. Adm: (195707) HOSP REG DOUTOR ANTONIO CARLOS SOUTO FONTES
 A Partir de: 01/12/2020 Até31/12/2020
 Qtde Plantões: 14

Processo N.: 156818/2020

Nome: (301046/1) CAMILA JULIANA SOUZA DOS REIS
 Cargo/Função: (12036) NIVEL SUPERIOR ASSISTENCIAL
 Referência: 000 Carga Horária: 40H
 Un. Adm: (195707) HOSP REG DOUTOR ANTONIO CARLOS SOUTO FONTES
 A Partir de: 01/12/2020 Até26/12/2020
 Qtde Plantões: 14

Processo N.: 156818/2020

Nome: (299290/1) CAMILA LOBATO BARANHUK
 Cargo/Função: (12036) NIVEL SUPERIOR ASSISTENCIAL
 Referência: 000 Carga Horária: 30H
 Un. Adm: (118710) UNID.ESPEC. DE CONTR. MOVIMENTACAO DE PESSOAL
 A Partir de: 01/12/2020 Até31/12/2020
 Qtde Plantões: 11

Processo N.: 156818/2020

Nome: (299779/2) CAMILA MARIA GIL ALMEIDA
 Cargo/Função: (12036) NIVEL SUPERIOR ASSISTENCIAL
 Referência: 000 Carga Horária: 40H
 Un. Adm: (195758) HOSP. ESTADUAL LOUSITE FERREIRA DA SILVA
 A Partir de: 01/12/2020 Até31/12/2020
 Qtde Plantões: 14

Processo N.: 156818/2020

Nome: (299323/1) CAMILA MELQUIADES DOS SANTOS
 Cargo/Função: (12038) NIVEL TECNICO ASSISTENCIAL
 Referência: 000 Carga Horária: 40H
 Un. Adm: (195758) HOSP. ESTADUAL LOUSITE FERREIRA DA SILVA
 A Partir de: 01/12/2020 Até30/12/2020
 Qtde Plantões: 14

Processo N.: 156818/2020

Nome: (300796/1) CARLOS HENRIQUE TEIXEIRA AGOSTINHO DE JESUS
 Cargo/Função: (12036) NIVEL SUPERIOR ASSISTENCIAL
 Referência: 000 Carga Horária: 30H
 Un. Adm: (195758) HOSP. ESTADUAL LOUSITE FERREIRA DA SILVA
 A Partir de: 01/12/2020 Até30/12/2020
 Qtde Plantões: 11

Processo N.: 156818/2020

Nome: (299710/1) CARMEM DORA DA SILVA
 Cargo/Função: (12036) NIVEL SUPERIOR ASSISTENCIAL
 Referência: 000 Carga Horária: 40H
 Un. Adm: (195758) HOSP. ESTADUAL LOUSITE FERREIRA DA SILVA
 A Partir de: 01/12/2020 Até31/12/2020
 Qtde Plantões: 13

Processo N.: 156818/2020

Nome: (301156/1) CARMEN LUCIA LEMES DA SILVA
 Cargo/Função: (12036) NIVEL SUPERIOR ASSISTENCIAL
 Referência: 000 Carga Horária: 30H
 Un. Adm: (195758) HOSP. ESTADUAL LOUSITE FERREIRA DA SILVA
 A Partir de: 01/12/2020 Até31/12/2020
 Qtde Plantões: 12

Processo N.: 156818/2020

Nome: (300165/1) CAROLINA VIEIRA RODRIGUES
 Cargo/Função: (12038) NIVEL TECNICO ASSISTENCIAL
 Referência: 000 Carga Horária: 40H
 Un. Adm: (195758) HOSP. ESTADUAL LOUSITE FERREIRA DA SILVA
 A Partir de: 01/12/2020 Até30/12/2020
 Qtde Plantões: 13

Processo N.: 156818/2020

Nome: (301190/1) CATARINA MAGALHAES DE FIGUEIREDO
 Cargo/Função: (12038) NIVEL TECNICO ASSISTENCIAL
 Referência: 000 Carga Horária: 40H
 Un. Adm: (195758) HOSP. ESTADUAL LOUSITE FERREIRA DA SILVA
 A Partir de: 01/12/2020 Até30/12/2020
 Qtde Plantões: 14

Processo N.: 156818/2020

Nome: (282672/4) CELMA VALERIANA DA SILVA
 Cargo/Função: (12038) NIVEL TECNICO ASSISTENCIAL
 Referência: 000 Carga Horária: 40H
 Un. Adm: (195758) HOSP. ESTADUAL LOUSITE FERREIRA DA SILVA
 A Partir de: 01/12/2020 Até30/12/2020
 Qtde Plantões: 13

Processo N.: 156818/2020

Nome: (299340/1) CINTHIA KAROLINE DE FREITAS
 Cargo/Função: (12036) NIVEL SUPERIOR ASSISTENCIAL
 Referência: 000 Carga Horária: 40H
 Un. Adm: (195758) HOSP. ESTADUAL LOUSITE FERREIRA DA SILVA
 A Partir de: 01/12/2020 Até31/12/2020
 Qtde Plantões: 14

Processo N.: 156818/2020

Nome: (300382/1) CLARICE MAMEDES GARCIA
 Cargo/Função: (12038) NIVEL TECNICO ASSISTENCIAL
 Referência: 000 Carga Horária: 40H
 Un. Adm: (195707) HOSP REG DOUTOR ANTONIO CARLOS SOUTO FONTES
 A Partir de: 01/12/2020 Até31/12/2020
 Qtde Plantões: 14

Processo N.: 156818/2020

Nome: (299754/1) CLAUDETE DOS SANTOS FIGUEIREDO CRUZ
 Cargo/Função: (12038) NIVEL TECNICO ASSISTENCIAL
 Referência: 000 Carga Horária: 40H
 Un. Adm: (195758) HOSP. ESTADUAL LOUSITE FERREIRA DA SILVA
 A Partir de: 01/12/2020 Até30/12/2020
 Qtde Plantões: 14

Processo N.: 156818/2020

Nome: (282187/2) CLAUDIA APARECIDA DA SILVA
 Cargo/Função: (12038) NIVEL TECNICO ASSISTENCIAL
 Referência: 000 Carga Horária: 40H
 Un. Adm: (195758) HOSP. ESTADUAL LOUSITE FERREIRA DA SILVA
 A Partir de: 01/12/2020 Até30/12/2020
 Qtde Plantões: 13

Processo N.: 156818/2020

Nome: (299525/1) CLAUDIO DE OLIVEIRA LEITE
 Cargo/Função: (12046) NIVEL FUNDAMENTAL ADMINISTRATIVO
 Referência: 000 Carga Horária: 40H
 Un. Adm: (118710) UNID.ESPEC. DE CONTR. MOVIMENTACAO DE PESSOAL
 A Partir de: 01/12/2020 Até31/12/2020
 Qtde Plantões: 14

Processo N.: 156818/2020

Nome: (299817/1) CLAUDIO GOMES SANTANA JUNIOR
 Cargo/Função: (12038) NIVEL TECNICO ASSISTENCIAL
 Referência: 000 Carga Horária: 40H
 Un. Adm: (195707) HOSP REG DOUTOR ANTONIO CARLOS SOUTO FONTES
 A Partir de: 01/12/2020 Até31/12/2020
 Qtde Plantões: 14

Processo N.: 156818/2020

Nome: (302521/1) CLAUDIO NUNES DE ALMEIDA
 Cargo/Função: (12036) NIVEL SUPERIOR ASSISTENCIAL
 Referência: 000 Carga Horária: 40H
 Un. Adm: (118710) UNID.ESPEC. DE CONTR. MOVIMENTACAO DE PESSOAL
 A Partir de: 01/12/2020 Até31/12/2020
 Qtde Plantões: 5

Processo N.: 156818/2020

Nome: (299285/2) CLEBER DE OLIVEIRA SANABRIA
 Cargo/Função: (12038) NIVEL TECNICO ASSISTENCIAL
 Referência: 000 Carga Horária: 40H
 Un. Adm: (118710) UNID.ESPEC. DE CONTR. MOVIMENTACAO DE PESSOAL
 A Partir de: 01/10/2020 Até12/10/2020
 Qtde Plantões: 3

Processo N.: 156818/2020

Nome: (299600/1) CREUZA JOANA SANTANA
 Cargo/Função: (12038) NIVEL TECNICO ASSISTENCIAL
 Referência: 000 Carga Horária: 40H
 Un. Adm: (118710) UNID.ESPEC. DE CONTR. MOVIMENTACAO DE PESSOAL
 A Partir de: 01/12/2020 Até31/12/2020
 Qtde Plantões: 13

Processo N.: 156818/2020

Nome: (299438/1) CRISTIANE APARECIDA RIBEIRO DOS SANTOS
 Cargo/Função: (12036) NIVEL SUPERIOR ASSISTENCIAL
 Referência: 000 Carga Horária: 30H
 Un. Adm: (195758) HOSP. ESTADUAL LOUSITE FERREIRA DA SILVA
 A Partir de: 01/12/2020 Até31/12/2020
 Qtde Plantões: 12

Processo N.: 156818/2020

Nome: (301024/1) CRISTIANE AUXILIADORA DA SILVA MACIEL
 Cargo/Função: (12036) NIVEL SUPERIOR ASSISTENCIAL
 Referência: 000 Carga Horária: 40H
 Un. Adm: (118710) UNID.ESPEC. DE CONTR. MOVIMENTACAO DE PESSOAL
 A Partir de: 01/12/2020 Até31/12/2020
 Qtde Plantões: 12

Processo N.: 156818/2020

Nome: (301045/1) CRISTIANE DOS SANTOS VIANA
 Cargo/Função: (12036) NIVEL SUPERIOR ASSISTENCIAL
 Referência: 000 Carga Horária: 40H
 Un. Adm: (195707) HOSP REG DOUTOR ANTONIO CARLOS SOUTO FONTES
 A Partir de: 01/12/2020 Até27/12/2020
 Qtde Plantões: 14

Processo N.: 156818/2020

Nome: (300958/1) CRISTIANE SOUZA COELHO
 Cargo/Função: (12036) NIVEL SUPERIOR ASSISTENCIAL
 Referência: 000 Carga Horária: 30H
 Un. Adm: (195758) HOSP. ESTADUAL LOUSITE FERREIRA DA SILVA
 A Partir de: 01/12/2020 Até31/12/2020
 Qtde Plantões: 11

Processo N.: 156818/2020

Nome: (299831/1) CRISTIANE VANESSA BRUGNOLI GONCALVES
Cargo/Função: (12038) NIVEL TECNICO ASSISTENCIAL
Referência: 000 Carga Horária: 40H
Un. Adm: (195758) HOSP. ESTADUAL LOUSITE FERREIRA DA SILVA
A Partir de: 01/12/2020 Até31/12/2020
Qtde Plantões: 13

Processo N.: 156818/2020

Nome: (299720/1) CRISTIELLI COSTA SOUZA
Cargo/Função: (12038) NIVEL TECNICO ASSISTENCIAL
Referência: 000 Carga Horária: 40H
Un. Adm: (195758) HOSP. ESTADUAL LOUSITE FERREIRA DA SILVA
A Partir de: 01/12/2020 Até30/12/2020
Qtde Plantões: 13

Processo N.: 156818/2020

Nome: (300387/1) CRISTINA SURUBIM CEBALHO
Cargo/Função: (12038) NIVEL TECNICO ASSISTENCIAL
Referência: 000 Carga Horária: 40H
Un. Adm: (195707) HOSP REG DOUTOR ANTONIO CARLOS SOUTO FONTES
A Partir de: 01/12/2020 Até31/12/2020
Qtde Plantões: 14

Processo N.: 156818/2020

Nome: (299857/2) DANIEL DA SILVA LEITE
Cargo/Função: (12038) NIVEL TECNICO ASSISTENCIAL
Referência: 000 Carga Horária: 40H
Un. Adm: (195758) HOSP. ESTADUAL LOUSITE FERREIRA DA SILVA
A Partir de: 01/12/2020 Até30/12/2020
Qtde Plantões: 13

Processo N.: 156818/2020

Nome: (299542/1) DANIELA APARECIDA DA SILVA
Cargo/Função: (12038) NIVEL TECNICO ASSISTENCIAL
Referência: 000 Carga Horária: 40H
Un. Adm: (195758) HOSP. ESTADUAL LOUSITE FERREIRA DA SILVA
A Partir de: 01/12/2020 Até30/12/2020
Qtde Plantões: 13

Processo N.: 156818/2020

Nome: (203904/7) DANIELA JACI SILVA RIOS
Cargo/Função: (12036) NIVEL SUPERIOR ASSISTENCIAL
Referência: 000 Carga Horária: 40H
Un. Adm: (118710) UNID.ESPEC. DE CONTR. MOVIMENTACAO DE PESSOAL
A Partir de: 01/12/2020 Até31/12/2020
Qtde Plantões: 10

Processo N.: 156818/2020

Nome: (299467/1) DANIELE CRISTINA BARBOSA QUIXABEIRA
Cargo/Função: (12036) NIVEL SUPERIOR ASSISTENCIAL
Referência: 000 Carga Horária: 40H
Un. Adm: (118710) UNID.ESPEC. DE CONTR. MOVIMENTACAO DE PESSOAL
A Partir de: 01/12/2020 Até31/12/2020
Qtde Plantões: 14

Processo N.: 156818/2020

Nome: (299534/1) DANIELLE CRISTINA LORENZON
Cargo/Função: (12036) NIVEL SUPERIOR ASSISTENCIAL
Referência: 000 Carga Horária: 30H
Un. Adm: (195758) HOSP. ESTADUAL LOUSITE FERREIRA DA SILVA
A Partir de: 01/12/2020 Até31/12/2020
Qtde Plantões: 12

Processo N.: 156818/2020

Nome: (300262/1) DANIELLE DA SILVA SAMPAIO
Cargo/Função: (12036) NIVEL SUPERIOR ASSISTENCIAL
Referência: 000 Carga Horária: 30H
Un. Adm: (118710) UNID.ESPEC. DE CONTR. MOVIMENTACAO DE PESSOAL
A Partir de: 01/12/2020 Até31/12/2020
Qtde Plantões: 10

Processo N.: 156818/2020

Nome: (300899/1) DANIELLE KAROLINE ANDERSEN
Cargo/Função: (12036) NIVEL SUPERIOR ASSISTENCIAL
Referência: 000 Carga Horária: 30H
Un. Adm: (195758) HOSP. ESTADUAL LOUSITE FERREIRA DA SILVA
A Partir de: 01/12/2020 Até30/12/2020
Qtde Plantões: 10

Processo N.: 156818/2020

Nome: (300977/1) DANIELLE NASCIMENTO DA SILVA VASCONCELOS
Cargo/Função: (12036) NIVEL SUPERIOR ASSISTENCIAL
Referência: 000 Carga Horária: 40H
Un. Adm: (195758) HOSP. ESTADUAL LOUSITE FERREIRA DA SILVA
A Partir de: 01/12/2020 Até31/12/2020
Qtde Plantões: 14

Processo N.: 156818/2020

Nome: (300820/1) DANIELY CAMILA TIBALDI CALDATO
Cargo/Função: (12036) NIVEL SUPERIOR ASSISTENCIAL
Referência: 000 Carga Horária: 30H
Un. Adm: (195758) HOSP. ESTADUAL LOUSITE FERREIRA DA SILVA
A Partir de: 01/12/2020 Até29/12/2020
Qtde Plantões: 10

Processo N.: 156818/2020

Nome: (299401/1) DARCIENE DOS SANTOS GOMES BONFIM
Cargo/Função: (12036) NIVEL SUPERIOR ASSISTENCIAL
Referência: 000 Carga Horária: 30H
Un. Adm: (195758) HOSP. ESTADUAL LOUSITE FERREIRA DA SILVA
A Partir de: 01/12/2020 Até31/12/2020
Qtde Plantões: 11

Processo N.: 156818/2020

Nome: (302505/1) DAYANNE MENDONCA
Cargo/Função: (12038) NIVEL TECNICO ASSISTENCIAL
Referência: 000 Carga Horária: 40H
Un. Adm: (195758) HOSP. ESTADUAL LOUSITE FERREIRA DA SILVA
A Partir de: 01/12/2020 Até30/12/2020
Qtde Plantões: 14

Processo N.: 156818/2020

Nome: (299176/1) DAYENE DARLEN DE PAULA MACEDO
Cargo/Função: (12036) NIVEL SUPERIOR ASSISTENCIAL
Referência: 000 Carga Horária: 30H
Un. Adm: (195758) HOSP. ESTADUAL LOUSITE FERREIRA DA SILVA
A Partir de: 01/12/2020 Até31/12/2020
Qtde Plantões: 12

Processo N.: 156818/2020

Nome: (300740/1) DAYRA CABRAL DE CARVALHO
Cargo/Função: (12036) NIVEL SUPERIOR ASSISTENCIAL
Referência: 000 Carga Horária: 40H
Un. Adm: (195758) HOSP. ESTADUAL LOUSITE FERREIRA DA SILVA
A Partir de: 01/12/2020 Até31/12/2020
Qtde Plantões: 10

Processo N.: 156818/2020

Nome: (300446/1) DEBORA DA SILVA
Cargo/Função: (12038) NIVEL TECNICO ASSISTENCIAL
Referência: 000 Carga Horária: 40H
Un. Adm: (195758) HOSP. ESTADUAL LOUSITE FERREIRA DA SILVA
A Partir de: 01/12/2020 Até30/12/2020
Qtde Plantões: 14

Processo N.: 156818/2020

Nome: (301111/1) DENISE APARECIDA PALOCIA DUARTE SILVA
Cargo/Função: (12038) NIVEL TECNICO ASSISTENCIAL
Referência: 000 Carga Horária: 40H
Un. Adm: (195707) HOSP REG DOUTOR ANTONIO CARLOS SOUTO FONTES
A Partir de: 01/12/2020 Até31/12/2020
Qtde Plantões: 9

Processo N.: 156818/2020

Nome: (138433/3) DERJANIA CRISPIM PEREIRA
Cargo/Função: (12038) NIVEL TECNICO ASSISTENCIAL
Referência: 000 Carga Horária: 40H
Un. Adm: (195758) HOSP. ESTADUAL LOUSITE FERREIRA DA SILVA
A Partir de: 01/12/2020 Até31/12/2020
Qtde Plantões: 13

Processo N.: 156818/2020

Nome: (281987/2) DERLI APARECIDA DE OLIVEIRA
Cargo/Função: (12038) NIVEL TECNICO ASSISTENCIAL
Referência: 000 Carga Horária: 40H
Un. Adm: (195758) HOSP. ESTADUAL LOUSITE FERREIRA DA SILVA
A Partir de: 01/12/2020 Até31/12/2020
Qtde Plantões: 14

Processo N.: 156818/2020

Nome: (299407/1) DEVID JUNIOR CARNEIRO LIMA
Cargo/Função: (12036) NIVEL SUPERIOR ASSISTENCIAL
Referência: 000 Carga Horária: 30H
Un. Adm: (195758) HOSP. ESTADUAL LOUSITE FERREIRA DA SILVA
A Partir de: 01/12/2020 Até31/12/2020
Qtde Plantões: 11

Processo N.: 156818/2020

Nome: (299406/1) DHIEGO RANGEL BISPO ANCHIETA
Cargo/Função: (12036) NIVEL SUPERIOR ASSISTENCIAL
Referência: 000 Carga Horária: 30H
Un. Adm: (195758) HOSP. ESTADUAL LOUSITE FERREIRA DA SILVA
A Partir de: 01/12/2020 Até30/12/2020
Qtde Plantões: 11

Processo N.: 156818/2020

Nome: (300901/1) DIEGO EDUARDO DE OLIVEIRA AGUIAR
Cargo/Função: (12036) NIVEL SUPERIOR ASSISTENCIAL
Referência: 000 Carga Horária: 30H
Un. Adm: (195758) HOSP. ESTADUAL LOUSITE FERREIRA DA SILVA
A Partir de: 01/12/2020 Até31/12/2020
Qtde Plantões: 11

Processo N.: 156818/2020

Nome: (299514/1) DIENE PEREIRA DE ANDRADE
Cargo/Função: (12036) NIVEL SUPERIOR ASSISTENCIAL
Referência: 000 Carga Horária: 40H
Un. Adm: (118710) UNID.ESPEC. DE CONTR. MOVIMENTACAO DE PESSOAL
A Partir de: 01/12/2020 Até31/12/2020
Qtde Plantões: 14

Processo N.: 156818/2020

Nome: (296310/2) DJALMA FERREIRA DE CAMPOS
Cargo/Função: (12038) NIVEL TECNICO ASSISTENCIAL
Referência: 000 Carga Horária: 40H
Un. Adm: (195758) HOSP. ESTADUAL LOUSITE FERREIRA DA SILVA
A Partir de: 01/12/2020 Até30/12/2020
Qtde Plantões: 12

Processo N.: 156818/2020

Nome: (299738/1) DOUGLAS DOS ANJOS NASCIMENTO DE OLIVEIRA
Cargo/Função: (12038) NIVEL TECNICO ASSISTENCIAL
Referência: 000 Carga Horária: 40H
Un. Adm: (195758) HOSP. ESTADUAL LOUSITE FERREIRA DA SILVA
A Partir de: 01/12/2020 Até30/12/2020
Qtde Plantões: 13

Processo N.: 156818/2020

Nome: (299835/1) EDIMEIRY DE SOUZA CORREA
 Cargo/Função: (12036) NIVEL SUPERIOR ASSISTENCIAL
 Referência: 000 Carga Horária: 40H
 Un. Adm: (195758) HOSP. ESTADUAL LOUSITE FERREIRA DA SILVA
 A Partir de: 01/12/2020 Até31/12/2020
 Qtde Plantões: 14

Processo N.: 156818/2020

Nome: (300884/1) EDINEI DIAS QUEIROZ DE SOUZA
 Cargo/Função: (12036) NIVEL SUPERIOR ASSISTENCIAL
 Referência: 000 Carga Horária: 40H
 Un. Adm: (195758) HOSP. ESTADUAL LOUSITE FERREIRA DA SILVA
 A Partir de: 01/12/2020 Até31/12/2020
 Qtde Plantões: 13

Processo N.: 156818/2020

Nome: (299770/1) EDSON SANTOS VASCONCELOS JUNIOR
 Cargo/Função: (12036) NIVEL SUPERIOR ASSISTENCIAL
 Referência: 000 Carga Horária: 30H
 Un. Adm: (118710) UNID.ESPEC. DE CONTR. MOVIMENTACAO DE PESSOAL
 A Partir de: 01/12/2020 Até31/12/2020
 Qtde Plantões: 9

Processo N.: 156818/2020

Nome: (299770/2) EDSON SANTOS VASCONCELOS JUNIOR
 Cargo/Função: (12036) NIVEL SUPERIOR ASSISTENCIAL
 Referência: 000 Carga Horária: 30H
 Un. Adm: (195758) HOSP. ESTADUAL LOUSITE FERREIRA DA SILVA
 A Partir de: 01/12/2020 Até31/12/2020
 Qtde Plantões: 11

Processo N.: 156818/2020

Nome: (299219/1) EDUARDO BRUNO BANDEIRA DA SILVA
 Cargo/Função: (12038) NIVEL TECNICO ASSISTENCIAL
 Referência: 000 Carga Horária: 40H
 Un. Adm: (195758) HOSP. ESTADUAL LOUSITE FERREIRA DA SILVA
 A Partir de: 01/12/2020 Até31/12/2020
 Qtde Plantões: 14

Processo N.: 156818/2020

Nome: (301074/1) EDUARDO COSTA TAKAKI
 Cargo/Função: (12036) NIVEL SUPERIOR ASSISTENCIAL
 Referência: 000 Carga Horária: 40H
 Un. Adm: (195707) HOSP REG DOUTOR ANTONIO CARLOS SOUTO FONTES
 A Partir de: 01/12/2020 Até27/12/2020
 Qtde Plantões: 14

Processo N.: 156818/2020

Nome: (299725/1) ELAINE FARIAS FRANZOLINI
 Cargo/Função: (12038) NIVEL TECNICO ASSISTENCIAL
 Referência: 000 Carga Horária: 40H
 Un. Adm: (195758) HOSP. ESTADUAL LOUSITE FERREIRA DA SILVA
 A Partir de: 01/12/2020 Até30/12/2020
 Qtde Plantões: 14

Processo N.: 156818/2020

Nome: (299166/1) ELAINE ROSA DE JESUS
 Cargo/Função: (12038) NIVEL TECNICO ASSISTENCIAL
 Referência: 000 Carga Horária: 40H
 Un. Adm: (195758) HOSP. ESTADUAL LOUSITE FERREIRA DA SILVA
 A Partir de: 01/12/2020 Até30/12/2020
 Qtde Plantões: 14

Processo N.: 156818/2020

Nome: (300875/1) ELBA CAROLINA DA SILVA PEREIRA
 Cargo/Função: (12036) NIVEL SUPERIOR ASSISTENCIAL
 Referência: 000 Carga Horária: 30H
 Un. Adm: (195758) HOSP. ESTADUAL LOUSITE FERREIRA DA SILVA
 A Partir de: 01/12/2020 Até30/12/2020
 Qtde Plantões: 12

Processo N.: 156818/2020

Nome: (299653/1) ELETRICIA ALVES DE SOUZA DO CARMO
 Cargo/Função: (12036) NIVEL SUPERIOR ASSISTENCIAL
 Referência: 000 Carga Horária: 40H
 Un. Adm: (118710) UNID.ESPEC. DE CONTR. MOVIMENTACAO DE PESSOAL
 A Partir de: 01/12/2020 Até31/12/2020
 Qtde Plantões: 13

Processo N.: 156818/2020

Nome: (299588/1) ELIANA ANGELICA DA SILVA GUIA
 Cargo/Função: (12038) NIVEL TECNICO ASSISTENCIAL
 Referência: 000 Carga Horária: 40H
 Un. Adm: (195758) HOSP. ESTADUAL LOUSITE FERREIRA DA SILVA
 A Partir de: 01/12/2020 Até30/12/2020
 Qtde Plantões: 10

Processo N.: 156818/2020

Nome: (302576/1) ELIANA CORDEIRO DE CARVALHO
 Cargo/Função: (12036) NIVEL SUPERIOR ASSISTENCIAL
 Referência: 000 Carga Horária: 40H
 Un. Adm: (118710) UNID.ESPEC. DE CONTR. MOVIMENTACAO DE PESSOAL
 A Partir de: 01/12/2020 Até31/12/2020
 Qtde Plantões: 12

Processo N.: 156818/2020

Nome: (299928/1) ELIANA MOREIRA DE OLIVEIRA
 Cargo/Função: (12036) NIVEL SUPERIOR ASSISTENCIAL
 Referência: 000 Carga Horária: 40H
 Un. Adm: (195758) HOSP. ESTADUAL LOUSITE FERREIRA DA SILVA
 A Partir de: 01/12/2020 Até31/12/2020
 Qtde Plantões: 13

Processo N.: 156818/2020

Nome: (289356/2) ELIANE CRISTINE PEREIRA DOS SANTOS STANGHERLIN
 Cargo/Função: (12036) NIVEL SUPERIOR ASSISTENCIAL
 Referência: 000 Carga Horária: 30H
 Un. Adm: (195758) HOSP. ESTADUAL LOUSITE FERREIRA DA SILVA
 A Partir de: 01/12/2020 Até31/12/2020
 Qtde Plantões: 8

Processo N.: 156818/2020

Nome: (299322/1) ELIANE DE ARAUJO PEREIRA CARDOSO FRANCISCO
 Cargo/Função: (12036) NIVEL SUPERIOR ASSISTENCIAL
 Referência: 000 Carga Horária: 40H
 Un. Adm: (195758) HOSP. ESTADUAL LOUSITE FERREIRA DA SILVA
 A Partir de: 01/12/2020 Até31/12/2020
 Qtde Plantões: 14

Processo N.: 156818/2020

Nome: (301108/1) ELIANE LEITE DE OLIVEIRA
 Cargo/Função: (12038) NIVEL TECNICO ASSISTENCIAL
 Referência: 000 Carga Horária: 40H
 Un. Adm: (195707) HOSP REG DOUTOR ANTONIO CARLOS SOUTO FONTES
 A Partir de: 01/12/2020 Até31/12/2020
 Qtde Plantões: 14

Processo N.: 156818/2020

Nome: (300910/1) ELISANGELA SOUSA TAVARES
 Cargo/Função: (12036) NIVEL SUPERIOR ASSISTENCIAL
 Referência: 000 Carga Horária: 40H
 Un. Adm: (195758) HOSP. ESTADUAL LOUSITE FERREIRA DA SILVA
 A Partir de: 01/12/2020 Até31/12/2020
 Qtde Plantões: 14

Processo N.: 156818/2020

Nome: (300918/1) ELIZA ANALIA SILVA MACEDO
 Cargo/Função: (12036) NIVEL SUPERIOR ASSISTENCIAL
 Referência: 000 Carga Horária: 40H
 Un. Adm: (118710) UNID.ESPEC. DE CONTR. MOVIMENTACAO DE PESSOAL
 A Partir de: 01/12/2020 Até30/12/2020
 Qtde Plantões: 10

Processo N.: 156818/2020

Nome: (299686/1) ELIZA FERNANDA FURTADO
 Cargo/Função: (12036) NIVEL SUPERIOR ASSISTENCIAL
 Referência: 000 Carga Horária: 30H
 Un. Adm: (195758) HOSP. ESTADUAL LOUSITE FERREIRA DA SILVA
 A Partir de: 01/12/2020 Até30/12/2020
 Qtde Plantões: 10

Processo N.: 156818/2020

Nome: (300959/1) ELIZABINE GONCALINA BASTOS
 Cargo/Função: (12036) NIVEL SUPERIOR ASSISTENCIAL
 Referência: 000 Carga Horária: 40H
 Un. Adm: (195758) HOSP. ESTADUAL LOUSITE FERREIRA DA SILVA
 A Partir de: 01/12/2020 Até31/12/2020
 Qtde Plantões: 12

Processo N.: 156818/2020

Nome: (299625/1) ELLEN CRISTINA PEREIRA DE ANDRADE CAMPOS
 Cargo/Função: (12038) NIVEL TECNICO ASSISTENCIAL
 Referência: 000 Carga Horária: 40H
 Un. Adm: (195758) HOSP. ESTADUAL LOUSITE FERREIRA DA SILVA
 A Partir de: 01/12/2020 Até30/12/2020
 Qtde Plantões: 14

Processo N.: 156818/2020

Nome: (299601/1) EMILIELY SUELY FERREIRA DA CRUZ
 Cargo/Função: (12036) NIVEL SUPERIOR ASSISTENCIAL
 Referência: 000 Carga Horária: 30H
 Un. Adm: (118710) UNID.ESPEC. DE CONTR. MOVIMENTACAO DE PESSOAL
 A Partir de: 01/12/2020 Até31/12/2020
 Qtde Plantões: 12

Processo N.: 156818/2020

Nome: (300328/1) EMILSON MARCELINO LOPES
 Cargo/Função: (12038) NIVEL TECNICO ASSISTENCIAL
 Referência: 000 Carga Horária: 40H
 Un. Adm: (195758) HOSP. ESTADUAL LOUSITE FERREIRA DA SILVA
 A Partir de: 01/12/2020 Até31/12/2020
 Qtde Plantões: 14

Processo N.: 156818/2020

Nome: (301044/1) EMILY PEREZ PRADO
 Cargo/Função: (12036) NIVEL SUPERIOR ASSISTENCIAL
 Referência: 000 Carga Horária: 40H
 Un. Adm: (195707) HOSP REG DOUTOR ANTONIO CARLOS SOUTO FONTES
 A Partir de: 01/12/2020 Até31/12/2020
 Qtde Plantões: 14

Processo N.: 156818/2020

Nome: (299690/1) EMMILY COSTA VENTURA
 Cargo/Função: (12036) NIVEL SUPERIOR ASSISTENCIAL
 Referência: 000 Carga Horária: 30H
 Un. Adm: (195758) HOSP. ESTADUAL LOUSITE FERREIRA DA SILVA
 A Partir de: 01/12/2020 Até30/12/2020
 Qtde Plantões: 12

Processo N.: 156818/2020

Nome: (302488/1) ERANIL DE OLIVEIRA
 Cargo/Função: (12038) NIVEL TECNICO ASSISTENCIAL
 Referência: 000 Carga Horária: 40H
 Un. Adm: (195707) HOSP REG DOUTOR ANTONIO CARLOS SOUTO FONTES
 A Partir de: 01/12/2020 Até31/12/2020
 Qtde Plantões: 14

Processo N.: 156818/2020
 Nome: (228622/4) ERIKA DIOGO DE PAULA
 Cargo/Função: (12036) NIVEL SUPERIOR ASSISTENCIAL
 Referência: 000 Carga Horária: 40H
 Un. Adm: (118710) UNID.ESPEC. DE CONTR. MOVIMENTACAO DE PESSOAL
 A Partir de: 01/12/2020 Até31/12/2020
 Qtde Plantões: 8

Processo N.: 156818/2020
 Nome: (299822/1) ESTEFFANA PRISCILA DA SILVA
 Cargo/Função: (12036) NIVEL SUPERIOR ASSISTENCIAL
 Referência: 000 Carga Horária: 30H
 Un. Adm: (195758) HOSP. ESTADUAL LOUSITE FERREIRA DA SILVA
 A Partir de: 01/12/2020 Até31/12/2020
 Qtde Plantões: 11

Processo N.: 156818/2020
 Nome: (299357/1) EURICLENE SILVA DOS SANTOS
 Cargo/Função: (12036) NIVEL SUPERIOR ASSISTENCIAL
 Referência: 000 Carga Horária: 40H
 Un. Adm: (195758) HOSP. ESTADUAL LOUSITE FERREIRA DA SILVA
 A Partir de: 01/12/2020 Até31/12/2020
 Qtde Plantões: 14

Processo N.: 156818/2020
 Nome: (301043/1) EVELIN CONTI DOS SANTOS
 Cargo/Função: (12036) NIVEL SUPERIOR ASSISTENCIAL
 Referência: 000 Carga Horária: 40H
 Un. Adm: (195707) HOSP REG DOUTOR ANTONIO CARLOS SOUTO FONTES
 A Partir de: 01/12/2020 Até31/12/2020
 Qtde Plantões: 14

Processo N.: 156818/2020
 Nome: (299402/1) EVERLAINE ORTENCIO DOS SANTOS
 Cargo/Função: (12036) NIVEL SUPERIOR ASSISTENCIAL
 Referência: 000 Carga Horária: 30H
 Un. Adm: (195758) HOSP. ESTADUAL LOUSITE FERREIRA DA SILVA
 A Partir de: 01/12/2020 Até30/12/2020
 Qtde Plantões: 10

Processo N.: 156818/2020
 Nome: (299174/1) FABIANA APARECIDA MEZZA DE ARRUDA OLIVEIRA
 Cargo/Função: (12036) NIVEL SUPERIOR ASSISTENCIAL
 Referência: 000 Carga Horária: 40H
 Un. Adm: (195758) HOSP. ESTADUAL LOUSITE FERREIRA DA SILVA
 A Partir de: 01/12/2020 Até31/12/2020
 Qtde Plantões: 14

Processo N.: 156818/2020
 Nome: (299626/1) FABIANA FERREIRA DA SILVA
 Cargo/Função: (12038) NIVEL TECNICO ASSISTENCIAL
 Referência: 000 Carga Horária: 40H
 Un. Adm: (195758) HOSP. ESTADUAL LOUSITE FERREIRA DA SILVA
 A Partir de: 01/12/2020 Até29/12/2020
 Qtde Plantões: 12

Processo N.: 156818/2020
 Nome: (299504/1) FABIO COSTA BOCHI
 Cargo/Função: (12038) NIVEL TECNICO ASSISTENCIAL
 Referência: 000 Carga Horária: 40H
 Un. Adm: (118710) UNID.ESPEC. DE CONTR. MOVIMENTACAO DE PESSOAL
 A Partir de: 01/12/2020 Até31/12/2020
 Qtde Plantões: 11

Processo N.: 156818/2020
 Nome: (299816/1) FABIOLA GOMES SILVERIO
 Cargo/Função: (12036) NIVEL SUPERIOR ASSISTENCIAL
 Referência: 000 Carga Horária: 30H
 Un. Adm: (195758) HOSP. ESTADUAL LOUSITE FERREIRA DA SILVA
 A Partir de: 01/12/2020 Até30/12/2020
 Qtde Plantões: 10

Processo N.: 156818/2020
 Nome: (300404/1) FABIOLA MIRANDA LEITE
 Cargo/Função: (12038) NIVEL TECNICO ASSISTENCIAL
 Referência: 000 Carga Horária: 40H
 Un. Adm: (195707) HOSP REG DOUTOR ANTONIO CARLOS SOUTO FONTES
 A Partir de: 01/12/2020 Até31/12/2020
 Qtde Plantões: 14

Processo N.: 156818/2020
 Nome: (300445/1) FABRICIO ALECSANDER MARCIANO DOS SANTOS
 Cargo/Função: (12038) NIVEL TECNICO ASSISTENCIAL
 Referência: 000 Carga Horária: 40H
 Un. Adm: (195758) HOSP. ESTADUAL LOUSITE FERREIRA DA SILVA
 A Partir de: 01/12/2020 Até30/12/2020
 Qtde Plantões: 14

Processo N.: 156818/2020
 Nome: (299974/1) FABRICIO LUCENA DE ALMEIDA
 Cargo/Função: (12036) NIVEL SUPERIOR ASSISTENCIAL
 Referência: 000 Carga Horária: 40H
 Un. Adm: (118710) UNID.ESPEC. DE CONTR. MOVIMENTACAO DE PESSOAL
 A Partir de: 01/12/2020 Até31/12/2020
 Qtde Plantões: 2

Processo N.: 156818/2020
 Nome: (29983/1) FAGNER LUIZ GARCIA DE ALMEIDA
 Cargo/Função: (12046) NIVEL FUNDAMENTAL ADMINISTRATIVO
 Referência: 000 Carga Horária: 40H
 Un. Adm: (118710) UNID.ESPEC. DE CONTR. MOVIMENTACAO DE PESSOAL
 A Partir de: 01/12/2020 Até31/12/2020
 Qtde Plantões: 11

Processo N.: 156818/2020
 Nome: (299801/1) FATIMA BUENO DE ALMEIDA
 Cargo/Função: (12038) NIVEL TECNICO ASSISTENCIAL
 Referência: 000 Carga Horária: 40H
 Un. Adm: (195758) HOSP. ESTADUAL LOUSITE FERREIRA DA SILVA
 A Partir de: 01/12/2020 Até31/12/2020
 Qtde Plantões: 14

Processo N.: 156818/2020
 Nome: (232475/2) FATIMA FERREIRA DA SILVA
 Cargo/Função: (12036) NIVEL SUPERIOR ASSISTENCIAL
 Referência: 000 Carga Horária: 40H
 Un. Adm: (195758) HOSP. ESTADUAL LOUSITE FERREIRA DA SILVA
 A Partir de: 01/12/2020 Até31/12/2020
 Qtde Plantões: 14

Processo N.: 156818/2020
 Nome: (299823/1) FERNANDA MONTEIRO DOS SANTOS OLIVEIRA
 Cargo/Função: (12036) NIVEL SUPERIOR ASSISTENCIAL
 Referência: 000 Carga Horária: 40H
 Un. Adm: (195758) HOSP. ESTADUAL LOUSITE FERREIRA DA SILVA
 A Partir de: 01/12/2020 Até31/12/2020
 Qtde Plantões: 14

Processo N.: 156818/2020
 Nome: (302504/1) FERNANDA OLIVEIRA DOS SANTOS
 Cargo/Função: (12038) NIVEL TECNICO ASSISTENCIAL
 Referência: 000 Carga Horária: 40H
 Un. Adm: (195758) HOSP. ESTADUAL LOUSITE FERREIRA DA SILVA
 A Partir de: 01/12/2020 Até30/12/2020
 Qtde Plantões: 14

Processo N.: 156818/2020
 Nome: (299740/1) FERNANDO HENRIQUE RODRIGUES DA SILVA
 Cargo/Função: (12036) NIVEL SUPERIOR ASSISTENCIAL
 Referência: 000 Carga Horária: 30H
 Un. Adm: (195758) HOSP. ESTADUAL LOUSITE FERREIRA DA SILVA
 A Partir de: 01/12/2020 Até30/12/2020
 Qtde Plantões: 10

Processo N.: 156818/2020
 Nome: (299177/1) FLAVIO AUGUSTO BARBOSA PENHA
 Cargo/Função: (12038) NIVEL TECNICO ASSISTENCIAL
 Referência: 000 Carga Horária: 40H
 Un. Adm: (195758) HOSP. ESTADUAL LOUSITE FERREIRA DA SILVA
 A Partir de: 01/12/2020 Até30/12/2020
 Qtde Plantões: 13

Processo N.: 156818/2020
 Nome: (301076/1) FRANCIANE SILVA LOPES
 Cargo/Função: (12036) NIVEL SUPERIOR ASSISTENCIAL
 Referência: 000 Carga Horária: 40H
 Un. Adm: (195707) HOSP REG DOUTOR ANTONIO CARLOS SOUTO FONTES
 A Partir de: 01/12/2020 Até31/12/2020
 Qtde Plantões: 14

Processo N.: 156818/2020
 Nome: (300266/1) GABRIEL DOS SANTOS SILVA
 Cargo/Função: (12046) NIVEL FUNDAMENTAL ADMINISTRATIVO
 Referência: 000 Carga Horária: 40H
 Un. Adm: (195707) HOSP REG DOUTOR ANTONIO CARLOS SOUTO FONTES
 A Partir de: 01/12/2020 Até31/12/2020
 Qtde Plantões: 14

Processo N.: 156818/2020
 Nome: (285688/3) GABRIELA ALVES DA SILVA DUARTE
 Cargo/Função: (12036) NIVEL SUPERIOR ASSISTENCIAL
 Referência: 000 Carga Horária: 30H
 Un. Adm: (195758) HOSP. ESTADUAL LOUSITE FERREIRA DA SILVA
 A Partir de: 01/12/2020 Até11/12/2020
 Qtde Plantões: 10

Processo N.: 156818/2020
 Nome: (299463/1) GABRIELA MIORALI LOMBARDI DE KATO
 Cargo/Função: (12036) NIVEL SUPERIOR ASSISTENCIAL
 Referência: 000 Carga Horária: 40H
 Un. Adm: (118710) UNID.ESPEC. DE CONTR. MOVIMENTACAO DE PESSOAL
 A Partir de: 01/12/2020 Até31/12/2020
 Qtde Plantões: 10

Processo N.: 156818/2020
 Nome: (300389/1) GEANI GONCALVES RABELO
 Cargo/Função: (12036) NIVEL SUPERIOR ASSISTENCIAL
 Referência: 000 Carga Horária: 40H
 Un. Adm: (195707) HOSP REG DOUTOR ANTONIO CARLOS SOUTO FONTES
 A Partir de: 01/12/2020 Até30/12/2020
 Qtde Plantões: 14

Processo N.: 156818/2020
 Nome: (265180/3) GEINNE KELLY SANTOS KANGE
 Cargo/Função: (12036) NIVEL SUPERIOR ASSISTENCIAL
 Referência: 000 Carga Horária: 40H
 Un. Adm: (195758) HOSP. ESTADUAL LOUSITE FERREIRA DA SILVA
 A Partir de: 01/12/2020 Até31/12/2020
 Qtde Plantões: 14

Processo N.: 156818/2020
 Nome: (299911/1) GERISLAINE DA SILVA RODRIGUES
 Cargo/Função: (12036) NIVEL SUPERIOR ASSISTENCIAL
 Referência: 000 Carga Horária: 40H
 Un. Adm: (195758) HOSP. ESTADUAL LOUSITE FERREIRA DA SILVA
 A Partir de: 01/12/2020 Até31/12/2020
 Qtde Plantões: 14

Processo N.: 156818/2020

Nome: (300733/1) GIBRANNA JANETE SILVA OLIVEIRA DA CRUZ
Cargo/Função: (12036) NIVEL SUPERIOR ASSISTENCIAL
Referência: 000 Carga Horária: 40H
Un. Adm: (195758) HOSP. ESTADUAL LOUSITE FERREIRA DA SILVA
A Partir de: 01/12/2020 Até31/12/2020
Qtde Plantões: 14

Processo N.: 156818/2020

Nome: (301089/1) GILCELENE MARINHO DOS SANTOS
Cargo/Função: (12036) NIVEL SUPERIOR ASSISTENCIAL
Referência: 000 Carga Horária: 40H
Un. Adm: (195758) HOSP. ESTADUAL LOUSITE FERREIRA DA SILVA
A Partir de: 01/12/2020 Até31/12/2020
Qtde Plantões: 14

Processo N.: 156818/2020

Nome: (299280/1) GILSON AUGUSTO DA SILVA
Cargo/Função: (12038) NIVEL TECNICO ASSISTENCIAL
Referência: 000 Carga Horária: 40H
Un. Adm: (118710) UNID.ESPEC. DE CONTR. MOVIMENTACAO DE PESSOAL
A Partir de: 01/12/2020 Até31/12/2020
Qtde Plantões: 14

Processo N.: 156818/2020

Nome: (299256/1) GILVANDRO SERGIO LIMA PIMENTA
Cargo/Função: (12036) NIVEL SUPERIOR ASSISTENCIAL
Referência: 000 Carga Horária: 40H
Un. Adm: (195758) HOSP. ESTADUAL LOUSITE FERREIRA DA SILVA
A Partir de: 01/12/2020 Até31/12/2020
Qtde Plantões: 14

Processo N.: 156818/2020

Nome: (300187/2) GIOVANNA LEITE CERON
Cargo/Função: (12036) NIVEL SUPERIOR ASSISTENCIAL
Referência: 000 Carga Horária: 30H
Un. Adm: (195731) HOSP REG DE ALTA FLORESTA ALBERT SABIN
A Partir de: 01/12/2020 Até30/12/2020
Qtde Plantões: 12

Processo N.: 156818/2020

Nome: (300442/1) GISELE GESSICA MORREIRA DA SILVA
Cargo/Função: (12038) NIVEL TECNICO ASSISTENCIAL
Referência: 000 Carga Horária: 40H
Un. Adm: (195758) HOSP. ESTADUAL LOUSITE FERREIRA DA SILVA
A Partir de: 01/12/2020 Até31/12/2020
Qtde Plantões: 14

Processo N.: 156818/2020

Nome: (299629/1) GISELE JANAINA DE MORAES
Cargo/Função: (12038) NIVEL TECNICO ASSISTENCIAL
Referência: 000 Carga Horária: 40H
Un. Adm: (195758) HOSP. ESTADUAL LOUSITE FERREIRA DA SILVA
A Partir de: 01/12/2020 Até31/12/2020
Qtde Plantões: 13

Processo N.: 156818/2020

Nome: (300773/1) GISLAINE CUNHA CABRAL LEITE DOS REIS
Cargo/Função: (12038) NIVEL TECNICO ASSISTENCIAL
Referência: 000 Carga Horária: 40H
Un. Adm: (195758) HOSP. ESTADUAL LOUSITE FERREIRA DA SILVA
A Partir de: 01/12/2020 Até30/12/2020
Qtde Plantões: 14

Processo N.: 156818/2020

Nome: (125003/3) GLAUBER DE AMORIM CUNHA
Cargo/Função: (12036) NIVEL SUPERIOR ASSISTENCIAL
Referência: 000 Carga Horária: 40H
Un. Adm: (195758) HOSP. ESTADUAL LOUSITE FERREIRA DA SILVA
A Partir de: 01/10/2020 Até31/10/2020
Qtde Plantões: 14

Processo N.: 156818/2020

Nome: (299641/1) GRAZIELA FERNANDA VERHALEN DE FREITAS
Cargo/Função: (12036) NIVEL SUPERIOR ASSISTENCIAL
Referência: 000 Carga Horária: 40H
Un. Adm: (195758) HOSP. ESTADUAL LOUSITE FERREIRA DA SILVA
A Partir de: 01/12/2020 Até31/12/2020
Qtde Plantões: 14

Processo N.: 156818/2020

Nome: (299750/1) GUSTAVO DE OLIVEIRA LEMES BRAZ
Cargo/Função: (12038) NIVEL TECNICO ASSISTENCIAL
Referência: 000 Carga Horária: 40H
Un. Adm: (195758) HOSP. ESTADUAL LOUSITE FERREIRA DA SILVA
A Partir de: 01/12/2020 Até31/12/2020
Qtde Plantões: 14

Processo N.: 156818/2020

Nome: (301028/1) GUSTAVO RIBEIRO DOS SANTOS
Cargo/Função: (12038) NIVEL TECNICO ASSISTENCIAL
Referência: 000 Carga Horária: 40H
Un. Adm: (195758) HOSP. ESTADUAL LOUSITE FERREIRA DA SILVA
A Partir de: 01/12/2020 Até30/12/2020
Qtde Plantões: 14

Processo N.: 156818/2020

Nome: (300794/1) HAILTO FLAVIO SOUZA FIGUEIRA
Cargo/Função: (12036) NIVEL SUPERIOR ASSISTENCIAL
Referência: 000 Carga Horária: 30H
Un. Adm: (195758) HOSP. ESTADUAL LOUSITE FERREIRA DA SILVA
A Partir de: 01/12/2020 Até30/12/2020
Qtde Plantões: 10

Processo N.: 156818/2020

Nome: (300916/1) HAJIV GOMES BATISTA TELES
Cargo/Função: (12036) NIVEL SUPERIOR ASSISTENCIAL
Referência: 000 Carga Horária: 30H
Un. Adm: (195715) HOSP. REG. DE COLIDER
A Partir de: 01/12/2020 Até23/12/2020
Qtde Plantões: 10

Processo N.: 156818/2020

Nome: (299282/1) HAYLOR ANTONIO CARDOSO FILHO
Cargo/Função: (12036) NIVEL SUPERIOR ASSISTENCIAL
Referência: 000 Carga Horária: 40H
Un. Adm: (118710) UNID.ESPEC. DE CONTR. MOVIMENTACAO DE PESSOAL
A Partir de: 01/12/2020 Até31/12/2020
Qtde Plantões: 14

Processo N.: 156818/2020

Nome: (302503/1) HELAINE CRISTINA DIAS DOS REIS
Cargo/Função: (12038) NIVEL TECNICO ASSISTENCIAL
Referência: 000 Carga Horária: 40H
Un. Adm: (195758) HOSP. ESTADUAL LOUSITE FERREIRA DA SILVA
A Partir de: 01/12/2020 Até31/12/2020
Qtde Plantões: 14

Processo N.: 156818/2020

Nome: (299654/1) HELIENA FATIMA DE SOUZA DIAS
Cargo/Função: (12036) NIVEL SUPERIOR ASSISTENCIAL
Referência: 000 Carga Horária: 30H
Un. Adm: (195758) HOSP. ESTADUAL LOUSITE FERREIRA DA SILVA
A Partir de: 01/12/2020 Até30/12/2020
Qtde Plantões: 10

Processo N.: 156818/2020

Nome: (268930/3) HELLEN CATHARINE SILVA BATISTA
Cargo/Função: (12036) NIVEL SUPERIOR ASSISTENCIAL
Referência: 000 Carga Horária: 40H
Un. Adm: (195707) HOSP REG DOUTOR ANTONIO CARLOS SOUTO FONTES
A Partir de: 01/12/2020 Até31/12/2020
Qtde Plantões: 14

Processo N.: 156818/2020

Nome: (281060/3) HELLEN NAIARA BRITO RIBEIRO FERREIRA
Cargo/Função: (12038) NIVEL TECNICO ASSISTENCIAL
Referência: 000 Carga Horária: 40H
Un. Adm: (118710) UNID.ESPEC. DE CONTR. MOVIMENTACAO DE PESSOAL
A Partir de: 01/12/2020 Até31/12/2020
Qtde Plantões: 12

Processo N.: 156818/2020

Nome: (300383/1) HELY MARTINS DA SILVA JUNIOR
Cargo/Função: (12036) NIVEL SUPERIOR ASSISTENCIAL
Referência: 000 Carga Horária: 30H
Un. Adm: (195707) HOSP REG DOUTOR ANTONIO CARLOS SOUTO FONTES
A Partir de: 01/12/2020 Até28/12/2020
Qtde Plantões: 10

Processo N.: 156818/2020

Nome: (299603/1) HENRIQUE DAVID ROSARIO
Cargo/Função: (12036) NIVEL SUPERIOR ASSISTENCIAL
Referência: 000 Carga Horária: 30H
Un. Adm: (118710) UNID.ESPEC. DE CONTR. MOVIMENTACAO DE PESSOAL
A Partir de: 01/12/2020 Até31/12/2020
Qtde Plantões: 10

Processo N.: 156818/2020

Nome: (301175/1) HODEVA BUNI DE SOUZA
Cargo/Função: (12038) NIVEL TECNICO ASSISTENCIAL
Referência: 000 Carga Horária: 40H
Un. Adm: (195707) HOSP REG DOUTOR ANTONIO CARLOS SOUTO FONTES
A Partir de: 01/12/2020 Até31/12/2020
Qtde Plantões: 8

Processo N.: 156818/2020

Nome: (127517/3) IDMA MARIA RODRIGUES DA SILVA
Cargo/Função: (12038) NIVEL TECNICO ASSISTENCIAL
Referência: 000 Carga Horária: 40H
Un. Adm: (195707) HOSP REG DOUTOR ANTONIO CARLOS SOUTO FONTES
A Partir de: 01/12/2020 Até31/12/2020
Qtde Plantões: 14

Processo N.: 156818/2020

Nome: (300417/1) IGOR LEITE RODRIGUES
Cargo/Função: (12036) NIVEL SUPERIOR ASSISTENCIAL
Referência: 000 Carga Horária: 30H
Un. Adm: (118710) UNID.ESPEC. DE CONTR. MOVIMENTACAO DE PESSOAL
A Partir de: 01/12/2020 Até31/12/2020
Qtde Plantões: 12

Processo N.: 156818/2020

Nome: (300271/1) IKLIFIS DE OLIVEIRA ALVES
Cargo/Função: (12038) NIVEL TECNICO ASSISTENCIAL
Referência: 000 Carga Horária: 40H
Un. Adm: (195707) HOSP REG DOUTOR ANTONIO CARLOS SOUTO FONTES
A Partir de: 01/12/2020 Até31/12/2020
Qtde Plantões: 14

Processo N.: 156818/2020

Nome: (300270/1) IRACELI DALTO IZUMIDA
Cargo/Função: (12038) NIVEL TECNICO ASSISTENCIAL
Referência: 000 Carga Horária: 40H
Un. Adm: (195707) HOSP REG DOUTOR ANTONIO CARLOS SOUTO FONTES
A Partir de: 01/12/2020 Até31/12/2020
Qtde Plantões: 6

Processo N.: 156818/2020
 Nome: (300961/1) IRINEU DE OLIVEIRA BARROS
 Cargo/Função: (12036) NIVEL SUPERIOR ASSISTENCIAL
 Referência: 000 Carga Horária: 40H
 Un. Adm: (195758) HOSP. ESTADUAL LOUSITE FERREIRA DA SILVA
 A Partir de: 01/12/2020 Até31/12/2020
 Qtde Plantões: 12

Processo N.: 156818/2020
 Nome: (299471/1) ISABEL CRISTINA LIMA SILVA DA CRUZ
 Cargo/Função: (12036) NIVEL SUPERIOR ASSISTENCIAL
 Referência: 000 Carga Horária: 40H
 Un. Adm: (118710) UNID.ESPEC. DE CONTR. MOVIMENTACAO DE PESSOAL
 A Partir de: 01/12/2020 Até31/12/2020
 Qtde Plantões: 14

Processo N.: 156818/2020
 Nome: (299632/1) IVANI GOMES DE SOUZA SILVA
 Cargo/Função: (12038) NIVEL TECNICO ASSISTENCIAL
 Referência: 000 Carga Horária: 40H
 Un. Adm: (195758) HOSP. ESTADUAL LOUSITE FERREIRA DA SILVA
 A Partir de: 01/12/2020 Até30/12/2020
 Qtde Plantões: 13

Processo N.: 156818/2020
 Nome: (300822/1) IZAURA CATARINA BARROS
 Cargo/Função: (12038) NIVEL TECNICO ASSISTENCIAL
 Referência: 000 Carga Horária: 40H
 Un. Adm: (195758) HOSP. ESTADUAL LOUSITE FERREIRA DA SILVA
 A Partir de: 01/12/2020 Até30/12/2020
 Qtde Plantões: 14

Processo N.: 156818/2020
 Nome: (300416/1) JAENNY KAROLINE DA SILVA ALMEIDA SOUZA
 Cargo/Função: (12036) NIVEL SUPERIOR ASSISTENCIAL
 Referência: 000 Carga Horária: 40H
 Un. Adm: (118710) UNID.ESPEC. DE CONTR. MOVIMENTACAO DE PESSOAL
 A Partir de: 01/12/2020 Até31/12/2020
 Qtde Plantões: 14

Processo N.: 156818/2020
 Nome: (300327/1) JAMILE MENDES GUIZONI
 Cargo/Função: (12036) NIVEL SUPERIOR ASSISTENCIAL
 Referência: 000 Carga Horária: 40H
 Un. Adm: (195758) HOSP. ESTADUAL LOUSITE FERREIRA DA SILVA
 A Partir de: 01/12/2020 Até31/12/2020
 Qtde Plantões: 14

Processo N.: 156818/2020
 Nome: (299636/1) JANAINA CARVALHO BARBOSA FERRAZ
 Cargo/Função: (12038) NIVEL TECNICO ASSISTENCIAL
 Referência: 000 Carga Horária: 40H
 Un. Adm: (195758) HOSP. ESTADUAL LOUSITE FERREIRA DA SILVA
 A Partir de: 01/12/2020 Até30/12/2020
 Qtde Plantões: 13

Processo N.: 156818/2020
 Nome: (299397/1) JANAINA KASSIA PADILHA DA SILVA
 Cargo/Função: (12036) NIVEL SUPERIOR ASSISTENCIAL
 Referência: 000 Carga Horária: 30H
 Un. Adm: (195758) HOSP. ESTADUAL LOUSITE FERREIRA DA SILVA
 A Partir de: 01/12/2020 Até31/12/2020
 Qtde Plantões: 12

Processo N.: 156818/2020
 Nome: (300235/1) JANDIRA DA SILVA SANTOS
 Cargo/Função: (12038) NIVEL TECNICO ASSISTENCIAL
 Referência: 000 Carga Horária: 40H
 Un. Adm: (195707) HOSP REG DOUTOR ANTONIO CARLOS SOUTO FONTES
 A Partir de: 01/12/2020 Até31/12/2020
 Qtde Plantões: 14

Processo N.: 156818/2020
 Nome: (301042/1) JANIANE SILVA DE ASSUNCAO
 Cargo/Função: (12036) NIVEL SUPERIOR ASSISTENCIAL
 Referência: 000 Carga Horária: 40H
 Un. Adm: (195707) HOSP REG DOUTOR ANTONIO CARLOS SOUTO FONTES
 A Partir de: 01/12/2020 Até30/12/2020
 Qtde Plantões: 14

Processo N.: 156818/2020
 Nome: (299915/1) JANINY CALDAS DE SOUZA
 Cargo/Função: (12036) NIVEL SUPERIOR ASSISTENCIAL
 Referência: 000 Carga Horária: 40H
 Un. Adm: (195758) HOSP. ESTADUAL LOUSITE FERREIRA DA SILVA
 A Partir de: 01/12/2020 Até31/12/2020
 Qtde Plantões: 14

Processo N.: 156818/2020
 Nome: (300760/1) JAQUELINE CRISTINA PEREIRA PINTO
 Cargo/Função: (12038) NIVEL TECNICO ASSISTENCIAL
 Referência: 000 Carga Horária: 40H
 Un. Adm: (195758) HOSP. ESTADUAL LOUSITE FERREIRA DA SILVA
 A Partir de: 01/12/2020 Até30/12/2020
 Qtde Plantões: 11

Processo N.: 156818/2020
 Nome: (299661/1) JEAN CARLOS MAURILIO DANTAS SILVA
 Cargo/Função: (12038) NIVEL TECNICO ASSISTENCIAL
 Referência: 000 Carga Horária: 40H
 Un. Adm: (195758) HOSP. ESTADUAL LOUSITE FERREIRA DA SILVA
 A Partir de: 01/12/2020 Até31/12/2020
 Qtde Plantões: 11

Processo N.: 156818/2020
 Nome: (300739/1) JEANE AUXILIADORA DIAS DE AMORIM
 Cargo/Função: (12036) NIVEL SUPERIOR ASSISTENCIAL
 Referência: 000 Carga Horária: 40H
 Un. Adm: (195758) HOSP. ESTADUAL LOUSITE FERREIRA DA SILVA
 A Partir de: 01/12/2020 Até31/12/2020
 Qtde Plantões: 14

Processo N.: 156818/2020
 Nome: (299336/1) JEANITHY PEREIRA DA SILVA
 Cargo/Função: (12036) NIVEL SUPERIOR ASSISTENCIAL
 Referência: 000 Carga Horária: 40H
 Un. Adm: (195758) HOSP. ESTADUAL LOUSITE FERREIRA DA SILVA
 A Partir de: 01/12/2020 Até31/12/2020
 Qtde Plantões: 14

Processo N.: 156818/2020
 Nome: (299843/1) JENNYFER LORAINÉ PEREIRA SILVA
 Cargo/Função: (12036) NIVEL SUPERIOR ASSISTENCIAL
 Referência: 000 Carga Horária: 30H
 Un. Adm: (195758) HOSP. ESTADUAL LOUSITE FERREIRA DA SILVA
 A Partir de: 01/12/2020 Até30/12/2020
 Qtde Plantões: 12

Processo N.: 156818/2020
 Nome: (300631/1) JESSICA DE JESUS SILVA CARVALHO
 Cargo/Função: (12038) NIVEL TECNICO ASSISTENCIAL
 Referência: 000 Carga Horária: 40H
 Un. Adm: (118710) UNID.ESPEC. DE CONTR. MOVIMENTACAO DE PESSOAL
 A Partir de: 01/12/2020 Até31/12/2020
 Qtde Plantões: 10

Processo N.: 156818/2020
 Nome: (299464/1) JESSICA MARIANE MARAFIGA
 Cargo/Função: (12036) NIVEL SUPERIOR ASSISTENCIAL
 Referência: 000 Carga Horária: 40H
 Un. Adm: (118710) UNID.ESPEC. DE CONTR. MOVIMENTACAO DE PESSOAL
 A Partir de: 01/12/2020 Até31/12/2020
 Qtde Plantões: 6

Processo N.: 156818/2020
 Nome: (299714/1) JESSICA MOREIRA DA SILVA
 Cargo/Função: (12036) NIVEL SUPERIOR ASSISTENCIAL
 Referência: 000 Carga Horária: 40H
 Un. Adm: (195758) HOSP. ESTADUAL LOUSITE FERREIRA DA SILVA
 A Partir de: 01/12/2020 Até31/12/2020
 Qtde Plantões: 14

Processo N.: 156818/2020
 Nome: (299841/1) JESSIKA KAMILLA PEREIRA FRANCO
 Cargo/Função: (12036) NIVEL SUPERIOR ASSISTENCIAL
 Referência: 000 Carga Horária: 30H
 Un. Adm: (195758) HOSP. ESTADUAL LOUSITE FERREIRA DA SILVA
 A Partir de: 01/12/2020 Até30/12/2020
 Qtde Plantões: 10

Processo N.: 156818/2020
 Nome: (299359/1) JHUNNE DA SILVA E SILVA
 Cargo/Função: (12036) NIVEL SUPERIOR ASSISTENCIAL
 Referência: 000 Carga Horária: 40H
 Un. Adm: (195758) HOSP. ESTADUAL LOUSITE FERREIRA DA SILVA
 A Partir de: 01/12/2020 Até31/12/2020
 Qtde Plantões: 13

Processo N.: 156818/2020
 Nome: (299784/1) JISLAINE BENEDITA DE FARIAS
 Cargo/Função: (12038) NIVEL TECNICO ASSISTENCIAL
 Referência: 000 Carga Horária: 40H
 Un. Adm: (118710) UNID.ESPEC. DE CONTR. MOVIMENTACAO DE PESSOAL
 A Partir de: 01/12/2020 Até31/12/2020
 Qtde Plantões: 14

Processo N.: 156818/2020
 Nome: (281593/2) JOANA GOMES DA SILVA LEITE
 Cargo/Função: (12038) NIVEL TECNICO ASSISTENCIAL
 Referência: 000 Carga Horária: 40H
 Un. Adm: (195758) HOSP. ESTADUAL LOUSITE FERREIRA DA SILVA
 A Partir de: 01/12/2020 Até30/12/2020
 Qtde Plantões: 14

Processo N.: 156818/2020
 Nome: (268572/3) JOANE RAMOS VIANA DE CASTRO
 Cargo/Função: (12036) NIVEL SUPERIOR ASSISTENCIAL
 Referência: 000 Carga Horária: 40H
 Un. Adm: (195707) HOSP REG DOUTOR ANTONIO CARLOS SOUTO FONTES
 A Partir de: 01/12/2020 Até31/12/2020
 Qtde Plantões: 14

Processo N.: 156818/2020
 Nome: (285981/4) JOAO BATISTA DE SOUZA DIAS
 Cargo/Função: (12046) NIVEL FUNDAMENTAL ADMINISTRATIVO
 Referência: 000 Carga Horária: 40H
 Un. Adm: (195707) HOSP REG DOUTOR ANTONIO CARLOS SOUTO FONTES
 A Partir de: 01/12/2020 Até31/12/2020
 Qtde Plantões: 14

Processo N.: 156818/2020
 Nome: (208833/20) JOAO BATISTA FIGUEIREDO DE ASSUNCAO
 Cargo/Função: (12036) NIVEL SUPERIOR ASSISTENCIAL
 Referência: 000 Carga Horária: 40H
 Un. Adm: (195758) HOSP. ESTADUAL LOUSITE FERREIRA DA SILVA
 A Partir de: 01/12/2020 Até31/12/2020
 Qtde Plantões: 13

Processo N.: 156818/2020

Nome: (300086/1) JOAO PAULO SILVA DA LUZ
Cargo/Função: (12036) NIVEL SUPERIOR ASSISTENCIAL
Referência: 000 Carga Horária: 40H
Un. Adm: (195758) HOSP. ESTADUAL LOUSITE FERREIRA DA SILVA
A Partir de: 01/12/2020 Até31/12/2020
Qtde Plantões: 14

Processo N.: 156818/2020

Nome: (299165/1) JOCIELI BELLI RIBEIRO
Cargo/Função: (12038) NIVEL TECNICO ASSISTENCIAL
Referência: 000 Carga Horária: 40H
Un. Adm: (195758) HOSP. ESTADUAL LOUSITE FERREIRA DA SILVA
A Partir de: 01/12/2020 Até30/12/2020
Qtde Plantões: 14

Processo N.: 156818/2020

Nome: (300263/1) JOELMA RODRIGUES
Cargo/Função: (12036) NIVEL SUPERIOR ASSISTENCIAL
Referência: 000 Carga Horária: 40H
Un. Adm: (118710) UNID.ESPEC. DE CONTR. MOVIMENTACAO DE PESSOAL
A Partir de: 01/12/2020 Até31/12/2020
Qtde Plantões: 13

Processo N.: 156818/2020

Nome: (300960/1) JOILDA PEREIRA DA COSTA SILVA
Cargo/Função: (12038) NIVEL TECNICO ASSISTENCIAL
Referência: 000 Carga Horária: 40H
Un. Adm: (118710) UNID.ESPEC. DE CONTR. MOVIMENTACAO DE PESSOAL
A Partir de: 01/12/2020 Até30/12/2020
Qtde Plantões: 7

Processo N.: 156818/2020

Nome: (292414/2) JORDANA GALINDO POSSERA
Cargo/Função: (12036) NIVEL SUPERIOR ASSISTENCIAL
Referência: 000 Carga Horária: 40H
Un. Adm: (195740) HOSP. REG. DE SINOP
A Partir de: 01/12/2020 Até31/12/2020
Qtde Plantões: 14

Processo N.: 156818/2020

Nome: (299850/1) JOREDIAS ALMEIDA DA SILVA
Cargo/Função: (12036) NIVEL SUPERIOR ASSISTENCIAL
Referência: 000 Carga Horária: 40H
Un. Adm: (195758) HOSP. ESTADUAL LOUSITE FERREIRA DA SILVA
A Partir de: 01/12/2020 Até31/12/2020
Qtde Plantões: 14

Processo N.: 156818/2020

Nome: (299938/1) JOSE RIZZOTTO NETO
Cargo/Função: (12036) NIVEL SUPERIOR ASSISTENCIAL
Referência: 000 Carga Horária: 40H
Un. Adm: (118710) UNID.ESPEC. DE CONTR. MOVIMENTACAO DE PESSOAL
A Partir de: 01/12/2020 Até31/12/2020
Qtde Plantões: 14

Processo N.: 156818/2020

Nome: (299328/1) JOSELIA SODRE PEREIRA
Cargo/Função: (12038) NIVEL TECNICO ASSISTENCIAL
Referência: 000 Carga Horária: 40H
Un. Adm: (195758) HOSP. ESTADUAL LOUSITE FERREIRA DA SILVA
A Partir de: 01/12/2020 Até30/12/2020
Qtde Plantões: 14

Processo N.: 156818/2020

Nome: (301041/1) JOSIMEIRE TEIXEIRA CARRARA
Cargo/Função: (12036) NIVEL SUPERIOR ASSISTENCIAL
Referência: 000 Carga Horária: 40H
Un. Adm: (195707) HOSP REG DOUTOR ANTONIO CARLOS SOUTO FONTES
A Partir de: 01/12/2020 Até31/12/2020
Qtde Plantões: 14

Processo N.: 156818/2020

Nome: (204281/5) JUCELY BATISTA DA GUIA
Cargo/Função: (12038) NIVEL TECNICO ASSISTENCIAL
Referência: 000 Carga Horária: 40H
Un. Adm: (195758) HOSP. ESTADUAL LOUSITE FERREIRA DA SILVA
A Partir de: 01/12/2020 Até31/12/2020
Qtde Plantões: 14

Processo N.: 156818/2020

Nome: (299220/1) JUCILENE GOMES DE FRANCA
Cargo/Função: (12038) NIVEL TECNICO ASSISTENCIAL
Referência: 000 Carga Horária: 40H
Un. Adm: (195758) HOSP. ESTADUAL LOUSITE FERREIRA DA SILVA
A Partir de: 01/12/2020 Até30/12/2020
Qtde Plantões: 14

Processo N.: 156818/2020

Nome: (300386/1) JUCILENE MARIA DE SOUSA DANTAS
Cargo/Função: (12038) NIVEL TECNICO ASSISTENCIAL
Referência: 000 Carga Horária: 40H
Un. Adm: (195707) HOSP REG DOUTOR ANTONIO CARLOS SOUTO FONTES
A Partir de: 01/12/2020 Até31/12/2020
Qtde Plantões: 14

Processo N.: 156818/2020

Nome: (300978/2) JUCILENE OLIVEIRA DA SILVA CARVALHO
Cargo/Função: (12038) NIVEL TECNICO ASSISTENCIAL
Referência: 000 Carga Horária: 40H
Un. Adm: (195758) HOSP. ESTADUAL LOUSITE FERREIRA DA SILVA
A Partir de: 01/12/2020 Até30/12/2020
Qtde Plantões: 6

Processo N.: 156818/2020

Nome: (299215/1) JUCINEIA MARIA RIBEIRO BATISTA
Cargo/Função: (12038) NIVEL TECNICO ASSISTENCIAL
Referência: 000 Carga Horária: 40H
Un. Adm: (195758) HOSP. ESTADUAL LOUSITE FERREIRA DA SILVA
A Partir de: 01/12/2020 Até31/12/2020
Qtde Plantões: 14

Processo N.: 156818/2020

Nome: (299556/1) JULIANA AUXILIADORA DA COSTA
Cargo/Função: (12036) NIVEL SUPERIOR ASSISTENCIAL
Referência: 000 Carga Horária: 30H
Un. Adm: (195758) HOSP. ESTADUAL LOUSITE FERREIRA DA SILVA
A Partir de: 01/12/2020 Até30/12/2020
Qtde Plantões: 9

Processo N.: 156818/2020

Nome: (299840/1) JULIANA BISERRA DE OLIVEIRA
Cargo/Função: (12036) NIVEL SUPERIOR ASSISTENCIAL
Referência: 000 Carga Horária: 30H
Un. Adm: (195758) HOSP. ESTADUAL LOUSITE FERREIRA DA SILVA
A Partir de: 01/12/2020 Até30/12/2020
Qtde Plantões: 11

Processo N.: 156818/2020

Nome: (299354/1) JULIANA MARQUES DA SILVA
Cargo/Função: (12036) NIVEL SUPERIOR ASSISTENCIAL
Referência: 000 Carga Horária: 40H
Un. Adm: (195758) HOSP. ESTADUAL LOUSITE FERREIRA DA SILVA
A Partir de: 01/12/2020 Até31/12/2020
Qtde Plantões: 14

Processo N.: 156818/2020

Nome: (300236/1) JULIANA PARISATI
Cargo/Função: (12038) NIVEL TECNICO ASSISTENCIAL
Referência: 000 Carga Horária: 40H
Un. Adm: (195707) HOSP REG DOUTOR ANTONIO CARLOS SOUTO FONTES
A Partir de: 01/12/2020 Até31/12/2020
Qtde Plantões: 5

Processo N.: 156818/2020

Nome: (300291/1) JULIANE CORRAL MATHEUS
Cargo/Função: (12036) NIVEL SUPERIOR ASSISTENCIAL
Referência: 000 Carga Horária: 40H
Un. Adm: (195758) HOSP. ESTADUAL LOUSITE FERREIRA DA SILVA
A Partir de: 01/12/2020 Até31/12/2020
Qtde Plantões: 14

Processo N.: 156818/2020

Nome: (282018/3) JULIETE PINTO DE MORAIS SILVA
Cargo/Função: (12038) NIVEL TECNICO ASSISTENCIAL
Referência: 000 Carga Horária: 40H
Un. Adm: (195758) HOSP. ESTADUAL LOUSITE FERREIRA DA SILVA
A Partir de: 01/12/2020 Até30/12/2020
Qtde Plantões: 14

Processo N.: 156818/2020

Nome: (299647/1) JUSINETE MARIA DE ARAUJO FERREIRA
Cargo/Função: (12038) NIVEL TECNICO ASSISTENCIAL
Referência: 000 Carga Horária: 40H
Un. Adm: (195758) HOSP. ESTADUAL LOUSITE FERREIRA DA SILVA
A Partir de: 01/12/2020 Até30/12/2020
Qtde Plantões: 13

Processo N.: 156818/2020

Nome: (302541/1) KAMILLA BEZERRA CABRAL
Cargo/Função: (12036) NIVEL SUPERIOR ASSISTENCIAL
Referência: 000 Carga Horária: 40H
Un. Adm: (195758) HOSP. ESTADUAL LOUSITE FERREIRA DA SILVA
A Partir de: 01/12/2020 Até31/12/2020
Qtde Plantões: 14

Processo N.: 156818/2020

Nome: (300755/1) KAREN BRUNA NASCIMENTO PINTO
Cargo/Função: (12038) NIVEL TECNICO ASSISTENCIAL
Referência: 000 Carga Horária: 40H
Un. Adm: (195758) HOSP. ESTADUAL LOUSITE FERREIRA DA SILVA
A Partir de: 01/12/2020 Até30/12/2020
Qtde Plantões: 13

Processo N.: 156818/2020

Nome: (299535/1) KARINA GOMES GUIMARAES
Cargo/Função: (12036) NIVEL SUPERIOR ASSISTENCIAL
Referência: 000 Carga Horária: 30H
Un. Adm: (195758) HOSP. ESTADUAL LOUSITE FERREIRA DA SILVA
A Partir de: 01/12/2020 Até31/12/2020
Qtde Plantões: 12

Processo N.: 156818/2020

Nome: (299649/1) KARINE CEZAR LEDUR
Cargo/Função: (12038) NIVEL TECNICO ASSISTENCIAL
Referência: 000 Carga Horária: 40H
Un. Adm: (195758) HOSP. ESTADUAL LOUSITE FERREIRA DA SILVA
A Partir de: 01/12/2020 Até31/12/2020
Qtde Plantões: 14

Processo N.: 156818/2020

Nome: (300790/1) KARLA GABRIELE DO ESPIRITO SANTO
Cargo/Função: (12036) NIVEL SUPERIOR ASSISTENCIAL
Referência: 000 Carga Horária: 30H
Un. Adm: (195758) HOSP. ESTADUAL LOUSITE FERREIRA DA SILVA
A Partir de: 01/12/2020 Até31/12/2020
Qtde Plantões: 12

Processo N.: 156818/2020

Nome: (299568/1) KATIA REGINA DA SILVA ROSA
Cargo/Função: (12038) NIVEL TECNICO ASSISTENCIAL
Referência: 000 Carga Horária: 40H
Un. Adm: (195758) HOSP. ESTADUAL LOUSITE FERREIRA DA SILVA
A Partir de: 01/12/2020 Até30/12/2020
Qtde Plantões: 12

Processo N.: 156818/2020

Nome: (302444/1) KATIA SZUBRIS DA SILVA
Cargo/Função: (12038) NIVEL TECNICO ASSISTENCIAL
Referência: 000 Carga Horária: 40H
Un. Adm: (195740) HOSP. REG. DE SINOP
A Partir de: 01/12/2020 Até31/12/2020
Qtde Plantões: 7

Processo N.: 156818/2020

Nome: (299828/1) KATYELLE PEREIRA PIMENTEL
Cargo/Função: (12036) NIVEL SUPERIOR ASSISTENCIAL
Referência: 000 Carga Horária: 40H
Un. Adm: (195758) HOSP. ESTADUAL LOUSITE FERREIRA DA SILVA
A Partir de: 01/12/2020 Até31/12/2020
Qtde Plantões: 14

Processo N.: 156818/2020

Nome: (299330/1) KEILA FERREIRA DA SILVA
Cargo/Função: (12036) NIVEL SUPERIOR ASSISTENCIAL
Referência: 000 Carga Horária: 40H
Un. Adm: (195758) HOSP. ESTADUAL LOUSITE FERREIRA DA SILVA
A Partir de: 01/12/2020 Até31/12/2020
Qtde Plantões: 14

Processo N.: 156818/2020

Nome: (301186/1) KELLEN FREITAS OLIVEIRA
Cargo/Função: (12036) NIVEL SUPERIOR ASSISTENCIAL
Referência: 000 Carga Horária: 40H
Un. Adm: (195758) HOSP. ESTADUAL LOUSITE FERREIRA DA SILVA
A Partir de: 01/12/2020 Até31/12/2020
Qtde Plantões: 14

Processo N.: 156818/2020

Nome: (299659/1) KELLY DA SILVA RODRIGUES
Cargo/Função: (12036) NIVEL SUPERIOR ASSISTENCIAL
Referência: 000 Carga Horária: 30H
Un. Adm: (195758) HOSP. ESTADUAL LOUSITE FERREIRA DA SILVA
A Partir de: 01/12/2020 Até30/12/2020
Qtde Plantões: 12

Processo N.: 156818/2020

Nome: (300325/1) KELLY DOS SANTOS ALVES
Cargo/Função: (12038) NIVEL TECNICO ASSISTENCIAL
Referência: 000 Carga Horária: 40H
Un. Adm: (195758) HOSP. ESTADUAL LOUSITE FERREIRA DA SILVA
A Partir de: 01/12/2020 Até31/12/2020
Qtde Plantões: 14

Processo N.: 156818/2020

Nome: (299712/1) KERLEN AJALA DE ALMEIDA
Cargo/Função: (12036) NIVEL SUPERIOR ASSISTENCIAL
Referência: 000 Carga Horária: 40H
Un. Adm: (195758) HOSP. ESTADUAL LOUSITE FERREIRA DA SILVA
A Partir de: 01/12/2020 Até31/12/2020
Qtde Plantões: 14

Processo N.: 156818/2020

Nome: (300752/1) KITTY DE CASTRO SIQUEIRA
Cargo/Função: (12038) NIVEL TECNICO ASSISTENCIAL
Referência: 000 Carga Horária: 40H
Un. Adm: (195758) HOSP. ESTADUAL LOUSITE FERREIRA DA SILVA
A Partir de: 01/12/2020 Até30/12/2020
Qtde Plantões: 14

Processo N.: 156818/2020

Nome: (300326/1) LAIS AIRES DOS SANTOS
Cargo/Função: (12038) NIVEL TECNICO ASSISTENCIAL
Referência: 000 Carga Horária: 40H
Un. Adm: (195758) HOSP. ESTADUAL LOUSITE FERREIRA DA SILVA
A Partir de: 01/12/2020 Até30/12/2020
Qtde Plantões: 10

Processo N.: 156818/2020

Nome: (301038/1) LARISSA COSTA DE SOUZA
Cargo/Função: (12036) NIVEL SUPERIOR ASSISTENCIAL
Referência: 000 Carga Horária: 40H
Un. Adm: (195758) HOSP. ESTADUAL LOUSITE FERREIRA DA SILVA
A Partir de: 01/12/2020 Até31/12/2020
Qtde Plantões: 14

Processo N.: 156818/2020

Nome: (300441/1) LARISSA DA SILVA GONCALVES
Cargo/Função: (12038) NIVEL TECNICO ASSISTENCIAL
Referência: 000 Carga Horária: 40H
Un. Adm: (195758) HOSP. ESTADUAL LOUSITE FERREIRA DA SILVA
A Partir de: 01/12/2020 Até30/12/2020
Qtde Plantões: 14

Processo N.: 156818/2020

Nome: (137648/3) LARISSA MARQUES DO AMARAL OLIVEIRA
Cargo/Função: (12036) NIVEL SUPERIOR ASSISTENCIAL
Referência: 000 Carga Horária: 40H
Un. Adm: (195707) HOSP REG DOUTOR ANTONIO CARLOS SOUTO FONTES
A Partir de: 01/12/2020 Até29/12/2020
Qtde Plantões: 14

Processo N.: 156818/2020

Nome: (299189/1) LEANDRO COELHO DIAS
Cargo/Função: (12036) NIVEL SUPERIOR ASSISTENCIAL
Referência: 000 Carga Horária: 30H
Un. Adm: (118710) UNID.ESPEC. DE CONTR. MOVIMENTACAO DE PESSOAL
A Partir de: 01/12/2020 Até31/12/2020
Qtde Plantões: 9

Processo N.: 156818/2020

Nome: (299922/1) LEDIANE DE SOUZA PEREIRA
Cargo/Função: (12036) NIVEL SUPERIOR ASSISTENCIAL
Referência: 000 Carga Horária: 30H
Un. Adm: (195758) HOSP. ESTADUAL LOUSITE FERREIRA DA SILVA
A Partir de: 01/12/2020 Até30/12/2020
Qtde Plantões: 12

Processo N.: 156818/2020

Nome: (300988/1) LEIBIANE MORAIS DA SILVA
Cargo/Função: (12038) NIVEL TECNICO ASSISTENCIAL
Referência: 000 Carga Horária: 40H
Un. Adm: (118710) UNID.ESPEC. DE CONTR. MOVIMENTACAO DE PESSOAL
A Partir de: 01/12/2020 Até17/12/2020
Qtde Plantões: 5

Processo N.: 156818/2020

Nome: (300819/1) LEIDIANE DE ARRUDA NUNES
Cargo/Função: (12036) NIVEL SUPERIOR ASSISTENCIAL
Referência: 000 Carga Horária: 30H
Un. Adm: (195758) HOSP. ESTADUAL LOUSITE FERREIRA DA SILVA
A Partir de: 01/12/2020 Até31/12/2020
Qtde Plantões: 11

Processo N.: 156818/2020

Nome: (299164/1) LEIDIANE OLIVEIRA MELO
Cargo/Função: (12038) NIVEL TECNICO ASSISTENCIAL
Referência: 000 Carga Horária: 40H
Un. Adm: (195758) HOSP. ESTADUAL LOUSITE FERREIRA DA SILVA
A Partir de: 01/12/2020 Até30/12/2020
Qtde Plantões: 14

Processo N.: 156818/2020

Nome: (299842/1) LENILO HEITOR CORREA NUNES
Cargo/Função: (12036) NIVEL SUPERIOR ASSISTENCIAL
Referência: 000 Carga Horária: 40H
Un. Adm: (195758) HOSP. ESTADUAL LOUSITE FERREIRA DA SILVA
A Partir de: 01/12/2020 Até31/12/2020
Qtde Plantões: 14

Processo N.: 156818/2020

Nome: (300401/1) LEONARDO MIGUEL DA SILVA RAMOS
Cargo/Função: (12038) NIVEL TECNICO ASSISTENCIAL
Referência: 000 Carga Horária: 40H
Un. Adm: (195758) HOSP. ESTADUAL LOUSITE FERREIRA DA SILVA
A Partir de: 01/12/2020 Até30/12/2020
Qtde Plantões: 12

Processo N.: 156818/2020

Nome: (299643/1) LETICIA BARBOSA LEITE
Cargo/Função: (12038) NIVEL TECNICO ASSISTENCIAL
Referência: 000 Carga Horária: 40H
Un. Adm: (195758) HOSP. ESTADUAL LOUSITE FERREIRA DA SILVA
A Partir de: 01/12/2020 Até12/12/2020
Qtde Plantões: 5

Processo N.: 156818/2020

Nome: (301114/1) LETICIA CARLA DA SILVA GOMES SOARES
Cargo/Função: (12038) NIVEL TECNICO ASSISTENCIAL
Referência: 000 Carga Horária: 40H
Un. Adm: (195707) HOSP REG DOUTOR ANTONIO CARLOS SOUTO FONTES
A Partir de: 01/12/2020 Até31/12/2020
Qtde Plantões: 14

Processo N.: 156818/2020

Nome: (301154/1) LETICIA PEREIRA DE SOUZA OLIVEIRA
Cargo/Função: (12036) NIVEL SUPERIOR ASSISTENCIAL
Referência: 000 Carga Horária: 30H
Un. Adm: (195758) HOSP. ESTADUAL LOUSITE FERREIRA DA SILVA
A Partir de: 01/12/2020 Até31/12/2020
Qtde Plantões: 12

Processo N.: 156818/2020

Nome: (300786/1) LETICIA QUEIROZ DE OLIVEIRA MALTOSO
Cargo/Função: (12036) NIVEL SUPERIOR ASSISTENCIAL
Referência: 000 Carga Horária: 30H
Un. Adm: (195758) HOSP. ESTADUAL LOUSITE FERREIRA DA SILVA
A Partir de: 01/12/2020 Até30/12/2020
Qtde Plantões: 10

Processo N.: 156818/2020

Nome: (299382/1) LETICIA SENISE RESENDE
Cargo/Função: (12038) NIVEL TECNICO ASSISTENCIAL
Referência: 000 Carga Horária: 40H
Un. Adm: (195758) HOSP. ESTADUAL LOUSITE FERREIRA DA SILVA
A Partir de: 01/12/2020 Até30/12/2020
Qtde Plantões: 13

Processo N.: 156818/2020

Nome: (71819/8) LEVI PEREIRA DA SILVA
Cargo/Função: (12036) NIVEL SUPERIOR ASSISTENCIAL
Referência: 000 Carga Horária: 30H
Un. Adm: (195758) HOSP. ESTADUAL LOUSITE FERREIRA DA SILVA
A Partir de: 01/12/2020 Até31/12/2020
Qtde Plantões: 12

Processo N.: 156818/2020
 Nome: (300803/1) LIDIANE RODRIGUES DO CARMO
 Cargo/Função: (12036) NIVEL SUPERIOR ASSISTENCIAL
 Referência: 000 Carga Horária: 30H
 Un. Adm: (118710) UNID.ESPEC. DE CONTR. MOVIMENTACAO DE PESSOAL
 A Partir de: 01/12/2020 Até30/12/2020
 Qtde Plantões: 11

Processo N.: 156818/2020
 Nome: (111800/6) LIDIANE VIGNARDI CORREA
 Cargo/Função: (12036) NIVEL SUPERIOR ASSISTENCIAL
 Referência: 000 Carga Horária: 40H
 Un. Adm: (195707) HOSP REG DOUTOR ANTONIO CARLOS SOUTO FONTES
 A Partir de: 01/12/2020 Até30/12/2020
 Qtde Plantões: 14

Processo N.: 156818/2020
 Nome: (299732/1) LIDIANNE SILVA CARVALHO
 Cargo/Função: (12038) NIVEL TECNICO ASSISTENCIAL
 Referência: 000 Carga Horária: 40H
 Un. Adm: (195758) HOSP. ESTADUAL LOUSITE FERREIRA DA SILVA
 A Partir de: 01/12/2020 Até30/12/2020
 Qtde Plantões: 14

Processo N.: 156818/2020
 Nome: (280405/2) LILIANE FERREIRA DE SOUZA
 Cargo/Função: (12036) NIVEL SUPERIOR ASSISTENCIAL
 Referência: 000 Carga Horária: 40H
 Un. Adm: (118710) UNID.ESPEC. DE CONTR. MOVIMENTACAO DE PESSOAL
 A Partir de: 01/12/2020 Até30/12/2020
 Qtde Plantões: 11

Processo N.: 156818/2020
 Nome: (301163/1) LINDA INES ALMEIDA ROSA
 Cargo/Função: (12036) NIVEL SUPERIOR ASSISTENCIAL
 Referência: 000 Carga Horária: 40H
 Un. Adm: (195758) HOSP. ESTADUAL LOUSITE FERREIRA DA SILVA
 A Partir de: 01/12/2020 Até31/12/2020
 Qtde Plantões: 14

Processo N.: 156818/2020
 Nome: (299175/2) LIVIA DANIELA DE BRITO BERLANDI
 Cargo/Função: (12036) NIVEL SUPERIOR ASSISTENCIAL
 Referência: 000 Carga Horária: 30H
 Un. Adm: (118710) UNID.ESPEC. DE CONTR. MOVIMENTACAO DE PESSOAL
 A Partir de: 01/12/2020 Até31/12/2020
 Qtde Plantões: 11

Processo N.: 156818/2020
 Nome: (299278/2) LUCAS BRITO CURVO DE CAMPOS
 Cargo/Função: (12038) NIVEL TECNICO ASSISTENCIAL
 Referência: 000 Carga Horária: 40H
 Un. Adm: (195758) HOSP. ESTADUAL LOUSITE FERREIRA DA SILVA
 A Partir de: 01/12/2020 Até30/12/2020
 Qtde Plantões: 13

Processo N.: 156818/2020
 Nome: (300226/1) LUCAS GUIMARAES CARRIJO
 Cargo/Função: (12036) NIVEL SUPERIOR ASSISTENCIAL
 Referência: 000 Carga Horária: 40H
 Un. Adm: (118710) UNID.ESPEC. DE CONTR. MOVIMENTACAO DE PESSOAL
 A Partir de: 01/12/2020 Até31/12/2020
 Qtde Plantões: 14

Processo N.: 156818/2020
 Nome: (299551/1) LUCIANA DA SILVA
 Cargo/Função: (12038) NIVEL TECNICO ASSISTENCIAL
 Referência: 000 Carga Horária: 40H
 Un. Adm: (195758) HOSP. ESTADUAL LOUSITE FERREIRA DA SILVA
 A Partir de: 01/12/2020 Até31/12/2020
 Qtde Plantões: 13

Processo N.: 156818/2020
 Nome: (299517/1) LUCIANA DE ALENCAR SACHS
 Cargo/Função: (12036) NIVEL SUPERIOR ASSISTENCIAL
 Referência: 000 Carga Horária: 30H
 Un. Adm: (118710) UNID.ESPEC. DE CONTR. MOVIMENTACAO DE PESSOAL
 A Partir de: 01/12/2020 Até31/12/2020
 Qtde Plantões: 11

Processo N.: 156818/2020
 Nome: (299277/1) LUCIANO ALVES DA SILVA
 Cargo/Função: (12046) NIVEL FUNDAMENTAL ADMINISTRATIVO
 Referência: 000 Carga Horária: 40H
 Un. Adm: (118710) UNID.ESPEC. DE CONTR. MOVIMENTACAO DE PESSOAL
 A Partir de: 01/12/2020 Até31/12/2020
 Qtde Plantões: 14

Processo N.: 156818/2020
 Nome: (301100/1) LUCIENE DA COSTA SILVA
 Cargo/Função: (12038) NIVEL TECNICO ASSISTENCIAL
 Referência: 000 Carga Horária: 40H
 Un. Adm: (195707) HOSP REG DOUTOR ANTONIO CARLOS SOUTO FONTES
 A Partir de: 01/12/2020 Até31/12/2020
 Qtde Plantões: 14

Processo N.: 156818/2020
 Nome: (282172/2) LUCILEIA GOMES DE CASTRO
 Cargo/Função: (12038) NIVEL TECNICO ASSISTENCIAL
 Referência: 000 Carga Horária: 40H
 Un. Adm: (118710) UNID.ESPEC. DE CONTR. MOVIMENTACAO DE PESSOAL
 A Partir de: 01/12/2020 Até31/12/2020
 Qtde Plantões: 14

Processo N.: 156818/2020
 Nome: (300317/1) LUCILLE BWANA DE AMORIM SANTANA
 Cargo/Função: (12036) NIVEL SUPERIOR ASSISTENCIAL
 Referência: 000 Carga Horária: 30H
 Un. Adm: (118710) UNID.ESPEC. DE CONTR. MOVIMENTACAO DE PESSOAL
 A Partir de: 01/12/2020 Até31/12/2020
 Qtde Plantões: 12

Processo N.: 156818/2020
 Nome: (299217/1) LUCIMARA GAMA CEBALHO
 Cargo/Função: (12038) NIVEL TECNICO ASSISTENCIAL
 Referência: 000 Carga Horária: 40H
 Un. Adm: (195758) HOSP. ESTADUAL LOUSITE FERREIRA DA SILVA
 A Partir de: 01/12/2020 Até30/12/2020
 Qtde Plantões: 14

Processo N.: 156818/2020
 Nome: (301104/1) LUCIMEIRE APARECIDA ASSUNCAO
 Cargo/Função: (12038) NIVEL TECNICO ASSISTENCIAL
 Referência: 000 Carga Horária: 40H
 Un. Adm: (195707) HOSP REG DOUTOR ANTONIO CARLOS SOUTO FONTES
 A Partir de: 01/12/2020 Até31/12/2020
 Qtde Plantões: 14

Processo N.: 156818/2020
 Nome: (300177/1) LUIS FERNANDO CORREA DE SOUZA AUGUSTO MARTINS
 Cargo/Função: (12036) NIVEL SUPERIOR ASSISTENCIAL
 Referência: 000 Carga Horária: 40H
 Un. Adm: (118710) UNID.ESPEC. DE CONTR. MOVIMENTACAO DE PESSOAL
 A Partir de: 01/12/2020 Até31/12/2020
 Qtde Plantões: 14

Processo N.: 156818/2020
 Nome: (300967/2) LUIS FERNANDO DA SILVA
 Cargo/Função: (12038) NIVEL TECNICO ASSISTENCIAL
 Referência: 000 Carga Horária: 40H
 Un. Adm: (195758) HOSP. ESTADUAL LOUSITE FERREIRA DA SILVA
 A Partir de: 01/12/2020 Até30/12/2020
 Qtde Plantões: 14

Processo N.: 156818/2020
 Nome: (299324/1) LUIZ GONZAGA LEITE NETO
 Cargo/Função: (12036) NIVEL SUPERIOR ASSISTENCIAL
 Referência: 000 Carga Horária: 40H
 Un. Adm: (195758) HOSP. ESTADUAL LOUSITE FERREIRA DA SILVA
 A Partir de: 01/12/2020 Até31/12/2020
 Qtde Plantões: 14

Processo N.: 156818/2020
 Nome: (302427/1) LUZIA APARECIDA DE MORAIS GOMES
 Cargo/Função: (12038) NIVEL TECNICO ASSISTENCIAL
 Referência: 000 Carga Horária: 40H
 Un. Adm: (195758) HOSP. ESTADUAL LOUSITE FERREIRA DA SILVA
 A Partir de: 01/12/2020 Até12/12/2020
 Qtde Plantões: 6

Processo N.: 156818/2020
 Nome: (299344/1) LUZIA LOPES
 Cargo/Função: (12036) NIVEL SUPERIOR ASSISTENCIAL
 Referência: 000 Carga Horária: 40H
 Un. Adm: (195758) HOSP. ESTADUAL LOUSITE FERREIRA DA SILVA
 A Partir de: 01/12/2020 Até31/12/2020
 Qtde Plantões: 14

Processo N.: 156818/2020
 Nome: (299849/1) LUZIVANIA PAULINA DA SILVA
 Cargo/Função: (12036) NIVEL SUPERIOR ASSISTENCIAL
 Referência: 000 Carga Horária: 40H
 Un. Adm: (195758) HOSP. ESTADUAL LOUSITE FERREIRA DA SILVA
 A Partir de: 01/12/2020 Até31/12/2020
 Qtde Plantões: 2

Processo N.: 156818/2020
 Nome: (301172/1) MAIARA VALDIVINA ROCHA DA SILVA
 Cargo/Função: (12036) NIVEL SUPERIOR ASSISTENCIAL
 Referência: 000 Carga Horária: 30H
 Un. Adm: (195758) HOSP. ESTADUAL LOUSITE FERREIRA DA SILVA
 A Partir de: 01/12/2020 Até31/12/2020
 Qtde Plantões: 12

Processo N.: 156818/2020
 Nome: (282238/3) MANOEL MATURINO VALEJO FILHO
 Cargo/Função: (12046) NIVEL FUNDAMENTAL ADMINISTRATIVO
 Referência: 000 Carga Horária: 40H
 Un. Adm: (195707) HOSP REG DOUTOR ANTONIO CARLOS SOUTO FONTES
 A Partir de: 01/12/2020 Até31/12/2020
 Qtde Plantões: 11

Processo N.: 156818/2020
 Nome: (299352/1) MANOEL ODIL DE ALMEIDA
 Cargo/Função: (12036) NIVEL SUPERIOR ASSISTENCIAL
 Referência: 000 Carga Horária: 40H
 Un. Adm: (195758) HOSP. ESTADUAL LOUSITE FERREIRA DA SILVA
 A Partir de: 01/12/2020 Até31/12/2020
 Qtde Plantões: 14

Processo N.: 156818/2020
 Nome: (254150/3) MARACY HENRIQUETA DE LIMA BRITO CONSTANTINO
 Cargo/Função: (12038) NIVEL TECNICO ASSISTENCIAL
 Referência: 000 Carga Horária: 40H
 Un. Adm: (195758) HOSP. ESTADUAL LOUSITE FERREIRA DA SILVA
 A Partir de: 01/12/2020 Até30/12/2020
 Qtde Plantões: 14

Processo N.: 156818/2020
 Nome: (287194/2) MARCIA CRISTINA VERDEGO GONCALVES
 Cargo/Função: (12036) NIVEL SUPERIOR ASSISTENCIAL
 Referência: 000 Carga Horária: 30H
 Un. Adm: (118710) UNID.ESPEC. DE CONTR. MOVIMENTACAO DE PESSOAL
 A Partir de: 01/12/2020 Até30/12/2020
 Qtde Plantões: 11

Processo N.: 156818/2020
 Nome: (299935/1) MARCIA REGINA RODRIGUES GOMES
 Cargo/Função: (12036) NIVEL SUPERIOR ASSISTENCIAL
 Referência: 000 Carga Horária: 30H
 Un. Adm: (195758) HOSP. ESTADUAL LOUSITE FERREIRA DA SILVA
 A Partir de: 01/12/2020 Até30/12/2020
 Qtde Plantões: 11

Processo N.: 156818/2020
 Nome: (299926/1) MARCIELI CAMPOS PEREIRA DE OLIVEIRA
 Cargo/Função: (12036) NIVEL SUPERIOR ASSISTENCIAL
 Referência: 000 Carga Horária: 40H
 Un. Adm: (195758) HOSP. ESTADUAL LOUSITE FERREIRA DA SILVA
 A Partir de: 01/12/2020 Até31/12/2020
 Qtde Plantões: 14

Processo N.: 156818/2020
 Nome: (300272/1) MARCOS ALEXANDRE DA COSTA SANCHES
 Cargo/Função: (12038) NIVEL TECNICO ASSISTENCIAL
 Referência: 000 Carga Horária: 40H
 Un. Adm: (195758) HOSP. ESTADUAL LOUSITE FERREIRA DA SILVA
 A Partir de: 01/12/2020 Até01/12/2020
 Qtde Plantões: 11

Processo N.: 156818/2020
 Nome: (301110/1) MARCOS BORROMEU BORGES
 Cargo/Função: (12038) NIVEL TECNICO ASSISTENCIAL
 Referência: 000 Carga Horária: 40H
 Un. Adm: (195707) HOSP REG DOUTOR ANTONIO CARLOS SOUTO FONTES
 A Partir de: 01/12/2020 Até31/12/2020
 Qtde Plantões: 14

Processo N.: 156818/2020
 Nome: (300403/1) MARCUS VINICIOS DE SOUZA
 Cargo/Função: (12038) NIVEL TECNICO ASSISTENCIAL
 Referência: 000 Carga Horária: 40H
 Un. Adm: (195758) HOSP. ESTADUAL LOUSITE FERREIRA DA SILVA
 A Partir de: 01/12/2020 Até30/12/2020
 Qtde Plantões: 11

Processo N.: 156818/2020
 Nome: (299318/1) MARGARETE APARECIDA VIEIRA DA SILVA SOUSA
 Cargo/Função: (12038) NIVEL TECNICO ASSISTENCIAL
 Referência: 000 Carga Horária: 40H
 Un. Adm: (195758) HOSP. ESTADUAL LOUSITE FERREIRA DA SILVA
 A Partir de: 01/12/2020 Até30/12/2020
 Qtde Plantões: 14

Processo N.: 156818/2020
 Nome: (59138/3) MARIA ADRIANA GONCALVES
 Cargo/Função: (12038) NIVEL TECNICO ASSISTENCIAL
 Referência: 000 Carga Horária: 40H
 Un. Adm: (195740) HOSP. REG. DE SINOP
 A Partir de: 01/12/2020 Até31/12/2020
 Qtde Plantões: 7

Processo N.: 156818/2020
 Nome: (299787/1) MARIA ANGELICA BRUM ALENCASTRO
 Cargo/Função: (12036) NIVEL SUPERIOR ASSISTENCIAL
 Referência: 000 Carga Horária: 40H
 Un. Adm: (118710) UNID.ESPEC. DE CONTR. MOVIMENTACAO DE PESSOAL
 A Partir de: 01/12/2020 Até31/12/2020
 Qtde Plantões: 14

Processo N.: 156818/2020
 Nome: (301026/1) MARIA APARECIDA SILVA FERNANDES
 Cargo/Função: (12036) NIVEL SUPERIOR ASSISTENCIAL
 Referência: 000 Carga Horária: 40H
 Un. Adm: (195758) HOSP. ESTADUAL LOUSITE FERREIRA DA SILVA
 A Partir de: 01/12/2020 Até31/12/2020
 Qtde Plantões: 14

Processo N.: 156818/2020
 Nome: (300943/1) MARIA APARECIDA SILVA SANTOS
 Cargo/Função: (12038) NIVEL TECNICO ASSISTENCIAL
 Referência: 000 Carga Horária: 40H
 Un. Adm: (118710) UNID.ESPEC. DE CONTR. MOVIMENTACAO DE PESSOAL
 A Partir de: 01/12/2020 Até30/12/2020
 Qtde Plantões: 6

Processo N.: 156818/2020
 Nome: (292393/2) MARIA DE JESUS DE SOUZA COSTA
 Cargo/Função: (12036) NIVEL SUPERIOR ASSISTENCIAL
 Referência: 000 Carga Horária: 40H
 Un. Adm: (195740) HOSP. REG. DE SINOP
 A Partir de: 01/12/2020 Até31/12/2020
 Qtde Plantões: 3

Processo N.: 156818/2020
 Nome: (299673/1) MARIA GERALDINA BORGES RODRIGUES
 Cargo/Função: (12036) NIVEL SUPERIOR ASSISTENCIAL
 Referência: 000 Carga Horária: 30H
 Un. Adm: (195758) HOSP. ESTADUAL LOUSITE FERREIRA DA SILVA
 A Partir de: 01/12/2020 Até31/12/2020
 Qtde Plantões: 11

Processo N.: 156818/2020
 Nome: (299325/1) MARIA IVANETE DO NASCIMENTO
 Cargo/Função: (12036) NIVEL SUPERIOR ASSISTENCIAL
 Referência: 000 Carga Horária: 40H
 Un. Adm: (195758) HOSP. ESTADUAL LOUSITE FERREIRA DA SILVA
 A Partir de: 01/12/2020 Até31/12/2020
 Qtde Plantões: 14

Processo N.: 156818/2020
 Nome: (299589/1) MARIA JOCIARA DE JESUS SOUSA
 Cargo/Função: (12038) NIVEL TECNICO ASSISTENCIAL
 Referência: 000 Carga Horária: 40H
 Un. Adm: (195758) HOSP. ESTADUAL LOUSITE FERREIRA DA SILVA
 A Partir de: 01/12/2020 Até30/12/2020
 Qtde Plantões: 13

Processo N.: 156818/2020
 Nome: (300163/1) MARIA LUIZA NUNES LIMA
 Cargo/Função: (12036) NIVEL SUPERIOR ASSISTENCIAL
 Referência: 000 Carga Horária: 40H
 Un. Adm: (118710) UNID.ESPEC. DE CONTR. MOVIMENTACAO DE PESSOAL
 A Partir de: 01/12/2020 Até31/12/2020
 Qtde Plantões: 14

Processo N.: 156818/2020
 Nome: (301054/1) MARIA MAKELLY AMARANTE MIRANDA
 Cargo/Função: (12036) NIVEL SUPERIOR ASSISTENCIAL
 Referência: 000 Carga Horária: 30H
 Un. Adm: (195707) HOSP REG DOUTOR ANTONIO CARLOS SOUTO FONTES
 A Partir de: 01/12/2020 Até29/12/2020
 Qtde Plantões: 12

Processo N.: 156818/2020
 Nome: (302436/1) MARIA MARILZA RIBEIRO DA SILVA
 Cargo/Função: (12038) NIVEL TECNICO ASSISTENCIAL
 Referência: 000 Carga Horária: 40H
 Un. Adm: (195707) HOSP REG DOUTOR ANTONIO CARLOS SOUTO FONTES
 A Partir de: 01/12/2020 Até31/12/2020
 Qtde Plantões: 14

Processo N.: 156818/2020
 Nome: (300344/1) MARIACICA GONCALVES DA SILVA
 Cargo/Função: (12038) NIVEL TECNICO ASSISTENCIAL
 Referência: 000 Carga Horária: 40H
 Un. Adm: (195758) HOSP. ESTADUAL LOUSITE FERREIRA DA SILVA
 A Partir de: 01/12/2020 Até30/12/2020
 Qtde Plantões: 14

Processo N.: 156818/2020
 Nome: (300888/1) MARIANA FERREIRA DA SILVA
 Cargo/Função: (12038) NIVEL TECNICO ASSISTENCIAL
 Referência: 000 Carga Horária: 40H
 Un. Adm: (195758) HOSP. ESTADUAL LOUSITE FERREIRA DA SILVA
 A Partir de: 01/12/2020 Até30/12/2020
 Qtde Plantões: 14

Processo N.: 156818/2020
 Nome: (299838/1) MARIANE LEMES GONCALVES
 Cargo/Função: (12036) NIVEL SUPERIOR ASSISTENCIAL
 Referência: 000 Carga Horária: 30H
 Un. Adm: (195758) HOSP. ESTADUAL LOUSITE FERREIRA DA SILVA
 A Partir de: 01/12/2020 Até30/12/2020
 Qtde Plantões: 12

Processo N.: 156818/2020
 Nome: (299989/1) MARILENE ROSALINA DA SILVA
 Cargo/Função: (12038) NIVEL TECNICO ASSISTENCIAL
 Referência: 000 Carga Horária: 40H
 Un. Adm: (195758) HOSP. ESTADUAL LOUSITE FERREIRA DA SILVA
 A Partir de: 01/12/2020 Até31/12/2020
 Qtde Plantões: 14

Processo N.: 156818/2020
 Nome: (301094/1) MARILZA APARECIDA DE SOUZA BORGES
 Cargo/Função: (12038) NIVEL TECNICO ASSISTENCIAL
 Referência: 000 Carga Horária: 40H
 Un. Adm: (195707) HOSP REG DOUTOR ANTONIO CARLOS SOUTO FONTES
 A Partir de: 01/12/2020 Até31/12/2020
 Qtde Plantões: 14

Processo N.: 156818/2020
 Nome: (301158/1) MARILZA PIMENTEL
 Cargo/Função: (12038) NIVEL TECNICO ASSISTENCIAL
 Referência: 000 Carga Horária: 40H
 Un. Adm: (195758) HOSP. ESTADUAL LOUSITE FERREIRA DA SILVA
 A Partir de: 01/12/2020 Até14/12/2020
 Qtde Plantões: 7

Processo N.: 156818/2020
 Nome: (299602/1) MARISTELA SILVA PEREIRA TEIXEIRA
 Cargo/Função: (12038) NIVEL TECNICO ASSISTENCIAL
 Referência: 000 Carga Horária: 40H
 Un. Adm: (118710) UNID.ESPEC. DE CONTR. MOVIMENTACAO DE PESSOAL
 A Partir de: 01/12/2020 Até31/12/2020
 Qtde Plantões: 12

Processo N.: 156818/2020
 Nome: (300349/1) MARTA DE PAULA NEVES
 Cargo/Função: (12038) NIVEL TECNICO ASSISTENCIAL
 Referência: 000 Carga Horária: 40H
 Un. Adm: (195758) HOSP. ESTADUAL LOUSITE FERREIRA DA SILVA
 A Partir de: 01/12/2020 Até30/12/2020
 Qtde Plantões: 13

Processo N.: 156818/2020

Nome: (299410/1) MARTA HELENA DIAS BATISTA DE ALMEIDA
Cargo/Função: (12038) NIVEL TECNICO ASSISTENCIAL
Referência: 000 Carga Horária: 40H
Un. Adm: (195740) HOSP. REG. DE SINOP
A Partir de: 16/06/2020 Até30/06/2020
Qtde Plantões: 8

Processo N.: 156818/2020

Nome: (294957/3) MAURIEN REINOSO MARTIM
Cargo/Função: (12036) NIVEL SUPERIOR ASSISTENCIAL
Referência: 000 Carga Horária: 40H
Un. Adm: (195758) HOSP. ESTADUAL LOUSITE FERREIRA DA SILVA
A Partir de: 01/12/2020 Até31/12/2020
Qtde Plantões: 12

Processo N.: 156818/2020

Nome: (301181/1) MAYARA CHRISTIE AIRES LEITE
Cargo/Função: (12038) NIVEL TECNICO ASSISTENCIAL
Referência: 000 Carga Horária: 40H
Un. Adm: (195758) HOSP. ESTADUAL LOUSITE FERREIRA DA SILVA
A Partir de: 01/12/2020 Até31/12/2020
Qtde Plantões: 13

Processo N.: 156818/2020

Nome: (295776/2) MAYARA DE OLIVEIRA XAVES
Cargo/Função: (12036) NIVEL SUPERIOR ASSISTENCIAL
Referência: 000 Carga Horária: 40H
Un. Adm: (195707) HOSP. REG DOUTOR ANTONIO CARLOS SOUTO FONTES
A Partir de: 01/12/2020 Até30/12/2020
Qtde Plantões: 14

Processo N.: 156818/2020

Nome: (299512/1) MAYCON DOS SANTOS CAVALCANTE
Cargo/Função: (12036) NIVEL SUPERIOR ASSISTENCIAL
Referência: 000 Carga Horária: 40H
Un. Adm: (118710) UNID.ESPEC. DE CONTR. MOVIMENTACAO DE PESSOAL
A Partir de: 01/12/2020 Até31/12/2020
Qtde Plantões: 9

Processo N.: 156818/2020

Nome: (299226/1) MESSIANE BEZERRA DE SOUZA
Cargo/Função: (12036) NIVEL SUPERIOR ASSISTENCIAL
Referência: 000 Carga Horária: 40H
Un. Adm: (195758) HOSP. ESTADUAL LOUSITE FERREIRA DA SILVA
A Partir de: 01/12/2020 Até31/12/2020
Qtde Plantões: 1

Processo N.: 156818/2020

Nome: (300324/1) MICHELE DE LOURDES FRANCISCO
Cargo/Função: (12038) NIVEL TECNICO ASSISTENCIAL
Referência: 000 Carga Horária: 40H
Un. Adm: (195758) HOSP. ESTADUAL LOUSITE FERREIRA DA SILVA
A Partir de: 01/12/2020 Até31/12/2020
Qtde Plantões: 11

Processo N.: 156818/2020

Nome: (299380/1) MICHELE DOS SANTOS
Cargo/Função: (12038) NIVEL TECNICO ASSISTENCIAL
Referência: 000 Carga Horária: 40H
Un. Adm: (195758) HOSP. ESTADUAL LOUSITE FERREIRA DA SILVA
A Partir de: 01/12/2020 Até30/12/2020
Qtde Plantões: 14

Processo N.: 156818/2020

Nome: (299825/1) MICHELI DA SILVA MORAES
Cargo/Função: (12036) NIVEL SUPERIOR ASSISTENCIAL
Referência: 000 Carga Horária: 30H
Un. Adm: (195758) HOSP. ESTADUAL LOUSITE FERREIRA DA SILVA
A Partir de: 01/12/2020 Até30/12/2020
Qtde Plantões: 10

Processo N.: 156818/2020

Nome: (301189/1) MICHELLE DA SILVA CLEMENTI PEREIRA
Cargo/Função: (12036) NIVEL SUPERIOR ASSISTENCIAL
Referência: 000 Carga Horária: 30H
Un. Adm: (195758) HOSP. ESTADUAL LOUSITE FERREIRA DA SILVA
A Partir de: 01/12/2020 Até31/12/2020
Qtde Plantões: 12

Processo N.: 156818/2020

Nome: (299837/1) MILENA CHAVES DOS SANTOS FERREIRA
Cargo/Função: (12036) NIVEL SUPERIOR ASSISTENCIAL
Referência: 000 Carga Horária: 30H
Un. Adm: (195758) HOSP. ESTADUAL LOUSITE FERREIRA DA SILVA
A Partir de: 01/12/2020 Até30/12/2020
Qtde Plantões: 12

Processo N.: 156818/2020

Nome: (282072/3) MIRIAM DOS SANTOS LIMA
Cargo/Função: (12038) NIVEL TECNICO ASSISTENCIAL
Referência: 000 Carga Horária: 40H
Un. Adm: (195758) HOSP. ESTADUAL LOUSITE FERREIRA DA SILVA
A Partir de: 01/12/2020 Até30/12/2020
Qtde Plantões: 14

Processo N.: 156818/2020

Nome: (300443/1) MIRILANGE SOUZA DE MATOS
Cargo/Função: (12038) NIVEL TECNICO ASSISTENCIAL
Referência: 000 Carga Horária: 40H
Un. Adm: (195758) HOSP. ESTADUAL LOUSITE FERREIRA DA SILVA
A Partir de: 01/12/2020 Até31/12/2020
Qtde Plantões: 13

Processo N.: 156818/2020

Nome: (300237/1) MONIQUE MICHELLE MATOS OLIVEIRA
Cargo/Função: (12038) NIVEL TECNICO ASSISTENCIAL
Referência: 000 Carga Horária: 40H
Un. Adm: (195707) HOSP. REG DOUTOR ANTONIO CARLOS SOUTO FONTES
A Partir de: 01/12/2020 Até31/12/2020
Qtde Plantões: 14

Processo N.: 156818/2020

Nome: (299781/1) NAGTHANNYELLY REGINA DA LUZ SOUZA
Cargo/Função: (12036) NIVEL SUPERIOR ASSISTENCIAL
Referência: 000 Carga Horária: 40H
Un. Adm: (118710) UNID.ESPEC. DE CONTR. MOVIMENTACAO DE PESSOAL
A Partir de: 01/12/2020 Até31/12/2020
Qtde Plantões: 14

Processo N.: 156818/2020

Nome: (299973/1) NAJHA FERNANDA DE SOUSA DE PAULA CORREA
Cargo/Função: (12036) NIVEL SUPERIOR ASSISTENCIAL
Referência: 000 Carga Horária: 40H
Un. Adm: (195758) HOSP. ESTADUAL LOUSITE FERREIRA DA SILVA
A Partir de: 01/12/2020 Até31/12/2020
Qtde Plantões: 14

Processo N.: 156818/2020

Nome: (301007/1) NATACHA MICHELLY RONDON
Cargo/Função: (12036) NIVEL SUPERIOR ASSISTENCIAL
Referência: 000 Carga Horária: 40H
Un. Adm: (118710) HOSP. ESTADUAL LOUSITE FERREIRA DA SILVA
A Partir de: 01/12/2020 Até31/12/2020
Qtde Plantões: 14

Processo N.: 156818/2020

Nome: (295344/2) NATALIA SANTANA MOREIRA NUNES
Cargo/Função: (12036) NIVEL SUPERIOR ASSISTENCIAL
Referência: 000 Carga Horária: 40H
Un. Adm: (118710) UNID.ESPEC. DE CONTR. MOVIMENTACAO DE PESSOAL
A Partir de: 01/12/2020 Até31/12/2020
Qtde Plantões: 3

Processo N.: 156818/2020

Nome: (299341/1) NATHALIA MEIRA DE ARRUDA ARAUJO
Cargo/Função: (12036) NIVEL SUPERIOR ASSISTENCIAL
Referência: 000 Carga Horária: 40H
Un. Adm: (195758) HOSP. ESTADUAL LOUSITE FERREIRA DA SILVA
A Partir de: 01/12/2020 Até31/12/2020
Qtde Plantões: 14

Processo N.: 156818/2020

Nome: (300897/1) NELISY HONORATO RAMOS
Cargo/Função: (12038) NIVEL TECNICO ASSISTENCIAL
Referência: 000 Carga Horária: 40H
Un. Adm: (195758) HOSP. ESTADUAL LOUSITE FERREIRA DA SILVA
A Partir de: 01/12/2020 Até30/12/2020
Qtde Plantões: 11

Processo N.: 156818/2020

Nome: (300877/1) NEUZA ALVES DE ALMEIDA
Cargo/Função: (12038) NIVEL TECNICO ASSISTENCIAL
Referência: 000 Carga Horária: 40H
Un. Adm: (195758) HOSP. ESTADUAL LOUSITE FERREIRA DA SILVA
A Partir de: 01/12/2020 Até31/12/2020
Qtde Plantões: 14

Processo N.: 156818/2020

Nome: (291736/2) NIVALDA FERNANDA BEZERRA DA SILVA
Cargo/Função: (12038) NIVEL TECNICO ASSISTENCIAL
Referência: 000 Carga Horária: 40H
Un. Adm: (195685) HOSP. REG. DE RONDONOPOLIS IRMÂELZA GIOVANELLA
A Partir de: 01/12/2020 Até30/12/2020
Qtde Plantões: 9

Processo N.: 156818/2020

Nome: (264068/3) ORCELIO MOURA DE FRANCA
Cargo/Função: (12036) NIVEL SUPERIOR ASSISTENCIAL
Referência: 000 Carga Horária: 40H
Un. Adm: (195758) HOSP. ESTADUAL LOUSITE FERREIRA DA SILVA
A Partir de: 01/12/2020 Até31/12/2020
Qtde Plantões: 12

Processo N.: 156818/2020

Nome: (300176/1) ORIANA MIRANDE FRANCA
Cargo/Função: (12036) NIVEL SUPERIOR ASSISTENCIAL
Referência: 000 Carga Horária: 30H
Un. Adm: (195758) HOSP. ESTADUAL LOUSITE FERREIRA DA SILVA
A Partir de: 01/12/2020 Até31/12/2020
Qtde Plantões: 12

Processo N.: 156818/2020

Nome: (299744/1) OSCAR GARCIA DA SILVA FILHO
Cargo/Função: (12038) NIVEL TECNICO ASSISTENCIAL
Referência: 000 Carga Horária: 40H
Un. Adm: (195758) HOSP. ESTADUAL LOUSITE FERREIRA DA SILVA
A Partir de: 01/12/2020 Até31/12/2020
Qtde Plantões: 13

Processo N.: 156818/2020

Nome: (299274/1) OSNNAN NUNES DA SILVA
Cargo/Função: (12046) NIVEL FUNDAMENTAL ADMINISTRATIVO
Referência: 000 Carga Horária: 40H
Un. Adm: (118710) UNID.ESPEC. DE CONTR. MOVIMENTACAO DE PESSOAL
A Partir de: 01/12/2020 Até31/12/2020
Qtde Plantões: 14

Processo N.: 156818/2020
 Nome: (300737/2) OZEIAS BARROZO DOS SANTOS
 Cargo/Função: (12036) NIVEL SUPERIOR ASSISTENCIAL
 Referência: 000 Carga Horária: 40H
 Un. Adm: (195758) HOSP. ESTADUAL LOUSITE FERREIRA DA SILVA
 A Partir de: 01/12/2020 Até31/12/2020
 Qtde Plantões: 14

Processo N.: 156818/2020
 Nome: (138364/3) PABLO ALBERTO SANTOS MORAES
 Cargo/Função: (12038) NIVEL TECNICO ASSISTENCIAL
 Referência: 000 Carga Horária: 40H
 Un. Adm: (195758) HOSP. ESTADUAL LOUSITE FERREIRA DA SILVA
 A Partir de: 01/12/2020 Até30/12/2020
 Qtde Plantões: 14

Processo N.: 156818/2020
 Nome: (133682/2) PAMELA SOUZA DE ALMEIDA
 Cargo/Função: (12036) NIVEL SUPERIOR ASSISTENCIAL
 Referência: 000 Carga Horária: 30H
 Un. Adm: (195758) HOSP. ESTADUAL LOUSITE FERREIRA DA SILVA
 A Partir de: 01/12/2020 Até30/12/2020
 Qtde Plantões: 12

Processo N.: 156818/2020
 Nome: (298754/2) PATRICIA DOS SANTOS AGUILERA
 Cargo/Função: (12036) NIVEL SUPERIOR ASSISTENCIAL
 Referência: 000 Carga Horária: 40H
 Un. Adm: (195758) HOSP. ESTADUAL LOUSITE FERREIRA DA SILVA
 A Partir de: 01/12/2020 Até31/12/2020
 Qtde Plantões: 5

Processo N.: 156818/2020
 Nome: (300323/1) PATRICIA MARQUES DA COSTA
 Cargo/Função: (12038) NIVEL TECNICO ASSISTENCIAL
 Referência: 000 Carga Horária: 40H
 Un. Adm: (195758) HOSP. ESTADUAL LOUSITE FERREIRA DA SILVA
 A Partir de: 01/12/2020 Até31/12/2020
 Qtde Plantões: 13

Processo N.: 156818/2020
 Nome: (279988/2) PAULA FRANCIS GOMES VIANA RIBEIRO
 Cargo/Função: (12036) NIVEL SUPERIOR ASSISTENCIAL
 Referência: 000 Carga Horária: 40H
 Un. Adm: (118710) UNID.ESPEC. DE CONTR. MOVIMENTACAO DE PESSOAL
 A Partir de: 01/12/2020 Até31/12/2020
 Qtde Plantões: 14

Processo N.: 156818/2020
 Nome: (256563/2) PAULO COSTA FERREIRA DA SILVA
 Cargo/Função: (12036) NIVEL SUPERIOR ASSISTENCIAL
 Referência: 000 Carga Horária: 30H
 Un. Adm: (195758) HOSP. ESTADUAL LOUSITE FERREIRA DA SILVA
 A Partir de: 01/12/2020 Até30/12/2020
 Qtde Plantões: 7

Processo N.: 156818/2020
 Nome: (299716/1) PETIANE CRISTINA CARDOSO DE OLIVEIRA
 Cargo/Função: (12036) NIVEL SUPERIOR ASSISTENCIAL
 Referência: 000 Carga Horária: 40H
 Un. Adm: (195758) HOSP. ESTADUAL LOUSITE FERREIRA DA SILVA
 A Partir de: 01/12/2020 Até31/12/2020
 Qtde Plantões: 14

Processo N.: 156818/2020
 Nome: (300068/1) POLIANE ROGERIA DE AMORIM LEMES
 Cargo/Função: (12036) NIVEL SUPERIOR ASSISTENCIAL
 Referência: 000 Carga Horária: 40H
 Un. Adm: (195758) HOSP. ESTADUAL LOUSITE FERREIRA DA SILVA
 A Partir de: 01/12/2020 Até31/12/2020
 Qtde Plantões: 14

Processo N.: 156818/2020
 Nome: (300268/1) RAFAEL SOARES CORREIA
 Cargo/Função: (12036) NIVEL SUPERIOR ASSISTENCIAL
 Referência: 000 Carga Horária: 40H
 Un. Adm: (195707) HOSP REG DOUTOR ANTONIO CARLOS SOUTO FONTES
 A Partir de: 01/12/2020 Até31/12/2020
 Qtde Plantões: 14

Processo N.: 156818/2020
 Nome: (299251/1) RAFAELY SANTOS DA SILVA
 Cargo/Função: (12036) NIVEL SUPERIOR ASSISTENCIAL
 Referência: 000 Carga Horária: 40H
 Un. Adm: (195758) HOSP. ESTADUAL LOUSITE FERREIRA DA SILVA
 A Partir de: 01/12/2020 Até31/12/2020
 Qtde Plantões: 14

Processo N.: 156818/2020
 Nome: (299917/1) RAIANA ALMEIDA DE SOUZA
 Cargo/Função: (12036) NIVEL SUPERIOR ASSISTENCIAL
 Referência: 000 Carga Horária: 40H
 Un. Adm: (195758) HOSP. ESTADUAL LOUSITE FERREIRA DA SILVA
 A Partir de: 01/12/2020 Até31/12/2020
 Qtde Plantões: 13

Processo N.: 156818/2020
 Nome: (290376/2) RAPHAELA TINGO NARITA FANAIA
 Cargo/Função: (12036) NIVEL SUPERIOR ASSISTENCIAL
 Referência: 000 Carga Horária: 40H
 Un. Adm: (195707) HOSP REG DOUTOR ANTONIO CARLOS SOUTO FONTES
 A Partir de: 01/12/2020 Até31/12/2020
 Qtde Plantões: 14

Processo N.: 156818/2020
 Nome: (300912/1) RAPHAELLA COSTA FREITAS
 Cargo/Função: (12036) NIVEL SUPERIOR ASSISTENCIAL
 Referência: 000 Carga Horária: 40H
 Un. Adm: (195758) HOSP. ESTADUAL LOUSITE FERREIRA DA SILVA
 A Partir de: 01/12/2020 Até31/12/2020
 Qtde Plantões: 14

Processo N.: 156818/2020
 Nome: (300893/1) RAQUEL SILVA DE ALMEIDA
 Cargo/Função: (12038) NIVEL TECNICO ASSISTENCIAL
 Referência: 000 Carga Horária: 40H
 Un. Adm: (195758) HOSP. ESTADUAL LOUSITE FERREIRA DA SILVA
 A Partir de: 01/12/2020 Até30/12/2020
 Qtde Plantões: 10

Processo N.: 156818/2020
 Nome: (300783/1) RAYANNE FERNANDA D'AGUETTI LIMA
 Cargo/Função: (12036) NIVEL SUPERIOR ASSISTENCIAL
 Referência: 000 Carga Horária: 30H
 Un. Adm: (195758) HOSP. ESTADUAL LOUSITE FERREIRA DA SILVA
 A Partir de: 01/12/2020 Até31/12/2020
 Qtde Plantões: 12

Processo N.: 156818/2020
 Nome: (299250/1) REGINALVA DO NASCIMENTO
 Cargo/Função: (12036) NIVEL SUPERIOR ASSISTENCIAL
 Referência: 000 Carga Horária: 40H
 Un. Adm: (195758) HOSP. ESTADUAL LOUSITE FERREIRA DA SILVA
 A Partir de: 01/12/2020 Até31/12/2020
 Qtde Plantões: 14

Processo N.: 156818/2020
 Nome: (300255/1) REJANE AUXILIADORA DA SILVA
 Cargo/Função: (12036) NIVEL SUPERIOR ASSISTENCIAL
 Referência: 000 Carga Horária: 30H
 Un. Adm: (118710) UNID.ESPEC. DE CONTR. MOVIMENTACAO DE PESSOAL
 A Partir de: 01/12/2020 Até31/12/2020
 Qtde Plantões: 10

Processo N.: 156818/2020
 Nome: (299558/1) RENATA CONCEICAO GUIMARAES
 Cargo/Função: (12036) NIVEL SUPERIOR ASSISTENCIAL
 Referência: 000 Carga Horária: 30H
 Un. Adm: (195758) HOSP. ESTADUAL LOUSITE FERREIRA DA SILVA
 A Partir de: 01/12/2020 Até30/12/2020
 Qtde Plantões: 11

Processo N.: 156818/2020
 Nome: (299829/1) RICARDO SOUZA OLIVEIRA
 Cargo/Função: (12036) NIVEL SUPERIOR ASSISTENCIAL
 Referência: 000 Carga Horária: 40H
 Un. Adm: (195758) HOSP. ESTADUAL LOUSITE FERREIRA DA SILVA
 A Partir de: 01/12/2020 Até31/12/2020
 Qtde Plantões: 14

Processo N.: 156818/2020
 Nome: (299614/1) ROBERTO JULIANO JASSNIKER
 Cargo/Função: (12038) NIVEL TECNICO ASSISTENCIAL
 Referência: 000 Carga Horária: 40H
 Un. Adm: (195758) HOSP. ESTADUAL LOUSITE FERREIRA DA SILVA
 A Partir de: 01/12/2020 Até30/12/2020
 Qtde Plantões: 14

Processo N.: 156818/2020
 Nome: (299409/1) ROBSON DE ALMEIDA MAIA
 Cargo/Função: (12036) NIVEL SUPERIOR ASSISTENCIAL
 Referência: 000 Carga Horária: 40H
 Un. Adm: (195758) HOSP. ESTADUAL LOUSITE FERREIRA DA SILVA
 A Partir de: 01/12/2020 Até31/12/2020
 Qtde Plantões: 12

Processo N.: 156818/2020
 Nome: (300398/1) ROBSON GONCALO DE CAMPOS
 Cargo/Função: (12038) NIVEL TECNICO ASSISTENCIAL
 Referência: 000 Carga Horária: 40H
 Un. Adm: (195758) HOSP. ESTADUAL LOUSITE FERREIRA DA SILVA
 A Partir de: 01/12/2020 Até30/12/2020
 Qtde Plantões: 5

Processo N.: 156818/2020
 Nome: (300879/1) RODRIGO OLIVEIRA FRANCA
 Cargo/Função: (12036) NIVEL SUPERIOR ASSISTENCIAL
 Referência: 000 Carga Horária: 40H
 Un. Adm: (195758) HOSP. ESTADUAL LOUSITE FERREIRA DA SILVA
 A Partir de: 01/12/2020 Até31/12/2020
 Qtde Plantões: 13

Processo N.: 156818/2020
 Nome: (299559/1) ROSANA TAVARES DE SOUSA OLIVEIRA
 Cargo/Função: (12036) NIVEL SUPERIOR ASSISTENCIAL
 Referência: 000 Carga Horária: 30H
 Un. Adm: (195758) HOSP. ESTADUAL LOUSITE FERREIRA DA SILVA
 A Partir de: 01/12/2020 Até31/12/2020
 Qtde Plantões: 11

Processo N.: 156818/2020
 Nome: (300316/1) ROSANE JESUS BORGES
 Cargo/Função: (12038) NIVEL TECNICO ASSISTENCIAL
 Referência: 000 Carga Horária: 40H
 Un. Adm: (195758) HOSP. ESTADUAL LOUSITE FERREIRA DA SILVA
 A Partir de: 01/12/2020 Até31/12/2020
 Qtde Plantões: 14

Processo N.: 156818/2020

Nome: (299931/1) ROSANGELA ALVES DOS SANTOS
 Cargo/Função: (12036) NIVEL SUPERIOR ASSISTENCIAL
 Referência: 000 Carga Horária: 30H
 Un. Adm: (195758) HOSP. ESTADUAL LOUSITE FERREIRA DA SILVA
 A Partir de: 01/12/2020 Até30/12/2020
 Qtde Plantões: 10

Processo N.: 156818/2020

Nome: (299495/1) ROSANIA APARECIDA MARTINI DE SOUZA
 Cargo/Função: (12038) NIVEL TECNICO ASSISTENCIAL
 Referência: 000 Carga Horária: 40H
 Un. Adm: (118710) UNID.ESPEC. DE CONTR. MOVIMENTACAO DE PESSOAL
 A Partir de: 01/12/2020 Até31/12/2020
 Qtde Plantões: 11

Processo N.: 156818/2020

Nome: (299832/1) ROSELAINA CASTRO PIRES
 Cargo/Função: (12036) NIVEL SUPERIOR ASSISTENCIAL
 Referência: 000 Carga Horária: 30H
 Un. Adm: (195758) HOSP. ESTADUAL LOUSITE FERREIRA DA SILVA
 A Partir de: 01/12/2020 Até15/12/2020
 Qtde Plantões: 10

Processo N.: 156818/2020

Nome: (300341/1) ROSENEIDE DE SOUZA
 Cargo/Função: (12038) NIVEL TECNICO ASSISTENCIAL
 Referência: 000 Carga Horária: 40H
 Un. Adm: (195758) HOSP. ESTADUAL LOUSITE FERREIRA DA SILVA
 A Partir de: 01/12/2020 Até30/12/2020
 Qtde Plantões: 14

Processo N.: 156818/2020

Nome: (299163/1) ROSILEIDE GONCALVES VIDAL
 Cargo/Função: (12038) NIVEL TECNICO ASSISTENCIAL
 Referência: 000 Carga Horária: 40H
 Un. Adm: (195758) HOSP. ESTADUAL LOUSITE FERREIRA DA SILVA
 A Partir de: 01/12/2020 Até30/12/2020
 Qtde Plantões: 13

Processo N.: 156818/2020

Nome: (301155/1) ROSILENE COSTA DE SOUZA XIMENES
 Cargo/Função: (12036) NIVEL SUPERIOR ASSISTENCIAL
 Referência: 000 Carga Horária: 30H
 Un. Adm: (195758) HOSP. ESTADUAL LOUSITE FERREIRA DA SILVA
 A Partir de: 01/12/2020 Até31/12/2020
 Qtde Plantões: 12

Processo N.: 156818/2020

Nome: (300269/1) ROSIMAR FERREIRA MENDES
 Cargo/Função: (12038) NIVEL TECNICO ASSISTENCIAL
 Referência: 000 Carga Horária: 40H
 Un. Adm: (195707) HOSP REG DOUTOR ANTONIO CARLOS SOUTO FONTES
 A Partir de: 01/12/2020 Até31/12/2020
 Qtde Plantões: 14

Processo N.: 156818/2020

Nome: (289019/2) ROSIMEIRE DA SILVA CONCEICAO CUSCINI
 Cargo/Função: (12038) NIVEL TECNICO ASSISTENCIAL
 Referência: 000 Carga Horária: 40H
 Un. Adm: (195707) HOSP REG DOUTOR ANTONIO CARLOS SOUTO FONTES
 A Partir de: 01/12/2020 Até31/12/2020
 Qtde Plantões: 14

Processo N.: 156818/2020

Nome: (299745/1) ROSINEI TURATTI
 Cargo/Função: (12038) NIVEL TECNICO ASSISTENCIAL
 Referência: 000 Carga Horária: 40H
 Un. Adm: (195758) HOSP. ESTADUAL LOUSITE FERREIRA DA SILVA
 A Partir de: 01/12/2020 Até30/12/2020
 Qtde Plantões: 12

Processo N.: 156818/2020

Nome: (299743/1) ROSINEY MAGALHAES DA COSTA
 Cargo/Função: (12038) NIVEL TECNICO ASSISTENCIAL
 Referência: 000 Carga Horária: 40H
 Un. Adm: (195758) HOSP. ESTADUAL LOUSITE FERREIRA DA SILVA
 A Partir de: 01/12/2020 Até30/12/2020
 Qtde Plantões: 14

Processo N.: 156818/2020

Nome: (300238/1) ROSIVANI BARBOSA DOURADO
 Cargo/Função: (12038) NIVEL TECNICO ASSISTENCIAL
 Referência: 000 Carga Horária: 40H
 Un. Adm: (195707) HOSP REG DOUTOR ANTONIO CARLOS SOUTO FONTES
 A Partir de: 01/12/2020 Até31/12/2020
 Qtde Plantões: 14

Processo N.: 156818/2020

Nome: (206107/4) RUBERVAL ARAUJO CANDIDO
 Cargo/Função: (12036) NIVEL SUPERIOR ASSISTENCIAL
 Referência: 000 Carga Horária: 40H
 Un. Adm: (195707) HOSP REG DOUTOR ANTONIO CARLOS SOUTO FONTES
 A Partir de: 01/12/2020 Até26/12/2020
 Qtde Plantões: 14

Processo N.: 156818/2020

Nome: (299677/1) RUBIA CAROLINE PADILHA NUNES
 Cargo/Função: (12036) NIVEL SUPERIOR ASSISTENCIAL
 Referência: 000 Carga Horária: 30H
 Un. Adm: (195758) HOSP. ESTADUAL LOUSITE FERREIRA DA SILVA
 A Partir de: 01/12/2020 Até30/12/2020
 Qtde Plantões: 12

Processo N.: 156818/2020

Nome: (299680/1) RUILES FERREIRA DA SILVA BRANDAO
 Cargo/Função: (12036) NIVEL SUPERIOR ASSISTENCIAL
 Referência: 000 Carga Horária: 30H
 Un. Adm: (195758) HOSP. ESTADUAL LOUSITE FERREIRA DA SILVA
 A Partir de: 01/12/2020 Até29/12/2020
 Qtde Plantões: 12

Processo N.: 156818/2020

Nome: (300355/1) RUTE DA COSTA
 Cargo/Função: (12038) NIVEL TECNICO ASSISTENCIAL
 Referência: 000 Carga Horária: 40H
 Un. Adm: (195758) HOSP. ESTADUAL LOUSITE FERREIRA DA SILVA
 A Partir de: 01/12/2020 Até31/12/2020
 Qtde Plantões: 13

Processo N.: 156818/2020

Nome: (299717/1) RUTH DE LIMA SANTOS
 Cargo/Função: (12036) NIVEL SUPERIOR ASSISTENCIAL
 Referência: 000 Carga Horária: 40H
 Un. Adm: (195758) HOSP. ESTADUAL LOUSITE FERREIRA DA SILVA
 A Partir de: 01/12/2020 Até31/12/2020
 Qtde Plantões: 14

Processo N.: 156818/2020

Nome: (299404/1) RYULER VINICIUS DE SOUZA
 Cargo/Função: (12036) NIVEL SUPERIOR ASSISTENCIAL
 Referência: 000 Carga Horária: 30H
 Un. Adm: (195758) HOSP. ESTADUAL LOUSITE FERREIRA DA SILVA
 A Partir de: 01/12/2020 Até29/12/2020
 Qtde Plantões: 10

Processo N.: 156818/2020

Nome: (300183/1) SANDRA REGINA ALVES DE CARVALHO
 Cargo/Função: (12036) NIVEL SUPERIOR ASSISTENCIAL
 Referência: 000 Carga Horária: 40H
 Un. Adm: (195758) HOSP. ESTADUAL LOUSITE FERREIRA DA SILVA
 A Partir de: 01/12/2020 Até31/12/2020
 Qtde Plantões: 14

Processo N.: 156818/2020

Nome: (300744/1) SANDRA REGINA SILVA SOUZA
 Cargo/Função: (12038) NIVEL TECNICO ASSISTENCIAL
 Referência: 000 Carga Horária: 40H
 Un. Adm: (195758) HOSP. ESTADUAL LOUSITE FERREIRA DA SILVA
 A Partir de: 01/12/2020 Até31/12/2020
 Qtde Plantões: 9

Processo N.: 156818/2020

Nome: (281032/3) SANDY KATHELLYN DOS REIS VALTER
 Cargo/Função: (12038) NIVEL TECNICO ASSISTENCIAL
 Referência: 000 Carga Horária: 40H
 Un. Adm: (195707) HOSP REG DOUTOR ANTONIO CARLOS SOUTO FONTES
 A Partir de: 01/12/2020 Até31/12/2020
 Qtde Plantões: 11

Processo N.: 156818/2020

Nome: (302430/1) SELMA SILE JUSTINIANO
 Cargo/Função: (12038) NIVEL TECNICO ASSISTENCIAL
 Referência: 000 Carga Horária: 40H
 Un. Adm: (195707) HOSP REG DOUTOR ANTONIO CARLOS SOUTO FONTES
 A Partir de: 01/12/2020 Até31/12/2020
 Qtde Plantões: 14

Processo N.: 156818/2020

Nome: (300735/2) SHILAS KALLEU DA SILVA
 Cargo/Função: (12036) NIVEL SUPERIOR ASSISTENCIAL
 Referência: 000 Carga Horária: 40H
 Un. Adm: (118710) UNID.ESPEC. DE CONTR. MOVIMENTACAO DE PESSOAL
 A Partir de: 01/12/2020 Até31/12/2020
 Qtde Plantões: 14

Processo N.: 156818/2020

Nome: (299734/1) SILVANA DA SILVA DE BARROS
 Cargo/Função: (12038) NIVEL TECNICO ASSISTENCIAL
 Referência: 000 Carga Horária: 40H
 Un. Adm: (195758) HOSP. ESTADUAL LOUSITE FERREIRA DA SILVA
 A Partir de: 01/12/2020 Até30/12/2020
 Qtde Plantões: 14

Processo N.: 156818/2020

Nome: (272396/4) SILVANA NOGUEIRA DE ARAUJO
 Cargo/Função: (12036) NIVEL SUPERIOR ASSISTENCIAL
 Referência: 000 Carga Horária: 30H
 Un. Adm: (195758) HOSP. ESTADUAL LOUSITE FERREIRA DA SILVA
 A Partir de: 01/12/2020 Até31/12/2020
 Qtde Plantões: 12

Processo N.: 156818/2020

Nome: (300966/1) SILVANE FERREIRA DA SILVA
 Cargo/Função: (12038) NIVEL TECNICO ASSISTENCIAL
 Referência: 000 Carga Horária: 40H
 Un. Adm: (118710) UNID.ESPEC. DE CONTR. MOVIMENTACAO DE PESSOAL
 A Partir de: 01/12/2020 Até31/12/2020
 Qtde Plantões: 5

Processo N.: 156818/2020

Nome: (302506/1) SILVANIA FERREIRA DA SILVA
 Cargo/Função: (12038) NIVEL TECNICO ASSISTENCIAL
 Referência: 000 Carga Horária: 40H
 Un. Adm: (195758) HOSP. ESTADUAL LOUSITE FERREIRA DA SILVA
 A Partir de: 01/12/2020 Até30/12/2020
 Qtde Plantões: 14

Processo N.: 156818/2020
 Nome: (300743/1) SILVANIA NOBRE LOPES
 Cargo/Função: (12036) NIVEL SUPERIOR ASSISTENCIAL
 Referência: 000 Carga Horária: 30H
 Un. Adm: (195758) HOSP. ESTADUAL LOUSITE FERREIRA DA SILVA
 A Partir de: 01/12/2020 Até31/12/2020
 Qtde Plantões: 12

Processo N.: 156818/2020
 Nome: (299826/1) SIMEIA RODRIGUES DE SOUZA
 Cargo/Função: (12036) NIVEL SUPERIOR ASSISTENCIAL
 Referência: 000 Carga Horária: 40H
 Un. Adm: (195758) HOSP. ESTADUAL LOUSITE FERREIRA DA SILVA
 A Partir de: 01/12/2020 Até31/12/2020
 Qtde Plantões: 14

Processo N.: 156818/2020
 Nome: (299615/1) SIRLEI IZABEL NERVIS LACERDA
 Cargo/Função: (12038) NIVEL TECNICO ASSISTENCIAL
 Referência: 000 Carga Horária: 40H
 Un. Adm: (195758) HOSP. ESTADUAL LOUSITE FERREIRA DA SILVA
 A Partir de: 01/12/2020 Até30/12/2020
 Qtde Plantões: 14

Processo N.: 156818/2020
 Nome: (136805/2) SOLANGE DA SILVA CORREA
 Cargo/Função: (12038) NIVEL TECNICO ASSISTENCIAL
 Referência: 000 Carga Horária: 40H
 Un. Adm: (195758) HOSP. ESTADUAL LOUSITE FERREIRA DA SILVA
 A Partir de: 01/12/2020 Até30/12/2020
 Qtde Plantões: 14

Processo N.: 156818/2020
 Nome: (87657/3) SONIA REGINA NOGUEIRA DIAS
 Cargo/Função: (12036) NIVEL SUPERIOR ASSISTENCIAL
 Referência: 000 Carga Horária: 40H
 Un. Adm: (195758) HOSP. ESTADUAL LOUSITE FERREIRA DA SILVA
 A Partir de: 01/12/2020 Até31/12/2020
 Qtde Plantões: 6

Processo N.: 156818/2020
 Nome: (299162/1) SONILDA DOS SANTOS OLIVEIRA
 Cargo/Função: (12038) NIVEL TECNICO ASSISTENCIAL
 Referência: 000 Carga Horária: 40H
 Un. Adm: (195758) HOSP. ESTADUAL LOUSITE FERREIRA DA SILVA
 A Partir de: 01/12/2020 Até30/12/2020
 Qtde Plantões: 14

Processo N.: 156818/2020
 Nome: (222860/5) STEFANNY MARIA SANTANA DE CAMPOS
 Cargo/Função: (12036) NIVEL SUPERIOR ASSISTENCIAL
 Referência: 000 Carga Horária: 40H
 Un. Adm: (195707) HOSP REG DOUTOR ANTONIO CARLOS SOUTO FONTES
 A Partir de: 01/12/2020 Até19/12/2020
 Qtde Plantões: 4

Processo N.: 156818/2020
 Nome: (300830/1) SUELEN DA SILVA DOMINGOS
 Cargo/Função: (12038) NIVEL TECNICO ASSISTENCIAL
 Referência: 000 Carga Horária: 40H
 Un. Adm: (195758) HOSP. ESTADUAL LOUSITE FERREIRA DA SILVA
 A Partir de: 01/12/2020 Até30/12/2020
 Qtde Plantões: 14

Processo N.: 156818/2020
 Nome: (299762/2) SUELLEN CRISTINA DE OLIVEIRA NUNES
 Cargo/Função: (12036) NIVEL SUPERIOR ASSISTENCIAL
 Referência: 000 Carga Horária: 30H
 Un. Adm: (195758) HOSP. ESTADUAL LOUSITE FERREIRA DA SILVA
 A Partir de: 01/12/2020 Até13/12/2020
 Qtde Plantões: 10

Processo N.: 156818/2020
 Nome: (300298/1) SUELLEN DA SILVA OLIVEIRA
 Cargo/Função: (12036) NIVEL SUPERIOR ASSISTENCIAL
 Referência: 000 Carga Horária: 40H
 Un. Adm: (195758) HOSP. ESTADUAL LOUSITE FERREIRA DA SILVA
 A Partir de: 01/12/2020 Até31/12/2020
 Qtde Plantões: 14

Processo N.: 156818/2020
 Nome: (299520/1) SUELY CONCEICAO DO NASCIMENTO SOUZA
 Cargo/Função: (12038) NIVEL TECNICO ASSISTENCIAL
 Referência: 000 Carga Horária: 40H
 Un. Adm: (195685) HOSP. REG. DE RONDONOPOLIS IRMÊLZA GIOVANELLA
 A Partir de: 01/12/2020 Até30/12/2020
 Qtde Plantões: 6

Processo N.: 156818/2020
 Nome: (299461/2) SULIANA FRANCISCA PEREIRA DE OLIVEIRA
 Cargo/Função: (12036) NIVEL SUPERIOR ASSISTENCIAL
 Referência: 000 Carga Horária: 30H
 Un. Adm: (195758) HOSP. ESTADUAL LOUSITE FERREIRA DA SILVA
 A Partir de: 01/12/2020 Até31/12/2020
 Qtde Plantões: 11

Processo N.: 156818/2020
 Nome: (299618/1) SUZA DOMINGAS DE LIMA
 Cargo/Função: (12038) NIVEL TECNICO ASSISTENCIAL
 Referência: 000 Carga Horária: 40H
 Un. Adm: (195758) HOSP. ESTADUAL LOUSITE FERREIRA DA SILVA
 A Partir de: 01/12/2020 Até31/12/2020
 Qtde Plantões: 14

Processo N.: 156818/2020
 Nome: (301077/1) SUZANE DA SILVA MARTINS
 Cargo/Função: (12036) NIVEL SUPERIOR ASSISTENCIAL
 Referência: 000 Carga Horária: 40H
 Un. Adm: (195707) HOSP REG DOUTOR ANTONIO CARLOS SOUTO FONTES
 A Partir de: 01/12/2020 Até30/12/2020
 Qtde Plantões: 14

Processo N.: 156818/2020
 Nome: (299858/1) TABATHA PRISCILA GOMES FELIX
 Cargo/Função: (12036) NIVEL SUPERIOR ASSISTENCIAL
 Referência: 000 Carga Horária: 40H
 Un. Adm: (118710) UNID.ESPEC. DE CONTR. MOVIMENTACAO DE PESSOAL
 A Partir de: 01/12/2020 Até31/12/2020
 Qtde Plantões: 10

Processo N.: 156818/2020
 Nome: (280822/2) TAIANE DA SILVA MACHADO
 Cargo/Função: (12036) NIVEL SUPERIOR ASSISTENCIAL
 Referência: 000 Carga Horária: 40H
 Un. Adm: (195707) HOSP REG DOUTOR ANTONIO CARLOS SOUTO FONTES
 A Partir de: 01/12/2020 Até30/12/2020
 Qtde Plantões: 14

Processo N.: 156818/2020
 Nome: (299499/1) TAIRA NAYARA ROCHA RAMOS
 Cargo/Função: (12036) NIVEL SUPERIOR ASSISTENCIAL
 Referência: 000 Carga Horária: 40H
 Un. Adm: (118710) UNID.ESPEC. DE CONTR. MOVIMENTACAO DE PESSOAL
 A Partir de: 01/12/2020 Até31/12/2020
 Qtde Plantões: 14

Processo N.: 156818/2020
 Nome: (301005/1) TAIS DE OLIVEIRA FERREIRA
 Cargo/Função: (12038) NIVEL TECNICO ASSISTENCIAL
 Referência: 000 Carga Horária: 40H
 Un. Adm: (195758) HOSP. ESTADUAL LOUSITE FERREIRA DA SILVA
 A Partir de: 01/12/2020 Até30/12/2020
 Qtde Plantões: 14

Processo N.: 156818/2020
 Nome: (299331/1) TALITHA SANTOS MOREIRA
 Cargo/Função: (12038) NIVEL TECNICO ASSISTENCIAL
 Referência: 000 Carga Horária: 40H
 Un. Adm: (195758) HOSP. ESTADUAL LOUSITE FERREIRA DA SILVA
 A Partir de: 01/12/2020 Até31/12/2020
 Qtde Plantões: 14

Processo N.: 156818/2020
 Nome: (299273/1) TAMARA GREICE DE MORAES
 Cargo/Função: (12038) NIVEL TECNICO ASSISTENCIAL
 Referência: 000 Carga Horária: 40H
 Un. Adm: (118710) UNID.ESPEC. DE CONTR. MOVIMENTACAO DE PESSOAL
 A Partir de: 01/12/2020 Até31/12/2020
 Qtde Plantões: 14

Processo N.: 156818/2020
 Nome: (299730/1) TATIANA ARAUJO OLIVEIRA
 Cargo/Função: (12038) NIVEL TECNICO ASSISTENCIAL
 Referência: 000 Carga Horária: 40H
 Un. Adm: (195758) HOSP. ESTADUAL LOUSITE FERREIRA DA SILVA
 A Partir de: 01/12/2020 Até30/12/2020
 Qtde Plantões: 14

Processo N.: 156818/2020
 Nome: (300950/1) TATIANA CAMPOS TEIXEIRA
 Cargo/Função: (12038) NIVEL TECNICO ASSISTENCIAL
 Referência: 000 Carga Horária: 40H
 Un. Adm: (195758) HOSP. ESTADUAL LOUSITE FERREIRA DA SILVA
 A Partir de: 01/12/2020 Até30/12/2020
 Qtde Plantões: 12

Processo N.: 156818/2020
 Nome: (299560/1) TATIANE APARECIDA ALVES DA SILVA
 Cargo/Função: (12036) NIVEL SUPERIOR ASSISTENCIAL
 Referência: 000 Carga Horária: 30H
 Un. Adm: (195758) HOSP. ESTADUAL LOUSITE FERREIRA DA SILVA
 A Partir de: 01/12/2020 Até31/12/2020
 Qtde Plantões: 11

Processo N.: 156818/2020
 Nome: (299255/1) TATIANE VIEIRA QUEIROZ
 Cargo/Função: (12036) NIVEL SUPERIOR ASSISTENCIAL
 Referência: 000 Carga Horária: 40H
 Un. Adm: (195758) HOSP. ESTADUAL LOUSITE FERREIRA DA SILVA
 A Partir de: 01/12/2020 Até31/12/2020
 Qtde Plantões: 14

Processo N.: 156818/2020
 Nome: (299802/1) THAIANE ZAPOTOCZNY MODESTO
 Cargo/Função: (12036) NIVEL SUPERIOR ASSISTENCIAL
 Referência: 000 Carga Horária: 40H
 Un. Adm: (195758) HOSP. ESTADUAL LOUSITE FERREIRA DA SILVA
 A Partir de: 01/12/2020 Até31/12/2020
 Qtde Plantões: 14

Processo N.: 156818/2020
 Nome: (299248/1) THAIS FERNANDA DE PAULA RODRIGUES
 Cargo/Função: (12036) NIVEL SUPERIOR ASSISTENCIAL
 Referência: 000 Carga Horária: 40H
 Un. Adm: (195758) HOSP. ESTADUAL LOUSITE FERREIRA DA SILVA
 A Partir de: 01/12/2020 Até31/12/2020
 Qtde Plantões: 13

Processo N.: 156818/2020

Nome: (301052/1) THAISA GABRIELY MONEZ
 Cargo/Função: (12036) NIVEL SUPERIOR ASSISTENCIAL
 Referência: 000 Carga Horária: 30H
 Un. Adm: (195707) HOSP REG DOUTOR ANTONIO CARLOS SOUTO FONTES
 A Partir de: 01/12/2020 Até25/12/2020
 Qtde Plantões: 12

Processo N.: 156818/2020

Nome: (301157/1) THAISA PEREIRA DE ALMEIDA REIS
 Cargo/Função: (12036) NIVEL SUPERIOR ASSISTENCIAL
 Referência: 000 Carga Horária: 40H
 Un. Adm: (195758) HOSP. ESTADUAL LOUSITE FERREIRA DA SILVA
 A Partir de: 01/12/2020 Até31/12/2020
 Qtde Plantões: 5

Processo N.: 156818/2020

Nome: (300318/1) THALIA MARA SILVA NUNES
 Cargo/Função: (12036) NIVEL SUPERIOR ASSISTENCIAL
 Referência: 000 Carga Horária: 40H
 Un. Adm: (195758) HOSP. ESTADUAL LOUSITE FERREIRA DA SILVA
 A Partir de: 01/12/2020 Até31/12/2020
 Qtde Plantões: 14

Processo N.: 156818/2020

Nome: (301051/1) THALINE RIBEIRO DA SILVA
 Cargo/Função: (12036) NIVEL SUPERIOR ASSISTENCIAL
 Referência: 000 Carga Horária: 30H
 Un. Adm: (195707) HOSP REG DOUTOR ANTONIO CARLOS SOUTO FONTES
 A Partir de: 01/12/2020 Até27/12/2020
 Qtde Plantões: 12

Processo N.: 156818/2020

Nome: (300385/1) THAYLA DE ARRUDA MOURA
 Cargo/Função: (12036) NIVEL SUPERIOR ASSISTENCIAL
 Referência: 000 Carga Horária: 40H
 Un. Adm: (195707) HOSP REG DOUTOR ANTONIO CARLOS SOUTO FONTES
 A Partir de: 01/12/2020 Até30/12/2020
 Qtde Plantões: 14

Processo N.: 156818/2020

Nome: (300439/1) THAYS REZENDE RODRIGUES SASSIOTO
 Cargo/Função: (12036) NIVEL SUPERIOR ASSISTENCIAL
 Referência: 000 Carga Horária: 40H
 Un. Adm: (195758) HOSP. ESTADUAL LOUSITE FERREIRA DA SILVA
 A Partir de: 01/12/2020 Até31/12/2020
 Qtde Plantões: 14

Processo N.: 156818/2020

Nome: (299247/1) THEMIS RONDON BORRALHO
 Cargo/Função: (12036) NIVEL SUPERIOR ASSISTENCIAL
 Referência: 000 Carga Horária: 40H
 Un. Adm: (195758) HOSP. ESTADUAL LOUSITE FERREIRA DA SILVA
 A Partir de: 01/12/2020 Até31/12/2020
 Qtde Plantões: 14

Processo N.: 156818/2020

Nome: (299472/1) THIAGO AUGUSTO SANTOS SARAGIOTTO
 Cargo/Função: (12036) NIVEL SUPERIOR ASSISTENCIAL
 Referência: 000 Carga Horária: 40H
 Un. Adm: (118710) UNID.ESPEC. DE CONTR. MOVIMENTACAO DE PESSOAL
 A Partir de: 01/12/2020 Até31/12/2020
 Qtde Plantões: 13

Processo N.: 156818/2020

Nome: (297035/2) TIELLY RIBEIRO PONCONI
 Cargo/Função: (12036) NIVEL SUPERIOR ASSISTENCIAL
 Referência: 000 Carga Horária: 40H
 Un. Adm: (195740) HOSP. REG. DE SINOP
 A Partir de: 01/12/2020 Até31/12/2020
 Qtde Plantões: 11

Processo N.: 156818/2020

Nome: (77775/27) TOLENTINO DOS SANTOS LARA FILHO
 Cargo/Função: (12036) NIVEL SUPERIOR ASSISTENCIAL
 Referência: 000 Carga Horária: 40H
 Un. Adm: (118710) UNID.ESPEC. DE CONTR. MOVIMENTACAO DE PESSOAL
 A Partir de: 01/12/2020 Até31/12/2020
 Qtde Plantões: 13

Processo N.: 156818/2020

Nome: (281638/3) VALCIRA VIEIRA DE MORAES
 Cargo/Função: (12038) NIVEL TECNICO ASSISTENCIAL
 Referência: 000 Carga Horária: 40H
 Un. Adm: (195758) HOSP. ESTADUAL LOUSITE FERREIRA DA SILVA
 A Partir de: 01/12/2020 Até31/12/2020
 Qtde Plantões: 12

Processo N.: 156818/2020

Nome: (120215/2) VALERIA PACHER
 Cargo/Função: (12036) NIVEL SUPERIOR ASSISTENCIAL
 Referência: 000 Carga Horária: 40H
 Un. Adm: (118710) UNID.ESPEC. DE CONTR. MOVIMENTACAO DE PESSOAL
 A Partir de: 01/12/2020 Até31/12/2020
 Qtde Plantões: 4

Processo N.: 156818/2020

Nome: (299245/1) VANDA DE JESUS CASTRO
 Cargo/Função: (12038) NIVEL TECNICO ASSISTENCIAL
 Referência: 000 Carga Horária: 40H
 Un. Adm: (195758) HOSP. ESTADUAL LOUSITE FERREIRA DA SILVA
 A Partir de: 01/12/2020 Até30/12/2020
 Qtde Plantões: 14

Processo N.: 156818/2020

Nome: (301092/1) VANESSA ALVES NOGUEIRA
 Cargo/Função: (12038) NIVEL TECNICO ASSISTENCIAL
 Referência: 000 Carga Horária: 40H
 Un. Adm: (195707) HOSP REG DOUTOR ANTONIO CARLOS SOUTO FONTES
 A Partir de: 01/12/2020 Até31/12/2020
 Qtde Plantões: 13

Processo N.: 156818/2020

Nome: (299188/1) VANESSA CRISTINA DA SILVA
 Cargo/Função: (12036) NIVEL SUPERIOR ASSISTENCIAL
 Referência: 000 Carga Horária: 30H
 Un. Adm: (118710) UNID.ESPEC. DE CONTR. MOVIMENTACAO DE PESSOAL
 A Partir de: 01/12/2020 Até31/12/2020
 Qtde Plantões: 12

Processo N.: 156818/2020

Nome: (300886/1) VANESSA FARIAS DOS SANTOS
 Cargo/Função: (12038) NIVEL TECNICO ASSISTENCIAL
 Referência: 000 Carga Horária: 40H
 Un. Adm: (195758) HOSP. ESTADUAL LOUSITE FERREIRA DA SILVA
 A Partir de: 01/12/2020 Até30/12/2020
 Qtde Plantões: 14

Processo N.: 156818/2020

Nome: (299845/1) VANESSA FRANCIELLI DA SILVA CARVALHO
 Cargo/Função: (12036) NIVEL SUPERIOR ASSISTENCIAL
 Referência: 000 Carga Horária: 40H
 Un. Adm: (195758) HOSP. ESTADUAL LOUSITE FERREIRA DA SILVA
 A Partir de: 01/12/2020 Até31/12/2020
 Qtde Plantões: 14

Processo N.: 156818/2020

Nome: (299365/1) VANESSA GUEVARA DIAS
 Cargo/Função: (12036) NIVEL SUPERIOR ASSISTENCIAL
 Referência: 000 Carga Horária: 40H
 Un. Adm: (195758) HOSP. ESTADUAL LOUSITE FERREIRA DA SILVA
 A Partir de: 01/12/2020 Até31/12/2020
 Qtde Plantões: 14

Processo N.: 156818/2020

Nome: (281623/2) VANESSA LACERDA DA SILVA PESSOA
 Cargo/Função: (12038) NIVEL TECNICO ASSISTENCIAL
 Referência: 000 Carga Horária: 40H
 Un. Adm: (195758) HOSP. ESTADUAL LOUSITE FERREIRA DA SILVA
 A Partir de: 01/12/2020 Até30/12/2020
 Qtde Plantões: 14

Processo N.: 156818/2020

Nome: (300781/1) VANUZA FRANSCISCA ALVES DA CUNHA MARTINS
 Cargo/Função: (12036) NIVEL SUPERIOR ASSISTENCIAL
 Referência: 000 Carga Horária: 30H
 Un. Adm: (195758) HOSP. ESTADUAL LOUSITE FERREIRA DA SILVA
 A Partir de: 01/12/2020 Até30/12/2020
 Qtde Plantões: 12

Processo N.: 156818/2020

Nome: (282043/2) VERA LUCIA LANDIM FERREIRA
 Cargo/Função: (12038) NIVEL TECNICO ASSISTENCIAL
 Referência: 000 Carga Horária: 40H
 Un. Adm: (195707) HOSP REG DOUTOR ANTONIO CARLOS SOUTO FONTES
 A Partir de: 01/12/2020 Até31/12/2020
 Qtde Plantões: 14

Processo N.: 156818/2020

Nome: (299830/1) VERONICA GONCALVES
 Cargo/Função: (12036) NIVEL SUPERIOR ASSISTENCIAL
 Referência: 000 Carga Horária: 30H
 Un. Adm: (195758) HOSP. ESTADUAL LOUSITE FERREIRA DA SILVA
 A Partir de: 01/12/2020 Até31/12/2020
 Qtde Plantões: 12

Processo N.: 156818/2020

Nome: (299360/1) VICTORIA APARECIDA DE OLIVEIRA AIRES CHAVES
 Cargo/Função: (12038) NIVEL TECNICO ASSISTENCIAL
 Referência: 000 Carga Horária: 40H
 Un. Adm: (195758) HOSP. ESTADUAL LOUSITE FERREIRA DA SILVA
 A Partir de: 01/12/2020 Até31/12/2020
 Qtde Plantões: 14

Processo N.: 156818/2020

Nome: (299798/1) VILMA DE FATIMA FERREIRA MENDES
 Cargo/Função: (12038) NIVEL TECNICO ASSISTENCIAL
 Referência: 000 Carga Horária: 40H
 Un. Adm: (195707) HOSP REG DOUTOR ANTONIO CARLOS SOUTO FONTES
 A Partir de: 01/12/2020 Até31/12/2020
 Qtde Plantões: 14

Processo N.: 156818/2020

Nome: (300436/1) VINICIUS DA SILVA RODRIGUES
 Cargo/Função: (12036) NIVEL SUPERIOR ASSISTENCIAL
 Referência: 000 Carga Horária: 30H
 Un. Adm: (195758) HOSP. ESTADUAL LOUSITE FERREIRA DA SILVA
 A Partir de: 01/12/2020 Até30/12/2020
 Qtde Plantões: 11

Processo N.: 156818/2020

Nome: (299466/1) VITOR VERLANGIERI CARMO MACHADO
 Cargo/Função: (12036) NIVEL SUPERIOR ASSISTENCIAL
 Referência: 000 Carga Horária: 40H
 Un. Adm: (118710) UNID.ESPEC. DE CONTR. MOVIMENTACAO DE PESSOAL
 A Partir de: 01/12/2020 Até31/12/2020
 Qtde Plantões: 13

Processo N.: 156818/2020

Nome: (217262/2) VIVIAN CEBALHO PEREIRA
Cargo/Função: (12038) NIVEL TECNICO ASSISTENCIAL
Referência: 000 Carga Horária: 40H
Un. Adm: (195707) HOSP REG DOUTOR ANTONIO CARLOS SOUTO FONTES
A Partir de: 01/12/2020 Até31/12/2020
Qtde Plantões: 14

Processo N.: 156818/2020

Nome: (112131/5) VIVIAN THAIS TIECHER SIMIAO
Cargo/Função: (12036) NIVEL SUPERIOR ASSISTENCIAL
Referência: 000 Carga Horária: 40H
Un. Adm: (195707) HOSP REG DOUTOR ANTONIO CARLOS SOUTO FONTES
A Partir de: 01/12/2020 Até30/12/2020
Qtde Plantões: 14

Processo N.: 156818/2020

Nome: (299833/1) WANDERSON ANTONIO DE SOUZA
Cargo/Função: (12036) NIVEL SUPERIOR ASSISTENCIAL
Referência: 000 Carga Horária: 40H
Un. Adm: (195758) HOSP. ESTADUAL LOUSITE FERREIRA DA SILVA
A Partir de: 01/12/2020 Até31/12/2020
Qtde Plantões: 11

Processo N.: 156818/2020

Nome: (299246/1) WANESSA CAVALCANTE DOS REIS
Cargo/Função: (12038) NIVEL TECNICO ASSISTENCIAL
Referência: 000 Carga Horária: 40H
Un. Adm: (195758) HOSP. ESTADUAL LOUSITE FERREIRA DA SILVA
A Partir de: 01/12/2020 Até30/12/2020
Qtde Plantões: 12

Processo N.: 156818/2020

Nome: (298609/2) WEBERTON APARECIDO PESSIM
Cargo/Função: (12036) NIVEL SUPERIOR ASSISTENCIAL
Referência: 000 Carga Horária: 40H
Un. Adm: (195758) HOSP. ESTADUAL LOUSITE FERREIRA DA SILVA
A Partir de: 01/12/2020 Até31/12/2020
Qtde Plantões: 13

Processo N.: 156818/2020

Nome: (296901/2) WESLEI CARLOS DA SILVA
Cargo/Função: (12038) NIVEL TECNICO ASSISTENCIAL
Referência: 000 Carga Horária: 40H
Un. Adm: (195758) HOSP. ESTADUAL LOUSITE FERREIRA DA SILVA
A Partir de: 01/12/2020 Até30/12/2020
Qtde Plantões: 13

Processo N.: 156818/2020

Nome: (302507/1) WIL ROBSON DA CRUZ
Cargo/Função: (12038) NIVEL TECNICO ASSISTENCIAL
Referência: 000 Carga Horária: 40H
Un. Adm: (195758) HOSP. ESTADUAL LOUSITE FERREIRA DA SILVA
A Partir de: 01/12/2020 Até31/12/2020
Qtde Plantões: 14

Processo N.: 156818/2020

Nome: (300821/1) WILSA ALMEIDA PAIVA DE MORAES
Cargo/Função: (12036) NIVEL SUPERIOR ASSISTENCIAL
Referência: 000 Carga Horária: 40H
Un. Adm: (195758) HOSP. ESTADUAL LOUSITE FERREIRA DA SILVA
A Partir de: 01/12/2020 Até31/12/2020
Qtde Plantões: 14

Processo N.: 156818/2020

Nome: (300478/1) ZELOI BORSA JUNIOR
Cargo/Função: (12036) NIVEL SUPERIOR ASSISTENCIAL
Referência: 000 Carga Horária: 40H
Un. Adm: (195740) HOSP. REG. DE SINOP
A Partir de: 01/12/2020 Até31/12/2020
Qtde Plantões: 4

PUBLICADA, REGISTRADA, CUMPRÁ-SE.
Cuiabá-MT, 07 de Janeiro de 2021.
Gilberto Gomes de Figueiredo
Secretário de Estado de Saúde

PORTARIA/SES/00011/2021

DE: 08/01/2021

O Secretário de Estado de Saúde no uso de suas atribuições que lhes são conferidas por lei,

Resolve: RETIFICAR

Evento: Regime de Plantão nos termos do Edital 001/SES/2020.

Processo N.: 156818/2020

Nome: (299515/1) ADEANNE FARIAS DE JESUS PEREIRA
Cargo/Função: (12036) NIVEL SUPERIOR ASSISTENCIAL
Referência: 000 Carga Horária: 40H
Un. Adm: (118710) UNID.ESPEC. DE CONTR. MOVIMENTACAO DE PESSOAL
A Partir de: 01/12/2020 Até30/12/2020
Qtde Plantões: 14

Processo N.: 156818/2020

Nome: (300346/1) ADRIANA DA SILVA
Cargo/Função: (12036) NIVEL SUPERIOR ASSISTENCIAL
Referência: 000 Carga Horária: 40H
Un. Adm: (195685) HOSP. REG. DE RONDONOPOLIS IRMÃELZA GIOVANELLA
A Partir de: 01/12/2020 Até31/12/2020
Qtde Plantões: 11

Processo N.: 156818/2020

Nome: (300636/1) ADRIANA DOS SANTOS MACENA
Cargo/Função: (12036) NIVEL SUPERIOR ASSISTENCIAL
Referência: 000 Carga Horária: 40H
Un. Adm: (195740) HOSP. REG. DE SINOP
A Partir de: 01/12/2020 Até31/12/2020
Qtde Plantões: 13

Processo N.: 156818/2020

Nome: (275077/3) ADRIANA REGINA LUCCHETTI
Cargo/Função: (12038) NIVEL TECNICO ASSISTENCIAL
Referência: 000 Carga Horária: 40H
Un. Adm: (195715) HOSP. REG. DE COLIDER
A Partir de: 01/12/2020 Até31/12/2020
Qtde Plantões: 14

Processo N.: 156818/2020

Nome: (299548/1) ADRIANA RIBAS DOS REIS GARCEZ
Cargo/Função: (12036) NIVEL SUPERIOR ASSISTENCIAL
Referência: 000 Carga Horária: 30H
Un. Adm: (195740) HOSP. REG. DE SINOP
A Partir de: 01/12/2020 Até31/12/2020
Qtde Plantões: 8

Processo N.: 156818/2020

Nome: (291904/2) AGATTA GRAZIELA DE MORAES
Cargo/Função: (12038) NIVEL TECNICO ASSISTENCIAL
Referência: 000 Carga Horária: 40H
Un. Adm: (195685) HOSP. REG. DE RONDONOPOLIS IRMÃELZA GIOVANELLA
A Partir de: 01/12/2020 Até29/12/2020
Qtde Plantões: 13

Processo N.: 156818/2020

Nome: (300562/1) ALCILENE PAULA DOS SANTOS SARAIVA
Cargo/Função: (12038) NIVEL TECNICO ASSISTENCIAL
Referência: 000 Carga Horária: 40H
Un. Adm: (195685) HOSP. REG. DE RONDONOPOLIS IRMÃELZA GIOVANELLA
A Partir de: 01/12/2020 Até31/12/2020
Qtde Plantões: 13

Processo N.: 156818/2020

Nome: (300347/1) ALESSANDRA FERNANDES PINTO DE ARRUDA
Cargo/Função: (12036) NIVEL SUPERIOR ASSISTENCIAL
Referência: 000 Carga Horária: 30H
Un. Adm: (195685) HOSP. REG. DE RONDONOPOLIS IRMÃELZA GIOVANELLA
A Partir de: 01/12/2020 Até29/12/2020
Qtde Plantões: 13

Processo N.: 156818/2020

Nome: (300639/1) ALESSANDRA TAI DOS SANTOS
Cargo/Função: (12036) NIVEL SUPERIOR ASSISTENCIAL
Referência: 000 Carga Horária: 40H
Un. Adm: (195740) HOSP. REG. DE SINOP
A Partir de: 01/12/2020 Até31/12/2020
Qtde Plantões: 13

Processo N.: 156818/2020

Nome: (300563/1) ALEX MIRANDA DE SOUZA
Cargo/Função: (12046) NIVEL FUNDAMENTAL ADMINISTRATIVO
Referência: 000 Carga Horária: 40H
Un. Adm: (195685) HOSP. REG. DE RONDONOPOLIS IRMÃELZA GIOVANELLA
A Partir de: 01/12/2020 Até30/12/2020
Qtde Plantões: 13

Processo N.: 156818/2020

Nome: (281494/3) ALEXANDER BUARQUE DE CARVALHO
Cargo/Função: (12036) NIVEL SUPERIOR ASSISTENCIAL
Referência: 000 Carga Horária: 30H
Un. Adm: (195715) HOSP. REG. DE COLIDER
A Partir de: 01/12/2020 Até30/12/2020
Qtde Plantões: 10

Processo N.: 156818/2020

Nome: (299476/1) ALINE MENEZES ROSSI
Cargo/Função: (12038) NIVEL TECNICO ASSISTENCIAL
Referência: 000 Carga Horária: 40H
Un. Adm: (195685) HOSP. REG. DE RONDONOPOLIS IRMÃELZA GIOVANELLA
A Partir de: 01/12/2020 Até29/12/2020
Qtde Plantões: 9

Processo N.: 156818/2020

Nome: (302428/1) ALVARO RANIERI MOREIRA COSTA
Cargo/Função: (12036) NIVEL SUPERIOR ASSISTENCIAL
Referência: 000 Carga Horária: 40H
Un. Adm: (195740) HOSP. REG. DE SINOP
A Partir de: 01/12/2020 Até31/12/2020
Qtde Plantões: 14

Processo N.: 156818/2020

Nome: (301160/1) ANA KAROLINE DE OLIVEIRA FARIA
Cargo/Função: (12036) NIVEL SUPERIOR ASSISTENCIAL
Referência: 000 Carga Horária: 40H
Un. Adm: (195715) HOSP. REG. DE COLIDER
A Partir de: 01/12/2020 Até31/12/2020
Qtde Plantões: 14

Processo N.: 156818/2020

Nome: (299562/1) ANA LIDIA FERREIRA RAMOS
Cargo/Função: (12036) NIVEL SUPERIOR ASSISTENCIAL
Referência: 000 Carga Horária: 30H
Un. Adm: (195740) HOSP. REG. DE SINOP
A Partir de: 01/12/2020 Até31/12/2020
Qtde Plantões: 11

Processo N.: 156818/2020

Nome: (299048/1) ANA REGINA GARBOSSA PINHEIRO
Cargo/Função: (12036) NIVEL SUPERIOR ASSISTENCIAL
Referência: 000 Carga Horária: 40H
Un. Adm: (195740) HOSP. REG. DE SINOP
A Partir de: 01/12/2020 Até31/12/2020
Qtde Plantões: 11

Processo N.: 156818/2020

Nome: (299756/1) ANDERLEIA BRITO GONCALVES
 Cargo/Função: (12038) NIVEL TECNICO ASSISTENCIAL
 Referência: 000 Carga Horária: 40H
 Un. Adm: (195740) HOSP. REG. DE SINOP
 A Partir de: 01/12/2020 Até31/12/2020
 Qtde Plantões: 11

Processo N.: 156818/2020

Nome: (218007/3) ANDRIELI BOUVIER
 Cargo/Função: (12036) NIVEL SUPERIOR ASSISTENCIAL
 Referência: 000 Carga Horária: 30H
 Un. Adm: (195740) HOSP. REG. DE SINOP
 A Partir de: 01/12/2020 Até31/12/2020
 Qtde Plantões: 12

Processo N.: 156818/2020

Nome: (282012/4) ANGELINA SANTOS CLAUDIA
 Cargo/Função: (12038) NIVEL TECNICO ASSISTENCIAL
 Referência: 000 Carga Horária: 40H
 Un. Adm: (195758) HOSP. ESTADUAL LOUSITE FERREIRA DA SILVA
 A Partir de: 01/11/2020 Até29/12/2020
 Qtde Plantões: 14

Processo N.: 156818/2020

Nome: (260985/5) APARECIDO PEREIRA CANGUCU
 Cargo/Função: (12046) NIVEL FUNDAMENTAL ADMINISTRATIVO
 Referência: 000 Carga Horária: 40H
 Un. Adm: (195715) HOSP. REG. DE COLIDER
 A Partir de: 01/12/2020 Até30/12/2020
 Qtde Plantões: 14

Processo N.: 156818/2020

Nome: (299706/1) BRUNA LOPES DE ALMEIDA
 Cargo/Função: (12038) NIVEL TECNICO ASSISTENCIAL
 Referência: 000 Carga Horária: 40H
 Un. Adm: (195685) HOSP. REG. DE RONDONOPOLIS IRMÃELZA GIOVANELLA
 A Partir de: 01/12/2020 Até29/12/2020
 Qtde Plantões: 13

Processo N.: 156818/2020

Nome: (299265/1) CAMILA CRISTINE RODRIGUES DE CARVALHO
 Cargo/Função: (12036) NIVEL SUPERIOR ASSISTENCIAL
 Referência: 000 Carga Horária: 40H
 Un. Adm: (195740) HOSP. REG. DE SINOP
 A Partir de: 01/12/2020 Até31/12/2020
 Qtde Plantões: 5

Processo N.: 156818/2020

Nome: (298723/2) CAROLINA CANSANCAO VIEIRA
 Cargo/Função: (12036) NIVEL SUPERIOR ASSISTENCIAL
 Referência: 000 Carga Horária: 40H
 Un. Adm: (195740) HOSP. REG. DE SINOP
 A Partir de: 01/12/2020 Até14/12/2020
 Qtde Plantões: 14

Processo N.: 156818/2020

Nome: (300331/1) CLAUDIANA ANICETO DE SOUZA
 Cargo/Função: (12036) NIVEL SUPERIOR ASSISTENCIAL
 Referência: 000 Carga Horária: 40H
 Un. Adm: (195740) HOSP. REG. DE SINOP
 A Partir de: 01/12/2020 Até31/12/2020
 Qtde Plantões: 11

Processo N.: 156818/2020

Nome: (292272/2) CLEIDIANE OLIVEIRA DA FONSECA
 Cargo/Função: (12036) NIVEL SUPERIOR ASSISTENCIAL
 Referência: 000 Carga Horária: 40H
 Un. Adm: (195740) HOSP. REG. DE SINOP
 A Partir de: 01/12/2020 Até31/12/2020
 Qtde Plantões: 14

Processo N.: 156818/2020

Nome: (280243/3) CLERIA DA SILVA
 Cargo/Função: (12038) NIVEL TECNICO ASSISTENCIAL
 Referência: 000 Carga Horária: 40H
 Un. Adm: (195715) HOSP. REG. DE COLIDER
 A Partir de: 01/12/2020 Até30/12/2020
 Qtde Plantões: 14

Processo N.: 156818/2020

Nome: (299051/1) CLEUDEMARA DOS SANTOS VELHO ROCHA
 Cargo/Função: (12036) NIVEL SUPERIOR ASSISTENCIAL
 Referência: 000 Carga Horária: 40H
 Un. Adm: (195740) HOSP. REG. DE SINOP
 A Partir de: 01/12/2020 Até31/12/2020
 Qtde Plantões: 12

Processo N.: 156818/2020

Nome: (294826/2) CLEYTON ANDRE LADISLAU TAVARES
 Cargo/Função: (12036) NIVEL SUPERIOR ASSISTENCIAL
 Referência: 000 Carga Horária: 40H
 Un. Adm: (195715) HOSP. REG. DE COLIDER
 A Partir de: 01/12/2020 Até31/12/2020
 Qtde Plantões: 14

Processo N.: 156818/2020

Nome: (300464/1) CRISTIANE BARBOSA RODRIGUES POSTAL
 Cargo/Função: (12036) NIVEL SUPERIOR ASSISTENCIAL
 Referência: 000 Carga Horária: 40H
 Un. Adm: (195715) HOSP. REG. DE COLIDER
 A Partir de: 01/12/2020 Até30/12/2020
 Qtde Plantões: 14

Processo N.: 156818/2020

Nome: (293829/2) CRISTIANE DA SILVA CABRAL
 Cargo/Função: (12038) NIVEL TECNICO ASSISTENCIAL
 Referência: 000 Carga Horária: 40H
 Un. Adm: (195685) HOSP. REG. DE RONDONOPOLIS IRMÃELZA GIOVANELLA
 A Partir de: 01/12/2020 Até30/12/2020
 Qtde Plantões: 14

Processo N.: 156818/2020

Nome: (300555/2) DAIANA DE OLIVEIRA
 Cargo/Função: (12038) NIVEL TECNICO ASSISTENCIAL
 Referência: 000 Carga Horária: 40H
 Un. Adm: (195740) HOSP. REG. DE SINOP
 A Partir de: 01/12/2020 Até31/12/2020
 Qtde Plantões: 10

Processo N.: 156818/2020

Nome: (299719/1) DAIANE GARCIA DE ANDRADE
 Cargo/Função: (12038) NIVEL TECNICO ASSISTENCIAL
 Referência: 000 Carga Horária: 40H
 Un. Adm: (195740) HOSP. REG. DE SINOP
 A Partir de: 01/12/2020 Até31/12/2020
 Qtde Plantões: 13

Processo N.: 156818/2020

Nome: (300634/3) DAIANE SUZAN DE OLIVEIRA SANTANA
 Cargo/Função: (12036) NIVEL SUPERIOR ASSISTENCIAL
 Referência: 000 Carga Horária: 40H
 Un. Adm: (195740) HOSP. REG. DE SINOP
 A Partir de: 01/12/2020 Até31/12/2020
 Qtde Plantões: 8

Processo N.: 156818/2020

Nome: (299045/1) DANIELE FRANCO DE SOUZA
 Cargo/Função: (12036) NIVEL SUPERIOR ASSISTENCIAL
 Referência: 000 Carga Horária: 30H
 Un. Adm: (195740) HOSP. REG. DE SINOP
 A Partir de: 01/12/2020 Até31/12/2020
 Qtde Plantões: 12

Processo N.: 156818/2020

Nome: (214974/2) DANIELE MAGALHAES RIBEIRO
 Cargo/Função: (12038) NIVEL TECNICO ASSISTENCIAL
 Referência: 000 Carga Horária: 40H
 Un. Adm: (195740) HOSP. REG. DE SINOP
 A Partir de: 01/12/2020 Até31/12/2020
 Qtde Plantões: 12

Processo N.: 156818/2020

Nome: (299267/1) DANILA DURAN DOS SANTOS
 Cargo/Função: (12036) NIVEL SUPERIOR ASSISTENCIAL
 Referência: 000 Carga Horária: 30H
 Un. Adm: (195740) HOSP. REG. DE SINOP
 A Partir de: 01/12/2020 Até31/12/2020
 Qtde Plantões: 10

Processo N.: 156818/2020

Nome: (300350/1) DEL KLIST LORRANA BARBOSA ALVES
 Cargo/Função: (12038) NIVEL TECNICO ASSISTENCIAL
 Referência: 000 Carga Horária: 40H
 Un. Adm: (195685) HOSP. REG. DE RONDONOPOLIS IRMÃELZA GIOVANELLA
 A Partir de: 01/12/2020 Até30/12/2020
 Qtde Plantões: 14

Processo N.: 156818/2020

Nome: (301180/1) DENIZE DOS SANTOS
 Cargo/Função: (12036) NIVEL SUPERIOR ASSISTENCIAL
 Referência: 000 Carga Horária: 40H
 Un. Adm: (195740) HOSP. REG. DE SINOP
 A Partir de: 01/12/2020 Até31/12/2020
 Qtde Plantões: 14

Processo N.: 156818/2020

Nome: (299715/1) DEUZILENE LEITE TEODORO
 Cargo/Função: (12046) NIVEL FUNDAMENTAL ADMINISTRATIVO
 Referência: 000 Carga Horária: 40H
 Un. Adm: (195685) HOSP. REG. DE RONDONOPOLIS IRMÃELZA GIOVANELLA
 A Partir de: 01/12/2020 Até30/12/2020
 Qtde Plantões: 9

Processo N.: 156818/2020

Nome: (281514/3) DIEGO ALVES ALMONDES
 Cargo/Função: (12038) NIVEL TECNICO ASSISTENCIAL
 Referência: 000 Carga Horária: 40H
 Un. Adm: (195715) HOSP. REG. DE COLIDER
 A Partir de: 01/12/2020 Até31/12/2020
 Qtde Plantões: 14

Processo N.: 156818/2020

Nome: (300892/1) DIEGO NAHIM DE OLIVEIRA ALVES
 Cargo/Função: (12036) NIVEL SUPERIOR ASSISTENCIAL
 Referência: 000 Carga Horária: 30H
 Un. Adm: (195685) HOSP. REG. DE RONDONOPOLIS IRMÃELZA GIOVANELLA
 A Partir de: 01/12/2020 Até30/12/2020
 Qtde Plantões: 12

Processo N.: 156818/2020

Nome: (281311/2) DIORGNE ALVES FARIAS
 Cargo/Função: (12046) NIVEL FUNDAMENTAL ADMINISTRATIVO
 Referência: 000 Carga Horária: 40H
 Un. Adm: (195715) HOSP. REG. DE COLIDER
 A Partir de: 01/12/2020 Até30/12/2020
 Qtde Plantões: 13

Processo N.: 156818/2020

Nome: (301019/1) DUCINEIA PEREIRA DE ARAUJO
Cargo/Função: (12038) NIVEL TECNICO ASSISTENCIAL
Referência: 000 Carga Horária: 40H
Un. Adm: (195740) HOSP. REG. DE SINOP
A Partir de: 01/12/2020 Até31/12/2020
Qtde Plantões: 14

Processo N.: 156818/2020

Nome: (300544/1) EBNA DORK PEREIRA ROSA
Cargo/Função: (12036) NIVEL SUPERIOR ASSISTENCIAL
Referência: 000 Carga Horária: 40H
Un. Adm: (195740) HOSP. REG. DE SINOP
A Partir de: 01/12/2020 Até31/12/2020
Qtde Plantões: 14

Processo N.: 156818/2020

Nome: (299208/2) EDIELIKY SUYANE DZULINSKI
Cargo/Função: (12036) NIVEL SUPERIOR ASSISTENCIAL
Referência: 000 Carga Horária: 30H
Un. Adm: (195715) HOSP. REG. DE COLIDER
A Partir de: 01/12/2020 Até30/12/2020
Qtde Plantões: 12

Processo N.: 156818/2020

Nome: (214881/4) EDILEUSA REGINA DUTRA
Cargo/Função: (12036) NIVEL SUPERIOR ASSISTENCIAL
Referência: 000 Carga Horária: 40H
Un. Adm: (195715) HOSP. REG. DE COLIDER
A Partir de: 01/12/2020 Até30/12/2020
Qtde Plantões: 14

Processo N.: 156818/2020

Nome: (300351/1) EDSON DE SOUZA
Cargo/Função: (12038) NIVEL TECNICO ASSISTENCIAL
Referência: 000 Carga Horária: 40H
Un. Adm: (195685) HOSP. REG. DE RONDONOPOLIS IRMÃELZA GIOVANELLA
A Partir de: 01/12/2020 Até28/12/2020
Qtde Plantões: 11

Processo N.: 156818/2020

Nome: (240066/2) EDUARDO CRISTIAN WAGNER
Cargo/Função: (12036) NIVEL SUPERIOR ASSISTENCIAL
Referência: 000 Carga Horária: 40H
Un. Adm: (195740) HOSP. REG. DE SINOP
A Partir de: 01/12/2020 Até31/12/2020
Qtde Plantões: 14

Processo N.: 156818/2020

Nome: (300473/1) ELAINE BIANCHINI
Cargo/Função: (12038) NIVEL TECNICO ASSISTENCIAL
Referência: 000 Carga Horária: 40H
Un. Adm: (195740) HOSP. REG. DE SINOP
A Partir de: 01/12/2020 Até31/12/2020
Qtde Plantões: 12

Processo N.: 156818/2020

Nome: (301097/1) ELHEGETIANE FELIX TAVARES
Cargo/Função: (12036) NIVEL SUPERIOR ASSISTENCIAL
Referência: 000 Carga Horária: 40H
Un. Adm: (195740) HOSP. REG. DE SINOP
A Partir de: 01/12/2020 Até31/12/2020
Qtde Plantões: 14

Processo N.: 156818/2020

Nome: (272113/2) ELIANE DE SOUZA SILVA ALEXANDRE
Cargo/Função: (12036) NIVEL SUPERIOR ASSISTENCIAL
Referência: 000 Carga Horária: 40H
Un. Adm: (195740) HOSP. REG. DE SINOP
A Partir de: 01/12/2020 Até31/12/2020
Qtde Plantões: 14

Processo N.: 156818/2020

Nome: (300766/1) ELISANGELA DE SOUZA CAMARA
Cargo/Função: (12036) NIVEL SUPERIOR ASSISTENCIAL
Referência: 000 Carga Horária: 40H
Un. Adm: (195715) HOSP. REG. DE COLIDER
A Partir de: 01/12/2020 Até17/12/2020
Qtde Plantões: 9

Processo N.: 156818/2020

Nome: (299478/1) ELIZA ALVES SOUZA
Cargo/Função: (12038) NIVEL TECNICO ASSISTENCIAL
Referência: 000 Carga Horária: 40H
Un. Adm: (195685) HOSP. REG. DE RONDONOPOLIS IRMÃELZA GIOVANELLA
A Partir de: 01/12/2020 Até29/12/2020
Qtde Plantões: 11

Processo N.: 156818/2020

Nome: (299056/1) ELIZABETE PEREIRA DE SOUZA
Cargo/Função: (12038) NIVEL TECNICO ASSISTENCIAL
Referência: 000 Carga Horária: 40H
Un. Adm: (195740) HOSP. REG. DE SINOP
A Partir de: 01/12/2020 Até31/12/2020
Qtde Plantões: 9

Processo N.: 156818/2020

Nome: (302572/1) EMERSON RONEI PEREIRA DE OLIVEIRA
Cargo/Função: (12036) NIVEL SUPERIOR ASSISTENCIAL
Referência: 000 Carga Horária: 40H
Un. Adm: (195740) HOSP. REG. DE SINOP
A Partir de: 01/12/2020 Até31/12/2020
Qtde Plantões: 11

Processo N.: 156818/2020

Nome: (299479/1) ERICA DA SILVA MENESES
Cargo/Função: (12038) NIVEL TECNICO ASSISTENCIAL
Referência: 000 Carga Horária: 40H
Un. Adm: (195685) HOSP. REG. DE RONDONOPOLIS IRMÃELZA GIOVANELLA
A Partir de: 01/12/2020 Até31/12/2020
Qtde Plantões: 14

Processo N.: 156818/2020

Nome: (300475/1) ERICA DE OLIVEIRA LOPES
Cargo/Função: (12038) NIVEL TECNICO ASSISTENCIAL
Referência: 000 Carga Horária: 40H
Un. Adm: (195740) HOSP. REG. DE SINOP
A Partir de: 01/12/2020 Até31/12/2020
Qtde Plantões: 13

Processo N.: 156818/2020

Nome: (299055/1) FABRINO ZUBLER MISTURA
Cargo/Função: (12036) NIVEL SUPERIOR ASSISTENCIAL
Referência: 000 Carga Horária: 40H
Un. Adm: (195740) HOSP. REG. DE SINOP
A Partir de: 01/12/2020 Até31/12/2020
Qtde Plantões: 14

Processo N.: 156818/2020

Nome: (142632/4) FATIMA APARECIDA FERNANDES ROCHA
Cargo/Função: (12036) NIVEL SUPERIOR ASSISTENCIAL
Referência: 000 Carga Horária: 40H
Un. Adm: (195740) HOSP. REG. DE SINOP
A Partir de: 01/12/2020 Até31/12/2020
Qtde Plantões: 14

Processo N.: 156818/2020

Nome: (281769/3) FERNANDES AQUINO DA SILVA
Cargo/Função: (12038) NIVEL TECNICO ASSISTENCIAL
Referência: 000 Carga Horária: 40H
Un. Adm: (195715) HOSP. REG. DE COLIDER
A Partir de: 01/12/2020 Até30/12/2020
Qtde Plantões: 12

Processo N.: 156818/2020

Nome: (299080/1) FRANCIETE DE OLIVEIRA
Cargo/Função: (12036) NIVEL SUPERIOR ASSISTENCIAL
Referência: 000 Carga Horária: 40H
Un. Adm: (195740) HOSP. REG. DE SINOP
A Partir de: 01/12/2020 Até31/12/2020
Qtde Plantões: 13

Processo N.: 156818/2020

Nome: (281516/3) FRANCIELI MACIANO AQUINO
Cargo/Função: (12038) NIVEL TECNICO ASSISTENCIAL
Referência: 000 Carga Horária: 40H
Un. Adm: (195715) HOSP. REG. DE COLIDER
A Partir de: 01/12/2020 Até30/12/2020
Qtde Plantões: 11

Processo N.: 156818/2020

Nome: (299121/1) GABRIELA SANTOS FERREIRA DA SILVA
Cargo/Função: (12038) NIVEL TECNICO ASSISTENCIAL
Referência: 000 Carga Horária: 40H
Un. Adm: (195715) HOSP. REG. DE COLIDER
A Partir de: 01/12/2020 Até30/12/2020
Qtde Plantões: 14

Processo N.: 156818/2020

Nome: (300642/1) GERUSA OLIVEIRA DA SILVA
Cargo/Função: (12036) NIVEL SUPERIOR ASSISTENCIAL
Referência: 000 Carga Horária: 40H
Un. Adm: (195740) HOSP. REG. DE SINOP
A Partir de: 01/12/2020 Até31/12/2020
Qtde Plantões: 14

Processo N.: 156818/2020

Nome: (299480/1) GILCELENE COSTA FREITAS ESPINDOLA
Cargo/Função: (12038) NIVEL TECNICO ASSISTENCIAL
Referência: 000 Carga Horária: 40H
Un. Adm: (195685) HOSP. REG. DE RONDONOPOLIS IRMÃELZA GIOVANELLA
A Partir de: 01/12/2020 Até31/12/2020
Qtde Plantões: 14

Processo N.: 156818/2020

Nome: (300474/1) GISLAINE DUTRA SANTANA DE MORAES
Cargo/Função: (12036) NIVEL SUPERIOR ASSISTENCIAL
Referência: 000 Carga Horária: 40H
Un. Adm: (195740) HOSP. REG. DE SINOP
A Partir de: 01/12/2020 Até31/12/2020
Qtde Plantões: 14

Processo N.: 156818/2020

Nome: (299581/1) GRAZIELA CRACO AMATTI VENIT
Cargo/Função: (12038) NIVEL TECNICO ASSISTENCIAL
Referência: 000 Carga Horária: 40H
Un. Adm: (195740) HOSP. REG. DE SINOP
A Partir de: 01/12/2020 Até31/12/2020
Qtde Plantões: 14

Processo N.: 156818/2020

Nome: (302490/1) HEVELYN CRYSTINA CURTULO GOBETTI
Cargo/Função: (12036) NIVEL SUPERIOR ASSISTENCIAL
Referência: 000 Carga Horária: 40H
Un. Adm: (195740) HOSP. REG. DE SINOP
A Partir de: 01/12/2020 Até31/12/2020
Qtde Plantões: 4

Processo N.: 156818/2020

Nome: (292932/2) IDAIANE DOS SANTOS MOREIRA
 Cargo/Função: (12038) NIVEL TECNICO ASSISTENCIAL
 Referência: 000 Carga Horária: 40H
 Un. Adm: (195740) HOSP. REG. DE SINOP
 A Partir de: 01/12/2020 Até31/12/2020
 Qtde Plantões: 14

Processo N.: 156818/2020

Nome: (302499/1) IRES BARBOSA DOS SANTOS
 Cargo/Função: (12038) NIVEL TECNICO ASSISTENCIAL
 Referência: 000 Carga Horária: 40H
 Un. Adm: (195740) HOSP. REG. DE SINOP
 A Partir de: 01/12/2020 Até31/12/2020
 Qtde Plantões: 14

Processo N.: 156818/2020

Nome: (299582/1) IRISVAN SUDARIO DA CONCEICAO
 Cargo/Função: (12038) NIVEL TECNICO ASSISTENCIAL
 Referência: 000 Carga Horária: 40H
 Un. Adm: (195740) HOSP. REG. DE SINOP
 A Partir de: 01/12/2020 Até31/12/2020
 Qtde Plantões: 14

Processo N.: 156818/2020

Nome: (300612/1) ISADORA OLIVEIRA CORREA
 Cargo/Função: (12036) NIVEL SUPERIOR ASSISTENCIAL
 Referência: 000 Carga Horária: 40H
 Un. Adm: (195740) HOSP. REG. DE SINOP
 A Partir de: 01/12/2020 Até31/12/2020
 Qtde Plantões: 14

Processo N.: 156818/2020

Nome: (300567/1) ISMAEL PEREIRA DA SILVA
 Cargo/Função: (12038) NIVEL TECNICO ASSISTENCIAL
 Referência: 000 Carga Horária: 40H
 Un. Adm: (195685) HOSP. REG. DE RONDONOPOLIS IRMÃELZA GIOVANELLA
 A Partir de: 01/12/2020 Até31/12/2020
 Qtde Plantões: 10

Processo N.: 156818/2020

Nome: (300561/1) IVONILDE ALVES DE AGUIAR
 Cargo/Função: (12038) NIVEL TECNICO ASSISTENCIAL
 Referência: 000 Carga Horária: 40H
 Un. Adm: (195685) HOSP. REG. DE RONDONOPOLIS IRMÃELZA GIOVANELLA
 A Partir de: 01/12/2020 Até30/12/2020
 Qtde Plantões: 13

Processo N.: 156818/2020

Nome: (299182/1) IZABEL CAMPO SILVA
 Cargo/Função: (12038) NIVEL TECNICO ASSISTENCIAL
 Referência: 000 Carga Horária: 40H
 Un. Adm: (195685) HOSP. REG. DE RONDONOPOLIS IRMÃELZA GIOVANELLA
 A Partir de: 01/12/2020 Até31/12/2020
 Qtde Plantões: 14

Processo N.: 156818/2020

Nome: (299120/1) IZABEL CRISTINA PINHEIRO FERNANDES
 Cargo/Função: (12036) NIVEL SUPERIOR ASSISTENCIAL
 Referência: 000 Carga Horária: 30H
 Un. Adm: (195715) HOSP. REG. DE COLIDER
 A Partir de: 01/12/2020 Até26/12/2020
 Qtde Plantões: 9

Processo N.: 156818/2020

Nome: (300353/1) JAILSON BENTO DA SILVA
 Cargo/Função: (12038) NIVEL TECNICO ASSISTENCIAL
 Referência: 000 Carga Horária: 40H
 Un. Adm: (195685) HOSP. REG. DE RONDONOPOLIS IRMÃELZA GIOVANELLA
 A Partir de: 01/12/2020 Até29/12/2020
 Qtde Plantões: 14

Processo N.: 156818/2020

Nome: (299563/1) JAMILLA STER GUIMARAES SILVEIRA
 Cargo/Função: (12036) NIVEL SUPERIOR ASSISTENCIAL
 Referência: 000 Carga Horária: 40H
 Un. Adm: (195715) HOSP. REG. DE COLIDER
 A Partir de: 01/12/2020 Até30/12/2020
 Qtde Plantões: 14

Processo N.: 156818/2020

Nome: (281511/3) JANAINY SARA ABEGG
 Cargo/Função: (12036) NIVEL SUPERIOR ASSISTENCIAL
 Referência: 000 Carga Horária: 30H
 Un. Adm: (195715) HOSP. REG. DE COLIDER
 A Partir de: 01/12/2020 Até21/12/2020
 Qtde Plantões: 7

Processo N.: 156818/2020

Nome: (299429/1) JAQUELINE TEIXEIRA DA SILVA DE JESUS
 Cargo/Função: (12038) NIVEL TECNICO ASSISTENCIAL
 Referência: 000 Carga Horária: 40H
 Un. Adm: (195715) HOSP. REG. DE COLIDER
 A Partir de: 01/12/2020 Até30/12/2020
 Qtde Plantões: 14

Processo N.: 156818/2020

Nome: (289337/3) JEAN MOREIRA BORRET
 Cargo/Função: (12038) NIVEL TECNICO ASSISTENCIAL
 Referência: 000 Carga Horária: 40H
 Un. Adm: (195715) HOSP. REG. DE COLIDER
 A Partir de: 01/12/2020 Até30/12/2020
 Qtde Plantões: 13

Processo N.: 156818/2020

Nome: (301058/1) JEFERSON FERMINO MAROTO
 Cargo/Função: (12038) NIVEL TECNICO ASSISTENCIAL
 Referência: 000 Carga Horária: 40H
 Un. Adm: (195740) HOSP. REG. DE SINOP
 A Partir de: 01/12/2020 Até31/12/2020
 Qtde Plantões: 14

Processo N.: 156818/2020

Nome: (292196/2) JEVECI FIGUEIREDO
 Cargo/Função: (12036) NIVEL SUPERIOR ASSISTENCIAL
 Referência: 000 Carga Horária: 40H
 Un. Adm: (195685) HOSP. REG. DE RONDONOPOLIS IRMÃELZA GIOVANELLA
 A Partir de: 01/12/2020 Até30/12/2020
 Qtde Plantões: 13

Processo N.: 156818/2020

Nome: (299729/1) JESSICA VASCONCELOS SILVA
 Cargo/Função: (12036) NIVEL SUPERIOR ASSISTENCIAL
 Referência: 000 Carga Horária: 30H
 Un. Adm: (195740) HOSP. REG. DE SINOP
 A Partir de: 01/12/2020 Até31/12/2020
 Qtde Plantões: 10

Processo N.: 156818/2020

Nome: (300644/1) JOCEMARA PATRICIA SILVA DE SOUZA PARRELA
 Cargo/Função: (12036) NIVEL SUPERIOR ASSISTENCIAL
 Referência: 000 Carga Horária: 30H
 Un. Adm: (195740) HOSP. REG. DE SINOP
 A Partir de: 01/12/2020 Até31/12/2020
 Qtde Plantões: 9

Processo N.: 156818/2020

Nome: (299292/1) JOGLI GAREBE COSTA
 Cargo/Função: (12036) NIVEL SUPERIOR ASSISTENCIAL
 Referência: 000 Carga Horária: 40H
 Un. Adm: (195740) HOSP. REG. DE SINOP
 A Partir de: 01/12/2020 Até31/12/2020
 Qtde Plantões: 10

Processo N.: 156818/2020

Nome: (289222/2) JORGE TEIXEIRA DA SILVA FILHO
 Cargo/Função: (12046) NIVEL FUNDAMENTAL ADMINISTRATIVO
 Referência: 000 Carga Horária: 40H
 Un. Adm: (195715) HOSP. REG. DE COLIDER
 A Partir de: 01/12/2020 Até31/12/2020
 Qtde Plantões: 13

Processo N.: 156818/2020

Nome: (299184/1) JOSIELI DIAS DE SOUZA
 Cargo/Função: (12038) NIVEL TECNICO ASSISTENCIAL
 Referência: 000 Carga Horária: 40H
 Un. Adm: (195685) HOSP. REG. DE RONDONOPOLIS IRMÃELZA GIOVANELLA
 A Partir de: 01/12/2020 Até31/12/2020
 Qtde Plantões: 12

Processo N.: 156818/2020

Nome: (301095/1) JOSUE MORAIS DA SILVA
 Cargo/Função: (12036) NIVEL SUPERIOR ASSISTENCIAL
 Referência: 000 Carga Horária: 30H
 Un. Adm: (195740) HOSP. REG. DE SINOP
 A Partir de: 01/12/2020 Até31/12/2020
 Qtde Plantões: 12

Processo N.: 156818/2020

Nome: (301062/1) KALYTA SANTOS GUIMARAES DA SILVA
 Cargo/Função: (12036) NIVEL SUPERIOR ASSISTENCIAL
 Referência: 000 Carga Horária: 40H
 Un. Adm: (195740) HOSP. REG. DE SINOP
 A Partir de: 01/12/2020 Até31/12/2020
 Qtde Plantões: 14

Processo N.: 156818/2020

Nome: (301177/1) KASSIO DA COSTA KUZMINSKI
 Cargo/Função: (12036) NIVEL SUPERIOR ASSISTENCIAL
 Referência: 000 Carga Horária: 30H
 Un. Adm: (195740) HOSP. REG. DE SINOP
 A Partir de: 01/12/2020 Até31/12/2020
 Qtde Plantões: 9

Processo N.: 156818/2020

Nome: (299482/1) KASSIOW DOUGLAS SIQUEIRA ARAUJO
 Cargo/Função: (12038) NIVEL TECNICO ASSISTENCIAL
 Referência: 000 Carga Horária: 40H
 Un. Adm: (195685) HOSP. REG. DE RONDONOPOLIS IRMÃELZA GIOVANELLA
 A Partir de: 01/12/2020 Até30/12/2020
 Qtde Plantões: 14

Processo N.: 156818/2020

Nome: (302431/1) KATHIANE MARIANA VILA
 Cargo/Função: (12038) NIVEL TECNICO ASSISTENCIAL
 Referência: 000 Carga Horária: 40H
 Un. Adm: (195707) HOSP REG DOUTOR ANTONIO CARLOS SOUTO FONTES
 A Partir de: 07/09/2020 Até30/09/2020
 Qtde Plantões: 10

Processo N.: 156818/2020

Nome: (299068/1) KATIUSSE DA CONCEICAO
 Cargo/Função: (12046) NIVEL FUNDAMENTAL ADMINISTRATIVO
 Referência: 000 Carga Horária: 40H
 Un. Adm: (195685) HOSP. REG. DE RONDONOPOLIS IRMÃELZA GIOVANELLA
 A Partir de: 01/12/2020 Até30/12/2020
 Qtde Plantões: 12

Processo N.: 156818/2020

Nome: (300944/1) KELIN CAROLINE RODRIGUES
Cargo/Função: (12036) NIVEL SUPERIOR ASSISTENCIAL
Referência: 000 Carga Horária: 30H
Un. Adm: (195740) HOSP. REG. DE SINOP
A Partir de: 01/12/2020 Até31/12/2020
Qtde Plantões: 11

Processo N.: 156818/2020

Nome: (293849/2) KENIA SOUZA DE ARAUJO
Cargo/Função: (12038) NIVEL TECNICO ASSISTENCIAL
Referência: 000 Carga Horária: 40H
Un. Adm: (195685) HOSP. REG. DE RONDONOPOLIS IRMÃELZA GIOVANELLA
A Partir de: 01/12/2020 Até31/12/2020
Qtde Plantões: 11

Processo N.: 156818/2020

Nome: (299077/1) KERLIANE SANTOS DA SILVA
Cargo/Função: (12036) NIVEL SUPERIOR ASSISTENCIAL
Referência: 000 Carga Horária: 40H
Un. Adm: (195740) HOSP. REG. DE SINOP
A Partir de: 01/12/2020 Até31/12/2020
Qtde Plantões: 14

Processo N.: 156818/2020

Nome: (294745/2) KEZIA MARQUES DOS SANTOS
Cargo/Função: (12036) NIVEL SUPERIOR ASSISTENCIAL
Referência: 000 Carga Horária: 40H
Un. Adm: (195715) HOSP. REG. DE COLIDER
A Partir de: 01/12/2020 Até30/12/2020
Qtde Plantões: 14

Processo N.: 156818/2020

Nome: (294713/2) LAIZA DO NASCIMENTO PECANHA
Cargo/Função: (12038) NIVEL TECNICO ASSISTENCIAL
Referência: 000 Carga Horária: 40H
Un. Adm: (195715) HOSP. REG. DE COLIDER
A Partir de: 01/12/2020 Até30/12/2020
Qtde Plantões: 14

Processo N.: 156818/2020

Nome: (300952/1) LARISSA LINHARES DE SOUSA
Cargo/Função: (12036) NIVEL SUPERIOR ASSISTENCIAL
Referência: 000 Carga Horária: 30H
Un. Adm: (195740) HOSP. REG. DE SINOP
A Partir de: 01/12/2020 Até31/12/2020
Qtde Plantões: 11

Processo N.: 156818/2020

Nome: (300678/1) LARYSSA APARECIDA SEMIGUEM ALESSIO
Cargo/Função: (12036) NIVEL SUPERIOR ASSISTENCIAL
Referência: 000 Carga Horária: 30H
Un. Adm: (195740) HOSP. REG. DE SINOP
A Partir de: 01/12/2020 Até31/12/2020
Qtde Plantões: 12

Processo N.: 156818/2020

Nome: (299104/1) LAURA CONCEPCION ALMADA MENDOZA DE SOUSA
Cargo/Função: (12036) NIVEL SUPERIOR ASSISTENCIAL
Referência: 000 Carga Horária: 30H
Un. Adm: (195685) HOSP. REG. DE RONDONOPOLIS IRMÃELZA GIOVANELLA
A Partir de: 01/12/2020 Até31/12/2020
Qtde Plantões: 10

Processo N.: 156818/2020

Nome: (301056/1) LELLA CAMILA DE JESUS
Cargo/Função: (12036) NIVEL SUPERIOR ASSISTENCIAL
Referência: 000 Carga Horária: 40H
Un. Adm: (195740) HOSP. REG. DE SINOP
A Partir de: 01/12/2020 Até31/12/2020
Qtde Plantões: 8

Processo N.: 156818/2020

Nome: (299483/1) LEYDIANA CRISTINA CHAVES
Cargo/Função: (12038) NIVEL TECNICO ASSISTENCIAL
Referência: 000 Carga Horária: 40H
Un. Adm: (195685) HOSP. REG. DE RONDONOPOLIS IRMÃELZA GIOVANELLA
A Partir de: 01/12/2020 Até28/12/2020
Qtde Plantões: 8

Processo N.: 156818/2020

Nome: (301016/1) LUARA MARIA ALEIXO DE LUNA FERNANDES
Cargo/Função: (12036) NIVEL SUPERIOR ASSISTENCIAL
Referência: 000 Carga Horária: 30H
Un. Adm: (195740) HOSP. REG. DE SINOP
A Partir de: 01/12/2020 Até31/12/2020
Qtde Plantões: 12

Processo N.: 156818/2020

Nome: (300619/1) LUCAS OLERICH CECATTO
Cargo/Função: (12036) NIVEL SUPERIOR ASSISTENCIAL
Referência: 000 Carga Horária: 40H
Un. Adm: (195740) HOSP. REG. DE SINOP
A Partir de: 01/12/2020 Até31/12/2020
Qtde Plantões: 10

Processo N.: 156818/2020

Nome: (291910/2) LUCIA ALMEIDA RAMOS
Cargo/Função: (12038) NIVEL TECNICO ASSISTENCIAL
Referência: 000 Carga Horária: 40H
Un. Adm: (195685) HOSP. REG. DE RONDONOPOLIS IRMÃELZA GIOVANELLA
A Partir de: 01/12/2020 Até31/12/2020
Qtde Plantões: 14

Processo N.: 156818/2020

Nome: (299540/1) LUCIANA JESUS DA SILVA
Cargo/Função: (12038) NIVEL TECNICO ASSISTENCIAL
Referência: 000 Carga Horária: 40H
Un. Adm: (195685) HOSP. REG. DE RONDONOPOLIS IRMÃELZA GIOVANELLA
A Partir de: 01/12/2020 Até28/12/2020
Qtde Plantões: 6

Processo N.: 156818/2020

Nome: (278664/3) LUCINEIA REUSE ALBIERO
Cargo/Função: (12036) NIVEL SUPERIOR ASSISTENCIAL
Referência: 000 Carga Horária: 40H
Un. Adm: (195740) HOSP. REG. DE SINOP
A Partir de: 01/12/2020 Até31/12/2020
Qtde Plantões: 14

Processo N.: 156818/2020

Nome: (299487/1) LUCINETE MARIA DE SOUSA
Cargo/Função: (12038) NIVEL TECNICO ASSISTENCIAL
Referência: 000 Carga Horária: 40H
Un. Adm: (195685) HOSP. REG. DE RONDONOPOLIS IRMÃELZA GIOVANELLA
A Partir de: 01/12/2020 Até30/12/2020
Qtde Plantões: 13

Processo N.: 156818/2020

Nome: (299749/1) LUZIA DOS SANTOS FERNANDES
Cargo/Função: (12036) NIVEL SUPERIOR ASSISTENCIAL
Referência: 000 Carga Horária: 40H
Un. Adm: (195740) HOSP. REG. DE SINOP
A Partir de: 01/12/2020 Até31/12/2020
Qtde Plantões: 14

Processo N.: 156818/2020

Nome: (98104/11) LUZINEUZA BARBOZA DOS SANTOS
Cargo/Função: (12038) NIVEL TECNICO ASSISTENCIAL
Referência: 000 Carga Horária: 40H
Un. Adm: (195740) HOSP. REG. DE SINOP
A Partir de: 01/12/2020 Até31/12/2020
Qtde Plantões: 13

Processo N.: 156818/2020

Nome: (299358/1) MARCELO BATISTA PEREIRA GUSTAVO
Cargo/Função: (12036) NIVEL SUPERIOR ASSISTENCIAL
Referência: 000 Carga Horária: 40H
Un. Adm: (195715) HOSP. REG. DE COLIDER
A Partir de: 01/12/2020 Até28/12/2020
Qtde Plantões: 14

Processo N.: 156818/2020

Nome: (300548/1) MARCIA PATRICIA VIEIRA
Cargo/Função: (12036) NIVEL SUPERIOR ASSISTENCIAL
Referência: 000 Carga Horária: 40H
Un. Adm: (195740) HOSP. REG. DE SINOP
A Partir de: 01/12/2020 Até31/12/2020
Qtde Plantões: 14

Processo N.: 156818/2020

Nome: (299585/1) MARCILENE RODRIGUES FERNANDES
Cargo/Função: (12038) NIVEL TECNICO ASSISTENCIAL
Referência: 000 Carga Horária: 40H
Un. Adm: (195740) HOSP. REG. DE SINOP
A Partir de: 01/12/2020 Até31/12/2020
Qtde Plantões: 12

Processo N.: 156818/2020

Nome: (299484/1) MARIA ANITA TEIXEIRA DA SILVA
Cargo/Função: (12038) NIVEL TECNICO ASSISTENCIAL
Referência: 000 Carga Horária: 40H
Un. Adm: (195685) HOSP. REG. DE RONDONOPOLIS IRMÃELZA GIOVANELLA
A Partir de: 01/12/2020 Até30/12/2020
Qtde Plantões: 14

Processo N.: 156818/2020

Nome: (299079/1) MARIA JULIA FERREIRA DE ANDRADE
Cargo/Função: (12036) NIVEL SUPERIOR ASSISTENCIAL
Referência: 000 Carga Horária: 40H
Un. Adm: (195740) HOSP. REG. DE SINOP
A Partir de: 01/12/2020 Até31/12/2020
Qtde Plantões: 13

Processo N.: 156818/2020

Nome: (302571/1) MARIA SONIA EVANGELISTA MENDONÇA
Cargo/Função: (12036) NIVEL SUPERIOR ASSISTENCIAL
Referência: 000 Carga Horária: 30H
Un. Adm: (195740) HOSP. REG. DE SINOP
A Partir de: 01/12/2020 Até31/12/2020
Qtde Plantões: 10

Processo N.: 156818/2020

Nome: (292860/2) MARIANA DA SILVA DOS SANTOS
Cargo/Função: (12038) NIVEL TECNICO ASSISTENCIAL
Referência: 000 Carga Horária: 40H
Un. Adm: (195740) HOSP. REG. DE SINOP
A Partir de: 01/12/2020 Até31/12/2020
Qtde Plantões: 13

Processo N.: 156818/2020

Nome: (292281/3) MARIANE COSTA SILVA
Cargo/Função: (12036) NIVEL SUPERIOR ASSISTENCIAL
Referência: 000 Carga Horária: 40H
Un. Adm: (195740) HOSP. REG. DE SINOP
A Partir de: 01/12/2020 Até31/12/2020
Qtde Plantões: 14

Processo N.: 156818/2020

Nome: (299584/1) MARIENE FRANCISCO DE OLIVEIRA
Cargo/Função: (12036) NIVEL SUPERIOR ASSISTENCIAL
Referência: 000 Carga Horária: 40H
Un. Adm: (195740) HOSP. REG. DE SINOP
A Partir de: 01/12/2020 Até31/12/2020
Qtde Plantões: 14

Processo N.: 156818/2020

Nome: (299485/1) MARLI JESUS DE MORAES
Cargo/Função: (12038) NIVEL TECNICO ASSISTENCIAL
Referência: 000 Carga Horária: 40H
Un. Adm: (195685) HOSP. REG. DE RONDONOPOLIS IRMÃELZA GIOVANELLA
A Partir de: 01/12/2020 Até30/12/2020
Qtde Plantões: 12

Processo N.: 156818/2020

Nome: (300568/1) MARLI MATIAS DE ALMEIDA
Cargo/Função: (12038) NIVEL TECNICO ASSISTENCIAL
Referência: 000 Carga Horária: 40H
Un. Adm: (195685) HOSP. REG. DE RONDONOPOLIS IRMÃELZA GIOVANELLA
A Partir de: 01/12/2020 Até31/12/2020
Qtde Plantões: 14

Processo N.: 156818/2020

Nome: (299414/1) MAYARA LOPES DE MOURA
Cargo/Função: (12038) NIVEL TECNICO ASSISTENCIAL
Referência: 000 Carga Horária: 40H
Un. Adm: (195740) HOSP. REG. DE SINOP
A Partir de: 01/12/2020 Até31/12/2020
Qtde Plantões: 9

Processo N.: 156818/2020

Nome: (299123/2) MAYARA THALITA ARAUJO SILVA
Cargo/Função: (12038) NIVEL TECNICO ASSISTENCIAL
Referência: 000 Carga Horária: 40H
Un. Adm: (195740) HOSP. REG. DE SINOP
A Partir de: 01/12/2020 Até31/12/2020
Qtde Plantões: 13

Processo N.: 156818/2020

Nome: (299946/1) MELLTYEN YANINI SANTANA RINALDI
Cargo/Função: (12036) NIVEL SUPERIOR ASSISTENCIAL
Referência: 000 Carga Horária: 40H
Un. Adm: (195685) HOSP. REG. DE RONDONOPOLIS IRMÃELZA GIOVANELLA
A Partir de: 01/12/2020 Até29/12/2020
Qtde Plantões: 12

Processo N.: 156818/2020

Nome: (300570/1) MICHELI LUANA MICHELS
Cargo/Função: (12036) NIVEL SUPERIOR ASSISTENCIAL
Referência: 000 Carga Horária: 30H
Un. Adm: (195685) HOSP. REG. DE RONDONOPOLIS IRMÃELZA GIOVANELLA
A Partir de: 01/12/2020 Até28/12/2020
Qtde Plantões: 12

Processo N.: 156818/2020

Nome: (300630/1) MILENE PISONI DALPASQUAL
Cargo/Função: (12036) NIVEL SUPERIOR ASSISTENCIAL
Referência: 000 Carga Horária: 40H
Un. Adm: (195740) HOSP. REG. DE SINOP
A Partir de: 01/12/2020 Até31/12/2020
Qtde Plantões: 14

Processo N.: 156818/2020

Nome: (299046/1) MOABY FERREIRA DA SILVA
Cargo/Função: (12036) NIVEL SUPERIOR ASSISTENCIAL
Referência: 000 Carga Horária: 40H
Un. Adm: (195740) HOSP. REG. DE SINOP
A Partir de: 01/12/2020 Até31/12/2020
Qtde Plantões: 14

Processo N.: 156818/2020

Nome: (299486/1) MONIQUE ROBERTA DE FREITAS BARBOSA
Cargo/Função: (12036) NIVEL SUPERIOR ASSISTENCIAL
Referência: 000 Carga Horária: 40H
Un. Adm: (195685) HOSP. REG. DE RONDONOPOLIS IRMÃELZA GIOVANELLA
A Partir de: 01/12/2020 Até30/12/2020
Qtde Plantões: 14

Processo N.: 156818/2020

Nome: (301167/1) MURILO VINICIUS DE SOUZA
Cargo/Função: (12036) NIVEL SUPERIOR ASSISTENCIAL
Referência: 000 Carga Horária: 40H
Un. Adm: (195740) HOSP. REG. DE SINOP
A Partir de: 01/12/2020 Até31/12/2020
Qtde Plantões: 13

Processo N.: 156818/2020

Nome: (299087/1) NAJARA JORGE DE SOUZA
Cargo/Função: (12036) NIVEL SUPERIOR ASSISTENCIAL
Referência: 000 Carga Horária: 30H
Un. Adm: (195740) HOSP. REG. DE SINOP
A Partir de: 01/12/2020 Até31/12/2020
Qtde Plantões: 11

Processo N.: 156818/2020

Nome: (300785/1) NAURIZETE SILVA DE LIMA MARCORIO
Cargo/Função: (12036) NIVEL SUPERIOR ASSISTENCIAL
Referência: 000 Carga Horária: 40H
Un. Adm: (195715) HOSP. REG. DE COLIDER
A Partir de: 01/12/2020 Até30/12/2020
Qtde Plantões: 14

Processo N.: 156818/2020

Nome: (254702/3) NIDIA HALATENO
Cargo/Função: (12038) NIVEL TECNICO ASSISTENCIAL
Referência: 000 Carga Horária: 40H
Un. Adm: (195715) HOSP. REG. DE COLIDER
A Partir de: 01/12/2020 Até30/12/2020
Qtde Plantões: 14

Processo N.: 156818/2020

Nome: (296020/2) NILCEIA APARECIDA DA SILVA DE CASTRO
Cargo/Função: (12038) NIVEL TECNICO ASSISTENCIAL
Referência: 000 Carga Horária: 40H
Un. Adm: (195740) HOSP. REG. DE SINOP
A Partir de: 01/12/2020 Até31/12/2020
Qtde Plantões: 13

Processo N.: 156818/2020

Nome: (295180/2) PATRICIA DA SILVA ANDRADE
Cargo/Função: (12038) NIVEL TECNICO ASSISTENCIAL
Referência: 000 Carga Horária: 40H
Un. Adm: (195715) HOSP. REG. DE COLIDER
A Partir de: 01/12/2020 Até31/12/2020
Qtde Plantões: 14

Processo N.: 156818/2020

Nome: (109080/4) PAULO DE ALBUQUERQUE VOLPATO
Cargo/Função: (12036) NIVEL SUPERIOR ASSISTENCIAL
Referência: 000 Carga Horária: 40H
Un. Adm: (195715) HOSP. REG. DE COLIDER
A Partir de: 01/12/2020 Até30/12/2020
Qtde Plantões: 14

Processo N.: 156818/2020

Nome: (299084/1) PERLA AGUIAR DA SILVA
Cargo/Função: (12038) NIVEL TECNICO ASSISTENCIAL
Referência: 000 Carga Horária: 40H
Un. Adm: (195740) HOSP. REG. DE SINOP
A Partir de: 01/12/2020 Até31/12/2020
Qtde Plantões: 12

Processo N.: 156818/2020

Nome: (299117/1) QUELI FERNANDA COSTA FARIA
Cargo/Função: (12038) NIVEL TECNICO ASSISTENCIAL
Referência: 000 Carga Horária: 40H
Un. Adm: (195685) HOSP. REG. DE RONDONOPOLIS IRMÃELZA GIOVANELLA
A Partir de: 01/12/2020 Até30/12/2020
Qtde Plantões: 10

Processo N.: 156818/2020

Nome: (300531/1) RAFAEL GARCIA DE MARIA
Cargo/Função: (12036) NIVEL SUPERIOR ASSISTENCIAL
Referência: 000 Carga Horária: 40H
Un. Adm: (195740) HOSP. REG. DE SINOP
A Partir de: 01/12/2020 Até31/12/2020
Qtde Plantões: 14

Processo N.: 156818/2020

Nome: (299741/1) RAHISA BREMBATI AGAZZI
Cargo/Função: (12036) NIVEL SUPERIOR ASSISTENCIAL
Referência: 000 Carga Horária: 40H
Un. Adm: (195740) HOSP. REG. DE SINOP
A Partir de: 01/12/2020 Até31/12/2020
Qtde Plantões: 14

Processo N.: 156818/2020

Nome: (298552/2) RAINA CLARIAN BERGO SOARES
Cargo/Função: (12036) NIVEL SUPERIOR ASSISTENCIAL
Referência: 000 Carga Horária: 40H
Un. Adm: (195740) HOSP. REG. DE SINOP
A Partir de: 01/12/2020 Até31/12/2020
Qtde Plantões: 12

Processo N.: 156818/2020

Nome: (301098/1) RAYSSA TUANNA SCHMIDT BALBINOT
Cargo/Função: (12036) NIVEL SUPERIOR ASSISTENCIAL
Referência: 000 Carga Horária: 40H
Un. Adm: (195740) HOSP. REG. DE SINOP
A Partir de: 01/12/2020 Até31/12/2020
Qtde Plantões: 7

Processo N.: 156818/2020

Nome: (125536/4) REGINA AMARAL DE QUEIROZ
Cargo/Função: (12036) NIVEL SUPERIOR ASSISTENCIAL
Referência: 000 Carga Horária: 40H
Un. Adm: (195685) HOSP. REG. DE RONDONOPOLIS IRMÃELZA GIOVANELLA
A Partir de: 01/12/2020 Até31/12/2020
Qtde Plantões: 13

Processo N.: 156818/2020

Nome: (299264/1) RENATA CRISTINE RODRIGUES DE CARVALHO
Cargo/Função: (12036) NIVEL SUPERIOR ASSISTENCIAL
Referência: 000 Carga Horária: 40H
Un. Adm: (195740) HOSP. REG. DE SINOP
A Partir de: 01/12/2020 Até31/12/2020
Qtde Plantões: 8

Processo N.: 156818/2020

Nome: (299118/1) RIVALDO MOREIRA DA SILVA
Cargo/Função: (12038) NIVEL TECNICO ASSISTENCIAL
Referência: 000 Carga Horária: 40H
Un. Adm: (195685) HOSP. REG. DE RONDONOPOLIS IRMÃELZA GIOVANELLA
A Partir de: 01/12/2020 Até31/12/2020
Qtde Plantões: 14

Processo N.: 156818/2020

Nome: (299505/1) RIVANA GOMES LIRA DOS SANTOS
 Cargo/Função: (12036) NIVEL SUPERIOR ASSISTENCIAL
 Referência: 000 Carga Horária: 40H
 Un. Adm: (195685) HOSP. REG. DE RONDONOPOLIS IRMÃELZA GIOVANELLA
 A Partir de: 01/12/2020 Até30/12/2020
 Qtde Plantões: 13

Processo N.: 156818/2020

Nome: (299705/1) ROBERTA CRISTINA PEREIRA SOARES
 Cargo/Função: (12036) NIVEL SUPERIOR ASSISTENCIAL
 Referência: 000 Carga Horária: 40H
 Un. Adm: (195685) HOSP. REG. DE RONDONOPOLIS IRMÃELZA GIOVANELLA
 A Partir de: 01/12/2020 Até29/12/2020
 Qtde Plantões: 13

Processo N.: 156818/2020

Nome: (234539/3) ROBERTO SUDRE CAMARGO
 Cargo/Função: (12036) NIVEL SUPERIOR ASSISTENCIAL
 Referência: 000 Carga Horária: 40H
 Un. Adm: (195740) HOSP. REG. DE SINOP
 A Partir de: 01/12/2020 Até31/12/2020
 Qtde Plantões: 14

Processo N.: 156818/2020

Nome: (300551/1) ROBINSON CAMARGO
 Cargo/Função: (12036) NIVEL SUPERIOR ASSISTENCIAL
 Referência: 000 Carga Horária: 40H
 Un. Adm: (195740) HOSP. REG. DE SINOP
 A Partir de: 01/12/2020 Até31/12/2020
 Qtde Plantões: 13

Processo N.: 156818/2020

Nome: (295181/2) ROBSON DE JESUS VENTURA DOS SANTOS
 Cargo/Função: (12036) NIVEL SUPERIOR ASSISTENCIAL
 Referência: 000 Carga Horária: 40H
 Un. Adm: (195715) HOSP. REG. DE COLIDER
 A Partir de: 01/12/2020 Até31/12/2020
 Qtde Plantões: 14

Processo N.: 156818/2020

Nome: (243121/3) ROSANA DA SILVA ALVES DE SOUZA
 Cargo/Função: (12038) NIVEL TECNICO ASSISTENCIAL
 Referência: 000 Carga Horária: 40H
 Un. Adm: (195740) HOSP. REG. DE SINOP
 A Partir de: 01/12/2020 Até31/12/2020
 Qtde Plantões: 13

Processo N.: 156818/2020

Nome: (299552/1) ROSANI BORGUEZAN
 Cargo/Função: (12038) NIVEL TECNICO ASSISTENCIAL
 Referência: 000 Carga Horária: 40H
 Un. Adm: (195715) HOSP. REG. DE COLIDER
 A Partir de: 01/12/2020 Até30/12/2020
 Qtde Plantões: 14

Processo N.: 156818/2020

Nome: (299141/2) ROSILENE NASCIMENTO DA SILVA
 Cargo/Função: (12036) NIVEL SUPERIOR ASSISTENCIAL
 Referência: 000 Carga Horária: 40H
 Un. Adm: (195740) HOSP. REG. DE SINOP
 A Partir de: 01/12/2020 Até31/12/2020
 Qtde Plantões: 14

Processo N.: 156818/2020

Nome: (300643/1) RUTEMARA TAVARES KALCH
 Cargo/Função: (12038) NIVEL TECNICO ASSISTENCIAL
 Referência: 000 Carga Horária: 40H
 Un. Adm: (195740) HOSP. REG. DE SINOP
 A Partir de: 01/12/2020 Até31/12/2020
 Qtde Plantões: 14

Processo N.: 156818/2020

Nome: (300476/1) SANDRA BARTOLOMEU PESSOA
 Cargo/Função: (12036) NIVEL SUPERIOR ASSISTENCIAL
 Referência: 000 Carga Horária: 40H
 Un. Adm: (195740) HOSP. REG. DE SINOP
 A Partir de: 01/12/2020 Até31/12/2020
 Qtde Plantões: 14

Processo N.: 156818/2020

Nome: (281825/3) SEBASTIAO DE OLIVEIRA MONTALVAO NETO
 Cargo/Função: (12036) NIVEL SUPERIOR ASSISTENCIAL
 Referência: 000 Carga Horária: 40H
 Un. Adm: (195715) HOSP. REG. DE COLIDER
 A Partir de: 01/12/2020 Até31/12/2020
 Qtde Plantões: 12

Processo N.: 156818/2020

Nome: (302446/1) SERGIO JOSE CAETANO
 Cargo/Função: (12038) NIVEL TECNICO ASSISTENCIAL
 Referência: 000 Carga Horária: 40H
 Un. Adm: (195740) HOSP. REG. DE SINOP
 A Partir de: 01/12/2020 Até31/12/2020
 Qtde Plantões: 12

Processo N.: 156818/2020

Nome: (299516/1) SHARA CRISTHIANE ALVES PIRES
 Cargo/Função: (12038) NIVEL TECNICO ASSISTENCIAL
 Referência: 000 Carga Horária: 40H
 Un. Adm: (195685) HOSP. REG. DE RONDONOPOLIS IRMÃELZA GIOVANELLA
 A Partir de: 01/12/2020 Até30/12/2020
 Qtde Plantões: 11

Processo N.: 156818/2020

Nome: (300260/1) SHARA FILLER DOS SANTOS
 Cargo/Função: (12038) NIVEL TECNICO ASSISTENCIAL
 Referência: 000 Carga Horária: 40H
 Un. Adm: (195740) HOSP. REG. DE SINOP
 A Partir de: 01/12/2020 Até31/12/2020
 Qtde Plantões: 14

Processo N.: 156818/2020

Nome: (299851/1) SHEILA SANTOS DA SILVA
 Cargo/Função: (12038) NIVEL TECNICO ASSISTENCIAL
 Referência: 000 Carga Horária: 40H
 Un. Adm: (195685) HOSP. REG. DE RONDONOPOLIS IRMÃELZA GIOVANELLA
 A Partir de: 01/12/2020 Até30/12/2020
 Qtde Plantões: 14

Processo N.: 156818/2020

Nome: (111824/2) SILVANA DA SILVA
 Cargo/Função: (12038) NIVEL TECNICO ASSISTENCIAL
 Referência: 000 Carga Horária: 40H
 Un. Adm: (195740) HOSP. REG. DE SINOP
 A Partir de: 01/12/2020 Até31/12/2020
 Qtde Plantões: 14

Processo N.: 156818/2020

Nome: (299119/1) SIMONE APARECIDA MOREIRA DA SILVA
 Cargo/Função: (12038) NIVEL TECNICO ASSISTENCIAL
 Referência: 000 Carga Horária: 40H
 Un. Adm: (195715) HOSP. REG. DE COLIDER
 A Partir de: 01/12/2020 Até30/12/2020
 Qtde Plantões: 14

Processo N.: 156818/2020

Nome: (299518/1) SIMONY TAVARES DE ARAUJO
 Cargo/Função: (12038) NIVEL TECNICO ASSISTENCIAL
 Referência: 000 Carga Horária: 40H
 Un. Adm: (195685) HOSP. REG. DE RONDONOPOLIS IRMÃELZA GIOVANELLA
 A Partir de: 01/12/2020 Até30/12/2020
 Qtde Plantões: 11

Processo N.: 156818/2020

Nome: (299262/1) STEFANO DALPASQUAL
 Cargo/Função: (12036) NIVEL SUPERIOR ASSISTENCIAL
 Referência: 000 Carga Horária: 40H
 Un. Adm: (195740) HOSP. REG. DE SINOP
 A Partir de: 01/12/2020 Até31/12/2020
 Qtde Plantões: 14

Processo N.: 156818/2020

Nome: (301168/1) STEPHANY VARGAS GUINDANI
 Cargo/Função: (12036) NIVEL SUPERIOR ASSISTENCIAL
 Referência: 000 Carga Horária: 40H
 Un. Adm: (195740) HOSP. REG. DE SINOP
 A Partir de: 01/12/2020 Até31/12/2020
 Qtde Plantões: 4

Processo N.: 156818/2020

Nome: (299593/1) SUELEM VIEIRA DE OLIVEIRA
 Cargo/Função: (12038) NIVEL TECNICO ASSISTENCIAL
 Referência: 000 Carga Horária: 40H
 Un. Adm: (195740) HOSP. REG. DE SINOP
 A Partir de: 01/12/2020 Até31/12/2020
 Qtde Plantões: 14

Processo N.: 156818/2020

Nome: (299591/1) SUZANA FONSECA
 Cargo/Função: (12036) NIVEL SUPERIOR ASSISTENCIAL
 Referência: 000 Carga Horária: 30H
 Un. Adm: (195740) HOSP. REG. DE SINOP
 A Partir de: 01/12/2020 Até31/12/2020
 Qtde Plantões: 11

Processo N.: 156818/2020

Nome: (299052/1) TAINA GOMES DE SOUSA
 Cargo/Função: (12038) NIVEL TECNICO ASSISTENCIAL
 Referência: 000 Carga Horária: 40H
 Un. Adm: (195740) HOSP. REG. DE SINOP
 A Partir de: 01/12/2020 Até15/12/2020
 Qtde Plantões: 14

Processo N.: 156818/2020

Nome: (292166/2) TATIANE BONFIM DIAS
 Cargo/Função: (12038) NIVEL TECNICO ASSISTENCIAL
 Referência: 000 Carga Horária: 40H
 Un. Adm: (195685) HOSP. REG. DE RONDONOPOLIS IRMÃELZA GIOVANELLA
 A Partir de: 01/12/2020 Até30/12/2020
 Qtde Plantões: 14

Processo N.: 156818/2020

Nome: (299049/1) TATIANE DE OLIVEIRA MACHADO ALVES
 Cargo/Função: (12036) NIVEL SUPERIOR ASSISTENCIAL
 Referência: 000 Carga Horária: 40H
 Un. Adm: (195740) HOSP. REG. DE SINOP
 A Partir de: 01/12/2020 Até31/12/2020
 Qtde Plantões: 14

Processo N.: 156818/2020

Nome: (299271/1) TATIANE SOUZA BARBOSA RODRIGUES
 Cargo/Função: (12038) NIVEL TECNICO ASSISTENCIAL
 Referência: 000 Carga Horária: 40H
 Un. Adm: (195685) HOSP. REG. DE RONDONOPOLIS IRMÃELZA GIOVANELLA
 A Partir de: 01/12/2020 Até28/12/2020
 Qtde Plantões: 14

Processo N.: 156818/2020

Nome: (301063/1) TAYLA DALLA LIBERA
Cargo/Função: (12036) NIVEL SUPERIOR ASSISTENCIAL
Referência: 000 Carga Horária: 40H
Un. Adm: (195740) HOSP. REG. DE SINOP
A Partir de: 01/12/2020 Até31/12/2020
Qtde Plantões: 9

Processo N.: 156818/2020

Nome: (299082/1) THAIS BARBOSA BERTELLI
Cargo/Função: (12036) NIVEL SUPERIOR ASSISTENCIAL
Referência: 000 Carga Horária: 40H
Un. Adm: (195740) HOSP. REG. DE SINOP
A Partir de: 01/12/2020 Até31/12/2020
Qtde Plantões: 14

Processo N.: 156818/2020

Nome: (292786/2) THIAGO DE ABREU
Cargo/Função: (12036) NIVEL SUPERIOR ASSISTENCIAL
Referência: 000 Carga Horária: 40H
Un. Adm: (195740) HOSP. REG. DE SINOP
A Partir de: 01/12/2020 Até31/12/2020
Qtde Plantões: 14

Processo N.: 156818/2020

Nome: (300541/1) THIAGO JOSE DE OLIVEIRA
Cargo/Função: (12036) NIVEL SUPERIOR ASSISTENCIAL
Referência: 000 Carga Horária: 40H
Un. Adm: (195740) HOSP. REG. DE SINOP
A Partir de: 01/12/2020 Até31/12/2020
Qtde Plantões: 10

Processo N.: 156818/2020

Nome: (298576/2) TIAGO DE OLIVEIRA FERREIRA
Cargo/Função: (12036) NIVEL SUPERIOR ASSISTENCIAL
Referência: 000 Carga Horária: 40H
Un. Adm: (195740) HOSP. REG. DE SINOP
A Partir de: 01/12/2020 Até31/12/2020
Qtde Plantões: 14

Processo N.: 156818/2020

Nome: (299092/1) TICIANE FIGUEIREDO MARQUES
Cargo/Função: (12036) NIVEL SUPERIOR ASSISTENCIAL
Referência: 000 Carga Horária: 30H
Un. Adm: (195685) HOSP. REG. DE RONDONOPOLIS IRMÂELZA GIOVANELLA
A Partir de: 01/12/2020 Até31/12/2020
Qtde Plantões: 11

Processo N.: 156818/2020

Nome: (299270/1) UELINGTON SILVA DE OLIVEIRA
Cargo/Função: (12038) NIVEL TECNICO ASSISTENCIAL
Referência: 000 Carga Horária: 40H
Un. Adm: (195685) HOSP. REG. DE RONDONOPOLIS IRMÂELZA GIOVANELLA
A Partir de: 01/12/2020 Até31/12/2020
Qtde Plantões: 13

Processo N.: 156818/2020

Nome: (285540/2) VALDEIR FAGUNDES DE SOUZA
Cargo/Função: (12036) NIVEL SUPERIOR ASSISTENCIAL
Referência: 000 Carga Horária: 30H
Un. Adm: (195740) HOSP. REG. DE SINOP
A Partir de: 01/12/2020 Até31/12/2020
Qtde Plantões: 11

Processo N.: 156818/2020

Nome: (299427/1) VALDINEI JONI DIEDRICH FELSKI
Cargo/Função: (12046) NIVEL FUNDAMENTAL ADMINISTRATIVO
Referência: 000 Carga Horária: 40H
Un. Adm: (195715) HOSP. REG. DE COLIDER
A Partir de: 01/12/2020 Até30/12/2020
Qtde Plantões: 14

Processo N.: 156818/2020

Nome: (299594/1) VALDIRENE DA SILVA CARLOS
Cargo/Função: (12038) NIVEL TECNICO ASSISTENCIAL
Referência: 000 Carga Horária: 40H
Un. Adm: (195740) HOSP. REG. DE SINOP
A Partir de: 01/12/2020 Até31/12/2020
Qtde Plantões: 14

Processo N.: 156818/2020

Nome: (134681/4) VANDREIA PADILHA ALVES DA SILVA
Cargo/Função: (12038) NIVEL TECNICO ASSISTENCIAL
Referência: 000 Carga Horária: 40H
Un. Adm: (195685) HOSP. REG. DE RONDONOPOLIS IRMÂELZA GIOVANELLA
A Partir de: 01/12/2020 Até30/12/2020
Qtde Plantões: 14

Processo N.: 156818/2020

Nome: (302562/1) VICTOR GOBBI SANCHES
Cargo/Função: (12036) NIVEL SUPERIOR ASSISTENCIAL
Referência: 000 Carga Horária: 40H
Un. Adm: (195740) HOSP. REG. DE SINOP
A Partir de: 01/12/2020 Até31/12/2020
Qtde Plantões: 14

Processo N.: 156818/2020

Nome: (299598/1) VILMA CRISTINA COSTA
Cargo/Função: (12038) NIVEL TECNICO ASSISTENCIAL
Referência: 000 Carga Horária: 40H
Un. Adm: (195740) HOSP. REG. DE SINOP
A Partir de: 01/12/2020 Até31/12/2020
Qtde Plantões: 14

Processo N.: 156818/2020

Nome: (299526/1) VIVIAN ADELAIRA DA SILVA
Cargo/Função: (12036) NIVEL SUPERIOR ASSISTENCIAL
Referência: 000 Carga Horária: 40H
Un. Adm: (195685) HOSP. REG. DE RONDONOPOLIS IRMÂELZA GIOVANELLA
A Partir de: 01/12/2020 Até26/12/2020
Qtde Plantões: 11

Processo N.: 156818/2020

Nome: (281501/2) VIVIANE DEBORA DA SILVA SOUZA
Cargo/Função: (12038) NIVEL TECNICO ASSISTENCIAL
Referência: 000 Carga Horária: 40H
Un. Adm: (195715) HOSP. REG. DE COLIDER
A Partir de: 01/12/2020 Até31/12/2020
Qtde Plantões: 13

Processo N.: 156818/2020

Nome: (300572/1) WAYNER BORGES PEIXOTO
Cargo/Função: (12036) NIVEL SUPERIOR ASSISTENCIAL
Referência: 000 Carga Horária: 30H
Un. Adm: (195685) HOSP. REG. DE RONDONOPOLIS IRMÂELZA GIOVANELLA
A Partir de: 01/12/2020 Até28/12/2020
Qtde Plantões: 12

Processo N.: 156818/2020

Nome: (299428/1) WELITON NEVES MARCORIO
Cargo/Função: (12036) NIVEL SUPERIOR ASSISTENCIAL
Referência: 000 Carga Horária: 40H
Un. Adm: (195715) HOSP. REG. DE COLIDER
A Partir de: 01/12/2020 Até31/12/2020
Qtde Plantões: 14

Processo N.: 156818/2020

Nome: (300465/1) WILDNER DA SILVA DIAS
Cargo/Função: (12036) NIVEL SUPERIOR ASSISTENCIAL
Referência: 000 Carga Horária: 40H
Un. Adm: (195715) HOSP. REG. DE COLIDER
A Partir de: 01/12/2020 Até30/12/2020
Qtde Plantões: 14

Processo N.: 156818/2020

Nome: (300340/1) YONARA RIVELLE NEVES DAVID
Cargo/Função: (12036) NIVEL SUPERIOR ASSISTENCIAL
Referência: 000 Carga Horária: 40H
Un. Adm: (195740) HOSP. REG. DE SINOP
A Partir de: 01/12/2020 Até14/12/2020
Qtde Plantões: 14

Processo N.: 156818/2020

Nome: (279505/3) ZENILDE DOS SANTOS
Cargo/Função: (12038) NIVEL TECNICO ASSISTENCIAL
Referência: 000 Carga Horária: 40H
Un. Adm: (195715) HOSP. REG. DE COLIDER
A Partir de: 01/12/2020 Até30/12/2020
Qtde Plantões: 14

PUBLICADA, REGISTRADA, CUMpra-SE.
Cuiabá-MT, 07 de Janeiro de 2021.
Gilberto Gomes de Figueiredo
Secretário de Estado de Saúde

PORTARIA/SES/00012/2021

DE: 08/01/2021

O Secretário de Estado de Saúde no uso de suas atribuições que lhes são conferidas por lei,

Resolve: CONCEDER

Evento: Regime de Plantão SUS LC nº441/2011

Processo N.: 297733/2020

Nome: (300859/1) ADDA MARA SILVA DE FREITAS MACIEL
Cargo/Função: (12044) NIVEL MEDIO ADMINISTRATIVO
Referência: 000 Carga Horária: 40H
Un. Adm: (118710) UNID.ESPEC. DE CONTR. MOVIMENTACAO DE PESSOAL
A Partir de: 01/12/2020 Até31/12/2020
Qtde Plantões: 13

Processo N.: 156818/2020

Nome: (301055/1) ADRIANA CARDOSO SOARES
Cargo/Função: (12038) NIVEL TECNICO ASSISTENCIAL
Referência: 000 Carga Horária: 40H
Un. Adm: (118710) UNID.ESPEC. DE CONTR. MOVIMENTACAO DE PESSOAL
A Partir de: 01/12/2020 Até31/12/2020
Qtde Plantões: 9

Processo N.: 297733/2020

Nome: (300697/1) ADRIANA PARANHOS DA SILVA
Cargo/Função: (12044) NIVEL MEDIO ADMINISTRATIVO
Referência: 000 Carga Horária: 40H
Un. Adm: (118710) UNID.ESPEC. DE CONTR. MOVIMENTACAO DE PESSOAL
A Partir de: 01/12/2020 Até31/12/2020
Qtde Plantões: 10

Processo N.: 297733/2020

Nome: (300698/1) ADSON DE SOUZA TAVARES
Cargo/Função: (12044) NIVEL MEDIO ADMINISTRATIVO
Referência: 000 Carga Horária: 40H
Un. Adm: (118710) UNID.ESPEC. DE CONTR. MOVIMENTACAO DE PESSOAL
A Partir de: 01/12/2020 Até31/12/2020
Qtde Plantões: 11

Processo N.: 780/2021

Nome: (301018/1) AGDA PAULA LIRIO DE ALMEIDA
Cargo/Função: (12044) NIVEL MEDIO ADMINISTRATIVO
Referência: 000 Carga Horária: 40H
Un. Adm: (118710) UNID.ESPEC. DE CONTR. MOVIMENTACAO DE PESSOAL
A Partir de: 01/12/2020 Até31/12/2020
Qtde Plantões: 9

Processo N.: 297733/2020

Nome: (301165/1) ALDEMIR CANHETE FILHO
Cargo/Função: (12044) NIVEL MEDIO ADMINISTRATIVO
Referência: 000 Carga Horária: 40H
Un. Adm: (118710) UNID.ESPEC. DE CONTR. MOVIMENTACAO DE PESSOAL
A Partir de: 01/12/2020 Até31/12/2020
Qtde Plantões: 6

Processo N.: 297733/2020

Nome: (288996/3) ALISSON LACERDA BENITES RODRIGUES
Cargo/Função: (12044) NIVEL MEDIO ADMINISTRATIVO
Referência: 000 Carga Horária: 40H
Un. Adm: (118710) UNID.ESPEC. DE CONTR. MOVIMENTACAO DE PESSOAL
A Partir de: 01/12/2020 Até31/12/2020
Qtde Plantões: 11

Processo N.: 297733/2020

Nome: (300874/1) ALYSSON DAMASCENO RODRIGUES
Cargo/Função: (12044) NIVEL MEDIO ADMINISTRATIVO
Referência: 000 Carga Horária: 40H
Un. Adm: (118710) UNID.ESPEC. DE CONTR. MOVIMENTACAO DE PESSOAL
A Partir de: 01/12/2020 Até31/12/2020
Qtde Plantões: 14

Processo N.: 297733/2020

Nome: (300889/1) ANA PAULA RIBEIRO BARBOSA
Cargo/Função: (12044) NIVEL MEDIO ADMINISTRATIVO
Referência: 000 Carga Horária: 40H
Un. Adm: (118710) UNID.ESPEC. DE CONTR. MOVIMENTACAO DE PESSOAL
A Partir de: 01/12/2020 Até31/12/2020
Qtde Plantões: 14

Processo N.: 297733/2020

Nome: (300861/1) ANDRE LUIZ DA COSTA CAMPOS
Cargo/Função: (12044) NIVEL MEDIO ADMINISTRATIVO
Referência: 000 Carga Horária: 40H
Un. Adm: (118710) UNID.ESPEC. DE CONTR. MOVIMENTACAO DE PESSOAL
A Partir de: 01/12/2020 Até31/12/2020
Qtde Plantões: 14

Processo N.: 297733/2020

Nome: (300692/1) ANDRE LUIZ DEVAUX DE LARA
Cargo/Função: (12044) NIVEL MEDIO ADMINISTRATIVO
Referência: 000 Carga Horária: 40H
Un. Adm: (118710) UNID.ESPEC. DE CONTR. MOVIMENTACAO DE PESSOAL
A Partir de: 01/12/2020 Até31/12/2020
Qtde Plantões: 13

Processo N.: 297733/2020

Nome: (300832/1) ANDRE LUIZ NATALINO
Cargo/Função: (12044) NIVEL MEDIO ADMINISTRATIVO
Referência: 000 Carga Horária: 40H
Un. Adm: (118710) UNID.ESPEC. DE CONTR. MOVIMENTACAO DE PESSOAL
A Partir de: 01/12/2020 Até31/12/2020
Qtde Plantões: 12

Processo N.: 297733/2020

Nome: (302534/1) ANDRE LUIZ SANTIAGO E SOUZA
Cargo/Função: (12044) NIVEL MEDIO ADMINISTRATIVO
Referência: 000 Carga Horária: 40H
Un. Adm: (118710) UNID.ESPEC. DE CONTR. MOVIMENTACAO DE PESSOAL
A Partir de: 01/12/2020 Até31/12/2020
Qtde Plantões: 5

Processo N.: 297733/2020

Nome: (300701/1) ANTONIO FAUSTINO MARQUES JUNIOR
Cargo/Função: (12044) NIVEL MEDIO ADMINISTRATIVO
Referência: 000 Carga Horária: 40H
Un. Adm: (118710) UNID.ESPEC. DE CONTR. MOVIMENTACAO DE PESSOAL
A Partir de: 01/12/2020 Até31/12/2020
Qtde Plantões: 10

Processo N.: 297733/2020

Nome: (300983/1) BRUNA MATOS CORREA DA COSTA
Cargo/Função: (12044) NIVEL MEDIO ADMINISTRATIVO
Referência: 000 Carga Horária: 40H
Un. Adm: (118710) UNID.ESPEC. DE CONTR. MOVIMENTACAO DE PESSOAL
A Partir de: 01/12/2020 Até31/12/2020
Qtde Plantões: 12

Processo N.: 297727/2020

Nome: (300905/1) CLAUDETE FORTES
Cargo/Função: (12036) NIVEL SUPERIOR ASSISTENCIAL
Referência: 000 Carga Horária: 40H
Un. Adm: (118710) UNID.ESPEC. DE CONTR. MOVIMENTACAO DE PESSOAL
A Partir de: 01/12/2020 Até31/12/2020
Qtde Plantões: 1

Processo N.: 297727/2020

Nome: (300904/1) CRISTIANE DE MORAES DOURADO
Cargo/Função: (12036) NIVEL SUPERIOR ASSISTENCIAL
Referência: 000 Carga Horária: 40H
Un. Adm: (118710) UNID.ESPEC. DE CONTR. MOVIMENTACAO DE PESSOAL
A Partir de: 01/12/2020 Até31/12/2020
Qtde Plantões: 12

Processo N.: 297733/2020

Nome: (300873/1) DATANI MARQUES DE AMORIM SOUZA
Cargo/Função: (12044) NIVEL MEDIO ADMINISTRATIVO
Referência: 000 Carga Horária: 40H
Un. Adm: (118710) UNID.ESPEC. DE CONTR. MOVIMENTACAO DE PESSOAL
A Partir de: 01/12/2020 Até31/12/2020
Qtde Plantões: 11

Processo N.: 449927/2020

Nome: (299857/1) DANIEL DA SILVA LEITE
Cargo/Função: (12038) NIVEL TECNICO ASSISTENCIAL
Referência: 000 Carga Horária: 40H
Un. Adm: (118710) UNID.ESPEC. DE CONTR. MOVIMENTACAO DE PESSOAL
A Partir de: 01/09/2020 Até30/09/2020
Qtde Plantões: 13

Processo N.: 297733/2020

Nome: (300868/1) DANUBIA FERNANDA DE MORAES AUGUSTO PEIXOTO
Cargo/Função: (12044) NIVEL MEDIO ADMINISTRATIVO
Referência: 000 Carga Horária: 40H
Un. Adm: (118710) UNID.ESPEC. DE CONTR. MOVIMENTACAO DE PESSOAL
A Partir de: 01/12/2020 Até31/12/2020
Qtde Plantões: 12

Processo N.: 297733/2020

Nome: (272568/6) DARLENE MORAES AUGUSTO
Cargo/Função: (12044) NIVEL MEDIO ADMINISTRATIVO
Referência: 000 Carga Horária: 40H
Un. Adm: (118710) UNID.ESPEC. DE CONTR. MOVIMENTACAO DE PESSOAL
A Partir de: 01/12/2020 Até31/12/2020
Qtde Plantões: 12

Processo N.: 297727/2020

Nome: (300922/1) DEUNICE ALVES DE SOUSA
Cargo/Função: (12038) NIVEL TECNICO ASSISTENCIAL
Referência: 000 Carga Horária: 40H
Un. Adm: (118710) UNID.ESPEC. DE CONTR. MOVIMENTACAO DE PESSOAL
A Partir de: 01/12/2020 Até31/12/2020
Qtde Plantões: 5

Processo N.: 297733/2020

Nome: (281613/2) EDER FERREIRA DE OLIVEIRA
Cargo/Função: (12044) NIVEL MEDIO ADMINISTRATIVO
Referência: 000 Carga Horária: 40H
Un. Adm: (118710) UNID.ESPEC. DE CONTR. MOVIMENTACAO DE PESSOAL
A Partir de: 01/12/2020 Até31/12/2020
Qtde Plantões: 11

Processo N.: 297733/2020

Nome: (300863/1) EDINEIA PAULA DE FRANCA
Cargo/Função: (12044) NIVEL MEDIO ADMINISTRATIVO
Referência: 000 Carga Horária: 40H
Un. Adm: (118710) UNID.ESPEC. DE CONTR. MOVIMENTACAO DE PESSOAL
A Partir de: 01/12/2020 Até31/12/2020
Qtde Plantões: 14

Processo N.: 297733/2020

Nome: (300872/1) EDIO RIBEIRO DE AQUINO
Cargo/Função: (12044) NIVEL MEDIO ADMINISTRATIVO
Referência: 000 Carga Horária: 40H
Un. Adm: (118710) UNID.ESPEC. DE CONTR. MOVIMENTACAO DE PESSOAL
A Partir de: 01/12/2020 Até31/12/2020
Qtde Plantões: 12

Processo N.: 297733/2020

Nome: (260900/2) ELLEN CAROLINE SOUZA BRUNO
Cargo/Função: (12044) NIVEL MEDIO ADMINISTRATIVO
Referência: 000 Carga Horária: 40H
Un. Adm: (118710) UNID.ESPEC. DE CONTR. MOVIMENTACAO DE PESSOAL
A Partir de: 01/12/2020 Até31/12/2020
Qtde Plantões: 12

Processo N.: 297733/2020

Nome: (300729/1) ESTER MANDU DE ASSIS
Cargo/Função: (12044) NIVEL MEDIO ADMINISTRATIVO
Referência: 000 Carga Horária: 40H
Un. Adm: (118710) UNID.ESPEC. DE CONTR. MOVIMENTACAO DE PESSOAL
A Partir de: 01/12/2020 Até31/12/2020
Qtde Plantões: 11

Processo N.: 297733/2020

Nome: (300724/1) EURANILCE MARGARIDA BENITES DE OLIVEIRA
Cargo/Função: (12044) NIVEL MEDIO ADMINISTRATIVO
Referência: 000 Carga Horária: 40H
Un. Adm: (118710) UNID.ESPEC. DE CONTR. MOVIMENTACAO DE PESSOAL
A Partir de: 01/12/2020 Até31/12/2020
Qtde Plantões: 12

Processo N.: 297733/2020

Nome: (301187/1) FABIULA DO CARMO DELGADO
Cargo/Função: (12044) NIVEL MEDIO ADMINISTRATIVO
Referência: 000 Carga Horária: 40H
Un. Adm: (118710) UNID.ESPEC. DE CONTR. MOVIMENTACAO DE PESSOAL
A Partir de: 01/12/2020 Até31/12/2020
Qtde Plantões: 13

Processo N.: 297733/2020

Nome: (296136/2) FERNANDA SCHUINDT COUTO DIAS
Cargo/Função: (12044) NIVEL MEDIO ADMINISTRATIVO
Referência: 000 Carga Horária: 40H
Un. Adm: (118710) UNID.ESPEC. DE CONTR. MOVIMENTACAO DE PESSOAL
A Partir de: 01/12/2020 Até31/12/2020
Qtde Plantões: 7

Processo N.: 297733/2020

Nome: (300890/1) FERNANDO MENDES DA SILVA
Cargo/Função: (12044) NIVEL MEDIO ADMINISTRATIVO
Referência: 000 Carga Horária: 40H
Un. Adm: (118710) UNID.ESPEC. DE CONTR. MOVIMENTACAO DE PESSOAL
A Partir de: 01/12/2020 Até31/12/2020
Qtde Plantões: 13

Processo N.: 297733/2020

Nome: (300722/1) FRANCELINO SOARES DE PINHO
Cargo/Função: (12044) NIVEL MEDIO ADMINISTRATIVO
Referência: 000 Carga Horária: 40H
Un. Adm: (118710) UNID.ESPEC. DE CONTR. MOVIMENTACAO DE PESSOAL
A Partir de: 01/12/2020 Até31/12/2020
Qtde Plantões: 11

Processo N.: 297733/2020

Nome: (301004/1) FRANCIELY APARECIDA DE FIGUEIREDO ALMEIDA
Cargo/Função: (12044) NIVEL MEDIO ADMINISTRATIVO
Referência: 000 Carga Horária: 40H
Un. Adm: (118710) UNID.ESPEC. DE CONTR. MOVIMENTACAO DE PESSOAL
A Partir de: 01/12/2020 Até31/12/2020
Qtde Plantões: 11

Processo N.: 297727/2020

Nome: (301103/1) FRANCISCO DAS CHAGAS SANTOS
Cargo/Função: (12038) NIVEL TECNICO ASSISTENCIAL
Referência: 000 Carga Horária: 40H
Un. Adm: (118710) UNID.ESPEC. DE CONTR. MOVIMENTACAO DE PESSOAL
A Partir de: 01/12/2020 Até31/12/2020
Qtde Plantões: 11

Processo N.: 297733/2020

Nome: (301017/1) FRANCISMAR VIEIRA BEZERRA DA CRUZ
Cargo/Função: (12044) NIVEL MEDIO ADMINISTRATIVO
Referência: 000 Carga Horária: 40H
Un. Adm: (118710) UNID.ESPEC. DE CONTR. MOVIMENTACAO DE PESSOAL
A Partir de: 01/12/2020 Até31/12/2020
Qtde Plantões: 14

Processo N.: 297733/2020

Nome: (302531/1) GREICY ELLY DA SILVA TAQUES
Cargo/Função: (12044) NIVEL MEDIO ADMINISTRATIVO
Referência: 000 Carga Horária: 40H
Un. Adm: (118710) UNID.ESPEC. DE CONTR. MOVIMENTACAO DE PESSOAL
A Partir de: 01/12/2020 Até31/12/2020
Qtde Plantões: 12

Processo N.: 297733/2020

Nome: (301014/1) HAMANDA REGYNA DE OLIVEIRA MONTEIRO
Cargo/Função: (12044) NIVEL MEDIO ADMINISTRATIVO
Referência: 000 Carga Horária: 40H
Un. Adm: (118710) UNID.ESPEC. DE CONTR. MOVIMENTACAO DE PESSOAL
A Partir de: 01/12/2020 Até31/12/2020
Qtde Plantões: 11

Processo N.: 297733/2020

Nome: (300864/1) HUGO LEONARDO SOUZA BRUNO
Cargo/Função: (12044) NIVEL MEDIO ADMINISTRATIVO
Referência: 000 Carga Horária: 40H
Un. Adm: (118710) UNID.ESPEC. DE CONTR. MOVIMENTACAO DE PESSOAL
A Partir de: 01/12/2020 Até31/12/2020
Qtde Plantões: 11

Processo N.: 297733/2020

Nome: (300965/1) JACKSON GONCALVES QUEIROZ
Cargo/Função: (12044) NIVEL MEDIO ADMINISTRATIVO
Referência: 000 Carga Horária: 40H
Un. Adm: (118710) UNID.ESPEC. DE CONTR. MOVIMENTACAO DE PESSOAL
A Partir de: 01/12/2020 Até31/12/2020
Qtde Plantões: 13

Processo N.: 297733/2020

Nome: (300826/1) JANAINA ALVES DA SILVA SOARES
Cargo/Função: (12044) NIVEL MEDIO ADMINISTRATIVO
Referência: 000 Carga Horária: 40H
Un. Adm: (118710) UNID.ESPEC. DE CONTR. MOVIMENTACAO DE PESSOAL
A Partir de: 01/12/2020 Até31/12/2020
Qtde Plantões: 12

Processo N.: 297727/2020

Nome: (301082/1) JANE MIRANDA DUARTE OLIVEIRA
Cargo/Função: (12038) NIVEL TECNICO ASSISTENCIAL
Referência: 000 Carga Horária: 40H
Un. Adm: (118710) UNID.ESPEC. DE CONTR. MOVIMENTACAO DE PESSOAL
A Partir de: 01/12/2020 Até31/12/2020
Qtde Plantões: 7

Processo N.: 297733/2020

Nome: (302537/1) JESSICA ZANATTA RAUPP
Cargo/Função: (12044) NIVEL MEDIO ADMINISTRATIVO
Referência: 000 Carga Horária: 40H
Un. Adm: (118710) UNID.ESPEC. DE CONTR. MOVIMENTACAO DE PESSOAL
A Partir de: 01/12/2020 Até31/12/2020
Qtde Plantões: 14

Processo N.: 297733/2020

Nome: (300728/1) JOCEANE ALVES DE JESUS GUIA
Cargo/Função: (12044) NIVEL MEDIO ADMINISTRATIVO
Referência: 000 Carga Horária: 40H
Un. Adm: (118710) UNID.ESPEC. DE CONTR. MOVIMENTACAO DE PESSOAL
A Partir de: 01/12/2020 Até31/12/2020
Qtde Plantões: 11

Processo N.: 297733/2020

Nome: (300862/1) KALLITON NAZARIO RODRIGUES DOS SANTOS
Cargo/Função: (12044) NIVEL MEDIO ADMINISTRATIVO
Referência: 000 Carga Horária: 40H
Un. Adm: (118710) UNID.ESPEC. DE CONTR. MOVIMENTACAO DE PESSOAL
A Partir de: 01/12/2020 Até31/12/2020
Qtde Plantões: 10

Processo N.: 297733/2020

Nome: (301013/1) KAROLINE SILVA CABRAL
Cargo/Função: (12044) NIVEL MEDIO ADMINISTRATIVO
Referência: 000 Carga Horária: 40H
Un. Adm: (118710) UNID.ESPEC. DE CONTR. MOVIMENTACAO DE PESSOAL
A Partir de: 01/12/2020 Até31/12/2020
Qtde Plantões: 12

Processo N.: 297733/2020

Nome: (294675/3) LAFAIETE RODRIGUES DE PAULA
Cargo/Função: (12044) NIVEL MEDIO ADMINISTRATIVO
Referência: 000 Carga Horária: 40H
Un. Adm: (118710) UNID.ESPEC. DE CONTR. MOVIMENTACAO DE PESSOAL
A Partir de: 01/12/2020 Até31/12/2020
Qtde Plantões: 12

Processo N.: 297733/2020

Nome: (300694/1) LAIS MOTA ALVES
Cargo/Função: (12044) NIVEL MEDIO ADMINISTRATIVO
Referência: 000 Carga Horária: 40H
Un. Adm: (118710) UNID.ESPEC. DE CONTR. MOVIMENTACAO DE PESSOAL
A Partir de: 01/12/2020 Até31/12/2020
Qtde Plantões: 14

Processo N.: 297733/2020

Nome: (300932/1) LEONAM SANDERS DE SOUZA
Cargo/Função: (12044) NIVEL MEDIO ADMINISTRATIVO
Referência: 000 Carga Horária: 40H
Un. Adm: (118710) UNID.ESPEC. DE CONTR. MOVIMENTACAO DE PESSOAL
A Partir de: 01/12/2020 Até31/12/2020
Qtde Plantões: 12

Processo N.: 297733/2020

Nome: (300865/1) LETICIA NEVES BOA SORTE DA SILVA
Cargo/Função: (12044) NIVEL MEDIO ADMINISTRATIVO
Referência: 000 Carga Horária: 40H
Un. Adm: (118710) UNID.ESPEC. DE CONTR. MOVIMENTACAO DE PESSOAL
A Partir de: 01/12/2020 Até31/12/2020
Qtde Plantões: 13

Processo N.: 297733/2020

Nome: (300855/1) LUANA SIQUEIRA CAPISTRANO DE ALENCAR
Cargo/Função: (12044) NIVEL MEDIO ADMINISTRATIVO
Referência: 000 Carga Horária: 40H
Un. Adm: (118710) UNID.ESPEC. DE CONTR. MOVIMENTACAO DE PESSOAL
A Partir de: 01/12/2020 Até31/12/2020
Qtde Plantões: 12

Processo N.: 297733/2020

Nome: (300725/1) LUCIANNE GABRIELA PINHEIRO DE AGUIAR
Cargo/Função: (12044) NIVEL MEDIO ADMINISTRATIVO
Referência: 000 Carga Horária: 40H
Un. Adm: (118710) UNID.ESPEC. DE CONTR. MOVIMENTACAO DE PESSOAL
A Partir de: 01/12/2020 Até31/12/2020
Qtde Plantões: 7

Processo N.: 297727/2020

Nome: (301150/1) LUIZA FERREIRA ALVES FARIA
Cargo/Função: (12038) NIVEL TECNICO ASSISTENCIAL
Referência: 000 Carga Horária: 40H
Un. Adm: (118710) UNID.ESPEC. DE CONTR. MOVIMENTACAO DE PESSOAL
A Partir de: 01/12/2020 Até31/12/2020
Qtde Plantões: 6

Processo N.: 297733/2020

Nome: (300857/1) LURYA RAYANNE ALVES DA SILVA TEIXEIRA
Cargo/Função: (12044) NIVEL MEDIO ADMINISTRATIVO
Referência: 000 Carga Horária: 40H
Un. Adm: (118710) UNID.ESPEC. DE CONTR. MOVIMENTACAO DE PESSOAL
A Partir de: 01/12/2020 Até31/12/2020
Qtde Plantões: 10

Processo N.: 297733/2020

Nome: (300825/1) LYNDNEI JANAYNE AMARO COSTA
Cargo/Função: (12044) NIVEL MEDIO ADMINISTRATIVO
Referência: 000 Carga Horária: 40H
Un. Adm: (118710) UNID.ESPEC. DE CONTR. MOVIMENTACAO DE PESSOAL
A Partir de: 01/12/2020 Até31/12/2020
Qtde Plantões: 12

Processo N.: 297733/2020

Nome: (230650/6) MARCILEI MARTINS DA GUIA
Cargo/Função: (12044) NIVEL MEDIO ADMINISTRATIVO
Referência: 000 Carga Horária: 40H
Un. Adm: (118710) UNID.ESPEC. DE CONTR. MOVIMENTACAO DE PESSOAL
A Partir de: 01/12/2020 Até31/12/2020
Qtde Plantões: 11

Processo N.: 297727/2020

Nome: (301120/1) MARGARETE CAMPANIN DA SILVA
Cargo/Função: (12038) NIVEL TECNICO ASSISTENCIAL
Referência: 000 Carga Horária: 40H
Un. Adm: (118710) UNID.ESPEC. DE CONTR. MOVIMENTACAO DE PESSOAL
A Partir de: 01/12/2020 Até31/12/2020
Qtde Plantões: 8

Processo N.: 297727/2020

Nome: (295387/2) MARIA APARECIDA DE CARVALHO
Cargo/Função: (12038) NIVEL TECNICO ASSISTENCIAL
Referência: 000 Carga Horária: 40H
Un. Adm: (118710) UNID.ESPEC. DE CONTR. MOVIMENTACAO DE PESSOAL
A Partir de: 01/12/2020 Até31/12/2020
Qtde Plantões: 6

Processo N.: 297733/2020

Nome: (300712/1) MARIA EDUARDA SILVA CARDOZO
Cargo/Função: (12044) NIVEL MEDIO ADMINISTRATIVO
Referência: 000 Carga Horária: 40H
Un. Adm: (118710) UNID.ESPEC. DE CONTR. MOVIMENTACAO DE PESSOAL
A Partir de: 01/12/2020 Até31/12/2020
Qtde Plantões: 12

Processo N.: 297733/2020

Nome: (300711/1) MATHEUS NUNES RIBEIRO
Cargo/Função: (12044) NIVEL MEDIO ADMINISTRATIVO
Referência: 000 Carga Horária: 40H
Un. Adm: (118710) UNID.ESPEC. DE CONTR. MOVIMENTACAO DE PESSOAL
A Partir de: 01/12/2020 Até31/12/2020
Qtde Plantões: 12

Processo N.: 297733/2020

Nome: (283134/2) MAYANNE KARINE SANTANA DE FIGUEIREDO
Cargo/Função: (12044) NIVEL MEDIO ADMINISTRATIVO
Referência: 000 Carga Horária: 40H
Un. Adm: (118710) UNID.ESPEC. DE CONTR. MOVIMENTACAO DE PESSOAL
A Partir de: 01/12/2020 Até31/12/2020
Qtde Plantões: 11

Processo N.: 156818/2020

Nome: (299178/1) MAYARA NASCIMENTO GUERRISE
Cargo/Função: (12036) NIVEL SUPERIOR ASSISTENCIAL
Referência: 000 Carga Horária: 40H
Un. Adm: (195758) HOSP. ESTADUAL LOUSITE FERREIRA DA SILVA
A Partir de: 01/12/2020 Até31/12/2020
Qtde Plantões: 14

Processo N.: 297733/2020

Nome: (300717/1) MONIQUE REGINA SANTANA DE FIGUEIREDO
Cargo/Função: (12044) NIVEL MEDIO ADMINISTRATIVO
Referência: 000 Carga Horária: 40H
Un. Adm: (118710) UNID.ESPEC. DE CONTR. MOVIMENTACAO DE PESSOAL
A Partir de: 01/12/2020 Até31/12/2020
Qtde Plantões: 11

Processo N.: 297733/2020

Nome: (300720/1) NATALIA FREITAS MATOS DE SOUZA
Cargo/Função: (12044) NIVEL MEDIO ADMINISTRATIVO
Referência: 000 Carga Horária: 40H
Un. Adm: (118710) UNID.ESPEC. DE CONTR. MOVIMENTACAO DE PESSOAL
A Partir de: 01/12/2020 Até31/12/2020
Qtde Plantões: 8

Processo N.: 297733/2020

Nome: (301083/1) PAULO MOREIRA GALDINO DA COSTA JUNIOR
Cargo/Função: (12036) NIVEL SUPERIOR ASSISTENCIAL
Referência: 000 Carga Horária: 40H
Un. Adm: (118710) UNID.ESPEC. DE CONTR. MOVIMENTACAO DE PESSOAL
A Partir de: 01/12/2020 Até31/12/2020
Qtde Plantões: 14

Processo N.: 297733/2020

Nome: (300962/1) PERLA DA SILVA CAPISTRANO
Cargo/Função: (12044) NIVEL MEDIO ADMINISTRATIVO
Referência: 000 Carga Horária: 40H
Un. Adm: (118710) UNID.ESPEC. DE CONTR. MOVIMENTACAO DE PESSOAL
A Partir de: 01/12/2020 Até31/12/2020
Qtde Plantões: 12

Processo N.: 297733/2020

Nome: (300870/1) PETERSON SIQUEIRA CRUZ
Cargo/Função: (12044) NIVEL MEDIO ADMINISTRATIVO
Referência: 000 Carga Horária: 40H
Un. Adm: (118710) UNID.ESPEC. DE CONTR. MOVIMENTACAO DE PESSOAL
A Partir de: 01/12/2020 Até31/12/2020
Qtde Plantões: 13

Processo N.: 297733/2020

Nome: (302536/1) PRISCILA FARIA PEREIRA DA SILVA
Cargo/Função: (12044) NIVEL MEDIO ADMINISTRATIVO
Referência: 000 Carga Horária: 40H
Un. Adm: (118710) UNID.ESPEC. DE CONTR. MOVIMENTACAO DE PESSOAL
A Partir de: 01/12/2020 Até31/12/2020
Qtde Plantões: 11

Processo N.: 417976/2020

Nome: (300894/1) RAFAELA MARQUES DE OLIVEIRA
Cargo/Função: (12038) NIVEL TECNICO ASSISTENCIAL
Referência: 000 Carga Horária: 40H
Un. Adm: (118710) UNID.ESPEC. DE CONTR. MOVIMENTACAO DE PESSOAL
A Partir de: 01/12/2020 Até31/12/2020
Qtde Plantões: 14

Processo N.: 297733/2020

Nome: (300709/1) RENATA CAMPOS DIAS DA SILVA
Cargo/Função: (12044) NIVEL MEDIO ADMINISTRATIVO
Referência: 000 Carga Horária: 40H
Un. Adm: (118710) UNID.ESPEC. DE CONTR. MOVIMENTACAO DE PESSOAL
A Partir de: 01/12/2020 Até31/12/2020
Qtde Plantões: 13

Processo N.: 297733/2020

Nome: (300705/1) RENATA HELEN DE OLIVEIRA LIMA
Cargo/Função: (12044) NIVEL MEDIO ADMINISTRATIVO
Referência: 000 Carga Horária: 40H
Un. Adm: (118710) UNID.ESPEC. DE CONTR. MOVIMENTACAO DE PESSOAL
A Partir de: 01/12/2020 Até31/12/2020
Qtde Plantões: 11

Processo N.: 297733/2020

Nome: (258404/2) RICARDO DA COSTA RAMOS
Cargo/Função: (12044) NIVEL MEDIO ADMINISTRATIVO
Referência: 000 Carga Horária: 40H
Un. Adm: (118710) UNID.ESPEC. DE CONTR. MOVIMENTACAO DE PESSOAL
A Partir de: 01/12/2020 Até31/12/2020
Qtde Plantões: 12

Processo N.: 297733/2020

Nome: (300727/1) ROBSON RODRIGUES VIANA
Cargo/Função: (12044) NIVEL MEDIO ADMINISTRATIVO
Referência: 000 Carga Horária: 40H
Un. Adm: (118710) UNID.ESPEC. DE CONTR. MOVIMENTACAO DE PESSOAL
A Partir de: 01/12/2020 Até31/12/2020
Qtde Plantões: 12

Processo N.: 297733/2020

Nome: (300846/1) RODRIGO IAN NOVATO DE BARROS
Cargo/Função: (12044) NIVEL MEDIO ADMINISTRATIVO
Referência: 000 Carga Horária: 40H
Un. Adm: (118710) UNID.ESPEC. DE CONTR. MOVIMENTACAO DE PESSOAL
A Partir de: 01/12/2020 Até31/12/2020
Qtde Plantões: 12

Processo N.: 297727/2020

Nome: (301122/1) ROSENIL LUIZA DEVAUX
Cargo/Função: (12036) NIVEL SUPERIOR ASSISTENCIAL
Referência: 000 Carga Horária: 40H
Un. Adm: (118710) UNID.ESPEC. DE CONTR. MOVIMENTACAO DE PESSOAL
A Partir de: 01/12/2020 Até31/12/2020
Qtde Plantões: 12

Processo N.: 297733/2020

Nome: (300708/1) ROSIMEIRE JESUS DA SILVA
Cargo/Função: (12044) NIVEL MEDIO ADMINISTRATIVO
Referência: 000 Carga Horária: 40H
Un. Adm: (118710) UNID.ESPEC. DE CONTR. MOVIMENTACAO DE PESSOAL
A Partir de: 01/12/2020 Até31/12/2020
Qtde Plantões: 11

Processo N.: 297733/2020

Nome: (301106/1) SARA GABRIELLY SILVA
Cargo/Função: (12044) NIVEL MEDIO ADMINISTRATIVO
Referência: 000 Carga Horária: 40H
Un. Adm: (118710) UNID.ESPEC. DE CONTR. MOVIMENTACAO DE PESSOAL
A Partir de: 01/12/2020 Até31/12/2020
Qtde Plantões: 14

Processo N.: 297733/2020

Nome: (301006/1) SIMONE CRISTINA GONCALVES DA SILVA
Cargo/Função: (12044) NIVEL MEDIO ADMINISTRATIVO
Referência: 000 Carga Horária: 40H
Un. Adm: (118710) UNID.ESPEC. DE CONTR. MOVIMENTACAO DE PESSOAL
A Partir de: 01/12/2020 Até31/12/2020
Qtde Plantões: 11

Processo N.: 297733/2020

Nome: (302528/1) TALICY DA SILVA MOREIRA
Cargo/Função: (12044) NIVEL MEDIO ADMINISTRATIVO
Referência: 000 Carga Horária: 40H
Un. Adm: (118710) UNID.ESPEC. DE CONTR. MOVIMENTACAO DE PESSOAL
A Partir de: 01/12/2020 Até31/12/2020
Qtde Plantões: 11

Processo N.: 297733/2020

Nome: (300891/1) THIAGO HENRIQUE RIBEIRO FELIX
Cargo/Função: (12044) NIVEL MEDIO ADMINISTRATIVO
Referência: 000 Carga Horária: 40H
Un. Adm: (118710) UNID.ESPEC. DE CONTR. MOVIMENTACAO DE PESSOAL
A Partir de: 01/12/2020 Até31/12/2020
Qtde Plantões: 14

Processo N.: 297733/2020

Nome: (300866/1) TULIO GLEBSON RODRIGUES
Cargo/Função: (12044) NIVEL MEDIO ADMINISTRATIVO
Referência: 000 Carga Horária: 40H
Un. Adm: (118710) UNID.ESPEC. DE CONTR. MOVIMENTACAO DE PESSOAL
A Partir de: 01/12/2020 Até31/12/2020
Qtde Plantões: 12

Processo N.: 297733/2020

Nome: (302532/1) WILLIAN JOSE DA SILVA COSTA
Cargo/Função: (12044) NIVEL MEDIO ADMINISTRATIVO
Referência: 000 Carga Horária: 40H
Un. Adm: (118710) UNID.ESPEC. DE CONTR. MOVIMENTACAO DE PESSOAL
A Partir de: 01/12/2020 Até31/12/2020
Qtde Plantões: 12

PUBLICADA, REGISTRADA, CUMPRÁ-SE.
Cuiabá-MT, 07 de Janeiro de 2021.
Gilberto Gomes de Figueiredo
Secretário de Estado de Saúde

PORTARIA/SES/00013/2021

DE: 08/01/2021

O Secretário de Estado de Saúde no uso de suas atribuições que lhes são conferidas por lei,

Resolve: RETIFICAR

Evento: Regime de Plantão SUS LC nº441/2011

Processo N.: 417989/2020

Nome: (300859/1) ADDA MARA SILVA DE FREITAS MACIEL
Cargo/Função: (12044) NIVEL MEDIO ADMINISTRATIVO
Referência: 000 Carga Horária: 40H
Un. Adm: (118710) UNID.ESPEC. DE CONTR. MOVIMENTACAO DE PESSOAL
A Partir de: 01/10/2020 Até31/10/2020
Qtde Plantões: 12

Processo N.: 434616/2020

Nome: (299502/2) ADRIANA SANTOS DA SILVA TELES
Cargo/Função: (12036) NIVEL SUPERIOR ASSISTENCIAL
Referência: 000 Carga Horária: 40H
Un. Adm: (118710) UNID.ESPEC. DE CONTR. MOVIMENTACAO DE PESSOAL
A Partir de: 01/10/2020 Até31/10/2020
Qtde Plantões: 11

Processo N.: 297733/2020

Nome: (301018/1) AGDA PAULA LIRIO DE ALMEIDA
Cargo/Função: (12044) NIVEL MEDIO ADMINISTRATIVO
Referência: 000 Carga Horária: 40H
Un. Adm: (118710) UNID.ESPEC. DE CONTR. MOVIMENTACAO DE PESSOAL
A Partir de: 01/11/2020 Até30/11/2020
Qtde Plantões: 10

Processo N.: 297733/2020

Nome: (301165/1) ALDEMIR CANHETE FILHO
Cargo/Função: (12044) NIVEL MEDIO ADMINISTRATIVO
Referência: 000 Carga Horária: 40H
Un. Adm: (118710) UNID.ESPEC. DE CONTR. MOVIMENTACAO DE PESSOAL
A Partir de: 01/11/2020 Até30/11/2020
Qtde Plantões: 13

Processo N.: 297733/2020

Nome: (288996/3) ALISSON LACERDA BENITES RODRIGUES
Cargo/Função: (12044) NIVEL MEDIO ADMINISTRATIVO
Referência: 000 Carga Horária: 40H
Un. Adm: (118710) UNID.ESPEC. DE CONTR. MOVIMENTACAO DE PESSOAL
A Partir de: 01/10/2020 Até31/10/2020
Qtde Plantões: 13

Processo N.: 297733/2020

Nome: (300874/1) ALYSSON DAMASCENO RODRIGUES
Cargo/Função: (12044) NIVEL MEDIO ADMINISTRATIVO
Referência: 000 Carga Horária: 40H
Un. Adm: (118710) UNID.ESPEC. DE CONTR. MOVIMENTACAO DE PESSOAL
A Partir de: 01/11/2020 Até30/11/2020
Qtde Plantões: 13

Processo N.: 417989/2020

Nome: (300874/1) ALYSSON DAMASCENO RODRIGUES
Cargo/Função: (12044) NIVEL MEDIO ADMINISTRATIVO
Referência: 000 Carga Horária: 40H
Un. Adm: (118710) UNID.ESPEC. DE CONTR. MOVIMENTACAO DE PESSOAL
A Partir de: 01/10/2020 Até31/10/2020
Qtde Plantões: 12

Processo N.: 297733/2020

Nome: (301174/1) ANA LAURA APARECIDA DE ALMEIDA REIS
Cargo/Função: (12044) NIVEL MEDIO ADMINISTRATIVO
Referência: 000 Carga Horária: 40H
Un. Adm: (118710) UNID.ESPEC. DE CONTR. MOVIMENTACAO DE PESSOAL
A Partir de: 01/11/2020 Até30/11/2020
Qtde Plantões: 3

Processo N.: 417989/2020

Nome: (301174/1) ANA LAURA APARECIDA DE ALMEIDA REIS
Cargo/Função: (12044) NIVEL MEDIO ADMINISTRATIVO
Referência: 000 Carga Horária: 40H
Un. Adm: (118710) UNID.ESPEC. DE CONTR. MOVIMENTACAO DE PESSOAL
A Partir de: 01/10/2020 Até31/10/2020
Qtde Plantões: 9

Processo N.: 297727/2020

Nome: (301080/1) ANA LUCIA DO NASCIMENTO PINTO
Cargo/Função: (12038) NIVEL TECNICO ASSISTENCIAL
Referência: 000 Carga Horária: 40H
Un. Adm: (118710) UNID.ESPEC. DE CONTR. MOVIMENTACAO DE PESSOAL
A Partir de: 01/11/2020 Até30/11/2020
Qtde Plantões: 1

Processo N.: 297733/2020

Nome: (300889/1) ANA PAULA RIBEIRO BARBOSA
Cargo/Função: (12044) NIVEL MEDIO ADMINISTRATIVO
Referência: 000 Carga Horária: 40H
Un. Adm: (118710) UNID.ESPEC. DE CONTR. MOVIMENTACAO DE PESSOAL
A Partir de: 01/10/2020 Até31/10/2020
Qtde Plantões: 14

Processo N.: 297733/2020

Nome: (300861/1) ANDRE LUIZ DA COSTA CAMPOS
Cargo/Função: (12044) NIVEL MEDIO ADMINISTRATIVO
Referência: 000 Carga Horária: 40H
Un. Adm: (118710) UNID.ESPEC. DE CONTR. MOVIMENTACAO DE PESSOAL
A Partir de: 01/11/2020 Até30/11/2020
Qtde Plantões: 14

Processo N.: 417989/2020

Nome: (300861/1) ANDRE LUIZ DA COSTA CAMPOS
Cargo/Função: (12044) NIVEL MEDIO ADMINISTRATIVO
Referência: 000 Carga Horária: 40H
Un. Adm: (118710) UNID.ESPEC. DE CONTR. MOVIMENTACAO DE PESSOAL
A Partir de: 01/10/2020 Até31/10/2020
Qtde Plantões: 14

Processo N.: 297733/2020

Nome: (300692/1) ANDRE LUIZ DEVAUX DE LARA
Cargo/Função: (12044) NIVEL MEDIO ADMINISTRATIVO
Referência: 000 Carga Horária: 40H
Un. Adm: (118710) UNID.ESPEC. DE CONTR. MOVIMENTACAO DE PESSOAL
A Partir de: 01/11/2020 Até30/11/2020
Qtde Plantões: 14

Processo N.: 417989/2020

Nome: (300832/1) ANDRE LUIZ NATALINO
Cargo/Função: (12044) NIVEL MEDIO ADMINISTRATIVO
Referência: 000 Carga Horária: 40H
Un. Adm: (118710) UNID.ESPEC. DE CONTR. MOVIMENTACAO DE PESSOAL
A Partir de: 01/10/2020 Até31/10/2020
Qtde Plantões: 12

Processo N.: 297733/2020

Nome: (302534/1) ANDRE LUIZ SANTIAGO E SOUZA
Cargo/Função: (12044) NIVEL MEDIO ADMINISTRATIVO
Referência: 000 Carga Horária: 40H
Un. Adm: (118710) UNID.ESPEC. DE CONTR. MOVIMENTACAO DE PESSOAL
A Partir de: 01/11/2020 Até30/11/2020
Qtde Plantões: 10

Processo N.: 417989/2020

Nome: (300833/1) ANGELITA CAITANA RUFINO
Cargo/Função: (12044) NIVEL MEDIO ADMINISTRATIVO
Referência: 000 Carga Horária: 40H
Un. Adm: (118710) UNID.ESPEC. DE CONTR. MOVIMENTACAO DE PESSOAL
A Partir de: 01/10/2020 Até31/10/2020
Qtde Plantões: 11

Processo N.: 297733/2020

Nome: (300983/1) BRUNA MATOS CORREA DA COSTA
Cargo/Função: (12044) NIVEL MEDIO ADMINISTRATIVO
Referência: 000 Carga Horária: 40H
Un. Adm: (118710) UNID.ESPEC. DE CONTR. MOVIMENTACAO DE PESSOAL
A Partir de: 01/11/2020 Até30/11/2020
Qtde Plantões: 10

Processo N.: 424221/2020

Nome: (297125/1) CARLITO DOMINGOS DA SILVA
Cargo/Função: (12038) NIVEL TECNICO ASSISTENCIAL
Referência: 000 Carga Horária: 40H
Un. Adm: (118710) UNID.ESPEC. DE CONTR. MOVIMENTACAO DE PESSOAL
A Partir de: 01/10/2020 Até31/10/2020
Qtde Plantões: 14

Processo N.: 297727/2020

Nome: (300905/1) CLAUDETE FORTES
Cargo/Função: (12036) NIVEL SUPERIOR ASSISTENCIAL
Referência: 000 Carga Horária: 40H
Un. Adm: (118710) UNID.ESPEC. DE CONTR. MOVIMENTACAO DE PESSOAL
A Partir de: 01/11/2020 Até30/11/2020
Qtde Plantões: 5

Processo N.: 297727/2020

Nome: (300224/2) CLEONICE APARECIDA INACIO
Cargo/Função: (12038) NIVEL TECNICO ASSISTENCIAL
Referência: 000 Carga Horária: 40H
Un. Adm: (118710) UNID.ESPEC. DE CONTR. MOVIMENTACAO DE PESSOAL
A Partir de: 01/11/2020 Até30/11/2020
Qtde Plantões: 6

Processo N.: 297727/2020

Nome: (300904/1) CRISTIANE DE MORAES DOURADO
Cargo/Função: (12036) NIVEL SUPERIOR ASSISTENCIAL
Referência: 000 Carga Horária: 40H
Un. Adm: (118710) UNID.ESPEC. DE CONTR. MOVIMENTACAO DE PESSOAL
A Partir de: 01/11/2020 Até30/11/2020
Qtde Plantões: 6

Processo N.: 417891/2020

Nome: (300873/1) DAIANI MARQUES DE AMORIM SOUZA
Cargo/Função: (12044) NIVEL MEDIO ADMINISTRATIVO
Referência: 000 Carga Horária: 40H
Un. Adm: (118710) UNID.ESPEC. DE CONTR. MOVIMENTACAO DE PESSOAL
A Partir de: 01/10/2020 Até29/10/2020
Qtde Plantões: 11

Processo N.: 297733/2020

Nome: (302438/1) DANIELLY DA SILVA SIMAO RODRIGUES
Cargo/Função: (12044) NIVEL MEDIO ADMINISTRATIVO
Referência: 000 Carga Horária: 40H
Un. Adm: (118710) UNID.ESPEC. DE CONTR. MOVIMENTACAO DE PESSOAL
A Partir de: 01/12/2020 Até31/12/2020
Qtde Plantões: 11

Processo N.: 417989/2020

Nome: (302438/1) DANIELLY DA SILVA SIMAO RODRIGUES
Cargo/Função: (12044) NIVEL MEDIO ADMINISTRATIVO
Referência: 000 Carga Horária: 40H
Un. Adm: (118710) UNID.ESPEC. DE CONTR. MOVIMENTACAO DE PESSOAL
A Partir de: 01/10/2020 Até31/10/2020
Qtde Plantões: 13

Processo N.: 417989/2020

Nome: (300868/1) DANUBIA FERNANDA DE MORAES AUGUSTO PEIXOTO
Cargo/Função: (12044) NIVEL MEDIO ADMINISTRATIVO
Referência: 000 Carga Horária: 40H
Un. Adm: (118710) UNID.ESPEC. DE CONTR. MOVIMENTACAO DE PESSOAL
A Partir de: 01/10/2020 Até31/10/2020
Qtde Plantões: 12

Processo N.: 417989/2020

Nome: (272568/6) DARLENE MORAES AUGUSTO
Cargo/Função: (12044) NIVEL MEDIO ADMINISTRATIVO
Referência: 000 Carga Horária: 40H
Un. Adm: (118710) UNID.ESPEC. DE CONTR. MOVIMENTACAO DE PESSOAL
A Partir de: 01/10/2020 Até31/10/2020
Qtde Plantões: 12

Processo N.: 424253/2020

Nome: (298614/1) DEBORA SOFIA OLIVEIRA COSTA
Cargo/Função: (12036) NIVEL SUPERIOR ASSISTENCIAL
Referência: 000 Carga Horária: 40H
Un. Adm: (118710) UNID.ESPEC. DE CONTR. MOVIMENTACAO DE PESSOAL
A Partir de: 01/10/2020 Até31/10/2020
Qtde Plantões: 14

Processo N.: 297733/2020

Nome: (281613/2) EDER FERREIRA DE OLIVEIRA
Cargo/Função: (12044) NIVEL MEDIO ADMINISTRATIVO
Referência: 000 Carga Horária: 40H
Un. Adm: (118710) UNID.ESPEC. DE CONTR. MOVIMENTACAO DE PESSOAL
A Partir de: 01/11/2020 Até30/11/2020
Qtde Plantões: 10

Processo N.: 417989/2020

Nome: (281613/2) EDER FERREIRA DE OLIVEIRA
Cargo/Função: (12044) NIVEL MEDIO ADMINISTRATIVO
Referência: 000 Carga Horária: 40H
Un. Adm: (118710) UNID.ESPEC. DE CONTR. MOVIMENTACAO DE PESSOAL
A Partir de: 01/10/2020 Até31/10/2020
Qtde Plantões: 12

Processo N.: 297733/2020

Nome: (300863/1) EDINEIA PAULA DE FRANCA
Cargo/Função: (12044) NIVEL MEDIO ADMINISTRATIVO
Referência: 000 Carga Horária: 40H
Un. Adm: (118710) UNID.ESPEC. DE CONTR. MOVIMENTACAO DE PESSOAL
A Partir de: 01/10/2020 Até31/10/2020
Qtde Plantões: 12

Processo N.: 297733/2020

Nome: (300872/1) EDIO RIBEIRO DE AQUINO
Cargo/Função: (12044) NIVEL MEDIO ADMINISTRATIVO
Referência: 000 Carga Horária: 40H
Un. Adm: (118710) UNID.ESPEC. DE CONTR. MOVIMENTACAO DE PESSOAL
A Partir de: 01/11/2020 Até30/11/2020
Qtde Plantões: 8

Processo N.: 297733/2020

Nome: (260900/2) ELLEN CAROLINE SOUZA BRUNO
Cargo/Função: (12044) NIVEL MEDIO ADMINISTRATIVO
Referência: 000 Carga Horária: 40H
Un. Adm: (118710) UNID.ESPEC. DE CONTR. MOVIMENTACAO DE PESSOAL
A Partir de: 01/11/2020 Até30/11/2020
Qtde Plantões: 10

Processo N.: 297733/2020

Nome: (300724/1) EURANILCE MARGARIDA BENITES DE OLIVEIRA
Cargo/Função: (12044) NIVEL MEDIO ADMINISTRATIVO
Referência: 000 Carga Horária: 40H
Un. Adm: (118710) UNID.ESPEC. DE CONTR. MOVIMENTACAO DE PESSOAL
A Partir de: 01/11/2020 Até30/11/2020
Qtde Plantões: 10

Processo N.: 417989/2020

Nome: (296136/2) FERNANDA SCHUINDT COUTO DIAS
Cargo/Função: (12044) NIVEL MEDIO ADMINISTRATIVO
Referência: 000 Carga Horária: 40H
Un. Adm: (118710) UNID.ESPEC. DE CONTR. MOVIMENTACAO DE PESSOAL
A Partir de: 01/10/2020 Até31/10/2020
Qtde Plantões: 13

Processo N.: 297733/2020

Nome: (300890/1) FERNANDO MENDES DA SILVA
Cargo/Função: (12044) NIVEL MEDIO ADMINISTRATIVO
Referência: 000 Carga Horária: 40H
Un. Adm: (118710) UNID.ESPEC. DE CONTR. MOVIMENTACAO DE PESSOAL
A Partir de: 01/11/2020 Até30/11/2020
Qtde Plantões: 10

Processo N.: 417989/2020

Nome: (301004/1) FRANCIELY APARECIDA DE FIGUEIREDO ALMEIDA
Cargo/Função: (12044) NIVEL MEDIO ADMINISTRATIVO
Referência: 000 Carga Horária: 40H
Un. Adm: (118710) UNID.ESPEC. DE CONTR. MOVIMENTACAO DE PESSOAL
A Partir de: 01/10/2020 Até31/10/2020
Qtde Plantões: 12

Processo N.: 297727/2020

Nome: (301103/1) FRANCISCO DAS CHAGAS SANTOS
Cargo/Função: (12038) NIVEL TECNICO ASSISTENCIAL
Referência: 000 Carga Horária: 40H
Un. Adm: (118710) UNID.ESPEC. DE CONTR. MOVIMENTACAO DE PESSOAL
A Partir de: 01/11/2020 Até30/11/2020
Qtde Plantões: 10

Processo N.: 417989/2020

Nome: (301017/1) FRANCISMAR VIEIRA BEZERRA DA CRUZ
Cargo/Função: (12044) NIVEL MEDIO ADMINISTRATIVO
Referência: 000 Carga Horária: 40H
Un. Adm: (118710) UNID.ESPEC. DE CONTR. MOVIMENTACAO DE PESSOAL
A Partir de: 01/10/2020 Até31/10/2020
Qtde Plantões: 13

Processo N.: 297733/2020

Nome: (302531/1) GREICY ELLY DA SILVA TAQUES
Cargo/Função: (12044) NIVEL MEDIO ADMINISTRATIVO
Referência: 000 Carga Horária: 40H
Un. Adm: (118710) UNID.ESPEC. DE CONTR. MOVIMENTACAO DE PESSOAL
A Partir de: 01/11/2020 Até30/11/2020
Qtde Plantões: 8

Processo N.: 417989/2020

Nome: (301014/1) HAMANDA REGYNA DE OLIVEIRA MONTEIRO
Cargo/Função: (12044) NIVEL MEDIO ADMINISTRATIVO
Referência: 000 Carga Horária: 40H
Un. Adm: (118710) UNID.ESPEC. DE CONTR. MOVIMENTACAO DE PESSOAL
A Partir de: 01/10/2020 Até31/10/2020
Qtde Plantões: 6

Processo N.: 297733/2020

Nome: (300965/1) JACKSON GONCALVES QUEIROZ
Cargo/Função: (12044) NIVEL MEDIO ADMINISTRATIVO
Referência: 000 Carga Horária: 40H
Un. Adm: (118710) UNID.ESPEC. DE CONTR. MOVIMENTACAO DE PESSOAL
A Partir de: 01/11/2020 Até30/11/2020
Qtde Plantões: 8

Processo N.: 297733/2020

Nome: (300826/1) JANAINA ALVES DA SILVA SOARES
Cargo/Função: (12044) NIVEL MEDIO ADMINISTRATIVO
Referência: 000 Carga Horária: 40H
Un. Adm: (118710) UNID.ESPEC. DE CONTR. MOVIMENTACAO DE PESSOAL
A Partir de: 01/11/2020 Até30/11/2020
Qtde Plantões: 10

Processo N.: 297727/2020

Nome: (301082/1) JANE MIRANDA DUARTE OLIVEIRA
Cargo/Função: (12038) NIVEL TECNICO ASSISTENCIAL
Referência: 000 Carga Horária: 40H
Un. Adm: (118710) UNID.ESPEC. DE CONTR. MOVIMENTACAO DE PESSOAL
A Partir de: 01/11/2020 Até30/11/2020
Qtde Plantões: 10

Processo N.: 417989/2020

Nome: (302537/1) JESSICA ZANATTA RAUPP
Cargo/Função: (12044) NIVEL MEDIO ADMINISTRATIVO
Referência: 000 Carga Horária: 40H
Un. Adm: (118710) UNID.ESPEC. DE CONTR. MOVIMENTACAO DE PESSOAL
A Partir de: 01/10/2020 Até31/10/2020
Qtde Plantões: 13

Processo N.: 297733/2020

Nome: (301015/1) JOAO CARLOS DA SILVA SANTOS
Cargo/Função: (12044) NIVEL MEDIO ADMINISTRATIVO
Referência: 000 Carga Horária: 40H
Un. Adm: (118710) UNID.ESPEC. DE CONTR. MOVIMENTACAO DE PESSOAL
A Partir de: 01/11/2020 Até30/11/2020
Qtde Plantões: 3

Processo N.: 417989/2020

Nome: (301013/1) KAROLINE SILVA CABRAL
Cargo/Função: (12044) NIVEL MEDIO ADMINISTRATIVO
Referência: 000 Carga Horária: 40H
Un. Adm: (118710) UNID.ESPEC. DE CONTR. MOVIMENTACAO DE PESSOAL
A Partir de: 01/10/2020 Até31/10/2020
Qtde Plantões: 12

Processo N.: 434616/2020

Nome: (295472/2) KETHRYNN SUSANNE ALMEIDA FERRAZ TOTTI
Cargo/Função: (12036) NIVEL SUPERIOR ASSISTENCIAL
Referência: 000 Carga Horária: 40H
Un. Adm: (118710) UNID.ESPEC. DE CONTR. MOVIMENTACAO DE PESSOAL
A Partir de: 01/10/2020 Até31/10/2020
Qtde Plantões: 12

Processo N.: 297733/2020

Nome: (294675/3) LAFAIETE RODRIGUES DE PAULA
Cargo/Função: (12044) NIVEL MEDIO ADMINISTRATIVO
Referência: 000 Carga Horária: 40H
Un. Adm: (118710) UNID.ESPEC. DE CONTR. MOVIMENTACAO DE PESSOAL
A Partir de: 01/11/2020 Até30/11/2020
Qtde Plantões: 9

Processo N.: 297733/2020

Nome: (300932/1) LEONAM SANDERS DE SOUZA
Cargo/Função: (12044) NIVEL MEDIO ADMINISTRATIVO
Referência: 000 Carga Horária: 40H
Un. Adm: (118710) UNID.ESPEC. DE CONTR. MOVIMENTACAO DE PESSOAL
A Partir de: 01/11/2020 Até30/11/2020
Qtde Plantões: 10

Processo N.: 417989/2020

Nome: (300865/1) LETICIA NEVES BOA SORTE DA SILVA
Cargo/Função: (12044) NIVEL MEDIO ADMINISTRATIVO
Referência: 000 Carga Horária: 40H
Un. Adm: (118710) UNID.ESPEC. DE CONTR. MOVIMENTACAO DE PESSOAL
A Partir de: 01/10/2020 Até31/10/2020
Qtde Plantões: 13

Processo N.: 297733/2020

Nome: (300855/1) LUANA SIQUEIRA CAPISTRANO DE ALENCAR
Cargo/Função: (12044) NIVEL MEDIO ADMINISTRATIVO
Referência: 000 Carga Horária: 40H
Un. Adm: (118710) UNID.ESPEC. DE CONTR. MOVIMENTACAO DE PESSOAL
A Partir de: 01/11/2020 Até30/11/2020
Qtde Plantões: 10

Processo N.: 297733/2020

Nome: (300725/1) LUCIANNE GABRIELA PINHEIRO DE AGUIAR
Cargo/Função: (12044) NIVEL MEDIO ADMINISTRATIVO
Referência: 000 Carga Horária: 40H
Un. Adm: (118710) UNID.ESPEC. DE CONTR. MOVIMENTACAO DE PESSOAL
A Partir de: 01/11/2020 Até30/11/2020
Qtde Plantões: 10

Processo N.: 297733/2020

Nome: (300857/1) LURIA RAYANNE ALVES DA SILVA TEIXEIRA
Cargo/Função: (12044) NIVEL MEDIO ADMINISTRATIVO
Referência: 000 Carga Horária: 40H
Un. Adm: (118710) UNID.ESPEC. DE CONTR. MOVIMENTACAO DE PESSOAL
A Partir de: 01/11/2020 Até30/11/2020
Qtde Plantões: 6

Processo N.: 417989/2020

Nome: (300857/1) LURIA RAYANNE ALVES DA SILVA TEIXEIRA
Cargo/Função: (12044) NIVEL MEDIO ADMINISTRATIVO
Referência: 000 Carga Horária: 40H
Un. Adm: (118710) UNID.ESPEC. DE CONTR. MOVIMENTACAO DE PESSOAL
A Partir de: 01/10/2020 Até31/10/2020
Qtde Plantões: 13

Processo N.: 297733/2020

Nome: (300825/1) LYNDNEI JANAYNE AMARO COSTA
Cargo/Função: (12044) NIVEL MEDIO ADMINISTRATIVO
Referência: 000 Carga Horária: 40H
Un. Adm: (118710) UNID.ESPEC. DE CONTR. MOVIMENTACAO DE PESSOAL
A Partir de: 01/11/2020 Até30/11/2020
Qtde Plantões: 10

Processo N.: 297727/2020

Nome: (301096/1) MANOEL LUIZ DE ARRUDA
Cargo/Função: (12036) NIVEL SUPERIOR ASSISTENCIAL
Referência: 000 Carga Horária: 40H
Un. Adm: (118710) UNID.ESPEC. DE CONTR. MOVIMENTACAO DE PESSOAL
A Partir de: 01/10/2020 Até31/10/2020
Qtde Plantões: 11

Processo N.: 297727/2020

Nome: (301096/1) MANOEL LUIZ DE ARRUDA
Cargo/Função: (12036) NIVEL SUPERIOR ASSISTENCIAL
Referência: 000 Carga Horária: 40H
Un. Adm: (118710) UNID.ESPEC. DE CONTR. MOVIMENTACAO DE PESSOAL
A Partir de: 01/11/2020 Até30/11/2020
Qtde Plantões: 9

Processo N.: 417989/2020

Nome: (230650/6) MARCLEI MARTINS DA GUIA
Cargo/Função: (12044) NIVEL MEDIO ADMINISTRATIVO
Referência: 000 Carga Horária: 40H
Un. Adm: (118710) UNID.ESPEC. DE CONTR. MOVIMENTACAO DE PESSOAL
A Partir de: 01/10/2020 Até31/10/2020
Qtde Plantões: 13

Processo N.: 297727/2020

Nome: (301120/1) MARGARETE CAMPANIN DA SILVA
Cargo/Função: (12038) NIVEL TECNICO ASSISTENCIAL
Referência: 000 Carga Horária: 40H
Un. Adm: (118710) UNID.ESPEC. DE CONTR. MOVIMENTACAO DE PESSOAL
A Partir de: 01/11/2020 Até30/11/2020
Qtde Plantões: 8

Processo N.: 297727/2020

Nome: (295387/2) MARIA APARECIDA DE CARVALHO
Cargo/Função: (12038) NIVEL TECNICO ASSISTENCIAL
Referência: 000 Carga Horária: 40H
Un. Adm: (118710) UNID.ESPEC. DE CONTR. MOVIMENTACAO DE PESSOAL
A Partir de: 01/11/2020 Até30/11/2020
Qtde Plantões: 8

Processo N.: 297733/2020

Nome: (300712/1) MARIA EDUARDA SILVA CARDOZO
Cargo/Função: (12044) NIVEL MEDIO ADMINISTRATIVO
Referência: 000 Carga Horária: 40H
Un. Adm: (118710) UNID.ESPEC. DE CONTR. MOVIMENTACAO DE PESSOAL
A Partir de: 01/11/2020 Até30/11/2020
Qtde Plantões: 10

Processo N.: 297733/2020

Nome: (300711/1) MATHEUS NUNES RIBEIRO
Cargo/Função: (12044) NIVEL MEDIO ADMINISTRATIVO
Referência: 000 Carga Horária: 40H
Un. Adm: (118710) UNID.ESPEC. DE CONTR. MOVIMENTACAO DE PESSOAL
A Partir de: 01/11/2020 Até30/11/2020
Qtde Plantões: 10

Processo N.: 417989/2020

Nome: (300711/1) MATHEUS NUNES RIBEIRO
Cargo/Função: (12044) NIVEL MEDIO ADMINISTRATIVO
Referência: 000 Carga Horária: 40H
Un. Adm: (118710) UNID.ESPEC. DE CONTR. MOVIMENTACAO DE PESSOAL
A Partir de: 01/10/2020 Até31/10/2020
Qtde Plantões: 12

Processo N.: 417989/2020

Nome: (283134/2) MAYANNE KARINE SANTANA DE FIGUEIREDO
Cargo/Função: (12044) NIVEL MEDIO ADMINISTRATIVO
Referência: 000 Carga Horária: 40H
Un. Adm: (118710) UNID.ESPEC. DE CONTR. MOVIMENTACAO DE PESSOAL
A Partir de: 01/10/2020 Até31/10/2020
Qtde Plantões: 13

Processo N.: 417989/2020

Nome: (300717/1) MONIQUE REGINA SANTANA DE FIGUEIREDO
Cargo/Função: (12044) NIVEL MEDIO ADMINISTRATIVO
Referência: 000 Carga Horária: 40H
Un. Adm: (118710) UNID.ESPEC. DE CONTR. MOVIMENTACAO DE PESSOAL
A Partir de: 01/10/2020 Até31/10/2020
Qtde Plantões: 11

Processo N.: 297733/2020

Nome: (300720/1) NATALIA FREITAS MATOS DE SOUZA
Cargo/Função: (12044) NIVEL MEDIO ADMINISTRATIVO
Referência: 000 Carga Horária: 40H
Un. Adm: (118710) UNID.ESPEC. DE CONTR. MOVIMENTACAO DE PESSOAL
A Partir de: 01/11/2020 Até30/11/2020
Qtde Plantões: 10

Processo N.: 424226/2020

Nome: (298608/1) OSEIAS MAIA DA SILVA
Cargo/Função: (12038) NIVEL TECNICO ASSISTENCIAL
Referência: 000 Carga Horária: 40H
Un. Adm: (118710) UNID.ESPEC. DE CONTR. MOVIMENTACAO DE PESSOAL
A Partir de: 01/10/2020 Até31/10/2020
Qtde Plantões: 9

Processo N.: 297733/2020

Nome: (300962/1) PERLA DA SILVA CAPISTRANO
Cargo/Função: (12044) NIVEL MEDIO ADMINISTRATIVO
Referência: 000 Carga Horária: 40H
Un. Adm: (118710) UNID.ESPEC. DE CONTR. MOVIMENTACAO DE PESSOAL
A Partir de: 01/11/2020 Até30/11/2020
Qtde Plantões: 10

Processo N.: 297733/2020

Nome: (300870/1) PETERSON SIQUEIRA CRUZ
Cargo/Função: (12044) NIVEL MEDIO ADMINISTRATIVO
Referência: 000 Carga Horária: 40H
Un. Adm: (118710) UNID.ESPEC. DE CONTR. MOVIMENTACAO DE PESSOAL
A Partir de: 01/11/2020 Até30/11/2020
Qtde Plantões: 13

Processo N.: 417989/2020

Nome: (302536/1) PRISCILA FARIA PEREIRA DA SILVA
Cargo/Função: (12044) NIVEL MEDIO ADMINISTRATIVO
Referência: 000 Carga Horária: 40H
Un. Adm: (118710) UNID.ESPEC. DE CONTR. MOVIMENTACAO DE PESSOAL
A Partir de: 01/10/2020 Até31/10/2020
Qtde Plantões: 13

Processo N.: 417989/2020

Nome: (300705/1) RENATA HELEN DE OLIVEIRA LIMA
Cargo/Função: (12044) NIVEL MEDIO ADMINISTRATIVO
Referência: 000 Carga Horária: 40H
Un. Adm: (118710) UNID.ESPEC. DE CONTR. MOVIMENTACAO DE PESSOAL
A Partir de: 01/10/2020 Até31/10/2020
Qtde Plantões: 9

Processo N.: 417989/2020

Nome: (258404/2) RICARDO DA COSTA RAMOS
Cargo/Função: (12044) NIVEL MEDIO ADMINISTRATIVO
Referência: 000 Carga Horária: 40H
Un. Adm: (118710) UNID.ESPEC. DE CONTR. MOVIMENTACAO DE PESSOAL
A Partir de: 01/10/2020 Até31/10/2020
Qtde Plantões: 13

Processo N.: 297733/2020

Nome: (300727/1) ROBSON RODRIGUES VIANA
Cargo/Função: (12044) NIVEL MEDIO ADMINISTRATIVO
Referência: 000 Carga Horária: 40H
Un. Adm: (118710) UNID.ESPEC. DE CONTR. MOVIMENTACAO DE PESSOAL
A Partir de: 01/11/2020 Até30/11/2020
Qtde Plantões: 11

Processo N.: 297733/2020

Nome: (300846/1) RODRIGO IAN NOVATO DE BARROS
Cargo/Função: (12044) NIVEL MEDIO ADMINISTRATIVO
Referência: 000 Carga Horária: 40H
Un. Adm: (118710) UNID.ESPEC. DE CONTR. MOVIMENTACAO DE PESSOAL
A Partir de: 01/11/2020 Até30/11/2020
Qtde Plantões: 9

Processo N.: 297727/2020

Nome: (301122/1) ROSENIL LUIZA DEVAUX
Cargo/Função: (12036) NIVEL SUPERIOR ASSISTENCIAL
Referência: 000 Carga Horária: 40H
Un. Adm: (118710) UNID.ESPEC. DE CONTR. MOVIMENTACAO DE PESSOAL
A Partir de: 01/10/2020 Até31/10/2020
Qtde Plantões: 13

Processo N.: 297727/2020

Nome: (301122/1) ROSENIL LUIZA DEVAUX
Cargo/Função: (12036) NIVEL SUPERIOR ASSISTENCIAL
Referência: 000 Carga Horária: 40H
Un. Adm: (118710) UNID.ESPEC. DE CONTR. MOVIMENTACAO DE PESSOAL
A Partir de: 01/11/2020 Até30/11/2020
Qtde Plantões: 10

Processo N.: 297733/2020

Nome: (300708/1) ROSIMEIRE JESUS DA SILVA
Cargo/Função: (12044) NIVEL MEDIO ADMINISTRATIVO
Referência: 000 Carga Horária: 40H
Un. Adm: (118710) UNID.ESPEC. DE CONTR. MOVIMENTACAO DE PESSOAL
A Partir de: 01/11/2020 Até30/11/2020
Qtde Plantões: 9

Processo N.: 297733/2020

Nome: (301106/1) SARA GABRIELLY SILVA
Cargo/Função: (12044) NIVEL MEDIO ADMINISTRATIVO
Referência: 000 Carga Horária: 40H
Un. Adm: (118710) UNID.ESPEC. DE CONTR. MOVIMENTACAO DE PESSOAL
A Partir de: 01/11/2020 Até30/11/2020
Qtde Plantões: 8

Processo N.: 417989/2020

Nome: (301106/1) SARA GABRIELLY SILVA
Cargo/Função: (12044) NIVEL MEDIO ADMINISTRATIVO
Referência: 000 Carga Horária: 40H
Un. Adm: (118710) UNID.ESPEC. DE CONTR. MOVIMENTACAO DE PESSOAL
A Partir de: 01/10/2020 Até 31/10/2020
Qtde Plantões: 13

Processo N.: 417989/2020

Nome: (301006/1) SIMONE CRISTINA GONCALVES DA SILVA
Cargo/Função: (12044) NIVEL MEDIO ADMINISTRATIVO
Referência: 000 Carga Horária: 40H
Un. Adm: (118710) UNID.ESPEC. DE CONTR. MOVIMENTACAO DE PESSOAL
A Partir de: 01/10/2020 Até 31/10/2020
Qtde Plantões: 13

Processo N.: 417989/2020

Nome: (302528/1) TALICY DA SILVA MOREIRA
Cargo/Função: (12044) NIVEL MEDIO ADMINISTRATIVO
Referência: 000 Carga Horária: 40H
Un. Adm: (118710) UNID.ESPEC. DE CONTR. MOVIMENTACAO DE PESSOAL
A Partir de: 01/10/2020 Até 31/10/2020
Qtde Plantões: 13

Processo N.: 297733/2020

Nome: (301171/1) THIAGO DE SOUZA COSTA
Cargo/Função: (12044) NIVEL MEDIO ADMINISTRATIVO
Referência: 000 Carga Horária: 40H
Un. Adm: (118710) UNID.ESPEC. DE CONTR. MOVIMENTACAO DE PESSOAL
A Partir de: 01/11/2020 Até 30/11/2020
Qtde Plantões: 10

Processo N.: 417989/2020

Nome: (301171/1) THIAGO DE SOUZA COSTA
Cargo/Função: (12044) NIVEL MEDIO ADMINISTRATIVO
Referência: 000 Carga Horária: 40H
Un. Adm: (118710) UNID.ESPEC. DE CONTR. MOVIMENTACAO DE PESSOAL
A Partir de: 01/10/2020 Até 31/10/2020
Qtde Plantões: 13

Processo N.: 297733/2020

Nome: (300891/1) THIAGO HENRIQUE RIBEIRO FELIX
Cargo/Função: (12044) NIVEL MEDIO ADMINISTRATIVO
Referência: 000 Carga Horária: 40H
Un. Adm: (118710) UNID.ESPEC. DE CONTR. MOVIMENTACAO DE PESSOAL
A Partir de: 01/11/2020 Até 30/11/2020
Qtde Plantões: 14

Processo N.: 297733/2020

Nome: (300866/1) TULIO GLEBSON RODRIGUES
Cargo/Função: (12044) NIVEL MEDIO ADMINISTRATIVO
Referência: 000 Carga Horária: 40H
Un. Adm: (118710) UNID.ESPEC. DE CONTR. MOVIMENTACAO DE PESSOAL
A Partir de: 01/11/2020 Até 30/11/2020
Qtde Plantões: 10

PUBLICADA, REGISTRADA, CUMpra-SE.
Cuiabá-MT, 07 de Janeiro de 2021.
Gilberto Gomes de Figueiredo
Secretário de Estado de Saúde

BOLETIM DE PESSOAL/SES/00014/2021

DE: 08/01/2021

O Secretário de Estado de Saúde no uso de suas atribuições que lhes são conferidas por lei,

Resolve: CONCEDER

Evento: ADICIONAL NOTURNO

Processo N.: 446063/2020

Nome: (232473/3) ADAIR MARCIA OLIVEIRA SILVA
Cargo/Função: (12038) NIVEL TECNICO ASSISTENCIAL
Un. Adm: (197041) COORD. DO SERV. DE ATEND. MOVEI DE URGENCIA - SAMU
A Partir de: 08/10/2020 Até 08/10/2020

Processo N.: 446059/2020

Nome: (96542/1) ADEILSON NEVES DE OLIVEIRA
Cargo/Função: (4946) PROFIS TEC NIV MEDIO SERV SAUDE SUS
Un. Adm: (197041) COORD. DO SERV. DE ATEND. MOVEI DE URGENCIA - SAMU
A Partir de: 02/10/2020 Até 02/10/2020

Processo N.: 446063/2020

Nome: (244040/1) ADERSON LEMES DA SILVA
Cargo/Função: (6052) TECNICO DESENV ECO SOC L 10177/14
Un. Adm: (197041) COORD. DO SERV. DE ATEND. MOVEI DE URGENCIA - SAMU
A Partir de: 01/10/2020 Até 01/10/2020

Processo N.: 335381/2020

Nome: (300377/1) ADHIELLY DAYARA SILVA SANTOS MORAIS
Cargo/Função: (12044) NIVEL MEDIO ADMINISTRATIVO
Un. Adm: (195758) HOSP. ESTADUAL LOUSITE FERREIRA DA SILVA
A Partir de: 02/08/2020 Até 02/08/2020

Processo N.: 370719/2020

Nome: (294894/1) ADRIANA BEZERRA DE SOUZA CORDEIRO
Cargo/Função: (12036) NIVEL SUPERIOR ASSISTENCIAL
Un. Adm: (118710) UNID.ESPEC. DE CONTR. MOVIMENTACAO DE PESSOAL
A Partir de: 02/09/2020 Até 02/09/2020

Processo N.: 424153/2020

Nome: (294894/1) ADRIANA BEZERRA DE SOUZA CORDEIRO
Cargo/Função: (12036) NIVEL SUPERIOR ASSISTENCIAL
Un. Adm: (118710) UNID.ESPEC. DE CONTR. MOVIMENTACAO DE PESSOAL
A Partir de: 02/10/2020 Até 02/10/2020

Processo N.: 446063/2020

Nome: (94499/1) ADRIANA DA COSTA FEITOZA
Cargo/Função: (4946) PROFIS TEC NIV MEDIO SERV SAUDE SUS
Un. Adm: (152218) GER. DE ENFERMAGEM DO SAMU
A Partir de: 05/10/2020 Até 05/10/2020

Processo N.: 446073/2020

Nome: (96534/1) ADRIANA MOESSA COSTA
Cargo/Função: (4946) PROFIS TEC NIV MEDIO SERV SAUDE SUS
Un. Adm: (197041) COORD. DO SERV. DE ATEND. MOVEI DE URGENCIA - SAMU
A Partir de: 01/10/2020 Até 01/10/2020

Processo N.: 446063/2020

Nome: (95529/1) AECIO DIAS DE ARRUDA
Cargo/Função: (4946) PROFIS TEC NIV MEDIO SERV SAUDE SUS
Un. Adm: (152218) GER. DE ENFERMAGEM DO SAMU
A Partir de: 10/10/2020 Até 10/10/2020

Processo N.: 380056/2020

Nome: (86196/1) ALAN PAIVA NEGRE
Cargo/Função: (4946) PROFIS TEC NIV MEDIO SERV SAUDE SUS
Un. Adm: (198439) COORD. DE ENF. CIRURGICA E CME
A Partir de: 01/09/2020 Até 01/09/2020

Processo N.: 446073/2020

Nome: (117059/1) ALBERTO ALEXANDRE DA SILVA
Cargo/Função: (4946) PROFIS TEC NIV MEDIO SERV SAUDE SUS
Un. Adm: (197041) COORD. DO SERV. DE ATEND. MOVEI DE URGENCIA - SAMU
A Partir de: 01/10/2020 Até 01/10/2020

Processo N.: 319754/2020

Nome: (281170/2) ALCIRLENE ANA GOMES DOMINGOS
Cargo/Função: (12046) NIVEL FUNDAMENTAL ADMINISTRATIVO
Un. Adm: (195731) HOSP REG DE ALTA FLORESTA ALBERT SABIN
A Partir de: 15/05/2020 Até 15/05/2020

Processo N.: 335381/2020

Nome: (300110/1) ALESSANDRO PINTO DE QUEIROZ
Cargo/Função: (12046) NIVEL FUNDAMENTAL ADMINISTRATIVO
Un. Adm: (195758) HOSP. ESTADUAL LOUSITE FERREIRA DA SILVA
A Partir de: 01/08/2020 Até 01/08/2020

Processo N.: 405320/2020

Nome: (117053/1) ALEX DE AZEVEDO
Cargo/Função: (4946) PROFIS TEC NIV MEDIO SERV SAUDE SUS
Un. Adm: (195707) HOSP REG DOUTOR ANTONIO CARLOS SOUTO FONTES
A Partir de: 02/09/2020 Até 02/09/2020

Processo N.: 335421/2020

Nome: (300199/1) ALEX RODRIGUES DE OLIVEIRA
Cargo/Função: (12050) NIVEL FUNDAMENTAL
Un. Adm: (195758) HOSP. ESTADUAL LOUSITE FERREIRA DA SILVA
A Partir de: 01/08/2020 Até 01/08/2020

Processo N.: 298703/2020

Nome: (281417/2) ALICE ALEXANDRE LOPES MARCELINO
Cargo/Função: (12050) NIVEL FUNDAMENTAL
Un. Adm: (195731) HOSP REG DE ALTA FLORESTA ALBERT SABIN
A Partir de: 05/07/2020 Até 05/07/2020

Processo N.: 295706/2020

Nome: (281211/2) ALINE APARECIDA SANTOS SOUZA
Cargo/Função: (12038) NIVEL TECNICO ASSISTENCIAL
Un. Adm: (195731) HOSP REG DE ALTA FLORESTA ALBERT SABIN
A Partir de: 01/01/2020 Até 01/01/2020

Processo N.: 308996/2020

Nome: (289449/2) AMANDA IKEGAMI SILVA
Cargo/Função: (12036) NIVEL SUPERIOR ASSISTENCIAL
Un. Adm: (195731) HOSP REG DE ALTA FLORESTA ALBERT SABIN
A Partir de: 02/07/2020 Até 02/07/2020

Processo N.: 298703/2020

Nome: (289510/2) AMAVI DE JESUS VELOSO
Cargo/Função: (12050) NIVEL FUNDAMENTAL
Un. Adm: (195731) HOSP REG DE ALTA FLORESTA ALBERT SABIN
A Partir de: 23/07/2020 Até 23/07/2020

Processo N.: 370719/2020

Nome: (299576/1) ANA KELLY CRUZ SILVEIRA
Cargo/Função: (12036) NIVEL SUPERIOR ASSISTENCIAL
Un. Adm: (118710) UNID.ESPEC. DE CONTR. MOVIMENTACAO DE PESSOAL
A Partir de: 02/09/2020 Até 02/09/2020

Processo N.: 424153/2020

Nome: (299576/1) ANA KELLY CRUZ SILVEIRA
Cargo/Função: (12036) NIVEL SUPERIOR ASSISTENCIAL
Un. Adm: (118710) UNID.ESPEC. DE CONTR. MOVIMENTACAO DE PESSOAL
A Partir de: 02/10/2020 Até 02/10/2020

Processo N.: 370719/2020

Nome: (295795/1) ANA PAULA FERREIRA MORO
Cargo/Função: (12036) NIVEL SUPERIOR ASSISTENCIAL
Un. Adm: (118710) UNID.ESPEC. DE CONTR. MOVIMENTACAO DE PESSOAL
A Partir de: 01/09/2020 Até 01/09/2020

Processo N.: 424153/2020
 Nome: (295795/1) ANA PAULA FERREIRA MORO
 Cargo/Função: (12036) NIVEL SUPERIOR ASSISTENCIAL
 Un. Adm: (118710) UNID.ESPEC. DE CONTR. MOVIMENTACAO DE PESSOAL
 A Partir de: 01/10/2020 Até 01/10/2020

Processo N.: 295706/2020
 Nome: (281110/2) ANA PAULA ROCHINSKI
 Cargo/Função: (12038) NIVEL TECNICO ASSISTENCIAL
 Un. Adm: (195731) HOSP REG DE ALTA FLORESTA ALBERT SABIN
 A Partir de: 03/01/2020 Até 03/01/2020

Processo N.: 335397/2020
 Nome: (86198/1) ANAI TEREZINHA GORZISA
 Cargo/Função: (4946) PROFIS TEC NIV MEDIO SERV SAUDE SUS
 Un. Adm: (195758) HOSP. ESTADUAL LOUSITE FERREIRA DA SILVA
 A Partir de: 01/08/2020 Até 01/08/2020

Processo N.: 359013/2020
 Nome: (294947/1) ANDERSON DE ALMEIDA ESPIRITO SANTO
 Cargo/Função: (12038) NIVEL TECNICO ASSISTENCIAL
 Un. Adm: (195758) HOSP. ESTADUAL LOUSITE FERREIRA DA SILVA
 A Partir de: 05/06/2020 Até 05/06/2020

Processo N.: 335381/2020
 Nome: (299727/1) ANDERSON GONCALVES MACEDO
 Cargo/Função: (12054) CONDUTOR DE AMBULANCIA
 Un. Adm: (195758) HOSP. ESTADUAL LOUSITE FERREIRA DA SILVA
 A Partir de: 02/08/2020 Até 02/08/2020

Processo N.: 308986/2020
 Nome: (296102/1) ANDRE FERNANDES SOUSA
 Cargo/Função: (12046) NIVEL FUNDAMENTAL ADMINISTRATIVO
 Un. Adm: (195731) HOSP REG DE ALTA FLORESTA ALBERT SABIN
 A Partir de: 02/07/2020 Até 02/07/2020

Processo N.: 334081/2020
 Nome: (296102/1) ANDRE FERNANDES SOUSA
 Cargo/Função: (12046) NIVEL FUNDAMENTAL ADMINISTRATIVO
 Un. Adm: (195731) HOSP REG DE ALTA FLORESTA ALBERT SABIN
 A Partir de: 01/08/2020 Até 01/08/2020

Processo N.: 446063/2020
 Nome: (299506/1) ANDRE LUIS DE LIMA ALVES
 Cargo/Função: (12038) NIVEL TECNICO ASSISTENCIAL
 Un. Adm: (152196) COORD.DO SERVIÇO DE ATEND.MÓVEL DE URGÊNCIA DO SUS
 A Partir de: 10/10/2020 Até 10/10/2020

Processo N.: 446063/2020
 Nome: (96175/1) ANDREA FERREIRA ABRANCHES SOARES
 Cargo/Função: (4946) PROFIS TEC NIV MEDIO SERV SAUDE SUS
 Un. Adm: (152218) GER. DE ENFERMAGEM DO SAMU
 A Partir de: 05/10/2020 Até 05/10/2020

Processo N.: 370719/2020
 Nome: (296283/1) ANDRESSA MORAES DE CARVALHO
 Cargo/Função: (12036) NIVEL SUPERIOR ASSISTENCIAL
 Un. Adm: (118710) UNID.ESPEC. DE CONTR. MOVIMENTACAO DE PESSOAL
 A Partir de: 02/09/2020 Até 02/09/2020

Processo N.: 424153/2020
 Nome: (296283/1) ANDRESSA MORAES DE CARVALHO
 Cargo/Função: (12036) NIVEL SUPERIOR ASSISTENCIAL
 Un. Adm: (118710) UNID.ESPEC. DE CONTR. MOVIMENTACAO DE PESSOAL
 A Partir de: 02/10/2020 Até 02/10/2020

Processo N.: 298703/2020
 Nome: (281740/2) ANDRESSA VARGAS
 Cargo/Função: (12050) NIVEL FUNDAMENTAL
 Un. Adm: (195731) HOSP REG DE ALTA FLORESTA ALBERT SABIN
 A Partir de: 09/07/2020 Até 09/07/2020

Processo N.: 445294/2020
 Nome: (122098/1) ANGELA NILKERSON DA COSTA E SILVA
 Cargo/Função: (4912) PROFIS TEC NIV SUPERIOR SERV SAUDE SUS
 Un. Adm: (197254) COORD. DA UNIDADE III
 A Partir de: 03/04/2020 Até 03/04/2020

Processo N.: 327494/2020
 Nome: (300259/1) ANGELICA APARECIDA FERREIRA DA SILVA
 Cargo/Função: (12036) NIVEL SUPERIOR ASSISTENCIAL
 Un. Adm: (195731) HOSP REG DE ALTA FLORESTA ALBERT SABIN
 A Partir de: 02/08/2020 Até 02/08/2020

Processo N.: 446073/2020
 Nome: (111399/1) ANTONIO MAXIMO GOMES DE SANTANA
 Cargo/Função: (4946) PROFIS TEC NIV MEDIO SERV SAUDE SUS
 Un. Adm: (197041) COORD. DO SERV. DE ATEND. MOVEI DE URGENCIA - SAMU
 A Partir de: 02/10/2020 Até 02/10/2020

Processo N.: 308996/2020
 Nome: (299815/1) BRUNA CAROLINA MACULAN
 Cargo/Função: (12036) NIVEL SUPERIOR ASSISTENCIAL
 Un. Adm: (195731) HOSP REG DE ALTA FLORESTA ALBERT SABIN
 A Partir de: 01/07/2020 Até 01/07/2020

Processo N.: 335381/2020
 Nome: (299381/1) BRUNO BUENO BADARO
 Cargo/Função: (12044) NIVEL MEDIO ADMINISTRATIVO
 Un. Adm: (118710) UNID.ESPEC. DE CONTR. MOVIMENTACAO DE PESSOAL
 A Partir de: 05/08/2020 Até 05/08/2020

Processo N.: 308996/2020
 Nome: (281533/2) BYANCA ALVES MATIAS
 Cargo/Função: (12036) NIVEL SUPERIOR ASSISTENCIAL
 Un. Adm: (195731) HOSP REG DE ALTA FLORESTA ALBERT SABIN
 A Partir de: 01/07/2020 Até 01/07/2020

Processo N.: 446059/2020
 Nome: (299914/1) CARLA MAIRA DE JESUS NOGUEIRA
 Cargo/Função: (12054) CONDUTOR DE AMBULANCIA
 Un. Adm: (197041) COORD. DO SERV. DE ATEND. MOVEI DE URGENCIA - SAMU
 A Partir de: 01/10/2020 Até 01/10/2020

Processo N.: 446063/2020
 Nome: (232938/3) CARLOS ALBERTO BATISTA DA SILVA
 Cargo/Função: (12038) NIVEL TECNICO ASSISTENCIAL
 Un. Adm: (197041) COORD. DO SERV. DE ATEND. MOVEI DE URGENCIA - SAMU
 A Partir de: 04/10/2020 Até 04/10/2020

Processo N.: 446073/2020
 Nome: (54828/6) CARLOS MESQUITA DE MAGALHAES
 Cargo/Função: (4946) PROFIS TEC NIV MEDIO SERV SAUDE SUS
 Un. Adm: (197041) COORD. DO SERV. DE ATEND. MOVEI DE URGENCIA - SAMU
 A Partir de: 03/10/2020 Até 03/10/2020

Processo N.: 445294/2020
 Nome: (123873/1) CARMEN LUCIA CAMARGO TANAKA
 Cargo/Função: (4912) PROFIS TEC NIV SUPERIOR SERV SAUDE SUS
 Un. Adm: (197254) COORD. DA UNIDADE III
 A Partir de: 01/04/2020 Até 01/04/2020

Processo N.: 335397/2020
 Nome: (100022/1) CATARINA LUCIA DE MAGALHAES MEDEIROS
 Cargo/Função: (4946) PROFIS TEC NIV MEDIO SERV SAUDE SUS
 Un. Adm: (195758) HOSP. ESTADUAL LOUSITE FERREIRA DA SILVA
 A Partir de: 16/08/2020 Até 16/08/2020

Processo N.: 446063/2020
 Nome: (96672/1) CELI ALVES NEVES
 Cargo/Função: (4946) PROFIS TEC NIV MEDIO SERV SAUDE SUS
 Un. Adm: (197033) SUPERINT. DE REG. DE URG. E EMERGENCIA
 A Partir de: 03/10/2020 Até 03/10/2020

Processo N.: 446059/2020
 Nome: (108590/1) CELSO GARCIA PEDRO
 Cargo/Função: (4946) PROFIS TEC NIV MEDIO SERV SAUDE SUS
 Un. Adm: (197041) COORD. DO SERV. DE ATEND. MOVEI DE URGENCIA - SAMU
 A Partir de: 05/10/2020 Até 05/10/2020

Processo N.: 446059/2020
 Nome: (93958/1) CELSO RICARDO PINHO GUEDES
 Cargo/Função: (4946) PROFIS TEC NIV MEDIO SERV SAUDE SUS
 Un. Adm: (197041) COORD. DO SERV. DE ATEND. MOVEI DE URGENCIA - SAMU
 A Partir de: 01/10/2020 Até 01/10/2020

Processo N.: 335381/2020
 Nome: (300456/1) CHARLES GOMES RODRIGUES
 Cargo/Função: (12044) NIVEL MEDIO ADMINISTRATIVO
 Un. Adm: (195758) HOSP. ESTADUAL LOUSITE FERREIRA DA SILVA
 A Partir de: 01/08/2020 Até 01/08/2020

Processo N.: 335421/2020
 Nome: (300213/1) CLAUDIA REGINA DA SILVA OLIVEIRA SOUZA
 Cargo/Função: (12046) NIVEL FUNDAMENTAL ADMINISTRATIVO
 Un. Adm: (195758) HOSP. ESTADUAL LOUSITE FERREIRA DA SILVA
 A Partir de: 02/08/2020 Até 02/08/2020

Processo N.: 405365/2020
 Nome: (94017/1) CLAUDINEI PAIAO
 Cargo/Função: (4989) PROFIS APOIO SERV SAUDE SUS
 Un. Adm: (195707) HOSP REG DOUTOR ANTONIO CARLOS SOUTO FONTES
 A Partir de: 02/09/2020 Até 02/09/2020

Processo N.: 405320/2020
 Nome: (94455/1) CLAUDINEIA DE LIMA PINTO
 Cargo/Função: (4946) PROFIS TEC NIV MEDIO SERV SAUDE SUS
 Un. Adm: (195707) HOSP REG DOUTOR ANTONIO CARLOS SOUTO FONTES
 A Partir de: 02/09/2020 Até 02/09/2020

Processo N.: 335421/2020
 Nome: (288721/2) CLAUDIO VITOR ALVES DE OLIVEIRA
 Cargo/Função: (12046) NIVEL FUNDAMENTAL ADMINISTRATIVO
 Un. Adm: (195758) HOSP. ESTADUAL LOUSITE FERREIRA DA SILVA
 A Partir de: 02/08/2020 Até 02/08/2020

Processo N.: 284454/2020
 Nome: (281407/2) CLEIDE FELICIO COELHO
 Cargo/Função: (12050) NIVEL FUNDAMENTAL
 Un. Adm: (195731) HOSP REG DE ALTA FLORESTA ALBERT SABIN
 A Partir de: 01/04/2020 Até 01/04/2020

Processo N.: 308954/2020
 Nome: (281151/2) CLEMILDA FELIX DE ATHAIDE GARCIA
 Cargo/Função: (12038) NIVEL TECNICO ASSISTENCIAL
 Un. Adm: (195731) HOSP REG DE ALTA FLORESTA ALBERT SABIN
 A Partir de: 01/07/2020 Até 01/07/2020

Processo N.: 374702/2020
 Nome: (281151/2) CLEMILDA FELIX DE ATHAIDE GARCIA
 Cargo/Função: (12038) NIVEL TECNICO ASSISTENCIAL
 Un. Adm: (195731) HOSP REG DE ALTA FLORESTA ALBERT SABIN
 A Partir de: 01/09/2020 Até 01/09/2020

Processo N.: 376436/2020

Nome: (297229/1) CLEVERSON MOREIRA DE PAULA
Cargo/Função: (12050) NIVEL FUNDAMENTAL
Un. Adm: (118710) UNID.ESPEC. DE CONTR. MOVIMENTACAO DE PESSOAL
A Partir de: 02/09/2020 Até 02/09/2020

Processo N.: 405320/2020

Nome: (70308/5) CRISTIANE MACIEL MENDES
Cargo/Função: (4946) PROFIS TEC NIV MEDIO SERV SAUDE SUS
Un. Adm: (195707) HOSP REG DOUTOR ANTONIO CARLOS SOUTO FONTES
A Partir de: 01/09/2020 Até 01/09/2020

Processo N.: 405320/2020

Nome: (58631/5) CRISTIANE MARTINS DE CARVALHO RODRIGUES
Cargo/Função: (4946) PROFIS TEC NIV MEDIO SERV SAUDE SUS
Un. Adm: (195707) HOSP REG DOUTOR ANTONIO CARLOS SOUTO FONTES
A Partir de: 02/09/2020 Até 02/09/2020

Processo N.: 431763/2020

Nome: (90525/1) CRISTINA ALVES
Cargo/Função: (4946) PROFIS TEC NIV MEDIO SERV SAUDE SUS
Un. Adm: (197246) COORD. DE APOIO TECNICO DO CIAPS
A Partir de: 17/07/2019 Até 17/07/2019

Processo N.: 446073/2020

Nome: (96676/1) CRISTINA BARONAS
Cargo/Função: (4946) PROFIS TEC NIV MEDIO SERV SAUDE SUS
Un. Adm: (197041) COORD. DO SERV. DE ATEND. MOVEI DE URGENCIA -
SAMU
A Partir de: 05/10/2020 Até 05/10/2020

Processo N.: 308986/2020

Nome: (295182/2) CRISTINA GERMANA DA MATA
Cargo/Função: (12046) NIVEL FUNDAMENTAL ADMINISTRATIVO
Un. Adm: (195731) HOSP REG DE ALTA FLORESTA ALBERT SABIN
A Partir de: 01/07/2020 Até 01/07/2020

Processo N.: 334081/2020

Nome: (295182/2) CRISTINA GERMANA DA MATA
Cargo/Função: (12046) NIVEL FUNDAMENTAL ADMINISTRATIVO
Un. Adm: (195731) HOSP REG DE ALTA FLORESTA ALBERT SABIN
A Partir de: 02/08/2020 Até 02/08/2020

Processo N.: 446063/2020

Nome: (127833/6) CRISTINA MENDES DE PAULA
Cargo/Função: (12038) NIVEL TECNICO ASSISTENCIAL
Un. Adm: (197041) COORD. DO SERV. DE ATEND. MOVEI DE URGENCIA -
SAMU
A Partir de: 06/10/2020 Até 06/10/2020

Processo N.: 308996/2020

Nome: (289504/2) CYNTHIA MONIQUE GOMES DE AZEVEDO FIGUEIREDO
Cargo/Função: (12036) NIVEL SUPERIOR ASSISTENCIAL
Un. Adm: (195731) HOSP REG DE ALTA FLORESTA ALBERT SABIN
A Partir de: 02/07/2020 Até 02/07/2020

Processo N.: 341182/2020

Nome: (298548/1) DATANE TOMAZ DA SILVA GOMES
Cargo/Função: (12038) NIVEL TECNICO ASSISTENCIAL
Un. Adm: (195758) HOSP. ESTADUAL LOUSITE FERREIRA DA SILVA
A Partir de: 01/06/2020 Até 01/06/2020

Processo N.: 445294/2020

Nome: (96598/1) DANIELA DOS SANTOS
Cargo/Função: (4946) PROFIS TEC NIV MEDIO SERV SAUDE SUS
Un. Adm: (197254) COORD. DA UNIDADE III
A Partir de: 02/04/2020 Até 02/04/2020

Processo N.: 446063/2020

Nome: (299519/1) DANIELA NEVES DE SOUZA
Cargo/Função: (12038) NIVEL TECNICO ASSISTENCIAL
Un. Adm: (152196) COORD.DO SERVIÇO DE ATEND.MÓVEL DE URGÊNCIA DO
SUS
A Partir de: 04/10/2020 Até 04/10/2020

Processo N.: 446059/2020

Nome: (299933/1) DAVID CEZAR CRUZ DE AJALA
Cargo/Função: (12054) CONDUTOR DE AMBULANCIA
Un. Adm: (197041) COORD. DO SERV. DE ATEND. MOVEI DE URGENCIA -
SAMU
A Partir de: 02/10/2020 Até 02/10/2020

Processo N.: 446063/2020

Nome: (299434/1) DEBORA DE MIRANDA VILELA
Cargo/Função: (12038) NIVEL TECNICO ASSISTENCIAL
Un. Adm: (152196) COORD.DO SERVIÇO DE ATEND.MÓVEL DE URGÊNCIA DO
SUS
A Partir de: 27/10/2020 Até 27/10/2020

Processo N.: 370719/2020

Nome: (295151/1) DEISE CLARA DE ALMEIDA
Cargo/Função: (12036) NIVEL SUPERIOR ASSISTENCIAL
Un. Adm: (118710) UNID.ESPEC. DE CONTR. MOVIMENTACAO DE PESSOAL
A Partir de: 01/09/2020 Até 01/09/2020

Processo N.: 424153/2020

Nome: (295151/1) DEISE CLARA DE ALMEIDA
Cargo/Função: (12036) NIVEL SUPERIOR ASSISTENCIAL
Un. Adm: (118710) UNID.ESPEC. DE CONTR. MOVIMENTACAO DE PESSOAL
A Partir de: 01/10/2020 Até 01/10/2020

Processo N.: 335421/2020

Nome: (283893/2) DENILSON JOSE DA SILVA
Cargo/Função: (12046) NIVEL FUNDAMENTAL ADMINISTRATIVO
Un. Adm: (195758) HOSP. ESTADUAL LOUSITE FERREIRA DA SILVA

A Partir de: 01/08/2020 Até 01/08/2020

Processo N.: 446073/2020

Nome: (94563/2) DEUSDETE ANTONIO DE BRITO OLIVEIRA
Cargo/Função: (4946) PROFIS TEC NIV MEDIO SERV SAUDE SUS
Un. Adm: (197041) COORD. DO SERV. DE ATEND. MOVEI DE URGENCIA -
SAMU
A Partir de: 17/10/2020 Até 17/10/2020

Processo N.: 376436/2020

Nome: (295703/1) DEVAIR DA SILVA
Cargo/Função: (12050) NIVEL FUNDAMENTAL
Un. Adm: (118710) UNID.ESPEC. DE CONTR. MOVIMENTACAO DE PESSOAL
A Partir de: 02/09/2020 Até 02/09/2020

Processo N.: 446063/2020

Nome: (298978/1) DIEGO ALBERTO VIEGAS FERRAZ
Cargo/Função: (12038) NIVEL TECNICO ASSISTENCIAL
Un. Adm: (197041) COORD. DO SERV. DE ATEND. MOVEI DE URGENCIA -
SAMU
A Partir de: 02/10/2020 Até 02/10/2020

Processo N.: 376436/2020

Nome: (295133/1) DIEGO LUIS DE SOUZA
Cargo/Função: (12050) NIVEL FUNDAMENTAL
Un. Adm: (118710) UNID.ESPEC. DE CONTR. MOVIMENTACAO DE PESSOAL
A Partir de: 02/09/2020 Até 02/09/2020

Processo N.: 322765/2020

Nome: (281437/2) DIONE PEREIRA FRANCA
Cargo/Função: (12050) NIVEL FUNDAMENTAL
Un. Adm: (195731) HOSP REG DE ALTA FLORESTA ALBERT SABIN
A Partir de: 01/05/2020 Até 01/05/2020

Processo N.: 405320/2020

Nome: (94483/1) DOMINGOS SAVIO RIBEIRO PINTO
Cargo/Função: (4946) PROFIS TEC NIV MEDIO SERV SAUDE SUS
Un. Adm: (195707) HOSP REG DOUTOR ANTONIO CARLOS SOUTO FONTES
A Partir de: 04/09/2020 Até 04/09/2020

Processo N.: 446059/2020

Nome: (96543/1) DONINO JOSE DE JESUS HAENISCH
Cargo/Função: (4946) PROFIS TEC NIV MEDIO SERV SAUDE SUS
Un. Adm: (197041) COORD. DO SERV. DE ATEND. MOVEI DE URGENCIA -
SAMU
A Partir de: 07/10/2020 Até 07/10/2020

Processo N.: 445294/2020

Nome: (104008/2) EDILIA ALVES DA SILVA
Cargo/Função: (4946) PROFIS TEC NIV MEDIO SERV SAUDE SUS
Un. Adm: (197254) COORD. DA UNIDADE III
A Partir de: 03/04/2020 Até 03/04/2020

Processo N.: 436390/2020

Nome: (94442/1) EDIR FERREIRA DE ALMEIDA NEPONOCENO
Cargo/Função: (4946) PROFIS TEC NIV MEDIO SERV SAUDE SUS
Un. Adm: (136751) GER.DE PRODUCAO,ESTOQ.E DISTRIB.DE
HEMOCOMPONENTES
A Partir de: 02/10/2020 Até 02/10/2020

Processo N.: 319754/2020

Nome: (281166/2) EDLEUZA GOMES DO NASCIMENTO
Cargo/Função: (12046) NIVEL FUNDAMENTAL ADMINISTRATIVO
Un. Adm: (195731) HOSP REG DE ALTA FLORESTA ALBERT SABIN
A Partir de: 25/05/2020 Até 25/05/2020

Processo N.: 446073/2020

Nome: (93955/1) EDMILSON DE PINHO ALMEIDA
Cargo/Função: (4946) PROFIS TEC NIV MEDIO SERV SAUDE SUS
Un. Adm: (197041) COORD. DO SERV. DE ATEND. MOVEI DE URGENCIA -
SAMU
A Partir de: 02/10/2020 Até 02/10/2020

Processo N.: 325489/2020

Nome: (281863/2) EDUARDO RODRIGUES DOS SANTOS
Cargo/Função: (12046) NIVEL FUNDAMENTAL ADMINISTRATIVO
Un. Adm: (195731) HOSP REG DE ALTA FLORESTA ALBERT SABIN
A Partir de: 05/05/2020 Até 05/05/2020

Processo N.: 446059/2020

Nome: (63779/1) EGIDIOMAR SILVA PAIXAO
Cargo/Função: (4946) PROFIS TEC NIV MEDIO SERV SAUDE SUS
Un. Adm: (197041) COORD. DO SERV. DE ATEND. MOVEI DE URGENCIA -
SAMU
A Partir de: 02/10/2020 Até 02/10/2020

Processo N.: 370719/2020

Nome: (298674/1) ELDER JONNY PEREIRA LIMA
Cargo/Função: (12036) NIVEL SUPERIOR ASSISTENCIAL
Un. Adm: (118710) UNID.ESPEC. DE CONTR. MOVIMENTACAO DE PESSOAL
A Partir de: 02/09/2020 Até 02/09/2020

Processo N.: 424153/2020

Nome: (298674/1) ELDER JONNY PEREIRA LIMA
Cargo/Função: (12036) NIVEL SUPERIOR ASSISTENCIAL
Un. Adm: (118710) UNID.ESPEC. DE CONTR. MOVIMENTACAO DE PESSOAL
A Partir de: 02/10/2020 Até 02/10/2020

Processo N.: 431763/2020

Nome: (110638/9) ELEM CRISTINA BATISTA
Cargo/Função: (4946) PROFIS TEC NIV MEDIO SERV SAUDE SUS
Un. Adm: (197238) SUPERINT. DO CIAPS
A Partir de: 01/07/2019 Até 01/07/2019

Processo N.: 446063/2020

Nome: (299497/1) ELEONORA BOM DESPACHO MORAIS

Cargo/Função: (12038) NIVEL TECNICO ASSISTENCIAL
Un. Adm: (152196) COORD.DO SERVIÇO DE ATEND.MÓVEL DE URGÊNCIA DO
SUS
A Partir de: 05/10/2020 Até 05/10/2020

Processo N.: 446063/2020
Nome: (113070/1) ELI CONCEICAO DE MIRANDA
Cargo/Função: (4946) PROFIS TEC NIV MEDIO SERV SAUDE SUS
Un. Adm: (152218) GER. DE ENFERMAGEM DO SAMU
A Partir de: 06/10/2020 Até 06/10/2020

Processo N.: 446063/2020
Nome: (90159/1) ELIANE CLAUDIA DA SILVA LEITE
Cargo/Função: (4946) PROFIS TEC NIV MEDIO SERV SAUDE SUS
Un. Adm: (152218) GER. DE ENFERMAGEM DO SAMU
A Partir de: 01/10/2020 Até 01/10/2020

Processo N.: 284454/2020
Nome: (281906/2) ELIANE DE ARAUJO DA SILVA
Cargo/Função: (12050) NIVEL FUNDAMENTAL
Un. Adm: (195731) HOSP REG DE ALTA FLORESTA ALBERT SABIN
A Partir de: 05/04/2020 Até 05/04/2020

Processo N.: 431763/2020
Nome: (240301/5) ELIEDER TIAGO GONCALVES DE OLIVEIRA
Cargo/Função: (4946) PROFIS TEC NIV MEDIO SERV SAUDE SUS
Un. Adm: (197238) SUPERINT. DO CIAPS
A Partir de: 01/07/2019 Até 01/07/2019

Processo N.: 379764/2020
Nome: (298544/1) ELIENE DE SOUZA PORTO
Cargo/Função: (12036) NIVEL SUPERIOR ASSISTENCIAL
Un. Adm: (195758) HOSP. ESTADUAL LOUSITE FERREIRA DA SILVA
A Partir de: 01/08/2020 Até 01/08/2020

Processo N.: 380056/2020
Nome: (95365/1) ELZA MENDES DA SILVA
Cargo/Função: (4946) PROFIS TEC NIV MEDIO SERV SAUDE SUS
Un. Adm: (195693) HOSP. REG. DE SORRISO
A Partir de: 01/09/2020 Até 01/09/2020

Processo N.: 446059/2020
Nome: (299550/1) EMANUEL CRISTIANO VIEIRA DOS SANTOS
Cargo/Função: (12054) CONDUTOR DE AMBULANCIA
Un. Adm: (152196) COORD.DO SERVIÇO DE ATEND.MÓVEL DE URGÊNCIA DO
SUS
A Partir de: 06/10/2020 Até 06/10/2020

Processo N.: 405320/2020
Nome: (95525/1) ERIKA PERES FREITAS
Cargo/Função: (4946) PROFIS TEC NIV MEDIO SERV SAUDE SUS
Un. Adm: (195707) HOSP REG DOUTOR ANTONIO CARLOS SOUTO FONTES
A Partir de: 01/09/2020 Até 01/09/2020

Processo N.: 446059/2020
Nome: (289359/2) ERNANDO SANCHEZ SABINO
Cargo/Função: (12054) CONDUTOR DE AMBULANCIA
Un. Adm: (197041) COORD. DO SERV. DE ATEND. MOVEL DE URGENCIA -
SAMU
A Partir de: 05/10/2020 Até 05/10/2020

Processo N.: 308986/2020
Nome: (298514/1) ETEVALDO BARBOZA FARIAS
Cargo/Função: (12046) NIVEL FUNDAMENTAL ADMINISTRATIVO
Un. Adm: (195731) HOSP REG DE ALTA FLORESTA ALBERT SABIN
A Partir de: 02/07/2020 Até 02/07/2020

Processo N.: 334081/2020
Nome: (298514/1) ETEVALDO BARBOZA FARIAS
Cargo/Função: (12046) NIVEL FUNDAMENTAL ADMINISTRATIVO
Un. Adm: (195731) HOSP REG DE ALTA FLORESTA ALBERT SABIN
A Partir de: 03/08/2020 Até 03/08/2020

Processo N.: 308954/2020
Nome: (281890/2) EUCLIDES DIAS MOREIRA
Cargo/Função: (12038) NIVEL TECNICO ASSISTENCIAL
Un. Adm: (195731) HOSP REG DE ALTA FLORESTA ALBERT SABIN
A Partir de: 02/07/2020 Até 02/07/2020

Processo N.: 374702/2020
Nome: (281890/2) EUCLIDES DIAS MOREIRA
Cargo/Função: (12038) NIVEL TECNICO ASSISTENCIAL
Un. Adm: (195731) HOSP REG DE ALTA FLORESTA ALBERT SABIN
A Partir de: 02/09/2020 Até 02/09/2020

Processo N.: 446063/2020
Nome: (98704/1) EUNICE GONCALVES DE LIMA
Cargo/Função: (4946) PROFIS TEC NIV MEDIO SERV SAUDE SUS
Un. Adm: (152218) GER. DE ENFERMAGEM DO SAMU
A Partir de: 03/10/2020 Até 03/10/2020

Processo N.: 446059/2020
Nome: (232478/3) EUSULANE NASCIMENTO ROCHA
Cargo/Função: (12054) CONDUTOR DE AMBULANCIA
Un. Adm: (197041) COORD. DO SERV. DE ATEND. MOVEL DE URGENCIA -
SAMU
A Partir de: 01/10/2020 Até 01/10/2020

Processo N.: 446063/2020
Nome: (113116/1) EUZA MARIA MENDES
Cargo/Função: (4946) PROFIS TEC NIV MEDIO SERV SAUDE SUS
Un. Adm: (152218) GER. DE ENFERMAGEM DO SAMU
A Partir de: 01/10/2020 Até 01/10/2020

Processo N.: 298703/2020
Nome: (298957/1) EUZENI APARECIDA RIBEIRO

Cargo/Função: (12050) NIVEL FUNDAMENTAL
Un. Adm: (195731) HOSP REG DE ALTA FLORESTA ALBERT SABIN
A Partir de: 10/07/2020 Até 10/07/2020

Processo N.: 446063/2020
Nome: (232474/3) EVANDRO PINHEIRO PINTO
Cargo/Função: (12038) NIVEL TECNICO ASSISTENCIAL
Un. Adm: (197041) COORD. DO SERV. DE ATEND. MOVEL DE URGENCIA -
SAMU
A Partir de: 01/10/2020 Até 01/10/2020

Processo N.: 446063/2020
Nome: (118346/1) EVANIL LOURENCA DE ARRUDA
Cargo/Função: (4946) PROFIS TEC NIV MEDIO SERV SAUDE SUS
Un. Adm: (152218) GER. DE ENFERMAGEM DO SAMU
A Partir de: 01/10/2020 Até 01/10/2020

Processo N.: 335381/2020
Nome: (299721/1) EVERSON DO AMARANTE
Cargo/Função: (12054) CONDUTOR DE AMBULANCIA
Un. Adm: (195758) HOSP. ESTADUAL LOUSITE FERREIRA DA SILVA
A Partir de: 01/08/2020 Até 01/08/2020

Processo N.: 370719/2020
Nome: (294878/1) FABIANA DA SILVA SANTOS
Cargo/Função: (12036) NIVEL SUPERIOR ASSISTENCIAL
Un. Adm: (118710) UNID.ESPEC. DE CONTR. MOVIMENTACAO DE PESSOAL
A Partir de: 01/09/2020 Até 01/09/2020

Processo N.: 424153/2020
Nome: (294878/1) FABIANA DA SILVA SANTOS
Cargo/Função: (12036) NIVEL SUPERIOR ASSISTENCIAL
Un. Adm: (118710) UNID.ESPEC. DE CONTR. MOVIMENTACAO DE PESSOAL
A Partir de: 01/10/2020 Até 01/10/2020

Processo N.: 446073/2020
Nome: (64399/2) FABRICIA OLIVEIRA DE MARCHI
Cargo/Função: (4946) PROFIS TEC NIV MEDIO SERV SAUDE SUS
Un. Adm: (197041) COORD. DO SERV. DE ATEND. MOVEL DE URGENCIA -
SAMU
A Partir de: 08/10/2020 Até 08/10/2020

Processo N.: 370719/2020
Nome: (300229/1) FELLYP AGUIAR SILVA GOMES
Cargo/Função: (12036) NIVEL SUPERIOR ASSISTENCIAL
Un. Adm: (118710) UNID.ESPEC. DE CONTR. MOVIMENTACAO DE PESSOAL
A Partir de: 02/09/2020 Até 02/09/2020

Processo N.: 424153/2020
Nome: (300229/1) FELLYP AGUIAR SILVA GOMES
Cargo/Função: (12036) NIVEL SUPERIOR ASSISTENCIAL
Un. Adm: (118710) UNID.ESPEC. DE CONTR. MOVIMENTACAO DE PESSOAL
A Partir de: 02/10/2020 Até 02/10/2020

Processo N.: 446059/2020
Nome: (273634/3) FERNANDO SOUZA DA SILVA
Cargo/Função: (12054) CONDUTOR DE AMBULANCIA
Un. Adm: (197041) COORD. DO SERV. DE ATEND. MOVEL DE URGENCIA -
SAMU
A Partir de: 01/10/2020 Até 01/10/2020

Processo N.: 446063/2020
Nome: (289429/2) FERNANDO VITOR FAEL DUARTE
Cargo/Função: (12038) NIVEL TECNICO ASSISTENCIAL
Un. Adm: (197041) COORD. DO SERV. DE ATEND. MOVEL DE URGENCIA -
SAMU
A Partir de: 01/10/2020 Até 01/10/2020

Processo N.: 335381/2020
Nome: (300374/1) FILIPE SOUZA GOMES
Cargo/Função: (12044) NIVEL MEDIO ADMINISTRATIVO
Un. Adm: (195758) HOSP. ESTADUAL LOUSITE FERREIRA DA SILVA
A Partir de: 02/08/2020 Até 02/08/2020

Processo N.: 298700/2020
Nome: (289454/1) FRANCIELE APARECIDA RIBEIRO
Cargo/Função: (12050) NIVEL FUNDAMENTAL
Un. Adm: (195731) HOSP REG DE ALTA FLORESTA ALBERT SABIN
A Partir de: 04/07/2020 Até 04/07/2020

Processo N.: 335381/2020
Nome: (300209/1) GABRIEL FREITAS VASCONCELOS
Cargo/Função: (12044) NIVEL MEDIO ADMINISTRATIVO
Un. Adm: (195758) HOSP. ESTADUAL LOUSITE FERREIRA DA SILVA
A Partir de: 02/08/2020 Até 02/08/2020

Processo N.: 376436/2020
Nome: (299225/1) GABRIEL MARQUES DA SILVA
Cargo/Função: (12050) NIVEL FUNDAMENTAL
Un. Adm: (118710) UNID.ESPEC. DE CONTR. MOVIMENTACAO DE PESSOAL
A Partir de: 01/09/2020 Até 01/09/2020

Processo N.: 405547/2020
Nome: (297172/1) GABRIEL NOLETO ROCHA DO NASCIMENTO
Cargo/Função: (12036) NIVEL SUPERIOR ASSISTENCIAL
Un. Adm: (195758) HOSP. ESTADUAL LOUSITE FERREIRA DA SILVA
A Partir de: 21/01/2020 Até 21/01/2020

Processo N.: 446059/2020
Nome: (299435/1) GEDIAO FERREIRA
Cargo/Função: (12054) CONDUTOR DE AMBULANCIA
Un. Adm: (152196) COORD.DO SERVIÇO DE ATEND.MÓVEL DE URGÊNCIA DO
SUS
A Partir de: 01/10/2020 Até 01/10/2020

Processo N.: 446063/2020
 Nome: (232582/3) GELIARDE MANOEL CLARO DA SILVA
 Cargo/Função: (12038) NIVEL TECNICO ASSISTENCIAL
 Un. Adm: (197041) COORD. DO SERV. DE ATEND. MOVEL DE URGENCIA - SAMU
 A Partir de: 02/10/2020 Até 02/10/2020

Processo N.: 295706/2020
 Nome: (281107/2) GENAINA FERREIRA PEDRO
 Cargo/Função: (12038) NIVEL TECNICO ASSISTENCIAL
 Un. Adm: (195731) HOSP REG DE ALTA FLORESTA ALBERT SABIN
 A Partir de: 02/01/2020 Até 02/01/2020

Processo N.: 370719/2020
 Nome: (299687/1) GEOVANNA MARCELLA DE CARVALHO LEANDRO
 Cargo/Função: (12036) NIVEL SUPERIOR ASSISTENCIAL
 Un. Adm: (118710) UNID.ESPEC. DE CONTR. MOVIMENTACAO DE PESSOAL
 A Partir de: 01/09/2020 Até 01/09/2020

Processo N.: 424153/2020
 Nome: (299687/1) GEOVANNA MARCELLA DE CARVALHO LEANDRO
 Cargo/Função: (12036) NIVEL SUPERIOR ASSISTENCIAL
 Un. Adm: (118710) UNID.ESPEC. DE CONTR. MOVIMENTACAO DE PESSOAL
 A Partir de: 01/10/2020 Até 01/10/2020

Processo N.: 436390/2020
 Nome: (95527/1) GILDOMAR ALCERIO MAIERON
 Cargo/Função: (4946) PROFIS TEC NIV MEDIO SERV SAUDE SUS
 Un. Adm: (136751) GER.DE PRODUCAO,ESTOQ.E DISTRIB.DE HEMOCOMPONENTES
 A Partir de: 03/10/2021 Até 03/10/2021

Processo N.: 335403/2020
 Nome: (52669/1) GILMAR MARCO VRECH COELHO
 Cargo/Função: (4912) PROFIS TEC NIV SUPERIOR SERV SAUDE SUS
 Un. Adm: (195758) HOSP. ESTADUAL LOUSITE FERREIRA DA SILVA
 A Partir de: 07/08/2020 Até 07/08/2020

Processo N.: 446059/2020
 Nome: (289358/2) GLEITON LEMES DA SILVA
 Cargo/Função: (12054) CONDUTOR DE AMBULANCIA
 Un. Adm: (197041) COORD. DO SERV. DE ATEND. MOVEL DE URGENCIA - SAMU
 A Partir de: 04/10/2020 Até 04/10/2020

Processo N.: 446063/2020
 Nome: (296142/2) GRACIELE DA SILVA MARINHO
 Cargo/Função: (12038) NIVEL TECNICO ASSISTENCIAL
 Un. Adm: (152196) COORD.DO SERVIÇO DE ATEND.MÓVEL DE URGÊNCIA DO SUS
 A Partir de: 02/10/2020 Até 02/10/2020

Processo N.: 335421/2020
 Nome: (300191/1) GUILHERME LUCAS DE SOUZA CRUZ
 Cargo/Função: (12046) NIVEL FUNDAMENTAL ADMINISTRATIVO
 Un. Adm: (195758) HOSP. ESTADUAL LOUSITE FERREIRA DA SILVA
 A Partir de: 01/08/2020 Até 01/08/2020

Processo N.: 335381/2020
 Nome: (300206/1) GUSTAVO ALVES DO NASCIMENTO
 Cargo/Função: (12044) NIVEL MEDIO ADMINISTRATIVO
 Un. Adm: (195758) HOSP. ESTADUAL LOUSITE FERREIRA DA SILVA
 A Partir de: 03/08/2020 Até 03/08/2020

Processo N.: 405320/2020
 Nome: (96125/4) HAECKEL SADLER DE OLIVEIRA
 Cargo/Função: (4946) PROFIS TEC NIV MEDIO SERV SAUDE SUS
 Un. Adm: (195707) HOSP REG DOUTOR ANTONIO CARLOS SOUTO FONTES
 A Partir de: 01/09/2020 Até 01/09/2020

Processo N.: 446059/2020
 Nome: (289492/2) HALISON MARQUES BARBOSA
 Cargo/Função: (12054) CONDUTOR DE AMBULANCIA
 Un. Adm: (197041) COORD. DO SERV. DE ATEND. MOVEL DE URGENCIA - SAMU
 A Partir de: 03/10/2020 Até 03/10/2020

Processo N.: 446063/2020
 Nome: (289352/2) HALYF ALLAN DE SOUZA LIMA
 Cargo/Função: (12038) NIVEL TECNICO ASSISTENCIAL
 Un. Adm: (197041) COORD. DO SERV. DE ATEND. MOVEL DE URGENCIA - SAMU
 A Partir de: 23/10/2020 Até 23/10/2020

Processo N.: 335421/2020
 Nome: (207037/6) HARAMIS FELIPE NASCIMENTO VITAL
 Cargo/Função: (12046) NIVEL FUNDAMENTAL ADMINISTRATIVO
 Un. Adm: (195758) HOSP. ESTADUAL LOUSITE FERREIRA DA SILVA
 A Partir de: 01/08/2020 Até 01/08/2020

Processo N.: 335381/2020
 Nome: (285013/6) HELIO ELIAS DO ROSARIO
 Cargo/Função: (12044) NIVEL MEDIO ADMINISTRATIVO
 Un. Adm: (195758) HOSP. ESTADUAL LOUSITE FERREIRA DA SILVA
 A Partir de: 02/08/2020 Até 02/08/2020

Processo N.: 370719/2020
 Nome: (294838/1) HELOISA DO CARMO MIRANDA
 Cargo/Função: (12036) NIVEL SUPERIOR ASSISTENCIAL
 Un. Adm: (118710) UNID.ESPEC. DE CONTR. MOVIMENTACAO DE PESSOAL
 A Partir de: 01/09/2020 Até 01/09/2020

Processo N.: 424153/2020
 Nome: (294838/1) HELOISA DO CARMO MIRANDA
 Cargo/Função: (12036) NIVEL SUPERIOR ASSISTENCIAL
 Un. Adm: (118710) UNID.ESPEC. DE CONTR. MOVIMENTACAO DE PESSOAL
 A Partir de: 01/10/2020 Até 01/10/2020

Processo N.: 405315/2020
 Nome: (43705/2) HERALDO SILVA
 Cargo/Função: (4912) PROFIS TEC NIV SUPERIOR SERV SAUDE SUS
 Un. Adm: (195707) HOSP REG DOUTOR ANTONIO CARLOS SOUTO FONTES
 A Partir de: 01/09/2020 Até 01/09/2020

Processo N.: 405320/2020
 Nome: (117324/1) HORACIO CUSTODIO DA SILVA
 Cargo/Função: (4946) PROFIS TEC NIV MEDIO SERV SAUDE SUS
 Un. Adm: (195707) HOSP REG DOUTOR ANTONIO CARLOS SOUTO FONTES
 A Partir de: 08/09/2020 Até 08/09/2020

Processo N.: 380056/2020
 Nome: (42556/2) IRANI APARECIDA FERRAZ
 Cargo/Função: (4912) PROFIS TEC NIV SUPERIOR SERV SAUDE SUS
 Un. Adm: (195693) HOSP. REG. DE SORRISO
 A Partir de: 20/09/2020 Até 20/09/2020

Processo N.: 446059/2020
 Nome: (282182/3) ISONE MAYKON NASCIMENTO DUTRA
 Cargo/Função: (12054) CONDUTOR DE AMBULANCIA
 Un. Adm: (197041) COORD. DO SERV. DE ATEND. MOVEL DE URGENCIA - SAMU
 A Partir de: 03/10/2020 Até 03/10/2020

Processo N.: 380056/2020
 Nome: (42245/2) IVANE MARIA PROFKE SCHUSTER
 Cargo/Função: (4946) PROFIS TEC NIV MEDIO SERV SAUDE SUS
 Un. Adm: (195693) HOSP. REG. DE SORRISO
 A Partir de: 02/09/2020 Até 02/09/2020

Processo N.: 335421/2020
 Nome: (281634/2) IVANIL CRISTIANO NEVES DE OLIVEIRA
 Cargo/Função: (12050) NIVEL FUNDAMENTAL
 Un. Adm: (195758) HOSP. ESTADUAL LOUSITE FERREIRA DA SILVA
 A Partir de: 02/08/2020 Até 02/08/2020

Processo N.: 445294/2020
 Nome: (90125/1) IVONE SLUSARSKI
 Cargo/Função: (4946) PROFIS TEC NIV MEDIO SERV SAUDE SUS
 Un. Adm: (197254) COORD. DA UNIDADE III
 A Partir de: 02/04/2020 Até 02/04/2020

Processo N.: 380056/2020
 Nome: (106337/1) JAIR CELSO BERGHANN
 Cargo/Função: (4946) PROFIS TEC NIV MEDIO SERV SAUDE SUS
 Un. Adm: (195693) HOSP. REG. DE SORRISO
 A Partir de: 02/09/2020 Até 02/09/2020

Processo N.: 445294/2020
 Nome: (264062/3) JANAINA CARLA DA COSTA MARQUES REIS
 Cargo/Função: (4946) PROFIS TEC NIV MEDIO SERV SAUDE SUS
 Un. Adm: (197238) SUPERINT. DO CIAPS
 A Partir de: 15/04/2020 Até 15/04/2020

Processo N.: 446073/2020
 Nome: (96204/1) JANETH MARTINS CASTANHO
 Cargo/Função: (4946) PROFIS TEC NIV MEDIO SERV SAUDE SUS
 Un. Adm: (152218) GER. DE ENFERMAGEM DO SAMU
 A Partir de: 06/10/2020 Até 06/10/2020

Processo N.: 335421/2020
 Nome: (249133/2) JAQUELINE DE JESUS BATISTA
 Cargo/Função: (12046) NIVEL FUNDAMENTAL ADMINISTRATIVO
 Un. Adm: (195758) HOSP. ESTADUAL LOUSITE FERREIRA DA SILVA
 A Partir de: 02/08/2020 Até 02/08/2020

Processo N.: 370719/2020
 Nome: (296826/1) JAYRO BENEVIDES CORREIA
 Cargo/Função: (12036) NIVEL SUPERIOR ASSISTENCIAL
 Un. Adm: (118710) UNID.ESPEC. DE CONTR. MOVIMENTACAO DE PESSOAL
 A Partir de: 01/09/2020 Até 01/09/2020

Processo N.: 446059/2020
 Nome: (232497/3) JEANCARLOS DA SILVA GUIMARAES
 Cargo/Função: (12054) CONDUTOR DE AMBULANCIA
 Un. Adm: (197041) COORD. DO SERV. DE ATEND. MOVEL DE URGENCIA - SAMU
 A Partir de: 02/10/2020 Até 02/10/2020

Processo N.: 380056/2020
 Nome: (90041/1) JEANE THAISE SILVA PEREIRA
 Cargo/Função: (4946) PROFIS TEC NIV MEDIO SERV SAUDE SUS
 Un. Adm: (195693) HOSP. REG. DE SORRISO
 A Partir de: 03/09/2020 Até 03/09/2020

Processo N.: 449936/2020
 Nome: (280396/2) JENIFFER DA SILVA ALENCAR MENDES
 Cargo/Função: (12036) NIVEL SUPERIOR ASSISTENCIAL
 Un. Adm: (118710) UNID.ESPEC. DE CONTR. MOVIMENTACAO DE PESSOAL
 A Partir de: 03/05/2020 Até 03/05/2020

Processo N.: 446059/2020
 Nome: (216819/3) JOAMIR DIAS DA SILVA
 Cargo/Função: (12054) CONDUTOR DE AMBULANCIA
 Un. Adm: (197041) COORD. DO SERV. DE ATEND. MOVEL DE URGENCIA - SAMU
 A Partir de: 04/10/2020 Até 04/10/2020

Processo N.: 446059/2020
 Nome: (232502/3) JOAO BOSCO DE CARVALHO
 Cargo/Função: (12054) CONDUTOR DE AMBULANCIA
 Un. Adm: (197041) COORD. DO SERV. DE ATEND. MOVEL DE URGENCIA - SAMU
 A Partir de: 04/10/2020 Até 04/10/2020

Processo N.: 335381/2020
 Nome: (300444/1) JOAO BRENO RODRIGUES FERREIRA
 Cargo/Função: (12044) NIVEL MEDIO ADMINISTRATIVO
 Un. Adm: (195758) HOSP. ESTADUAL LOUSITE FERREIRA DA SILVA
 A Partir de: 02/08/2020 Até 02/08/2020

Processo N.: 405315/2020
 Nome: (94036/1) JOAO CARLOS RONDON DE LIMA
 Cargo/Função: (4912) PROFIS TEC NIV SUPERIOR SERV SAUDE SUS
 Un. Adm: (195707) HOSP REG DOUTOR ANTONIO CARLOS SOUTO FONTES
 A Partir de: 02/09/2020 Até 02/09/2020

Processo N.: 446063/2020
 Nome: (113092/1) JOCILDA FERREIRA DOS SANTOS
 Cargo/Função: (4946) PROFIS TEC NIV MEDIO SERV SAUDE SUS
 Un. Adm: (152218) GER. DE ENFERMAGEM DO SAMU
 A Partir de: 01/10/2020 Até 01/10/2020

Processo N.: 446059/2020
 Nome: (111049/4) JOCINEY JOSUEL DE ALMEIDA
 Cargo/Função: (12054) CONDUTOR DE AMBULANCIA
 Un. Adm: (197041) COORD. DO SERV. DE ATEND. MOVEL DE URGENCIA - SAMU
 A Partir de: 03/10/2020 Até 03/10/2020

Processo N.: 327494/2020
 Nome: (296111/1) JOEL LOUBACK
 Cargo/Função: (12036) NIVEL SUPERIOR ASSISTENCIAL
 Un. Adm: (195731) HOSP REG DE ALTA FLORESTA ALBERT SABIN
 A Partir de: 01/08/2020 Até 01/08/2020

Processo N.: 342183/2020
 Nome: (296111/1) JOEL LOUBACK
 Cargo/Função: (12036) NIVEL SUPERIOR ASSISTENCIAL
 Un. Adm: (195731) HOSP REG DE ALTA FLORESTA ALBERT SABIN
 A Partir de: 02/06/2020 Até 02/06/2020

Processo N.: 446059/2020
 Nome: (232499/3) JOILSON BENEDITO DE CAMPOS
 Cargo/Função: (12054) CONDUTOR DE AMBULANCIA
 Un. Adm: (197041) COORD. DO SERV. DE ATEND. MOVEL DE URGENCIA - SAMU
 A Partir de: 12/10/2020 Até 12/10/2020

Processo N.: 335381/2020
 Nome: (282014/2) JOILSON DE MORAES
 Cargo/Função: (12044) NIVEL MEDIO ADMINISTRATIVO
 Un. Adm: (195758) HOSP. ESTADUAL LOUSITE FERREIRA DA SILVA
 A Partir de: 04/08/2020 Até 04/08/2020

Processo N.: 335421/2020
 Nome: (299160/1) JONAS JUNIOR PRADO CHAROPA
 Cargo/Função: (12046) NIVEL FUNDAMENTAL ADMINISTRATIVO
 Un. Adm: (195758) HOSP. ESTADUAL LOUSITE FERREIRA DA SILVA
 A Partir de: 01/08/2020 Até 01/08/2020

Processo N.: 335421/2020
 Nome: (296749/1) JONY FRANCISCO DO NASCIMENTO ALMEIDA
 Cargo/Função: (12046) NIVEL FUNDAMENTAL ADMINISTRATIVO
 Un. Adm: (195758) HOSP. ESTADUAL LOUSITE FERREIRA DA SILVA
 A Partir de: 02/08/2020 Até 02/08/2020

Processo N.: 446063/2020
 Nome: (232589/4) JORGE BASILIO DE OLIVEIRA FILHO
 Cargo/Função: (12038) NIVEL TECNICO ASSISTENCIAL
 Un. Adm: (197041) COORD. DO SERV. DE ATEND. MOVEL DE URGENCIA - SAMU
 A Partir de: 05/10/2020 Até 05/10/2020

Processo N.: 446059/2020
 Nome: (27681/2) JORGE COUTO DE OLIVEIRA
 Cargo/Função: (4946) PROFIS TEC NIV MEDIO SERV SAUDE SUS
 Un. Adm: (197041) COORD. DO SERV. DE ATEND. MOVEL DE URGENCIA - SAMU
 A Partir de: 01/10/2020 Até 01/10/2020

Processo N.: 335403/2020
 Nome: (205070/1) JORGE DE CAMARGO NETO
 Cargo/Função: (4912) PROFIS TEC NIV SUPERIOR SERV SAUDE SUS
 Un. Adm: (195758) HOSP. ESTADUAL LOUSITE FERREIRA DA SILVA
 A Partir de: 07/08/2020 Até 07/08/2020

Processo N.: 424026/2020
 Nome: (205070/1) JORGE DE CAMARGO NETO
 Cargo/Função: (4912) PROFIS TEC NIV SUPERIOR SERV SAUDE SUS
 Un. Adm: (195758) HOSP. ESTADUAL LOUSITE FERREIRA DA SILVA
 A Partir de: 02/10/2020 Até 02/10/2020

Processo N.: 424026/2020
 Nome: (64179/1) JOSE ANTONIO DE FIGUEIREDO
 Cargo/Função: (4912) PROFIS TEC NIV SUPERIOR SERV SAUDE SUS
 Un. Adm: (195758) HOSP. ESTADUAL LOUSITE FERREIRA DA SILVA
 A Partir de: 07/10/2020 Até 07/10/2020

Processo N.: 431763/2020
 Nome: (72492/2) JOSE CARLOS MIRANDA DUARTE
 Cargo/Função: (4912) PROFIS TEC NIV SUPERIOR SERV SAUDE SUS
 Un. Adm: (197246) COORD. DE APOIO TECNICO DO CIAPS
 A Partir de: 04/07/2019 Até 04/07/2019

Processo N.: 370719/2020
 Nome: (294839/1) JOSE FREITAS DOS SANTOS
 Cargo/Função: (12036) NIVEL SUPERIOR ASSISTENCIAL
 Un. Adm: (118710) UNID.ESPEC. DE CONTR. MOVIMENTACAO DE PESSOAL
 A Partir de: 02/09/2020 Até 02/09/2020

Processo N.: 424153/2020
 Nome: (294839/1) JOSE FREITAS DOS SANTOS
 Cargo/Função: (12036) NIVEL SUPERIOR ASSISTENCIAL
 Un. Adm: (118710) UNID.ESPEC. DE CONTR. MOVIMENTACAO DE PESSOAL
 A Partir de: 02/10/2020 Até 02/10/2020

Processo N.: 446059/2020
 Nome: (252022/3) JOSE GENIVAL GOMES RIBEIRO
 Cargo/Função: (12054) CONDUTOR DE AMBULANCIA
 Un. Adm: (197041) COORD. DO SERV. DE ATEND. MOVEL DE URGENCIA - SAMU
 A Partir de: 03/10/2020 Até 03/10/2020

Processo N.: 376436/2020
 Nome: (299042/1) JOSE YARLON DA COSTA RODRIGUES
 Cargo/Função: (12050) NIVEL FUNDAMENTAL
 Un. Adm: (118710) UNID.ESPEC. DE CONTR. MOVIMENTACAO DE PESSOAL
 A Partir de: 04/09/2020 Até 04/09/2020

Processo N.: 413559/2020
 Nome: (281979/1) JOSENICE RAMOS DA SILVA MIRANDA
 Cargo/Função: (12038) NIVEL TECNICO ASSISTENCIAL
 Un. Adm: (195758) HOSP. ESTADUAL LOUSITE FERREIRA DA SILVA
 A Partir de: 01/01/2020 Até 01/01/2020

Processo N.: 446059/2020
 Nome: (289364/2) JOSENILDO SANTOS DA SILVA
 Cargo/Função: (12054) CONDUTOR DE AMBULANCIA
 Un. Adm: (197041) COORD. DO SERV. DE ATEND. MOVEL DE URGENCIA - SAMU
 A Partir de: 01/10/2020 Até 01/10/2020

Processo N.: 446073/2020
 Nome: (111335/1) JOSIANE CAMARGO FARIAS
 Cargo/Função: (4946) PROFIS TEC NIV MEDIO SERV SAUDE SUS
 Un. Adm: (197041) COORD. DO SERV. DE ATEND. MOVEL DE URGENCIA - SAMU
 A Partir de: 02/10/2020 Até 02/10/2020

Processo N.: 284454/2020
 Nome: (296372/1) JOSIELE PEREIRA ALMEIDA
 Cargo/Função: (12050) NIVEL FUNDAMENTAL
 Un. Adm: (195731) HOSP REG DE ALTA FLORESTA ALBERT SABIN
 A Partir de: 02/04/2020 Até 02/04/2020

Processo N.: 298703/2020
 Nome: (296372/1) JOSIELE PEREIRA ALMEIDA
 Cargo/Função: (12050) NIVEL FUNDAMENTAL
 Un. Adm: (195731) HOSP REG DE ALTA FLORESTA ALBERT SABIN
 A Partir de: 01/07/2020 Até 01/07/2020

Processo N.: 380056/2020
 Nome: (86200/1) JUCARA TEREZINHA DOS SANTOS TOMASINI
 Cargo/Função: (4946) PROFIS TEC NIV MEDIO SERV SAUDE SUS
 Un. Adm: (195693) HOSP. REG. DE SORRISO
 A Partir de: 01/09/2020 Até 01/09/2020

Processo N.: 335381/2020
 Nome: (272579/7) JUCILEIA DINIZ ALVES FRANCO
 Cargo/Função: (12044) NIVEL MEDIO ADMINISTRATIVO
 Un. Adm: (195758) HOSP. ESTADUAL LOUSITE FERREIRA DA SILVA
 A Partir de: 01/08/2020 Até 01/08/2020

Processo N.: 446059/2020
 Nome: (118610/1) JULIERME RICARDO DE LIMA
 Cargo/Função: (4946) PROFIS TEC NIV MEDIO SERV SAUDE SUS
 Un. Adm: (197041) COORD. DO SERV. DE ATEND. MOVEL DE URGENCIA - SAMU
 A Partir de: 08/10/2020 Até 08/10/2020

Processo N.: 405365/2020
 Nome: (94521/1) JURACI PEREIRA CALIXTO
 Cargo/Função: (4989) PROFIS APOIO SERV SAUDE SUS
 Un. Adm: (195707) HOSP REG DOUTOR ANTONIO CARLOS SOUTO FONTES
 A Partir de: 09/09/2020 Até 09/09/2020

Processo N.: 405320/2020
 Nome: (94514/1) KARINA DE SOUZA E SILVA
 Cargo/Função: (4946) PROFIS TEC NIV MEDIO SERV SAUDE SUS
 Un. Adm: (195707) HOSP REG DOUTOR ANTONIO CARLOS SOUTO FONTES
 A Partir de: 01/09/2020 Até 01/09/2020

Processo N.: 308996/2020
 Nome: (294737/2) KARINE RUPOLO
 Cargo/Função: (12036) NIVEL SUPERIOR ASSISTENCIAL
 Un. Adm: (195731) HOSP REG DE ALTA FLORESTA ALBERT SABIN
 A Partir de: 02/07/2020 Até 02/07/2020

Processo N.: 441677/2020
 Nome: (298757/1) KEILA MARCIA DE ARRUDA GORGETE
 Cargo/Função: (12044) NIVEL MEDIO ADMINISTRATIVO
 Un. Adm: (118710) UNID.ESPEC. DE CONTR. MOVIMENTACAO DE PESSOAL
 A Partir de: 01/07/2020 Até 01/07/2020

Processo N.: 335421/2020
 Nome: (299356/1) KELBY EMANUEL GONCALVES COSTA MARQUES
 Cargo/Função: (12046) NIVEL FUNDAMENTAL ADMINISTRATIVO
 Un. Adm: (195758) HOSP. ESTADUAL LOUSITE FERREIRA DA SILVA
 A Partir de: 02/08/2020 Até 02/08/2020

Processo N.: 446063/2020
 Nome: (126655/4) KLEITON LUIZ LOUZADA DE CERQUEIRA
 Cargo/Função: (12038) NIVEL TECNICO ASSISTENCIAL
 Un. Adm: (197041) COORD. DO SERV. DE ATEND. MOVEL DE URGENCIA - SAMU
 A Partir de: 03/10/2020 Até 03/10/2020

Processo N.: 446063/2020

Nome: (97063/1) LAELCIO JOSE DA COSTA
Cargo/Função: (4946) PROFIS TEC NIV MEDIO SERV SAUDE SUS
Un. Adm: (152218) GER. DE ENFERMAGEM DO SAMU
A Partir de: 24/10/2020 Até 24/10/2020

Processo N.: 298703/2020

Nome: (281364/2) LAUDENICE RODRIGUES CHAGAS
Cargo/Função: (12050) NIVEL FUNDAMENTAL
Un. Adm: (195731) HOSP REG DE ALTA FLORESTA ALBERT SABIN
A Partir de: 25/07/2020 Até 25/07/2020

Processo N.: 308954/2020

Nome: (281378/3) LEANDRO RODRIGUES JABOINSKI
Cargo/Função: (12038) NIVEL TECNICO ASSISTENCIAL
Un. Adm: (195731) HOSP REG DE ALTA FLORESTA ALBERT SABIN
A Partir de: 05/07/2020 Até 05/07/2020

Processo N.: 374702/2020

Nome: (281378/3) LEANDRO RODRIGUES JABOINSKI
Cargo/Função: (12038) NIVEL TECNICO ASSISTENCIAL
Un. Adm: (195731) HOSP REG DE ALTA FLORESTA ALBERT SABIN
A Partir de: 15/09/2020 Até 15/09/2020

Processo N.: 284454/2020

Nome: (281741/2) LEONAIJA BATISTA
Cargo/Função: (12050) NIVEL FUNDAMENTAL
Un. Adm: (195731) HOSP REG DE ALTA FLORESTA ALBERT SABIN
A Partir de: 02/04/2020 Até 02/04/2020

Processo N.: 298703/2020

Nome: (281741/2) LEONAIJA BATISTA
Cargo/Função: (12050) NIVEL FUNDAMENTAL
Un. Adm: (195731) HOSP REG DE ALTA FLORESTA ALBERT SABIN
A Partir de: 02/07/2020 Até 02/07/2020

Processo N.: 342183/2020

Nome: (269800/2) LEONARDO SILVA DE FREITAS
Cargo/Função: (12036) NIVEL SUPERIOR ASSISTENCIAL
Un. Adm: (195731) HOSP REG DE ALTA FLORESTA ALBERT SABIN
A Partir de: 01/06/2020 Até 01/06/2020

Processo N.: 335403/2020

Nome: (118082/1) LIZANGELA GALEGO
Cargo/Função: (4912) PROFIS TEC NIV SUPERIOR SERV SAUDE SUS
Un. Adm: (195758) HOSP. ESTADUAL LOUSITE FERREIRA DA SILVA
A Partir de: 03/08/2020 Até 03/08/2020

Processo N.: 424026/2020

Nome: (118082/1) LIZANGELA GALEGO
Cargo/Função: (4912) PROFIS TEC NIV SUPERIOR SERV SAUDE SUS
Un. Adm: (195758) HOSP. ESTADUAL LOUSITE FERREIRA DA SILVA
A Partir de: 05/10/2020 Até 05/10/2020

Processo N.: 376436/2020

Nome: (216760/2) LIZETE BARROS DA LUZ
Cargo/Função: (12050) NIVEL FUNDAMENTAL
Un. Adm: (118710) UNID.ESPEC. DE CONTR. MOVIMENTACAO DE PESSOAL
A Partir de: 01/09/2020 Até 01/09/2020

Processo N.: 446073/2020

Nome: (233371/3) LUANA CRISTINA DE ALMEIDA PEREIRA
Cargo/Função: (12046) NIVEL FUNDAMENTAL ADMINISTRATIVO
Un. Adm: (197041) COORD. DO SERV. DE ATEND. MOVEI DE URGENCIA - SAMU
A Partir de: 01/10/2020 Até 01/10/2020

Processo N.: 308996/2020

Nome: (281528/2) LUCAS DE SOUZA SILVA
Cargo/Função: (12036) NIVEL SUPERIOR ASSISTENCIAL
Un. Adm: (195731) HOSP REG DE ALTA FLORESTA ALBERT SABIN
A Partir de: 01/07/2020 Até 01/07/2020

Processo N.: 335381/2020

Nome: (296348/2) LUCAS VIEIRA DE CARVALHO
Cargo/Função: (12044) NIVEL MEDIO ADMINISTRATIVO
Un. Adm: (195758) HOSP. ESTADUAL LOUSITE FERREIRA DA SILVA
A Partir de: 01/08/2020 Até 01/08/2020

Processo N.: 308996/2020

Nome: (280179/2) LUCIANA CASTRO DE SOUZA
Cargo/Função: (12036) NIVEL SUPERIOR ASSISTENCIAL
Un. Adm: (195731) HOSP REG DE ALTA FLORESTA ALBERT SABIN
A Partir de: 02/07/2020 Até 02/07/2020

Processo N.: 446073/2020

Nome: (126974/1) LUCIANA DE MIRANDA
Cargo/Função: (4946) PROFIS TEC NIV MEDIO SERV SAUDE SUS
Un. Adm: (197041) COORD. DO SERV. DE ATEND. MOVEI DE URGENCIA - SAMU
A Partir de: 10/10/2020 Até 10/10/2020

Processo N.: 446063/2020

Nome: (91823/2) LUCIANE MARIA REIS
Cargo/Função: (4946) PROFIS TEC NIV MEDIO SERV SAUDE SUS
Un. Adm: (152218) GER. DE ENFERMAGEM DO SAMU
A Partir de: 04/10/2020 Até 04/10/2020

Processo N.: 284454/2020

Nome: (296371/1) LUCILENE DOS SANTOS SOUZA
Cargo/Função: (12050) NIVEL FUNDAMENTAL
Un. Adm: (195731) HOSP REG DE ALTA FLORESTA ALBERT SABIN
A Partir de: 01/04/2020 Até 01/04/2020

Processo N.: 319754/2020

Nome: (281444/2) LUCINEIA APARECIDA DA CONCEICAO
Cargo/Função: (12046) NIVEL FUNDAMENTAL ADMINISTRATIVO
Un. Adm: (195731) HOSP REG DE ALTA FLORESTA ALBERT SABIN
A Partir de: 28/05/2020 Até 28/05/2020

Processo N.: 325625/2020

Nome: (281444/2) LUCINEIA APARECIDA DA CONCEICAO
Cargo/Função: (12046) NIVEL FUNDAMENTAL ADMINISTRATIVO
Un. Adm: (195731) HOSP REG DE ALTA FLORESTA ALBERT SABIN
A Partir de: 05/08/2020 Até 05/08/2020

Processo N.: 335403/2020

Nome: (63778/1) LUCINEIDE DA SILVA SANTOS
Cargo/Função: (4912) PROFIS TEC NIV SUPERIOR SERV SAUDE SUS
Un. Adm: (195758) HOSP. ESTADUAL LOUSITE FERREIRA DA SILVA
A Partir de: 02/08/2020 Até 02/08/2020

Processo N.: 424026/2020

Nome: (63778/1) LUCINEIDE DA SILVA SANTOS
Cargo/Função: (4912) PROFIS TEC NIV SUPERIOR SERV SAUDE SUS
Un. Adm: (195758) HOSP. ESTADUAL LOUSITE FERREIRA DA SILVA
A Partir de: 05/10/2020 Até 05/10/2020

Processo N.: 446059/2020

Nome: (289363/2) LUIZ AUGUSTO PEREIRA DOS SANTOS
Cargo/Função: (12054) CONDUTOR DE AMBULANCIA
Un. Adm: (197041) COORD. DO SERV. DE ATEND. MOVEI DE URGENCIA - SAMU
A Partir de: 03/10/2020 Até 03/10/2020

Processo N.: 445294/2020

Nome: (55528/8) LUZENIL MARIA DA SILVA
Cargo/Função: (4912) PROFIS TEC NIV SUPERIOR SERV SAUDE SUS
Un. Adm: (197254) COORD. DA UNIDADE III
A Partir de: 23/04/2020 Até 23/04/2020

Processo N.: 335421/2020

Nome: (300452/1) LYSANDRA WALDETH FERREIRA CORREA
Cargo/Função: (12046) NIVEL FUNDAMENTAL ADMINISTRATIVO
Un. Adm: (195758) HOSP. ESTADUAL LOUSITE FERREIRA DA SILVA
A Partir de: 02/08/2020 Até 02/08/2020

Processo N.: 446063/2020

Nome: (93310/1) MAGALY BANDEIRA BISPO
Cargo/Função: (4946) PROFIS TEC NIV MEDIO SERV SAUDE SUS
Un. Adm: (152218) GER. DE ENFERMAGEM DO SAMU
A Partir de: 02/10/2020 Até 02/10/2020

Processo N.: 424026/2020

Nome: (106250/1) MANOEL BOM DESPACHO ARRUDA JUNIOR
Cargo/Função: (4912) PROFIS TEC NIV SUPERIOR SERV SAUDE SUS
Un. Adm: (195758) HOSP. ESTADUAL LOUSITE FERREIRA DA SILVA
A Partir de: 01/10/2020 Até 01/10/2020

Processo N.: 433849/2020

Nome: (289562/2) MARCELO VENICIUS MESSIAS
Cargo/Função: (12054) CONDUTOR DE AMBULANCIA
Un. Adm: (197041) COORD. DO SERV. DE ATEND. MOVEI DE URGENCIA - SAMU
A Partir de: 01/08/2020 Até 01/08/2020

Processo N.: 446059/2020

Nome: (289562/2) MARCELO VENICIUS MESSIAS
Cargo/Função: (12054) CONDUTOR DE AMBULANCIA
Un. Adm: (197041) COORD. DO SERV. DE ATEND. MOVEI DE URGENCIA - SAMU
A Partir de: 04/10/2020 Até 04/10/2020

Processo N.: 446063/2020

Nome: (95492/1) MARCIA PEREIRA SILVA
Cargo/Função: (4946) PROFIS TEC NIV MEDIO SERV SAUDE SUS
Un. Adm: (152218) GER. DE ENFERMAGEM DO SAMU
A Partir de: 06/10/2020 Até 06/10/2020

Processo N.: 335403/2020

Nome: (106254/1) MARCIO MARTINS CARVALHO
Cargo/Função: (4912) PROFIS TEC NIV SUPERIOR SERV SAUDE SUS
Un. Adm: (195758) HOSP. ESTADUAL LOUSITE FERREIRA DA SILVA
A Partir de: 01/08/2020 Até 01/08/2020

Processo N.: 424026/2020

Nome: (106254/1) MARCIO MARTINS CARVALHO
Cargo/Função: (4912) PROFIS TEC NIV SUPERIOR SERV SAUDE SUS
Un. Adm: (195758) HOSP. ESTADUAL LOUSITE FERREIRA DA SILVA
A Partir de: 03/10/2020 Até 03/10/2020

Processo N.: 446059/2020

Nome: (216010/4) MARCIONEI DA SILVA MAIA
Cargo/Função: (12054) CONDUTOR DE AMBULANCIA
Un. Adm: (197041) COORD. DO SERV. DE ATEND. MOVEI DE URGENCIA - SAMU
A Partir de: 02/10/2020 Até 02/10/2020

Processo N.: 376436/2020

Nome: (299043/1) MARCOS ALMEIDA DA SILVA
Cargo/Função: (12050) NIVEL FUNDAMENTAL
Un. Adm: (118710) UNID.ESPEC. DE CONTR. MOVIMENTACAO DE PESSOAL
A Partir de: 02/09/2020 Até 02/09/2020

Processo N.: 431763/2020

Nome: (94980/2) MARIA AUXILIADORA BANDEIRA BISPO
Cargo/Função: (4946) PROFIS TEC NIV MEDIO SERV SAUDE SUS
Un. Adm: (197246) COORD. DE APOIO TECNICO DO CIAPS
A Partir de: 01/07/2019 Até 01/07/2019

Processo N.: 319754/2020
 Nome: (281167/2) MARIA CRISTINA MARQUES
 Cargo/Função: (12046) NIVEL FUNDAMENTAL ADMINISTRATIVO
 Un. Adm: (195731) HOSP REG DE ALTA FLORESTA ALBERT SABIN
 A Partir de: 02/05/2020 Até 02/05/2020

Processo N.: 325625/2020
 Nome: (281167/2) MARIA CRISTINA MARQUES
 Cargo/Função: (12046) NIVEL FUNDAMENTAL ADMINISTRATIVO
 Un. Adm: (195731) HOSP REG DE ALTA FLORESTA ALBERT SABIN
 A Partir de: 02/08/2020 Até 02/08/2020

Processo N.: 380056/2020
 Nome: (53431/10) MARIA DAS GRACAS DA SILVA ALBUQUERQUE NASCIMENTO
 Cargo/Função: (4912) PROFIS TEC NIV SUPERIOR SERV SAUDE SUS
 Un. Adm: (195693) HOSP. REG. DE SORRISO
 A Partir de: 01/09/2020 Até 01/09/2020

Processo N.: 335381/2020
 Nome: (300215/1) MARIA EDUARDA DE SOUZA SOLANO MACIEL DA CRUZ
 Cargo/Função: (12044) NIVEL MEDIO ADMINISTRATIVO
 Un. Adm: (195758) HOSP. ESTADUAL LOUSITE FERREIRA DA SILVA
 A Partir de: 01/08/2020 Até 01/08/2020

Processo N.: 284454/2020
 Nome: (252313/3) MARIA ELI PEREIRA SILVA
 Cargo/Função: (12050) NIVEL FUNDAMENTAL
 Un. Adm: (195731) HOSP REG DE ALTA FLORESTA ALBERT SABIN
 A Partir de: 01/04/2020 Até 01/04/2020

Processo N.: 298703/2020
 Nome: (252313/3) MARIA ELI PEREIRA SILVA
 Cargo/Função: (12050) NIVEL FUNDAMENTAL
 Un. Adm: (195731) HOSP REG DE ALTA FLORESTA ALBERT SABIN
 A Partir de: 02/07/2020 Até 02/07/2020

Processo N.: 284454/2020
 Nome: (284542/2) MARIA ELIZETH SOUZA DIAMANTINO
 Cargo/Função: (12050) NIVEL FUNDAMENTAL
 Un. Adm: (195731) HOSP REG DE ALTA FLORESTA ALBERT SABIN
 A Partir de: 11/04/2020 Até 11/04/2020

Processo N.: 298703/2020
 Nome: (284542/2) MARIA ELIZETH SOUZA DIAMANTINO
 Cargo/Função: (12050) NIVEL FUNDAMENTAL
 Un. Adm: (195731) HOSP REG DE ALTA FLORESTA ALBERT SABIN
 A Partir de: 01/07/2020 Até 01/07/2020

Processo N.: 446063/2020
 Nome: (232537/3) MARIA IEDA DA SILVA
 Cargo/Função: (12038) NIVEL TECNICO ASSISTENCIAL
 Un. Adm: (197041) COORD. DO SERV. DE ATEND. MOVEL DE URGENCIA - SAMU
 A Partir de: 04/10/2020 Até 04/10/2020

Processo N.: 446063/2020
 Nome: (90544/1) MARIA IEDA MACEDO DA SILVA
 Cargo/Função: (4946) PROFIS TEC NIV MEDIO SERV SAUDE SUS
 Un. Adm: (152218) GER. DE ENFERMAGEM DO SAMU
 A Partir de: 07/10/2020 Até 07/10/2020

Processo N.: 284454/2020
 Nome: (281408/2) MARIALDA SILVA DOS SANTOS LEITE
 Cargo/Função: (12050) NIVEL FUNDAMENTAL
 Un. Adm: (195731) HOSP REG DE ALTA FLORESTA ALBERT SABIN
 A Partir de: 01/04/2020 Até 01/04/2020

Processo N.: 335421/2020
 Nome: (300210/1) MARIANNE GUIMARAES DOLCE
 Cargo/Função: (12046) NIVEL FUNDAMENTAL ADMINISTRATIVO
 Un. Adm: (195758) HOSP. ESTADUAL LOUSITE FERREIRA DA SILVA
 A Partir de: 01/08/2020 Até 01/08/2020

Processo N.: 370719/2020
 Nome: (277127/2) MARILCE LUIZA DA CONCEICAO OLIVEIRA
 Cargo/Função: (12036) NIVEL SUPERIOR ASSISTENCIAL
 Un. Adm: (118710) UNID.ESPEC. DE CONTR. MOVIMENTACAO DE PESSOAL
 A Partir de: 01/09/2020 Até 01/09/2020

Processo N.: 424153/2020
 Nome: (277127/2) MARILCE LUIZA DA CONCEICAO OLIVEIRA
 Cargo/Função: (12036) NIVEL SUPERIOR ASSISTENCIAL
 Un. Adm: (118710) UNID.ESPEC. DE CONTR. MOVIMENTACAO DE PESSOAL
 A Partir de: 01/10/2020 Até 01/10/2020

Processo N.: 308996/2020
 Nome: (281316/3) MARILEIA LIRA DE ASSIS
 Cargo/Função: (12036) NIVEL SUPERIOR ASSISTENCIAL
 Un. Adm: (195731) HOSP REG DE ALTA FLORESTA ALBERT SABIN
 A Partir de: 02/07/2020 Até 02/07/2020

Processo N.: 445294/2020
 Nome: (95591/1) MARILZA JOSE DA SILVA
 Cargo/Função: (4946) PROFIS TEC NIV MEDIO SERV SAUDE SUS
 Un. Adm: (197254) COORD. DA UNIDADE III
 A Partir de: 21/04/2020 Até 21/04/2020

Processo N.: 446059/2020
 Nome: (232533/3) MARIO LIMA DA SILVA
 Cargo/Função: (12054) CONDUTOR DE AMBULANCIA
 Un. Adm: (197041) COORD. DO SERV. DE ATEND. MOVEL DE URGENCIA - SAMU
 A Partir de: 04/10/2020 Até 04/10/2020

Processo N.: 380056/2020
 Nome: (97282/2) MARISTELA CUCHI
 Cargo/Função: (4912) PROFIS TEC NIV SUPERIOR SERV SAUDE SUS
 Un. Adm: (195693) HOSP. REG. DE SORRISO
 A Partir de: 02/09/2020 Até 02/09/2020

Processo N.: 445294/2020
 Nome: (110688/1) MARLENE PASINATO
 Cargo/Função: (4946) PROFIS TEC NIV MEDIO SERV SAUDE SUS
 Un. Adm: (197254) COORD. DA UNIDADE III
 A Partir de: 01/04/2020 Até 01/04/2020

Processo N.: 446059/2020
 Nome: (118860/1) MAURO ALVES DE SOUZA
 Cargo/Função: (4946) PROFIS TEC NIV MEDIO SERV SAUDE SUS
 Un. Adm: (197041) COORD. DO SERV. DE ATEND. MOVEL DE URGENCIA - SAMU
 A Partir de: 04/10/2020 Até 04/10/2020

Processo N.: 446059/2020
 Nome: (96571/1) MAURO LUCAS DA SILVA
 Cargo/Função: (4946) PROFIS TEC NIV MEDIO SERV SAUDE SUS
 Un. Adm: (197041) COORD. DO SERV. DE ATEND. MOVEL DE URGENCIA - SAMU
 A Partir de: 02/10/2020 Até 02/10/2020

Processo N.: 446059/2020
 Nome: (232539/3) MAXIWELL DE ALMEIDA
 Cargo/Função: (12054) CONDUTOR DE AMBULANCIA
 Un. Adm: (197041) COORD. DO SERV. DE ATEND. MOVEL DE URGENCIA - SAMU
 A Partir de: 03/10/2020 Até 03/10/2020

Processo N.: 370719/2020
 Nome: (298613/1) MAYARA AUXILIADORA SILVA CORREA
 Cargo/Função: (12036) NIVEL SUPERIOR ASSISTENCIAL
 Un. Adm: (118710) UNID.ESPEC. DE CONTR. MOVIMENTACAO DE PESSOAL
 A Partir de: 01/09/2020 Até 01/09/2020

Processo N.: 424153/2020
 Nome: (298613/1) MAYARA AUXILIADORA SILVA CORREA
 Cargo/Função: (12036) NIVEL SUPERIOR ASSISTENCIAL
 Un. Adm: (118710) UNID.ESPEC. DE CONTR. MOVIMENTACAO DE PESSOAL
 A Partir de: 01/10/2020 Até 01/10/2020

Processo N.: 446063/2020
 Nome: (280236/3) MAYARA CORREA DE SOUZA
 Cargo/Função: (12038) NIVEL TECNICO ASSISTENCIAL
 Un. Adm: (197041) COORD. DO SERV. DE ATEND. MOVEL DE URGENCIA - SAMU
 A Partir de: 01/10/2020 Até 01/10/2020

Processo N.: 335421/2020
 Nome: (300367/1) MEIRE REGINA DE SOUZA OLIVEIRA
 Cargo/Função: (12046) NIVEL FUNDAMENTAL ADMINISTRATIVO
 Un. Adm: (195758) HOSP. ESTADUAL LOUSITE FERREIRA DA SILVA
 A Partir de: 01/08/2020 Até 01/08/2020

Processo N.: 446059/2020
 Nome: (299538/1) MEIRE SILVA SOARES
 Cargo/Função: (12054) CONDUTOR DE AMBULANCIA
 Un. Adm: (152196) COORD.DO SERVIÇO DE ATEND.MÓVEL DE URGÊNCIA DO SUS
 A Partir de: 02/10/2020 Até 02/10/2020

Processo N.: 424153/2020
 Nome: (299034/1) MICHELE MIRIAN DE SOUZA SILVA
 Cargo/Função: (12036) NIVEL SUPERIOR ASSISTENCIAL
 Un. Adm: (118710) UNID.ESPEC. DE CONTR. MOVIMENTACAO DE PESSOAL
 A Partir de: 01/10/2020 Até 01/10/2020

Processo N.: 446063/2020
 Nome: (299510/1) MICHELLE BENFICA TESTA
 Cargo/Função: (12038) NIVEL TECNICO ASSISTENCIAL
 Un. Adm: (152196) COORD.DO SERVIÇO DE ATEND.MÓVEL DE URGÊNCIA DO SUS
 A Partir de: 02/10/2020 Até 02/10/2020

Processo N.: 319754/2020
 Nome: (281414/2) MIRIAN VIEIRA DOS SANTOS MORETTE
 Cargo/Função: (12046) NIVEL FUNDAMENTAL ADMINISTRATIVO
 Un. Adm: (195731) HOSP REG DE ALTA FLORESTA ALBERT SABIN
 A Partir de: 02/05/2020 Até 02/05/2020

Processo N.: 325625/2020
 Nome: (281414/2) MIRIAN VIEIRA DOS SANTOS MORETTE
 Cargo/Função: (12046) NIVEL FUNDAMENTAL ADMINISTRATIVO
 Un. Adm: (195731) HOSP REG DE ALTA FLORESTA ALBERT SABIN
 A Partir de: 02/08/2020 Até 02/08/2020

Processo N.: 405365/2020
 Nome: (73805/4) NEIDES APARECIDA DE SOUZA
 Cargo/Função: (4989) PROFIS APOIO SERV SAUDE SUS
 Un. Adm: (195707) HOSP REG DOUTOR ANTONIO CARLOS SOUTO FONTES
 A Partir de: 02/09/2020 Até 02/09/2020

Processo N.: 446059/2020
 Nome: (117741/1) NELIO DE SOUZA PRADO
 Cargo/Função: (4946) PROFIS TEC NIV MEDIO SERV SAUDE SUS
 Un. Adm: (197041) COORD. DO SERV. DE ATEND. MOVEL DE URGENCIA - SAMU
 A Partir de: 01/10/2020 Até 01/10/2020

Processo N.: 380056/2020
 Nome: (43829/2) NEUSA APARECIDA DE ABREU
 Cargo/Função: (4946) PROFIS TEC NIV MEDIO SERV SAUDE SUS
 Un. Adm: (195693) HOSP. REG. DE SORRISO
 A Partir de: 06/09/2020 Até 06/09/2020

Processo N.: 370719/2020
 Nome: (297213/1) NILZA FERREIRA VIEIRA LOPES
 Cargo/Função: (12036) NIVEL SUPERIOR ASSISTENCIAL
 Un. Adm: (118710) UNID.ESPEC. DE CONTR. MOVIMENTACAO DE PESSOAL
 A Partir de: 02/09/2020 Até 02/09/2020

Processo N.: 424153/2020
 Nome: (297213/1) NILZA FERREIRA VIEIRA LOPES
 Cargo/Função: (12036) NIVEL SUPERIOR ASSISTENCIAL
 Un. Adm: (118710) UNID.ESPEC. DE CONTR. MOVIMENTACAO DE PESSOAL
 A Partir de: 02/10/2020 Até 02/10/2020

Processo N.: 445294/2020
 Nome: (122144/1) NILZA GONCALINA MARCAL DE ARRUDA
 Cargo/Função: (4946) PROFIS TEC NIV MEDIO SERV SAUDE SUS
 Un. Adm: (197254) COORD. DA UNIDADE III
 A Partir de: 24/04/2020 Até 24/04/2020

Processo N.: 376436/2020
 Nome: (299041/1) NYLTON SANTOS RODRIGUES
 Cargo/Função: (12050) NIVEL FUNDAMENTAL
 Un. Adm: (118710) UNID.ESPEC. DE CONTR. MOVIMENTACAO DE PESSOAL
 A Partir de: 01/09/2020 Até 01/09/2020

Processo N.: 370719/2020
 Nome: (111788/3) ORLANDINA VICENTE PROENCA DE BARROS
 Cargo/Função: (12036) NIVEL SUPERIOR ASSISTENCIAL
 Un. Adm: (118710) UNID.ESPEC. DE CONTR. MOVIMENTACAO DE PESSOAL
 A Partir de: 02/09/2020 Até 02/09/2020

Processo N.: 424153/2020
 Nome: (111788/3) ORLANDINA VICENTE PROENCA DE BARROS
 Cargo/Função: (12036) NIVEL SUPERIOR ASSISTENCIAL
 Un. Adm: (118710) UNID.ESPEC. DE CONTR. MOVIMENTACAO DE PESSOAL
 A Partir de: 02/10/2020 Até 02/10/2020

Processo N.: 284454/2020
 Nome: (296375/1) OSDINEIA APARECIDA MIRANDA DE LARA
 Cargo/Função: (12050) NIVEL FUNDAMENTAL
 Un. Adm: (195731) HOSP REG DE ALTA FLORESTA ALBERT SABIN
 A Partir de: 01/04/2020 Até 01/04/2020

Processo N.: 446063/2020
 Nome: (298551/2) PATRICIA APARECIDA ASSIS XAVIER
 Cargo/Função: (12038) NIVEL TECNICO ASSISTENCIAL
 Un. Adm: (152196) COORD.DO SERVIÇO DE ATEND.MÓVEL DE URGÊNCIA DO SUS
 A Partir de: 03/10/2020 Até 03/10/2020

Processo N.: 446063/2020
 Nome: (299508/1) PATRICIA DA PIEDADE FERNANDES
 Cargo/Função: (12038) NIVEL TECNICO ASSISTENCIAL
 Un. Adm: (152196) COORD.DO SERVIÇO DE ATEND.MÓVEL DE URGÊNCIA DO SUS
 A Partir de: 01/10/2020 Até 01/10/2020

Processo N.: 424026/2020
 Nome: (127410/1) PATRICIA HATSUMI YASHIRO HOSIDA
 Cargo/Função: (4912) PROFIS TEC NIV SUPERIOR SERV SAUDE SUS
 Un. Adm: (195758) HOSP. ESTADUAL LOUSITE FERREIRA DA SILVA
 A Partir de: 06/10/2020 Até 06/10/2020

Processo N.: 446059/2020
 Nome: (96679/1) PAULO DA SILVA SANTOS
 Cargo/Função: (4946) PROFIS TEC NIV MEDIO SERV SAUDE SUS
 Un. Adm: (197041) COORD. DO SERV. DE ATEND. MOVEL DE URGENCIA - SAMU
 A Partir de: 02/10/2020 Até 02/10/2020

Processo N.: 446063/2020
 Nome: (232979/3) PAULO FLAVIO DOS SANTOS
 Cargo/Função: (12038) NIVEL TECNICO ASSISTENCIAL
 Un. Adm: (197041) COORD. DO SERV. DE ATEND. MOVEL DE URGENCIA - SAMU
 A Partir de: 02/10/2020 Até 02/10/2020

Processo N.: 376436/2020
 Nome: (300851/1) PAULO MARTINS BATISTA
 Cargo/Função: (12050) NIVEL FUNDAMENTAL
 Un. Adm: (118710) UNID.ESPEC. DE CONTR. MOVIMENTACAO DE PESSOAL
 A Partir de: 02/09/2020 Até 02/09/2020

Processo N.: 335421/2020
 Nome: (299158/1) PAULO RICARDO DA SILVA RAMOS
 Cargo/Função: (12046) NIVEL FUNDAMENTAL ADMINISTRATIVO
 Un. Adm: (195758) HOSP. ESTADUAL LOUSITE FERREIRA DA SILVA
 A Partir de: 02/08/2020 Até 02/08/2020

Processo N.: 376436/2020
 Nome: (297223/1) PEDRO CARDOSO DA COSTA NETO
 Cargo/Função: (12050) NIVEL FUNDAMENTAL
 Un. Adm: (118710) UNID.ESPEC. DE CONTR. MOVIMENTACAO DE PESSOAL
 A Partir de: 02/09/2020 Até 02/09/2020

Processo N.: 424026/2020
 Nome: (106282/2) PEDRO DE ARRUDA FONTES JUNIOR
 Cargo/Função: (4912) PROFIS TEC NIV SUPERIOR SERV SAUDE SUS
 Un. Adm: (195758) HOSP. ESTADUAL LOUSITE FERREIRA DA SILVA
 A Partir de: 08/10/2020 Até 08/10/2020

Processo N.: 446063/2020
 Nome: (114616/1) PEDRO VICENTE DE FREITAS
 Cargo/Função: (4946) PROFIS TEC NIV MEDIO SERV SAUDE SUS
 Un. Adm: (152218) GER. DE ENFERMAGEM DO SAMU
 A Partir de: 01/10/2020 Até 01/10/2020

Processo N.: 446059/2020
 Nome: (232544/3) RAFAEL DA SILVA
 Cargo/Função: (12054) CONDUTOR DE AMBULANCIA
 Un. Adm: (197041) COORD. DO SERV. DE ATEND. MOVEL DE URGENCIA - SAMU
 A Partir de: 05/10/2020 Até 05/10/2020

Processo N.: 376436/2020
 Nome: (295862/1) RAFAEL EDUARDO DE SOUZA CAMPOS
 Cargo/Função: (12050) NIVEL FUNDAMENTAL
 Un. Adm: (118710) UNID.ESPEC. DE CONTR. MOVIMENTACAO DE PESSOAL
 A Partir de: 02/09/2020 Até 02/09/2020

Processo N.: 446063/2020
 Nome: (96174/2) REGINA HELENA CORREA DE SOUZA
 Cargo/Função: (4946) PROFIS TEC NIV MEDIO SERV SAUDE SUS
 Un. Adm: (152218) GER. DE ENFERMAGEM DO SAMU
 A Partir de: 07/10/2020 Até 07/10/2020

Processo N.: 405320/2020
 Nome: (94427/1) REINALDO PEREIRA
 Cargo/Função: (4946) PROFIS TEC NIV MEDIO SERV SAUDE SUS
 Un. Adm: (195707) HOSP REG DOUTOR ANTONIO CARLOS SOUTO FONTES
 A Partir de: 01/09/2020 Até 01/09/2020

Processo N.: 376436/2020
 Nome: (299683/1) RENATO DA SILVA MARIANO
 Cargo/Função: (12050) NIVEL FUNDAMENTAL
 Un. Adm: (118710) UNID.ESPEC. DE CONTR. MOVIMENTACAO DE PESSOAL
 A Partir de: 01/09/2020 Até 01/09/2020

Processo N.: 335381/2020
 Nome: (299207/1) RENATO MARTINS CARVALHO DE FRANCA
 Cargo/Função: (12044) NIVEL MEDIO ADMINISTRATIVO
 Un. Adm: (195758) HOSP. ESTADUAL LOUSITE FERREIRA DA SILVA
 A Partir de: 01/08/2020 Até 01/08/2020

Processo N.: 308986/2020
 Nome: (296131/1) RIAN BALDUSSI LINHARES FERNANDES
 Cargo/Função: (12046) NIVEL FUNDAMENTAL ADMINISTRATIVO
 Un. Adm: (195731) HOSP REG DE ALTA FLORESTA ALBERT SABIN
 A Partir de: 03/07/2020 Até 03/07/2020

Processo N.: 334081/2020
 Nome: (296131/1) RIAN BALDUSSI LINHARES FERNANDES
 Cargo/Função: (12046) NIVEL FUNDAMENTAL ADMINISTRATIVO
 Un. Adm: (195731) HOSP REG DE ALTA FLORESTA ALBERT SABIN
 A Partir de: 02/08/2020 Até 02/08/2020

Processo N.: 284454/2020
 Nome: (281430/2) RITA APARECIDA CALDEIRA FIGUEIREDO
 Cargo/Função: (12050) NIVEL FUNDAMENTAL
 Un. Adm: (195731) HOSP REG DE ALTA FLORESTA ALBERT SABIN
 A Partir de: 06/04/2020 Até 06/04/2020

Processo N.: 298703/2020
 Nome: (281430/2) RITA APARECIDA CALDEIRA FIGUEIREDO
 Cargo/Função: (12050) NIVEL FUNDAMENTAL
 Un. Adm: (195731) HOSP REG DE ALTA FLORESTA ALBERT SABIN
 A Partir de: 01/07/2020 Até 01/07/2020

Processo N.: 436390/2020
 Nome: (111873/1) RIVAEEL MEIRA
 Cargo/Função: (4946) PROFIS TEC NIV MEDIO SERV SAUDE SUS
 Un. Adm: (136743) GER. DE DIAGNOSTICO LABORATORIAL
 A Partir de: 01/10/2020 Até 01/10/2020

Processo N.: 284454/2020
 Nome: (281971/2) RIZZIA CAROLINE DA SILVA COELHO
 Cargo/Função: (12050) NIVEL FUNDAMENTAL
 Un. Adm: (195731) HOSP REG DE ALTA FLORESTA ALBERT SABIN
 A Partir de: 14/04/2020 Até 14/04/2020

Processo N.: 335381/2020
 Nome: (300211/1) RODOLFO BASILIO MOREIRA BRITO
 Cargo/Função: (12044) NIVEL MEDIO ADMINISTRATIVO
 Un. Adm: (195758) HOSP. ESTADUAL LOUSITE FERREIRA DA SILVA
 A Partir de: 03/08/2020 Até 03/08/2020

Processo N.: 446059/2020
 Nome: (289362/2) RODRIGO ALEXANDRE DA SILVA
 Cargo/Função: (12054) CONDUTOR DE AMBULANCIA
 Un. Adm: (197041) COORD. DO SERV. DE ATEND. MOVEL DE URGENCIA - SAMU
 A Partir de: 08/10/2020 Até 08/10/2020

Processo N.: 446059/2020
 Nome: (232565/3) RODRIGO MARTINS FREDERICO
 Cargo/Função: (12054) CONDUTOR DE AMBULANCIA
 Un. Adm: (197041) COORD. DO SERV. DE ATEND. MOVEL DE URGENCIA - SAMU
 A Partir de: 01/10/2020 Até 01/10/2020

Processo N.: 446063/2020
 Nome: (299533/1) RODRIGO TRINDADE DA SILVA PEREIRA
 Cargo/Função: (12038) NIVEL TECNICO ASSISTENCIAL
 Un. Adm: (152196) COORD.DO SERVIÇO DE ATEND.MÓVEL DE URGÊNCIA DO SUS
 A Partir de: 05/10/2020 Até 05/10/2020

Processo N.: 405315/2020
 Nome: (116025/1) ROGERIO DIAS DA CUNHA RAMSDORF
 Cargo/Função: (4912) PROFIS TEC NIV SUPERIOR SERV SAUDE SUS
 Un. Adm: (195707) HOSP REG DOUTOR ANTONIO CARLOS SOUTO FONTES
 A Partir de: 04/09/2020 Até 04/09/2020

Processo N.: 446059/2020
 Nome: (232509/3) RONALDO APARECIDO ROCHA ORNELAS
 Cargo/Função: (12054) CONDOTOR DE AMBULANCIA
 Un. Adm: (197041) COORD. DO SERV. DE ATEND. MOVEL DE URGENCIA - SAMU
 A Partir de: 01/10/2020 Até 01/10/2020

Processo N.: 446059/2020
 Nome: (289361/2) RONALDO SANTANA DUARTE
 Cargo/Função: (12054) CONDOTOR DE AMBULANCIA
 Un. Adm: (197041) COORD. DO SERV. DE ATEND. MOVEL DE URGENCIA - SAMU
 A Partir de: 02/10/2020 Até 02/10/2020

Processo N.: 376436/2020
 Nome: (295386/1) RONDINEI RODRIGUES DOS SANTOS
 Cargo/Função: (12050) NIVEL FUNDAMENTAL
 Un. Adm: (118710) UNID.ESPEC. DE CONTR. MOVIMENTACAO DE PESSOAL
 A Partir de: 02/09/2020 Até 02/09/2020

Processo N.: 376436/2020
 Nome: (300682/1) RONISON DA ROCHA BELEM
 Cargo/Função: (12050) NIVEL FUNDAMENTAL
 Un. Adm: (118710) UNID.ESPEC. DE CONTR. MOVIMENTACAO DE PESSOAL
 A Partir de: 01/09/2020 Até 01/09/2020

Processo N.: 405365/2020
 Nome: (93997/1) ROSA HELENA MASJIONE
 Cargo/Função: (4989) PROFIS APOIO SERV SAUDE SUS
 Un. Adm: (195707) HOSP REG DOUTOR ANTONIO CARLOS SOUTO FONTES
 A Partir de: 02/09/2020 Até 02/09/2020

Processo N.: 446063/2020
 Nome: (232511/3) ROSIMAR LUCAS DA COSTA
 Cargo/Função: (12038) NIVEL TECNICO ASSISTENCIAL
 Un. Adm: (197041) COORD. DO SERV. DE ATEND. MOVEL DE URGENCIA - SAMU
 A Partir de: 02/10/2020 Até 02/10/2020

Processo N.: 308996/2020
 Nome: (296129/1) SAMARA PERICLES PEREIRA
 Cargo/Função: (12036) NIVEL SUPERIOR ASSISTENCIAL
 Un. Adm: (195731) HOSP REG DE ALTA FLORESTA ALBERT SABIN
 A Partir de: 01/07/2020 Até 01/07/2020

Processo N.: 308996/2020
 Nome: (281878/2) SAMARA SANTOS DA SILVA
 Cargo/Função: (12036) NIVEL SUPERIOR ASSISTENCIAL
 Un. Adm: (195731) HOSP REG DE ALTA FLORESTA ALBERT SABIN
 A Partir de: 14/07/2020 Até 14/07/2020

Processo N.: 445294/2020
 Nome: (298755/2) SAMUEL FIGUEIREDO BOGUE
 Cargo/Função: (12036) NIVEL SUPERIOR ASSISTENCIAL
 Un. Adm: (197254) COORD. DA UNIDADE III
 A Partir de: 13/04/2020 Até 13/04/2020

Processo N.: 424026/2020
 Nome: (110472/2) SANDRO ANDREY NOGUEIRA FRANCO
 Cargo/Função: (4912) PROFIS TEC NIV SUPERIOR SERV SAUDE SUS
 Un. Adm: (195758) HOSP. ESTADUAL LOUSITE FERREIRA DA SILVA
 A Partir de: 05/10/2020 Até 05/10/2020

Processo N.: 370719/2020
 Nome: (200320/3) SCHIRLEY AGUIAR DE SOUZA DO NASCIMENTO
 Cargo/Função: (12036) NIVEL SUPERIOR ASSISTENCIAL
 Un. Adm: (118710) UNID.ESPEC. DE CONTR. MOVIMENTACAO DE PESSOAL
 A Partir de: 01/09/2020 Até 01/09/2020

Processo N.: 424153/2020
 Nome: (200320/3) SCHIRLEY AGUIAR DE SOUZA DO NASCIMENTO
 Cargo/Função: (12036) NIVEL SUPERIOR ASSISTENCIAL
 Un. Adm: (118710) UNID.ESPEC. DE CONTR. MOVIMENTACAO DE PESSOAL
 A Partir de: 01/10/2020 Até 01/10/2020

Processo N.: 424026/2020
 Nome: (90131/1) SERGIO BIANCO JUNIOR
 Cargo/Função: (4912) PROFIS TEC NIV SUPERIOR SERV SAUDE SUS
 Un. Adm: (195758) HOSP. ESTADUAL LOUSITE FERREIRA DA SILVA
 A Partir de: 02/10/2020 Até 02/10/2020

Processo N.: 446063/2020
 Nome: (299930/1) SHIELE GONCALVES DE QUEIROZ
 Cargo/Função: (12038) NIVEL TECNICO ASSISTENCIAL
 Un. Adm: (197041) COORD. DO SERV. DE ATEND. MOVEL DE URGENCIA - SAMU
 A Partir de: 08/10/2020 Até 08/10/2020

Processo N.: 405320/2020
 Nome: (93970/4) SIDIMAR MARTINS RIBEIRO
 Cargo/Função: (4946) PROFIS TEC NIV MEDIO SERV SAUDE SUS
 Un. Adm: (195707) HOSP REG DOUTOR ANTONIO CARLOS SOUTO FONTES
 A Partir de: 15/09/2020 Até 15/09/2020

Processo N.: 308996/2020
 Nome: (221174/3) SIDNEY LEAL DOS SANTOS
 Cargo/Função: (12036) NIVEL SUPERIOR ASSISTENCIAL
 Un. Adm: (195731) HOSP REG DE ALTA FLORESTA ALBERT SABIN
 A Partir de: 02/07/2020 Até 02/07/2020

Processo N.: 446059/2020
 Nome: (243933/3) SIDNEY MARCOS AKERLEY
 Cargo/Função: (12054) CONDOTOR DE AMBULANCIA
 Un. Adm: (197041) COORD. DO SERV. DE ATEND. MOVEL DE URGENCIA - SAMU
 A Partir de: 04/10/2020 Até 04/10/2020

Processo N.: 446073/2020
 Nome: (272396/3) SILVANA NOGUEIRA DE ARAUJO
 Cargo/Função: (12046) NIVEL FUNDAMENTAL ADMINISTRATIVO
 Un. Adm: (197041) COORD. DO SERV. DE ATEND. MOVEL DE URGENCIA - SAMU
 A Partir de: 01/10/2020 Até 01/10/2020

Processo N.: 335381/2020
 Nome: (232515/4) SILVANETE BERBEL FERREIRA
 Cargo/Função: (12044) NIVEL MEDIO ADMINISTRATIVO
 Un. Adm: (195758) HOSP. ESTADUAL LOUSITE FERREIRA DA SILVA
 A Partir de: 01/08/2020 Até 01/08/2020

Processo N.: 335421/2020
 Nome: (299370/1) SILVIO EUSTACIO VIEIRA NETO
 Cargo/Função: (12046) NIVEL FUNDAMENTAL ADMINISTRATIVO
 Un. Adm: (195758) HOSP. ESTADUAL LOUSITE FERREIRA DA SILVA
 A Partir de: 01/08/2020 Até 01/08/2020

Processo N.: 325489/2020
 Nome: (211882/4) SIMONE DE SOUZA MIRANDA DA SILVA
 Cargo/Função: (12046) NIVEL FUNDAMENTAL ADMINISTRATIVO
 Un. Adm: (195731) HOSP REG DE ALTA FLORESTA ALBERT SABIN
 A Partir de: 02/05/2020 Até 02/05/2020

Processo N.: 370719/2020
 Nome: (294840/1) SIRLEI FERREIRA DE SOUZA SEVERO
 Cargo/Função: (12036) NIVEL SUPERIOR ASSISTENCIAL
 Un. Adm: (118710) UNID.ESPEC. DE CONTR. MOVIMENTACAO DE PESSOAL
 A Partir de: 01/09/2020 Até 01/09/2020

Processo N.: 424153/2020
 Nome: (294840/1) SIRLEI FERREIRA DE SOUZA SEVERO
 Cargo/Função: (12036) NIVEL SUPERIOR ASSISTENCIAL
 Un. Adm: (118710) UNID.ESPEC. DE CONTR. MOVIMENTACAO DE PESSOAL
 A Partir de: 01/10/2020 Até 01/10/2020

Processo N.: 380056/2020
 Nome: (95260/1) SOFIA FELIX
 Cargo/Função: (4989) PROFIS APOIO SERV SAUDE SUS
 Un. Adm: (195693) HOSP. REG. DE SORRISO
 A Partir de: 02/09/2020 Até 02/09/2020

Processo N.: 445294/2020
 Nome: (62065/3) SOLANGE SILVA ROCHA
 Cargo/Função: (4912) PROFIS TEC NIV SUPERIOR SERV SAUDE SUS
 Un. Adm: (197254) COORD. DA UNIDADE III
 A Partir de: 02/04/2020 Até 02/04/2020

Processo N.: 380056/2020
 Nome: (89270/1) SOLANGE TERESINHA CHENET
 Cargo/Função: (4946) PROFIS TEC NIV MEDIO SERV SAUDE SUS
 Un. Adm: (195693) HOSP. REG. DE SORRISO
 A Partir de: 02/09/2020 Até 02/09/2020

Processo N.: 431763/2020
 Nome: (111500/1) SUELI ANGELA DE ALMEIDA
 Cargo/Função: (4946) PROFIS TEC NIV MEDIO SERV SAUDE SUS
 Un. Adm: (197246) COORD. DE APOIO TECNICO DO CIAPS
 A Partir de: 02/07/2019 Até 02/07/2019

Processo N.: 431763/2020
 Nome: (107307/1) SUELY NATALINA DE MIRANDA
 Cargo/Função: (4946) PROFIS TEC NIV MEDIO SERV SAUDE SUS
 Un. Adm: (197246) COORD. DE APOIO TECNICO DO CIAPS
 A Partir de: 01/07/2019 Até 01/07/2019

Processo N.: 446063/2020
 Nome: (299934/1) TAIANA VIEIRA
 Cargo/Função: (12038) NIVEL TECNICO ASSISTENCIAL
 Un. Adm: (197041) COORD. DO SERV. DE ATEND. MOVEL DE URGENCIA - SAMU
 A Partir de: 01/10/2020 Até 01/10/2020

Processo N.: 284454/2020
 Nome: (277267/4) TALITA DA SILVA DA CRUZ COSTA
 Cargo/Função: (12050) NIVEL FUNDAMENTAL
 Un. Adm: (195731) HOSP REG DE ALTA FLORESTA ALBERT SABIN
 A Partir de: 02/04/2020 Até 02/04/2020

Processo N.: 298703/2020
 Nome: (277267/4) TALITA DA SILVA DA CRUZ COSTA
 Cargo/Função: (12050) NIVEL FUNDAMENTAL
 Un. Adm: (195731) HOSP REG DE ALTA FLORESTA ALBERT SABIN
 A Partir de: 01/07/2020 Até 01/07/2020

Processo N.: 370719/2020
 Nome: (294892/1) TATIANA DE JESUS SANT ANA
 Cargo/Função: (12036) NIVEL SUPERIOR ASSISTENCIAL
 Un. Adm: (118710) UNID.ESPEC. DE CONTR. MOVIMENTACAO DE PESSOAL
 A Partir de: 02/09/2020 Até 02/09/2020

Processo N.: 424153/2020
 Nome: (294892/1) TATIANA DE JESUS SANT ANA
 Cargo/Função: (12036) NIVEL SUPERIOR ASSISTENCIAL
 Un. Adm: (118710) UNID.ESPEC. DE CONTR. MOVIMENTACAO DE PESSOAL
 A Partir de: 02/10/2020 Até 02/10/2020

Processo N.: 380056/2020
 Nome: (106599/1) TATIANA DE SOUZA MIRANDA
 Cargo/Função: (4946) PROFIS TEC NIV MEDIO SERV SAUDE SUS
 Un. Adm: (195693) HOSP. REG. DE SORRISO
 A Partir de: 02/09/2020 Até 02/09/2020

Processo N.: 445294/2020
 Nome: (94532/1) TATIANA NEVES DE SOUSA
 Cargo/Função: (4946) PROFIS TEC NIV MEDIO SERV SAUDE SUS
 Un. Adm: (197262) COORD. DO CENTRO DE ATENCAO PSIC. ALCOOL E DROGAS
 A Partir de: 10/04/2020 Até 10/04/2020

Processo N.: 370719/2020
 Nome: (295913/1) TATIANE VIEIRA DA SILVA
 Cargo/Função: (12036) NIVEL SUPERIOR ASSISTENCIAL
 Un. Adm: (118710) UNID.ESPEC. DE CONTR. MOVIMENTACAO DE PESSOAL
 A Partir de: 02/09/2020 Até 02/09/2020

Processo N.: 424153/2020
 Nome: (295913/1) TATIANE VIEIRA DA SILVA
 Cargo/Função: (12036) NIVEL SUPERIOR ASSISTENCIAL
 Un. Adm: (118710) UNID.ESPEC. DE CONTR. MOVIMENTACAO DE PESSOAL
 A Partir de: 02/10/2020 Até 02/10/2020

Processo N.: 335421/2020
 Nome: (300364/1) TAYNA CAROLINA DA SILVA SOUZA
 Cargo/Função: (12044) NIVEL MEDIO ADMINISTRATIVO
 Un. Adm: (195758) HOSP. ESTADUAL LOUSITE FERREIRA DA SILVA
 A Partir de: 02/08/2020 Até 02/08/2020

Processo N.: 308945/2020
 Nome: (281354/2) TELSON AIRES DE SOUZA
 Cargo/Função: (12044) NIVEL MEDIO ADMINISTRATIVO
 Un. Adm: (195731) HOSP REG DE ALTA FLORESTA ALBERT SABIN
 A Partir de: 01/07/2020 Até 01/07/2020

Processo N.: 335381/2020
 Nome: (300448/1) THAIS LEAO SOUZA
 Cargo/Função: (12044) NIVEL MEDIO ADMINISTRATIVO
 Un. Adm: (195758) HOSP. ESTADUAL LOUSITE FERREIRA DA SILVA
 A Partir de: 01/08/2020 Até 01/08/2020

Processo N.: 446063/2020
 Nome: (281012/3) THAIS MAXSUELEM BATISTA PEREIRA
 Cargo/Função: (12038) NIVEL TECNICO ASSISTENCIAL
 Un. Adm: (197041) COORD. DO SERV. DE ATEND. MOVEI DE URGENCIA - SAMU
 A Partir de: 06/10/2020 Até 06/10/2020

Processo N.: 335421/2020
 Nome: (300384/1) THIAGO MARTINS DE ALMEIDA PORTUGAL
 Cargo/Função: (12046) NIVEL FUNDAMENTAL ADMINISTRATIVO
 Un. Adm: (195758) HOSP. ESTADUAL LOUSITE FERREIRA DA SILVA
 A Partir de: 01/08/2020 Até 01/08/2020

Processo N.: 370719/2020
 Nome: (294883/1) VALDERI PAULA DE LIMA
 Cargo/Função: (12036) NIVEL SUPERIOR ASSISTENCIAL
 Un. Adm: (118710) UNID.ESPEC. DE CONTR. MOVIMENTACAO DE PESSOAL
 A Partir de: 01/09/2020 Até 01/09/2020

Processo N.: 424153/2020
 Nome: (294883/1) VALDERI PAULA DE LIMA
 Cargo/Função: (12036) NIVEL SUPERIOR ASSISTENCIAL
 Un. Adm: (118710) UNID.ESPEC. DE CONTR. MOVIMENTACAO DE PESSOAL
 A Partir de: 13/10/2020 Até 13/10/2020

Processo N.: 446063/2020
 Nome: (289386/2) VALDETE MOREIRA DA SILVA
 Cargo/Função: (12038) NIVEL TECNICO ASSISTENCIAL
 Un. Adm: (197041) COORD. DO SERV. DE ATEND. MOVEI DE URGENCIA - SAMU
 A Partir de: 02/10/2020 Até 02/10/2020

Processo N.: 405320/2020
 Nome: (115452/1) VANDA NEVES DE ALMEIDA CRUZ
 Cargo/Função: (4946) PROFIS TEC NIV MEDIO SERV SAUDE SUS
 Un. Adm: (195707) HOSP REG DOUTOR ANTONIO CARLOS SOUTO FONTES
 A Partir de: 01/09/2021 Até 01/09/2021

Processo N.: 446059/2020
 Nome: (289360/2) VANDERLEI DAMAZIO SILVEIRA
 Cargo/Função: (12054) CONDUTOR DE AMBULANCIA
 Un. Adm: (197041) COORD. DO SERV. DE ATEND. MOVEI DE URGENCIA - SAMU
 A Partir de: 06/10/2020 Até 06/10/2020

Processo N.: 379609/2020
 Nome: (282268/2) VANEIA SILVA DE OLIVEIRA DA LUZ
 Cargo/Função: (12038) NIVEL TECNICO ASSISTENCIAL
 Un. Adm: (195758) HOSP. ESTADUAL LOUSITE FERREIRA DA SILVA
 A Partir de: 01/06/2020 Até 01/06/2020

Processo N.: 379627/2020
 Nome: (282268/2) VANEIA SILVA DE OLIVEIRA DA LUZ
 Cargo/Função: (12038) NIVEL TECNICO ASSISTENCIAL
 Un. Adm: (195758) HOSP. ESTADUAL LOUSITE FERREIRA DA SILVA
 A Partir de: 02/05/2020 Até 02/05/2020

Processo N.: 379690/2020
 Nome: (282268/1) VANEIA SILVA DE OLIVEIRA DA LUZ
 Cargo/Função: (12038) NIVEL TECNICO ASSISTENCIAL
 Un. Adm: (195758) HOSP. ESTADUAL LOUSITE FERREIRA DA SILVA
 A Partir de: 01/01/2020 Até 01/01/2020

Processo N.: 446073/2020
 Nome: (258840/6) VANIA DOS SANTOS ARAUJO LOPES MACIEL
 Cargo/Função: (12046) NIVEL FUNDAMENTAL ADMINISTRATIVO
 Un. Adm: (197041) COORD. DO SERV. DE ATEND. MOVEI DE URGENCIA - SAMU
 A Partir de: 02/10/2020 Até 02/10/2020

Processo N.: 335397/2020
 Nome: (106892/1) VICTOR HUGO PEREIRA MARTINS
 Cargo/Função: (4946) PROFIS TEC NIV MEDIO SERV SAUDE SUS
 Un. Adm: (195758) HOSP. ESTADUAL LOUSITE FERREIRA DA SILVA
 A Partir de: 02/08/2020 Até 02/08/2020

Processo N.: 370719/2020
 Nome: (294879/1) VIVIAN CRISTINI AZEVEDO
 Cargo/Função: (12036) NIVEL SUPERIOR ASSISTENCIAL
 Un. Adm: (118710) UNID.ESPEC. DE CONTR. MOVIMENTACAO DE PESSOAL
 A Partir de: 02/09/2020 Até 02/09/2020

Processo N.: 424153/2020
 Nome: (294879/1) VIVIAN CRISTINI AZEVEDO
 Cargo/Função: (12036) NIVEL SUPERIOR ASSISTENCIAL
 Un. Adm: (118710) UNID.ESPEC. DE CONTR. MOVIMENTACAO DE PESSOAL
 A Partir de: 02/10/2020 Até 02/10/2020

Processo N.: 335403/2020
 Nome: (95179/1) VIVIANE DOS SANTOS BASSO
 Cargo/Função: (4912) PROFIS TEC NIV SUPERIOR SERV SAUDE SUS
 Un. Adm: (195758) HOSP. ESTADUAL LOUSITE FERREIRA DA SILVA
 A Partir de: 01/08/2020 Até 01/08/2020

Processo N.: 424026/2020
 Nome: (95179/1) VIVIANE DOS SANTOS BASSO
 Cargo/Função: (4912) PROFIS TEC NIV SUPERIOR SERV SAUDE SUS
 Un. Adm: (195758) HOSP. ESTADUAL LOUSITE FERREIRA DA SILVA
 A Partir de: 01/10/2020 Até 01/10/2020

Processo N.: 335403/2020
 Nome: (114789/1) VIVIANE MARTINS SANTOS
 Cargo/Função: (4912) PROFIS TEC NIV SUPERIOR SERV SAUDE SUS
 Un. Adm: (195758) HOSP. ESTADUAL LOUSITE FERREIRA DA SILVA
 A Partir de: 04/08/2020 Até 04/08/2020

Processo N.: 446059/2020
 Nome: (299545/1) WAGNER CONCEICAO DA SILVA VIEIRA
 Cargo/Função: (12054) CONDUTOR DE AMBULANCIA
 Un. Adm: (152196) COORD. DO SERVIÇO DE ATEND. MOVEI DE URGENCIA - SUS
 A Partir de: 03/10/2020 Até 03/10/2020

Processo N.: 446059/2020
 Nome: (216021/4) WAGNER JUNER DE SOUZA SILVA
 Cargo/Função: (12054) CONDUTOR DE AMBULANCIA
 Un. Adm: (197041) COORD. DO SERV. DE ATEND. MOVEI DE URGENCIA - SAMU
 A Partir de: 03/10/2020 Até 03/10/2020

Processo N.: 446059/2020
 Nome: (46151/2) WALMIR JOSE DE LIMA
 Cargo/Função: (4946) PROFIS TEC NIV MEDIO SERV SAUDE SUS
 Un. Adm: (152218) GER. DE ENFERMAGEM DO SAMU
 A Partir de: 03/10/2020 Até 03/10/2020

Processo N.: 405320/2020
 Nome: (94400/1) WALMIR SOARES MAIA
 Cargo/Função: (4946) PROFIS TEC NIV MEDIO SERV SAUDE SUS
 Un. Adm: (195707) HOSP REG DOUTOR ANTONIO CARLOS SOUTO FONTES
 A Partir de: 02/09/2020 Até 02/09/2020

Processo N.: 446063/2020
 Nome: (295099/2) WANDERLEIA CARVALHO PESCADA COSTA
 Cargo/Função: (12038) NIVEL TECNICO ASSISTENCIAL
 Un. Adm: (197041) COORD. DO SERV. DE ATEND. MOVEI DE URGENCIA - SAMU
 A Partir de: 03/10/2020 Até 03/10/2020

Processo N.: 446059/2020
 Nome: (96678/1) WANDERLEY LEITE MOREIRA
 Cargo/Função: (4946) PROFIS TEC NIV MEDIO SERV SAUDE SUS
 Un. Adm: (197041) COORD. DO SERV. DE ATEND. MOVEI DE URGENCIA - SAMU
 A Partir de: 03/10/2020 Até 03/10/2020

Processo N.: 335381/2020
 Nome: (299711/1) WANDERSON DA SILVA NUNES
 Cargo/Função: (12054) CONDUTOR DE AMBULANCIA
 Un. Adm: (195758) HOSP. ESTADUAL LOUSITE FERREIRA DA SILVA
 A Partir de: 02/08/2020 Até 02/08/2020

Processo N.: 335381/2020
 Nome: (300195/1) WANDERSON WAGNER SANTOS DA ROCHA
 Cargo/Função: (12054) CONDUTOR DE AMBULANCIA
 Un. Adm: (195758) HOSP. ESTADUAL LOUSITE FERREIRA DA SILVA
 A Partir de: 02/08/2020 Até 02/08/2020

Processo N.: 370719/2020
 Nome: (298609/1) WEBERTON APARECIDO PESSIM
 Cargo/Função: (12036) NIVEL SUPERIOR ASSISTENCIAL
 Un. Adm: (118710) UNID.ESPEC. DE CONTR. MOVIMENTACAO DE PESSOAL
 A Partir de: 02/09/2020 Até 02/09/2020

Processo N.: 424153/2020
 Nome: (298609/1) WEBERTON APARECIDO PESSIM
 Cargo/Função: (12036) NIVEL SUPERIOR ASSISTENCIAL
 Un. Adm: (118710) UNID.ESPEC. DE CONTR. MOVIMENTACAO DE PESSOAL
 A Partir de: 02/10/2020 Até 02/10/2020

Processo N.: 446063/2020
 Nome: (232925/3) WEVERTON DA COSTA AMARAL SBIZERO
 Cargo/Função: (12038) NIVEL TECNICO ASSISTENCIAL
 Un. Adm: (197041) COORD. DO SERV. DE ATEND. MOVEI DE URGENCIA - SAMU
 A Partir de: 05/10/2020 Até 05/10/2020

Processo N.: 376436/2020

Nome: (300885/1) YURI IGOR DA CRUZ MOURA
Cargo/Função: (12050) NIVEL FUNDAMENTAL
Un. Adm: (118710) UNID.ESPEC. DE CONTR. MOVIMENTACAO DE PESSOAL
A Partir de: 01/09/2020 Até 01/09/2020

Processo N.: 319754/2020

Nome: (281897/2) ZENILDA GOMES BORGES
Cargo/Função: (12046) NIVEL FUNDAMENTAL ADMINISTRATIVO
Un. Adm: (195731) HOSP REG DE ALTA FLORESTA ALBERT SABIN
A Partir de: 08/05/2020 Até 08/05/2020

PUBLICADA, REGISTRADA, CUMPR-SE.
Cuiabá-MT, 07 de Janeiro de 2021.
Gilberto Gomes de Figueiredo
Secretário de Estado de Saúde

BOLETIM DE PESSOAL/SES/00015/2021

DE: 08/01/2021

O Secretário de Estado de Saúde no uso de suas atribuições que lhes são conferidas por lei,

Resolve: RETIFICAR

Evento: ADICIONAL NOTURNO

Processo N.: 434739/2020

Nome: (71122/3) MARISOL DUARTE ALVARES
Cargo/Função: (4912) PROFIS TEC NIV SUPERIOR SERV SAUDE SUS
Un. Adm: (197076) COORD.ART. REG.DE URG.EMERG.DE LEITOS
HOSPITALARES

A Partir de: 02/07/2020 Até 02/07/2020

PUBLICADA, REGISTRADA, CUMPR-SE.
Cuiabá-MT, 07 de Janeiro de 2021.
Gilberto Gomes de Figueiredo
Secretário de Estado de Saúde

BOLETIM DE PESSOAL/SES/00016/2021

DE: 08/01/2021

O Secretário de Estado de Saúde no uso de suas atribuições que lhes são conferidas por lei,

Resolve: DEFERIR

Evento: LICENÇA PARA TRATAMENTO DE SAUDE/SEGURADO INSS/15

Processo N.:

Nome: (291278/1) THAYNA AMORIM OBICI
Cargo/Função: (11487) DGA-4
Un. Adm: (125008) UNID. DE ASSESSORIA
A Partir de: 15/11/2020 Até 21/11/2020

PUBLICADA, REGISTRADA, CUMPR-SE.
Cuiabá-MT, 07 de Janeiro de 2021.
Gilberto Gomes de Figueiredo
Secretário de Estado de Saúde

BOLETIM DE PESSOAL/SES/00017/2021

DE: 08/01/2021

O Secretário de Estado de Saúde no uso de suas atribuições que lhes são conferidas por lei,

Resolve: DEFERIR

Evento: LICENÇA PARA TRATAMENTO DE SAUDE

Processo N.:

Nome: (120297/1) ANGELA RUTH FURQUIM TEIXEIRA
Cargo/Função: (4912) PROFIS TEC NIV SUPERIOR SERV SAUDE SUS
Un. Adm: (136956) COORD. TECNICA DO CRIDAC - CER III
A Partir de: 16/11/2020 Até 13/02/2021

Processo N.:

Nome: (97114/1) CLEYTON LAURO DA SILVA
Cargo/Função: (4946) PROFIS TEC NIV MEDIO SERV SAUDE SUS
Un. Adm: (151432) DIR.DO ESCRITORIO REG.DE SAUDE DA BAIXADA
CUIABANA

A Partir de: 09/12/2020 Até 15/12/2020

Processo N.:

Nome: (93294/1) DILMA ROSARIA DA SILVA
Cargo/Função: (4989) PROFIS APOIO SERV SAUDE SUS
Un. Adm: (152145) GER. DE LABORATORIO DE FRONTEIRA
A Partir de: 23/11/2020 Até 20/02/2021

Processo N.:

Nome: (94413/1) GONCALINA DA COSTA E SILVA
Cargo/Função: (4946) PROFIS TEC NIV MEDIO SERV SAUDE SUS
Un. Adm: (179124) GER. DE MOVIMENTACAO E MONITORAMENTO
A Partir de: 18/11/2020 Até 24/11/2020

Processo N.:

Nome: (110674/1) JANES APARECIDA FRANCO MOREIRA
Cargo/Função: (4912) PROFIS TEC NIV SUPERIOR SERV SAUDE SUS
Un. Adm: (136956) COORD. TECNICA DO CRIDAC - CER III
A Partir de: 03/12/2020 Até 02/03/2021

Processo N.:

Nome: (96160/1) LUCIANE CALHEIROS LAPAS
Cargo/Função: (4912) PROFIS TEC NIV SUPERIOR SERV SAUDE SUS
Un. Adm: (192813) GER. MONIT. ACOES E SERV.MED.ALTA COMPLEXIDADE-
MAC

A Partir de: 07/12/2020 Até 13/12/2020

Processo N.:

Nome: (41651/2) LUCILA MARINA DA SILVA MAGALHAES
Cargo/Função: (4946) PROFIS TEC NIV MEDIO SERV SAUDE SUS
Un. Adm: (195707) HOSP REG DOUTOR ANTONIO CARLOS SOUTO FONTES
A Partir de: 15/11/2020 Até 13/05/2021

Processo N.:

Nome: (94474/1) MADALENA SILVINO SILVA PETERSEN
Cargo/Função: (4946) PROFIS TEC NIV MEDIO SERV SAUDE SUS
Un. Adm: (195707) HOSP REG DOUTOR ANTONIO CARLOS SOUTO FONTES
A Partir de: 14/11/2020 Até 12/01/2021

Processo N.:

Nome: (116003/1) MARCIA SANT ANA AMORIM
Cargo/Função: (4946) PROFIS TEC NIV MEDIO SERV SAUDE SUS
Un. Adm: (135836) COORD.SAUDE DO CENTRO REF.EM SAUDE DO
TRABALHADOR

A Partir de: 25/11/2020 Até 23/01/2021

Processo N.:

Nome: (115466/1) TATIANE FONTES PAES DE BARROS
Cargo/Função: (4946) PROFIS TEC NIV MEDIO SERV SAUDE SUS
Un. Adm: (196975) COORD. DE TRATAMENTO FORA DO DOMICILIO
A Partir de: 01/12/2020 Até 04/12/2020

PUBLICADA, REGISTRADA, CUMPR-SE.
Cuiabá-MT, 07 de Janeiro de 2021.
Gilberto Gomes de Figueiredo
Secretário de Estado de Saúde

BOLETIM DE PESSOAL/SES/00018/2021

DE: 08/01/2021

O Secretário de Estado de Saúde no uso de suas atribuições que lhes são conferidas por lei,

Resolve: RETIFICAR

Evento: LICENÇA PARA TRATAMENTO DE SAUDE

Processo N.:

Nome: (98171/5) PAULO CESAR DE SOUZA
Cargo/Função: (4912) PROFIS TEC NIV SUPERIOR SERV SAUDE SUS
Un. Adm: (151726) DIR.DO ESCRITORIO REG.DE SAUDE DE TANGARA DA
SERRA

A Partir de: 06/11/2020 Até 04/01/2021

PUBLICADA, REGISTRADA, CUMPR-SE.
Cuiabá-MT, 07 de Janeiro de 2021.
Gilberto Gomes de Figueiredo
Secretário de Estado de Saúde

BOLETIM DE PESSOAL/SES/00019/2021

DE: 08/01/2021

O Secretário de Estado de Saúde no uso de suas atribuições que lhes são conferidas por lei,

Resolve: TORNAR SEM EFEITO

Evento: LICENÇA PREMIO - GOZO

Processo N.: 449195/2020

Nome: (93991/2) ROSANGELA MARQUES FIGUEIREDO IWASAKI
Cargo/Função: (4912) PROFIS TEC NIV SUPERIOR SERV SAUDE SUS
Quinquênio de Referência: 29/04/2008 Ate 28/04/2013
A Partir de: 29/08/2020 Até 27/10/2020

Processo N.: 449195/2020

Nome: (93991/2) ROSANGELA MARQUES FIGUEIREDO IWASAKI
Cargo/Função: (4912) PROFIS TEC NIV SUPERIOR SERV SAUDE SUS
Quinquênio de Referência: 29/04/2013 Ate 28/04/2018
A Partir de: 28/10/2020 Até 25/01/2021

PUBLICADA, REGISTRADA, CUMPR-SE.
Cuiabá-MT, 07 de Janeiro de 2021.
Gilberto Gomes de Figueiredo
Secretário de Estado de Saúde

BOLETIM DE PESSOAL/SES/00020/2021

DE: 08/01/2021

O Secretário de Estado de Saúde no uso de suas atribuições que lhes são conferidas por lei,

Resolve: DEFERIR

Evento: GOZO LICENÇA-PREMIO, JORNADA 50%

Processo N.: 487864/2020

Nome: (57395/4) ALAIL JACINTA BARBOSA
Cargo/Função: (4912) PROFIS TEC NIV SUPERIOR SERV SAUDE SUS
Quinquênio de Referência: 29/06/2014 Ate 28/06/2019
A Partir de: 04/01/2021 Ate 04/03/21

PUBLICADA, REGISTRADA, CUMPR-SE.
Cuiabá-MT, 07 de Janeiro de 2021.
Gilberto Gomes de Figueiredo
Secretário de Estado de Saúde

ADMINISTRAÇÃO INDIRETA

IINEMAT

UNIVERSIDADE DO ESTADO DE MATO GROSSO

BOLETIM DE PESSOAL/UNEMAT/00008/2021

DE: 08/01/2021

O Reitor-Presidente da FUNEMT no uso de suas atribuições que lhes são conferidas por lei,

Resolve: DEFERIR

Evento: LICENÇA PARA TRATAMENTO DE SAUDE

Processo N.:

Nome: (80583/1) ANTONIO COSTA FARIA
Cargo/Função: (11900) AUXILIAR UNIVERSITARIO LC 321
Un. Adm: (207713) DIR. DE UNID. REG. - ADMINISTRATIVA
A Partir de: 22/11/2020 Até19/02/2021

Processo N.:

Nome: (55163/6) ELISANGELA PIRES DA SILVA DE AMURIM
Cargo/Função: (11905) AGENTE UNIVERSITARIO LC 321
Un. Adm: (054771) GABINETE DE DIRECAO
A Partir de: 05/12/2020 Até04/03/2021

Processo N.:

Nome: (127683/1) MOISES RIBEIRO DE OLIVEIRA
Cargo/Função: (11905) AGENTE UNIVERSITARIO LC 321
Un. Adm: (058050) ASSESSORIA DE COMUNICACAO
A Partir de: 27/11/2020 Até25/01/2021

PUBLICADA, REGISTRADA, CUMpra-SE.
Cuiabá-MT, 07 de Janeiro de 2021.
Rodrigo Bruno Zanin
Reitor-Presidente da FUNEMT

BOLETIM DE PESSOAL/UNEMAT/00009/2021

DE: 08/01/2021

O Reitor-Presidente da FUNEMT no uso de suas atribuições que lhes são conferidas por lei,

Resolve: DEFERIR

Evento: LICENÇA PREMIO - GOZO

Processo N.: 481129/2020

Nome: (125228/1) ANDERSON PAULO ROSSI
Cargo/Função: (11905) AGENTE UNIVERSITARIO LC 321
Quinquênio de Referência: 22/08/2010 Ate 21/08/2015
A Partir de: 04/01/2021 Até02/02/2021

Processo N.: 2334/2021

Nome: (86187/2) SONIA MARIA DE FREITAS
Cargo/Função: (11905) AGENTE UNIVERSITARIO LC 321
Quinquênio de Referência: 02/05/2010 Ate 01/05/2015
A Partir de: 04/01/2021 Até02/02/2021

Processo N.: 479532/2020

Nome: (125372/1) VANESSA RAKEL DE MORAES DIAS
Cargo/Função: (11910) TECNICO UNIVERSITARIO LC 321
Quinquênio de Referência: 01/09/2010 Ate 31/08/2015
A Partir de: 05/01/2021 Até05/03/2021

PUBLICADA, REGISTRADA, CUMpra-SE.
Cuiabá-MT, 07 de Janeiro de 2021.
Rodrigo Bruno Zanin
Reitor-Presidente da FUNEMT

BOLETIM DE PESSOAL/UNEMAT/00010/2021

DE: 08/01/2021

O Reitor-Presidente da FUNEMT no uso de suas atribuições que lhes são conferidas por lei,

Resolve: CONCEDER

Evento: LICENÇA PREMIO - CONCESSÃO

Processo N.: 333340/2020

Nome: (85083/2) JANDIRA RODRIGUES DA SILVA
Quinquênio: 21/01/2015 Até 20/01/2020
Qtde Dias: 90

PUBLICADA, REGISTRADA, CUMpra-SE.
Cuiabá-MT, 07 de Janeiro de 2021.
Rodrigo Bruno Zanin
Reitor-Presidente da FUNEMT

BOLETIM DE PESSOAL/UNEMAT/00006/2021

DE: 08/01/2021

O Reitor-Presidente da FUNEMT no uso de suas atribuições que lhes são conferidas por lei,

Resolve: TORNAR SEM EFEITO

Evento: LICENÇA PREMIO - GOZO

Processo N.: OF.00065/2020 SEPLAG

Nome: (124833/1) GABRIEL SCHARDONG FERRAO
Cargo/Função: (11905) AGENTE UNIVERSITARIO LC 321
Quinquênio de Referência: 25/07/2015 Ate 24/07/2020
A Partir de: 04/05/2021 Até01/08/2021

PUBLICADA, REGISTRADA, CUMpra-SE.
Cuiabá-MT, 07 de Janeiro de 2021.
Marcos Catao Dornelas Vilaça
Presidente do INDEA

Processo N.: Of.065/2020-Seplag

Nome: (72989/1) JOANICE BATISTA DO ESPIRITO SANTO FERREIRA
Cargo/Função: (11905) AGENTE UNIVERSITARIO LC 321
Quinquênio de Referência: 21/07/2015 Ate 20/07/2020
A Partir de: 02/09/2020 Até30/11/2020

Processo N.: Of.065/2020-Seplag

Nome: (93799/2) LEIDISMAR FURTADO DA SILVA
Cargo/Função: (11905) AGENTE UNIVERSITARIO LC 321
Quinquênio de Referência: 21/07/2015 Ate 20/07/2020
A Partir de: 20/09/2020 Até18/12/2020

Processo N.: Of.065/2020-Seplag

Nome: (101166/4) LIGIA EBURNEO
Cargo/Função: (11910) TECNICO UNIVERSITARIO LC 321
Quinquênio de Referência: 03/08/2015 Ate 02/08/2020
A Partir de: 13/10/2020 Até11/11/2020

Processo N.: Of.065/2020-Seplag

Nome: (101613/3) RAFAEL DE FREITAS SOUZA
Cargo/Função: (11910) AGENTE UNIVERSITARIO LC 321
Quinquênio de Referência: 11/07/2015 Ate 10/07/2020
A Partir de: 10/08/2020 Até07/11/2020

Processo N.: Of.065/2020-Seplag

Nome: (89638/4) RICARDO SILVA LACERDA
Cargo/Função: (11910) TECNICO UNIVERSITARIO LC 321
Quinquênio de Referência: 01/08/2015 Ate 31/07/2020
A Partir de: 13/10/2020 Até11/12/2020

Processo N.: Of.065/2020-Seplag

Nome: (124309/2) ROGERIO LUIS GABILAN SANCHES
Cargo/Função: (11905) AGENTE UNIVERSITARIO LC 321
Quinquênio de Referência: 13/07/2015 Ate 12/08/2020
A Partir de: 13/08/2020 Até10/11/2020

PUBLICADA, REGISTRADA, CUMpra-SE.
Cuiabá-MT, 07 de Janeiro de 2021.
Rodrigo Bruno Zanin
Reitor-Presidente da FUNEMT

INTERMAT

INSTITUTO DE TERRAS DE MATO GROSSO

PORTARIA/INTERMAT/00002/2021

DE: 08/01/2021

O Presidente do INTERMAT no uso de suas atribuições que lhes são conferidas por lei,

Resolve: TORNAR SEM EFEITO

Evento: DESIGNAÇÃO EM SUBSTITUIÇÃO CARGO EM COMISSÃO/FUNÇÃO

Processo N.:

Nome: (293497/3) KATIA REGINA DE OLIVEIRA PAES
A Partir de: 23/11/2020 Até22/12/2020
Cargo/Função: (11622) DGA-8 SERVIDOR
Substituído: (232674/1) ANDERSON DE FREITAS BARROS
Un. Adm: (196479) GER. DE CADASTRO

PUBLICADA, REGISTRADA, CUMpra-SE.
Cuiabá-MT, 07 de Janeiro de 2021.
Francisco Serafim de Barros
Presidente do INTERMAT

INDEA

INSTITUTO DE DEFESA AGROPECUÁRIA

PORTARIA/INDEA/00001/2021

DE: 08/01/2021

O Presidente do INDEA no uso de suas atribuições que lhes são conferidas por lei,

Resolve: DISPENSAR

Evento: Designação de Função/Função de Confiança

Processo N.: PORTARIA INTERNA 208/2020 DOE EM 01/12/2

Nome: (35974/4) MAURO CARLOS VIEIRA
Cargo/Função: (11775) ASSESSOR EXEC I DGA-4 LC 662/2020
Un. Adm: (186589) UNID. JURIDICA
A Partir de: 30/12/2020

PUBLICADA, REGISTRADA, CUMpra-SE.
Cuiabá-MT, 07 de Janeiro de 2021.
Marcos Catao Dornelas Vilaça
Presidente do INDEA

BOLETIM DE PESSOAL/INDEA/00003/2021

DE: 08/01/2021

O Presidente do INDEA no uso de suas atribuições que lhes são conferidas por lei,

Resolve: REMOVER
Evento: REMOCAO

Processo N.: 459854/2020

Nome: (59549/3) MARCÍLIA GONCALVES FERREIRA E SILVA
Cargo/Função: (3876) AGENTE FISCAL EST DEF AGRO FLOR II L9070
Para Un. Adm: (181196) GER. DE PROTOCOLO E ARQUIVO
A Partir de: 06/01/2021

PUBLICADA, REGISTRADA, CUMPR-SE.
Cuiabá-MT, 07 de Janeiro de 2021.
Marcos Catao Dornelas Vilaça
Presidente do INDEA

BOLETIM DE PESSOAL/INDEA/00004/2021

DE: 08/01/2021

O Presidente do INDEA no uso de suas atribuições que lhes são conferidas por lei,

Resolve: DEFERIR
Evento: LICENCA PARA TRATAMENTO DE SAUDE

Processo N.:

Nome: (254039/1) IZABELLA COSTA MARQUES MIRANDA TORRECILHA
Cargo/Função: (3870) FISCAL EST DEF AGRO E FLORESTAL L9070
Un. Adm: (149160) UNID. LOCAL DE EXECUCAO METROP. DE CUIABA
A Partir de: 07/12/2020 Até21/12/2020

Processo N.:

Nome: (236679/2) LILIAN ROBERTA BATISTA CORREA
Cargo/Função: (3870) FISCAL EST DEF AGRO E FLORESTAL L9070
Un. Adm: (149675) UNID. LOCAL DE EXECUCAO DE PRIMAVERA DO LESTE
A Partir de: 10/12/2020 Até15/12/2020

Processo N.:

Nome: (241164/2) VIVIANE MARCE LOURENCO SIQUEIRA PIRES
Cargo/Função: (3870) FISCAL EST DEF AGRO E FLORESTAL L9070
Un. Adm: (149691) UNID. LOCAL DE EXECUCAO DE ALTO GARCAS
A Partir de: 09/12/2020 Até18/12/2020

PUBLICADA, REGISTRADA, CUMPR-SE.
Cuiabá-MT, 07 de Janeiro de 2021.
Marcos Catao Dornelas Vilaça
Presidente do INDEA

BOLETIM DE PESSOAL/INDEA/00005/2021

DE: 08/01/2021

O Presidente do INDEA no uso de suas atribuições que lhes são conferidas por lei,

Resolve: AUTORIZAR
Evento: READAPTAÇÃO DE FUNÇÃO

Processo N.:

Nome: (47184/3) DENISE OLIVEIRA GUIMARAES
Un. Adm: (149527) UNID. LOCAL DE EXECUCAO DE TAPURAH
A Partir de: 04/11/2020 Até02/05/2021

PUBLICADA, REGISTRADA, CUMPR-SE.
Cuiabá-MT, 07 de Janeiro de 2021.
Marcos Catao Dornelas Vilaça
Presidente do INDEA

DETRAN**DEPARTAMENTO ESTADUAL DE TRÂNSITO**

BOLETIM DE PESSOAL/DETRAN/00007/2021

DE: 08/01/2021

O Presidente do DETRAN no uso de suas atribuições que lhes são conferidas por lei,

Resolve: REMOVER
Evento: REMOCAO

Processo N.: 491661/2020

Nome: (59181/1) BENEDITO ODENIR SILVA
Cargo/Função: (5430) AGENTE DO SERVICO DE TRANSITO LC 505/13
Para Un. Adm: (198218) GER. DO NUCLEO DE ATEND. - SHOP EST CUIABA
A Partir de: 07/01/2021

Processo N.: 491664/2020

Nome: (134485/17) JOEL ALMEIDA DE SOUSA
Cargo/Função: (5430) AGENTE DO SERVICO DE TRANSITO LC 505/13
Para Un. Adm: (202959) GER. DE FISCAL. DE TRANSITO
A Partir de: 07/01/2021

PUBLICADA, REGISTRADA, CUMPR-SE.
Cuiabá-MT, 07 de Janeiro de 2021.
Gustavo Reis Lobo de Vasconcelos
Presidente do DETRAN

BOLETIM DE PESSOAL/DETRAN/00008/2021

DE: 08/01/2021

O Presidente do DETRAN no uso de suas atribuições que lhes são conferidas por lei,

Resolve: DEFERIR
Evento: LICENCA PARA TRATAMENTO DE SAUDE

Processo N.:

Nome: (228917/1) DIEGO ROSSATO CORREA PEREIRA
Cargo/Função: (5430) AGENTE DO SERVICO DE TRANSITO LC 505/13
Un. Adm: (184136) GER. DO NUCLEO DE ATENDIMENTO - VISTORIA PESADA
A Partir de: 18/11/2020 Até17/12/2020

PUBLICADA, REGISTRADA, CUMPR-SE.
Cuiabá-MT, 07 de Janeiro de 2021.
Gustavo Reis Lobo de Vasconcelos
Presidente do DETRAN

BOLETIM DE PESSOAL/DETRAN/00009/2021

DE: 08/01/2021

O Presidente do DETRAN no uso de suas atribuições que lhes são conferidas por lei,

Resolve: DEFERIR
Evento: LICENCA PARA TRATAMENTO DE SAUDE EM PESSOA DA FAMILIA

Processo N.:

Nome: (245927/1) ADENILTON SOARES DOS SANTOS
Cargo/Função: (5430) AGENTE DO SERVICO DE TRANSITO LC 505/13
Un. Adm: (155560) 31°CANARANA
A Partir de: 07/11/2020 Até26/11/2020

PUBLICADA, REGISTRADA, CUMPR-SE.
Cuiabá-MT, 07 de Janeiro de 2021.
Gustavo Reis Lobo de Vasconcelos
Presidente do DETRAN

BOLETIM DE PESSOAL/DETRAN/00010/2021

DE: 08/01/2021

O Presidente do DETRAN no uso de suas atribuições que lhes são conferidas por lei,

Resolve: DEFERIR
Evento: LICENCA PREMIO - GOZO

Processo N.:

Nome: (225623/1) LENIR GELESKI GUTJAHN
Cargo/Função: (5430) AGENTE DO SERVICO DE TRANSITO LC 505/13
Quinquênio de Referência: 09/08/2010 Ate 08/08/2015
A Partir de: 04/01/2021 Até02/02/2021

PUBLICADA, REGISTRADA, CUMPR-SE.
Cuiabá-MT, 07 de Janeiro de 2021.
Gustavo Reis Lobo de Vasconcelos
Presidente do DETRAN

BOLETIM DE PESSOAL/DETRAN/00011/2021

DE: 08/01/2021

O Presidente do DETRAN no uso de suas atribuições que lhes são conferidas por lei,

Resolve: DEFERIR
Evento: GOZO LICENCA-PREMIO, JORNADA 50%

Processo N.:

Nome: (257416/1) JOAO PAULO BATISTA DA SILVA
Cargo/Função: (5430) AGENTE DO SERVICO DE TRANSITO LC 505/13
Quinquênio de Referência: 04/08/2014 Ate 03/01/2020
A Partir de: 05/01/2021 Ate 03/07/21

PUBLICADA, REGISTRADA, CUMPR-SE.
Cuiabá-MT, 07 de Janeiro de 2021.
Gustavo Reis Lobo de Vasconcelos
Presidente do DETRAN

LICITAÇÃO

SECRETARIAS

SEMA

SECRETARIA DE ESTADO DE MEIO AMBIENTE

TERMO DE RETIFICAÇÃO
Pregão Eletrônico nº 034/2020/SEMA/MT.
PROCESSO N.º 322977/2019.

Considerando o AVISO DE RESULTADO ADJUDICAÇÃO E HOMOLOGAÇÃO, Publicado no Diário Oficial em 18.12.2020, pág. 90, que tem por objeto a "Aquisição de reagentes, soluções e meio de cultura para uso rotineiro pelo Laboratório de Monitoramento Ambiental da SEMA/MT.", a Secretaria de Estado de Meio Ambiente resolve: RETIFICAR nos seguintes aspectos:

Onde se lê:

LOTE	ITEM	FORNECEDOR VENCEDOR	UNID	QTD	VALOR UNIT	VALOR TOTAL
01	04	MAXLAB - PRODUTOS PARA DIAGNÓSTICOS E PESQUISAS LTDA	1	FR	21,60	21,60

Leia - sê:

LOTE	ITEM	FORNECEDOR VENCEDOR	UNID	QTD	VALOR UNIT	VALOR TOTAL
01	04	MAXLAB - PRODUTOS PARA DIAGNÓSTICOS E PESQUISAS LTDA	2	FR	10,80	21,60

Cuiabá - MT, 05 de janeiro de 2021.
Original assinado

Nefertite Juliana da Cunha
Pregoeira em Substituição
SEMA/MT

Mauren Lazzaretti
Secretária de Estado de Meio
Ambiente

SINFRA

SECRETARIA DE ESTADO DE INFRAESTRUTURA E LOGÍSTICA

AVISO DE SUSPENSÃO DE LICITAÇÃO
RDCI ELETRÔNICO - EDITAL n. 015/2020 - UASG 926627

Processo n. 139835/2020 - OBJETO: Regime Diferenciado de Contratação Integrada de empresa para elaboração dos projetos básico e executivo de engenharia e execução das obras de implantação e melhoria viária do Contorno Norte de Cuiabá - Várzea Grande, incluindo a elaboração dos Projetos Básico e Executivo de Engenharia e Execução das Obras de Arte Especiais, na rodovia BR-163/MT, numa extensão de 21,50KM. **Lote: ÚNICO.** A Secretaria de Estado de Infraestrutura e Logística, por meio da Comissão Permanente de Licitação designada pela Portaria n.056/2020/CGAB/SINFRA, de 17/04/2020, publicada no Diário Oficial do Estado -DOE n.27734, de 20/04/2020, página 16, torna público para conhecimento dos interessados que decide **SUSPENDER o RDCi n.015/2020.** A suspensão decorre de solicitação da Secretaria Adjunta de Obras Rodoviárias, devido aos questionamentos efetuados pelo Tribunal de Contas da União. A republicação da abertura do certame ocorrerá por meio do Diário Oficial do Estado, Diário Oficial da União, Jornal Diário de Cuiabá, bem como no site da SINFRA no endereço www.sinfra.mt.gov.br acessando o menu "documentos" e o submenu "licitações e editais", bem como no site www.comprasnet.gov.br, em data oportuna. Informações gerais: telefone (65) 3613-0529, e-mail: cpl@sinfra.mt.gov.br.

Cuiabá/MT, 07 de janeiro de 2021.

Marcelo de Oliveira e Silva
Secretário de Estado de Infraestrutura e Logística do Estado de Mato Grosso
CPL/SINFRA

Visto. Rogério Sebastião Magalhães
Presidente da Comissão Permanente de Licitação
SINFRA/MT

SETASC

SECRETARIA DE ESTADO DE ASSISTÊNCIA SOCIAL E CIDADANIA

RETIFICAÇÃO AO AVISO DE RESULTADO
PREGÃO ELETRÔNICO N.º 009/2020/SETASC
PROCESSO 196687/2020

O aviso de resultado do pregão eletrônico 009/2020/SETASC, foi publicado com o número do pregão errado no título, sendo assim necessária a retificação abaixo:

ONDE-SE LÊ	LEIA-SE:
AVISO DE RESULTADO PREGÃO ELETRÔNICO N.º 012/2020/SETASC PROCESSO 196687/2020	AVISO DE RESULTADO PREGÃO ELETRÔNICO N.º 009/2020/SETASC PROCESSO 196687/2020

Todos os demais assuntos de que trata o respectivo aviso ficam inalterados

Cuiabá, 07 de janeiro de 2021.

Marcos Alexandre Pereira Stocco

PREGOEIRO SETASC

TERMO DE HOMOLOGAÇÃO
PREGÃO ELETRÔNICO 012/2020
PROCESSO 0325857/2020

Tendo em vista o que consta dos autos deste procedimento, bem como pela não objeção do presente processo administrativo nº 0325857/2020, do Pregão Eletrônico nº 012/2020/SETASC, e em consonância com a Portaria 029/2020/SETASC, **HOMOLOGO** o presente certame, para todos os efeitos legais, nos termos do artigo 4º, inciso XXI e XXII, da Lei 10.520/2002 e do artigo 49 do Decreto Estadual 840/2017, o qual tem por objeto: **aquisição de equipamentos de informática, sendo computadores, notebooks, e data show para atender demanda da Secretaria Estado de Assistência Social e Cidadania e suas unidades descentralizadas, conforme descrições neste Termo de Referência**, no valor total de **R\$ 650.707,99** (seiscentos e cinquenta mil, setecentos e sete reais e noventa e nove centavos) às empresas abaixo relacionadas:

LOTE 1 - COTA PRINCIPAL - 75% COMPUTADORES
VENCEDORA: DATA MANAGER- PRESTADORA DE SERVICOS DE INFORMATICA LTDA

CNPJ: 19.707.627/0001-05
VALOR: R\$ 341.964,00

LOTE 2 - COTA RESERVADA (EXCLUSIVO ME. EPP, MEI) - 25%: COMPUTADORES

VENCEDORA: JC COMERCIO DE TECNOLOGIA EIRELI
CNPJ: 36.190.664/0001-08
VALOR: R\$ 96.939,99

LOTE 3 - COTA PRINCIPAL - 75%: NOTEBOOK
VENCEDORA: STUDIO COMERCIO ATACADISTA DE PRODUTOS DE INFORMATICA EIRELI

CNPJ: 08.710.871/0001-00
VALOR: R\$ 137.928,00

LOTE 4 - COTA PRINCIPAL - 25%: NOTEBOOK

VENCEDORA: JC COMERCIO DE TECNOLOGIA EIRELI
CNPJ: 36.190.664/0001-08
VALOR: 45.976,00

LOTE 6 - exclusivo ME/EPP/MEI - DATA SHOW
VENCEDORA: DATA MANAGER- PRESTADORA DE SERVICOS DE INFORMATICA LTDA

CNPJ: 19.707.627/0001-05
VALOR: R\$ 28.000,00

Cuiabá, 28 de dezembro de 2020.

Rosângela Aparecida Souza Gomes
SECRETÁRIA ADJUNTA DE ADMINISTRAÇÃO SISTÊMICA

CONTRATAÇÃO POR DISPENSA DE LICITAÇÃO Nº. 001/2021
SECRETARIA DE ESTADO DE ASSISTÊNCIA SOCIAL E CIDADANIA - SETASC/MT torna Pública a Contratação por Dispensa de Licitação, da empresa abaixo relacionada, nos seguintes termos:

CONTRATANTE: SECRETARIA DE ESTADO DE ASSISTÊNCIA SOCIAL E CIDADANIA - SETASC

CONTRATADA: EMPRESA BRASILEIRA DE CORREIOS E TELÉGRAFOS - ECT

CNPJ: 34.028.316/0016-90

VALOR: R\$ 1.500.000,00 (Um milhão e quinhentos mil Reais)

PROCESSO Nº: 393459/2020

OBJETO: Contratação de produtos e serviços por meio de Pacote de Serviços dos Correios - Empresa Brasileira de Correios e Telégrafos pelo prazo de 60 meses.

FUNDAMENTO: Artigo 24, INC. VIII, da Lei nº. 8.666/93 e Parecer Jurídico nº 3.346/SGAC/PGE/2020

JUSTIFICATIVA: Termo de Referência nº 045/2020- fls. 03.

DOTAÇÃO ORÇAMENTÁRIA: UO: 22.101 - POAE: 2007

- Fonte: 100 - ED: 339039

RATIFICAÇÃO DA CONTRATAÇÃO POR DISPENSA DE LICITAÇÃO.

Ratifico a Contratação por dispensa de Licitação nos termos do artigo 24, VIII da Lei nº. 8.666/93 e suas alterações posteriores.

Cuiabá-MT, 07 de janeiro de 2021.

ROSAMARIA FERREIRA DE CARVALHO
 Secretária de Estado de Assistência Social e Cidadania
 SETASC/MT

SES

SECRETARIA DE ESTADO DE SAÚDE

COMUNICADO DE REQUERIMENTO DE LICENCIAMENTO AMBIENTAL

Secretaria de Estado de Saúde de Mato Grosso, inscrita no CNPJ 04.441.389/0001-61, torna público que requereu à Secretaria de Estado de Meio Ambiente - SEMA a Licença Ambiental - Modalidade: **Licença Prévia, Licença de Instalação e Licença de Operação**, para atividade hospitalar, referente ao **Centro de Atendimento Psicossocial - Álcool e Drogas (CAPS-AD)**, será localizado na R. Nova Iguaçu, Bairro CoopHEMA, município de Cuiabá-MT.

COMUNICADO DE REQUERIMENTO DE LICENCIAMENTO AMBIENTAL

Secretaria de Estado de Saúde de Mato Grosso, inscrita no CNPJ 04.441.389/0001-61, torna público que requereu à Secretaria de Estado de Meio Ambiente - SEMA a Licença Ambiental - Modalidade: **Licença Prévia, Licença de Instalação e Licença de Operação**, para atividade hospitalar, referente ao **Centro de Atendimento Psicossocial Infantil (CAPSI)**, localizado na R. Nova Iguaçu, Bairro CoopHEMA, município de Cuiabá-MT.

COMUNICADO DE REQUERIMENTO DE LICENCIAMENTO AMBIENTAL

Secretaria de Estado de Saúde de Mato Grosso, inscrita no CNPJ 04.441.389/0001-61, torna público que requereu à Secretaria de Estado de Meio Ambiente - SEMA a Licença Ambiental - Modalidade: **Licença Prévia, Licença de Instalação e Licença de Operação**, para atividade hospitalar, referente ao **Hospital Regional de Rondonópolis**, localizado na Rua 13 de Maio, 2366 - Jardim Guanabara, na cidade de Rondonópolis - MT, 78.710-080.

COMUNICADO DE REQUERIMENTO DE LICENCIAMENTO AMBIENTAL

Secretaria de Estado de Saúde de Mato Grosso, inscrita no CNPJ 04.441.389/0001-61, torna público que requereu à Secretaria de Estado de Meio Ambiente - SEMA a Licença Ambiental - Modalidade: **Licença Prévia, Licença de Instalação e Licença de Operação**, para atividade hospitalar, referente ao **Hospital Regional de Alta Floresta**, localizado na Av. Ariosto da Riva, 1933 - E, Alta Floresta - MT, 78580-000.

COMUNICADO DE REQUERIMENTO DE LICENCIAMENTO AMBIENTAL

Secretaria de Estado de Saúde de Mato Grosso, inscrita no CNPJ 04.441.389/0001-61, torna público que requereu à Secretaria de Estado de Meio Ambiente - SEMA a Licença Ambiental - Modalidade: **Licença Prévia, Licença de Instalação e Licença de Operação**, para atividade hospitalar, referente ao **Hospital Regional de Sinop**, localizado na R. das Caviúnas, 1759 - St. Comercial, Sinop - MT, 78.550-099.

COMUNICADO DE REQUERIMENTO DE LICENCIAMENTO AMBIENTAL

Secretaria de Estado de Saúde de Mato Grosso, inscrita no CNPJ 04.441.389/0001-61, torna público que requereu à Secretaria de Estado de Meio Ambiente - SEMA a Licença Ambiental - Modalidade: **Licença Prévia, Licença de Instalação e Licença de Operação**, para atividade hospitalar, referente ao **Laboratório Central de Saúde Pública de MT (LACEN)**, a ser localizado na Rua G s/n, no Centro Político Administrativo, município de Cuiabá-MT.

COMUNICADO DE REQUERIMENTO DE LICENCIAMENTO AMBIENTAL

Secretaria de Estado de Saúde de Mato Grosso, inscrita no CNPJ 04.441.389/0001-61, torna público que requereu à Secretaria de Estado de Meio Ambiente - SEMA a Licença Ambiental - Modalidade: **Licença Prévia, Licença de Instalação e Licença de Operação**, para atividade hospitalar, referente ao **Hospital Regional de Barra do Bugres**, localizado na Av. Pres. Castelo Branco, 470 - Centro, Barra do Bugres - MT, 78390-000.

COMUNICADO DE REQUERIMENTO DE LICENCIAMENTO AMBIENTAL

Secretaria de Estado de Saúde de Mato Grosso, inscrita no CNPJ 04.441.389/0001-61, torna público que requereu à Secretaria de Estado de Meio Ambiente - SEMA a Licença Ambiental - Modalidade: **Licença Prévia, Licença de Instalação e Licença de Operação**, para atividade hospitalar, referente ao **Hospital e Pronto Socorro Municipal Milton Pessoa Morbeck**, localizado na Tv. Mal. Rondon, 2897 - Jardim Mariano, município de Barra do Garças - MT, 78600-000.

GOVERNO DO ESTADO DE MATO GROSSO
SECRETARIA ESTADUAL DE SAÚDE DE MATO GROSSO -SES
SUPERINTENDÊNCIA DE OBRAS, REFORMA E MANUTENÇÕES -
SUPO
CONTRATO Nº 256/2020/SES-MT - CONCORRÊNCIA PUBLICA Nº
002/2020/SES-MT

ORDEM DE SERVIÇO Nº. 04/2020/SUPO/GBSAAF/SES/MT

CONTRATANTE: SECRETARIA ESTADUAL DE SAÚDE DE MATO GROSSO/FUNDO ESTADUAL DE SAÚDE - REPRESENTADO PELO SECRETÁRIO GILBERTO DE FIGUEIREDO.

CONTRATADA: CONSÓRCIO LC CUIABÁ - REPRESENTADO POR FRANCISCO LOTUFO NETO.

OBJETO: "RETOMADA DA CONSTRUÇÃO DO HOSPITAL CENTRAL DE ALTA COMPLEXIDADE, LOCALIZADO NO MUNICÍPIO DE CUIABÁ - MATO GROSSO"

VALOR DO CONTRATO: R\$ 92.920.748,17 (NOVENTA E DOIS MILHÕES, NOVECENTOS E VINTE MIL, SETECENTOS E QUARENTA E OITO REAIS E DEZESSETE CENTAVOS).

DATA DE ASSINATURA: 06/11/2020.

GESTOR DO CONTRATO: JACILDO BOAVENTURA - MATRÍCULA:18300.

FISCAL DO CONTRATO: JOÃO GABRIEL CARVALHO CALLEJAS - CREA/MT nº 032979;

SUPLENTE DO FISCAL: HANAY BENEDITO GONÇALO DA SILVA - CREA/MT nº 031727;

AUTORIZO A EXECUTAR PARA A UNIDADE DEMANDANTE OS SERVIÇOS DE OBRA DE ENGENHARIA A PARTIR DO DIA 06 DE NOVEMBRO DE 2020.

**SECRETARIA ESTADUAL DE SAÚDE DE MATO GROSSO -SES
SUPERINTENDÊNCIA DE OBRAS, REFORMA E MANUTENÇÕES -
SUPO****TOMADA DE PREÇO Nº 007/2018 - PROCESSO ADMINISTRATIVO Nº
429963/2018****CONTRATO Nº 056/2019/SES-MT****TERMO DE RECEBIMENTO DEFINITIVO Nº. 01/2020/SUPO/SES-MT**

Referente a Contratada HANSEN E MELO LTDA, inscrita sob CNPJ nº 28.014.669/0001-51, cujo objeto é a “contratação de empresa especializada em serviço de obra de engenharia para execução, com fornecimento de material, mão-de-obra, ferramental e todos os equipamentos necessários à perfeita realização dos serviços de construção da rede de frio - Escritório Regional de Saúde em Alta Floresta - MT”. No dia 01 de dezembro de 2020, realizou a vistoria final, onde celebramos o TERMO DE RECEBIMENTO DEFINITIVO da referida obra, visto que a contratada cumpriu integralmente a execução da obra conforme o projeto.

**SECRETARIA ESTADUAL DE SAÚDE DE MATO GROSSO -SES
SUPERINTENDÊNCIA DE OBRAS, REFORMA E MANUTENÇÕES -
SUPO****TOMADA DE PREÇO Nº 003/2018 - PROCESSO ADMINISTRATIVO Nº
646824/2017****CONTRATO Nº 111/2018/SES-MT****TERMO DE RECEBIMENTO DEFINITIVO Nº. 02/2020/SUPO/SES-MT**

Referente a Contratada CAPRI CONSTRUTORA EIRELLI, inscrita sob CNPJ nº 09.153.807/0001-39, cujo objeto é a “Contratação de empresa de engenharia para reforma e adequação da estrutura física do escritório regional de Peixoto de Azevedo-MT”. No dia 09 de dezembro de 2020, realizou a vistoria final, onde celebramos o TERMO DE RECEBIMENTO DEFINITIVO da referida obra.

ADMINISTRAÇÃO INDIRETA**UNEMAT****UNIVERSIDADE DO ESTADO DE MATO GROSSO****ESTADO DE MATO GROSSO****SECRETARIA DE ESTADO DE CIÊNCIA, TECNOLOGIA E INOVAÇÃO
UNIVERSIDADE DO ESTADO DE MATO GROSSO****AVISO DE INEXIGIBILIDADE DE LICITAÇÃO Nº 009/2020 - UNEMAT**

A Comissão Permanente de Licitação - CPL, instituída pela Portaria nº. 019/2020 - UNEMAT, em nome da Universidade do Estado de Mato Grosso, torna Público, para conhecimento dos interessados, a **Inexigibilidade de Licitação Nº 009/2020**, que tem como objeto a **Contratação de Empresa Especializada em coleta, transporte, tratamento e destinação final de resíduos sólidos em atendimento a demanda no Campus Universitário de Cáceres da Universidade do Estado de Mato Grosso - UNEMAT**, direta e exclusiva com a empresa **SERVICO DE SANEAMENTO AMBIENTAL AGUAS DO PANTANAL**, CNPJ: 22.794.608/0001-78, mediante o pagamento da importância de **R\$ 21.323,85 (vinte e um mil trezentos e vinte e três reais e oitenta e cinco centavos)**, com fundamento no Art. 25, inciso I, da Lei nº 8.666/93. **Processo 296140/2020**. Cáceres-MT, 30 de dezembro de 2020.

Samuel Longo

Presidente da Comissão Permanente de Licitação

ESTADO DE MATO GROSSO**SECRETARIA DE ESTADO DE CIÊNCIA, TECNOLOGIA E INOVAÇÃO
UNIVERSIDADE DO ESTADO DE MATO GROSSO****RATIFICAÇÃO DE INEXIGIBILIDADE DE LICITAÇÃO Nº 009/2020 -
UNEMAT**

Considerando estarem presentes todos os pressupostos autorizativos da legislação que regula a matéria, RATIFICO para efeitos do artigo 26 da Lei nº 8.666/93 e suas alterações, a **Inexigibilidade de Licitação nº 009/2020 - UNEMAT** e **AUTORIZO** a contratação, nas condições seguintes:
CONTRATANTE: **UNIVERSIDADE DO ESTADO DE MATO GROSSO**
CONTRATADA: **SERVICO DE SANEAMENTO AMBIENTAL AGUAS DO PANTANAL**, CNPJ: 22.794.608/0001-78.
OBJETO: **Contratação de Empresa Especializada em coleta, transporte, tratamento e destinação final de resíduos sólidos em atendimento a demanda no Campus Universitário de Cáceres da Universidade do Estado de Mato Grosso - UNEMAT.**

VALOR: R\$ 21.323,85 (vinte e um mil trezentos e vinte e três reais e oitenta e cinco centavos).

BASE LEGAL: Art. 25, inciso I, da Lei nº 8.666/93. E, para a eficácia dos atos, DETERMINO que a presente ratificação e autorização sejam públicas no Diário Oficial do Estado de Mato Grosso, conforme prevê o conforme prevê o art. 26, caput, da Lei n. 8.666/93. **Processo nº 296140/2020**. Cáceres/MT; 30 de dezembro de 2020.

Prof. Dr. Rodrigo Bruno Zanin

Reitor da Universidade do Estado de Mato Grosso

ESTADO DE MATO GROSSO**SECRETARIA DE ESTADO DE CIÊNCIA, TECNOLOGIA E INOVAÇÃO
UNIVERSIDADE DO ESTADO DE MATO GROSSO****AVISO DE INEXIGIBILIDADE DE LICITAÇÃO Nº 008/2020 - UNEMAT**

A Comissão Permanente de Licitação - CPL, instituída pela Portaria nº. 019/2020 - UNEMAT, em nome da Universidade do Estado de Mato Grosso, torna Público, para conhecimento dos interessados, a **Inexigibilidade de Licitação Nº 008/2020**, que tem como objeto a **Contratação de empresa especializada em prestação de serviço técnico, de natureza singular, em manutenção e substituição de peças em simuladores: braço avançado para venipuntura e injeção; braço avançado de injeções venosa e muscular e intradérmica com geração de pulso, modelo 50c, em atendimento a Faculdade de Ciências da Saúde (FACIS) - Curso de Medicina no Câmpus Universitário Jane Vanini da Universidade do Estado de Mato Grosso - UNEMAT**, direta e exclusiva com a empresa **Civiam Comércio Importação e Exportação Ltda**, CNPJ: **60.834.272/0001-19**, mediante o pagamento da importância de **R\$ 2.500,00 (dois mil e quinhentos reais)**, com fundamento no Art. 25, inciso I, da Lei nº 8.666/93. **Processo 402806/2020**. Cáceres-MT, 30 de dezembro de 2020.

Samuel Longo

Presidente da Comissão Permanente de Licitação

ESTADO DE MATO GROSSO**SECRETARIA DE ESTADO DE CIÊNCIA, TECNOLOGIA E INOVAÇÃO
UNIVERSIDADE DO ESTADO DE MATO GROSSO****RATIFICAÇÃO DE INEXIGIBILIDADE DE LICITAÇÃO Nº 008/2020 -
UNEMAT**

Considerando estarem presentes todos os pressupostos autorizativos da legislação que regula a matéria, RATIFICO para efeitos do artigo 26 da Lei nº 8.666/93 e suas alterações, a **Inexigibilidade de Licitação nº 008/2020 - UNEMAT** e **AUTORIZO** a contratação, nas condições seguintes:
CONTRATANTE: **UNIVERSIDADE DO ESTADO DE MATO GROSSO**
CONTRATADA: **Civiam Comércio Importação e Exportação Ltda**, CNPJ: **60.834.272/0001-19**.

OBJETO: **Contratação de empresa especializada em prestação de serviço técnico, de natureza singular, em manutenção e substituição de peças em simuladores: braço avançado para venipuntura e injeção; braço avançado de injeções venosa e muscular e intradérmica com geração de pulso, modelo 50c, em atendimento a Faculdade de Ciências da Saúde (FACIS) - Curso de Medicina no Câmpus Universitário Jane Vanini da Universidade do Estado de Mato Grosso - UNEMAT.** VALOR: **R\$ 2.500,00 (dois mil e quinhentos reais)**.

BASE LEGAL: Art. 25, inciso I, da Lei nº 8.666/93. E, para a eficácia dos atos, DETERMINO que a presente ratificação e autorização sejam públicas no Diário Oficial do Estado de Mato Grosso, conforme prevê o conforme prevê o art. 26, caput, da Lei n. 8.666/93. **Processo nº 402806/2020**. Cáceres/MT; 30 de dezembro de 2020.

Prof. Dr. Rodrigo Bruno Zanin

Reitor da Universidade do Estado de Mato Grosso

ESTADO DE MATO GROSSO
SECRETARIA DE ESTADO DE CIÊNCIA, TECNOLOGIA E INOVAÇÃO
UNIVERSIDADE DO ESTADO DE MATO GROSSO
AVISO DE RESULTADO DO PREGÃO ELETRÔNICO Nº 0047/2020 - UNEMAT
Processo Administrativo: 372578/2020

A **UNIVERSIDADE DO ESTADO DE MATO GROSSO - UNEMAT**, através do Pregoeiro designado pela **Portaria nº 21/2020 - UNEMAT**, no uso de suas atribuições legais torna público para conhecimento dos interessados, que na Licitação Pública na Modalidade de **Pregão Eletrônico nº 0047/2020 - UNEMAT**, cujo objeto é o **Registro de Preços para futura e eventual aquisição de materiais permanentes sendo equipamentos de medição para identificação e quantificação de risco ambientais a saúde e segurança dos servidores públicos em atendimento as necessidades do Comitê Setorial de Saúde e segurança no Trabalho para elaboração dos Laudos e Programas de Saúde e Segurança dos Campus Universidade e da Reitoria da Universidade de Mato Grosso - UNEMAT**, conforme quantidade e especificações constantes no anexo I do Edital. O resultado da presente licitação foi declarado o seguinte:

Lote Item	Empresa	Qtde	Und	Valor Unitário R\$	Valor Total R\$	Situação
001ME/EPP 1	VALLE COMEFRCIO DE MAQUINAS INDUSTRIAIS EIRELI, CNPJ: 35.656.327/0001-09	1	UN	5.665,00	5.665,00	HABILITADO ADJUDICADO
002ME/EPP 1	VALLE COMEFRCIO DE MAQUINAS INDUSTRIAIS EIRELI, CNPJ: 35.656.327/0001-09	2	UN	637,50	1.275,00	HABILITADO ADJUDICADO

Cáceres/MT; 07 de janeiro de 2021

Samuel Longo
Pregoeiro Oficial / Unemat

GOVERNO DO ESTADO DE MATO GROSSO
SECRETARIA DE ESTADO DE CIÊNCIA, TECNOLOGIA E INOVAÇÃO
UNIVERSIDADE DO ESTADO DE MATO GROSSO
AVISO DE DISPENSA DE LICITAÇÃO Nº 016/2020 - UNEMAT

A Comissão Permanente de Licitação, instituída pela **Portaria nº. 19/2020 - UNEMAT**, em nome da Universidade do Estado de Mato Grosso, torna Público, para conhecimento dos interessados, a **Dispensa de licitação nº 016/2020 - UNEMAT**, que tem com objeto a **contratação de Empresa Especializada em manutenção corretiva de telhados com fornecimento de insumos, para atender a demanda no Câmpus Universitário Jane Vanini de Cáceres da Universidade do Estado de Mato Grosso - UNEMAT**, por meio da contratação da empresa **WP CONSTRUTORA EIRELI-EPP, CNPJ: 12.648.863/0001-59**, mediante o pagamento da importância de **R\$ 24.905,50 (vinte e quatro mil novecentos e cinco reais e cinquenta centavos)**, com fundamento no art. 24, inciso I da Lei nº 8.666/1993 e suas alterações c/c o DECRETO Nº 9.412, DE 18 DE JUNHO DE 2018. **Processo nº 449015/2020**. Cáceres-MT, 30 de dezembro de 2020.

Samuel Longo
Presidente da Comissão Permanente de Licitação

GOVERNO DO ESTADO DE MATO GROSSO
SECRETARIA DE ESTADO DE CIÊNCIA, TECNOLOGIA E INOVAÇÃO
UNIVERSIDADE DO ESTADO DE MATO GROSSO
RATIFICAÇÃO DA DISPENSA DE LICITAÇÃO Nº 016/2020 - UNEMAT

Considerando estarem presentes todos os pressupostos autorizativos da legislação que regula a matéria, RATIFICO para efeitos do artigo 26 da Lei nº 8.666/93 e suas alterações, a **Dispensa de Licitação nº 016/2020 - UNEMAT**, e **AUTORIZO** a Contratação, nas condições seguintes:

CONTRATANTE: UNIVERSIDADE DO ESTADO DE MATO GROSSO.

CONTRATADA: WP CONSTRUTORA EIRELI-EPP, CNPJ: 12.648.863/0001-59.

OBJETO: contratação de Empresa Especializada em manutenção corretiva de telhados com fornecimento de insumos, para atender a demanda no Câmpus Universitário Jane Vanini de Cáceres da Universidade do Estado de Mato Grosso - UNEMAT.

VALOR: R\$ 24.905,50 (vinte e quatro mil novecentos e cinco reais e cinquenta centavos).

BASE LEGAL: Artigo 24, inciso I da Lei nº 8.666/1993 e suas alterações c/c o DECRETO Nº 9.412, DE 18 DE JUNHO DE 2018. E, para a eficácia dos atos, DETERMINO que a presente ratificação e autorização sejam públicas no Diário Oficial do Estado de Mato Grosso, conforme prevê o art. 26, caput, da Lei n. 8.666/93. **Processo 449015/2020.**

Cáceres/MT, 30 de dezembro de 2020.

Prof. Dr. Rodrigo Bruno Zanin
Reitor da Universidade do Estado de Mato Grosso

DETRAN

DEPARTAMENTO ESTADUAL DE TRÂNSITO

AVISO DE RESULTADO
PREGÃO ELETRÔNICO Nº 18/2020/DETRAN/MT

O **DEPARTAMENTO ESTADUAL DE TRÂNSITO - DETRAN-MT**, por meio de seu Pregoeiro, no uso de suas atribuições e na conformidade dos autos, **divulga o resultado** do procedimento licitatório nº 381710/2020, denominado **Pregão Eletrônico nº 18/2020/DETRAN-MT**, nos termos do artigo 50º do Decreto Estadual nº 840/2017.

Objeto: Contratação de empresa para fornecimento de condicionadores de ar, visando atender as necessidades do Departamento Estadual de Trânsito - Detran/MT, do Batalhão da Polícia Militar de Trânsito Urbano e Rodoviário e da Delegacia Especializada de Roubos e Furtos de Veículos.

LOTE	CÓDIGO SIAG	DESCRIÇÃO RESUMIDA	VALOR UNITÁRIO	EMPRESA	TOTAL
1 ME/EPP	1063892	CONDICIONADOR DE AR TIPO SPLIT HI-WALL - INVERTER, CAPACIDADE DE REFRIGERAÇÃO DE 12.000 BTUS [...]	R\$1.613,57	FRIOLAR COMERCIO E SERVIÇOS DE ELETROELETRONICOS LTDA CNPJ 36.850.598/0001-55	R\$16.135,70
2 ME/EPP	1063893	CONDICIONADOR DE AR TIPO SPLIT HI-WALL - INVERTER, CAPACIDADE DE REFRIGERAÇÃO DE 18.000 BTUS [...]	R\$2.457,81		R\$31.951,53
3 ME/EPP	1063894	CONDICIONADOR DE AR TIPO SPLIT HI-WALL - INVERTER, CAPACIDADE DE REFRIGERAÇÃO DE MIN. 22.000 E MÁX. 24.000 BTUS [...]	R\$3.253,15		R\$58.556,70
4 AMPLO	1063898	CONDICIONADOR DE AR TIPO SPLIT TIPO PISO-TETO - INVERTER, CAPACIDADE DE REFRIGERAÇÃO DE MIN. 32.000 E MÁX. 36.000 BTUS [...]	R\$7.138,99		R\$71.389,90
4 ME/EPP	1063898	CONDICIONADOR DE AR TIPO SPLIT TIPO PISO-TETO - INVERTER, CAPACIDADE DE REFRIGERAÇÃO DE MIN. 32.000 E MÁX. 36.000 BTUS [...]	R\$7.138,99		R\$14.277,98
5 ME/EPP	1064275	CONDICIONADOR DE AR TIPO SPLIT TIPO PISO-TETO - INVERTER, CAPACIDADE DE REFRIGERAÇÃO DE 42.000 À 48.000 BTUS [...]	R\$10.003,81		R\$10.003,81
6 ME/EPP	1064276	CONDICIONADOR DE AR TIPO SPLIT TIPO PISO-TETO - INVERTER, CAPACIDADE DE REFRIGERAÇÃO DE 54.000 À 60.000 BTUS [...]	R\$9.939,64	R\$19.879,28	
VALOR TOTAL					R\$222.194,90

Cuiabá/MT, 07 de janeiro de 2021.

MAIKO FRAIDA FERREIRA
Pregoeiro - DETRAN/MT

PROCURADORIA GERAL DE JUSTIÇA

AVISO DE LICITAÇÃO

Edital nº: 001/2021-MP/PGJ. **Modalidade:** PREGÃO ELETRÔNICO **Tipo:** MENOR PREÇO. **Data e horário da Sessão:** 20 de janeiro de 2021, às 09h30min. (HORÁRIO DE BRASÍLIA). **Objeto da Licitação:** REGISTRO DE PREÇOS PARA FUTURA E EVENTUAL AQUISIÇÃO DE NOTEBOOKS, DE ACORDO COM AS QUANTIDADES E ESPECIFICAÇÕES CONTIDAS NO TERMO DE REFERÊNCIA - ANEXO I DO EDITAL.

LOCAL DA SESSÃO PÚBLICA DE DISPUTAS: A presente licitação será realizada no portal: <https://www.comprasgovernamentais.gov.br>. **AQUISIÇÃO DO EDITAL:** O edital encontra-se disponível nos sites <https://www.comprasgovernamentais.gov.br> e www.mpmt.mp.br (link Licitações), podendo também ser obtido pelo e-mail licitacoes@mpmt.mp.br. Maiores informações pelo telefone (65) 3613-1635.

Cuiabá/MT, 07 de janeiro de 2021

Milton do Prado Gunthen Junior

Gerente de Licitações

RESULTADO DE LICITAÇÃO

A **PROCURADORIA GERAL DE JUSTIÇA DO ESTADO DE MATO GROSSO**, por intermédio da sua Pregoeira Oficial, designado pela Portaria nº 140/2020-PGJ/MP-MT, de 02 de março de 2020, publicada no DOE/MPMT do dia 04 de março de 2020, torna público o resultado da licitação, conforme abaixo:

Processo Administrativo	20.14.0001.0005158/2020-64					
Edital	115/2020					
Modalidade	Pregão Eletrônico					
Data da abertura e julgamento	16/12/2020 às 09h30min					
Objeto: REGISTRO DE PREÇOS PARA FUTURA E EVENTUAL CONTRATAÇÃO DE EMPRESA ESPECIALIZADA EM LOCAÇÃO DE VEÍCULOS, SEM MOTORISTA, LIVRE DE QUILOMETRAGEM, DE DIVERSAS CATEGORIAS PARA ATENDER A DEMANDA DA PROCURADORIA-GERAL DE JUSTIÇA DO ESTADO DE MATO GROSSO, DE ACORDO COM AS QUANTIDADES E ESPECIFICAÇÕES CONTIDAS NO TERMO DE REFERÊNCIA - ANEXO I DO EDITAL..						
ITEM	DESCRIÇÃO	EMPRESA VENCEDORA	UND	QTD	VALOR (R\$)	
					UNITÁRIO	TOTAL
01	Locação de veículo bi-combustível, tipo sedan, com no mínimo 90cv, 04(quatro) portas, ar-condicionado, direção hidráulica/elétrica, com insulfilm, com no máximo 02 (dois) anos de fabricação, com seguro, sem motorista, manutenção a cargo da contratada, sem limite de quilometragem. Diversas cores.	FRACASSADO	Diária	370	R\$ 0,00	R\$ 0,00
02	Locação de veículo a diesel, tipo Caminhonete cabine dupla 4x4, com ar-condicionado, direção hidráulica/elétrica, transmissão mecânica de 5 velocidades, com no mínimo 120cv, 4(quatro) portas, com insulfilm, com no máximo 02 (dois) anos de fabricação, com seguro, sem motorista, manutenção a cargo da contratada, sem limite de quilometragem. Diversas cores.	CARGO ONIX RIO LOGÍSTICA DE TRANSPORTE DE CARGAS LTDA CNPJ 07.244.182/0001-95	Diária	180	R\$ 330,00	R\$ 59.400,00
03	Locação de veículo a diesel, tipo Van, com capacidade mínima de 10 (dez) passageiros, com ar-condicionado, direção hidráulica/elétrica, com no máximo 03 (três) anos de fabricação, com seguro, sem motorista, manutenção a cargo da contratada, sem limite de quilometragem.	RAPHAEL ONOFRE CASTANHO DA SILVA CNPJ 08.769.661/0001-98	Diária	18	R\$ 748,00	R\$ 13.464,00
VALOR TOTAL REGISTRADO					R\$ 72.864,00	

Valor Total Registrado: **R\$ 72.864,00 (setenta e dois mil, oitocentos e sessenta e quatro reais).**

Cuiabá/MT, 18 de dezembro de 2020.

FABIANA NATÁLIA DOS SANTOS DIAS

Pregoeira Oficial

TERMO DE HOMOLOGAÇÃO PREGÃO ELETRÔNICO Nº 115/2020

A Procuradoria-Geral de Justiça do Estado de Mato Grosso, por intermédio da sua Pregoeira Oficial, designada pela Portaria nº 140/2020-PGJ/MP-MT, de 02 de março de 2020, publicada no D.O.E. de 04 de Março de 2020, adjudicou o objeto do procedimento licitatório e a Subprocuradora-geral de Justiça Administrativa, no uso de suas atribuições e em conformidade com o contido nos autos do processo administrativo autuado sob o Gedoc nº 20.14.0001.0005158/2020-64, **HOMOLOGA** o resultado do procedimento licitatório Pregão Eletrônico nº 115/2020, o qual tem por objeto o **REGISTRO DE PREÇOS PARA FUTURA E EVENTUAL CONTRATAÇÃO DE EMPRESA ESPECIALIZADA EM LOCAÇÃO DE VEÍCULOS, SEM MOTORISTA, LIVRE DE QUILOMETRAGEM, DE DIVERSAS CATEGORIAS PARA ATENDER A DEMANDA DA PROCURADORIA-GERAL DE JUSTIÇA DO ESTADO DE MATO GROSSO, DE ACORDO COM AS QUANTIDADES E ESPECIFICAÇÕES CONTIDAS NO TERMO DE REFERÊNCIA - ANEXO I DO EDITAL**, conforme consta no quadro Resultado de Licitação.

Cuiabá/MT, 05 de janeiro de 2021.

EUNICE HELENA RODRIGUES DE BARROS
Subprocuradora-geral de Justiça Administrativa

RESULTADO DE LICITAÇÃO

A **PROCURADORIA GERAL DE JUSTIÇA DO ESTADO DE MATO GROSSO**, por intermédio da sua Pregoeira Oficial, designado pela Portaria nº 140/2020-PGJ/MP-MT, de 02 de março de 2020, publicada no DOE/MPMT do dia 04 de março de 2020, torna público o resultado da licitação, conforme abaixo:

Processo Administrativo	20.14.0001.0003729/2020-41						
Edital	104/2020						
Modalidade	Pregão Eletrônico						
Data da abertura e julgamento	23/11/2020 às 09h30min						
Objeto: REGISTRO DE PREÇOS PARA FUTURA E EVENTUAL AQUISIÇÃO DE MATERIAIS PARA MANUTENÇÃO PREDIAL NAS EDIFICAÇÕES DAS UNIDADES DO MINISTÉRIO PÚBLICO DO ESTADO DE MATO GROSSO, LOCALIZADAS NAS CIDADES DE CUIABÁ E VÁRZEA GRANDE, DE ACORDO COM AS CONDIÇÕES, ESPECIFICAÇÕES E QUANTIDADES DESCRITAS NO TERMO DE REFERÊNCIA - ANEXO I DO EDITAL.							
ITEM	DESCRIÇÃO	EMPRESA VENCEDORA	MARCA	UND	QTD	VALOR (R\$)	
						UNITÁRIO	TOTAL
01	Areia lavada média acondicionada em bolsas tipo bag de 1,0m ³ cada uma.	FRACASSADO	-	M3	15	R\$ 0,00	R\$ 0,00
02	Assento plástico universal Plena Suavit Almofada Branco.	FRACASSADO	-	UN	30	R\$ 0,00	R\$ 0,00
03	Bloco (módulo) tomada conector fêmea RJ 45 CAT 6 retangular cor branca para instalação em porta equipamentos de alumínio. Marca: DUTOTEC	MARISTELA S B MENDONCA EIRELI. CNPJ 33.440.338/0001-13	DUTOTEC	UN	200	R\$ 7,00	R\$ 1.400,00
04	Bloco (módulo) cego retangular cor branca para instalação em porta equipamentos de alumínio. Marca: DUTOTEC	FRACASSADO	-	UN	60	R\$ 0,00	R\$ 0,00
05	Bloco tomada elétrica 2P+T 10A 127V retangular NBR 14136 cor branca para instalação em porta equipamentos de alumínio. Marca: DUTOTEC	FRACASSADO	-	UN	200	R\$ 0,00	R\$ 0,00
06	Brita para construção civil n°1 grossa acondicionada em bolsas de nylon com alças nos vértices, tipo "big bag", com volume de 1,0m ³ cada uma.	FRACASSADO	-	M3	12	R\$ 0,00	R\$ 0,00
07	Cabo Lógico - Azul CAT 6 - 4 UTP .	FRACASSADO	-	UN	6300	R\$ 0,00	R\$ 0,00
08	Canaleta de alumínio com tampa na cor branca barra de 3,0 metros x 70mm x 25mm contendo uma divisão interna. Marca: DUTOTEC	FRACASSADO	-	UN	50	R\$ 0,00	R\$ 0,00
09	Conector RJ 45 Categoria 6 - Fêmea Marca: AMP	FRACASSADO	-	UN	200	R\$ 0,00	R\$ 0,00
10	Curva horizontal 90 de alumínio branca para canaleta de alumínio 25mm Marca: DUTOTEC.	FRACASSADO	-	UN	10	R\$ 0,00	R\$ 0,00
11	Eletroduto corrugado PVC 3/4"	A. PEREIRA LEITE MATERIAIS PARA CONSTRUCAO. CNPJ 29.567.496/0001-61	DINOPLAST	M	1000	R\$ 1,40	R\$ 1.400,00
12	Luminária tipo PAFLON Quadrada de embutir 30cm 24W - 6500K -Bivolt.	MARISTELA S B MENDONCA EIRELI. CNPJ 33.440.338/0001-13	LLUM	UN	300	R\$ 39,00	R\$ 11.700,00
13	Manta asfáltica aluminada multiuso - 3,0mm de espessura - (largura de 10cm a 1,0m)	VITORIA MATERIAIS PARA CONSTRUCOES LTDA. CNPJ 04.728.450/0001-56	SELADIM	M2	140	R\$ 4,80	R\$ 672,00
14	Mecanismo de entrada p/ caixa acoplada universal - Ref.: Blukit ou superior.	VITORIA MATERIAIS PARA CONSTRUCOES LTDA. CNPJ 04.728.450/0001-56	BLUKIT	UN	24	R\$ 41,67	R\$ 1.000,08
15	Placa de Forro Mineral 1250mm x 625mm x 15mm POCUS NRC - Marca: HUNTER DOUGLAS	FRACASSADO	-	UN	1000	R\$ 0,00	R\$ 0,00
16	Porta equipamento para 03 (três) Blocos de Alumínio Branca DT 64444-10 Marca: DUTOTEC	FRACASSADO	-	UN	60	R\$ 0,00	R\$ 0,00
17	Reparo Válvula Hydra Max 2550 4686.325 Deca	FRACASSADO	-	UN	30	R\$ 0,00	R\$ 0,00
18	Telha em fibro cimento ondulada 3,66m X 1,10m X 6mm	FRACASSADO	-	UN	50	R\$ 0,00	R\$ 0,00
19	Tijolo cerâmico 8 furos 9cm x 19cm x 19cm	FRACASSADO	-	UN	3000	R\$ 0,00	R\$ 0,00
20	Tinta esmalte a base de água - Ecológico Brilhante - Externo e Interno - Balde com 3,24l - Cores Branco Gelo/Amarelo Palha - Marca: Ciacollar.	FRACASSADO	-	UN	15	R\$ 0,00	R\$ 0,00
21	Torneira para lavatório banheiro, de mesa, em metal cromado, acionamento alavanca ¼ (um quarto) de volta, com arejador (reductor de consumo de água) acoplado a saída da torneira. Marca/ Modelo: Torneira Pia Banheiro Docol 1193 Metal Cromado - ¼" de volta	FRACASSADO	-	UN	100	R\$ 0,00	R\$ 0,00
22	Tubo de Cobre 5/8"	FRACASSADO	-	M	300	R\$ 0,00	R\$ 0,00
23	Tubo de Cobre 3/4"	FRACASSADO	-	M	300	R\$ 0,00	R\$ 0,00
24	Tubo de Cobre 1/2"	FRACASSADO	-	M	300	R\$ 0,00	R\$ 0,00
25	Tubo de Cobre 1/4"	FRACASSADO	-	M	300	R\$ 0,00	R\$ 0,00
26	Válvula de descarga com acabamento cromado HYDRAMAX 1.1/2" - 2550 C.112.	FRACASSADO	-	UN	12	R\$ 0,00	R\$ 0,00
VALOR TOTAL REGISTRADO						R\$ 16.172,08	

Valor Total Registrado: **R\$ 16.172,08 (dezesesseis mil, cento e setenta e dois reais e oito centavos).**

Cuiabá/MT, 16 de dezembro de 2020.
FABIANA NATÁLIA DOS SANTOS DIAS
Pregoeira Oficial

**TERMO DE HOMOLOGAÇÃO
PREGÃO ELETRÔNICO Nº 104/2020**

A Procuradoria-Geral de Justiça do Estado de Mato Grosso, por intermédio da sua Pregoeira Oficial, designada pela Portaria nº 140/2020-PGJ/MP-MT, de 02 de março de 2020, publicada no D.O.E. de 04 de Março de 2020, adjudicou o objeto do procedimento licitatório e a Subprocuradora-Geral de Justiça Administrativa, no uso de suas atribuições e em conformidade com o contido nos autos do processo administrativo autuado sob o Gedoc nº 20.14.0001.0003729/2020-41, **HOMOLOGA** o resultado do procedimento licitatório Pregão Eletrônico nº 104/2020, o qual tem por objeto o **REGISTRO DE PREÇOS PARA FUTURA E EVENTUAL AQUISIÇÃO DE MATERIAIS PARA MANUTENÇÃO PREDIAL NAS EDIFICAÇÕES DAS UNIDADES DO MINISTÉRIO PÚBLICO DO ESTADO DE MATO GROSSO, LOCALIZADAS NAS CIDADES DE CUIABÁ E VÁRZEA GRANDE, DE ACORDO COM AS CONDIÇÕES, ESPECIFICAÇÕES E QUANTIDADES DESCRITAS NO TERMO DE REFERÊNCIA - ANEXO I DO EDITAL**, conforme consta no quadro Resultado de Licitação.

Cuiabá/MT, 05 de janeiro de 2021.

EUNICE HELENA RODRIGUES DE BARROS
Subprocuradora-Geral de Justiça Administrativa

ATO DE INEXIGIBILIDADE DE LICITAÇÃO Nº 039/2020

A Procuradoria-Geral de Justiça do Estado de Mato Grosso, por intermédio do Subprocurador-Geral de Justiça Administrativo em Substituição do Ministério Público, considerando estarem presentes, nos autos do processo administrativo Gedoc nº 20.14.0001.0005955/2020-79, os pressupostos autorizativos da legislação que rege a matéria, RATIFICA e torna pública, a contratação, por **INEXIGIBILIDADE DE LICITAÇÃO**, da empresa **ZERO PARABRISAS E ACESSÓRIOS**, CNPJ nº 12.607.430/0001-55, com sede na Avenida Ulisses Pompeu de Campos, nº 300, Jardim América, Várzea Grande/MT, Cep.: 78110-601, no valor de R\$ 120,00 (cento e vinte reais), referente ao pagamento da franquia para substituição do para-brisa do veículo pertencente à frota institucional: Fiat Toro, placa QCS 0790, na dotação orçamentária: Projeto/Atividade - 2006.9900; Fonte - 100; Natureza da Despesa - 3390.3000. A presente inexigibilidade está fundamentada nos termos do artigo 25, caput, da Lei Federal nº 8.666/93.

Cuiabá-MT, 15 de dezembro de 2020.

DEOSDETE CRUZ JUNIOR

Subprocurador-Geral de Justiça Administrativo em Substituição

AVISO DE RETIFICAÇÃO DO ATO DE INEXIGIBILIDADE DE LICITAÇÃO Nº 040/2020, PUBLICADO NO DOE-MT Nº 27.904, DE 28/12/2020 E NO DOE-MPMT Nº 374, DE 28/12/2020

Onde se lê:

Valor da contratação: R\$ 2.603.902,70 (dois milhões seiscentos e três mil novecentos e dois reais e setenta centavos).

Leia-se:

Valor da contratação: R\$ 2.380.141,91 (dois milhões trezentos e oitenta mil cento e quarenta e um reais e noventa e um centavos).

Cuiabá/MT, 30 de dezembro de 2020.

EUNICE HELENA RODRIGUES DE BARROS
Subprocuradora-Geral de Justiça Administrativa

ATO DE DISPENSA DE LICITAÇÃO Nº 028/2020

A Procuradoria-Geral de Justiça do Estado de Mato Grosso, por intermédio da Subprocuradora-Geral de Justiça Administrativa do Ministério Público, considerando estarem presentes nos autos do processo administrativo Gedoc nº 20.14.0001.0003915/2020-63, os pressupostos autorizativos da legislação que rege a matéria, ratifica e torna pública, a contratação, por **DISPENSA DE LICITAÇÃO** para locação do imóvel urbano situado na Avenida Maravilha, 653 N, Centro, CEP 78885-000, no município de Feliz Natal/MT, destinado à instalação e funcionamento da Promotoria de Justiça da referida comarca, cujos locadores são a Sra. Cristiane Rohde Monteiro, CPF nº 005.774.469-67 e o Sr. Márcio Alexandre Prado Monteiro da Silva, CPF nº 887.525.851-

15. O valor da contratação é de R\$ 2.300,00 (dois mil e trezentos reais) mensais, pelo período de 12 (doze) meses, na dotação orçamentária: Projeto/Atividade - 2005.9900; Fonte - 100/300; Natureza de Despesa - 3390.3600. A presente dispensa está fundamentada nos termos do artigo 24, inciso X da Lei Federal nº 8.666/93.

Cuiabá-MT, 15 de dezembro de 2020.

DEOSDETE CRUZ JUNIOR

Subprocurador-Geral de Justiça Administrativo em Substituição

EXTRATO DE ATA DE REGISTRO DE PREÇOS

Processo (GEDOC): 20.14.0001.0004920/2020-88. **Espécie:** Ata de Registro de Preços nº 110/2020. **Contratante:** MINISTÉRIO PÚBLICO DO ESTADO DE MATO GROSSO, por intermédio da PROCURADORIA-GERAL DE JUSTIÇA, CNPJ/MF nº 14.921.092/0001-57. **Fornecedora:** LPK LTDA, CNPJ 00.535.560/0001-40. **Objeto:** Registro de preços para a eventual aquisição de PRATO RASO COR BRANCA, DE MESA, especificado no item 05 da DESCRIÇÃO DO OBJETO do Termo de Referência, anexo I do Edital de Pregão Eletrônico nº 107/2020, que é parte integrante desta Ata, assim como a proposta vencedora, independentemente de transcrição. **Valor:** R\$ 305,40 (trezentos e cinco reais e quarenta centavos). **Dotação orçamentária:** Unidade Orçamentária: 08101 - Procuradoria-Geral de Justiça, Projeto/Atividade: 2007.9900, Natureza de Despesa: 3390.3000, Fonte de Recurso: 100/300. **Validade:** 12 (doze) meses, a partir da sua assinatura. **Assinado:** Em Cuiabá/MT, 21 de dezembro de 2020. **Assinam:** Eunice Helena Rodrigues de Barros - Subprocuradora-Geral de Justiça Administrativa e Vitória Parciannelo Kilpp - Representante da empresa fornecedora.

EXTRATO DE ATA DE REGISTRO DE PREÇOS

Processo (GEDOC): 20.14.0001.0004920/2020-88. **Espécie:** Ata de Registro de Preços nº 108/2020. **Contratante:** MINISTÉRIO PÚBLICO DO ESTADO DE MATO GROSSO, por intermédio da PROCURADORIA-GERAL DE JUSTIÇA, CNPJ/MF nº 14.921.092/0001-57. **Fornecedora:** BAHIA COM COMÉRCIO E ASSESSORIA, CNPJ 15.785.674/0001-16. **Objeto:** Registro de preços para a eventual aquisição de colher de mesa, especificada no item 01 da DESCRIÇÃO DO OBJETO do Termo de Referência, anexo I do Edital de Pregão Eletrônico nº 107/2020, que é parte integrante desta Ata, assim como a proposta vencedora, independentemente de transcrição. **Valor:** R\$ 119,60 (Cento e dezenove reais e sessenta centavos). **Dotação orçamentária:** Unidade Orçamentária: 08101 - Procuradoria-Geral de Justiça, Projeto/Atividade: 2007.9900, Natureza de Despesa: 3390.3000, Fonte de Recurso: 100/300. **Validade:** 12 (doze) meses, a partir da sua assinatura. **Assinado:** Em Cuiabá/MT, 21 de dezembro de 2020. **Assinam:** Eunice Helena Rodrigues de Barros - Subprocuradora-Geral de Justiça Administrativa e Andrei Santos Silva - Representante da empresa fornecedora.

EXTRATO DE ATA DE REGISTRO DE PREÇOS

Processo (GEDOC): 20.14.0001.0004920/2020-88. **Espécie:** Ata de Registro de Preços nº 109/2020. **Contratante:** MINISTÉRIO PÚBLICO DO ESTADO DE MATO GROSSO, por intermédio da PROCURADORIA-GERAL DE JUSTIÇA, CNPJ/MF nº 14.921.092/0001-57. **Fornecedora:** SQUADRA COMÉRCIO E SERVIÇOS LTDA - ME, CNPJ 34.385.304/0001-36. **Objeto:** Registro de preços para a eventual aquisição de materiais de copa, cozinha e higiene, de uso contínuo da Procuradoria Geral de Justiça e suas unidades da Capital e Várzea Grande, conforme especificações, quantitativos e condições estabelecidas no TERMO DE REFERÊNCIA - ANEXO I, especificados nos itens 02, 03 e 04 da DESCRIÇÃO DO OBJETO do Termo de Referência, anexo I do Edital de Pregão Eletrônico nº 107/2020, que é parte integrante desta Ata, assim como a proposta vencedora, independentemente de transcrição. **Valor:** R\$ 377.473,00 (Trezentos e setenta e sete mil quatrocentos e setenta e três reais). **Dotação orçamentária:** Unidade Orçamentária: 08101 - Procuradoria-Geral de Justiça, Projeto/Atividade: 2007.9900, Natureza de Despesa: 3390.3000, Fonte de Recurso: 100/300. **Validade:** 12 (doze) meses, a partir da sua assinatura. **Assinado:** Em Cuiabá/MT, 21 de dezembro de 2020. **Assinam:** Eunice Helena Rodrigues de Barros - Subprocuradora-Geral de Justiça Administrativa e Letícia Rafella Luiz Cunha - Representante da empresa fornecedora.

PROCURADORIA GERAL DO ESTADO

EXTRATO DO CONTRATO Nº 015/2020/PGE

CONTRATANTE: PROCURADORIA GERAL DO ESTADO - PGE/MT
CONTRATADO: EMPRESA BRASILEIRA DE CORREIOS E TELÉGRAFOS, CNPJ Nº 34.028.316/0016-90.
OBJETO: CONTRATAÇÃO DE EMPRESA PARA FORNECIMENTO DE PRODUTOS E SERVIÇOS POSTAIS
VALOR TOTAL: R\$ 393.320,00 (TREZENTOS E NOVENTA E TRÊS MIL, TREZENTOS E VINTE REAIS).
VIGÊNCIA: 01/01/2021 A 31/12/2021
PROCESSO: 409574/2020
ASSINAM: pela CONTRATANTE: Procurador Geral Adjunto e Ordenador de Despesas LUIS OTÁVIO TROVO MARQUES DE SOUZA e pela CONTRATADA: HELLEN APARECIDA DE OLIVEIRA CARDOSO E ALESSANDRA CANDICE DA CRUZ FERREIRA

ERRATA

A Coordenadora de Aquisições e Contrato da **PROCURADORIA GERAL DO ESTADO DE MATO GROSSO-PGE**, no uso de suas atribuições legais, torna público que foi publicado com **ERRO MATERIAL** na publicação do 1º Termo aditivo ao contrato nº 017/2019/PGE- Publicado em Duplicidade, veiculado no Diário Oficial do Estado de Mato Grosso nº 27.892 de 07 de Dezembro de 2020, acompanhado da Portaria nº 50/PGE/2020 de Fiscal. Assim, vem **TORNAR SEM EFEITO** aquela publicação do diário, publicando-se na sequência o documento correto.

Cuiabá-MT, 07 de Janeiro de 2021.

Sumyana Leite de Matos

Coordenadora de Aquisições e Contratos da PGE
 (Original Assinado)

EXTRATO DO 4º TERMO ADITIVO DE PRORROGAÇÃO DA VIGÊNCIA DO CONTRATO Nº 015/2017/PGE.

CONTRATANTE: PROCURADORIA GERAL DO ESTADO - PGE/MT.
CONTRATADA: OI S/A
OBJETO: PRORROGAÇÃO DO PRAZO DE VIGÊNCIA CONTRATUAL POR MAIS 12 (DOZE) MESES
VALOR GLOBAL: R\$63.908,99 (sessenta e três mil e novecentos e oito reais e noventa e nove centavos)
VIGÊNCIA: 05/12/2020 até 04/12/2021.
PROCESSO Nº: 12728/2020
ASSINAM: pela CONTRATANTE: Procurador Geral Adjunto e Ordenador de Despesas LUIS OTÁVIO TROVO MARQUES DE SOUZA e pela CONTRATADA: ROBERTO WAGNER SANDRIN e KÊNIA GOMES DE OLIVEIRA.

PORTARIA Nº 001/PGE/2021

O PROCURADOR-GERAL DO ESTADO DE MATO

GROSSO, no uso de suas atribuições conferidas pela Lei Complementar nº 111, de 1º de julho de 2002, e

Considerando o disposto no art. 67, da Lei nº. 8.666/93 e no art. 111, do Decreto Estadual nº 840/2017, que dispõe acerca da necessidade de acompanhamento, fiscalização e demais providências pertinentes aos contratos celebrados, através da aplicação e consolidação dos instrumentos administrativos e legais, visando um maior controle por parte da administração pública;

Considerando o contido na Portaria nº 015/PGE/2016, publicada no Diário Oficial nº 26762, de 20 de abril de 2016,

RESOLVE:

Art. 1º Designar os servidores indicados no quadro abaixo para, sem prejuízo de suas atribuições, exercerem, respectivamente, os cargos de **FISCAL** e **FISCAL SUBSTITUTO** de contrato:

Contrato Nº	Contratada	Objeto	Valor R\$	Processo nº	Fiscal do Contrato
015/2020/PGE	EMPRESA BRASILEIRA DE CORREIOS E TELEGRAFOS	FORNECIMENTO DE PRODUTOS SERVIÇOS POSTAIS	R\$ 393.320,00	409574/2020	TITULAR: EMANUELA DIAS BENTES MONTEIRO SUBSTITUTO: HEVERSON PRESTES DE MORAES

Art. 2º Ficam revogadas as disposições contrárias constantes na Portaria de nº 015/PGE/2016.

Art. 3º Esta portaria entrará em vigor na data da sua publicação.

REGISTRE - SE, PUBLIQUE - SE, CUMPRA - SE.

Procuradoria Geral do Estado, em Cuiabá - MT, 07 de janeiro de 2021.

 FRANCISCO DE ASSIS DA SILVA LOPES
 Procurador-Geral do Estado



As máscaras caseiras de tecido também precisam ser trocadas.

Não coloque a sua vida em risco.

Troque-as sempre que vir um furo, desgaste ou deformidade nos elásticos.

www.matogrossosaude.mt.gov.br



MATO GROSSO SAÚDE
Mais perto de Você

DEFENSORIA PÚBLICA

EXTRATO DO CONTRATO Nº054/2020/DP/MT**Processo nº:** 9223/2019**Contratante:** DEFENSORIA PÚBLICA DO ESTADO DE MATO GROSSO.**Contratada:** MYCLIPP SERVIÇOS E INFORMAÇÕES LTDA**Objeto:** O presente contrato tem por objeto a contratação de prestação de serviços de monitoramento de notícias, clipping e relatórios, para atender a demanda da Defensoria Pública do Estado de Mato Grosso**Vigência:** Este instrumento vigorará por 12 (doze) meses, contados a partir da data da sua assinatura, tendo eficácia legal após a publicação do seu extrato no Diário Oficial do Estado.**Data da assinatura:** 31/12/2020**Valor:** O valor total do presente contrato é de R\$ 16.992,00 (dezesseis mil novecentos e noventa e dois reais).**Dotação Orçamentária:** 10101.0001.03.122.036.2007.9900.339000000.100.1.1**Fundamento Legal:** será regido pelo art. 24,II, da Lei 8.666/93 de 21/06/93 e suas alterações posteriores**Assinam:** Primeiro Subdefensor Público Geral - Rogério Borges Freitas, Rep. Legal da empresa: Jairo Margatho**Fiscais do Contrato:** 054/2020.**Portaria:** 005/2021**Fiscal Titular:** Bruno Cordeiro Cidades**Autoridade Designante:** Primeiro Subdefensor Público Geral - Dr. Rogério Borges Freitas.**EXTRATO DO CONTRATO Nº053/2020/DP/MT****Processo nº:** 9223/2019**Contratante:** DEFENSORIA PÚBLICA DO ESTADO DE MATO GROSSO.**Contratada:** JORNAL A GAZETA LTDA**Objeto:** O presente contrato tem por objeto a contratação de assinatura anual do jornal diário de maior circulação no estado de Mato Grosso.**Vigência:** Este instrumento vigorará por 12 (doze) meses, contados a partir da data da sua assinatura, tendo eficácia legal após a publicação do seu extrato no Diário Oficial do Estado.**Data da assinatura:** 30/12/2020**Valor:** O valor total do presente contrato é de R\$ 700,00 (setecentos reais).**Dotação Orçamentária:** 10101.0001.03.122.036.2007.9900.339000000.100.1.1**Fundamento Legal:** será regido pelo art. 24, II, da Lei 8.666/93 de 21/06/93 e suas alterações posteriores**Assinam:** Primeiro Subdefensor Público Geral - Rogério Borges Freitas, Rep. Legal da empresa: João Dorileo Leal**Fiscais do Contrato:** 053/2020.**Portaria:** 004/2021**Fiscal Titular:** Bruno Cordeiro Cidades**Autoridade Designante:** Primeiro Subdefensor Público Geral - Dr. Rogério Borges Freitas.**EXTRATO DO PRIMEIRO TERMO ADITIVO AO TERMO DE COOPERAÇÃO TÉCNICA Nº 001/2017****PROCESSO Nº 12909/2020****PRIMEIRO TERMO ADITIVO AO TERMO DE COOPERAÇÃO TÉCNICA Nº 001/2017:****PARTES:** DEFENSORIA PÚBLICA DO ESTADO DE MATO GROSSO - CNPJ N. 02.528.193/0001-83 E O MUNICÍPIO DE ALTO GARÇAS-MT - CNPJ N. 03.133.097/0001-07.**OBJETO:** O presente Primeiro Termo Aditivo tem por objeto a prorrogação da vigência por 24 (vinte e quatro) meses a contar do dia 31.12.2020 a 31.12.2022 do Termo de Cooperação Técnica nº 001/2017.**ASSINATURA:** 23/12/2020.**PRAZO DE VIGÊNCIA:** 24 (vinte e quatro) meses.**SIGNATÁRIOS:** CLODOALDO APARECIDO GONÇALVES DE QUEIROZ - Defensoria Pública do Estado de Mato Grosso; CLAUDINEI SINGOLANO - Prefeitura Municipal de Alto Garças-MT.**EXTRATO DO SEGUNDO TERMO ADITIVO AO TERMO DE COOPERAÇÃO TÉCNICA Nº 01/2019****PROCESSO Nº 12558/2020****SEGUNDO TERMO ADITIVO AO TERMO DE COOPERAÇÃO TÉCNICA Nº 01/2019:****PARTES:** DEFENSORIA PÚBLICA DO ESTADO DE MATO GROSSO - CNPJ N. 02.528.193/0001-83 E O MUNICÍPIO DE VERA-MT - CNPJ N. 00.179.531/0001-93.**OBJETO:** O presente Segundo Termo Aditivo tem por objeto a prorrogação da vigência por 12 (doze) meses a contar do dia 31.12.2020 a 31.12.2021 do Termo de Cooperação Técnica nº 01/2019 e do Primeiro Termo Aditivo ao Termo de Cooperação Técnica nº 01/2019.**ASSINATURA:** 23/12/2020.**PRAZO DE VIGÊNCIA:** 12 (doze) meses.**SIGNATÁRIOS:** CLODOALDO APARECIDO GONÇALVES DE QUEIROZ - Defensoria Pública do Estado de Mato Grosso; MOACIR LUIZ GIACOMELLI - Prefeitura Municipal de Vera-MT.**EXTRATO DO PRIMEIRO TERMO ADITIVO AO TERMO DE COOPERAÇÃO TÉCNICA Nº 001/2020****PROCESSO Nº 12240/2020****PRIMEIRO TERMO ADITIVO AO TERMO DE COOPERAÇÃO TÉCNICA Nº 001/2020:****PARTES:** DEFENSORIA PÚBLICA DO ESTADO DE MATO GROSSO - CNPJ N. 02.528.193/0001-83 E PREFEITURA MUNICIPAL DE PARANATINGA-MT - CNPJ N. 15.023.971/0001-24.**OBJETO:** Prorrogação do prazo da vigência por 24 (vinte e quatro) meses do Termo de Cooperação Técnica nº 001/2020, que tem como objeto a cessão da servidora da Prefeitura Municipal de Paranatinga, ora concedente, a Sra. CIENE DIAS FERREIRA, inscrita no CPF sob o nº 383.824.311-00 e portadora do RG sob o nº 0530882-8S, SSP/MT, a qual será cedida a DEFENSORIA PÚBLICA DO ESTADO DE MATO GROSSO, ora parte cessionária, para desempenhar atividades laborais junto esta, com ônus para o órgão cedente, sendo obedecida a legislação em vigor.**ASSINATURA:** 23/12/2020.**PRAZO DE VIGÊNCIA:** 24 (vinte e quatro) meses.**SIGNATÁRIOS:** CLODOALDO APARECIDO GONÇALVES DE QUEIROZ - Defensoria Pública do Estado de Mato Grosso; JOSIMAR MARQUES BARBOSA - Prefeitura Municipal de Paranatinga-MT.**AVISO DE SUSPENSÃO PREGÃO ELETRÔNICO Nº 41/2020**

A Defensoria Pública do Estado de Mato Grosso, através de sua Pregoeira, torna público para conhecimento dos interessados, que decidiu **SUSPENDER**, o certame de Pregão Eletrônico nº 41/2020, cujo objeto é contratação de serviços bancários para processamento de créditos provenientes da folha de pagamento, para atender as necessidades da Defensoria Pública do Estado de Mato Grosso, que estava previsto para acontecer no dia 08/01/2021, 14h00m. **Fundamento para suspensão: diligências administrativas.**

Cuiabá-MT, 07 de janeiro de 2021.

ANNA PAULA PELIZER
Pregoeira Oficial

PODER EXECUTIVO MUNICIPAL

PREFEITURA MUNICIPAL DE ALTO ARAGUAIA

ADESÃO A ATA DE REGISTRO DE PREÇOS N. 001/2020, PROCESSO LICITATÓRIO PREGÃO ELETRÔNICO N. 011/2019

FUNDO NACIONAL DE DESENVOLVIMENTO DA EDUCAÇÃO - FNDE.

A Prefeitura Municipal de Alto Araguaia - Estado de Mato Grosso, situada na Avenida Carlos Hugueneq, n.º 572, centro, Alto Araguaia-MT, CEP 78.780-000 por meio da Pregoeira e sua equipe de apoio, torna público para conhecimento de todos que o Município de Alto Araguaia faz **Adesão a Ata de Registro de Preços N. 001/2020, Processo Licitatório Pregão Eletrônico N. 011/2019 - Fundo Nacional de Desenvolvimento da Educação - Fnde**, que tem como Objeto: **Registro de Preços para Eventual Aquisição de Transporte Escolar Diário de Estudantes, Denominado de Onibus Ruril Escolar (ORE) e Onibus Urbano Escolar Acessível (ONUREA), Em Atendimento as Entidades Educacionais das Redes Publicas de Ensino nos Estados, Distrito Federal e Municípios, de Acordo com as Especificações, Quantidades Estimadas e Condições Constantes do Edital e Seus Anexos.** A prefeitura Municipal de Alto Araguaia faz adesão somente do item 001 da ata, para atender a solicitação da Secretaria Municipal de Educação do município de Alto Araguaia-MT. A empresa vencedora do item é a empresa **Agrale Sociedade Anonima - CNPJ: 88.610.324/0001-92**, com a proposta no valor total de **R\$ 396.266,00 (Trezentos e noventa e seis mil duzentos e sessenta e seis reais)**. As Informações mais detalhada com a equipe de apoio e pregoeira pelo fone (66) 3481-2885.

Alto Araguaia - MT, 07 de Janeiro de 2021.

Juliane Ribeiro Teles
Pregoeira

Publicar-65-99228-9990

PREFEITURA MUNICIPAL DE CAMPO NOVO DO PARECIS

SUSPENSÃO DE EDITAL PREGÃO ELETRÔNICO 083/2020

O Pregoeiro da Prefeitura Municipal de Campo Novo do Parecis torna público aos interessados a SUSPENSÃO do PREGÃO ELETRÔNICO nº 083/2020 que tem por objeto o REGISTRO DE PREÇOS para futura e eventual aquisição de veículos tipos, vans, micro-ônibus e ônibus escolares, para atender a necessidade da Secretaria Municipal de Educação, que teria seu prosseguimento no dia 08 de janeiro de 2021, às 09:05 horas (horário de Brasília - DF), conforme suas publicações.

Motiva-se a SUSPENSÃO para rever atos administrativos.

Campo Novo do Parecis, 07 de janeiro de 2021.

Tarcísio Nascimento da Silva. Pregoeiro

AVISO DE RESULTADO PREGÃO ELETRÔNICO 090/2020

A PREFEITURA MUNICIPAL DE CAMPO NOVO DO PARECIS, através do seu Pregoeiro, torna público para conhecimento dos interessados que na licitação com modalidade PREGÃO ELETRÔNICO 090/2020, destinado a REGISTRO DE PREÇOS para futura e eventual aquisição de medicamentos para atender as necessidades da Farmácia da Atenção Básica, teve como vencedoras as empresas: CLINICA DIETÉTICA LTDA, com valor total de R\$ 2.220,00 (dois mil e duzentos e vinte reais), CENTERMEDI COMERCIO DE PRODUTOS HOSPITALARES LTDA, com valor total de R\$ 82.041,50 (oitenta e dois mil e quarenta e um reais e cinquenta centavos), RRM COMÉRCIO DE MEDICAMENTOS LTDA com valor total de R\$ 18.264,00 (dezoito mil e duzentos e sessenta e quatro reais), DIMASTER - COMÉRCIO DE PRODUTOS HOSPITALARES LTDA, com valor total de R\$ 174.036,00 (cento e setenta e quatro mil e trinta e seis reais), COMERCIAL CIRURGICA RIOCLARENSE LTDA, com valor total de R\$ 36.607,00 (trinta e seis mil e seiscentos e sete reais), PROMEFARMA REPRESENTAÇÕES COMERCIAIS LTDA, com valor total de R\$ 33.840,00 (trinta e três mil e oitocentos e quarenta reais), INOVAMED COMÉRCIO DE MEDICAMENTOS LTDA, com valor total de R\$ 198.908,50 (cento e noventa e oito mil e novecentos e oito reais e cinquenta centavos), GOLDENPLUS - COMÉRCIO DE MEDICAMENTOS E PRODUTOS HOSPITALARES, com valor total de R\$ 118.266,00 (cento e dezoito mil e duzentos e sessenta e seis reais), LUVERMED DISTRIBUIDORA DE MEDICAMENTOS LTDA - ME, com valor total de R\$ 23.275,00 (vinte e três mil e duzentos e setenta e cinco reais), TOP NORTE COMÉRCIO DE MATERIAL MÉDICO HOSPITALAR EIRELI - EPP, com valor total de R\$ 9.414,00 (nove mil e quatrocentos e quatorze reais), LUMANN DISTRIBUIDORA DE MEDICAMENTOS LTDA-EPP, com valor total de R\$ 30.000,00 (trinta mil reais), MEDICAMENTOS DE AZ EIRELI, com valor total de R\$

19.301,00 (dezenove mil e trezentos e um reais), MED VITTA COMÉRCIO DE PRODUTOS HOSPITALARES LTDA, com valor total de R\$ 11.525,00 (onze mil e quinhentos e vinte e cinco reais), REALMED DISTRIBUIDORA LTDA, com valor total de R\$ 37.950,00 (trinta e sete mil e novecentos e cinquenta reais), LIGIA MARIA CARNEIRO, com valor total de R\$ 73.700,00 (setenta e três mil e setecentos reais), TERRA SUL COMÉRCIO DE MEDICAMENTOS LTDA, com valor total de R\$ 27.390,00 (vinte e sete mil e trezentos e noventa reais), FARMÁCIA BOM PREÇO LTDA EPP, com valor total de R\$ 124.838,00 (cento e vinte e quatro mil e oitocentos e trinta e oito reais), WERBRAN DISTRIBUIDORA DE MEDICAMENTOS LTDA, com valor total de R\$ 40.375,00 (quarenta mil e trezentos e setenta e cinco reais), F&F DISTRIBUIDORA DE MEDICAMENTOS LTDA, com valor total de R\$ 7.000,00 (sete mil reais), RG2S DISTRIBUIDORA DE MEDICAMENTOS LTDA, com valor total de R\$ 42.310,00 (quarenta e dois mil e trezentos e dez reais), RIO FARMA DISTRIBUIDORA DE MEDICAMENTOS EIRELI, com valor total de R\$ 74.270,00 (setenta e quatro mil e duzentos e setenta reais), A G KIENEN & CIA LTDA, com valor total de R\$ 45.895,00 (quarenta e cinco mil e oitocentos e noventa e cinco reais), DISTRIMIX DISTRIBUIDORA DE MEDICAMENTOS LTDA, com valor total de R\$ 38.330,00 (trinta e oito mil e trezentos e trinta reais), HOSPIDA LTDA, com valor total de R\$ 17.075,00 (dezesete mil e setenta e cinco reais), ONCO PROD DISTRIBUIDORA DE PRODUTOS HOSPITALARES E ONCOLOGICOS LTDA, com valor total de R\$ 56.142,50 (cinquenta e seis mil e cento e quarenta e dois reais e cinquenta centavos), MEDILAR IMPORTACAO E DISTRIBUIÇÃO DE PRODUTOS MÉDICO HOSPITALARES S/A, com valor total de R\$ 55.160,00 (cinquenta e cinco mil e cento e sessenta reais). As propostas apresentadas foram as mais vantajosas para a administração municipal, razão pela qual HOMOLOGO as propostas vencedoras do objeto da presente licitação.

Campo Novo do Parecis-MT, 07 de janeiro de 2021.

Tarcísio Nascimento da Silva. Pregoeiro

K3 Publicações em Jornais (65) 3052-2600

PREFEITURA MUNICIPAL DE COLÍDER

PRIMEIRO TERMO ADITIVO AO CONTRATO Nº 002/2020.

Locatária: Prefeitura Municipal de Colíder-MT. Locador: **IVAN CARNELOS**. Instrumento Vinculante: Dispensa de Licitação nº 001/2020. Objeto: Locação de 01 (um) imóvel em alvenaria para atender as necessidades da Secretaria Municipal de Saúde e Saneamento Básico de Colíder/MT. **PRORROGAÇÃO DO PRAZO DE VIGÊNCIA:** Fica acrescentada a Cláusula Quarta - Do Prazo de Vigência do Contrato Original, o acréscimo de 181 (cento e oitenta e um) dias, terminando a vigência do contrato em 30 de junho de 2021. Data de Assinatura: 22/12/2020.

PRIMEIRO TERMO ADITIVO AO CONTRATO Nº 058/2020.

Contratante: Prefeitura Municipal de Colíder-MT. Contratada: **BOB ESPONJA TRANSPORTES E PRESTAÇÃO DE SERVIÇOS EIRELI ME**. Instrumento Vinculante: Pregão Presencial nº 015/2020. Objeto: Prestação de Serviços de Servente de Limpeza II e Guarda Patrimonial, para atender as demandas de diversas Secretarias Municipais de Colíder/MT. **ACRÉSCIMO DE VALOR:** Fica acrescentado ao valor constante na Cláusula Segunda do contrato original, o valor de R\$ 53.280,00 (cinquenta e três mil duzentos e oitenta reais). **CLASSIFICAÇÃO ORÇAMENTÁRIA:** Em relação às despesas decorrentes deste instrumento, obedecerá à seguinte dotação orçamentária: Código Reduzido 320. Data de Assinatura: 02/12/2020.

PRIMEIRO TERMO ADITIVO AO CONTRATO Nº 060/2020.

Locatária: Prefeitura Municipal de Colíder-MT. Locadora: **THAYLLA CAROLYNE CLARO DE GODOY**. Instrumento Vinculante: Dispensa de Licitação nº 003/2020. Objeto: Locação de 01 (um) imóvel em alvenaria para atender as necessidades da Secretaria Municipal de Saúde e Saneamento Básico de Colíder/MT. **PRORROGAÇÃO DO PRAZO DE VIGÊNCIA:** Fica acrescentada a Cláusula Quarta - Do Prazo de Vigência do Contrato Original, o acréscimo de 90 (noventa dias) dias, terminando a vigência do contrato em 31 de março de 2021. Data de Assinatura: 22/12/2020.

PRIMEIRO TERMO ADITIVO AO CONTRATO Nº 066/2020.

Contratante: Prefeitura Municipal de Colíder-MT. Contratada: **M L PEREIRA CASTELLAIN ME**. Instrumento Vinculante: Pregão Presencial nº 042/2019. Objeto: Aquisição e instalação de vidros, espelhos e acessórios para portas e janelas, para serem utilizados na manutenção dos prédios das diversas Secretarias do município de Colíder/MT. **PRORROGAÇÃO DO PRAZO DE VIGÊNCIA:** Fica acrescentada na Cláusula Quarta - "Do Prazo de Vigência do Contrato", o acréscimo de 90 (noventa) dias, terminando o prazo de vigência Contratual em 31 de março de 2021. Data de Assinatura: 28/12/2020.

PRIMEIRO TERMO ADITIVO AO CONTRATO Nº 071/2020.

Contratante: Prefeitura Municipal de Colíder-MT. Contratada: **CESLAU STOBENIA CHROSTOWSKI**. Instrumento Vinculante: Dispensa de Licitação nº 004/2020. Objeto: O Imóvel locado destina-se para abrigar a Junta de Serviço Militar e Residência do Delegado de Serviço Militar do município de Colíder/MT. **PRORROGAÇÃO DO PRAZO DE VIGÊNCIA:** Fica acrescentada a Cláusula Quarta - Do Prazo de Vigência do Contrato Original, o acréscimo de 90 (noventa dias) dias, terminando a vigência do contrato em 31 de março de 2021. Data de Assinatura: 22/12/2020.

SEGUNDO TERMO ADITIVO AO CONTRATO Nº 039/2019.

Contratante: Prefeitura Municipal de Colíder-MT. Contratada: **BANCO BRADESCO S.A.** Instrumento Vinculante: Chamamento Público nº 003/2019. Objeto: Prestação de serviços bancários através de Convênio de Arrecadação/Recolhimento de Tributos, impostos, taxas e demais receitas públicas de competência da PREFEITURA MUNICIPAL DE COLIDER, através de Documento de Arrecadação Municipal-DAM, em padrão FEBRABAN, por intermédio de suas agências, com prestação de contas por meio magnético dos valores arrecadados. **PRORROGAÇÃO DO PRAZO DE VIGÊNCIA:** Fica acrescentada a "Cláusula Quinta - Da Vigência", o prazo de 365 (trezentos e sessenta e cinco) dias, terminando a o prazo de vigência do contrato original em 31 de dezembro de 2021. Data de Assinatura: 22/12/2020.

SEGUNDO TERMO ADITIVO AO CONTRATO Nº 052/2019.

Contratante: Prefeitura Municipal de Colíder-MT. Contratada: **VALDEMAR PAGLIOSA CAON ME**. Instrumento Vinculante: Pregão Presencial nº 019/2019. Objeto: Aquisição de tubos de concreto para serem utilizados na obra de drenagem de águas pluviais do bairro Bom Jesus do município de Colíder/MT. **PRORROGAÇÃO DO PRAZO DE VIGÊNCIA:** Fica acrescentada na Cláusula Quarta - Do Prazo de Vigência do contrato original, o acréscimo de 90 (noventa) dias terminando o prazo de vigência em 31 de março de 2021. Data de Assinatura: 22/12/2020.

SEGUNDO TERMO ADITIVO AO CONTRATO Nº 058/2020.

Contratante: Prefeitura Municipal de Colíder-MT. Contratada: **BOB ESPONJA TRANSPORTES E PRESTAÇÃO DE SERVIÇOS EIRELI ME**. Instrumento Vinculante: Pregão Presencial nº 015/2020. Objeto: Prestação de serviços de servente de limpeza II e guarda patrimonial, para atender as demandas de diversas Secretarias municipais de Colíder/MT. **PRORROGAÇÃO DO PRAZO DE VIGÊNCIA:** Fica acrescentada a Cláusula Quarta - Do Prazo de Vigência, o acréscimo de 90 (noventa) dias, terminando o prazo de a vigência do contrato original em **31 de março de 2021**. Data de Assinatura: 22/12/2020.

SEGUNDO TERMO ADITIVO AO CONTRATO Nº 079/2019.

Contratante: Prefeitura Municipal de Colíder-MT. Contratada: **BANCO COOPERATIVO SICREDI S.A.** Instrumento Vinculante: Chamamento Público nº 005/2019. Objeto: Prestação de serviços bancários através de Convênio de Arrecadação/Recolhimento de Tributos, impostos, taxas e demais receitas públicas de competência da PREFEITURA MUNICIPAL DE COLIDER, através de Documento de Arrecadação Municipal - DAM, em padrão FEBRABAN, por intermédio de suas agências, com prestação de contas por meio magnético dos valores arrecadados. **PRORROGAÇÃO DO PRAZO DE VIGÊNCIA:** Fica acrescentada a "Cláusula Quinta - Da Vigência", o prazo de 365 (trezentos e sessenta e cinco) dias, terminando a o prazo de vigência do contrato original em 31 de dezembro de 2021. Data de Assinatura: 22/12/2020.

SEGUNDO TERMO ADITIVO AO CONTRATO Nº 080/2019.

Contratante: Prefeitura Municipal de Colíder-MT. Contratada: **BANCO DO BRASIL S.A.** Instrumento Vinculante: Chamamento Público nº 005/2019. Objeto: Prestação de serviços bancários através de Convênio de Arrecadação/Recolhimento de Tributos, impostos, taxas e demais receitas públicas de competência da PREFEITURA MUNICIPAL DE COLIDER, através de Documento de Arrecadação Municipal - DAM, em padrão FEBRABAN, por intermédio de suas agências, com prestação de contas por meio magnético dos valores arrecadados. **PRORROGAÇÃO DO PRAZO DE VIGÊNCIA:** Fica acrescentada a "Cláusula Quinta - Da Vigência", o prazo de 365 (trezentos e sessenta e cinco) dias, terminando a o prazo de vigência do contrato original em 31 de dezembro de 2021. Data de Assinatura: 22/12/2020.

SEGUNDO TERMO ADITIVO AO CONTRATO Nº 140/2018.

Contratante: Prefeitura Municipal de Colíder-MT. Contratada: **ECO SYSTEMA PROJETOS E CONSULTORIA AMBIENTAL LTDA EPP**. Instrumento Vinculante: Pregão Presencial nº 071/2018. Objeto: Prestação de serviços de consultoria ambiental visando o periciamento, avaliação, análise e auditoria dos estudos ambientais contidos no processo de licenciamento da Usina Hidrelétrica Colíder, com elaboração de laudo

pericial, acompanhamento de tratativas extrajudiciais, assistência técnica e interposição de ações judiciais. **PRORROGAÇÃO DO PRAZO DE VIGÊNCIA:** Fica acrescentada a Cláusula Quinta - Do Prazo de Vigência, o prazo de 365 (trezentos e sessenta e cinco) dias, terminando a vigência do contrato original em 31 de dezembro de 2021. **PRORROGAÇÃO DO PRAZO DE EXECUÇÃO:** Fica acrescentada a Cláusula Quarta - Do Prazo de Execução, o prazo de 365 (trezentos e sessenta e cinco) dias, terminando a execução do contrato original em 31 de dezembro de 2021. Data de Assinatura: 22/12/2020.

EXTRATO DO TERCEIRO TERMO ADITIVO AO CONTRATO Nº 004/2019

Contratante: Prefeitura Municipal de Colíder/MT

Contratada: **CLEOMAR ROMEIRO RAMOS**

Objeto: Locação de um imóvel residencial em alvenaria, com aproximadamente 127,96m2 de área construída para atender as necessidades do Gabinete do Prefeito do município de Colíder/MT, o qual destina-se para abrigar a residência do Instrutor do Tiro de Guerra. Dispensa de Licitação nº 001/2019.

PRORROGAÇÃO DO PRAZO DE VIGÊNCIA: Fica acrescentada na Cláusula Quarta - Do Prazo de Vigência do contrato original, o acréscimo de 365 (trezentos e sessenta e cinco) dias, terminando o prazo de vigência em **31 de dezembro de 2021**.

Data de Assinatura: 28/12/2020

EXTRATO DO TERCEIRO TERMO ADITIVO AO CONTRATO Nº 041/2019

Contratante: Prefeitura Municipal de Colíder/MT

Contratada: **A O DE SOUSA EIRELI - ME**

Objeto: Prestação de serviços de elaboração de projetos de engenharia civil para captação de recursos junto aos órgãos federais, estaduais e outros, bem como, para prestação de serviços de fiscalização e acompanhamento técnicos de todas as obras a serem executadas no município de Colíder/MT. (Tomada de Preço nº 002/2019).

PRORROGAÇÃO DO PRAZO DE VIGÊNCIA: Fica acrescentada na Cláusula Quinta - Do Prazo de Vigência do contrato original, o acréscimo de 181 (cento e oitenta e um) dias, terminando a vigência do contrato original em **30 de junho de 2021**.

Data de Assinatura: 22/12/2020

EXTRATO DO TERCEIRO TERMO ADITIVO AO CONTRATO Nº 042/2019

Contratante: Prefeitura Municipal de Colíder/MT

Contratada: **SVIERK & CIA LTDA - ME**

Objeto: Prestação de serviços de elaboração de projetos de engenharia elétrica para captação de recursos junto aos órgãos federais, estaduais e outros, bem como, para prestação de serviços de fiscalização e acompanhamento técnicos de todas as obras a serem executadas no município de Colíder/MT. (Tomada de Preço nº 002/2019).

PRORROGAÇÃO DO PRAZO DE VIGÊNCIA: Fica acrescentada na Cláusula Quinta - Do Prazo de Vigência do contrato original, o acréscimo de 181 (cento e oitenta e um) dias, terminando a vigência do contrato original em **30 de junho de 2021**.

Data de Assinatura: 22/12/2020

EXTRATO DO TERCEIRO TERMO ADITIVO AO CONTRATO Nº 057/2019

Contratante: Prefeitura Municipal de Colíder/MT

Contratada: **LENZ & LENZ LTDA - ME**

Objeto: Execução da Obra de Pavimentação Asfáltica e Drenagem de Águas Pluviais nos Bairros Jardim São João, Jardim Alvorada, Jardim Alegre, Jardim Estrela, Jardim Santa Clara e Jardim Vânia Localizados no Município de Colíder/MT. Tomada de Preços nº 008/2019.

PRORROGAÇÃO DO PRAZO DE VIGÊNCIA: Fica acrescentada na Cláusula Quinta - Do Prazo de Vigência do contrato original, o acréscimo de 181 (cento e oitenta e um) dias, terminando o prazo de vigência em **30 de junho de 2021**.

PRORROGAÇÃO DO PRAZO DE EXECUÇÃO: Fica acrescentada na Cláusula Quarta - Do Prazo de Execução do Contrato original, o acréscimo de 180 (cento e oitenta) dias, terminando o prazo de execução da obra em 14 de junho de 2021.

Data de Assinatura: 15/12/2020

EXTRATO DO TERCEIRO TERMO ADITIVO AO CONTRATO Nº 089/2019

Contratante: Prefeitura Municipal de Colíder/MT

Contratada: **ARAPETRO DISTRIBUIDORA DE PETROLEO EIRELI**

Objeto: Aquisição de materiais para pavimentação asfáltica comunitária no Bairro Jardim Vânia no município de Colíder/MT. Pregão Presencial nº 054/2019.

PRORROGAÇÃO DO PRAZO DE VIGÊNCIA: Fica acrescentada na Cláusula Quarta - Do Prazo de Vigência do contrato original, o acréscimo de 181 (cento e oitenta e um) dias terminando o prazo de vigência em **30 de junho de 2021**.

Data de Assinatura: 22/12/2020

EXTRATO DO QUARTO TERMO ADITIVO AO CONTRATO Nº 081/2019**Contratante:** Prefeitura Municipal de Colíder/MT**Contratada:** MASTER Z ASSESSORIA E CONSULTORIA LTDA ME**Objeto:** Execução dos serviços de organização e realização de processo de CONCURSO PÚBLICO para provimento de vagas do quadro de cargos da Prefeitura Municipal de Colíder/MT. Pregão Presencial nº 045/2019.**PRORROGAÇÃO DO PRAZO DE VIGÊNCIA:** Fica acrescentada na Cláusula Quinta - Do Prazo de Vigência do contrato original, o acréscimo de 59 (cinquenta e nove) dias, terminando a vigência do contrato original em **28 de fevereiro de 2021**.**Data de Assinatura:** 22/12/2020**EXTRATO DO QUARTO TERMO ADITIVO AO CONTRATO Nº 090/2019****Contratante:** Prefeitura Municipal de Colíder/MT**Contratada:** LABORATÓRIO DE ANÁLISES CLÍNICAS SÃO JOSÉ EIRELI - ME**Objeto:** Aquisição de exames laboratoriais para atender a demanda dos pacientes atendidos na Secretaria Municipal de Saúde e Saneamento Básico de Colíder/MT. (Adesão 002/2019).**PRORROGAÇÃO DO PRAZO DE VIGÊNCIA:** Fica acrescentada na Cláusula Quarta - Do Prazo de Vigência do contrato original, o acréscimo de 31 (trinta e um) dias, terminando a vigência do contrato original em **31 de janeiro de 2021**.**Data de Assinatura:** 22/12/2020**EXTRATO DO QUINTO TERMO ADITIVO AO CONTRATO Nº 007/2018****Contratante:** Prefeitura Municipal de Colíder/MT**Contratada:** COPLAN - CONSULTORIA E PLANEJAMENTO EIRELI - EPP**Objeto:** Prestação de serviços de locação de licenças para uso de software 100% web e integrado, aplicado a gestão pública, bem como a conversão de dados existentes, implantação e suporte técnico para atender as secretarias municipais de Colíder/MT. (Adesão nº 001/2018).**PRORROGAÇÃO DO PRAZO DE VIGÊNCIA:** Fica acrescentada na Cláusula Quinta - Do Prazo de Vigência do contrato original, o acréscimo de 365 (trezentos e sessenta e cinco) dias, terminando o prazo de vigência em **31 de dezembro de 2021**.**Data de Assinatura:** 22/12/2010**EXTRATO DO QUINTO TERMO ADITIVO AO CONTRATO Nº 021/2018****Contratante:** Prefeitura Municipal de Colíder/MT**Contratada:** LIMA AQUINO & CIA LTDA**Objeto:** Prestação de serviços de internação hospitalar em clínica médica no município de Colíder/MT. (Inexigibilidade de Licitação nº 002/2018).**PRORROGAÇÃO DO PRAZO DE VIGÊNCIA:** Fica acrescentada na Cláusula Sexta - Do Prazo de Vigência do contrato original, o acréscimo de 365 (trezentos e sessenta e cinco) dias, terminando o prazo de vigência em **31 de dezembro de 2021**.**Data de Assinatura:** 22/12/2020**EXTRATO DO QUINTO TERMO ADITIVO AO CONTRATO Nº 071/2018****Contratante:** Prefeitura Municipal de Colíder/MT**Contratada:** OMEGA TECNOLOGIA DA INFORMAÇÃO - EPP**Objeto:** Prestação de serviços de assessoria, consultoria e fornecimento de licenças de uso de sistema de gestão educacional e arquivo digital com Tecnologia Híbrida 100% (On/Off) Line para a Secretaria Municipal de Educação de Colíder/MT, incluindo a conversão, migração, implantação e customização de banco de dados, manutenção e treinamento de usuários. (Pregão Presencial nº 036/2018)**PRORROGAÇÃO DO PRAZO DE VIGÊNCIA:** Fica acrescentada na Cláusula Quinta - Do Prazo de Vigência do contrato original, o acréscimo de 365 (trezentos e sessenta e cinco) dias, terminando o prazo de vigência em **31 de dezembro de 2021**.**Data de Assinatura:** 22/12/2020**EXTRATO DO SEXTO TERMO ADITIVO AO CONTRATO Nº 009/2018****Contratante:** Prefeitura Municipal de Colíder/MT**Contratada:** NCB TELECOMUNICACOES - EIRELI - EPP**Objeto:** Prestação de serviços de fornecimento de pontos de acesso à rede internet de alta velocidade, com estrutura de fibra óptica e rádio frequência, responsabilizando-se pela implantação, configuração, manutenção, suporte técnico e a cessão, em regime de comodato, de todos os equipamentos necessários para execução dos serviços contratados, para atender as necessidades dos órgãos da Prefeitura Municipal de Colíder/MT. (Pregão Presencial nº 007/2018)**PRORROGAÇÃO DO PRAZO DE VIGÊNCIA:** Fica acrescentada na Cláusula Quinta - Do Prazo de Vigência do contrato original, o acréscimo de 90 (noventa) dias, terminando a vigência do contrato original em **31 de março de 2021**.**Data de Assinatura:** 22/12/2020**EXTRATO DO SEXTO TERMO ADITIVO AO CONTRATO Nº 027/2018****Contratante:** Prefeitura Municipal de Colíder/MT**Contratada:** INVOLÁVEL COLIDER ALARMES LTDA - ME**Objeto:** Prestação de serviços de vigilância eletrônica na área interna de diversos prédios do município de Colíder/MT. (Pregão Presencial nº 021/2018)**PRORROGAÇÃO DO PRAZO DE VIGÊNCIA:** Fica acrescentada na Cláusula Sexta - Do Prazo de Vigência do contrato original, o acréscimo de 181 (cento e oitenta e um) dias terminando o prazo de vigência do contrato em **30 de junho de 2021**.**Data de Assinatura:** 22/12/2020**EXTRATO DO SÉTIMO TERMO ADITIVO AO CONTRATO Nº 003/2017****Contratante:** Prefeitura Municipal de Colíder/MT**Contratada:** EDUARDO DA SILVA GUILHERME 85645176120**Objeto:** Prestação de serviços de apoio técnico administrativo junto ao setor de licitações da Prefeitura Municipal de Colíder/MT. (Tomada de Preços nº 003/2017)**PRORROGAÇÃO DO PRAZO DE VIGÊNCIA:** Fica acrescentada na Cláusula Quinta - Do Prazo de Vigência do contrato original, o acréscimo de 365 (trezentos e sessenta e cinco) dias, terminando o prazo de vigência em **31 de dezembro de 2021**.**Data de Assinatura:** 22/12/2020**EXTRATO DO SÉTIMO TERMO ADITIVO AO CONTRATO Nº 019/2017****Contratante:** Prefeitura Municipal de Colíder/MT**Contratada:** FERNANDA TEREZAN PALACIO BARBOSA TAVARES STÁBILE**Objeto:** Locação de um imóvel com aproximadamente 244,05m2 de área construída, localizado na Av. Tancredo Neves, nº 256, quadra 105, lote 17, Centro, Colíder/MT, para atender as necessidades da Secretaria Municipal De Ação Social. (Dispensa de Licitação nº 002/2017)**PRORROGAÇÃO DO PRAZO DE VIGÊNCIA:** Fica acrescentada na Cláusula Quarta - Do Prazo de Vigência do contrato original, o acréscimo de 181 (cento e oitenta e um) dias, terminando a vigência do contrato em **30 de junho de 2021**.**Data de Assinatura:** 22/12/2020**EXTRATO DO SÉTIMO TERMO ADITIVO AO CONTRATO Nº 020/2017****Contratante:** Prefeitura Municipal de Colíder/MT**Contratada:** LUCIO GAONA**Objeto:** Locação de um imóvel com aproximadamente 561,90m2 de área construída, localizado na Av. Costa e Silva, nº 16, Quadra 93, Lote 09, Centro, Colíder/MT para atender as necessidades da Secretaria Municipal de Agricultura, Pecuária, Assuntos Fundiários e Meio Ambiente de Colíder/MT. (Dispensa de Licitação nº 003/2017)**PRORROGAÇÃO DO PRAZO DE VIGÊNCIA:** Fica acrescentada na Cláusula Quarta - Do Prazo de Vigência do contrato original, o acréscimo de 90 (noventa) dias, terminando a vigência do contrato em **31 de março de 2021**.**Data de Assinatura:** 22/12/2020**EXTRATO DO SÉTIMO TERMO ADITIVO AO CONTRATO Nº 022/2017****Contratante:** Prefeitura Municipal de Colíder/MT**Contratada:** ISABEL DOS SANTOS SILVA - ME**Objeto:** Locação de um imóvel com aproximadamente 3.887,75M2 de área construída, localizado na Av. Bandeirantes Francisco Bernardes, Lote 584, Gleba Cafezal, Colíder/MT, para funcionamento da sede da Secretaria Municipal de Infraestrutura, Obras e Urbanismo de Colíder/MT. (Dispensa de Licitação nº 004/2017)**PRORROGAÇÃO DO PRAZO DE VIGÊNCIA:** Fica acrescentada na Cláusula Quarta - Do Prazo de Vigência do contrato original, o acréscimo de 90 (noventa) dias, terminando a vigência do contrato original em **31 de março de 2021**.**Data de Assinatura:** 22/12/2020**EXTRATO DO SÉTIMO TERMO ADITIVO AO CONTRATO Nº 061/2018****Contratante:** Prefeitura Municipal de Colíder/MT**Contratada:** R. C. TEMOTIO DOS SANTOS - ME**Objeto:** Prestação de serviços de locação de veículo tipo VAN, para transportes de pacientes da Secretaria Municipal de Saúde e Saneamento Básico do Município de Colíder - MT. (Pregão Presencial nº 025/2018)**PRORROGAÇÃO DO PRAZO DE VIGÊNCIA:** Fica acrescentada na Cláusula Quinta - Do Prazo de Vigência do contrato original, o acréscimo de 181 (cento e oitenta e um) dias, terminando o prazo de vigência do contrato em **30 de junho de 2021**.**Data de Assinatura:** 22/12/2020

EXTRATO DO OITAVO TERMO ADITIVO AO CONTRATO Nº 004/2017**Contratante:** Prefeitura Municipal de Colíder/MT**Contratada:** MEGA ASSESSORIA E CONSULTORIA LTDA - EPP**Objeto:** Prestação de serviços de acompanhamento de convênios e contratos de repasse do município de Colíder/MT, junto aos diversos ministérios, secretarias, fundações, autarquias, instituições financeiras públicas e demais órgãos públicos federais em Brasília/DF. (Pregão Presencial nº 005/2017)**PRORROGAÇÃO DO PRAZO DE VIGÊNCIA:** Fica acrescentada na Cláusula Quinta - Do Prazo de Vigência do contrato original, o acréscimo de 365 (trezentos e sessenta e cinco) dias, terminando o prazo de vigência em **31 de dezembro de 2021**.**Data de Assinatura:** 22/12/2020**EXTRATO DO OITAVO TERMO ADITIVO AO CONTRATO Nº 025/2018****Contratante:** Prefeitura Municipal de Colíder/MT**Contratada:** TWI EMPREENDIMENTOS TECNOLOGICOS LTDA - ME**Objeto:** Prestação de serviços de locação de sistemas de informação com instrumentos de gestão em saúde pública municipal integrando todas as unidades de saúde, agentes comunitários, vigilâncias com certificação digital e assinatura digital, ponto eletrônico, incluindo manutenção legal e corretiva, suporte técnico presencial, configuração, parametrização e customização para adaptar o sistema às necessidades do município de Colíder/MT. (Pregão Presencial nº 019/2018)**PRORROGAÇÃO DO PRAZO DE VIGÊNCIA:** Fica acrescentada na Cláusula Quinta - Do Prazo de Vigência do contrato original, o acréscimo de 365 (trezentos e sessenta e cinco) dias, terminando o prazo de vigência em **31 de dezembro de 2021**.**Data de Assinatura:** 22/12/2020**EXTRATO DO NONO TERMO ADITIVO AO CONTRATO Nº 006/2017****Contratante:** Prefeitura Municipal de Colíder/MT**Contratada:** DORACI ARRUDA BERTOLDI EIRELI - ME**Objeto:** Contratação de empresa do tipo "casa de apoio", situada exclusivamente na capital do estado, Cuiabá, para atendimento de pacientes encaminhados pela secretaria municipal de saúde e saneamento básico do município de Colíder/MT. (Pregão Presencial 008/2017)**PRORROGAÇÃO DO PRAZO DE VIGÊNCIA:** Fica acrescentada na Cláusula Quinta - Do Prazo de Vigência do contrato original, o acréscimo de 181 (cento e oitenta e um) dias, terminando a vigência do contrato original em **30 de junho de 2021**.**Data de Assinatura:** 22/12/2020**EXTRATO DO NONO TERMO ADITIVO AO CONTRATO Nº 017/2017****Contratante:** Prefeitura Municipal de Colíder/MT**Contratada:** NTCNET PROVEDORES DE INTERNET LTDA - ME**Objeto:** Prestação de serviços de fornecimento de pontos de acesso a rede internet de alta velocidade, com estrutura de fibra óptica e rádio frequência, responsabilizando-se pela implantação, configuração, manutenção, suporte técnico e a cessão, em regime de comodato, de todos os equipamentos necessários para execução dos serviços contratados, para atender as necessidades dos órgãos da Prefeitura Municipal de Colíder/MT. (Pregão Presencial nº 010/2017)**PRORROGAÇÃO DO PRAZO DE VIGÊNCIA:** Fica acrescentada na Cláusula Quinta - Do Prazo de Vigência do contrato original, o acréscimo de 90 (noventa) dias, terminando a vigência do contrato original em **31 de março de 2021**.**Data de Assinatura:** 22/12/2020**EXTRATO DO DÉCIMO TERMO ADITIVO AO CONTRATO Nº 006/2014****Contratante:** Prefeitura Municipal de Colíder/MT**Contratada:** MARCOS AURELIO CARVALHO DIAS**Objeto:** Locação de um imóvel urbano, localizado na Travessa Ipanema - Centro, nesta cidade de Colíder/MT, correspondente ao lote nº 18, da quadra nº 89, com área superficial de 300,04 m2 (trezentos metros quadrados e quatro decímetros quadrados), da "gleba cafezal" de propriedade do locador, que por este instrumento loca-o a locatária, com todas as suas instalações, destinado a abrigar as instalações da Farmácia Central do município de Colíder-MT**PRORROGAÇÃO DO PRAZO DE VIGÊNCIA:** Fica acrescentada na Cláusula Segunda - Do Prazo de Vigência do contrato original, o acréscimo de 181 (cento e oitenta e um) dias, terminando a vigência do contrato original em **30 de junho de 2021**.**Data de Assinatura:** 22/12/2020**EXTRATO DO DÉCIMO QUARTO TERMO ADITIVO AO CONTRATO Nº 005/2012****Contratante:** Prefeitura Municipal de Colíder/MT**Contratada:** CLAUDIO BARRINUEVO**Objeto:** Locação de um imóvel com todas as suas instalações, com uma área de 376,42 m² em alvenaria localizado na av. Tancredo neves nº 500, bairro centro, setor norte no município de Colíder/MT, para a instalação do almoxarifado central capaz de armazenar os insumos necessários para suprir as demandas da Secretaria Municipal de Planejamento, Fazenda e Administração e Secretaria Municipal de Saúde e Saneamento Básico**PRORROGAÇÃO DO PRAZO DE VIGÊNCIA:** Fica acrescentada na Cláusula Terceira - Do Prazo de Vigência do contrato original, o acréscimo de 181 (cento e oitenta e um) dias, terminando o prazo de vigência do contrato em **30 de junho de 2021**.**Data de Assinatura:** 28/12/2020**EXTRATO DO DÉCIMO QUINTO TERMO ADITIVO AO CONTRATO Nº 004/2013****Contratante:** Prefeitura Municipal de Colíder/MT**Contratada:** TANIA CARVALHO MILANI**Objeto:** Locação de um imóvel para atender as necessidades da Secretaria Municipal de Saúde para atender ao CEREST**PRORROGAÇÃO DO PRAZO DE VIGÊNCIA:** Fica acrescentada na Cláusula Quarta - Do Prazo de Vigência do contrato original, o acréscimo de 59 (cinquenta e nove) dias, terminando o prazo de a vigência do contrato original em **28 de fevereiro de 2021**.**Data de Assinatura:** 22/12/2020**EXTRATO DO DÉCIMO QUINTO TERMO ADITIVO AO CONTRATO Nº 008/2012****Contratante:** Prefeitura Municipal de Colíder/MT**Contratada:** JERSON BENICIO DE CARVALHO**Objeto:** Locação de um imóvel residencial em alvenaria, com 270 m2 situado na Avenida Tancredo Neves, nº 2220, Centro, Setor Leste, Colíder-MT, destinado a instalação da Junta de Serviços Militar**PRORROGAÇÃO DO PRAZO DE VIGÊNCIA:** Fica acrescentada na Cláusula Segunda - Do Prazo de Vigência do contrato original, o acréscimo de 181 (cento e oitenta e um) dias, terminando a vigência do contrato em **30 de junho de 2021**.**Data de Assinatura:** 29/12/2020**EXTRATO DO DÉCIMO SEXTO TERMO ADITIVO AO CONTRATO Nº 046/2013****Contratante:** Prefeitura Municipal de Colíder/MT**Contratada:** MAURICIO DE OLIVEIRA MELO**Objeto:** Locação de um salão comercial localizado na Rua Xingu esquina com a rua Cuiabá, de propriedade do locador, que por este instrumento loca-o a locatária, com todas as suas instalações, para que seja utilizado para funcionamento da Biblioteca Pública Municipal**PRORROGAÇÃO DO PRAZO DE VIGÊNCIA:** Fica acrescentada na Cláusula Primeira - Do Prazo de Vigência do contrato original, o acréscimo de 181 (cento e oitenta e um) dias terminando o prazo de locação do imóvel em **30 de junho de 2021**.**Data de Assinatura:** 22/12/2020**EXTRATO DO DÉCIMO NONO TERMO ADITIVO AO CONTRATO Nº 073/2013****Contratante:** Prefeitura Municipal de Colíder/MT**Contratada:** IDELFONSO FIGUEIREDO DE ALMEIDA**Objeto:** Locação de Um Imóvel Urbano Localizado na Rua Xingu, correspondente ao Lote nº 03, da Quadra nº 70, Com Área Superficial de 598,05 M2 (Quinhentos e Noventa e Oito Metros Quadrados e Cinco Decímetros Quadrados), da Gleba Cafezal, de Propriedade do Locador, que por este instrumento loca-o a Locatária, com todas as suas Instalações, para que seja utilizado para funcionamento do PROCON**PRORROGAÇÃO DO PRAZO DE VIGÊNCIA:** Fica acrescentada na Cláusula Quarta - Do Prazo de Vigência do contrato original, o acréscimo de 181 (cento e oitenta e um) dias, terminando a vigência do contrato em **30 de junho de 2021**.**Data de Assinatura:** 22/12/2020

PREFEITURA MUNICIPAL DE LUCAS DO RIO VERDE

PREFEITURA MUNICIPAL DE LUCAS DO RIO VERDE- MT
 AVISO DE PRORROGAÇÃO DA TOMADA DE PREÇOS Nº 021/2020
 O MUNICÍPIO DE LUCAS DO RIO VERDE-MT, por meio do Presidente da Comissão Permanente de Licitações Paulo Henrique Brincker, designado pela Portaria Nº 1556 de 02 de setembro de 2020, torna público a Prorrogação da Data de Abertura do Edital da Tomada de Preços nº 021/2020, que trata da "Contratação de empresa especializada em serviços de engenharia (fornecimento de material e mão de obra) para construção de uma edificação, destinada para o Mercado do Produtor no Município de Lucas do Rio Verde-MT, conforme termo de convênio nº 0248/2020." Dia: 25 de Fevereiro de 2021. Entrega dos Envelopes e Credenciamento: 07h30min até as 08h00min do dia 25 de Fevereiro de 2021. Abertura dos Envelopes: As 08h00min do dia 25 de Fevereiro de 2021. Edital Completo: Afixado no endereço Av. América do Sul, Nº 2500, Bairro Loteamento Parque dos Buritis, Lucas do Rio Verde MT. CEP: 78455-000 - Fone: 65 3549 8300 e na Internet, site www.lucasorioverde.mt.gov.br Fundamento Legal: Regida pela Lei nº 10.520, de 17 de julho de 2002 e subsidiariamente pela Lei 8.666 de 21/06/93 (com alterações da Lei 8883/94 e da Lei nº 9.648/98).

Lucas do Rio Verde-MT, 07 de janeiro de 2021.

Paulo Henrique Brincker
 Presidente da CPL

**PREFEITURA MUNICIPAL DE LUCAS DO RIO VERDE- MT
 PARALISAÇÃO DO CONTRATO Nº 175/2020**

O MUNICÍPIO DE LUCAS DO RIO VERDE - MT, através da Secretaria Municipal de Infraestrutura e Obras, torna público A PARALISAÇÃO DO CONTRATO 175/2020, que trata da Contratação de empresa especializada na Construção de Reservatórios Metálicos e Adequações do Sistema de Setorização do Abastecimento de Água do Município de Lucas do Rio Verde - MT, Conforme Contrato firmado N º0514869-84 com a Caixa Econômica Federal., pelo prazo de 60 (sessenta) dias a contar do dia 06/01/2021. AMPARO LEGAL: Lei 8.666 de 21/06/93 (com alterações da Lei 8883/94 e da Lei n. 9.648/98).

Lucas do Rio Verde-MT, 07 de Janeiro de 2021.

ALEXANDRE LEONARDO ZAMPIERI CHRISTOFANO ORBOLATO
 Secretário Municipal de Infraestrutura e Obras

PREFEITURA MUNICIPAL DE MATUPÁ

AVISO DE LICITAÇÃO - PREGÃO ELETRÔNICO - Nº. 02/2021
 A Prefeitura Municipal de Matupá, através da equipe da pregoeira, comunica a todos os interessados que realizará no próximo dia 22 de janeiro de 2021 às 14h30min (Horário de Brasília/DF) por meio do site www.bllcompras.org.br o "PREGÃO ELETRÔNICO SISTEMA REGISTRO DE PREÇO PARA FUTURAS E EVENTUAIS AQUISIÇÕES DE COMBUSTÍVEIS EM ATENDIMENTO AS SECRETARIAS DO MUNICÍPIO DE MATUPÁ/MT". A inserção das propostas será até as 10:00 horas do dia 22/01/2021 (Horário de Brasília/DF). Maiores informações através do Edital nº. 02/2021, que estará disponível no site <http://www.matupa.mt.gov.br/Administracao/Portais/> e www.bllcompras.org.br ou deve ser solicitado pelo e-mail atendimento@matupa.mt.gov.br ou junto à sede da Prefeitura Municipal localizada da Av. Hermínio Ometto, 101, ZE-022, fones (66) 3595-3100 das 07h00min às 11h00min. Matupá - MT, 07 de janeiro de 2021. ALEXSANDRA TOSTA BATISTA - Pregoeira Oficial -

PREFEITURA MUNICIPAL DE NOVA BRASILÂNDIA**EXTRATO DO SEGUNDO TERMO ADITIVO AO CONTRATO
 Nº.041/2020**

CONTRATANTE: PREFEITURA MUNICIPAL DE NOVA BRASILÂNDIA - MT CONTRATADA: P R GRAFICA E IMPRESSÕES DIGITAIS EIRELI ME. CNPJ: 09.538.122/0001-00 OBJETO: Prorrogação do prazo de duração do Contrato Original por mais 06 (seis) meses, vigorando a partir de 01 de janeiro de 2021 a 01 de julho de 2021. ASSINATURA: 30 de dezembro de 2020. FUNDAMENTO: De acordo com a Lei nº 8.666/93
 Prefeita Municipal: **MAURIZA AUGUSTA DE OLIVEIRA**

EXTRATO DO PRIMEIRO TERMO ADITIVO DO CONTRATO Nº057/2020
 CONTRATANTE: PREFEITURA MUNICIPAL DE NOVA BRASILÂNDIA - MT CONTRATADA: ALFAIATARIA DE UNIFORMES LTDA CNPJ nº: 23.603.476/0001-12 OBJETO: Prorrogação do prazo de duração do Contrato Original por mais 90 (noventa) dias, vigorando a partir de 01 de janeiro de 2021 a 01 de abril de 2021. ASSINATURA: 30 de dezembro de 2020. FUNDAMENTO: De acordo com a Lei nº 8.666/93
 Prefeita Municipal: **MAURIZA AUGUSTA DE OLIVEIRA**

EXTRATO DO PRIMEIRO TERMO ADITIVO DO CONTRATO Nº090/2020
 CONTRATANTE: PREFEITURA MUNICIPAL DE NOVA BRASILÂNDIA - MT CONTRATADA: ADILVAN COMERCIO E DISTRIBUIÇÃO LTDA ME CNPJ: 02.192.932.0001-09 OBJETO: Prorrogação do prazo de duração do Contrato Original por mais 180 (cento e oitenta) dias, vigorando a partir de 01 de janeiro de 2021 a 30 de junho de 2021. ASSINATURA: 30 de dezembro de 2020. FUNDAMENTO: De acordo com a Lei nº 8.666/93
 Prefeita Municipal: **MAURIZA AUGUSTA DE OLIVEIRA**

EXTRATO DO PRIMEIRO TERMO ADITIVO DO CONTRATO Nº091/2020
 CONTRATANTE: PREFEITURA MUNICIPAL DE NOVA BRASILÂNDIA - MT CONTRATADA: LEITE E RIBEIRO LTDA-EPP CNPJ: 18.849.143/0001-38 OBJETO: Prorrogação do prazo de duração do Contrato Original por mais 180 (cento e oitenta) dias, vigorando a partir de 01 de janeiro de 2021 a 30 de junho de 2021. ASSINATURA: 30 de dezembro de 2020. FUNDAMENTO: De acordo com a Lei nº 8.666/93
 Prefeita Municipal: **MAURIZA AUGUSTA DE OLIVEIRA**

EXTRATO ATA DE REGISTRO DE PREÇOS

ORGÃO GERENCIADOR: PREFEITURA MUNICIPAL DE NOVA BRASILÂNDIA - MT FORNECEDORA REGISTRADA: SOLUÇÃO TERCEIRIZAÇÃO E SERVIÇOS LTDA CNPJ: 27.429.662/0001-38 OBJETO: O objeto desta Ata é o REGISTRO DE PREÇOS objetivando a futura e eventual para CONTRATAÇÃO DE EMPRESA PARA PRESTAÇÃO DE SERVIÇOS DE PEDREIRO, SERVENTE DE PEDREIRO E PINTOR, EM ATENDIMENTO AS NECESSIDADES DAS SECRETARIAS MUNICIPAIS DE NOVA BRASILÂNDIA/MT, ficam registrados os seguintes preços, futuras prestação de serviços pela Prefeitura Municipal de Nova Brasilândia/ MT, Licitação: Pregão: nº 032/2020. VALOR R\$ 374.487,70 (trezentos e setenta e quatro mil quatrocentos e oitenta e sete reais e setenta centavos). ASSINATURA: 31 de dezembro de 2020. VIGENCIA: 31 de dezembro de 2020 a 31 de dezembro de 2021. FUNDAMENTO: De acordo com a Lei nº 8.666/93 e a lei nº 10.520/2002

Prefeita Municipal: **MAURIZA AUGUSTA DE OLIVEIRA**

K3 Publicações em Jornais (65) 3052-2600

PREFEITURA MUNICIPAL DE PEIXOTO DE AZEVEDO**REQUERIMENTO DE LICENÇA AMBIENTAL**

A Prefeitura Municipal de Peixoto de Azevedo, CNPJ: 03.238.631/0001-31, torna público que requereu junto a Secretaria Municipal de Meio Ambiente, Mineração e Turismo, referente ao Empreendimento: Residencial Satélite Peixoto de Azevedo 1 - **(NH FELICIDADE I)** localizado no Município de Peixoto de Azevedo - MT.

PREFEITURA MUNICIPAL DE PONTES E LACERDA**PREFEITURA MUNICIPAL DE PONTES E LACERDA
 ANULAÇÃO PREGÃO PRESENCIAL N. 135/2020**

Dispõe sobre a anulação do Processo Licitatório n. 270/2020 - Pregão Presencial n. 135/2020 por motivo de vício de legalidade. O Prefeito Municipal de Pontes e Lacerda, no uso de suas atribuições legais, em conformidade com o princípio da autotutela administrativa, bem como o disposto no artigo 49 da Lei Federal n. 8.666/93. CONSIDERANDO a Comunicação Interna n. 001/2021 emitida pelo Secretário Municipal de Obras e Serviços Públicos, Sr. Marcelo André Pozzebon; e, CONSIDERANDO o Parecer Jurídico n. 001/2021;

RESOLVE:

ANULAR em todos os seus termos, por vício de legalidade, o processo licitatório n. 270/2020 - Pregão Presencial n. 135/2020, cujo objeto é a contratação de empresa para prestação de serviços de tapa buraco nas ruas e avenidas pavimentadas do município de Pontes e Lacerda/MT.

Pontes e Lacerda (MT), em 06 janeiro de 2021.

ALCINO PEREIRA BARCELOS
 Prefeito Municipal

**PREFEITURA MUNICIPAL DE PONTES E LACERDA
 PROCURADORIA MUNICIPAL**

Parecer Jurídico n. 001/2021

Solicitante: Marcelo André Pozzebon - Secretário de Obras e Serviços Públicos

Solicitado: Douglas Henrique dos Santos Silva - Procurador Municipal
 Assunto: Solicitação de anulação/cancelamento de procedimento licitatório - Pregão Presencial n. 135/2020 - Necessidade de readequação de planilhas para novo processo.

I - Relatório Inicial:

Trata-se de pedido de anulação do processo licitatório n. 270/2020 - Pregão Presencial nº 135/2020, realizado em 17 de dezembro de 2020, cujo objeto é a contratação de empresa para prestação de serviços de tapa buraco nas ruas e avenidas pavimentadas do município de Pontes e Lacerda/MT, pleiteado pelo Secretário Municipal de Obras e Serviços Públicos, Sr. Marcelo André Pozzebon, através da Comunicação Interna n. 001/2021. Conforme descrito na comunicação interna acima identificada, se faz necessário a anulação do processo licitatório para readequação das planilhas, bem como correção de erro referente a composição dos custos, que poderia implicar em danos ao erário municipal. Ademais, o secretário ainda informa que após as correções será realizado novo processo licitatório para contratação do serviço. É o relatório.

II - DA ANÁLISE JURÍDICA

Diante da ocorrência do fato acima relatado, a Administração no dever de rever seus atos, com o objetivo resguardar o interesse público e não trazer prejuízos ao erário, pode revogar ou anular atos administrativos que, mesmo depois de praticados, se tornem lesivos aos interesses da administração. A Revogação e a anulação de um processo licitatório estão previstas no artigo 49 da Lei 8.666/93, abaixo transcrito:

Art. 49. A autoridade competente para a aprovação do procedimento somente poderá revogar a licitação por razões de interesse público decorrente de fato superveniente devidamente comprovado, pertinente e suficiente para justificar tal conduta, devendo anulá-la por ilegalidade, de ofício ou por provocação de terceiros, mediante parecer escrito e devidamente fundamentado. De mais a mais, a Administração Pública tem o poder-dever, com ou sem provocação, de anular o ato administrativo, sem que isso se constitua em ato de ilegalidade ou abuso de poder, lição assentada pelo STF no enunciado das Súmulas 346 e 473. Senão vejamos: STF Súmula nº 346 - Administração Pública - Declaração da Nulidade dos Seus Próprios Atos: A administração pública pode declarar a nulidade dos seus próprios atos. STF Súmula nº 473 - Administração Pública - Anulação ou Revogação dos Seus Próprios Atos: A administração pode anular seus próprios atos, quando eivados de vícios que os tornam ilegais, porque deles não se originam direitos; ou revogá-los, por motivo de conveniência ou oportunidade, respeitados os direitos adquiridos, e ressalvada, em todos os casos, a apreciação judicial. Pelo princípio da autotutela, a Administração Pública pode rever os próprios atos a qualquer tempo, com a possibilidade de corrigi-los quando possível anular os ilegais e revogar os inconvenientes ou inoportunos. Isso decorre do princípio da legalidade, vez que se a Administração está sujeita à lei, cabe-lhe, evidentemente o controle da legalidade dos seus atos. A invalidação deriva diretamente dos princípios da legalidade e da indisponibilidade do interesse público. Como a Administração está estritamente vinculada à Lei, no caso concreto, à Lei 8.666/93, não se admite que pratique atos ofensivos a dispositivos legais, muito menos disponha do interesse público. Sendo certo que a secretaria de obras reconheceu haver inconsistências/equivocos no instrumento convocatório capazes de ocasionar prejuízos ao município, impõe-se o dever de anulação do ato ilegal. Nessa seara de raciocínio passamos à conclusão.

III - DA CONCLUSÃO.

Diante do exposto, opino FAVORAVELMENTE pelo pedido de anulação do Pregão Presencial nº 135/2020, conforme solicitado pelo Secretário Municipal de Obras e Serviços Públicos na Comunicação Interna n. 001/2021, nos termos do art. 49 da Lei 8.666/1993. É o meu parecer, salvo melhor entendimento. Encaminhe ao setor de licitação para que adote as providências legais.

Pontes e Lacerda-MT, 06 de janeiro de 2021.

Douglas Henrique dos Santos Silva
Procurador Municipal
14696 OAB/MT

PREFEITURA MUNICIPAL DE SINOP

EXTRATO DE PUBLICAÇÃO

2º TERMO ADITIVO AO CONTRATO N.º 034/2020 Contratante: Prefeitura Municipal de Sinop **Contratada:** Minas Mato Grosso Construtora Ltda., pessoa jurídica, inscrita no CNPJ sob o n.º 23.801.553/0001-49, **Objeto:** prorrogar prazo de execução do contrato n.º 034/2020, que tem como objeto a "Contratação de empresa especializada em serviços de engenharia para implantação de ciclovia compartilhada no entorno da Reserva R7 no perímetro urbano de Sinop/MT", em conformidade com a Tomada de Preços n.º 001/2020. **Prazo de Execução** 120 (cento e vinte) dias consecutivos com início em 22/12/2020 e término em 20/04/2021. **Data da Assinatura:** 11/12/2020. **Responsável Jurídico:** Aguinaldo Wagner Zanatto OAB/MT n.º 7284B. **Signatários:** Warley Gomes Assis, pela contratada e Rosana Tereza Martinelli, pela contratante.

1º TERMO ADITIVO AO CONTRATO N.º 079/2019 Contratante: Prefeitura Municipal de Sinop **Contratada:** Construtora e Incorporadora Berna Ltda., pessoa jurídica, inscrita no CNPJ sob o n.º 22.137.624/0001-98, **Objeto:** acréscimo de quantitativo e valor do contrato 079/2019, que tem como objeto a "Contratação de empresa especializada em serviços de engenharia para execução de projeto integrado de pavimentação asfáltica, drenagem de águas pluviais, sinalização viária e passeio público com acessibilidade no perímetro urbano de Sinop-MT (Jardim Umarama I (Parcial), Comunidade Boa Vista, Setor Industrial Norte (Parcial), Residencial Brasília (Parcial) e Jardim Santa Mônica (Parcial)", em conformidade com a Concorrência Pública n.º 002/2019. **Valor Acrescido: R\$ 380.333,14** (trezentos e oitenta mil, trezentos e trinta e três reais e quatorze centavos). **Data da Assinatura:** 14/12/2020. **Responsável Jurídico:** Aguinaldo Wagner Zanatto OAB/MT n.º 7284B. **Signatários:** Eduardo Tadeu Andrade de Carvalho, pela contratada e Rosana Tereza Martinelli, pela contratante.

1º TERMO ADITIVO AO CONTRATO N.º 023/2020 Contratante: Prefeitura Municipal de Sinop **Contratada:** Pissinatti Empreendimentos Ltda., pessoa jurídica, inscrita no CNPJ sob o n.º 05.841.963/0001-31, **Objeto:** Prorrogar prazo de execução e prazo de vigência do contrato n.º 023/2020, que tem como objeto a "Contratação de empresa especializada em serviços de engenharia para implantação de pavimentação asfáltica e sinalização viária na área urbana da cidade de Sinop-MT - Estrada Jacinta (Parcial)", em conformidade com a Tomada de Preços n.º 011/2019. **Prazo de Execução:** por mais 90 (noventa) dias consecutivos com início em 07/01/2021 e término em 06/04/2021 e **Prazo de Vigência:** por mais 300 (trezentos) dias consecutivos com início em 17/01/2021 e término em 11/11/2021. **Data da Assinatura:** 15/12/2020. **Responsável Jurídico:** Ledocir Anholetto OAB/MT n.º 7.502B. **Signatários:** Marcos Cesar Pissinatti Guerra, pela contratada e Rosana Tereza Martinelli, pela contratante.

1º TERMO ADITIVO AO CONTRATO N.º 497/2020 Contratante: Prefeitura Municipal de Sinop **Contratada:** Pissinatti Empreendimentos Ltda., pessoa jurídica, inscrita no CNPJ sob o n.º 05.841.963/0001-31, **Objeto:** Reprogramação da execução do contrato n.º 497/2020, que tem como objeto a "Contratação de empresa especializada em serviços de engenharia para implantação de pavimentação asfáltica, drenagem de águas pluviais, sinalização viária e passeio público com acessibilidade no perímetro urbano da cidade de Sinop-MT - trecho: Distrito Industrial Sul 1ª Etapa (Parcial)", em conformidade com a Concorrência Pública n.º 004/2020. **Reprogramação do Prazo de Execução:** passa de 540 (quinhentos e quarenta) dias, conforme constante na cláusula segunda do respectivo contrato, para 360 (trezentos e sessenta dias) consecutivos. **Data da Assinatura:** 23/12/2020. **Responsável Jurídico:** Aguinaldo Wagner Zanatto OAB/MT n.º 7284B. **Signatários:** Marcos Cesar Pissinatti Guerra, pela contratada e Rosana Tereza Martinelli, pela contratante.

1º TERMO ADITIVO AO CONTRATO N.º 036/2020 Contratante: Prefeitura Municipal de Sinop **Contratada:** Termax Terraplenagem e Pavimentação Ltda., pessoa jurídica, inscrita no CNPJ sob o n.º 00.267160/0001-00, **Objeto:** acréscimo de quantitativo e valor do contrato 036/2020, que tem como objeto a "Contratação de empresa especializada em serviços de engenharia para implantação de pavimentação asfáltica, drenagem de águas pluviais, sinalização viária e passeio público com acessibilidade no perímetro urbano de Sinop-MT - Trecho: Bairro Distrito Industrial Norte", em conformidade com a Concorrência Pública n.º 009/2019. **Valor Acrescido: R\$ 905.916,63** (novecentos e cinco mil novecentos e dezesseis reais e sessenta e três centavos). **Data da Assinatura:** 28/12/2020. **Responsável Jurídico:** Aguinaldo Wagner Zanatto OAB/MT n.º 7284B. **Signatários:** Fabiane Teixeira Chaves da Silva, pela contratada e Rosana Tereza Martinelli, pela contratante.

TERMO DE RESCISÃO AMIGÁVEL AO CONTRATO N.º 025/2020 contratante: Prefeitura Municipal de Sinop **Contratada:** Parthenon Construtora e Incorporadora Ltda., pessoa jurídica, inscrita no CNPJ sob o n.º 02.394.405/00001-87, **Objeto:** Rescisão Amigável do contrato n.º 025/2020 que tem como objeto "a contratação de empresa especializada para elaboração de projeto complementar, de implantação do parque "Jardim Botânico" na Reserva R-3, na Cidade de Sinop - MT, com todos os itens e composições dentro do sistema "+Brasil" da Caixa Econômica Federal", em conformidade com o Convite n.º 001/2020. **Data da Assinatura:** 28/12/2020. Assinam: Rosana Tereza Martinelli - Prefeita Municipal de Sinop e Waldomiro Teodoro dos Anjos Junior - Sócio Administrador.

EXTRATO DE PUBLICAÇÃO

10º TERMO ADITIVO AO CONTRATO Nº 076/2010 Contratante: Prefeitura Municipal de Sinop/MT **Contratada:** D.Z. Locação de Imóveis LTDA, inscrito no CNPJ sob o Nº 14.042.452/0001-40 **Objeto:** Prorrogação do prazo de vigência ao contrato nº 076/2010, que tem como objeto a “*locação de imóvel comercial em alvenaria, situado a Avenida dos Jacarandás nº 2.438 Setor Industrial Sul (Quadra 135, lote 3) Sinop - MT, com aproximadamente 602 m²- 14x43, destinado à instalação da “ Sede Central de Armazenamento dos Medicamentos da Farmácia Básica da Secretaria de Saúde” - Atendendo a Secretaria Municipal de Saúde*” **Prazo de Vigência:** por mais 12 (doze) meses, com início em 03/01/2021 e término em 02/01/2022 **Valor Global: R\$ 111.825,12** (cento e onze mil e oitocentos e vinte e cinco reais e doze centavos) **Data da Assinatura:** 11/12/2020 **Responsável Jurídico:** Agnaldo Wagner Zanatto OAB/MT 7284-B **Signatários:** Urandir Ribeiro Delfiol, pela contratada e Rosana Tereza Martinelli, pela contratante.

7º TERMO ADITIVO AO CONTRATO Nº001/2014 Contratante: Prefeitura Municipal de Sinop/MT **Contratada:** Maria de Fátima Moggi, inscrita no CPF sob o nº331.158.189-04 **Objeto:** prorrogação do prazo de vigência ao contrato nº001/2014, que tem como objeto a “*locação de um imóvel comercial em alvenaria situado a Av. Das Figueiras nº 1.503 (quadra 48 lotes 10 e 11) - Setor Comercial - Centro, destinado à instalação da sede Administrativa da Secretaria de Saúde, instalação da Coordenação de Atenção Básica e Departamento de Vigilância em Saúde - Atendendo a secretaria Municipal de saúde*”. **Prazo de Vigência:** por mais 12 (doze) meses com início em 19/01/2021 e término em 18/01/2022. **Valor global: R\$ 261.556,92** (duzentos e sessenta e um mil, quinhentos e cinquenta e seis reais e noventa e dois centavos). **Data da Assinatura:** 10/12/2020 **Responsável Jurídico:** Aguinaldo Wagner Zanatto OAB/MT 7284-B **Signatários:** Maria de Fátima Moggi pela contratada e Rosana Tereza Martinelli pela contratante.

1º TERMO ADITIVO AO CONTRATO Nº087/2018 Contratante: Prefeitura Municipal de Sinop/MT **Contratada:** Aker Consultoria e Informática LTDA, inscrita no CNPJ sob o nº01.919.316/0001-44 **Objeto:** alteração da razão social ao contrato nº087/2018, que tem como objeto a “*renovação de licença e atualização para os anos de 2019/2022 do Firewall Aker, solicitado pela Secretaria Municipal de Administração*”. **Data da Assinatura:** 23/12/2020 **Responsável Jurídico:** Ledocir Anholetto OAB/MT 7.502-B **Signatários:** Rodrigo Jonas Fragola e Arthur Barreto Borges, pela contratada e Rosana Tereza Martinelli pela contratante.

PREFEITURA MUNICIPAL DE VILA RICA**PREFEITURA MUNICIPAL DE VILA RICA / MT****AVISO DE RESCISÃO UNILATERAL DO CONTRATO N 052/2017 COM A EMPRESA CONSTRUTORA IMPÉRIO EIRELI - ME**

Com fundamento nos termos do artigo 79, I, e artigo 77 e 78, I da lei nº 8.666/93, a Administração Resolve rescindir Unilateralmente Contrato Nº 052/2017, que tem como objeto contratação de empresa para construção de 01 pavimento com 02 salas de aulas, área total a ser construída de 207,70 m², conforme Projeto Padrão do FNDE, Projeto Espaço Educativo Rural, a ser implantada no Projeto de Assentamento Santa Clara, zona rural, conforme Projetos, Planilha Orçamentária, Cronograma Físico Financeiro e demais anexos contidos no Processo, originada do Processo nº 068/2017, na modalidade Tomada de Preços nº 002/2017 e celebrada entre a PREFEITURA e a empresa CONSTRUTORA IMPÉRIO EIRELI - ME (CNPJ nº 18.363.482/0001-00). Fica RESCINDIDO, nesta data motivada por ato Unilateral do Município de Vila Rica. Este comunicado entra em vigor a partir da data de sua publicação. Vila Rica / MT, 07 de janeiro de 2021. ABMAEL BORGES DA SILVEIRA
PREFEITO

PREFEITURA MUNICIPAL DE VILA RICA / MT

EXTRATO DO TERMO DE RESCISÃO UNILATERAL DO CONTRATO Nº 052/2017, PROCESSO LICITATÓRIO Nº 068/2017, TOMADA DE PREÇO Nº 002/2017.

DO OBJETO E JUSTIFICATIVA: Termo é a rescisão unilateral com fundamento nos termos do artigo 79, I, e artigo 77 e 78, I da lei nº 8.666/ a Administração Resolve rescindir Unilateralmente Contrato Nº 052/2017 que tem como objeto contratação de empresa para construção de 01 pavimento com 02 salas de aulas, área total a ser construída de 207,70 m², conforme Projeto Padrão do FNDE, Projeto Espaço Educativo Rural, a ser implantada no Projeto de Assentamento Santa Clara, zona rural, conforme Projetos, Planilha Orçamentária, Cronograma Físico Financeiro e demais anexos contidos no Processo. DATA: Vila Rica/MT, 07 de Janeiro de 2021. ASSINANTES: ABMAEL BORGES DA SILVEIRA - PREFEITURA MUNICIPAL DE VILA RICA/MT - DISTRATANTE. MARCOS AURÉLIO SOARES COELHO - CONSTRUTORA IMPÉRIO EIRELI - ME - DISTRATADA

PREFEITURA MUNICIPAL DE VILA RICA / MT**AVISO DE RESCISÃO UNILATERAL DO CONTRATO N 053/2017 COM A EMPRESA CONSTRUTORA IMPÉRIO EIRELI - ME**

Com fundamento nos termos do artigo 79, I, e artigo 77 e 78, I da lei nº 8.666/93, a Administração Resolve rescindir Unilateralmente Contrato Nº 053/2017, que tem como objeto contratação de empresa para construção de 01 pavimento com 02 salas de aulas, área total a ser construída de 207,70 m², conforme Projeto Padrão do FNDE, Projeto Espaço Educativo Rural, a ser implantada no Projeto de Assentamento Paraíso do Rio Preto, zona rural, conforme Projetos, Planilha Orçamentária, Cronograma Físico Financeiro e demais anexos contidos no Processo, originada do Processo nº 069/2017, na modalidade Tomada de Preços nº 003/2017 e celebrada entre a PREFEITURA e a empresa CONSTRUTORA IMPÉRIO EIRELI - ME (CNPJ nº 18.363.482/0001-00). Fica RESCINDIDO, nesta data motivada por ato Unilateral do Município de Vila Rica. Este comunicado entra em vigor a partir da data de sua publicação. Vila Rica / MT, 07 de janeiro de 2021. ABMAEL BORGES DA SILVEIRA. PREFEITO

PREFEITURA MUNICIPAL DE VILA RICA / MT**EXTRATO DO TERMO DE RESCISÃO UNILATERAL DO CONTRATO Nº 053/2017, PROCESSO LICITATÓRIO Nº 069/2017, TOMADA DE PREÇO Nº 003/2017**

DO OBJETO E JUSTIFICATIVA: Termo é a rescisão unilateral com fundamento nos termos do artigo 79, I, e artigo 77 e 78, I da lei nº 8.666/ a Administração Resolve rescindir Unilateralmente Contrato Nº 053/2017 que tem como objeto contratação de empresa para construção de 01 pavimento com 02 salas de aulas, área total a ser construída de 207,70 m², conforme Projeto Padrão do FNDE, Projeto Espaço Educativo Rural, a ser implantada no Projeto de Assentamento Paraíso do Rio Preto, zona rural, conforme Projetos, Planilha Orçamentária, Cronograma Físico Financeiro e demais anexos contidos no Processo. DATA: Vila Rica/MT, 07 de Janeiro de 2021. ASSINANTES: ABMAEL BORGES DA SILVEIRA - PREFEITURA MUNICIPAL DE VILA RICA/MT - DISTRATANTE. MARCOS AURÉLIO SOARES COELHO - CONSTRUTORA IMPÉRIO EIRELI - ME - DISTRATADA

TERCEIROS

CNPJ nº 03.467.610/0001-98 - NIRE 35.229.667.146

EDITAL DE CONVOCAÇÃO ASSEMBLEIA GERAL EXTRAORDINÁRIA DE SÓCIOS

Convidamos os sócios da EXPRESSO CUIABANO LTDA, CNPJ: 03.467.610/0001-98, para a Assembleia Geral Extraordinária de sócios que se realizará, em primeira convocação, na Avenida São Sebastião, n. 3161, sala 01 térreo, Edifício Xingu, Quilombo, Município de Cuiabá, Estado de Mato Grosso, CEP: 78.045-000, no dia 18 de Janeiro de 2021 às 08h00min em primeira chamada, e às 08h30min, em segunda chamada, de acordo com os artigos 1.072 e seguintes do Código Civil, para deliberação do seguinte: Pauta da Assembleia Geral Extraordinária: a) Discutir e deliberar acerca da exclusão extrajudicial do sócio JOSEPH BIANCARDINI, nacionalidade BRASILEIRO, nascido em 16/05/1927, CASADO, COMERCIANTE, CIC/CPF nº 007.955.371, CARTEIRA DE IDENTIDADE nº 57580, órgão expedidor SSP - MT, residente e domiciliado no (a) À TRAVESSA THOGO DA SILVA PEREIRA 1012 CENTRO, CUIABÁ-MT, CEP 78020-500, BRASIL... a.1.) Base legal: artigo 1.085, do Código Civil, a.2.) Atos de inegável gravidade praticados. Tendo em vista que tal ato, sua omissão, estão pondo em risco a continuidade da empresa que deve sempre prevalecer o princípio preservativo da empresa, compatibilizado com sua função social. Ainda, cumpre ressaltar que todas as reuniões dos sócios da Sociedade foram devida e formalmente convocadas, tendo o sócio omissão, bem como todos seus herdeiros ausentes para as referidas reuniões. a.3.) Ampla defesa, deliberação e apuração de haveres. A presente convocação respeita os preceitos da ampla defesa e, nos termos do artigo 1.085 do Código Civil, a exclusão dependerá da aprovação de sócios representando a maioria (50% +1) quota do capital social. Na hipótese de deliberação pela exclusão do sócio omissão, uma vez que o mesmo é falecido e seus herdeiros não manifestam interesse em se fazerem representar junto a sociedade, haverá a discussão e deliberação sobre suas cotas na sociedade. Cuiabá-MT, 29 de dezembro de 2020.

CLODOMIRA BIANCARDINI CANDIA
EXPRESSO CUIABANO LTDA

ATA DO RESULTADO DAS ELEIÇÕES DA NOVA DIRETORIA DA ASCREA TRIÊNIO 2021/2023

Aos quinze dias do mês de dezembro de dois mil e vinte, às nove hora e trinta minutos, deu-se início a eleição da nova diretoria da associação dos servidores do CREA/MT - ASCREA/MT, para o triênio 2021/2023, na sede do CREA/MT, sito na Avenida Historiador Rubens de Mendonça, nº491, nesta Capital, reuniu-se a Comissão Eleitoral, nomeada através da Assembleia Geral, os associados: Adonel Pacheco Almeida (Presidente), Eunice Lenk Dias (Secretária) Jucilene Costa Delgado (1ª Mesária) Reynaldo de Magalhães Passos (2º Mesário), PARA DAR INÍCIO AO PLEITO ELEITORAL PARA ELEIÇÃO DA NOVA DIRETORIA DA ASCREA/MT, TRIÊNIO 2021/2023, apenas uma chapa foi inscrita, após a abertura deu início a votação e tudo ocorreu normalmente até o seu encerramento as 13:00 horas. Logo em seguida após o encerramento, foi feita a contagem de votos onde foi eleita a chapa "AÇÃO & INOVAÇÃO & INTEGRAÇÃO" com 46 (quarenta e seis) votos "válidos", quatro "em branco" e sete "nulos", Obs: tendo em vista que a sede não conseguiu enviar o malote com a cédula de votação para inspetoria de Campo verde a mesma foi anulada por não haver malote no período específico da eleição, temos também as inspetorias de Rondonópolis e Diamantino que os envelopes com as cédulas de votação não chegaram na sede no período estabelecido para contagem dos votos e a inspetoria de Sinop que a associada estava de atestado médico sendo impossibilitada de votar, sendo assim a comissão eleitoral decidiu por anular os votos citados dessas inspetorias e a chapa eleita é composta pelos seguintes associados Renilda Alcântara Kohlhase - Presidente, Rosângela Oliveira Vieira - Vice-Presidente, Rosemary de Almeida Moura - 1º Tesoureira, Sueli Bennemann - 2ª Tesoureira, Stella Catarina Kury - 1ª Secretária, Rafaela Kerly Moreira da Costa - 2º Secretária, Janea Heliana de Arruda Nunes - Diretora Sócio Cultural e Andrielson Dos Santos Sobreira - Diretor Esportivo, assim o presidente da Comissão deu por encerrada a contagem dos votos, tendo sido eleita a AÇÃO & INOVAÇÃO & INTEGRAÇÃO. Que após lida e aprovada, será assinada pela Comissão/Membros presentes.

Jucilene Costa Delgado
1ª Mesária

Eunice Lenk Dias
Secretária

Adonel Pacheco Almeida
Presidente

Edital de Convocação de Assembléia Geral para Eleição de diretoria do Grêmio Recreativo e Esportivo ROTAM

Pelo presente edital de Convocação, o presidente do GRER, em conformidade com as leis do país e com seu Estatuto convoca todos os sócios da categoria, em pleno gozo de seus direitos para participarem do processo de eleição dos membros da DIRETORIA EXECUTIVA E CONSELHO FISCAL no dia 15Jan2021 às 10h na sede do Batalhão ROTAM.

Juniel Padilha Queiroz - Presidente

ANDRE RIBEIRO DE OLIVEIRA, CNPJ: 40.059.557/0001-12, situada na R COLONIZADOR ENIO PIPINO II, Nº 2498, no Bairro JARDIM UMUARAMA, no município de Sinop/MT, torna público que requereu à Secretaria Municipal de Meio Ambiente e Desenvolvimento Sustentável de Sinop/MT a **LICENÇA PRÉVIA, LICENÇA DE INSTALAÇÃO e LICENÇA OPERAÇÃO** para a atividade de **HOTÉIS**. Não foi determinado EIA/RIMA. RESPONSÁVEL TÉCNICA ENGENHEIRA FLORESTAL ANA CAROLINE PAULI BIASI SKREPKA, CONTATO: (66) 99643-9603-SINOP/MT

REQUERIMENTO

"A **GUAXE CONSTRUTORA LTDA.**, CNPJ nº 02.837.996/0001-10, torna público que requereu à Secretaria de Estado de Meio Ambiente - SEMA/MT, a **Licença Ambiental Simplificada**, para atividade de **Canteiro de Obras**, em apoio às Obras de Implantação e Pavimentação Asfáltica da **Rodovia MT-326**, Trecho: Cocalinho (Divisa MT-GO) - Nova Nazaré."

EDITAL DE CONVOCAÇÃO

O Presidente do **GRÊMIO DESPORTIVO OLAVO BILAC DOS SERVIDORES DO ESTADO DE MATO GROSSO**, pessoa jurídica de direito privado, inscrito no CNPJ/MF n.º 07.443.246/0001-87, sediada na Av. Carmindo de Campos, n.º 2.831, Bairro Dom Aquino, Cuiabá/MT, cumprindo o que determina os artigos 18, inciso I, II, V e VIII, 19, 20, parágrafo único c/c artigo 21, parágrafos, 1.º, 2.º, 3.º e 4.º, e artigo 22, do seu estatuto, convoca todos os seus associados para participar da **ASSEMBLEIA GERAL EXTRAORDINÁRIA**, que se realizará no dia **15 de janeiro de 2021, às 9:00 horas** em primeira convocação com número representativo de associados e as **9:30 horas** em segunda convocação com quantidade de qualquer número de associados presentes, em sua sede, para discutir e deliberar sobre a seguinte ordem do dia:

1. Apreciar relatórios e balancetes dentro outros;
2. Eleições gerais;
3. Votação e substituição de membros da diretoria;
4. Reforma do Estatuto;
4. Assuntos Gerais.

Cuiabá-MT, 07 de janeiro de 2021.

Jaime Aparecido Gomes

Presidente do GDQ

REQUERIMENTO DE LICENÇA AMBIENTAL

"A **ENCOMIND ENGENHARIA LTDA.**, CNPJ nº 14.915.029/0001-08, torna público que requereu à Secretaria de Estado de Meio Ambiente - SEMA/MT, a **Renovação da Licença de Operação Provisória (LOP)**, referente ao **Processo Ambiental nº 294511/2017**, para atividade de **Usina de Asfalto Temporária**, localizada no município de Alto Taquari-MT."

A empresa FR MARMORARIA EIRELI, CNPJ: 33.656.134/0001-14, torna pública que requereu junto ao Departamento de Licenciamento e Fiscalização Ambiental (DELFA), as seguintes licenças ambientais, licença previa (LP), licença de instalação (LI) e licença de operação (LO), para as atividades de comércio atacadista de mármore, granitos e comércio varejista de pedras para revestimentos.

WANDERLEY PASTRO

Torna público que requereu à Secretaria Municipal de Meio Ambiente e Desenvolvimento Urbano - SMDDES a Licença de Operação para Centro de Eventos na cidade de Cuiabá- MT na Rua 01 Lotes 11, 12, 13, 14 e 15, Jardim JK.

PUBLICAÇÃO

CLEIDE MARIA SALVI BURNIER / FAZENDA SÃO FRANCISCO - CPF: 580.092.649-20 - Estabelecida no Lote Rural 24 e 26-B, SN - Loteamento Colonização Querência II, Estrada Querência / Canarana km 17, Zona rural, município de QUERÊNCIA - MT, Torna público que requereu junto à SEMA-MT (Secretaria de Estado de Meio Ambiente de Mato Grosso), a modalidade de Licenças Prévia, Instalação e de Operação, LP, LI e LO, com finalidade de Licença Ambiental para atividade de: **Abastecimento de combustível tanque aéreo para fins próprio e Manutenção e reparação de veículos automotores agrícolas para fins próprios e Lavador de máquinas agrícolas.** SSAB Serviços de Engenharia Ltda. (66 98400-6967).

Prefeitura Municipal de Aripuanã CNPJ Nº 03.507.498/0001-71 torna público que requereu a SEMA, a LP e LI para obras de captação, adução, tratamento e reservação de água, localizado na bairro Jd. Planalto, no município de Aripuanã.

Órgão: **GUILLER INDÚSTRIA E COMÉRCIO DE PRODUTOS VETERINÁRIOS LTDA.** CNPJ(RFB) nº 20.679298/0001-15 - NIRE JUCEMAT 51.2.0148384-1. **EDITAL DE CONVOCAÇÃO REUNIÃO GERAL EXTRAORDINÁRIA DE SÓCIOS.** Convoco, na qualidade de administrador da sociedade, todos os sócios da Guiller Indústria e Comércio de Produtos Veterinários Ltda. ("Sociedade Guiller") para a reunião geral extraordinária de sócios que se realizará no dia 26 de janeiro de 2021, virtualmente, na conformidade do artigo 1.080-A do Código Civil Brasileiro e da Medida Provisória nº 931 do ano de 2020, pela plataforma Zoom às 14:00h do horário de Brasília para primeira convocação sob link (I) <https://us02web.zoom.us/j/88565271405?pwd=NDVtNkVuUkdCaVRYYYWh6SjF-qSFVadz09ID> da reunião: 885 6527 1405 e Senha de acesso: 107187; e às 14:30h do horário de Brasília na segunda convocação pela plataforma Zoom, na conformidade dos mesmos diplomas legais e sob link (II) <https://us02web.zoom.us/j/81596309952?pwd=a21TK0Y2b055SWJZSGd4Wk-M1eDN1Zz09ID> da reunião: 815 9630 9952 e Senha de acesso: 106953. A presente convocação atende ao disposto nos artigos 1.152, §3º c/c 1.010 da Lei nº 10.406/2002 (Código Civil Brasileiro) e as cláusulas quinta e décima bem como os seus respectivos parágrafos do Contrato Social da Sociedade Guiller para tratar da seguinte ordem do dia, qual seja: redução do capital social. Cuiabá, 05 de janeiro de 2021.

ARTHUR TIMO DE SÁ - CPF - 035.053.701-18
ADMINISTRADOR DA SOCIEDADE

ASPLEMAT Publicações 65.3642-6515

ASSOCIAÇÃO DOS BENEFICIÁRIOS DA RODOVIA MT 010 AVENIDA PARANÁ, 125, CENTRO, TAPURAH, CEP 78.537-000 CNPJ/MF no 11.716.121/0001-50

EDITAL DE CONVOCAÇÃO À ASSEMBLEIA GERAL EXTRAORDINÁRIA

O Presidente e o Secretário da Associação dos Beneficiários da Rodovia MT 010, abaixo identificados, com fundamento nos artigos 35 e 36 do Estatuto Social, **CONVOCAM** os senhores associados para **Assembleia Geral Extraordinária** a ser realizada no dia 13 de janeiro, quarta-feira, na Cooperativa dos Produtores de Grãos do Pontal do Marapé, às 08 horas (oito horas) em primeira convocação com 50% (cinquenta por cento) dos membros associados, ou, às 08h30min (oito horas e trinta minutos) em segunda e última convocação com qualquer número de associados, para a seguinte ordem do dia: 1. Eleição da nova Diretoria Executiva e Conselho Fiscal 2. Demais assuntos de interesse da Associação Com os efeitos legais de estilo, data e assinada a presente convocação.

Tapurah, MT, 05 de janeiro de 2021.

Zaid Ahmad Haidar Arbid
Secretário

Regis Adriano Desord Porazzi
Presidente

Publicar-65-99228-9990

A empresa **A. ROCHA GUIMARÃES & CIA LTDA**, com CNPJ: **36.954.938/0001-98**, torna público que requereu à Secretaria Municipal de Meio Ambiente e Desenvolvimento Rural Sustentável - **SEMMADRS** de Várzea Grande - MT, a **CERTIDÃO DE TRATAMENTO ACÚSTICO**, para atividade **Bares e outros estabelecimentos especializados em servir bebidas, com entretenimento**, localizado na Av Presidente Arthur Bernardes, Nº322, Bairro Centro Sul CEP: 78.125-185.

Nelson José Brito da Silva EIRELI, CNPJ17.267.415/0001-29, torna-se público que **REQUEREU** a Renovação da **Licença de Operação / Pesquisa**, numa área de 0,5 hectares, localizado MT-270 Rodovia José Salmon Hanze s/n na chácara El Shadai-Bairro Parque Sagrada Família, no leito do Rio Vermelho no município de Rondonópolis/MT

A PARANATINGA ENERGIA S/A, CNPJ 05.132.872/0003-99, torna público que foi requerido a Secretaria de Estado de Meio Ambiente/MT a Renovação da Licença de Operação nº 317596/2018 para a Pequena Central Hidrelétrica Paranatinga II com potência 29,02 MW, localizada na Rodovia MT 020, São José do Couto à Paranatinga, Km 17, a direita 7 Km - Zona Rural, no Município de Campinápolis - MT.

O GOVERNO DE MT ESTÁ CREDENCIANDO EMPRESAS PARA FORNECIMENTO DE ASSISTÊNCIA HOSPITALAR E ASSISTÊNCIA AMBULATORIAL DE MÉDIA E ALTA COMPLEXIDADE.

SE SUA EMPRESA TEM INTERESSE
EM ATENDER AS DEMANDAS
HOSPITALARES OU AMBULATORIAIS
DA SECRETARIA DE ESTADO
DE SAÚDE, ACESSE:

SAUDE.MT.GOV.BR/EDITAL



Governo de
**Mato
Grosso**

PODER JUDICIÁRIO

TRIBUNAL DE JUSTIÇA

TRIBUNAL DE JUSTIÇA DO ESTADO DE MATO GROSSO
DEPARTAMENTO ADMINISTRATIVO

EXTRATO

TERMO DE RERRATIFICAÇÃO AO CONTRATO Nº 74/2020
CIA 0040038-76.2020.8.11.0000

OBJETO: "1.1. O presente Termo de Rerratificação tem por finalidade excluir o item 1.3, Objeto da contratação, da CLÁUSULA PRIMEIRA - DO OBJETO e Retificar o item 3.1 da CLÁUSULA TERCEIRA - DO PREÇO, do contrato originalmente firmado entre as partes.

CONTRATANTE: TRIBUNAL DE JUSTIÇA/MT - FUNAJURIS

CNPJ: 01.872.837/0001-93

CONTRATADO: RIO MADEIRA CERTIFICADORA DIGITAL EIRELI

CNPJ: 23.035.197/0001-08

Cuiabá-MT, 18 de dezembro de 2020.

Bruna Thaisa Dias Penachioni Ivoglo
Diretora do Departamento Administrativo

DUAS COISAS CAUSAM DISTANCIAMENTO: CONSCIÊNCIA E MORTE. QUAL VOCÊ PREFERE?

- Nossa saúde está perto do limite, com profissionais exaustos e famílias desoladas. O Governo do Estado está fazendo a parte dele, mas é preciso que você também faça a sua. Respeite o distanciamento social, cuide da higiene e proteja todos à sua volta. **Só é possível frear o coronavírus se todos levarem isso a sério.**



MATO GROSSO SAÚDE

O PLANO DE ASSISTÊNCIA À SAÚDE DO SERVIDOR DO ESTADO

SEMPRE AO SEU LADO
E DA SUA FAMÍLIA

NOSSAS VANTAGENS

O MATO GROSSO SAÚDE
ESTÁ CADA VEZ MAIS
COMPLETO PARA VOCÊ E
SUA FAMÍLIA

- ▼ Melhor custo-benefício do mercado;
- ▼ Rede credenciada com profissionais em diversas áreas; Acesse o Guia Médico completo em nosso site
- ▼ + de 435 credenciados à rede de atendimento;
- ▼ Retorne ao Plano com isenção de carências para consultas e exames simples.*

GOVERNO DE
MATO GROSSO

WWW.MATOGROSSOSAÚDE.MT.GOV.BR

[f](#) /MATOGROSSOSAÚDE

Av. das Flores, nº 941 - Jd. Cuiabá
CEP: 78043-172 - Cuiabá | MT

(65) 3613-7700

MT UNIDO
para superar





Governo do Estado de Mato Grosso
Secretaria de Estado de Planejamento e Gestão

**SUPERINTENDÊNCIA DA IMPRENSA OFICIAL DO
ESTADO DE MATO GROSSO**

CENTRO POLÍTICO ADMINISTRATIVO
Rua Júlio Domingos de Campos
CEP 78050-970 - Cuiabá - Mato Grosso
CNPJ(MF) 03.507.415/0004-97

www.iomat.mt.gov.br
Acesse o portal E-Mato Grosso
www.mt.gov.br

ORIENTAÇÃO PARA PUBLICAÇÃO

De acordo com a Instrução Normativa nº 005/2008 do Diário Oficial de 27 de maio de 2008, as matérias deverão ser enviadas pelo sistema IOMATNET e no balcão da IOMAT, pessoalmente, em Pen Drive, CD-ROM ou através do correio eletrônico, publica@iomat.mt.gov.br, até as 16:00hs.

Os arquivos deverão ser em extensão .rtf, .doc ou .docx

ATENDIMENTO EXTERNO

De acordo com a Portaria nº 030/2019/SEPLAG do Diário Oficial de 05 de Abril de 2019, o atendimento é de Segunda à Sexta-feira, das 08:00hs às 12:00hs e 13:00hs às 17:00hs.

(65) 3613-8000

HINO NACIONAL

Letra de Joaquim Osório Duque Estrada e música de Francisco Manoel da Silva

Ouviram do Ipiranga as margens plácidas
De um povo heróico o brado retumbante,
E o sol da Liberdade, em raios fúlgidos,
Brilhou no céu da Pátria nesse instante.

Se o penhor dessa igualdade
Consequimos conquistar com braço forte,
Em teu seio, ó Liberdade,
Desafia o nosso peito a própria morte!

Ó Pátria amada, Idolatrada, Salve! Salve!

Brasil, um sonho intenso, um raio vívido
De amor e de esperança à terra desce,
Se em teu formoso céu, risonho e límpido,
A imagem do Cruzeiro resplandece.

Gigante pela própria natureza,
És belo, és forte, impávido colosso,
E o teu futuro espelha essa grandeza

Terra adorada, Entre outras mil,
És tu, Brasil, Ó Pátria amada!
Dos filhos deste solo és mãe gentil,
Pátria amada, Brasil!

Deitado eternamente em berço esplêndido,
Ao som do mar e à luz do céu profundo,
Fulguras, ó Brasil, florão da América,
Iluminado ao sol do Novo Mundo!

Do que a terra mais garrida
Teus risonhos, lindos campos têm mais flores;
"Nossos bosques têm mais vida",
"Nossa vida" no teu seio "mais amores".

Ó Pátria amada, Idolatrada, Salve! Salve!

Brasil, de amor eterno seja símbolo
O lábaro que ostentas estrelado,
E diga o verde-louro desta fâmula
Paz no futuro e glória no passado.

Mas, se ergues da justiça a clava forte,
Verás que um filho teu não foge à luta,
Nem teme, quem te adora, a própria morte!

Terra adorada Entre outras mil,
És tu, Brasil, Ó Pátria amada!

Dos filhos deste solo és mãe gentil,
Pátria amada,
Brasil!

HINO DE MATO GROSSO

Decreto Nº 208 de 05 de setembro de 1983

Letra de Dom Francisco de Aquino Corrêa e música do maestro Emílio Heine

Limitando, qual novo colosso,
O ocidente do imenso Brasil,
Eis aqui, sempre em flor, Mato Grosso,
Nosso berço glorioso e gentil!

Eis a terra das minas faiscantes,
Eldorado como outros não há
Que o valor de imortais bandeirantes
Conquistou ao feroz Paiaguás!

Salve, terra de amor, terra do ouro,
Que sonhara Moreira Cabral!
Chova o céu dos seus dons o tesouro
Sobre ti, bela terra natal!

Terra noiva do Sol! Linda terra!
A quem lá, do teu céu todo azul,
Beija, ardente, o astro louro, na serra
E abençoa o Cruzeiro do Sul!

No teu verde planalto escampado,
E nos teus pantanais como o mar,
Vive solto aos milhões, o teu gado,
Em mimosas pastagens sem par!

Salve, terra de amor, terra do ouro,
Que sonhara Moreira Cabral!
Chova o céu dos seus dons o tesouro
Sobre ti, bela terra natal!

Hévea fina, erva-mate preciosa,
Palmas mil, são teus ricos florões;
E da fauna e da flora o índio goza,
A opulência em teus virgens sertões.

O diamante sorri nas grupiarias
Dos teus rios que jorram, a flux.
A hulha branca das águas tão claras,
Em cascatas de força e de luz!

Salve, terra de amor, terra do ouro,
Que sonhara Moreira Cabral!
Chova o céu dos seus dons o tesouro
Sobre ti, bela terra natal!

Dos teus bravos a glória se expande
De Dourados até Corumbá,
O ouro deu-te renome tão grande,
Porém mais nosso amor te dará!

Ouve, pois, nossas juras solenes
De fazermos em paz e união,
Teu progresso imortal como a fênix
Que ainda timbra o teu nobre brasão!

Salve, terra de amor, terra de ouro,
Que sonhara Moreira Cabral!
Chova o céu dos seus dons o tesouro
Sobre ti, bela terra natal!

HINO À BANDEIRA DE MATO GROSSO

Letra e música dos autores: Abel Santos Anjos Filho, Tânia Domingos do Nascimento e Hudson C. Rocha

"Uma radiante estrela exalta o céu anil
Fulgura na imensidão do meu Brasil
Constelação de áurea cultura e glórias mil
Do bravo heróico bandeirante varonil
Que descobrindo a extensa mata sobranceira
Do Centro Oeste, imensa gleba brasileira
Trouxe esperança à juventude altaneira
Delimitando a esfera verde da bandeira.

Erga aos céus oh! estandarte
De amor e união
Mato Grosso feliz
Do Brasil é o verde coração.
Belo pendão que ostenta o branco da pureza
Losango lar da paz e feminil grandeza.
Teu manto azul é o céu que encobre a natureza
De um Mato Grosso emoldurado de beleza.

No céu estampas o matiz patriarcal
E ao Sol fulguras belo esplêndido ideal
Na Terra semeando a paz universal
Para colhermos um futuro sem igual.
Erga aos céus oh! estandarte
De amor e união
Mato Grosso feliz
Do Brasil é o verde coração".