

DIÁRIO OFICIAL



do Estado de Mato Grosso ANO CXXX - CUIABÁ quinta-feira, 04 de Fevereiro de 2021 Nº 27.930

PODER EXECUTIVO

ATO DO GOVERNADOR

DIVERSOS

ATO N. 1.076/2021

O GOVERNADOR DO ESTADO DE MATO GROSSO E O DIRETOR-PRESIDENTE DA MATO GROSSO PREVIDÊNCIA, no uso de suas atribuições legais e fundamentado no artigo 8º, incisos I, II e III e parágrafo único da Emenda Constitucional Estadual nº 92, de 21 de agosto de 2020, mais as disposições da Lei n. 8.321, de 12 de maio de 2005, com proventos calculados com base na última remuneração, bem como o teor do Processo nº 49710/2021, da Secretaria de Estado de Gestão, resolve **Aposentar Voluntariamente, por Tempo de Contribuição**, o (a) Sr (a). **LUIZ EDUARDO LAZARO MEDINA**, portador (a) do RG nº 7544172/SSP/SP e do CPF nº 437.129.166-04, servidor (a) NOMEADO EFETIVO (a), no cargo de PERITO OFICIAL MEDICO LEGISTA D-009, 44 horas semanais de trabalho, contando com 30 Anos, 4 Meses e 6 Dias de tempo total de contribuição, contados até 3 de Fevereiro de 2021., lotado (a) na POLITEC, no município de CUIABA/MT.

Palácio Paiaguás, em Cuiabá - MT, 3 de Fevereiro de 2021.

MAURO MENDES
Governador do Estado

ELLITON OLIVEIRA DE SOUZA
Diretor-Presidente da MTPREV

*ATO Nº 770/2021.

O GOVERNADOR DO ESTADO DE MATO GROSSO, no uso de suas atribuições legais, e tendo em vista o que consta no Processo nº 341492/2020, e o disposto na Lei Complementar nº 279, de 11 de Setembro de 2007 e suas alterações posteriores, **resolve CONVOCAR** o Policial Militar da Reserva Remunerada abaixo mencionado, a se apresentar na Diretoria de Gestão de Pessoas do Comando Geral da PMMT, para compor o efetivo da Guarda Patrimonial do 4º Comando Regional/7ª CIPM, em Jaciara/MT, com ônus para a cessionária.

GRADUAÇÃO	NOME	RGPMMT
1º Sgt PM RR	Sebastião Gualberto Soares	879.101

Palácio Paiaguás, em Cuiabá, 22 de janeiro de 2021.

MAURO MENDES
Governador do Estado

MAURO CARVALHO JUNIOR
Secretário-Chefe da Casa Civil

*Republica-se por ter saído incorreto na edição extra do D.O.E do dia 22.01.21, à p.41.

DESPACHO DO GOVERNADOR

Protocolo nº: 500619/2020.

Processo Originário: 447486/2020.

Interessado: SANDRO ROGERIO ARRUDA.

Assunto: PEDIDO DE RECONSIDERAÇÃO.

DESPACHO

Vistos, etc...

Recebo o presente Pedido de Reconsideração, e determino o encaminhamento à Procuradoria-Geral do Estado para conhecimento, análise e manifestação, visando subsidiar decisão desta Governadoria, nos termos do que prevê o art. 79 da Lei n. 7692/2002.

Junte-se os autos originários ao presente procedimento.

Cumpra-se.

Palácio Paiaguás, em Cuiabá, 03 de fevereiro de 2021.

MAURO MENDES
Governador do Estado

GOVERNO DO ESTADO DE MATO GROSSO

SEPLAG
SECRETARIA DE ESTADO DE PLANEJAMENTO
E GESTÃO

IOMAT
SUPERINTENDÊNCIA DA IMPRENSA OFICIAL
DO ESTADO DE MATO GROSSO

CENTRO POLÍTICO ADMINISTRATIVO
Rua Júlio Domingos de Campos
CEP 78050-970 Cuiabá - Mato Grosso
CNPJ(MF) 03.507.415/0004-97
FONE: (65) 3613-8000

E-mail:
publica@iomat.mt.gov.br

Visite nosso Portal:
www.iomat.mt.gov.br

Acesse o Portal E-Mato Grosso
www.mt.gov.br

Mauro Mendes Ferreira
Governador do Estado

Otaviano Olavo Pivetta
Vice-Governador

Secretário-Chefe da Casa Civil	Mauro Carvalho Junior
Secretário-Chefe de Gabinete do Governador	Jordan Espindola dos Santos
Secretário de Estado de Agricultura Familiar	Silvano Ferreira do Amaral
Secretária de Estado de Assistência Social e Cidadania	Rosamaria Ferreira de Carvalho
Secretário de Estado de Ciência, Tecnologia e Inovação	Nilton Borges Borgato
Secretário de Estado de Cultura, Esporte e Lazer	Alberto Machado
Secretário de Estado de Desenvolvimento Econômico	Cesar Alberto Miranda Lima dos Santos Costa
Secretário de Estado de Educação	Alan Resende Porto
Secretário de Estado de Fazenda	Rogério Luiz Gallo
Secretário de Estado de Infraestrutura e Logística	Marcelo de Oliveira e Silva
Secretária de Estado de Meio Ambiente	Mauren Lazzaretti
Secretário de Estado de Planejamento e Gestão	Basilio Bezerra Guimarães dos Santos
Secretário de Estado de Saúde	Gilberto Gomes de Figueiredo
Secretário de Estado de Segurança Pública	Alexandre Bustamante dos Santos
Procurador-Geral do Estado	Francisco de Assis da Silva Lopes
Secretário Controlador-Geral do Estado	Emerson Hideki Hayashida

GOVERNADORIA**PORTARIA Nº. 10/GOVERNADORIA/2021**

O SECRETÁRIO ADJUNTO DE ADMINISTRAÇÃO SISTÊMICA, no uso de suas atribuições legais; e considerando o disposto na Lei Complementar nº 04, de 15 de outubro de 1990, que dispõe sobre o Estatuto dos Servidores Públicos da Administração Direta, das Autarquias e das Fundações Públicas Estaduais; Considerando o disposto no Decreto nº 1.317, de 11 de setembro de 2003, que regulamenta a concessão de férias dos servidores públicos civis da Administração Direta, Autárquica e Fundacional, do Poder Executivo do Estado de Mato Grosso.

RESOLVE:

Art. 1º Aprovar a Escala de Férias dos servidores da GOVERNADORIA para o ano de 2021.

JANEIRO

MATRICULA	SERVIDOR	PERÍODO AQUISITIVO		QTD DIAS	USUFRUTO	
		INÍCIO	TÉRMINO		INICIO	TÉRMINO
252579	BRUNA MORAES DE AQUINO	2018	2019	15	04/01/2021	18/01/2021
43979	CELSO RIBEIRO FERNANDES	2020	2021	30	06/01/2021	04/02/2021
138571	FERNANDO JERONIMO GONSO	2018	2019	30	04/01/2021	02/02/2021
265512	JOAO DE ANDRADE PINHEIRO	2019	2020	15	04/01/2021	13/01/2021
248118	JONATHAN CRUZ DE MORAES	2020	2021	30	07/01/2021	05/02/2021
124386	JORDAN ESPINDOLA DOS SANTOS	2019	2020	30	01/02/2021	02/03/2021
296633	MARIKEL ALVES MAGALHAES	2019	2020	15	04/01/2021	18/01/2021
293785	MICHELLI OLIVEIRA ALMEIDA L. BARBOSA	2019	2020	15	01/02/2021	15/02/2021
94972	PAMELA TALITA MURAMATSU BINI	2019	2020	15	01/02/2021	15/02/2021

FEVEREIRO

MATRICULA	SERVIDOR	PERÍODO AQUISITIVO		QTD DIAS	USUFRUTO	
		INÍCIO	TÉRMINO		INICIO	TÉRMINO
259561	ALAECON GOMES BARBOSA	2020	2020	10	01/02/2021	10/02/2021
260010	AMANDA PINHEIRO SOTOLANI	2020	2021	30	27/02/2021	28/03/2021
266128	JOAQUIM BARROSO DE VASCONCELLOS	2019	2020	20	01/02/2021	20/02/2021
293785	MICHELLI OLIVEIRA ALMEIDA LOURENÇO BARBOSA	2019	2021	15	01/02/2021	15/02/2021
94972	PAMELA TALITA MURAMATSU BINI	2019	2022	15	01/02/2021	15/02/2021
260010	AMANDA PINHEIRO SOTOLANI	2020	2021	30	27/02/2021	28/03/2021

MARÇO

MATRICULA	SERVIDOR	PERÍODO AQUISITIVO		QTD DIAS	USUFRUTO	
		INÍCIO	TÉRMINO		INICIO	TÉRMINO
291250	LENISE DE OLIVEIRA	2019	2019	30	01/03/2021	30/03/2021
287144	LETICIA ALEXANDRE SILVA	2019	2020	15	08/03/2021	22/03/2021
103328	MARILENE DOS SANTOS MARCHESI	2020	2021	15	15/03/2021	29/03/2021
293082	RODRIGO RIBEIRO VERAO	2019	2020	10	08/03/2021	17/03/2021
291282	VIVIANE BRITO DA SILVA	2020	2021	30	05/03/2021	03/04/2021

ABRIL

MATRICULA	SERVIDOR	PERÍODO AQUISITIVO		QTD DIAS	USUFRUTO	
		INÍCIO	TÉRMINO		INICIO	TÉRMINO
296909	CAROLINE ARRUDA ROCHA	2019	2020	15	12/04/2021	26/04/2021
273942	LARA CRISTINA RUEDA AYRES	2019	2020	10	26/04/2021	05/05/2021
280313	THIAGO AUGUSTO DA SILVA AMORIM	2018	2019	15	22/04/2021	06/05/2021

MAIO

MATRICULA	SERVIDOR	PERÍODO AQUISITIVO		QTD DIAS	USUFRUTO	
		INÍCIO	TÉRMINO		INICIO	TÉRMINO
265182	AMANDA KARINE LUCAS DE OLIVEIRA	2019	2020	15	03/05/2021	17/05/2021
252579	BRUNA MORAES DE AQUINO	2019	2020	15	03/05/2021	17/05/2021
280313	THIAGO AUGUSTO DA SILVA AMORIM	2019	2020	15	07/05/2021	21/05/2021

JUNHO

MATRICULA	SERVIDOR	PERÍODO AQUISITIVO		QTD DIAS	USUFRUTO	
		INÍCIO	TÉRMINO		INICIO	TÉRMINO
291241	CARLOS AUGUSTO BARBOZA PYLES	2020	2020	30	01/07/2021	30/07/2021
126307	ELIANA DE ALBUQUERQUE	2020	2021	15	04/06/2021	18/06/2021
293082	RODRIGO RIBEIRO VERAO	2019	2020	10	09/06/2021	18/06/2021

JULHO

MATRICULA	SERVIDOR	PERÍODO AQUISITIVO		QTD DIAS	USUFRUTO	
		INÍCIO	TÉRMINO		INICIO	TÉRMINO
291241	CARLOS AUGUSTO BARBOZA PYLES	2020	2021	30	01/07/2021	30/07/2021
299074	GABRIELA PIRES REGIS DE LIMA	2020	2021	15	19/07/2021	02/08/2021
293325	MARIA FERNANDA FERRI C. AMARAL	2020	2021	10	12/07/2021	21/07/2021

AGOSTO

MATRICULA	SERVIDOR	PERÍODO AQUISITIVO		QTD DIAS	USUFRUTO	
		INÍCIO	TÉRMINO		INICIO	TÉRMINO
296909	CAROLINE ARRUDA ROCHA	2019	2020	15	16/08/2021	30/08/2021

SETEMBRO

MATRICULA	SERVIDOR	PERÍODO AQUISITIVO		QTD DIAS	USUFRUTO	
		INÍCIO	TÉRMINO		INICIO	TÉRMINO
265182	AMANDA KARINE LUCAS DE OLIVEIRA	2019	2020	15	06/09/2021	20/09/2021
291250	LENISE DE OLIVEIRA	2020	2020	30	01/09/2021	30/09/2021

OUTUBRO

MATRICULA	SERVIDOR	PERÍODO AQUISITIVO		QTD DIAS	USUFRUTO	
		INÍCIO	TÉRMINO		INICIO	TÉRMINO
293325	MARIA FERNANDA FERRI C. AMARAL	2020	2021	10	13/10/2021	22/10/2021

NOVEMBRO

MATRICULA	SERVIDOR	PERÍODO AQUISITIVO		QTD DIAS	USUFRUTO	
		INÍCIO	TÉRMINO		INICIO	TÉRMINO
273961	ANA CAROLINA BAGORDAKIS	2020	2021	10	03/11/2021	12/11/2021
287144	LETICIA ALEXANDRE SILVA	2019	2020	15	03/11/2021	17/11/2021
293082	RODRIGO RIBEIRO VERAO	2019	2020	10	16/11/2021	25/11/2021

DEZEMBRO

MATRICULA	SERVIDOR	PERÍODO AQUISITIVO		QTD DIAS	USUFRUTO	
		INÍCIO	TÉRMINO		INICIO	TÉRMINO
71876	ALEXSANDRO PRUDENCIO SIQUEIRA	2020	2021	30	15/12/2021	13/01/2022
265182	AMANDA KARINE LUCAS DE OLIVEIRA	2020	2021	30	01/12/2021	30/12/2021
126307	ELIANA DE ALBUQUERQUE	2020	2021	15	23/12/2021	06/01/2022

Anildo Cesário Correa

Secretário Adjunto de Administração Sistêmica da Casa Civil

SECRETARIAS

SECRETARIA DE ESTADO DA CASA CIVIL

Extrato do 2º Termo Aditivo ao Contrato nº 010/2019/CCV

I- PARTES: Contratante: **CASA CIVIL**. Contratada: **FUNDAÇÃO UNIVERSIDADE FEDERAL DE MATO GROSSO**. Interveniente: **FUNDAÇÃO UNISELVA - FUNDAÇÃO DE APOIO E DESENVOLVIMENTO DA UNIVERSIDADE FEDERAL DE MATO GROSSO**.

II- OBJETO: Em conformidade com as motivações administrativas constantes no **processo nº 223175/2020**, este instrumento tem por escopo formalizar os ajustes na execução parcial do objeto e do preço do contrato

com a implementação de metodologia de aulas virtuais, em virtude do Decreto Estadual nº 407/2020, que dispõe sobre as medidas de enfrentamento da emergência de saúde pública relacionada a epidemia do Coronavírus, retroagindo seus efeitos com a finalidade de preservação da segurança jurídica do contrato.

III- SUPRESSÃO: Em decorrência da mudança na forma de execução do contrato, as partes promovem a supressão do valor de R\$ 5.614,63 (cinco mil, seiscentos e quatorze reais e sessenta e três centavos).

IV - FUNDAMENTAÇÃO LEGAL: Fundamenta-se o presente aditivo na Lei 8.666/1993 com suas alterações.

V- RATIFICAÇÃO: Ficam ratificadas todas as demais Cláusulas do Contrato nº 010/2019/CCV

VI- ASSINAM: Em Cuiabá-MT, 27 de janeiro de 2021. **Anildo Cesário Correa**, Ordenador de Despesa da Casa Civil, Contratante. **Evandro Aparecido Soares da Silva**, Reitor da UFMT. Cristiano Maciel, Diretor Geral da Fundação UNISELVA, Interveniente.

Extrato do 2º Termo Aditivo ao Contrato nº 012/2019/CCV

I- PARTES: Contratante: **CASA CIVIL**. Contratada: **FUNDAÇÃO UNIVERSIDADE FEDERAL DE MATO GROSSO**. Interviente: **FUNDAÇÃO UNISELVA - FUNDAÇÃO DE APOIO E DESENVOLVIMENTO DA UNIVERSIDADE FEDERAL DE MATO GROSSO**.

II- OBJETO: Em conformidade com as motivações administrativas constantes no processo nº 223175/2020, este instrumento tem por escopo formalizar os ajustes na execução parcial do objeto e do preço do contrato com a implementação de metodologia de aulas virtuais, em virtude do Decreto Estadual nº 407/2020, que dispõe sobre as medidas de enfrentamento da emergência de saúde pública relacionada a epidemia do Coronavírus, retroagindo seus efeitos com a finalidade de preservação da segurança jurídica do contrato.

III- SUPRESSÃO: Em decorrência da mudança na forma de execução do contrato, as partes promovem a supressão do valor de R\$ 6.967,33 (seis mil, novecentos e sessenta e sete reais e trinta e três centavos).

IV - FUNDAMENTAÇÃO LEGAL: Fundamenta-se o presente aditivo na Lei 8.666/1993 com suas alterações.

V- RATIFICAÇÃO: Ficam ratificadas todas as demais Cláusulas do Contrato nº 012/2019/CCV

VI- ASSINAM: Em Cuiabá-MT, 27 de janeiro de 2021. **Anildo Cesário Correa**, Ordenador de Despesa da Casa Civil, Contratante. **Evandro Aparecido Soares da Silva**, Reitor da UFMT. **Cristiano Maciel**, Diretor Geral da Fundação UNISELVA, Interviente.

**RETIFICAÇÃO DE AVISO DE LICITAÇÃO
PREGÃO ELETRÔNICO N.º 001/2021/CASA CIVIL
PROCESSOS N.º 415932/2020**

O Secretário Adjunto de Administração Sistêmica da Casa Civil, no uso de suas atribuições legais,

RESOLVE:

Retificar o Aviso de Licitação Pregão Eletrônico nº 001/2021 Casa Civil, publicada no Diário Oficial do Estado de Mato Grosso nº 27927, no dia 01/02/2021 pág.09

ONDE SE LÊ:**PORTARIA Nº. 09/CASACIVIL/2021**

O SECRETÁRIO ADJUNTO DE ADMINISTRAÇÃO SISTÊMICA, no uso de suas atribuições legais; e considerando o disposto na Lei Complementar nº 04, de 15 de outubro de 1990, que dispõe sobre o Estatuto dos Servidores Públicos da Administração Direta, das Autarquias e das Fundações Públicas Estaduais; Considerando o disposto no Decreto nº 90, de 16 de abril de 2019, que regulamenta a concessão e o gozo de licença-prêmio por assiduidade dos servidores públicos efetivos civis e militares da Administração Pública Direta, Autárquica e Fundacional, do Poder Executivo do Estado de Mato Grosso, e dá outras providências.

RESOLVE:

Art. 1º Aprovar a Escala de usufruto de Licença-prêmio dos servidores da CASA CIVIL para o ano de 2021.

JANEIRO

MATRICULA	SERVIDOR	PERÍODO AQUISITIVO		QTD DIAS	USUFRUTO		REDUÇÃO DE CARGA HORARIA
		INÍCIO	TÉRMINO		INICIO	TÉRMINO	
28040	ROSINALDO NUNES DE ALMEIDA	2006	2011	30	04/01/2021	02/02/2021	NÃO
229600	TAYRO ROGER SANTOS QUEIROZ	2011	2016	30	04/01/2021	02/02/2021	NÃO

FEVEREIRO

MATRICULA	SERVIDOR	PERÍODO AQUISITIVO		QTD DIAS	USUFRUTO		REDUÇÃO DE CARGA HORARIA
		INÍCIO	TÉRMINO		INICIO	TÉRMINO	
52678	BETHANIA AUXILIADORA FIGUEIREDO MONTEIRO	2009	2014	30	08/02/2021	09/03/2021	NÃO

MARÇO

MATRICULA	SERVIDOR	PERÍODO AQUISITIVO		QTD DIAS	USUFRUTO		REDUÇÃO DE CARGA HORARIA
		INÍCIO	TÉRMINO		INICIO	TÉRMINO	
52678	BETHANIA AUXILIADORA FIGUEIREDO MONTEIRO	2009	2014	30	10/03/2021	08/04/2021	NÃO

(...) **LANÇAMENTO E ENVIO DA(S) PROPOSTA(S) NO SIAG:** entre os dias **02/02/2021 a 11/02/2020**,

(...)

LEIA-SE:

(...) **LANÇAMENTO E ENVIO DA(S) PROPOSTA(S) NO SIAG:** entre os dias **02/02/2021 a 11/02/2021**,

(...)

ANILDO CESÁRIO CORREA

Secretário Adjunto de Administração Sistêmica
Casa Civil
(Original assinado)

CASA CIVIL DO ESTADO DE MATO GROSSO

AVISO DE DESERTO

**PREGÃO ELETRÔNICO N.º 008/2020/CASA CIVIL
PROCESSO N.º 382335/2020 (Casa Civil)**

A CASA CIVIL DO ESTADO DE MATO GROSSO, através do Pregoeiro designado pela Portaria 053/2020/CASA CIVIL, no uso de suas atribuições legais torna público para conhecimento dos interessados, que na Licitação Pública na modalidade Pregão Eletrônico nº 008/2020/ Casa Civil, que tem por objeto aquisição de condicionadores de AR e instalação, para atender as necessidades da Secretaria Adjunta de Comunicação (SECOM), conforme especificações e condições técnicas constantes neste edital e em seus anexos. O resultado da presente licitação foi declarado o seguinte: DESERTO, dada a ausência de licitantes interessados em participar da sessão do referido pregão eletrônico.

Cuiabá-MT, 03 de fevereiro de 2021.

Alessandra Xavier da Costa
Pregoeira oficial - Seplag
(original assinado)

MAIO

MATRICULA	SERVIDOR	PERÍODO AQUISITIVO		QTD DIAS	USUFRUTO		REDUÇÃO DE CARGA HORARIA
		INÍCIO	TÉRMINO		INICIO	TÉRMINO	
135389	NATALIA FIGUEIREDO DE ARRUDA	2012	2017	30	03/05/2021	01/06/2021	SIM
136665	SANDRA BATISTA MORAIS MATSUI	2013	2018	30	03/05/2021	01/06/2021	NÃO
115453	VANESSA CONCEICAO PINHEIRO	2004	2009	30	17/05/2021	16/06/2021	NÃO

JUNHO

MATRICULA	SERVIDOR	PERÍODO AQUISITIVO		QTD DIAS	USUFRUTO		REDUÇÃO DE CARGA HORARIA
		INÍCIO	TÉRMINO		INICIO	TÉRMINO	
111127	ARMINDO FERREIRA DA SILVA NETO	2008	2013	30	01/06/2021	30/06/2021	SIM
111083	ELISANDRA APARECIDA DA SILVA	2008	2013	30	01/07/2021	30/07/2021	NÃO
250494	SUELI MIYUKI IDE	2013	2018	30	01/06/2021	30/07/2021	NÃO

JULHO

MATRICULA	SERVIDOR	PERÍODO AQUISITIVO		QTD DIAS	USUFRUTO		REDUÇÃO DE CARGA HORARIA
		INÍCIO	TÉRMINO		INICIO	TÉRMINO	
111083	ELISANDRA APARECIDA DA SILVA	2008	2013	30	01/07/2021	30/07/2021	NÃO
16171	JAIR ALVES DA SILVA	2008	2013	30	05/07/2021	03/08/2021	NÃO
80110	JOSE GONCALO DE FREITAS	2012	2017	30	01/07/2021	30/07/2021	NÃO
116705	ROQUE CEZAR M. ESTERIS JUNIOR	2009	2014	30	01/07/2021	30/07/2021	NÃO

AGOSTO

MATRICULA	SERVIDOR	PERÍODO AQUISITIVO		QTD DIAS	USUFRUTO		REDUÇÃO DE CARGA HORARIA
		INÍCIO	TÉRMINO		INICIO	TÉRMINO	
111127	ARMINDO FERREIRA DA SILVA NETO	2008	2013	30	02/08/2021	31/08/2021	SIM
201559	BRUNO VIDAL MONTENEGRO	2013	2018	30	01/08/2021	30/08/2021	NÃO
257393	MARCELLY LAURA PEREIRA DA SILVA	2014	2019	30	02/08/2021	30/08/2021	NÃO

SETEMBRO

MATRICULA	SERVIDOR	PERÍODO AQUISITIVO		QTD DIAS	USUFRUTO		REDUÇÃO DE CARGA HORARIA
		INÍCIO	TÉRMINO		INICIO	TÉRMINO	
246781	JACIO DE ANDRADE CARVALHO	2013	2018	30	01/09/2021	30/09/2021	NÃO
135389	NATALIA FIGUEIREDO DE ARRUDA	2012	2017	30	01/09/2021	30/09/2021	SIM

NOVEMBRO

MATRICULA	SERVIDOR	PERÍODO AQUISITIVO		QTD DIAS	USUFRUTO		REDUÇÃO DE CARGA HORARIA
		INÍCIO	TÉRMINO		INICIO	TÉRMINO	
58273	MICHELE DONATONI CASTRO DOS SANTOS	2005	2010	30	18/11/2021	17/12/2021	NÃO
204612	SONIA MARIA FERREIRA SANTIAGO	2013	2018	30	08/11/2021	07/12/2021	NÃO

DEZEMBRO

MATRICULA	SERVIDOR	PERÍODO AQUISITIVO		QTD DIAS	USUFRUTO		REDUÇÃO DE CARGA HORARIA
		INÍCIO	TÉRMINO		INICIO	TÉRMINO	
249642	DANIELLE BERNARDO DA SILVA	2013	2018	30	01/12/2021	30/12/2021	NÃO
52200	JOSE BRUNO DE SOUZA FILHO	2004	2009	30	01/12/2021	30/12/2021	NÃO
71761	MARCELO A. GRANJA FONTES	2003	2008	30	01/12/2021	30/12/2021	NÃO
101274	VANESSA DE ARAUJO SILVA REIS	2012	2017	60	01/12/2021	29/01/2022	NÃO

Anildo Cesário Correa

Secretário Adjunto de Administração Sistemática da Casa Civil

PORTARIA Nº. 11/GOVERNADORIA/2021

O SECRETÁRIO ADJUNTO DE ADMINISTRAÇÃO SISTÊMICA, no uso de suas atribuições legais; e considerando o disposto na Lei Complementar nº 04, de 15 de outubro de 1990, que dispõe sobre o Estatuto dos Servidores Públicos da Administração Direta, das Autarquias e das Fundações Públicas Estaduais; Considerando o disposto no Decreto nº 90, de 16 de abril de 2019, que regulamenta a concessão e o gozo de licença-prêmio por assiduidade dos servidores públicos civis e militares da Administração Pública Direta, Autárquica e Fundacional, do Poder Executivo do Estado de Mato Grosso, e dá outras providências.

RESOLVE:

Art. 1º Aprovar a Escala de usufruto de Licença-prêmio dos servidores da GOVERNADORIA para o ano de 2021.

MARÇO

MATRICULA	SERVIDOR	PERÍODO AQUISITIVO		QTD DIAS	USUFRUTO		REDUÇÃO DE CARGA HORARIA
		INÍCIO	TÉRMINO		INÍCIO	TÉRMINO	
210746	CHEYLA LANZA ARRUDA	2011	2016	60	01/03/2021	29/04/2021	SIM

DEZEMBRO

MATRICULA	SERVIDOR	PERÍODO AQUISITIVO		QTD DIAS	USUFRUTO		REDUÇÃO DE CARGA HORARIA
		INÍCIO	TÉRMINO		INÍCIO	TÉRMINO	
124386	JORDAN ESPINDOLA DOS SANTOS	2010	2015	30	01/12/2021	30/12/2021	NÃO

Anildo Cesário Correa

Secretário Adjunto de Administração Sistêmica da Casa Civil

PORTARIA Nº. 08/CASACIVIL/2021

O SECRETÁRIO ADJUNTO DE ADMINISTRAÇÃO SISTÊMICA, no uso de suas atribuições legais; e considerando o disposto na Lei Complementar nº 04, de 15 de outubro de 1990, que dispõe sobre o Estatuto dos Servidores Públicos da Administração Direta, das Autarquias e das Fundações Públicas Estaduais; Considerando o disposto no Decreto nº 656, de 28 de setembro de 2020, Regulamenta a concessão e o usufruto de férias dos servidores públicos civis e militares da Administração Direta, Autárquica e Fundacional do Poder Executivo do Estado de Mato Grosso, e dá outras providências.

RESOLVE:

Art. 1º Aprovar a Escala de Férias dos servidores da CASA CIVIL para o ano de 2021.

JANEIRO

MATRICULA	SERVIDOR	PERÍODO AQUISITIVO		QTD DIAS	USUFRUTO	
		INÍCIO	TÉRMINO		INÍCIO	TÉRMINO
265578	ADNA ALVES BORGES FARIA	2018	2019	20	04/01/2021	23/01/2021
272313	ALENIRCE NUNES DA TRINDADE	2019	2020	30	04/01/2021	02/02/2021
248620	ANDREA MARIA HADDAD PINTO	2017	2018	30	04/01/2021	02/02/2021
217338	ANDRESSA LIMA COELHO	2019	2020	30	15/01/2021	13/02/2021
261362	ANGELICA KATIE BERNARDO DA SILVA	2019	2020	30	04/01/2021	02/02/2021
103543	ANTONIO PINHEIRO DA SILVA	2019	2020	15	18/01/2021	01/02/2021
294828	BRUNNA VICTORIA RODRIGUES DA ROCHA	2019	2020	15	04/01/2021	18/01/2021
201559	BRUNO VIDAL MONTENEGRO	2019	2020	15	04/01/2021	18/01/2021
295745	CARLOS EDUARDO BARBOSA	2019	2020	15	11/01/2021	25/01/2021
43979	CELSO RIBEIRO FERNANDES	2020	2021	30	06/01/2021	04/02/2021
259995	CLAUDIO JOSE BARROS CAMPOS	2018	2019	30	04/01/2021	02/02/2021
201981	DANIELA BORGES GUIMARAES RIBEIRO	2018	2019	15	04/01/2021	18/01/2021
71764	EDSON AROLDO DE LARA	2019	2020	30	04/01/2021	02/02/2021
249255	ELIANE NOVAIS DE OLIVEIRA COELHO	2017	2018	15	04/01/2021	18/01/2021
296910	EMERSON PEDRO CAPARROZ ANTUNES	2019	2020	15	18/01/2021	01/02/2021
273142	ERIKA CRISTINA SOARES SILVA	2018	2019	30	04/01/2021	02/02/2021
108962	EVERSON BOM DESPACHO DO NASCIMENTO	2019	2020	30	04/01/2021	02/02/2021
266845	FERNANDO AUGUSTO LIMA DE CAMPOS	2018	2019	15	04/01/2021	18/01/2021

257265	GABRIELA MAITO CLEMENTE	2018	2019	15	15/01/2021	29/01/2021
295740	HEGLE GONCALVES DE CARVALHO	2019	2020	30	04/01/2021	02/02/2021
246781	JACIO DE ANDRADE CARVALHO	2018	2019	15	29/01/2021	12/02/2021
279162	JENIFFER AKIMA MARASCA DE SOUZA	2019	2020	10	04/01/2021	13/01/2021
296911	JESSICA FERNANDES DA CRUZ	2019	2020	15	11/01/2021	25/01/2021
247801	JOAO LUCAS DIAS FREIRE	2019	2020	15	18/01/2021	01/02/2021
13421	JOSE APARECIDO DA SILVA	2019	2020	15	04/01/2021	18/01/2021
291062	JULIANA DO VALE ZANIN	2019	2020	15	11/01/2021	25/01/2021
223945	JULLYANE SALDANHA MONTEIRO DE SOUZA SCHNOOR	2018	2019	15	19/01/2021	02/02/2021
259546	JUSCILENE RIPAR GASQUES	2019	2020	20	15/01/2021	03/02/2021
263630	KARINA MARCONDES COLET	2019	2020	10	20/01/2021	29/01/2021
257373	KESLEY BORGES DE LIMA	2019	2020	15	15/01/2021	29/01/2021
261514	KRISLAINE CONCEICAO D. DA SILVA COSTA	2019	2020	15	18/01/2021	01/02/2021
206574	LEIDIANE SILVA NEVES	2019	2020	10	05/01/2021	14/01/2021
285040	LUCAS BRUNO DOS SANTOS RUFATTO	2019	2020	15	11/01/2021	25/01/2021
296887	LUCAS MACIEL DE MENEZES	2019	2020	20	10/01/2021	29/01/2021
222305	LUIZ CARLOS GRASSI	2019	2020	15	04/01/2021	18/01/2021
249424	MARCIELLY MOURA REIS DA GUIA	2019	2020	15	04/01/2021	18/01/2021
270717	MARIO MARCIO TIBALDI DA SILVA	2019	2020	15	12/01/2021	26/01/2021
291158	MATHEUS VINICIUS DE JESUS STAFF	2018	2019	15	04/01/2021	18/01/2021
246400	MAYKE TOSCANO	2019	2020	30	04/01/2021	02/02/2021
58273	MICHELE DONATONI CASTRO DOS SANTOS	2017	2018	10	04/01/2021	13/01/2021
58273	MICHELE DONATONI CASTRO DOS SANTOS	2017	2018	10	14/01/2021	23/01/2021
208278	ODEMIRTO APARECIDO DE ARRUDA	2019	2020	30	04/01/2021	02/02/2021
200422	ONILDO CRUZ FILHO	2019	2020	30	04/01/2021	02/02/2021
287831	PROTASIO DE MORAIS BARBOSA JUNIOR	2019	2020	30	04/01/2021	02/02/2021
251679	RITA DE CASSIA SAMPAIO	2019	2020	30	04/01/2021	02/02/2021
240094	ROBERTA ARAUJO FRANCA AUAD	2019	2020	10	04/01/2021	13/01/2021
116705	ROQUE CEZAR MACEDO ESTERIS JUNIOR	2018	2019	15	04/01/2021	18/01/2021
273423	SANEA LEITE DA VEIGA	2019	2020	10	04/01/2021	13/01/2021
256938	TAUANY FERNANDES VIEIRA	2019	2020	30	11/01/2021	09/02/2021
135294	THELMA VINHA BITTAR	2017	2018	30	04/01/2021	02/02/2021
266114	THIAGO VINICIUS DE PAULA CAFE	2019	2020	10	04/01/2021	13/01/2021
21651	VALDECYL GUIMARAES DE OLIVEIRA	2019	2020	30	07/01/2021	05/02/2021
59168	VALDINEIA MARIA CORREIA DA SILVA	2019	2020	30	04/01/2021	02/02/2021
115453	VANESSA CONCEICAO PINHEIRO	2018	2019	15	11/01/2021	25/01/2021
294272	VIVIAN CAROLINE LESSA	2019	2020	20	04/01/2021	23/01/2021
271478	WELLYNGTON SANTIAGO DA SILVA	2019	2020	30	01/01/2021	30/01/2021
294298	WILLIAN RODRIGUES KANASHIRO	2019	2020	30	11/01/2021	09/02/2021

FEVEREIRO

MATRICULA	SERVIDOR	PERÍODO AQUISITIVO		QTD DIAS	USUFRUTO	
		INÍCIO	TÉRMINO		INÍCIO	TÉRMINO
140081	ADRIANA ANTONIO CARLOS DE ALBUQUERQUE NUNES	2019	2020	15	25/02/2021	11/03/2021
259561	ALAEICON GOMES BARBOSA	2019	2019	10	01/02/2021	10/02/2021
265165	ALEXANDRA PICCIN DOS SANTOS MOURA	2019	2020	15	18/02/2021	04/03/2021

248620	ANDREA MARIA HADDAD PINTO	2018	2019	30	03/02/2021	04/03/2021
104609	APARECIDA ROSA DE SOUZA CRUZ	2020	2021	30	01/02/2021	02/03/2021
291287	FABRICIO EMILIO GUERREIRO	2019	2020	10	01/02/2021	10/02/2021
255413	IONEIDE APARECIDA DOS REIS	2016	2017	15	01/02/2021	15/02/2021
255413	IONEIDE APARECIDA DOS REIS	2017	2018	30	17/02/2021	18/03/2021
16171	JAIR ALVES DA SILVA	2019	2020	30	01/02/2021	02/03/2021
52200	JOSE BRUNO DE SOUZA FILHO	2019	2020	30	01/02/2021	02/03/2021
223945	JULLYANE SALDANHA M. DE S. SCHNOOR	2019	2020	10	03/02/2021	12/02/2021
296783	KELLEN CHRISTINA DA COSTA RIBEIRO	2019	2020	20	17/02/2021	08/03/2021
257373	KESLEY BORGES DE LIMA	2019	2020	15	01/02/2021	15/02/2021
249883	LORENA KAROLINA BRUSCHI	2018	2019	15	18/02/2021	04/03/2021
291220	LUCAS RODRIGUES DOS SANTOS	2019	2020	15	08/02/2021	22/02/2021
127518	MARIANA DE OLIVEIRA BARROS	2018	2019	10	02/02/2021	11/02/2021
297210	MARIANA REGINA AMERICANO DA SILVA	2020	2021	10	18/02/2021	27/02/2021
294682	ONEIR BRITO DE CAMPOS	2019	2020	15	01/02/2021	15/02/2021
296857	REGIANE GONCALVES DE SOUZA ANJOS	2019	2020	15	17/02/2021	03/03/2021
57366	ROBERTO PEREIRA DE LIMA	2020	2021	30	02/02/2021	03/03/2021
62095	ROMILDO DE AMORIM	2020	2021	30	12/02/2021	13/03/2021
272956	SHEILA CRISTINA DE SOUSA	2019	2020	30	13/02/2021	14/03/2021
204612	SONIA MARIA FERREIRA SANTIAGO	2018	2019	15	17/02/2021	03/03/2021
293842	TAMIREZ JOSE FERREIRA	2019	2020	10	10/02/2021	19/02/2021
265309	TAMMY GABRIELY GONCALVES FERREIRA	2019	2020	10	25/02/2021	06/03/2021
205516	ZENI CAMPREGHER	2019	2020	30	01/02/2021	02/03/2021

MARÇO

MATRICULA	SERVIDOR	PERÍODO AQUISITIVO		QTD DIAS	USUFRUTO	
		INÍCIO	TÉRMINO		INÍCIO	TÉRMINO
274233	ADILSON DOS REIS E SILVA	2019	2020	15	08/03/2021	22/03/2021
265578	ADNA ALVES BORGES FARIA	2018	2019	10	17/03/2021	26/03/2021
111127	ARMINDO FERREIRA DA SILVA NETO	2019	2020	30	01/03/2021	30/03/2021
111083	ELISANDRA APARECIDA DA SILVA	2018	2019	15	01/03/2021	15/03/2021
111083	ELISANDRA APARECIDA DA SILVA	2019	2020	10	16/03/2021	25/03/2021
213692	ENILDO PEREIRA DE SOUZA	2019	2020	30	01/03/2021	30/03/2021
291286	IOLANDA COSTA REZENDE	2019	2020	15	01/03/2021	15/03/2021
255413	IONEIDE APARECIDA DOS REIS	2018	2019	30	19/03/2021	17/04/2021
264096	JOILSON RIBEIRO DE ASSIS	2018	2019	15	15/03/2021	29/03/2021
266846	JULIA OVIEDO	2019	2020	15	18/03/2021	01/04/2021
256146	JULIANA FERNANDA GONCALVES	2019	2020	15	22/03/2021	05/04/2021
273916	KEITE BARBOSA DE OLIVEIRA	2020	2021	30	01/03/2021	30/03/2021
288997	LARISSA XAVIER RUVER	2019	2020	30	10/03/2021	08/04/2021
257393	MARCELLY LAURA PEREIRA DA SILVA	2019	2020	20	02/03/2021	21/03/2021
204271	MARCELO HENRIQUE MARQUES DA LUZ	2019	2020	15	01/03/2021	15/03/2021
135393	MARCOS ELISIO VERGEIRO	2020	2021	30	01/03/2021	30/03/2021
135389	NATALIA FIGUEIREDO DE ARRUDA	2020	2021	15	15/03/2021	29/03/2021
251361	PRISCILA RUIZ BASECHNIK	2019	2020	10	17/03/2021	26/03/2021
116705	ROQUE CEZAR MACEDO ESTERIS JUNIOR	2018	2019	15	15/03/2021	29/03/2021
289119	ROQUE MOURA FRANCO	2018	2019	15	01/03/2021	15/03/2021

296316	SHAMARA SHUELI DA SILVA FURLANETTO	2019	2020	15	29/03/2021	12/04/2021
71126	UBIRAJARA SAMPAIO MOTA	2018	2019	15	01/03/2021	15/03/2021

ABRIL

MATRICULA	SERVIDOR	PERÍODO AQUISITIVO		QTD DIAS	USUFRUTO	
		INÍCIO	TÉRMINO		INÍCIO	TÉRMINO
265985	ALECY PEREIRA ALVES	2019	2020	15	05/04/2021	19/04/2021
294269	ANA PAULA DOS SANTOS	2019	2020	30	05/04/2021	04/05/2021
291287	FABRICIO EMILIO GUERREIRO	2019	2020	10	05/04/2021	14/04/2021
294297	ANDRE DE ALBUQUERQUE TEIXEIRA DA SILVA	2019	2020	30	01/04/2021	30/04/2021
249427	BENEDITA HELENA DA SILVA	2019	2020	30	22/04/2021	21/05/2021
52678	BETHANIA AUXILIADORA FIGUEIREDO MONTEIRO	2018	2019	30	09/04/2021	08/05/2021
291244	CARLOS HENRIQUE CELESTINO DA SILVA	2020	2021	10	22/04/2021	01/05/2021
249249	CICERO EDUARDO RODRIGUES GARCIA	2018	2019	10	05/04/2021	14/04/2021
273809	EVELYN ADRIANE RIBEIRO	2020	2021	10	14/04/2021	23/04/2021
295011	GERSON MARIANO DA SILVA	2019	2020	15	05/04/2021	19/04/2021
265321	HERICA TEIXEIRA GOMES	2019	2020	30	12/04/2021	11/05/2021
255413	IONEIDE APARECIDA DOS REIS	2019	2020	30	19/04/2021	18/05/2021
290556	ISADORA EUGENIO ZANIN	2019	2020	15	05/04/2021	19/04/2021
117980	JOAO FELIX DE LIMA E SOUZA FILHO	2019	2020	30	01/04/2021	30/04/2021
291062	JULIANA DO VALE ZANIN	2019	2020	15	05/04/2021	19/04/2021
263630	KARINA MARCONDES COLET	2019	2020	20	12/04/2021	01/05/2021
282357	KELLEN FABRICIA PAIM DA SILVA TOCANTINS	2019	2020	14	07/04/2021	20/04/2021
255152	LORENA NERY FEODRIPPE BOTASSINE	2019	2020	10	19/04/2021	28/04/2021
296887	LUCAS MACIEL DE MENEZES	2019	2020	10	29/04/2021	08/05/2021
288017	RAFAEL DA ROSA LINO JUNIOR	2020	2021	30	15/04/2021	14/05/2021
250494	SUELI MIYUKI IDE	2018	2019	15	05/04/2021	19/04/2021
293842	TAMIRES JOSE FERREIRA	2019	2020	10	12/04/2021	21/04/2021
266114	THIAGO VINICIUS DE PAULA CAFE	2019	2020	10	01/04/2021	10/04/2021

MAIO

MATRICULA	SERVIDOR	PERÍODO AQUISITIVO		QTD DIAS	USUFRUTO	
		INÍCIO	TÉRMINO		INÍCIO	TÉRMINO
297763	ANA LETICIA ASSIS FREITAS	2020	2021	10	26/05/2021	04/06/2021
273787	ANILDO CESARIO CORREA	2018	2019	15	03/05/2021	17/05/2021
52678	BETHANIA AUXILIADORA FIGUEIREDO MONTEIRO	2019	2020	30	10/05/2021	08/06/2021
249249	CICERO EDUARDO RODRIGUES GARCIA	2018	2019	10	19/05/2021	28/05/2021
274054	DANNER KENNEDY MAGALHAES DE MATOS	2020	2021	10	12/05/2021	21/05/2021
249255	ELIANE NOVAIS DE OLIVEIRA COELHO	2018	2019	15	10/05/2021	24/05/2021
251582	ELISANGELA ROCHA DASTSCH	2018	2019	10	05/05/2021	14/05/2021
273142	ERIKA CRISTINA SOARES SILVA	2019	2020	30	03/05/2021	01/06/2021
283272	FABIO LUIS NADAL	2019	2020	15	17/05/2021	31/05/2021
235325	GUILHERME COUTO SILVA BLATT	2018	2019	20	01/05/2021	20/05/2021
279162	JENIFFER AKIMA MARASCA DE SOUZA	2019	2020	10	05/05/2021	14/05/2021
80110	JOSE GONCALO DE FREITAS	2019	2020	30	03/05/2021	01/06/2021
283607	LEILA PEREIRA CAMPOS	2019	2020	15	17/05/2021	31/05/2021
95594	LISSANDRA MARIA CAVALCATE DE MORAES MOURA	2019	2020	15	17/05/2021	31/05/2021
249883	LORENA KAROLINA BRUSCHI	2019	2020	10	03/05/2021	12/05/2021
273546	MAYARA MARTINS DA COSTA	2019	2020	30	10/05/2021	08/06/2021

239462	NATALINO DO NASCIMENTO	2020	2021	30	01/05/2021	30/05/2021
247953	NEUSALINA MARIA DE JESUS	2020	2021	30	01/05/2021	30/05/2021
251361	PRISCILA RUIZ BASECHNIK	2019	2020	10	24/05/2021	02/06/2021

JUNHO

MATRICULA	SERVIDOR	PERÍODO AQUISITIVO		QTD DIAS	USUFRUTO	
		INÍCIO	TÉRMINO		INICIO	TÉRMINO
235313	ALEXANDRE XAVIER DE ARAUJO	2019	2020	30	01/06/2021	30/06/2021
71578	ANA MARIA BRANDAO	2020	2020	30	14/06/2021	13/07/2021
201559	BRUNO VIDAL MONTENEGRO	2019	2020	15	04/06/2021	18/06/2021
140115	DEBORA CRISTINA DE SIQUEIRA	2019	2020	10	15/06/2021	24/06/2021
273812	KARLA KAROLINE ALENCAR DE OLIVEIRA	2019	2020	15	15/06/2021	29/06/2021
222305	LUIZ CARLOS GRASSI	2019	2020	15	14/06/2021	28/06/2021
249424	MARCIELLY MOURA REIS DA GUIA	2019	2020	15	07/06/2021	21/06/2021
291288	MARCOS ANTONIO RODRIGUES DOS SANTOS	2020	2021	30	01/06/2021	30/06/2021
291158	MATHEUS VINICIUS DE JESUS STAFF	2019	2020	15	01/06/2021	15/06/2021
98705	NILTON PEREIRA DA SILVA	2018	2019	30	01/06/2021	30/06/2021
240094	ROBERTA ARAUJO FRANCA AUAD	2019	2020	10	07/06/2021	16/06/2021
235763	TAIS AUGUSTA DE PAULA	2019	2020	15	01/06/2021	15/06/2021
293842	TAMIRES JOSE FERREIRA	2019	2020	10	01/06/2021	10/06/2021
265309	TAMMY GABRIELY GONCALVES FERREIRA	2019	2020	20	14/06/2021	03/07/2021
71126	UBIRAJARA SAMPAIO MOTA	2018	2019	15	15/06/2021	29/06/2021
256809	VENINA PEREIRA DA SILVA METELO	2020	2021	30	16/06/2021	15/07/2021

JULHO

MATRICULA	SERVIDOR	PERÍODO AQUISITIVO		QTD DIAS	USUFRUTO	
		INÍCIO	TÉRMINO		INICIO	TÉRMINO
274233	ADILSON DOS REIS E SILVA	2020	2021	30	05/07/2021	03/08/2021
233383	ADJAIME RAMOS DE SOUZA	2019	2020	30	01/07/2021	30/07/2021
140081	ADRIANA ANTONIO CARLOS DE ALBUQUERQUE NUNES	2020	2021	30	19/07/2021	17/08/2021
264148	ANDRE LUIS FARHAT IGNACIO LEITE	2019	2020	15	01/07/2021	15/07/2021
278879	ANGELICA JULIANE DOS SANTOS BRAVO	2019	2020	15	05/07/2021	19/07/2021
225625	ANITA MARCONDES SCHULZE	2018	2019	15	05/07/2021	19/07/2021
103373	CARLOS BRITO DE LIMA	2018	2019	15	01/07/2021	15/07/2021
249642	DANIELLE BERNARDO DA SILVA	2019	2020	15	05/07/2021	19/07/2021
286502	ELEONORA PEDROSO DE BARROS CORREA E SILVA BELLO	2018	2019	15	01/07/2021	15/07/2021
246781	JACIO DE ANDRADE CARVALHO	2019	2020	30	01/07/2021	30/07/2021
296911	JESSICA FERNANDES DA CRUZ	2019	2020	15	16/07/2021	30/07/2021
296783	KELLEN CHRISTINA DA COSTA RIBEIRO	2019	2020	10	01/07/2021	10/07/2021
66969	LAICE SOUZA AIZA DE OLIVEIRA	2019	2020	10	19/07/2021	28/07/2021
206574	LEIDIANE SILVA NEVES	2019	2020	20	05/07/2021	24/07/2021
206005	LIDIANA MARIA CUIABANO SOARES	2019	2020	15	16/07/2021	30/07/2021
290562	LISIANNY DUARTE SILVA DE CARVALHO	2019	2020	15	30/07/2021	13/08/2021
92239	PATRICIA CRISTINA CRUZ XAVIER	2020	2021	15	05/07/2021	19/07/2021
295837	PRISCYLLA DE OLIVEIRA	2019	2020	20	19/07/2021	07/08/2021
53043	RENATO FERREIRA DA SILVA	2019	2020	33	05/07/2021	06/08/2021

96728	RITA DE CASSIA OLIVEIRA CHILETTO	2019	2020	30	01/07/2021	30/07/2021
116705	ROQUE CEZAR MACEDO ESTERIS JUNIOR	2019	2020	15	12/07/2021	26/07/2021
249271	ROSILENE GARCIA DE SOUZA	2019	2020	15	09/07/2021	23/07/2021
248519	SOLANGE MARIA ROCHA DE CAMARGO	2019	2020	31	01/07/2021	31/07/2021
204612	SONIA MARIA FERREIRA SANTIAGO	2019	2020	15	19/07/2021	02/08/2021
135294	THELMA VINHA BITTAR	2018	2019	15	01/07/2021	15/07/2021
291060	VALERIA LUANA SILVA MACHADO	2018	2019	15	01/07/2021	15/07/2021
218734	WANDERSON DA SILVA	2020	2021	30	19/07/2021	17/08/2021
296298	WELLINGTON CAVALCANTI DA SILVA	2020	2021	30	01/07/2021	30/07/2021
103503	WILSON VILELA PINTO	2019	2020	30	01/07/2021	30/07/2021

AGOSTO

MATRICULA	SERVIDOR	PERÍODO AQUISITIVO		QTD DIAS	USUFRUTO	
		INÍCIO	TÉRMINO		INÍCIO	TÉRMINO
265578	ADNA ALVES BORGES FARIA	2019	2020	29	02/08/2021	30/08/2021
289453	ALINE MARQUES PALMEIRA	2019	2020	32	03/08/2021	03/09/2021
257857	ELIANE DIVA ARRUDA JURHOSA	2020	2021	30	01/08/2021	30/08/2021
249255	ELIANE NOVAIS DE OLIVEIRA COELHO	2018	2019	15	02/08/2021	16/08/2021
283272	FABIO LUIS NADAL	2019	2020	15	16/08/2021	30/08/2021
266845	FERNANDO AUGUSTO LIMA DE CAMPOS	2019	2020	30	01/08/2021	30/08/2021
131591	FRANCISCO PEREIRA DE LOIOLA	2019	2020	30	01/08/2021	30/08/2021
265321	HERICA TEIXEIRA GOMES	2020	2021	30	12/08/2021	10/09/2021
282357	KELLEN FABRICIA PAIM DA SILVA TOCANTINS	2019	2020	10	16/08/2021	25/08/2021
297210	MARIANA REGINA AMERICANO DA SILVA	2020	2021	10	02/08/2021	11/08/2021
297210	MARIANA REGINA AMERICANO DA SILVA	2020	2021	10	12/08/2021	21/08/2021
58273	MICHELE DONATONI CASTRO DOS SANTOS	2018	2019	10	02/08/2021	11/08/2021
296857	REGIANE GONCALVES DE SOUZA ANJOS	2019	2020	15	02/08/2021	16/08/2021
272279	RODOLFO GIL BAPTISTA PERDIGAO	2019	2020	30	01/08/2021	30/08/2021

SETEMBRO

MATRICULA	SERVIDOR	PERÍODO AQUISITIVO		QTD DIAS	USUFRUTO	
		INÍCIO	TÉRMINO		INÍCIO	TÉRMINO
103373	CARLOS BRITO DE LIMA	2018	2019	15	01/09/2021	15/09/2021
289117	CAROLINE SANFORD MACHADO	2019	2020	30	01/09/2021	30/09/2021
274054	DANNER KENNEDY MAGALHAES DE MATOS	2020	2021	20	10/09/2021	29/09/2021
111083	ELISANDRA APARECIDA DA SILVA	2019	2020	15	08/09/2021	22/09/2021
296910	EMERSON PEDRO CAPARROZ ANTUNES	2019	2020	15	13/09/2021	27/09/2021
257265	GABRIELA MAITO CLEMENTE	2019	2020	10	01/09/2021	10/09/2021
235325	GUILHERME COUTO SILVA BLATT	2019	2020	30	01/09/2021	30/09/2021
291293	JOSE JUELICI VANDRESEN JUNIOR	2019	2020	15	01/09/2021	15/09/2021
266846	JULIA OVIEDO	2019	2020	15	08/09/2021	22/09/2021
283607	LEILA PEREIRA CAMPOS	2019	2020	15	08/09/2021	22/09/2021
290562	LISIANNY DUARTE SILVA DE CARVALHO	2019	2020	15	08/09/2021	22/09/2021
204271	MARCELO HENRIQUE MARQUES DA LUZ	2019	2020	15	08/09/2021	22/09/2021
58273	MICHELE DONATONI CASTRO DOS SANTOS	2018	2019	20	08/09/2021	27/09/2021
251361	PRISCILA RUIZ BASECHNIK	2019	2020	10	22/09/2021	01/10/2021

240094	ROBERTA ARAUJO FRANCA AUAD	2019	2020	10	08/09/2021	17/09/2021
116705	ROQUE CEZAR MACEDO ESTERIS JUNIOR	2019	2020	15	08/09/2021	22/09/2021
289119	ROQUE MOURA FRANCO	2019	2020	30	01/09/2021	30/09/2021
136665	SANDRA BATISTA MORAIS MATSUI	2020	2021	30	08/09/2021	07/10/2021
135294	THELMA VINHA BITTAR	2018	2019	15	08/09/2021	22/09/2021
115453	VANESSA CONCEICAO PINHEIRO	2018	2019	15	08/09/2021	22/09/2021

OUTUBRO

MATRICULA	SERVIDOR	PERÍODO AQUISITIVO		QTD DIAS	USUFRUTO	
		INÍCIO	TÉRMINO		INÍCIO	TÉRMINO
297763	ANA LETICIA ASSIS FREITAS	2020	2021	20	13/10/2021	01/11/2021
290570	CARLOS AUGUSTO ARAUJO SANTOS	2019	2020	30	01/10/2021	30/10/2021
280268	GIULIANO ROTHBARTH ZANUTTO	2019	2020	30	21/10/2021	19/11/2021
234496	JANAINA PESSOA DA COSTA	2019	2020	20	11/10/2021	30/10/2021
116663	JOILSON NUNES DA SILVA	2019	2020	30	04/10/2021	02/11/2021
249883	LORENA KAROLINA BRUSCHI	2019	2020	10	13/10/2021	22/10/2021
291220	LUCAS RODRIGUES DOS SANTOS	2019	2020	15	04/10/2021	18/10/2021
222305	LUIZ CARLOS GRASSI	2020	2021	15	01/10/2021	15/10/2021
242761	MARIA APARECIDA DA SILVA	2019	2020	15	01/10/2021	15/10/2021
290783	RAQUEL MATOS BARBOSA	2020	2021	30	04/10/2021	02/11/2021
250494	SUELI MIYUKI IDE	2018	2019	15	13/10/2021	27/10/2021
101274	VANESSA DE ARAUJO SILVA REIS	2019	2020	30	20/10/2021	18/11/2021

NOVEMBRO

MATRICULA	SERVIDOR	PERÍODO AQUISITIVO		QTD DIAS	USUFRUTO	
		INÍCIO	TÉRMINO		INÍCIO	TÉRMINO
47128	EVA PEREIRA DOS REIS	2020	2021	30	01/11/2021	30/11/2021
273812	KARLA KAROLINE ALENCAR DE OLIVEIRA	2019	2020	15	15/11/2021	29/11/2021
95594	LISSANDRA MARIA C. DE MORAES MOURA	2019	2020	15	16/11/2021	30/11/2021
257393	MARCELLY LAURA PEREIRA DA SILVA	2020	2021	10	03/11/2021	12/11/2021
127518	MARIANA DE OLIVEIRA BARROS	2018	2019	10	02/11/2021	11/11/2021
293433	MURYLLO AUGUSTO FERNANDES PEREIRA	2019	2020	30	01/11/2021	30/11/2021
92239	PATRICIA CRISTINA CRUZ XAVIER	2020	2021	15	16/11/2021	30/11/2021
249271	ROSILENE GARCIA DE SOUZA	2019	2020	15	08/11/2021	22/11/2021
228031	SUZZI MARIA CARVALHO MACHADO	2019	2020	30	01/11/2021	30/11/2021
135294	THELMA VINHA BITTAR	2019	2020	15	16/11/2021	30/11/2021

DEZEMBRO

MATRICULA	SERVIDOR	PERÍODO AQUISITIVO		QTD DIAS	USUFRUTO	
		INÍCIO	TÉRMINO		INÍCIO	TÉRMINO
265985	ALECY PEREIRA ALVES	2019	2020	15	30/12/2021	13/01/2022
291023	ALEXANDRE DA SILVA DIAS BRANDAO	2018	2019	15	01/12/2021	15/12/2021
278879	ANGELICA JULIANE DOS SANTOS BRAVO	2019	2020	15	01/12/2021	15/12/2021
286502	ELEONORA PEDROSO DE B. C. E SILVA BELLO	2019	2020	15	15/12/2021	29/12/2021
283004	GUILHERME LIBERATTI	2018	2019	15	20/12/2021	03/01/2022
264096	JOILSON RIBEIRO DE ASSIS	2018	2019	15	01/12/2021	15/12/2021
296783	KELLEN CHRISTINA DA COSTA RIBEIRO	2020	2021	30	07/12/2021	05/01/2022
66969	LAICE SOUZA AIZA DE OLIVEIRA	2019	2020	20	01/12/2021	20/12/2021
206005	LIDIANA MARIA CUIABANO SOARES	2019	2020	15	27/12/2021	10/01/2022

222305	LUIZ CARLOS GRASSI	2020	2021	15	09/12/2021	23/12/2021
263395	MARLI AUXILIADORA PEDROSO CORREA	2019	2020	30	01/12/2021	30/12/2021
58273	MICHELE DONATONI CASTRO DOS SANTOS	2019	2020	10	08/12/2021	17/12/2021
98705	NILTON PEREIRA DA SILVA	2019	2020	30	20/12/2021	18/01/2022
296316	SHAMARA SHUELI DA SILVA FURLANETTO	2019	2020	15	28/12/2021	11/01/2022
235763	TAIS AUGUSTA DE PAULA	2019	2020	15	06/12/2021	20/12/2021
135294	THELMA VINHA BITTAR	2019	2020	15	03/12/2021	17/12/2021
291060	VALERIA LUANA SILVA MACHADO	2019	2020	30	01/12/2021	30/12/2021

Anildo Cesário Correa
Secretário Adjunto de Administração Sistêmica da Casa Civil

O GOVERNO DE MT ESTÁ CREDENCIANDO EMPRESAS PARA FORNECIMENTO DE ASSISTÊNCIA HOSPITALAR E ASSISTÊNCIA AMBULATORIAL DE MÉDIA E ALTA COMPLEXIDADE.

SE SUA EMPRESA TEM INTERESSE EM ATENDER AS DEMANDAS HOSPITALARES OU AMBULATORIAIS DA SECRETARIA DE ESTADO DE SAÚDE, **ACESSE SAUDE.MT.GOV.BR/EDITAL**



DUAS COISAS CAUSAM DISTANCIAMENTO: CONSCIÊNCIA E MORTE. QUAL VOCÊ PREFERE?

Nossa saúde está perto do limite, com profissionais exaustos e famílias desoladas. O Governo do Estado está fazendo a parte dele, mas é preciso que você também faça a sua. Respeite o distanciamento social, cuide da higiene e proteja todos à sua volta. **Só é possível frear o coronavírus se todos levarem isso a sério.**

MT UNIDO
para superar



SEPLAG**SECRETARIA DE ESTADO DE PLANEJAMENTO E GESTÃO****ATO ADMINISTRATIVO Nº 13/2021/SEPLAG**

O SECRETÁRIO DE ESTADO DE PLANEJAMENTO E GESTÃO, no uso de suas atribuições legais, considerando o que consta no Processo nº 498661/2020, **resolve autorizar a 3ª prorrogação** do Ato nº 21.871/2017, publicado no Diário Oficial do Estado de 28/11/2017, que trata da **cessão por requisição eleitoral** de **SIMONE APARECIDA FERREIRA SANTOS**, Técnica Administrativa Educacional, Matrícula Funcional nº 89029/1, lotada na Secretaria de Estado de Educação - SEDUC, para exercer suas funções no Tribunal Regional Eleitoral de Mato Grosso - **Cartório da 10ª Zona Eleitoral de Rondonópolis - MT**, pelo período de **03 de julho de 2020 a 02 de julho de 2021**, com ônus para o órgão de origem, nos termos do artigo 119, III da Lei Complementar nº 04/1990, do artigo 365 da Lei Federal nº 4.737/1965, Lei Federal nº 6.999/1982, Resolução TSE nº 23.523/2017 e Resolução TRE-MT nº 611/2009.

Palácio Paiaguás, em Cuiabá-MT, 22 de janeiro de 2021.

BASILIO BEZERRA GUIMARÃES DOS SANTOS
 Secretário de Estado de Planejamento e Gestão

ATO ADMINISTRATIVO Nº 014/2021/SEPLAG

O SECRETÁRIO DE ESTADO DE PLANEJAMENTO E GESTÃO, no uso de suas atribuições legais e considerando o que consta no Processo nº 318363/2020, **resolve, para fim de regularização funcional, prorrogar** o Ato Administrativo nº 1390/2019/SEPLAG, publicado no Diário Oficial do Estado de 06/11/2019, que trata da **cessão** das servidoras elencadas abaixo, lotadas na Secretaria de Estado de Saúde - SES, para exercerem suas funções na **Prefeitura Municipal de Pedra Preta - MT**, pelo período de **02 de maio de 2020 a 01 de maio de 2021**, nos termos do artigo 1º da Lei Complementar nº 265/2006, nos termos do artigo 119, III da Lei Complementar nº 04/1990 e do artigo 72 da Lei complementar nº 441/2011, com ônus para o órgão de origem.

Qtd.	Nome	Mat.	Cargo
01	MARIA EFIGENIA VIEIRA DE LIMA	42523/1	PASS do SUS
02	SAVIA FEBRONIO DE SOUZA	94808/3	PTNMSS do SUS
03	SONIA MARIA CARDOSO DE SOUZA	90097/1	PASS do SUS

Palácio Paiaguás, em Cuiabá-MT, 22 de janeiro de 2021.

BASILIO BEZERRA GUIMARÃES DOS SANTOS
 Secretário de Estado de Planejamento e Gestão

ATO ADMINISTRATIVO Nº 015/2021/SEPLAG

O SECRETÁRIO DE ESTADO DE PLANEJAMENTO E GESTÃO, no uso de suas atribuições legais e considerando o que consta no Processo nº 324456/2020, **resolve, para fim de regularização funcional, prorrogar** em partes o Ato Administrativo nº 1395/2019/SEPLAG, publicado no Diário Oficial do Estado de 06/11/2019, que trata da **cessão** dos servidores elencados abaixo, lotados na Secretaria de Estado de Saúde - SES, para exercerem suas funções na **Prefeitura Municipal de Pontal do Araguaia - MT**, pelo período de **02 de maio de 2020 a 01 de maio de 2021**, nos termos do artigo 1º da Lei Complementar nº 265/2006, , nos termos do artigo 119, III da Lei Complementar nº 04/1990 e do artigo 72 da Lei complementar nº 441/2011, com ônus para o órgão de origem.

Qtd.	Nome	Mat.	Cargo
01	HILMAR DANTAS REIS	77922/2	PTNSSS do SUS
02	JOSE HENRIQUE DE SOUZA MEDEIROS	42502/2	PTNSSS do SUS
03	SIDNEI JULIANI	52568/2	PTNSSS do SUS

Palácio Paiaguás, em Cuiabá-MT, 22 de janeiro de 2021.

BASILIO BEZERRA GUIMARÃES DOS SANTOS
 Secretário de Estado de Planejamento e Gestão

ATO ADMINISTRATIVO Nº 163/2021/SEPLAG

O SECRETÁRIO DE ESTADO DE PLANEJAMENTO E GESTÃO, no uso de suas atribuições legais e considerando o que consta no Processo nº 359431/2020, **resolve, para fim de regularização funcional, prorrogar** em partes o Ato Administrativo nº 054/2020/SEPLAG, publicado no Diário Oficial do Estado de 23/01/2020, que trata da **cessão** de **DANIELA MARIA BORTOLI**, Profissional Técnica de Nível Superior em Serviços de Saúde do SUS, Matrícula Funcional nº 103911/1, lotada na Secretaria de Estado de Saúde - SES, para exercer suas funções na **Prefeitura Municipal de Primavera do Leste - MT**, pelo período de **02 de maio de 2020 a 01 de maio de 2021**, nos termos do artigo 1º da Lei Complementar nº 265/2006, , nos termos do artigo 119, III da Lei Complementar nº 04/1990 e do artigo 72 da Lei complementar nº 441/2011, com ônus para o órgão de origem.

Palácio Paiaguás, em Cuiabá-MT, 22 de janeiro de 2021.

BASILIO BEZERRA GUIMARÃES DOS SANTOS
 Secretário de Estado de Planejamento e Gestão

ATO ADMINISTRATIVO Nº 164/2021/SEPLAG

O SECRETÁRIO DE ESTADO DE PLANEJAMENTO E GESTÃO, no uso de suas atribuições legais e considerando o que consta no Processo nº 368184/2020, **resolve**, para fim de regularização funcional, **prorrogar** o Ato Administrativo nº 1380/2019/SEPLAG, publicado no Diário Oficial do Estado de 29/10/2019, que trata da **cessão** dos servidores elencados abaixo, lotados na Secretaria de Estado de Saúde - SES, para exercerem suas funções na **Prefeitura Municipal de Arenópolis - MT, pelo período de 02 de maio de 2020 a 01 de maio de 2021**, nos termos do artigo 1º da Lei Complementar nº 265/2006, nos termos do artigo 119, III da Lei Complementar nº 04/1990 e do artigo 72 da Lei complementar nº 441/2011, com ônus para o órgão de origem.

Qtd.	Nome	Mat.	Cargo
01	MARINA DE CASTRO CINTRA DE OLIVEIRA	71251/2	PTNSS do SUS
02	ROSELI GRABOVSKI	49786/2	PTNSS do SUS
03	VILMA DE SOUZA UCHOA	91245/1	PTNMSS do SUS

Palácio Paiaguás, em Cuiabá-MT, 22 de janeiro de 2021.

BASILIO BEZERRA GUIMARÃES DOS SANTOS
 Secretário de Estado de Planejamento e Gestão

PORTARIA CONJUNTA Nº 013/2021/SEPLAG/METAMAT/MT

Designa Pregoeiro Oficial da Secretaria de Estado de Planejamento e Gestão para presidir as sessões de Pregões Presenciais e Eletrônicos, promovidas pela Companhia Matogrossense de Mineração - METAMAT

O SECRETÁRIO DE ESTADO DE PLANEJAMENTO E GESTÃO e o PRESIDENTE DA COMPANHIA MATO-GROSSENSE DE MINERAÇÃO, com fundamento nos artigos 24 e 135 do Decreto Estadual n. 840 de 10 de fevereiro de 2017;

RESOLVEM:

Art. 1º Designar o Pregoeiro Oficial da Secretaria de Estado de Planejamento e Gestão para presidir as sessões dos Pregões Presenciais e Eletrônicos, promovidas pela Companhia Mato-grossense de Mineração.

- a) **JOSÉ MARIO PEREIRA LEITE** - Pregoeiro Oficial SEPLAG/MT
 b) **ERICK PETRONIUS LIMA RIBEIRO** - Pregoeiro Oficial SEPLAG/MT (1º substituto).
 c) **ANALICE GOMES DOURADO** - Pregoeira Oficial SEPLAG/MT (2º substituto).

Art. 2º Cabe a Companhia Matogrossense de Mineração, designar a equipe de apoio que auxiliará o Pregoeiro Oficial da Secretaria de Estado de Planejamento e Gestão, nos trabalhos das sessões dos pregões a que se refere o artigo anterior, cumprindo o disposto nos artigos 21 ao 25 do Decreto Estadual nº 840/2017.

Art. 3º O(A) Pregoeiro(a) Oficial designado no Art. 1º fica autorizado(a) a realizar nas licitações indicadas, todos os atos que lhe são atribuídos nas licitações promovidas pela a Secretaria de Estado de Planejamento e Gestão, conforme a Portaria n. 066/2020/GAB/SEPLAG, de 27 de agosto de 2020, e disposições do Decreto Estadual 840/2017.

Art. 4º Esta portaria tem validade de 01 (um) ano a partir da data da sua publicação no Diário Oficial do Estado.

Publique-se, registre-se, cumpra-se.

Cuiabá-MT, 18 de janeiro de 2021.

(Original assinado)
 Basilio Bezerra Guimarães dos Santos
 Secretário de Estado de Planejamento e Gestão

(Original assinado)

Juliano Jorge Boraczynski
 Diretor Presidente
 METAMAT

CONSÓRCIO INTERESTADUAL DE DESENVOLVIMENTO DO BRASIL CENTRAL**Resolução SECEX nº 09, de 1º de fevereiro de 2021 (*)**

Dispõe sobre a programação financeira e o cronograma de execução mensal de desembolso do Consórcio Interestadual de Desenvolvimento do Brasil Central - BrC para o exercício de 2021.

O Secretário Executivo do Consórcio Interestadual de Desenvolvimento do Brasil Central - BrC, no uso das atribuições legais previstas no estatuto do BrC,

Considerando o art. 8º da Lei Complementar nº 101, de 4 de maio de 2000 - Lei de Responsabilidade Fiscal,

Considerando art. 12 da Resolução nº 02, de 15 de janeiro de 2021 que dispõe sobre o Plano Anual de Trabalho do BrC para o exercício de 2021 - PAT 2021,

RESOLVE:

Art. 1º As fontes de recurso para a execução orçamentária e financeira do BrC são:

I - Outras Transferências de Convênios ou Contratos de Repasse dos Estados e do Distrito Federal - Exercício Corrente (152);

II - Outras Transferências de Convênios ou Contratos de Repasse dos Estados e do Distrito Federal - Exercício Anterior (252); e

III - Ordinário não Vinculado (100).

§ 1º A fonte de recurso do inciso III, constante da programação orçamentária de reserva de contingência, será utilizada somente nos casos previstos no art. 5º da Lei de Responsabilidade Fiscal após abertura de crédito orçamentário.

Art. 2º Fica autorizado, na execução orçamentária e financeira do BrC para o exercício de 2021:

I - O empenho das dotações aprovadas no Orçamento Anual do Consórcio para o exercício de 2021 - OAC 2021 constantes da Resolução nº 03, de 15 de janeiro de 2021 suplementado conforme Resolução SECEX nº 04, de 19 de janeiro de 2021 e Resolução SECEX nº 07, de 26 de janeiro de 2021 até os limites trimestrais estabelecidos no Anexo I;

II - O pagamento das despesas do exercício até os limites mensais estabelecidos no Anexo II; e

III - O pagamento das despesas inscritas em restos a pagar até os limites mensais estabelecidos no Anexo III.

§ 1º A limitação a que se refere o caput, incisos I a III, não se aplica aos recursos oriundos de contratos de rateio com finalidade específica cuja execução pelo BrC seja realizada de acordo com a demanda dos entes consorciados.

§ 2º A exceção constante do § 1º estende-se ao produto da remuneração de depósitos bancários e ao superávit financeiro apurado em balanço patrimonial do exercício anterior dos recursos a que o parágrafo se refere.

Art. 3º Ao longo do exercício, cabe à Diretoria de Administração, Articulação Institucional e Governança - DAAIG realizar as alterações necessárias nas programações constantes dos Anexos I, II e III visando ao cumprimento das atribuições institucionais do BrC.

§ 1º As alterações serão precedidas de justificativa e poderão ser realizadas por meio de compensação por grupo de natureza de despesa - GND ou por fonte de recurso.

§ 2º As alterações deverão obedecer, por fonte de recurso, a destinação por grupo de natureza de despesa - GND conforme previsto no art. 6º, § 1º da Portaria da Secretaria do Tesouro Nacional nº 274, de 13 de maio de 2016 - Portaria STN nº 274/2016.

Art. 4º As versões atualizadas dos Anexos I, II e III deverão estar disponíveis no sítio eletrônico do BrC, www.brasilcentral.gov.br, link "Transparência".

§ 1º No sítio e link constantes do caput deverão estar disponíveis também informações, discriminadas por ente consorciado até o mês anterior, acerca da aplicação dos recursos de que trata o § 1º do art. 2º desta Resolução, a saber:

I - Finalidade do contrato de rateio firmado entre o BrC e os entes consorciados;

II - Quanto à execução orçamentária e financeira do exercício:

a) Dotação orçamentária e valores empenhados, liquidados e pagos mensalmente; e

b) Disponibilidade orçamentária, empenhos a liquidar e empenhos liquidados a pagar.

III - Quanto à execução financeira dos restos a pagar:

a) Valores inscritos, cancelados, liquidados e pagos; e

b) Saldos de liquidação e de pagamento.

IV - Quanto aos valores transferidos pelos entes consorciados:

a) Disponibilidade do superávit financeiro apurado em balanço patrimonial do exercício anterior considerando os valores inscritos e cancelados em restos a pagar;

b) Valores transferidos no exercício e remuneração de depósitos bancários do exercício; e

c) Disponibilidade total dos recursos considerando o disposto nas alíneas a e b deste inciso e os empenhos emitidos no exercício.

§ 2º As informações de que trata o § 1º deverão ser disponibilizadas até o décimo-quinto dia do mês subsequente ao de referência.

Art. 5º Esta Resolução entra em vigor na data de sua assinatura.

Brasília - DF, em 1º de fevereiro de 2021.

Jader Rieffe Jullianelli Afonso
 Secretário Executivo do BrC

(*) Documento assinado eletronicamente em 03 de fevereiro de 2021, processo SEI-GO nº 202016070000116.

Anexo I - Limitação de Empenho (*)

Valores Acumulados em Reais

GND	Fonte	1º Trimestre	2º Trimestre	3º Trimestre	4º Trimestre
1- Pessoal e Encargos Sociais	152	0,00	0,00	558.499,99	1.395.999,99
	252	837.500,00	1.675.000,00	1.954.000,01	1.954.000,01
	Total	837.500,00	1.675.000,00	2.512.500,00	3.350.000,00
3 - Outras Despesas Correntes	152	0,00	8.510,00	1.557.260,00	3.106.010,00
	252	1.548.750,00	3.088.990,00	3.088.990,00	3.088.990,00
	Total	1.548.750,00	3.097.500,00	4.646.250,00	6.195.000,00
4 - Investimentos	152	0,00	0,00	57.500,01	200.000,01
	252	142.500,00	285.000,00	369.999,99	369.999,99
	Total	142.500,00	285.000,00	427.500,00	570.000,00
Total Mês		2.528.750,00	5.057.500,00	7.586.250,00	10.115.000,00

(*) Exceto recursos oriundos de contratos de rateio específicos cuja execução pelo BrC seja realizada de acordo com a demanda dos entes consorciados.

Anexo II - Cronograma de Execução Mensal de Desembolso das Despesas do Exercício (*)

Valores Acumulados em Reais

GND	Fonte	Janeiro	Fevereiro	Março	Abril	Maiο	Junho
1- Pessoal e Encargos Sociais	152	0,00	0,00	0,00	0,00	0,00	0,00
	252	279.167,00	558.334,00	837.500,00	1.116.667,00	1.395.834,00	1.675.000,00
	Total	279.167,00	558.334,00	837.500,00	1.116.667,00	1.395.834,00	1.675.000,00
3 - Outras Despesas Correntes	152	0,00	0,00	0,00	0,00	0,00	8.510,00
	252	516.250,00	1.032.500,00	1.548.750,00	2.065.000,00	2.581.250,00	3.088.990,00
	Total	516.250,00	1.032.500,00	1.548.750,00	2.065.000,00	2.581.250,00	3.097.500,00
4 - Investimentos	152	0,00	0,00	0,00	0,00	0,00	0,00
	252	47.500,00	95.000,00	142.500,00	190.000,00	237.500,00	285.000,00
	Total	47.500,00	95.000,00	142.500,00	190.000,00	237.500,00	285.000,00
Total Mês		842.917,00	1.685.834,00	2.528.750,00	3.371.667,00	4.214.584,00	5.057.500,00

GND	Fonte	Julho	Agosto	Setembro	Outubro	Novembro	Dezembro
1- Pessoal e Encargos Sociais	152	166,99	279.333,99	558.499,99	837.666,99	1.116.833,99	1.395.999,99
	252	1.954.000,01	1.954.000,01	1.954.000,01	1.954.000,01	1.954.000,01	1.954.000,01
	Total	1.954.167,00	2.233.334,00	2.512.500,00	2.791.667,00	3.070.834,00	3.350.000,00
3 - Outras Despesas Correntes	152	524.760,00	1.041.010,00	1.557.260,00	2.073.510,00	2.589.760,00	3.106.010,00
	252	3.088.990,00	3.088.990,00	3.088.990,00	3.088.990,00	3.088.990,00	3.088.990,00
	Total	3.613.750,00	4.130.000,00	4.646.250,00	5.162.500,00	5.678.750,00	6.195.000,00
4 - Investimentos	152	0,00	10.000,01	57.500,01	105.000,01	152.500,01	200.000,01
	252	332.500,00	369.999,99	369.999,99	369.999,99	369.999,99	369.999,99
	Total	332.500,00	380.000,00	427.500,00	475.000,00	522.500,00	570.000,00
Total Mês		5.900.417,00	6.743.334,00	7.586.250,00	8.429.167,00	9.272.084,00	10.115.000,00

(*) Exceto recursos oriundos de contratos de rateio específicos cuja execução pelo BrC seja realizada de acordo com a demanda dos entes consorciados.

Anexo III - Cronograma de Execução Mensal de Desembolso dos Restos a Pagar (*)

Valores Acumulados em Reais

GND	Janeiro	Fevereiro	Março	Abril	Maiο	Junho
1- Pessoal e Encargos Sociais	52,36	52,36	52,36	52,36	52,36	52,36
3 - Outras Despesas Correntes	10.000,00	14.916,63	14.916,63	14.916,63	14.916,63	14.916,63
4 - Investimentos	0,00	0,00	0,00	0,00	0,00	0,00
Total Mês	10.052,36	14.968,99	14.968,99	14.968,99	14.968,99	14.968,99

GND	Julho	Agosto	Setembro	Outubro	Novembro	Dezembro
1- Pessoal e Encargos Sociais	52,36	52,36	52,36	52,36	52,36	52,36
3 - Outras Despesas Correntes	14.916,63	14.916,63	14.916,63	14.916,63	14.916,63	14.916,63
4 - Investimentos	0,00	0,00	0,00	0,00	0,00	0,00
Total Mês	14.968,99	14.968,99	14.968,99	14.968,99	14.968,99	14.968,99

(*) Exceto recursos oriundos de contratos de rateio específicos cuja execução pelo BrC seja realizada de acordo com a demanda dos entes consorciados.

CGE

CONTROLADORIA GERAL DO ESTADO

PORTARIA Nº 0014/2021/CGE/MT

Institui diretrizes do Plano Anual de Capacitação (CAP) de 2021, da Controladoria Geral do Estado de Mato Grosso.

O SECRETÁRIO CONTROLADOR GERAL DO ESTADO DEMATO GROSSO, no uso de suas atribuições que lhe confere o artigo 71, incisos II, da Constituição Estadual; o artigo 6º, inciso III do Decreto Estadual nº 874, de 20 de março de 2017 que aprova o Regimento Interno da Controladoria Geral do Estado de Mato Grosso; o Decreto Estadual nº 15, de 31 de janeiro de 2019 que dispõe sobre a estrutura organizacional da Controladoria Geral do Estado, a redistribuição de cargos em comissão e funções de confiança; o § 2º do artigo 4º da Portaria n. 081/2019, de 18 de novembro de 2019 que institui o Programa de incentivo à produtividade e ao aperfeiçoamento profissional dos Auditores do Estado da Controladoria Geral do Estado (CGE-MT);

CONSIDERANDO o previsto no art. 37 da Constituição Federal e que o Poder Público deve assegurar a aplicabilidade dos princípios da eficiência, impessoalidade, da economicidade e da publicidade, no incentivo à formação e qualificação profissional;

CONSIDERANDO o Planejamento Estratégico da CGE, as prioridades do governo, as inovações e tendências nas 04 (quatro) macros funções de controle interno;

CONSIDERANDO a política de desenvolvimento integral do Auditor, viabilizando o seu aperfeiçoamento técnico com vistas à melhoria do desempenho em sua função atual e com perspectivas para o exercício de novas atribuições;

CONSIDERANDO a necessidade de fixar diretrizes estratégicas de capacitação do Plano Anual de Capacitação e do Plano de Capacitação Individual do Auditor, para definir os temas de capacitação, por eixos de conhecimento, e seus respectivos graus de relevância, segundo diretrizes estabelecidas na Portaria n. 081/2019/CGE/MT:

RESOLVE:

Art. 1º. Ficam instituídas as Diretrizes Estratégicas de Capacitação para fins de elaboração do Plano de Capacitação Individual do Auditor, conforme art. 4º da Portaria nº 81/2019/CGE-MT, que instituiu o programa de incentivo à produtividade e ao aperfeiçoamento profissional dos Auditores do Estado.

Art. 2º. O Plano de Capacitação Individual do Auditor para o exercício de 2021, a ser desenvolvido pela chefia imediata em conjunto com o Auditor, após a publicação destas Diretrizes Estratégicas de Capacitação, em conformidade com o art. 5º da Portaria nº 81/2019/CGE-MT.

Art. 3º. O grau de relevância de cada tema será classificado em prioritário e intermediário, conforme Anexo I desta Portaria.

Parágrafo único. Para os Auditores ocupantes de cargos em comissão, os temas serão classificados em prioritário, conforme Anexo II desta Portaria, estando livre a opção pela realização de capacitações com grau de relevância intermediário, conforme anexo I.

Art. 4º Os cursos de ensino a distância - EAD poderão somar até 100% (cem por cento) da pontuação total de capacitação individual do auditor, limitado a, no máximo, 12 (doze) horas diárias para cada curso.

Art. 5º Esta portaria entra em vigor na data de sua publicação.

Expedida. Registrada, Cumpra-se.

Cuiabá-MT, 29 de janeiro de 2021.

Emerson Hideki Hayashida
Secretário-Controlador Geral do Estado

ANEXO I

TEMAS PRIORITÁRIOS	
Ouvidoria	Tratamento de Denúncias em Ouvidoria;
	Lei Geral de Proteção de Dados;
	Lei de Acesso à Informação;
	Proteção à testemunha (denunciante);
	Língua Portuguesa - Linguagem Cidadã;
	Comunicação Não-Violenta;
	Estatística;
	Mediação;
	Mapeamento de processos;
	Governo Aberto;

Auditoria e Controle	Gestão de Projetos e de Processos	
	Postura Profissional e Ética no Serviço Público	
	Gestão de Qualidade	
	Auditoria Governamental (IPPF; Auditoria Ágil; Auditoria Operacional; Auditoria em TI; Auditoria em Obras)	
	Governança, Estabelecimento de Indicadores	
	Ciência e Análise de dados (técnicas de seleção de amostragem; análise estatística; Data Science and Analytics; Business Intelligence; IA e Machine Learning)	
	Métodos de Análise de Causa e Efeito	
	Políticas Públicas	
	Administração Pública (Licitações e Contratos; Transferências Voluntárias; Contabilidade Pública; Execução Orçamentária, contábil, financeira e patrimonial; Direito Administrativo; Previdenciário)	
	Técnicas de Auditoria/Planejamento de auditoria	
Corregedoria	Análise e Desenvolvimento de Sistemas	
	PAR	
	PAD	
	Licitações e Contratos	
	Comportamento/Inteligência Emocional	
	Elaboração de Relatórios	
	Foco em resultados	
	Técnicas de Interrogatório/Inquirição	
	Gestão de Projetos e de Processos	
	Gestão de Ética e Integridade Corporativa	
Auditoria e Controle	Governança Pública	
	TEMAS INTERMEDIÁRIOS	
	Ouvidoria	Proteção de Dados Pessoais no Setor Público;
		Pesquisa com usuários;
		Avaliação de serviços públicos;
		Excel básico e avançado
		Conciliação
		Gestão pública
		Técnicas de conciliação
		Resolução de conflitos
Segurança da informação		
Produção de vídeo;		
Auditoria e Controle	Excel Avançado	
	Inteligência emocional, comunicação não violenta e administração de conflitos	
	Elaboração de Relatórios de Auditoria	
	Língua Portuguesa e Redação	
	Banco de dados; Linguagem SQL	
	Oratória	
	Avaliação de Resultados	
	Gestão por Competências	
	Gestão de produtividade e de tempo	
	Gestão de Pessoas e Liderança de Equipes	
Corregedoria	Direito Administrativo avançado	
	Direito constitucional avançado	
	Conflito de interesses	
	Avaliação e gestão de riscos	
	Excel Avançado	
	Língua portuguesa e redação oficial voltados para relatórios e pareceres	
	Comunicação e Negociação	
	Detecção e investigação de fraudes	
	Acordo de leniência	
	Análise e estatística de dados	

ANEXO II

TEMAS PRIORITÁRIOS PARA CARGOS COMISSIONADOS
Desenvolvimento de Gestores e de Pessoas
Gestão por Competências
Liderança e Inovação
Gestão de produtividade e de tempo
Gestão de Pessoas e Liderança de Equipes
Gestão de Ética e Integridade Corporativa
Gestão de Qualidade
Inteligência Emocional

PORTARIA Nº 014/2021/CGE-COR

O **SECRETÁRIO CONTROLADOR-GERAL DO ESTADO**, no uso de suas atribuições legais conferidas pelos artigos 69 e 75, § 1º da Lei Complementar nº 207/2004, alterada pelas Leis Complementares nº 213/2005 e 550/2014:

Considerando a justificativa do pedido de prorrogação de prazo da comissão do **PAD nº 85975/2016**;

Considerando os princípios do Contraditório e da Ampla Defesa, com fulcro no art. 5º, inciso LV, da Constituição Federal.

RESOLVE:

Art. 1º Reconduzir a atual comissão processante, para dar continuidade aos trabalhos do Processo Administrativo Disciplinar sob o nº 85975/2016;

Art. 2º Conceder o prazo extraordinário de 60 (sessenta) dias para a conclusão dos trabalhos, contados a partir de **10.02.2021**.

Art. 3º Esta Portaria entra em vigor na data de sua publicação.

Registre-se, Publique-se e Cumpra-se.

Cuiabá-MT, 29 de janeiro de 2021.

Emerson Hideki Hayashida

Secretário Controlador-Geral do Estado

PORTARIA Nº 015/2021/CGE-COR

O **SECRETÁRIO CONTROLADOR-GERAL DO ESTADO**, no uso de suas atribuições legais conferidas pelo artigo 17 da Lei Complementar nº 550/2014 e o parágrafo único do artigo 50 da Lei Complementar nº 207/2004:

Considerando a justificativa do pedido de prorrogação de prazo da comissão da **SIND. nº 351623/2019**;

Considerando os princípios do Contraditório e da Ampla Defesa, com fulcro no art. 5º, inciso LV, da Constituição Federal.

RESOLVE:

Art. 1º Manter os atuais membros da comissão processante;

Art. 2º Conceder o prazo extraordinário de 30 (trinta) dias o prazo para conclusão dos trabalhos, com efeitos a partir de **01.02.2021**;

Art. 3º Esta Portaria entra em vigor na data de sua publicação.

Registre-se, Publique-se e Cumpra-se.

Cuiabá-MT, 29 de janeiro de 2021.

Emerson Hideki Hayashida

Secretário Controlador-Geral do Estado

SEFAZ**SECRETARIA DE ESTADO DE FAZENDA**

**COORDENADORIA DE CONTRATOS E GESTÃO DE ATAS DE
REGISTRO DE PREÇOS - CCGA/SUAC - SAAF/SEFAZ
EXTRATO DO 7º ADITIVO AO TERMO DE CONTRATO Nº 001/2017/
SAAF/SEFAZ**

CONTRATANTE: O ESTADO DE MATO GROSSO, por intermédio da **SECRETARIA DE ESTADO DE FAZENDA - SEFAZ**.

CONTRATADO: DSS SERVIÇOS DE TECNOLOGIA DA INFORMAÇÃO LTDA - CNPJ: 03.627.226/0001-05

PROTOCOLO: 2944/2021

OBJETO: 7º Aditivo ao Termo de Contrato n. 001/2017/SAAF/SEFAZ, firmado entre a SECRETARIA DE ESTADO DE FAZENDA e a Empresa DSS SERVIÇOS DE TECNOLOGIA DA INFORMAÇÃO LTDA, em razão da prorrogação da vigência contratual, e acréscimo de dois postos de trabalho no Posto Fiscal Cachimbo-município de Guarantã do Norte.

VIGÊNCIA: A vigência terá início em 01/02/2021 e término previsto para 01/02/2022. DATA DA ASSINATURA: 01/02/2021.

VALOR GLOBAL: R\$ 4.857.631,92 (QUATRO MILHÕES E OITOCENTOS E CINQUENTA E SETE MIL E SEISCENTOS E TRINTA E UM REAIS E NOVENTA E DOIS CENTAVOS)

DOTAÇÃO ORÇAMENTÁRIA: Projeto Atividade: 2007 / Elemento Despesa: 3390.3711/ Fonte: 240

ASSINAM: pelo **Contratante, Maria Célia De Oliveira Pereira** - Secretária Adjunta de Relacionamento com o Contribuinte e **Kleber Geraldino Ramos dos Santos** - Secretário Adjunto de Administração Fazendária e, pela **Contratada - Airton Soares Da Silva - Dss Serviços De Tecnologia Da Informação Ltda**

**COORDENADORIA DE CONTRATOS E GESTÃO DE ATAS DE
REGISTRO DE PREÇOS - CCGA/SUAC - SAAF/SEFAZ
EXTRATO DO 6º ADITIVO AO TERMO DE CONTRATO Nº 002/2017/
SAAF/SEFAZ**

CONTRATANTE: O ESTADO DE MATO GROSSO, por intermédio da **SECRETARIA DE ESTADO DE FAZENDA - SEFAZ**.

CONTRATADO: DSS SERVIÇOS DE TECNOLOGIA DA INFORMAÇÃO LTDA - CNPJ: 03.627.226/0001-05

PROTOCOLO: 2950/2021

OBJETO: 6º Aditivo ao Termo de Contrato n. 002/2017/SAAF/SEFAZ, firmado entre a SECRETARIA DE ESTADO DE FAZENDA e a Empresa DSS SERVIÇOS DE TECNOLOGIA DA INFORMAÇÃO LTDA, em razão da prorrogação da vigência contratual por mais 12 (doze) meses.

VIGÊNCIA: A vigência terá início em 01/02/2021 e término previsto para 01/02/2022. DATA DA ASSINATURA: 01/02/2021.

VALOR GLOBAL: R\$ 5.381.658,36 (Cinco Milhões E Trezentos E Oitenta E Um Mil E Seiscentos E Cinquenta E Oito Reais E Trinta E Seis Centavos)

DOTAÇÃO ORÇAMENTÁRIA: Projeto Atividade: 2007 / Elemento Despesa: 3390.37.06/ Fonte: 240

ASSINAM: pelo **Contratante, Maria Célia De Oliveira Pereira** - Secretária Adjunta de Relacionamento com o Contribuinte e **Kleber Geraldino Ramos dos Santos** - Secretário Adjunto de Administração Fazendária e, pela **Contratada - Airton Soares Da Silva - Dss Serviços De Tecnologia Da Informação Ltda**

**COORDENADORIA DE CONTRATOS E GESTÃO DE ATAS DE
REGISTRO DE PREÇOS - CCGA/SUAC - SAAF/SEFAZ
EXTRATO DO 7º ADITIVO AO TERMO DE CONTRATO Nº 003/2017/
SAAF/SEFAZ**

CONTRATANTE: O ESTADO DE MATO GROSSO, por intermédio da **SECRETARIA DE ESTADO DE FAZENDA - SEFAZ**.

CONTRATADO: DSS SERVIÇOS DE TECNOLOGIA DA INFORMAÇÃO LTDA - CNPJ: 03.627.226/0001-05

PROTOCOLO: 2940/2021

OBJETO: 7º Aditivo ao Termo de Contrato n. 003/2017/SAAF/SEFAZ, firmado entre a SECRETARIA DE ESTADO DE FAZENDA e a Empresa DSS SERVIÇOS DE TECNOLOGIA DA INFORMAÇÃO LTDA, em razão da prorrogação da vigência contratual por mais 12 (doze) meses.

VIGÊNCIA: A vigência terá início em 01/02/2021 e término previsto para 01/02/2022. DATA DA ASSINATURA: 01/02/2021.

VALOR GLOBAL: R\$ 1.665.436,44 (um milhão e seiscentos e sessenta e cinco mil e quatrocentos e trinta e seis reais e quarenta e quatro centavos)

DOTAÇÃO ORÇAMENTÁRIA: Projeto Atividade: 2007 / Elemento Despesa: 3390.37.06/ Fonte: 240

ASSINAM: pelo **Contratante, Maria Célia De Oliveira Pereira** - Secretária Adjunta de Relacionamento com o Contribuinte e **Kleber Geraldino Ramos dos Santos** - Secretário Adjunto de Administração Fazendária e, pela **Contratada - Airton Soares Da Silva - Dss Serviços De Tecnologia Da Informação Ltda**

CFPF - Coordenadoria de Fiscalização Volante em Postos Fiscais e Transportadoras

EDITAL DE INTIMAÇÃO

A partir da publicação deste Edital de intimação fica (m) notificado (s) o (s) contribuinte (s) abaixo mencionado (s) a tomar (em) conhecimento de pendência (s) junto à SEFAZ-MT. O detalhamento desta (s) pendência (s) poderá ser verificado por meio de acesso ao endereço <https://www.sefaz.mt.gov.br/tad/reimprimir/internetlivre> onde deverão ser informados: 1) o número Termo de Apreensão e Depósito 2) o número de controle (o qual deve ser solicitado através do e-mail: notifica.ouvidoria@sefaz.mt.gov.br, que será enviado por Email da empresa cadastrado na SEFAZ-MT).

RAZÃO SOCIAL	INSC. ESTADUAL	CPF/CNPJ	TERMO DE APREENSÃO E DEPOSITO
JOÃO BATISTA MENDES	NÃO POSSUI	439.705.591-20	1142942-8
INDUSTRIA E COMERCIO DE MADEIRAS ALTO ARAGUAIA EIRELI	NÃO POSSUI	29.932.447/0001-80	1142942-5

COORD. DE CONTROLE E TRAMITAÇÃO DE PROC. ADM. TRIBUTÁRIO
- CPAT

NOTIFICAÇÃO GERAL

A COORDENADORIA DE CONTROLE E TRAMITAÇÃO DE PROCESSO ADMINISTRATIVO TRIBUTÁRIO - CPAT, por intermédio desta publicação do edital de Notificação, considera que fica(m) notificado(s) o(s) contribuinte(s) da emissão da(s) INTIMAÇÃO(ÕES), conforme abaixo. O(s) contribuinte(s) poderá(ão) tomar conhecimento dessa(s) intimação(ões) junto à SEFAZ-MT por meio de acesso ao Portal da Secretaria de Estado da Fazenda na internet (www.sefaz.mt.gov.br), no menu "Serviços", na Pasta "Notificação-e", clicando no LINK DO SERVIÇO, onde deverão ser informados: 1) o número completo da Intimação; 2) o número do CNPJ/CPF do Contribuinte; 3) o Código Verificador; 4) o Código da Imagem. O Código Verificador da Notificação será enviado ao(s) e-mail(s) do(s) contribuinte(s) cadastrado(s) na SEFAZ/MT. Caso o(s) mesmo(s) não receba(m) o "Código Verificador da Notificação", deverá(ão) solicitá-lo por mensagem eletrônica endereçada ao e-mail notifica.ouvidoria@sefaz.mt.gov.br.

Contribuinte	Inscrição Estadual	Nº da Notificação
FAT FLEX COMERCIO IMPORTACAO E EXPORTACAO LTDA ME	132104237	8/1719/96/2021
FAT FLEX COMERCIO IMPORTACAO E EXPORTACAO LTDA ME	132104237	10/1719/96/2021
J. DE AGUIAR COUTO EPP	136209033	13/1719/96/2021

SEMA

SECRETARIA DE ESTADO DE MEIO AMBIENTE

A Secretaria de Estado de Meio Ambiente - SEMA/MT torna públicas as **Portarias de Outorga** abaixo relacionadas; o inteiro teor das portarias encontram-se disponíveis no site: www.sema.mt.gov.br, no link específico de Recursos Hídricos/Atos de Outorga/2021.

Portaria nº 085 de 03 de fevereiro de 2021, Altera a outorga de direito de uso de recursos hídricos concedida a **PRISCILA RASQUERI MENDES MARSCHIN (Condomínio Princesa)**, CPF: 006.991.611-00, doravante denominada Outorgada, para captação/derivação superficial e diluição de efluentes no rio Paraguai, com a finalidade de piscicultura em tanques escavados no solo com área total de lâmina d'água de 300 ha, Município de Alto Paraguai/MT, com validade até a data de 31 de janeiro de 2024.

Portaria nº 086 de 03 de fevereiro de 2021, Transfere a outorga de **SETAE SERVIÇOS DE TRATAMENTO DE ÁGUA E ESGOTO, CNPJ nº 04.234.130/0002-20**, processo SAD nº 874803/2011, concedida por meio da Portaria nº 745 de 08/10/2020, publicada no DOE de 26/11/2020 para Prefeitura Municipal de Campinápolis, doravante denominada Outorgada, o direito de uso dos recursos hídricos para captação de água superficial no Ribeirão Cachoeira e no afluente do Ribeirão Cachoeira, com a finalidade de saneamento, município de Campinápolis/MT, com validade até a data de 30 de outubro de 2025.

A Secretaria de Estado do Meio Ambiente - SEMA/MT, em conformidade com o artigo 37 da Constituição Federal de 1988, torna públicas as seguintes licenças emitidas pela DUD/SEMA/SINOP - Diretoria da Unidade Desconcentrada de Sinop/MT.

Sinop-MT, 28 de janeiro de 2021.

Protocolo	Nº Licença	Razão Social	Atividade Licenciada	Município
391666/2020	LP N°313751/2021 LI N°72618/2021 LO N°323593/2021	E. M. Ehrig e Cia LTDA	Comércio varejista de gás liquefeito de petróleo (GLP)	Nova Mutum/MT
301122/2019	LO N°323600/2021	Madeira Nardi EIRELI	Serrarias com desdobramento de madeiras	Feliz Natal/MT
502336/2020	LO N°323617/2021	Sinop Agro Química S.A.	Fabricação de artefatos diversos de madeira - exceto móveis (Produção de cavacos de madeira)	Cláudia/MT

Gabriel Conter de São José

Diretor regional

DUD/SEMA/SINOP

Portaria nº 087 de 03 de fevereiro de 2021, Transfere e altera a Portaria de Outorga SEMA nº 162 de 08/05/2015, publicada no Diário Oficial de Mato Grosso em 13/5/2015, concedida a Severino Angelo Scapinello inscrito no CPF: 104.409.179-72, para **ROSELY MARIA SCAPINELLO BROCH**, inscrita no CPF: 524.065.559-68, doravante denominada outorgada, o direito de uso dos recursos hídricos para captações de água no Rio Sauê-Uiná, com a finalidade de irrigação de 435 ha pelo sistema de aspersão móvel com equipamentos de pivô central, zona rural do Município de Sapezal/MT, com validade até a data de 21 de janeiro de 2026.

Portaria nº 088 de 03 de fevereiro de 2021, Outorga a **VIA BRASIL**, CNPJ: 30.820.959/0001-34, doravante denominado Outorgado o direito de uso dos Recursos Hídricos para captação superficial no Ribeirão do Sapo, com a finalidade de obras de pavimentação asfáltica da MT 100 localizada entre os Municípios de Alto Araguaia e Alto Taquari/MT, com validade até a data de 27 de janeiro de 2026.

Portaria nº 089 de 03 de fevereiro de 2021, Indefere a solicitação de Outorga de **CARLOS ANTÔNIO NOGUEIRA JÚNIOR**, CPF: 621.011.291-91, para captação superficial no Ribeirão Grande e afluente do Rio Von den Stein, nas coordenadas geográficas 13°18'26,34" Latitude Sul e 55°00'14,99" de Longitude Oeste e 13°19'19,70" Latitude Sul e 54°55'47,78" de Longitude Oeste, respectivamente. Vazão máxima de captação dos pontos solicitados: de 2.000 m³/h (0,5556 m³/s ou 555,6 l/s). Com finalidade de irrigação no município de Nova Ubiratã no Estado de Mato Grosso.

Portaria nº 090 de 03 de fevereiro de 2021, Outorga a **ERIKA LELLIS BALARDIN STEFANO**, CPF: 183.270.128-00, doravante denominado Outorgado o direito de uso dos Recursos Hídricos para captação superficial no Córrego Fartura, com a finalidade de irrigação de 215,1 ha, pelo sistema de aspersão convencional, com equipamentos do tipo pivô central, visando atender as culturas de soja, milho e feijão com equipamento do tipo pivô central, Fazenda São Luiz, localizada próximo à rodovia margem esquerda BR 080, na zona rural do município de São Félix do Araguaia/MT, com validade até a data de 25 de janeiro de 2031.

Portaria nº 091 de 03 de fevereiro de 2021, Outorga a **JOSÉ ANTÔNIO DE SOUZA NETO**, CPF: 024.647.708-33, doravante denominado Outorgado o direito de uso dos Recursos Hídricos para captação superficial no Rio Ronuro, com a finalidade de irrigação de 200 ha, com equipamentos do tipo pivô central, visando atender as culturas de soja, milho e feijão, na Fazenda Dallasta, localizada na zona rural do Município de Nova Ubiratã/MT, com validade até a data de 14 de janeiro de 2031.

Portaria nº 092 de 03 de fevereiro de 2021, Indefere a solicitação de Outorga de **CHRISTINA HELENA DE VASCONCELLOS ANFE E SOUZA**, CPF: 120.448.188-17, para captação superficial no Rio Ronuro, coordenada geográfica 13°26'49,025" Latitude Sul e 54°46'39,686" de Longitude Oeste. Vazão máxima de captação de 575 m³/h (0,160 m³/s ou 160 l/s). Com finalidade de irrigação no município de Nova Ubiratã no Estado de Mato Grosso.

LILIAN FERREIRA DOS SANTOS

Secretária Adjunta de Licenciamento Ambiental e Recursos Hídricos
GSALARH/SEMA-MT

A Secretaria de Estado do Meio Ambiente - SEMA/MT, em conformidade com o artigo 37 da Constituição Federal de 1988, torna públicas as seguintes licenças emitidas pela DUD/SEMA/SINOP - Diretoria da Unidade Desconcentrada de Sinop/MT.

Sinop-MT, 02 de fevereiro de 2021.

Protocolo	Nº Licença	Razão Social	Atividade Licenciada	Município
247456/2013	LO Nº 323640/2021	Ind. e Com. de Café D'Carro LTDA - ME	Comércio, Beneficiamento e Moagem de Café	Novo Horizonte do Norte/MT
339210/2016	LP Nº 313771/2021 LI Nº 72634/2021 LO Nº 323630/2021	Fazenda Perdizes Empreendimentos Agrícolas LTDA	Estação de tratamento de esgoto	Porto dos Gaúchos/MT

Gabriel Conter de São José

Diretor regional
DUD/SEMA/SINOP

A Secretaria de Estado do Meio Ambiente - SEMA/MT, em conformidade com o artigo 37 da Constituição Federal de 1988, torna públicas as seguintes licenças emitidas pela Superintendência de Infraestrutura, Mineração, Indústria e Serviços.

Cuiabá, 03 de fevereiro de 2021.

Protocolo	Nº Licença	Razão Social	Atividade Licenciada	Município
382794/2020	LP nº 313757/2021 LI nº 72621/2021 LO nº 323606/2021	Luziete Aparecida da Cunha - ME.	Comércio varejista de ferragens e ferramentas, recuperação de materiais metálicos, exceto alumínio.	Poconé/MT
457499/2020	LO nº 323591/2021	Café Brasileiro Alimentos Ltda.	Torrefação e moagem de café.	Cuiabá/MT
190596/2020	LP nº 313763/2021 LI nº 72627/2021	Colonizadora Sinop S.A.	Loteamento urbano quadra 130-R-A.	Vera/MT
378930/2020	LP nº 313765/2021 LI nº 72628/2021	Paris Empreendimentos e Participações Imobiliários Ltda.	Loteamento residencial novo centro Jardim Paris.	Campo Novo do Parecis/MT
481505/2020	LP nº 313762/2021 LI nº 72624/2021	Prefeitura Municipal de Vera.	Reforma e ampliação do centro de eventos do lar dos idosos.	Vera/MT
295294/2020	LP nº 313764/2021	Jardim Leblon Empreendimentos Imobiliários Ltda.	Residencial jardim Leblon.	Sinop/MT
446960/2017	LP nº 313759/2021	Hidroelétrica Marimbondo Ltda.	Construção de barragens e represas para geração de energia elétrica.	Diamantino/MT
416539/2020	AUTORIZAÇÃO nº 1582/2021	R. M. B. Naitzel Eireli.	Autorização ambiental de funcionamento - resserragem de madeiras.	Tangará da Serra/MT
276751/2020	AUTORIZAÇÃO nº 1583/2021	Machado Comércio de Madeira Ltda - ME.	Autorização ambiental de funcionamento - resserragem de madeiras.	Cuiabá/MT
356324/2020	LO nº 323635/2021	Cedro Industria de Madeiras Eireli.	Serrarias com desdobramento de madeira - Renovação.	Brasnorte/MT
482761/2020	LO nº 323634/2021	Parecis S.A.	Produção de óleos vegetais em bruto - Renovação.	Campo Novo do Parecis/MT
499439/2020	LO nº 323629/2021	Cooperativa Agr. Prod. Cana de Campo Novo do Parecis Ltda.	Fabricação de álcool, fabricação e refino de açúcar, geração e distribuição de energia elétrica - Renovação.	Campo Novo do Parecis/MT
4076/2020	LO nº 323625/2021	Peron e Campos Ltda EP.	Extração de calcário/dolomita e beneficiamento associado.	Porto Estrela/MT
465392/2020	LO nº 323638/2021	Laticínios Casterleite Ltda - EPP.	Fabricação de laticínios - Renovação.	Castanheira/MT
301103/2020	LI nº 72631/2021	MRV Prime Incorporações Mato Grosso do Sul Ltda.	Residencial multifamiliar chapada das brisas.	Cuiabá/MT
412890/2020	LO nº 323626/2021	Otávio José Bukowski.	Criação de frangos para corte (regime de confinamento).	Nova Mutum/MT
365049/2019	CRDR nº 1288/2021	Energisa Mato Grosso - Distribuidora de Energia S.A.	Cadastro de rede de distribuição rural - CRDR.	Rosário Oeste/MT
365127/2019	CRDR nº 1289/2021	Energisa Mato Grosso - Distribuidora de Energia S.A.	Cadastro de rede de distribuição rural - CRDR	Rosário Oeste/MT
365146/2019	CRDR nº 1290/2021	Energisa Mato Grosso - Distribuidora de Energia S.A.	Cadastro de rede de distribuição rural - CRDR	Rosário Oeste/MT
365169/2019	CRDR nº 1291/2021	Energisa Mato Grosso - Distribuidora de Energia S.A.	Cadastro de rede de distribuição rural - CRDR	Rosário Oeste/MT
365171/2019	CRDR nº 1292/2021	Energisa Mato Grosso - Distribuidora de Energia S.A.	Cadastro de rede de distribuição rural - CRDR	Rosário Oeste/MT

Lilian Ferreira dos Santos

Secretária Adjunta de Licenciamento Ambiental e Recursos Hídricos

Valmi Simão de Lima

Superintendente de Infraestrutura, Mineração, Indústria e Serviços

Processo nº 4076/2020**Interessado: Peron e Campos LTDA EPP.****TERMO DE CANCELAMENTO**

O Superintendente de Infraestrutura, Mineração, Indústria e Serviços, da Secretaria de Estado de Meio Ambiente, no uso de suas atribuições, resolve acolher o despacho exarado pela Coordenadoria de Mineração, cancelar a LO nº 317481/2018, devido alteração a da razão social, conforme expresso no PT 142582/CMIN/SUIMIS/2021.

Cuiabá-MT, 03 de fevereiro de 2021.

Original Assinada**Eng. MSc. Valmi S. de Lima**Superintendente de Infraestrutura, Mineração, Indústria e Serviços
SUIMIS/SEMA-MT**Processo nº 457499/2020****Interessado: Café Brasileiro Alimentos Ltda.****TERMO DE CANCELAMENTO**

O Superintendente de Infraestrutura, Mineração, Indústria e Serviços, da Secretaria de Estado de Meio Ambiente, no uso de suas atribuições, resolve acolher a CI. Nº 007/CIND/SUIMIS/2021, e cancelar a LO nº 322097/2020 do processo nº 185458/2020, anteriormente denominado **Mitsui Alimentos Ltda.**, em virtude da alteração da razão social do empreendimento.

Cuiabá, 27 de janeiro de 2021.

Original Assinada**Jeronimo Couto Campos**Superintendente de Infraestrutura, Mineração, Indústria e Serviços
(em Substituição)
SEMA/MT**Processo nº 465392/2020****Interessado: Laticínios Casterleite Ltda - EPP.****TERMO DE CANCELAMENTO**

O Superintendente de Infraestrutura, Mineração, Indústria e Serviços, da Secretaria de Estado de Meio Ambiente, no uso de suas atribuições, resolve acolher a CI. Nº 009/CIND/SUIMIS/2021, e cancelar a LO nº 317010/2018 do processo nº 88387/2005, em virtude da renovação da licença de operação do empreendimento.

Cuiabá, 03 de fevereiro de 2021.

Original Assinada**Eng. MSc. Valmi S. de Lima**Superintendente de Infraestrutura, Mineração, Indústria e Serviços
SUIMIS/SEMA-MT**Processo nº 499439/2020****Interessado: Cooperativa Agr. Prod. Cana de Campo Novo do Parecis Ltda.****TERMO DE CANCELAMENTO**

O Superintendente de Infraestrutura, Mineração, Indústria e Serviços, da Secretaria de Estado de Meio Ambiente, no uso de suas atribuições, resolve acolher a CI. Nº 008/CIND/SUIMIS/2021, e cancelar a LO nº 321772/2020, em virtude da alteração das atividades licenciadas do empreendimento.

Cuiabá, 03 de fevereiro de 2021.

Original Assinada**Eng. MSc. Valmi S. de Lima**Superintendente de Infraestrutura, Mineração, Indústria e Serviços
SUIMIS/SEMA-MT

A Secretaria de Estado de Meio Ambiente - SEMA torna público que **concedeu Autorização de Perfuração de Poço Tubular** para os seguintes usuários:

Autorização nº 024/2021: TARCISIO ALEXANDRE DE OLIVEIRA, CPF: 702.714.880-34, Processo nº 498106/2020. Os poços tubulares serão construídos na Fazenda Aragarças IX, município de Tapurah/MT. O uso da água será para fins: **dessedentação animal**. Coordenadas Geográficas DATUM SIRGAS 2000: **PT 01** - Lat. 12°21'48,17" S e Long. 56°23'43,15" W; **PT 02** - Lat. 12°21'51,49" S e Long. 56°23'43,25"; **PT 03** - Lat. 12°21'54,81" S e Long. 56°23'43,35"; **PT 04** - Lat. 12°21'58,19" S e Long. 56°23'43,45". A Profundidade pretendida dos poços é de 60 metros com diâmetro de perfuração de 6". A empresa perfuradora será a IMT Comércio e Tecnologia em Poços Artesianos Eireli ME, e a geólogo responsável pela elaboração do projeto, perfuração do poço e acompanhamento da construção será a Sra. Aline Maiara Marcello, CREA 1210460254. Essa autorização vigorará até **03 de agosto de 2021** e refere-se apenas a construção do poço tubular.

Autorização nº 025/2021: CONDOMÍNIO FLORAIS CUIABÁ RESIDENCIAL, CNPJ: 06.194.352/0001-01, Processo nº 25414/2021. O poço tubular será construído na Rua Girassóis, s/nº, Quadra 3ª, Quadra de Tênis, Condomínio Florais Cuiabá, município de Cuiabá/MT. O uso da água será para fins: **outros usos**. Coordenadas Geográficas DATUM SIRGAS 2000, **PT 01** - Lat. 15°32'27,13" S e Long. 56°05'30,11" W. A Profundidade pretendida do poço é de 100 metros com diâmetro de perfuração de 8". A empresa perfuradora será a Geopoços Hidroconstruções e Engenharia LTDA, e o geólogo responsável pela elaboração do projeto, perfuração do poço e acompanhamento da construção será o Sr. José Romualdo Morceli, CREA 1200896912. Essa autorização vigorará até **03 de agosto de 2021** e refere-se apenas a construção do poço tubular. **Conforme decisão concedendo a pretensão de tutela provisória de urgência à Associação Brasileira de Águas Subterrâneas - ABAS, Associação das Empresas do Distrito Industrial de Cuiabá - AEDIC, Sindicato das Indústrias da Construção do Estado de Mato Grosso - SINDUSCON/MT e o Sindicato Intermunicipal das Indústrias Metalúrgicas, Mecânica de Manutenção Industrial e de Material Elétrico do Estado de Mato Grosso, proferida nos autos sob. n. 3599-82.2018.811.0082 (Código 50152), Vara Especializada do Meio Ambiente.**

A Secretaria de Estado de Meio Ambiente - SEMA torna pública a **Concessão**, através do **Cadastro de Captação Insignificante de Água Subterrânea** para os seguintes usuários:

DAVID SOUZA DOURADO, CPF: 459.036.971-00, PROCESSO: 603773/2018. Município: **Cuiabá/MT**, Coordenadas Geográficas DATUM SIRGAS 2000 do ponto de captação **PT 01**: Lat. 15°33'41,92" S e Long. 56°02'13,58" W; Vazão máxima de bombeamento **1,41 m³/h** por um período **1,21 h/dia** de bombeamento, perfazendo uma vazão máxima de utilização de **1,7 m³/dia**, durante **7 dias/semana**; Finalidade de uso: **Outros Usos**. Província Aquífero Grupo Cuiabá - UPG P-4. Validade do cadastro: **03/02/2031**. Fica o usuário responsável pelo atendimento ao disposto no art. 45 §2º da Lei Nacional de Saneamento Básico - Lei nº 11.445/2007 e pelo art. 7º § 1º do Decreto nº 7.217/2010. **Conforme decisão concedendo a pretensão de tutela provisória de urgência à Associação Brasileira de Águas Subterrâneas - ABAS, Associação das Empresas do Distrito Industrial de Cuiabá - AEDIC, Sindicato das Indústrias da Construção do Estado de Mato Grosso - SINDUSCON/MT e o Sindicato Intermunicipal das Indústrias Metalúrgicas, Mecânica de Manutenção Industrial e de Material Elétrico do Estado de Mato Grosso, proferida nos autos sob. n. 3599-82.2018.811.0082 (Código 50152), Vara Especializada do Meio Ambiente.**

AUTO POSTO SANTA HELENA EIRELI, CNPJ: 35.047.818/0001-44, PROCESSO: 322158/2020. Município: **Várzea Grande/MT**, Coordenadas Geográficas DATUM SIRGAS 2000 do ponto de captação **PT 01**: Lat. 15°38'26,1" S e Long. 56°06'39,3" W; Vazão máxima de bombeamento **1,9 m³/h** por um período **4,73 h/dia** de bombeamento, perfazendo uma vazão máxima de utilização de **9 m³/dia**, durante **7 dias/semana**; Finalidade de uso: **Outros Usos**. Província Aquífero Grupo Cuiabá - UPG P-4. Validade do cadastro: **02/02/2031**. Fica o usuário responsável pelo atendimento ao disposto no art. 45 §2º da Lei Nacional de Saneamento Básico - Lei nº 11.445/2007 e pelo art. 7º § 1º do Decreto nº 7.217/2010.

CONSTRUTORA NHAMBIQUARAS LTDA, CNPJ: 03.076.083/0001-90, PROCESSO: 567724/2018. Município: **Cuiabá/MT**, Coordenadas Geográficas DATUM SIRGAS 2000 do ponto de captação **PT 01**: Lat. 15°38'26,3" S e Long. 55°56'37,9" W; Vazão máxima de bombeamento **2,72 m³/h** por um período **2,38 h/dia** de bombeamento, perfazendo uma vazão máxima de utilização de **6,48 m³/dia**, durante **6 dias/semana**; Finalidade de

uso: **Outros Usos.** Província Aquífero Grupo Cuiabá - UPG P-4. Validade do cadastro: **03/02/2031.** Fica o usuário responsável pelo atendimento ao disposto no art. 45 §2º da Lei Nacional de Saneamento Básico - Lei nº 11.445/2007 e pelo art. 7º § 1º do Decreto nº 7.217/2010. **Conforme decisão concedendo a pretensão de tutela provisória de urgência à Associação Brasileira de Águas Subterrâneas - ABAS, Associação das Empresas do Distrito Industrial de Cuiabá - AEDIC, Sindicato das Indústrias da Construção do Estado de Mato Grosso - SINDUSCON/MT e o Sindicato Intermunicipal das Indústrias Metalúrgicas, Mecânica de Manutenção Industrial e de Material Elétrico do Estado de Mato Grosso, proferida nos autos sob. n. 3599-82.2018.811.0082 (Código 50152), Vara Especializada do Meio Ambiente.**

VERDÃO MATERIAIS DE CONSTRUÇÃO LTDA, CNPJ: 37.432.150/0002-65, PROCESSO: 125366/2020. Município: **Cuiabá/MT,** Coordenadas Geográficas DATUM SIRGAS 2000 do ponto de captação **PT 01:** Lat. 15°39'43,39" e Long. 55°59'57,71" W; Vazão máxima de bombeamento **6,54 m³/h** por um período **0,4 h/dia** de bombeamento, perfazendo uma vazão máxima de utilização de **2,475 m³/dia,** durante **7 dias/semana;** Finalidade de uso: **outros usos.** Província Aquífero Grupo Cuiabá - UPG P-4. Validade do cadastro: **03/02/2031.** Fica o usuário responsável pelo atendimento ao disposto no art. 45 §2º da Lei Nacional de Saneamento Básico - Lei nº 11.445/2007 e pelo art. 7º § 1º do Decreto nº 7.217/2010. **Conforme decisão concedendo a pretensão de tutela provisória de urgência à Associação Brasileira de Águas Subterrâneas - ABAS, Associação das Empresas do Distrito Industrial de Cuiabá - AEDIC, Sindicato das Indústrias da Construção do Estado de Mato Grosso - SINDUSCON/MT e o Sindicato Intermunicipal das Indústrias Metalúrgicas, Mecânica de Manutenção Industrial e de Material Elétrico do Estado de Mato Grosso, proferida nos autos sob. n. 3599-82.2018.811.0082 (Código 50152), Vara Especializada do Meio Ambiente.**

INDÚSTRIA E COMÉRCIO DE MÓVEIS ALBA EPP, CNPJ: 14.941.892/0001-30, PROCESSO: 329150/2019. Município: **Juína/MT,** Coordenadas Geográficas DATUM SIRGAS 2000 do ponto de captação **PT 01:** Lat. 11°25'25,1" e Long. 58°44'57,2" W; Vazão máxima de bombeamento **3 m³/h** por um período **1,66 h/dia** de bombeamento, perfazendo uma vazão máxima de utilização de **5 m³/dia,** durante **7 dias/semana;** Finalidade de uso: **outros usos.** Província Aquífero Parecis - UPG A-14. Validade do cadastro: **03/02/2031.** Fica o usuário responsável pelo atendimento ao disposto no art. 45 §2º da Lei Nacional de Saneamento Básico - Lei nº 11.445/2007 e pelo art. 7º § 1º do Decreto nº 7.217/2010.

SINFRA**SECRETARIA DE ESTADO DE INFRAESTRUTURA E LOGÍSTICA**

Extrato do Instrumento Contratual nº 001/2021/00/00/SINFRA

Processo Licitatório nº 395218/2020 e processo nº 32751/2020

Modalidade: Regime Diferenciado de Licitação Nº 028/2020/SINFRA

Objeto do Contrato: 1.1.1. O objeto deste contrato consiste na contratação de empresa de engenharia para execução do serviço de construção de 01 (uma) ponte rodoviária de concreto, inclusive encabeçamentos, sobre os seguintes cursos d'água: Rio Elétrico I, na rodovia MT-413.

Prazo de vigência: 5.2.1. Os Prazos de Vigência dos contratos serão contados a partir da data da assinatura do instrumento contratual Lote 1: 300 (trezentos) dias consecutivos;

Prazo de execução: 5.4. DO PRAZO DE EXECUÇÃO: 5.4.1. Os Prazos de Execução dos serviços contratados serão contados a partir da emissão da ordem de início pela Secretaria Adjunta de Obras Rodoviárias - SAOR, conforme prazo definido a seguir: Lote 1: 210 (duzentos e dez) dias consecutivos;

Valor do contrato: 3.1. O valor do presente contrato é de R\$ 4.278.461,61 (quatro milhões, duzentos e setenta e oito mil, quatrocentos e sessenta e um reais e sessenta e um centavos). - Mês base NOVEMBRO/2016 - SICRO2/MT SEM DESONERAÇÃO.

Dotação orçamentária: Unidade Orçamentária: 25.101 - Secretaria de Estado de Infraestrutura e Logística Função: 26 - Transportes Subfunção: 782 - Transporte Rodoviário Programa: 0338 - Infraestrutura e Logística Projeto/Atividade: 1283 -Obras de Arte Especiais Região: 0300 - Região III - Nordeste Natureza de Despesa: 44.90.51.00 Fonte: 193 - Recursos de Transferência Voluntária / 196 - Recursos Especiais Administrados pelo órgão. Nota de Empenho nº 25101.0001.21.000117-1, emitida em 21/01/2021, no valor R\$ 100.000,00 (cem mil reais).

Assinatura: 02/02/2021

PARTES: ATRATIVA ENGENHARIA LTDA CNPJ: 05.073.316/0001-27 e a SECRETARIA DE ESTADO DE INFRAESTRUTURA E LOGÍSTICA CNPJ: 03.507.415.0022/79.

PORTARIA CONJUNTA Nº 006/2021/SINFRA/PGE/CREA-MT.

Dispõe sobre a constituição do grupo de trabalho para elaboração de Decreto Estadual para regulamentar a Lei n.º 10.492/2017, que determina a realização periódica de autovistoria.

A Secretaria de Estado de Infraestrutura e Logística (SINFRA), no uso de suas atribuições e prerrogativas legais, e nos termos do Artigo 1º do Decreto n.º 683, de 09/10/2020, **RESOLVE:**

Art. 1º. Instituir Grupo de trabalho para elaboração de proposta de Decreto Estadual para regulamentar a Lei n.º 10.492/2017.

Art. 2º. O grupo de trabalho será formado pelos membros abaixo, sob a coordenação do primeiro, podendo requisitar a qualquer momento as informações e documentos para embasamento geral.

I. **Daniela Ferreira Fava - Engenheira Sanitarista - SINFRA;**

II. **Lourival Alves - Engenheiro Sanitarista - SINFRA;**

III. **Juliana Rafaela Abrunhosa Amorim - Arquiteta - SINFRA.**

IV. **Marciane Prevedello Curvo - Conselheira - CREA/MT.**

V. **Carlos Eduardo Sousa Bomfim - Procurador do Estado - PGE/MT.**

Art. 3º. O grupo de trabalho terá o prazo de 180 (cento e oitenta) dias para apresentar à Casa Civil, proposta de regulamentação acompanhada de justificativa técnica.

Art. 4º. Esta portaria entrará em vigor na data da sua publicação, revogando as disposições em contrário.

Registrada, Publicada, Cumpra-se.

Cuiabá/MT, 22 de janeiro de 2021.

ANTONIO CARLOS REY DE FIGUEIREDO
Superintendente de Obras - SUOB

MARCELO DE OLIVEIRA E SILVA
Secretário de Estado de Infraestrutura e Logística - SINFRA
*Original assinada

SESP**SECRETARIA DE ESTADO DE SEGURANÇA PÚBLICA****PORTARIA Nº 071/2021/GAB/SESP, DE 04 DE FEVEREIRO DE 2021.**

Nomear servidor do Quadro de Pessoal, com vinculação à Área Técnica do objeto pactuado, que terá como atribuição a Gestão de Convênio.

O Secretário de Estado de Segurança Pública, no uso de suas atribuições legais e,

Considerando o que dispõe a INSTRUÇÃO NORMATIVA CONJUNTA SEPLAN/SEFAZ /AGE Nº 003/2009, de 14 de maio de 2009;

Considerando ainda, diretrizes estabelecidas no DECRETO Nº 5.126/2005, de 10 de fevereiro de 2005, em especial o artigo 8º, parágrafo único;

Considerando a INSTRUÇÃO NORMATIVA Nº 03/GAB/SESP/2011, de 16 de setembro de 2011;

Considerando o Processo nº 19523/2021 que solicita a indicação do gestor do Convênio nº 908154/2020;

RESOLVE:

Art. 1º Designar o servidor abaixo relacionado, tendo por atribuição a Gestão de Convênio, responsabilizando-se pelo acompanhamento da execução e prestação de contas:

Convênio	Objeto	Gestor Responsável
908154/2020	Implantação da Central Integrada de Alternativa Penais no município de Cuiabá, com o objetivo de realizar o acompanhamento das seguintes modalidades de alternativas penais.	Leonardo da Silva Ferreira Coordenador de Monitoração Eletrônica de Pessoas

Art. 2º. Estabelecer que, para a consecução do objetivo proposto neste ato, o servidor ora designado, deverá:

- I - Acompanhar a execução e fiscalizar o fiel cumprimento das obrigações pactuadas no referido Convênio sob sua gestão;
- II - Observar e fazer cumprir o prazo de sua vigência;
- III - Observar a regularidade das despesas empenhadas e pagas conforme o Plano de Trabalho (PAD), aprovado no Convênio;
- IV - Comunicar à Coordenadoria de Convênios da SESP/MT, com antecedência mínima de 90 (noventa) dias, da data de expiração da vigência do convênio, caso tenha a necessidade de prorrogação do prazo de vigência do convênio;
- V - Compete ao Gestor encaminhar as notas fiscais ao setor competente;
- VI - A apresentação da fatura/nota fiscal sem o devido atesto e/ou em desacordo com a Lei 4.320/64, e/ou divergente do Plano de Trabalho do convênio na Plataforma + Brasil - SICONV, ensejará no não pagamento da mesma;

Art. 3º. Estabelecer ainda que o Gestor ora designado, apresente a Coordenadoria de Convênios, relatório semestrais e anuais exigidos pelo Ministério da Justiça da execução física e financeira do convênio no prazo de 30(trinta) dias antes da data da inserção na Plataforma + Brasil - SICONV;

Art. 4º. O Gestor deverá encaminhar a prestação de contas logo após o término da vigência a Coordenadoria de Convênios, devendo conter:

- I - Relatório de cumprimento do objeto das metas e seus respectivos impactos, bem como relatório quantitativo e qualitativo, contemplando os resultados obtidos com as aquisições dos bens;
- II - Relação de localização de bens permanentes;
- III - Relatório fotográfico dos bens adquiridos, com alta qualidade e nitidez, devendo evidenciar a utilização da logomarca do Governo Federal, o número do Convênio, e o número do Patrimônio identificando o bem em funcionamento.

Art. 5º Determinar que a Superintendência de Orçamento, Convênios e Finanças, ante a constatação de descumprimento desta Portaria, comunique imediatamente à autoridade competente para adoção das medidas cabíveis.

Art. 6º. Esta Portaria entra em vigor na data de sua publicação.

PUBLIQUE-SE. REGISTRE -SE. CUMpra-SE.

Cuiabá (MT), 04 de fevereiro de 2021.

Alexandre Bustamante dos Santos
Secretário de Estado de Segurança Pública

PORTARIA Nº 068/2021/GAB/SESP, DE 04 DE FEVEREIRO DE 2021.

Nomear servidor do Quadro de Pessoal, com vinculação à Área Técnica do objeto pactuado, que terá como atribuição a Gestão de Convênio.

O Secretário de Estado de Segurança Pública, no uso de suas atribuições legais e,

Considerando o que dispõe a INSTRUÇÃO NORMATIVA CONJUNTA SEPLAN/SEFAZ /AGE Nº 003/2009, de 14 de maio de 2009;

Considerando ainda, diretrizes estabelecidas no DECRETO Nº 5.126/2005, de 10 de fevereiro de 2005, em especial o artigo 8º, parágrafo único;

Considerando a INSTRUÇÃO NORMATIVA Nº 03/GAB/SESP/2011, de 16 de setembro de 2011;

Considerando o Processo nº 9438/21 que solicita a indicação do gestor do Convênio nº 906627/2020;

RESOLVE:

Art. 1º Designar o servidor abaixo relacionado, tendo por atribuição a Gestão de Convênio, responsabilizando-se pelo acompanhamento da execução e prestação de contas:

Convênio	Objeto	Gestor Responsável
906627/2020	Fortalecer a Polícia Militar do Estado, por meio da aquisição de equipamentos de informática e equipamentos para instrução e treinamento”.	Gestor: 2º Ten PM Grieco Machado Dias Gestor Substituto: 1º Ten PM Victor dos Santos Feliciani

Art. 2º. Estabelecer que, para a consecução do objetivo proposto neste ato, o servidor ora designado, deverá:

- I - Acompanhar a execução e fiscalizar o fiel cumprimento das obrigações pactuadas no referido Convênio sob sua gestão;
- II - Observar e fazer cumprir o prazo de sua vigência;
- III - Observar a regularidade das despesas empenhadas e pagas conforme o Plano de Trabalho (PAD), aprovado no Convênio;
- IV - Comunicar à Coordenadoria de Convênios da SESP/MT, com antecedência mínima de 90 (noventa) dias, da data de expiração da vigência do convênio, caso tenha a necessidade de prorrogação do prazo de vigência do convênio;
- V - Compete ao Gestor encaminhar as notas fiscais ao setor competente;
- VI - A apresentação da fatura/nota fiscal sem o devido atesto e/ou em desacordo com a Lei 4.320/64, e/ou divergente do Plano de Trabalho do convênio na Plataforma + Brasil - SICONV, ensejará no não pagamento da mesma;

Art. 3º. Estabelecer ainda que o Gestor ora designado, apresente a Coordenadoria de Convênios, relatório semestrais e anuais exigidos pelo Ministério da Justiça da execução física e financeira do convênio no prazo de 30(trinta) dias antes da data da inserção na Plataforma + Brasil - SICONV;

Art. 4º. O Gestor deverá encaminhar a prestação de contas logo após o término da vigência a Coordenadoria de Convênios, devendo conter:

- I - Relatório de cumprimento do objeto das metas e seus respectivos impactos, bem como relatório quantitativo e qualitativo, contemplando os resultados obtidos com as aquisições dos bens;
- II - Relação de localização de bens permanentes;
- III - Relatório fotográfico dos bens adquiridos, com alta qualidade e nitidez, devendo evidenciar a utilização da logomarca do Governo Federal, o número do Convênio, e o número do Patrimônio identificando o bem em funcionamento.

Art. 5º Determinar que a Superintendência de Orçamento, Convênios e Finanças, ante a constatação de descumprimento desta Portaria, comunique imediatamente à autoridade competente para adoção das medidas cabíveis.

Art. 6º. Esta Portaria entra em vigor na data de sua publicação.

PUBLIQUE-SE. REGISTRE -SE. CUMpra-SE.

Cuiabá (MT), 04 de fevereiro de 2021.

Alexandre Bustamante dos Santos
Secretário de Estado de Segurança Pública

PORTARIA Nº 072/2021/GAB/SESP, DE 04 DE FEVEREIRO DE 2021.

Nomear servidor do Quadro de Pessoal, com vinculação à Área Técnica do objeto pactuado, que terá como atribuição a Gestão de Convênio.

O Secretário de Estado de Segurança Pública, no uso de suas atribuições legais e,

Considerando o que dispõe a INSTRUÇÃO NORMATIVA CONJUNTA SEPLAN/SEFAZ /AGE Nº 003/2009, de 14 de maio de 2009;

Considerando ainda, diretrizes estabelecidas no DECRETO Nº 5.126/2005, de 10 de fevereiro de 2005, em especial o artigo 8º, parágrafo único;

Considerando a INSTRUÇÃO NORMATIVA Nº 03/GAB/SESP/2011, de 16 de setembro de 2011;

Considerando o Processo nº 11698/2021 que solicita a indicação do gestor do Convênio nº 906651/2020;

RESOLVE:

Art. 1º Designar o servidor abaixo relacionado, tendo por atribuição a Gestão de Convênio, responsabilizando-se pelo acompanhamento da execução e prestação de contas:

Convênio	Objeto	Gestor Responsável
906651/2020	Fortalecer as unidades de atendimento da Polícia oficial de Identidade Técnica -POLITEC, por meio da aquisição de aeronave remotamente pilotada, equipamentos de perícia técnica, mobiliários e veículos adaptados.	Valter Ferrari de Castro Coordenador de Perícias em Mortos

Art. 2º. Estabelecer que, para a consecução do objetivo proposto neste ato, o servidor ora designado, deverá:

- I - Acompanhar a execução e fiscalizar o fiel cumprimento das obrigações pactuadas no referido Convênio sob sua gestão;
- II - Observar e fazer cumprir o prazo de sua vigência;
- III - Observar a regularidade das despesas empenhadas e pagas conforme o Plano de Trabalho (PAD), aprovado no Convênio;
- IV - Comunicar à Coordenadoria de Convênios da SESP/MT, com antecedência mínima de 90 (noventa) dias, da data de expiração da vigência do convênio, caso tenha a necessidade de prorrogação do prazo de vigência do convênio;
- V - Compete ao Gestor encaminhar as notas fiscais ao setor competente;
- VI - A apresentação da fatura/nota fiscal sem o devido atesto e/ou em desacordo com a Lei 4.320/64, e/ou divergente do Plano de Trabalho do convênio na Plataforma + Brasil - SICONV, ensejará no não pagamento da mesma;

Art. 3º. Estabelecer ainda que o Gestor ora designado, apresente a Coordenadoria de Convênios, relatório semestrais e anuais exigidos pelo Ministério da Justiça da execução física e financeira do convênio no prazo de 30(trinta) dias antes da data da inserção na Plataforma + Brasil - SICONV;

Art. 4º. O Gestor deverá encaminhar a prestação de contas logo após o término da vigência a Coordenadoria de Convênios, devendo conter:

- I - Relatório de cumprimento do objeto das metas e seus respectivos impactos, bem como relatório quantitativo e qualitativo, contemplando os resultados obtidos com as aquisições dos bens;
- II - Relação de localização de bens permanentes;
- III - Relatório fotográfico dos bens adquiridos, com alta qualidade e nitidez, devendo evidenciar a utilização da logomarca do Governo Federal, o número do Convênio, e o número do Patrimônio identificando o bem em funcionamento.

Art. 5º Determinar que a Superintendência de Orçamento, Convênios e Finanças, ante a constatação de descumprimento desta Portaria, comunique imediatamente à autoridade competente para adoção das medidas cabíveis.

Art. 6º. Esta Portaria entra em vigor na data de sua publicação.

PUBLIQUE-SE. REGISTRE -SE. CUMPRE-SE.

Cuiabá (MT), 04 de fevereiro de 2021.

Alexandre Bustamante dos Santos
Secretário de Estado de Segurança Pública

NOTIFICAÇÃO EXTRAJUDICIAL Nº 006/2021/COPAL

PROCESSO: 19542/2019

Ao representante da empresa: **INLABEL SOLUÇÕES EM RÓTULOS**

ADESIVOS EIRELI - EPP - CNPJ 20.772.716/0001-14

Assunto: Multa contratual - pagamento DAR

Considerando a decisão em recurso administrativo, publicada no Diário Oficial nº 27.840, de 21/09/2020, onde o Governador do Estado de Mato Grosso acolhe as sugestões exaradas pela Procuradoria-Geral do Estado, no Parecer nº 1401/SGAC/PGE/2019, para **NÃO CONHECER** o Recurso Administrativo formulado pela empresa **INLABEL SOLUÇÕES EM RÓTULOS ADESIVOS EIRELI - EPP**.

Sirvo-me do presente para **NOTIFICÁ-LA** a efetuar o recolhimento da multa contratual decorrente do descumprimento contratual, Ordem de Fornecimento nº 023/2019/SESP, através do Documento de Arrecadação nº 032/23.598.261-80, no valor de **R\$ 2.256,00**, com **vencimento em 19/02/2021**, que poderá ser retirado na Coordenadoria de Patrimônio e Almoarifado da SESP/MT.

Cabe ressaltar que o não pagamento do Documento de Arrecadação acarretará para a Empresa a inscrição em Dívida Ativa e a execução do valor da multa pela Procuradoria Geral do Estado, na forma da lei.

Os autos do processo administrativo em questão estarão à disposição da Representante Legal da NOTIFICADA para consulta, na Coordenadoria de Patrimônio e Almoarifado da SESP/MT, localizada na Rua Júlio Domingos de Campos, s/nº, Centro Político Administrativo-CPA, Cuiabá/MT, CEP: 78049-927 - Fone (65) 3613-5526.

Cuiabá, 03 de fevereiro de 2021.

Eveline Julieta Konageski
Coordenadora de Patrimônio e Almoarifado

PORTARIA Nº 058/2021/GAB/SESP

O SECRETARIO DE ESTADO DE SEGURANÇA PÚBLICA, no uso de suas atribuições que lhe são conferidas pela Lei nº 7692/2002, Lei Complementar nº 207/2004, e Lei Complementar nº 04/1990:

Considerando o teor do Processo nº 188409/2018;

Considerando a Portaria nº 045/2018/GAB/SEJUDH, publicada em 09/04/2018, que instaurou o Processo Administrativo nº 01/2018;

Considerando a necessidade de substituição de membros da Comissão designada, conforme expedientes acostados às fls. 242 e 244 dos autos;

Considerando a designação dos servidores para comporem a Unidade Setorial de Correição do Sistema Penitenciário, sob a Portaria Conjunta nº 0013/2020/CGE-COR/SESP, publicada no Diário Oficial do Estado nº 27.912 de 11.01.2021;

Considerando o princípio do contraditório e da ampla defesa, com fulcro no art. 5º, inciso LV da CF/88, bem como a observância ao devido processo legal;

R E S O L V E:

Art. 1º Recompôr a Comissão Processante no PA nº 001/2018, designando sob a presidência da primeira, as servidoras KELLY CRISTINE MIGUEL DAUBIAN DA COSTA e PATRICIA DE OLIVEIRA LIMA para dar prosseguimento aos trabalhos de instrução do Processo Administrativo Disciplinar supracitado.

Art. 2º Convalidar os atos processuais realizados até a presente data.

Art. 3º Esta Portaria entra em vigor na data de sua publicação.

Registre-se. Publique-se. Cumpra-se.

Cuiabá, 15 de janeiro de 2021.

ORIGINAL ASSINADO
ALEXANDRE BUSTAMANTE DOS SANTOS
Secretário de Estado de Segurança Pública

PORTARIA Nº 024/2021/GAB/SESP

O SECRETARIO DE ESTADO DE SEGURANÇA PÚBLICA, no uso de suas atribuições que lhe são conferidas pela Lei nº 7692/2002, Lei Complementar nº 207/2004, e Lei Complementar nº 04/1990:

Considerando o teor do Processo nº 635526/2019;

Considerando a Portaria nº 221/2019/GAB/SESP, publicada em 09/12/2019, que instaurou o Processo Administrativo nº 002/2019, errata publicada em 16/12/2019;

Considerando a necessidade de substituição de membro da Comissão designada, conforme expedientes acostados às fls. 95/96 dos autos;

Considerando a designação dos servidores para comporem a Unidade Setorial de Correição do Sistema Penitenciário, sob a Portaria Conjunta nº 0013/2020/CGE-COR/SESP, publicada no Diário Oficial do Estado nº 27.912 de 11.01.2021;

Considerando o princípio do contraditório e da ampla defesa, com fulcro no art. 5º, inciso LV da CF/88, bem como a observância ao devido processo legal;

R E S O L V E:

Art. 1º Recompôr a Comissão Processante no PA nº 002/2019, designando sob a presidência da primeira, as servidoras KELLY CRISTINE MIGUEL DAUBIAN DA COSTA e AMANDA SILVA DE OLIVEIRA para dar prosseguimento aos trabalhos de instrução do Processo Administrativo Disciplinar supracitado.

Art. 2º Convalidar os atos processuais realizados até a presente data.

Art. 3º Esta Portaria entra em vigor na data de sua publicação.

Registre-se. Publique-se. Cumpra-se.

Cuiabá, 13 de janeiro de 2021.

ORIGINAL ASSINADO
ALEXANDRE BUSTAMANTE DOS SANTOS
Secretário de Estado de Segurança Pública

PORTARIA Nº 026/2021/GAB/SESP

O SECRETARIO DE ESTADO DE SEGURANÇA PÚBLICA, no uso de suas atribuições que lhe são conferidas pelos artigos 27, 42 e 45 da Lei Complementar nº 207, de 29/12/2004, alterada pela Lei Complementar nº 584 de 17/01/2017:

Considerando o teor do Processo nº 624242/2019;

Considerando a Portaria nº 012/2019/CGE-COR/SESP, publicada em 09/12/2019, que instaurou a Sindicância Administrativa nº 005/2019;

Considerando a necessidade de substituição de membro da Comissão designada, conforme expedientes acostados às fls. 178/179 dos autos;

Considerando a designação dos servidores para comporem a Unidade Setorial de Correição do Sistema Penitenciário, sob a Portaria Conjunta nº 0013/2020/CGE-COR/SESP, publicada no Diário Oficial do Estado nº 27.912 de 11.01.2021;

Considerando o princípio do contraditório e da ampla defesa, com fulcro no art. 5º, inciso LV da CF/88, bem como a observância ao devido processo legal;

RESOLVE:

Art. 1º Recompôr a Comissão de Sindicância, designando sob a presidência da primeira, as servidoras KELLY CRISTINE MIGUEL DAUBIAN DA COSTA e AMANDA SILVA DE OLIVEIRA para dar prosseguimento aos trabalhos de instrução da Sindicância Administrativa nº 005/2019.

Art. 2º Convalidar os atos processuais realizados até a presente data.

Art. 3º Esta Portaria entra em vigor na data de sua publicação.

Registre-se. Publique-se. Cumpra-se.

Cuiabá, 13 de janeiro de 2021.

ORIGINAL ASSINADO
ALEXANDRE BUSTAMANTE DOS SANTOS
Secretário de Estado de Segurança Pública

PORTARIA Nº 020/2021/GAB/SESP

O SECRETARIO DE ESTADO DE SEGURANÇA PÚBLICA, no uso de suas atribuições que lhe são conferidas pelo artigo 69, 72 e 73 da Lei Complementar nº 207, de 29/12/2004, alterada pela Lei Complementar nº 584 de 17/01/2017:

Considerando o teor do Processo nº 282749/2017;

Considerando a Portaria nº 157/2017/CGE-COR/SEJUDH, publicada em 17/05/2017, que instaurou o Processo Administrativo Disciplinar nº 004/2017, alterada pela Portaria nº 372/2017/CGE-COR/SEJUDH, publicada em 07/08/2017 e pela Portaria nº 140/2017/GAB/SEJUDH, publicada em 01/12/2017;

Considerando a necessidade de substituição de membro da Comissão designada, conforme expedientes acostados às fls. 264 e 266 dos autos;

Considerando a designação dos servidores para comporem a Unidade Setorial de Correição do Sistema Penitenciário, sob a Portaria Conjunta nº 0013/2020/CGE-COR/SESP, publicada no Diário Oficial do Estado nº 27.912 de 11.01.2021;

Considerando o princípio do contraditório e da ampla defesa, com fulcro no art. 5º, inciso LV da CF/88, bem como a observância ao devido processo legal;

RESOLVE:

Art. 1º Recompôr a Comissão Processante no PAD nº 004/2017, designando sob a presidência da primeira, as servidoras KELLY CRISTINE MIGUEL DAUBIAN DA COSTA; AMANDA SILVA DE OLIVEIRA, e PATRICIA DE OLIVEIRA LIMA para dar prosseguimento aos trabalhos de instrução do Processo Administrativo Disciplinar supracitado.

Art. 2º Convalidar os atos processuais realizados até a presente data.

Art. 3º Esta Portaria entra em vigor na data de sua publicação.

Registre-se. Publique-se. Cumpra-se.

Cuiabá, 13 de janeiro de 2021.

ORIGINAL ASSINADO
ALEXANDRE BUSTAMANTE DOS SANTOS
Secretário de Estado de Segurança Pública

PORTARIA Nº 018/2021/GAB/SESP

O SECRETARIO DE ESTADO DE SEGURANÇA PÚBLICA, no uso de suas atribuições que lhe são conferidas pelo artigo 69, 72 e 73 da Lei Complementar nº 207, de 29/12/2004, alterada pela Lei Complementar nº 584 de 17/01/2017:

Considerando o teor do Processo nº 633744/2019;

Considerando a Portaria nº 013/2019/CGE-COR/SESP, publicada em 09/12/2019, que instaurou o Processo Administrativo Disciplinar nº 019/2019, alterada pela Portaria nº 108/2020/GAB/SESP, publicada em 16/06/2020;

Considerando a necessidade de substituição de membro da Comissão designada, conforme expedientes acostados às fls. 101/102 dos autos;

Considerando a designação dos servidores para comporem a Unidade Setorial de Correição do Sistema Penitenciário, sob a Portaria Conjunta nº 0013/2020/CGE-COR/SESP, publicada no Diário Oficial do Estado nº 27.912 de 11.01.2021;

Considerando o princípio do contraditório e da ampla defesa, com fulcro no art. 5º, inciso LV da CF/88, bem como a observância ao devido processo legal;

RESOLVE:

Art. 1º Recompôr a Comissão Processante no PAD nº 019/2019 designando sob a presidência da primeira, os servidores KELLY CRISTINE MIGUEL DAUBIAN DA COSTA; AMANDA SILVA DE OLIVEIRA, e PATRICIA DE OLIVEIRA LIMA para dar prosseguimento aos trabalhos de instrução do Processo Administrativo Disciplinar supracitado.

Art. 2º Convalidar os atos processuais realizados até a presente data.

Art. 3º Esta Portaria entra em vigor na data de sua publicação.

Registre-se. Publique-se. Cumpra-se.

Cuiabá, 13 de janeiro de 2021.

ORIGINAL ASSINADO
ALEXANDRE BUSTAMANTE DOS SANTOS
Secretário de Estado de Segurança Pública

PORTARIA Nº 016/2021/GAB/SESP

O SECRETARIO DE ESTADO DE SEGURANÇA PÚBLICA, no uso de suas atribuições que lhe são conferidas pelo artigo 69, 72 e 73 da Lei Complementar nº 207, de 29/12/2004, alterada pela Lei Complementar nº 584 de 17/01/2017:

Considerando o teor do Processo nº 621884/2019;

Considerando a Portaria nº 006/2019/CGE-COR/SESP, publicada em 09/12/2019, que instaurou o Processo Administrativo Disciplinar nº 013/2019;

Considerando a necessidade de substituição de membro da Comissão designada, conforme expedientes acostados às fls. 27/28 dos autos;

Considerando a designação dos servidores para comporem a Unidade Setorial de Correição do Sistema Penitenciário, sob a Portaria Conjunta nº 0013/2020/CGE-COR/SESP, publicada no Diário Oficial do Estado nº 27.912 de 11.01.2021;

Considerando o princípio do contraditório e da ampla defesa, com fulcro no art. 5º, inciso LV da CF/88, bem como a observância ao devido processo legal;

RESOLVE:

Art. 1º Recompôr a Comissão Processante no PAD nº 013/2019, designando sob a presidência da primeira, as servidoras KELLY CRISTINE MIGUEL DAUBIAN DA COSTA, AMANDA SILVA DE OLIVEIRA, e PATRICIA DE OLIVEIRA LIMA para dar prosseguimento aos trabalhos de instrução do Processo Administrativo Disciplinar supracitado.

Art. 2º Convalidar os atos processuais realizados até a presente data.

Art. 3º Esta Portaria entra em vigor na data de sua publicação.

Registre-se. Publique-se. Cumpra-se.

Cuiabá, 13 de janeiro de 2021.

ORIGINAL ASSINADO
ALEXANDRE BUSTAMANTE DOS SANTOS
Secretário de Estado de Segurança Pública

PORTARIA Nº 053/2021/GAB/SESP

O SECRETARIO DE ESTADO DE SEGURANÇA PÚBLICA, no uso de suas atribuições que lhe são conferidas pelo artigo 69, 72 e 73 da Lei Complementar nº 207, de 29/12/2004, alterada pela Lei Complementar nº 584 de 17/01/2017:

Considerando o teor do Processo nº 205959/2020;

Considerando a Portaria nº 052/2020/GAB/SESP, publicada em 27/05/2020, que instaurou o Processo Administrativo Disciplinar nº 002/2020, alterada pela Portaria nº 127/2020/GAB/SESP, publicada em 28/07/2020;

Considerando a necessidade de substituição de membro da Comissão designada, conforme expediente acostado à fl. 120 dos autos;

Considerando a designação dos servidores para comporem a Unidade Setorial de Correição do Sistema Penitenciário, sob a Portaria Conjunta nº 0013/2020/CGE-COR/SESP, publicada no Diário Oficial do Estado nº 27.912 de 11.01.2021;

Considerando o princípio do contraditório e da ampla defesa, com fulcro no art. 5º, inciso LV da CF/88, bem como a observância ao devido processo legal;

RESOLVE:

Art. 1º Recompor a Comissão Processante no PAD nº 002/2020 designando sob a presidência da primeira, os servidores KELLY CRISTINE MIGUEL DAUBIAN DA COSTA; AMANDA SILVA DE OLIVEIRA, e PATRICIA DE OLIVEIRA LIMA para dar prosseguimento aos trabalhos de instrução do Processo Administrativo Disciplinar supracitado.

Art. 2º Convalidar os atos processuais realizados até a presente data.

Art. 3º Esta Portaria entra em vigor na data de sua publicação.

Registre-se. Publique-se. Cumpra-se.

Cuiabá, 13 de janeiro de 2021.

ORIGINAL ASSINADO
ALEXANDRE BUSTAMANTE DOS SANTOS
Secretário de Estado de Segurança Pública

PORTARIA Nº 019/2021/GAB/SESP

O SECRETARIO DE ESTADO DE SEGURANÇA PÚBLICA, no uso de suas atribuições que lhe são conferidas pelo artigo 69, 72 e 73 da Lei Complementar nº 207, de 29/12/2004, alterada pela Lei Complementar nº 584 de 17/01/2017:

Considerando o teor do Processo nº 205926/2020;

Considerando a Portaria nº 054/2020/GAB/SESP, publicada em 27/05/2020, que instaurou o Processo Administrativo Disciplinar nº 001/2020, alterada pela Portaria nº 126/2020/GAB/SESP, publicada em 28/07/2020;

Considerando a necessidade de substituição de membro da Comissão designada, conforme expedientes acostados às fls. 98/99 dos autos;

Considerando a designação dos servidores para comporem a Unidade Setorial de Correição do Sistema Penitenciário, sob a Portaria Conjunta nº 0013/2020/CGE-COR/SESP, publicada no Diário Oficial do Estado nº 27.912 de 11.01.2021;

Considerando o princípio do contraditório e da ampla defesa, com fulcro no art. 5º, inciso LV da CF/88, bem como a observância ao devido processo legal;

RESOLVE:

Art. 1º Recompor a Comissão Processante no PAD nº 001/2020 designando sob a presidência da primeira, os servidores KELLY CRISTINE MIGUEL DAUBIAN DA COSTA; AMANDA SILVA DE OLIVEIRA, e PATRICIA DE OLIVEIRA LIMA para dar prosseguimento aos trabalhos de instrução do Processo Administrativo Disciplinar supracitado.

Art. 2º Convalidar os atos processuais realizados até a presente data.

Art. 3º Esta Portaria entra em vigor na data de sua publicação.

Registre-se. Publique-se. Cumpra-se.

Cuiabá, 13 de janeiro de 2021.

ORIGINAL ASSINADO
ALEXANDRE BUSTAMANTE DOS SANTOS
Secretário de Estado de Segurança Pública

PORTARIA Nº 015/2021/GAB/SESP

O SECRETARIO DE ESTADO DE SEGURANÇA PÚBLICA, no uso de suas atribuições que lhe são conferidas pelo artigo 69, 72 e 73 da Lei Complementar nº 207, de 29/12/2004, alterada pela Lei Complementar nº 584 de 17/01/2017:

Considerando o teor do Processo nº 621895/2019;

Considerando a Portaria nº 065/2019/GAB/SESP, publicada em 09/12/2019, que instaurou o Processo Administrativo Disciplinar nº 012/2019;

Considerando a necessidade de substituição de membro da Comissão designada, conforme expedientes acostados às fls. 28/29 dos autos;

Considerando a designação dos servidores para comporem a Unidade Setorial de Correição do Sistema Penitenciário, sob a Portaria Conjunta nº 0013/2020/CGE-COR/SESP, publicada no Diário Oficial do Estado nº 27.912 de 11.01.2021;

Considerando o princípio do contraditório e da ampla defesa, com fulcro no art. 5º, inciso LV da CF/88, bem como a observância ao devido processo legal;

RESOLVE:

Art. 1º Recompor a Comissão Processante no PAD nº 012/2019, designando sob a presidência da primeira, as servidoras KELLY CRISTINE MIGUEL DAUBIAN DA COSTA, AMANDA SILVA DE OLIVEIRA, e PATRICIA DE OLIVEIRA LIMA para dar prosseguimento aos trabalhos de instrução do Processo Administrativo Disciplinar supracitado.

Art. 2º Convalidar os atos processuais realizados até a presente data.

Art. 3º Esta Portaria entra em vigor na data de sua publicação.

Registre-se. Publique-se. Cumpra-se.

Cuiabá, 13 de janeiro de 2021.

ORIGINAL ASSINADO
ALEXANDRE BUSTAMANTE DOS SANTOS
Secretário de Estado de Segurança Pública

PORTARIA Nº 017/2021/GAB/SESP

O SECRETARIO DE ESTADO DE SEGURANÇA PÚBLICA, no uso de suas atribuições que lhe são conferidas pelo artigo 69, 72 e 73 da Lei Complementar nº 207, de 29/12/2004, alterada pela Lei Complementar nº 584 de 17/01/2017:

Considerando o teor do Processo nº 627018/2019;

Considerando a Portaria nº 214/2019/CGE-COR/SESP, publicada em 09/12/2019, que instaurou o Processo Administrativo Disciplinar nº 018/2019, alterada pela Portaria nº 103/2020/GAB/SESP, publicada em 16/06/2020;

Considerando a necessidade de substituição de membro da Comissão designada, conforme expediente acostado à fl. 159 dos autos;

Considerando a designação dos servidores para comporem a Unidade Setorial de Correição do Sistema Penitenciário, sob a Portaria Conjunta nº 0013/2020/CGE-COR/SESP, publicada no Diário Oficial do Estado nº 27.912 de 11.01.2021;

Considerando o princípio do contraditório e da ampla defesa, com fulcro no art. 5º, inciso LV da CF/88, bem como a observância ao devido processo legal;

RESOLVE:

Art. 1º Recompor a Comissão Processante no PAD nº 018/2019, designando sob a presidência da primeira, as servidoras KELLY CRISTINE MIGUEL DAUBIAN DA COSTA; AMANDA SILVA DE OLIVEIRA, e PATRICIA DE OLIVEIRA LIMA para dar prosseguimento aos trabalhos de instrução do Processo Administrativo Disciplinar supracitado.

Art. 2º Convalidar os atos processuais realizados até a presente data.

Art. 3º Esta Portaria entra em vigor na data de sua publicação.

Registre-se. Publique-se. Cumpra-se.

Cuiabá, 13 de janeiro de 2021.

ORIGINAL ASSINADO
ALEXANDRE BUSTAMANTE DOS SANTOS
Secretário de Estado de Segurança Pública

SEDUC**SECRETARIA DE ESTADO DE EDUCAÇÃO****AVISO DE LICITAÇÃO
PREGÃO ELETRÔNICO REGISTRO DE PREÇO Nº 005/2021 -
PROCESSO Nº 428425/2020**

LANÇAMENTO E ENVIO DA (S) PROPOSTAS NO SIAG: **04/02/2021 à 19/02/2021**, período integral, sendo que, excepcionalmente no dia **19/02/2021** as propostas somente poderão ser encaminhadas **até às 08:00hs (HORÁRIO LOCAL)**.

INÍCIO DA SESSÃO DE DISPUTA: **19/02/2021 às 08:30hs (HORÁRIO LOCAL)**.

OBJETO DA LICITAÇÃO NA MODALIDADE PREGÃO ELETRÔNICO SIAG: Registro de Preços para futura e eventual contratação de empresa especializada no fornecimento de transformador trifásico de distribuição, para atender as unidades escolares estaduais e sedes vinculadas da Secretaria de Estado de Educação de Mato Grosso, conforme quantitativo, especificações e demais informações constantes no Termo de Referência nº 047/2020/SUIE - Anexo III do Edital.

RETIRADA DO EDITAL: site: www.gestao.mt.gov.br; LINK: <http://aquisicoes.gestao.mt.gov.br>; e www.seduc.mt.gov.br, link licitações.

INFORMAÇÕES: As empresas interessadas deverão providenciar o cadastro no Sistema de Aquisições Governamentais -SIAG, FONE (65) 3613-3606. CONTATO SEDUC: (65) 3613-6365.

Cuiabá (MT), 03 de fevereiro de 2021.

ALAN RESENDE PORTO
Secretário de Estado de Educação

Extrato de Homologação Chamada Pública A Secretaria De Estado De Educação De Mato Grosso, torna pública a homologação da **Chamada Pública 001/2021**, realizado pela Câmara de Negócios da Alimentação Escolar do **Município de Campo Verde/MT**, em estrita conformidade estrita ao Edital e seus anexos. Nos termos da Resolução 06/2020/FNDE, Lei 11.947/2009, Lei 8.666/93, e IN n.º 005/2019, para aquisição de gêneros alimentícios, oriundos da Agricultura Familiar, para o seguinte Vencedor: **a) COOPERSAF - Cooperativa de Agricultores Familiares do Assentamento Santo Antônio da Fartura, CNPJ: 19.630.659/0001-50, R\$ 186.267,52, Ordenador de Despesa, Luciana Bassanesi, Campo Verde/MT/2021.**

Extrato de Homologação Chamada Pública A Secretaria de Estado de Educação de Mato Grosso, Torna Pública A Homologação da **Chamada Pública 001/2021** - Realizada Pela Câmara De Negócios da Alimentação Escolar do **Município de Carlinda/MT**, em estrita conformidade estrita ao Edital e seus anexos. Nos termos da Resolução 26/2013/FNDE, Lei 11.947/2009, Lei 8.666/93, e IN n.º 005/2019, para aquisição de gêneros alimentícios, oriundos da Agricultura Familiar, para os seguintes vencedores: **a) Associação Comunitária Rural Monte Sinai, CNPJ n.º 00.832.287/0001-16, R\$ 4.899,30, b) Compass - Cooperativa Mista de Pequenos Agricultores do Setor Caná, CNPJ n.º 01.341.755/0001-12, R\$ 11.645,40, c) Individual: Clarice Silva de Albuquerque Miguel, CPF: 877.466.031-49, R\$ 9.757,35, d) Individual: José Expedito dos Santos, CPF: 429.937.921-72, R\$ 1.956,78, e) Individual: José Borges da Rosa Sobrinho, CPF: 353.280.701-78, R\$ 4.494,87, Ordenador de Despesa, Rosângela Dias Soares Ananias, Carlinda/MT/2021.**

Extrato De Homologação Chamada A Secretaria De Estado De Educação De Mato Grosso, Torna Pública A Homologação Da **Chamada Pública 001/2021** Realizado Pela Câmara De Negócios Da Alimentação Escolar Do **Município De Pontes E Lacerda/MT**, Em Estrita Conformidade Ao Edital E Seus Anexos. Nos Termos Da Resolução 26/2013/FNDE, Lei 11.947/2009, Lei 8.666/93, E IN N.º 005/2019, Para Aquisição De Gêneros Alimentícios, Oriundos Da Agricultura Familiar, Para Os Seguintes Fornecedores: **A) Associação Do Centro De Tecnologia Alternativa - CTA, CNPJ: 24756793/0001-31, R\$ 53.929,92, B) Celismar Leal Ramalho, CPF: 890.818.381-72, R\$ 12.072,73, C) Ana Cláudia Dos Santos Cabreira, CPF: 387.389.029-15, R\$ 12.150,19, D) Cleiton Miranda Oliveira Souza, CPF: 988.864.361-49, R\$ 12.394,09, E) Anísio Gomes De Oliveira, CPF: 858.418.461-91, R\$ 12.379,48, F) Arnaldo Fernandes Da Silva, CPF: 005.240.238-08, R\$ 8.707,30, G) Valdivino Dias Da Rocha, CPF: 387.389.029-15, R\$ 10.700,78, Ordenador De Despesa Vanuza Cristina Da C. R. Dos Santos, Pontes E Lacerda/MT/2021.**

Extrato de Homologação Chamada A Secretaria de Estado de Educação, de Mato Grosso, Torna Pública a Homologação do **Pregão Presencial 001/2021** - Realizado Pela Câmara de Negócios da Alimentação Escolar do **Município de Reserva do Cabaçal/MT**, em estrita conformidade estrita ao Edital e seus anexos. Nos termos da Resolução 26/2013/FNDE, Lei 11.947/2009, Lei 8.666/93, e IN n.º 005/2019, para aquisição de gêneros alimentícios, oriundos da Agricultura Familiar, para os seguintes fornecedores: **a) Dinalva Vieira Damaceno, CPF n.º 630.212.931-15, R\$ 5.186,00, b) Marcelo Tondatto, CPF/MF n.º 942.172.621-91, R\$ 8.835,33, Ordenador de Despesa, Nicolino Ferreira de Freitas, Reserva do Cabaçal/MT/2021.**

Extrato de Homologação Chamada Pública A Secretaria De Estado De Educação, de Mato Grosso, torna pública a Homologação da **Chamada Pública 001/2021** - realizado pela Câmara de Negócios da Alimentação escolar do **município de Santo Antônio do Leste/MT**, em estrita conformidade estrita ao Edital e seus anexos. Nos termos da Resolução 26/2013/FNDE, Leis 10.520/2002, 8.666/1993 e Decreto 7.217/2006, e IN n.º 005/2019, para os registros de preços de gêneros alimentícios, para o seguinte vencedor **sagrou-se deserta, Ordenador de Despesa, Nilson Barbosa da Silva, Santo Antônio do Leste/MT/2021.**

Extrato de Homologação Pregão Presencial A Secretaria De Estado De Educação De Mato Grosso, torna público a Homologação do **Pregão Presencial 001/2021** - realizado pela Câmara de Negócios da Alimentação escolar do **município de Canarana/MT**, em estrita conformidade estrita ao Edital e seus anexos. Nos termos da Resolução 06/2020/FNDE, Leis 10.520/2002, 8.666/1993 e Decreto 7.217/2006, e IN n.º 005/2019, para os registros de preços de gêneros alimentícios, para o seguinte vencedores: **a) Marcelo Muller, CNPJ n.º 34.883.327/0001-70, R\$ 173.177,59, b) Supermercado Manini LTDA, CNPJ n.º 26.167.235/0001-66, R\$ 109.402,56, c) Schonholzer e Schonholzer da Cruz LDTA, CNPJ n.º 31.765.146/0001-51, R\$ 252.664,81, d) W. G. Hass Supermercado EIRELI, CNPJ n.º 37.455.904/0001-11, R\$ 142.260,13, Ordenador de Despesa, Eliete Paula lagher de Lima Freitas, Canarana/MT/2021.**

Extrato de Homologação Pregão A Secretaria De Estado De Educação de Mato Grosso, torna pública a Homologação do **Pregão Presencial 01/2020** - realizado pela Câmara de Negócios da Alimentação escolar do **município de Carlinda/MT**, em estrita conformidade estrita ao Edital e seus anexos. Nos termos da Resolução 26/2013/FNDE, Leis 10.520/2002, 8.666/1993 e Decreto 7.217/2006, e IN n.º 005/2019, para os registros de preços de gêneros alimentícios, para o seguinte vencedores: **a) Rampázio & Rampázio LTDA - ME, CNPJ n.º 06.993.678/0001-07, R\$ 91.551,33, b) Comercial Carlinda de Alimentos LTDA, CNPJ n.º 01.507.091/0001-19, R\$ 90.877,46, c) Panificadora São Clemente ME, CNPJ n.º 10.858.257/0001-32, R\$ 9.632,86, Ordenador de Despesa, Rosângela Dias Soares Ananias, Carlinda/MT/2021.**

Extrato de Homologação do Pregão Presencial A Secretaria De Estado De Educação De Mato Grosso, torna público a Homologação do **Pregão Presencial 001/2021** - realizado pela Câmara de Negócios da Alimentação escolar do **município de Cláudia/MT**, em estrita conformidade estrita ao Edital e seus anexos. Nos termos da Resolução 26/2013/FNDE, Leis 10.520/2002, 8.666/1993 e Decreto 7.217/2006, e IN n.º 005/2019, para os registros de preços de gêneros alimentícios, para o seguinte vencedor: **a) M L Trento Mercado, CNPJ n.º 18.356.823/0001-10, R\$ 258.778,36, Ordenador de Despesa, Antônio Carlos Albertini, Cláudia/MT/2021.**

Extrato de Homologação Pregão Presencial A Secretaria De Estado De Educação De Mato Grosso, torna público a Homologação do **Pregão Presencial 001/2021** - realizado pela Câmara de Negócios da Alimentação escolar do **município de Matupá/MT**, em estrita conformidade estrita ao Edital e seus anexos. Nos termos da Resolução 26/2013/FNDE, Leis 10.520/2002, 8.666/1993 e Decreto 7.217/2006, e IN n.º 005/2019, para os registros de preços de gêneros alimentícios, para o seguinte vencedores **a) Camboim & Santos LTDA, CNPJ n.º 19.201.021/0001-01, R\$ 447.133,69, b) Padaria e Confeitaria Flor de Trigo LTDA, CNPJ n.º 19862180/0001-49, R\$ 73.997,04, c) RC Maccari - EPP, CNPJ: 05121635/0001-60, R\$ 273.058,00, Ordenador de Despesa, Cleunice Sandri, Matupá/MT/2021.**

Extrato de Homologação Pregão Presencial A Secretaria de Estado de Educação de Mato Grosso, torna pública a Homologação do **Pregão Presencial 001/2021** - realizado pela Câmara de Negócios da Alimentação escolar do **município de Pontes e Lacerda/MT**, em estrita conformidade ao Edital e seus anexos. Nos termos da Resolução 26/2013/FNDE, Leis 10.520/2002, 8.666/1993 e Decreto 7.217/2006, e IN n.º 005/2019, para os registros de preços de gêneros alimentícios, para os seguintes vencedores: **a) V.N. dos Santos e CIA LTDA - CNPJ n.º 05.135.007/0001-34, R\$ 1.132.685,78, b) Art Pão Comércio De Pães EIRELI - CNPJ 34.052.838/0001-40, R\$ 65.821,96, Ordenador de Despesa Vanuza Cristina da C. R. dos Santos, Pontes e Lacerda/MT/2021.**

Extrato de Homologação Pregão Presencial A Secretaria de Estado de Educação, de Mato Grosso, Torna Pública A Homologação do **Pregão Presencial 001/2021** - Realizado Pela Câmara de Negócios da Alimentação Escolar do **Município de Reserva do Cabaçal/MT**, em estrita conformidade estrita ao Edital e seus anexos. Nos termos da Resolução 26/2013/FNDE, Leis 10.520/2002, 8.666/1993 e Decreto 7.217/2006, e IN n.º 005/2019, para os registros de preços de gêneros alimentícios, para os seguintes vencedores: **a) Reinaldo Cardoso Pardim-ME (Mercado União) CNPJ: 18.761.636/0001-11, CPF: 902.327.551-91, R\$ 26.418,20, b) Padaria Central, CNPJ n.º 17.373.040/0001-81. (Proprietário: Wilson Reginaldo da Silva - CPF: 570.312.151-53) R\$ 2.456,40, Ordenador de Despesa, Nicolino Ferreira de Freitas, Reserva do Cabaçal/MT/2021**

Extrato de Contratos Pregão A Secretário de Estado de Educação, de Mato Grosso, no uso de suas atribuições, por intermédio da Câmara de Negócios da Alimentação Escolar do **Município de Aripuanã/MT**, torna público o presente contrato, oriundo do **Pregão Presencial com RP n.º 001/2021**, Ata de Registro de Preços n.º 001/2021 conformidades com a Resolução 26/2013/FNDE/PNAE, e legislação vigente, para aquisição de gêneros alimentícios, para compor a alimentação escolar do município de Aripuanã/MT. **Contratante:** Escola Estadual Prof. Elídio Murcelli Filho, CNPJ/MF nº 07272764/0001-85. **Contratada:** a) Ademir Lizzoni-ME, CNPJ n.º 04.918.158/0001-04, R\$ 50.334, 30, b) Rosseto e Rosseto Ltda. EEP, CNPJ n.º 20.116.879/0001-49, R\$ 88.820,17, **Contratante:** Escola Estadual São Francisco de Assis, CNPJ/MF sob n.º 06.916.200/0001-75, **Contratada:** a) Ademir Lizzoni-ME, CNPJ n.º 04.918.158/0001-04, R\$ 50.348,45, b) Rosseto e Rosseto Ltda. EEP, CNPJ n.º 20.116.879/0001-49, R\$ 75.991,12, **Contratante:** Escola Estadual Dom Franco Dalla Valle, CNPJ/MF sob n.º 09573126/0001-20. **Contratada:** a) Ademir Lizzoni-ME, CNPJ n.º 04.918.158/0001-04, R\$ R\$ 42.626, 15, b) Rosseto e Rosseto Ltda. EEP, CNPJ n.º 20.116.879/0001-49, R\$ 81.614, 55, **Ordenador de Despesa**, Vergina de Assis, Aripuanã/MT/2021.

AVISO DE EDITAL DO PREGÃO PRESENCIAL Nº 002/2021. A SECRETARIA DE ESTADO DE EDUCAÇÃO, por intermédio da Câmara de Negócios via PREGOEIRO OFICIAL, designado pela Câmara de Negócios de Alimentação Escolar do Município de NORTELÂNDIA/MT e CDCEs, torna público, para conhecimento de todos os interessados, que se acha aberta Licitação na modalidade PREGÃO PRESENCIAL COM REGISTRO DE PREÇOS DE Nº 001/2021, do tipo MENOR PREÇO POR ITEM, objetivando o registro de preços de gêneros alimentícios destinados à alimentação de alunos efetivamente matriculados nas Escolas Estaduais "PROFESSORA IDALINA DE FARIAS"; "DESEMBARGADOR OLEGARIO MOREIRA DE BARROS"; "DOUTOR EMANUEL PINHEIRO DA SILVA PRIMO do Município de NORTELÂNDIA/MT, em observância ao Programa de Alimentação Escolar - PNAE/FNDE, conforme descrito neste Edital e seus anexos, em conformidade com a Lei 10.520/2002, Lei Complementar nº 123/2006, Lei nº 10.442/2016, Decreto no 840/2017 e subsidiariamente a Lei nº 8.666/93 e suas alterações e a Instrução Normativa nº. 005/2019/GS/SEDUC/MT. CREDENCIAMENTO, RECEBIMENTO DAS PROPOSTAS DE PREÇO E DOCUMENTOS DE HABILITAÇÃO: Dia 18 de fevereiro de 2021 às 13:30 h. INÍCIO DA SESSÃO, ABERTURA, CADASTRAMENTO DAS PROPOSTAS, DISPUTA DE PREÇOS E ANÁLISE DA DOCUMENTAÇÃO DE HABILITAÇÃO: Dia 18 de fevereiro de 2021 às 14: 30 horas. APRESENTAÇÃO DAS AMOSTRAS: 19/02/2021. Local da Audiência Pública: Assessoria Pedagógica do Município de Nortelândia. AQUISIÇÃO DO EDITAL: NA ASSESSORIA PEDAGÓGICA DO MUNICÍPIO. Email NTL.ASS.PEDAGOGICA@EDUCACAO.MT.GOV.BR.PREGOEIRO (A) OFICIAL: EDMILSON PEREIRA SANTOS.

AVISO DE EDITAL DO PREGÃO PRESENCIAL Nº 001/2021. A SECRETARIA DE ESTADO DE EDUCAÇÃO - SEDUC/MT, por intermédio da Câmara de Negócios de Alimentação Escolar do Município de Nova Monte Verde /MT, via PREGOEIRO OFICIAL designado e Conselho Deliberativo da Comunidade Escolar-CDCE, tornam público, para conhecimento de todos os interessados, que se acha aberto a Licitação na modalidade PREGÃO PRESENCIAL COM REGISTRO DE PREÇOS DE Nº 01/2021, do tipo MENOR PREÇO POR ITEM, objetivando o Registro de preços de gêneros alimentícios destinados à alimentação de alunos efetivamente matriculados nas 03 Escolas Estaduais localizadas no Município de Nova Monte Verde/MT, em observância ao Programa de Alimentação Escolar - PNAE/FNDE, conforme descrito neste Edital e seus anexos, em conformidade com a Lei 10.520/2002; a Lei nº 8.666/93; Resolução nº 06 de 08 de maio de 2020 e a Instrução Normativa nº. 005/2019/GS/SEDUC/MT. CREDENCIAMENTO, RECEBIMENTO DAS PROPOSTAS DE PREÇO E DOCUMENTOS DE HABILITAÇÃO: Dia 15 de Fevereiro de 2021 às 08:00 h. INÍCIO DA SESSÃO, ABERTURA, CADASTRAMENTO DAS PROPOSTAS, DISPUTA DE PREÇOS E ANÁLISE DA DOCUMENTAÇÃO DE HABILITAÇÃO: Dia 15 de Fevereiro de 2021 às 08:30 hs. APRESENTAÇÃO DAS AMOSTRAS: 15/02/2021, 14:30hs. LOCAL DA AUDIÊNCIA PÚBLICA: Assessoria Pedagógica do Município de Nova Monte Verde Telefone: (66) 35971195. AQUISIÇÃO DO EDITAL:001 Email: nmv.ass.pedagogica@educacao.mt.gov.br. PREGOEIRO (A) OFICIAL: Francisco Sevallo.

AVISO DE EDITAL DO PREGÃO PRESENCIAL Nº 001/2021. A SECRETARIA DE ESTADO DE EDUCAÇÃO - SEDUC/MT, por intermédio da Câmara de Negócios de Alimentação Escolar do Município de Rondolândia/MT, via PREGOEIRO OFICIAL designado e Conselho Deliberativo da Comunidade Escolar-CDCE, tornam público, para conhecimento de todos os interessados, que se acha aberto a Licitação na modalidade PREGÃO PRESENCIAL COM REGISTRO DE PREÇOS DE Nº 001/2021, do tipo MENOR PREÇO POR ITEM, objetivando o Registro de preços de gêneros alimentícios destinados à alimentação de alunos efetivamente matriculados nas Escolas Estaduais: EE OLAVO BILAC, EEI SERTANISTA APOENA MEIRELLES, EEI ZARUP WEJ e EEI ZAWÁ KAREJ PANGYJEJ localizadas no Município de Rondolândia/MT, em observância ao Programa de Alimentação Escolar - PNAE/FNDE, conforme descrito neste Edital e seus anexos, em conformidade com a Lei 10.520/2002; a Lei nº 8.666/93; Resolução nº 06 de 08 de maio de 2020 e a Instrução Normativa nº. 005/2019/GS/SEDUC/MT. CREDENCIAMENTO, RECEBIMENTO DAS PROPOSTAS DE PREÇO E DOCUMENTOS DE HABILITAÇÃO: Dia de 17 de Fevereiro de 2021 às 09:00 h. INÍCIO DA SESSÃO, ABERTURA, CADASTRAMENTO DAS PROPOSTAS, DISPUTA DE PREÇOS E ANÁLISE DA DOCUMENTAÇÃO DE HABILITAÇÃO: Dia 17 de Fevereiro de 2021 às 09:15 hs. APRESENTAÇÃO DAS AMOSTRAS: 18/02/2021, 08:15hs. LOCAL DA AUDIÊNCIA PÚBLICA: Assessoria Pedagógica do Município de Rondolândia/MT Telefone: (66) 98447 7771. AQUISIÇÃO DO EDITAL: Assessoria Pedagógica, Rua Mathilde Klemz, quadra 018, Bairro Primavera Email: rdl.ass.pedagogica@educacao.mt.gov.br PREGOEIRO (A) OFICIAL: TOMÉ HOÉ IWAI SURUI

PORTARIA Nº 075/2021/GS/SEDUC/MT.

Dispõe sobre a designação de servidor para responder pela Unidade Setorial de Correição da Secretaria de Estado de Educação e dá outras providências.

O SECRETÁRIO DE ESTADO DE EDUCAÇÃO, no uso de suas atribuições legais, e

Considerando Portaria Conjunta nº 003/2020/CGE-COR/SEDUC, publicada no Diário Oficial de 19 de outubro de 2020, que "Designa os servidores para comporem a Unidade Setorial de Correição da Secretaria de Estado de Educação";

RESOLVE:

Art. 1º Designar o Servidor **CARLOS EUGÊNIO LASCH**, Matrícula Funcional nº 213043, para responder pela Unidade Setorial de Correição - USC desta Secretaria, a partir de 03 de fevereiro de 2021.

Art. 2º Esta Portaria entra em vigor a partir desta data.

Cuiabá-MT, 02 de fevereiro de 2021.

ALAN RESENDE PORTO
Secretário de Estado de Educação

SETASC

SECRETARIA DE ESTADO DE ASSISTÊNCIA SOCIAL E CIDADANIA

EXTRATO DA ATA DE REGISTRO DE PREÇOS Nº 010/2021/SETASC

PROCESSO Nº.: 400068/2020/SETASC
PREGÃO ELETRÔNICO Nº.: 011/2020/SETASC
TIPO: Menor Preço por Lote

Pelo presente instrumento, o Estado de Mato Grosso, através da **SECRETARIA DE ESTADO DE ASSISTÊNCIA SOCIAL E CIDADANIA - SETASC**, inscrita no CNPJ/MF nº 03.507.415/0009-00, com sede na Rua Júlio Domingos de Campos, Nº. 100, Centro Político Administrativo, CEP 78049-931, Cuiabá-MT, neste ato representada pela Senhora Secretária de Estado de Assistência Social e Cidadania, Rosamaria Ferreira de Carvalho, torna público o registro de preços realizado com a empresa abaixo relacionada, nas quantidades e preços registrados na respectiva ata.

EMPRESA	FLOR DE MAIO COMÉRCIO VAREJISTA DE PRODUTOS ALIMENTÍCIOS EIRELI - ME
CNPJ	26.511.522/0001-41
ENDEREÇO	Avenida Da Feb - Lot. U Monteiro, no 901, Bairro: Ponte Nova - Várzea Grande - MT
REPRESENTANTES:	Priscila Consani das Mercês Oliveira
CONTATO (TELEFONE)	(65) 3028-4200
ENDEREÇO E-MAIL	priscila@meplicitacoes.com.br; flordemaioadm@gmail.com

Sujeitam-se as partes às normas constantes da Constituição Federal de 1988, Lei Federal nº 8666/1993 e suas eventuais alterações, Lei Federal nº 10.520/2002, Decreto Estadual nº. 840/2017, Lei Complementar nº 123/2006, Lei Estadual nº 7.696/2002, sem prejuízo de outras normas aplicáveis.

DO OBJETO

Registro de preços para futura e eventual aquisição de 534 mil cestas básicas, para atender as demandas da Secretaria de Estado de Assistência Social e Cidadania - SETASC, conforme especificações contidas neste documento

DOS VALORES REGISTRADOS

VALOR DO LOTE 1: R\$ 33.724.100,00 (Trinta e três milhões, setecentos e vinte e quatro mil, cem reais)

VALOR TOTAL DO REGISTRO DE PREÇOS: R\$ 33.724.100,00 (Trinta e três milhões, setecentos e vinte e quatro mil, cem reais)

A ATA NA ÍNTEGRA, ASSINADA, COM SEUS RESPECTIVOS ITENS E VALORES, ENCONTRA-SE DISPONÍVEL NO SITE DA SETASC, TENDO SIDO ASSINADA EM 01/02/2021 E POSSUINDO VALIDADE DE 12 MESES CONTADOS A PARTIR DA DATA DE SUA PUBLICAÇÃO NO DIÁRIO OFICIAL DO ESTADO.

PORTARIA Nº. SETASC-POR-2021/00006/SETASC/2021

A SECRETÁRIA DE ESTADO DE ASSISTÊNCIA SOCIAL E CIDADANIA, no uso de suas atribuições legais; e considerando o disposto na Lei Complementar nº 04, de 15 de outubro de 1990, que dispõe sobre o Estatuto dos Servidores Públicos da Administração Direta, das Autarquias e das Fundações Públicas Estaduais; Considerando o disposto no Decreto nº 1.317, de 11 de setembro de 2003, que regulamenta a concessão de férias dos servidores públicos civis da Administração Direta, Autárquica e Fundacional, do Poder Executivo do Estado de Mato Grosso.

RESOLVE:

Art. 1º Aprovar a Escala de Férias dos servidores da SETASC para o ano de 2021.

JANEIRO

MATRICULA	SERVIDOR	PERÍODO AQUISITIVO		QTD DIAS	USUFRUTO	
		INÍCIO	TÉRMINO		INÍCIO	TÉRMINO
254047	FLAVIA PRESTES DE OLIVEIRA SOUZA	2019	2020	30	04/01/2021	02/02/2021
282203	ERIKA LILYAN MANSILHA GUEBARA	2019	2020	30	04/01/2021	02/02/2021
235163	JOSIANE AMANDA PERES	2019	2020	15	04/01/2021	18/01/2021
296387	FERNANDA JORGE DA CUNHA MACHADO	2019	2020	10	04/01/2021	13/01/2021
219329	SILVIA MENDES BARBALHO FAUSTINO	2019	2020	15	04/01/2021	18/01/2021
256070	ELY AUXILIADORA FERREIRA MENDES SILVA	2019	2020	10	04/01/2021	13/01/2021
257264	MILENA CAROLINE DE ANDRADE COSTA	2019	2020	30	04/01/2021	02/02/2021
253965	ANA CRISTINA ORTIZ RAMOS DA SILVA	2019	2020	30	04/01/2021	02/02/2021
63442	GIOVANA MARIA DO NASCIMENTO	2019	2020	10	04/01/2021	13/01/2021
264416	DULCE DANIELLE AGUIAR PALMEIRA	2019	2020	15	04/01/2021	18/01/2021
79465	FRANCISMEIRE REGINA DE SOUZA	1998	1999	30	04/01/2021	02/02/2021
133180	EDUARDO ANICESIO DE MATOS	2019	2020	30	04/01/2021	02/02/2021
233170	ISABELE VIEIRA ALMEIDA BATISSOCO ESTULANO	2019	2020	10	04/01/2021	13/01/2021
233480	ANA RACHEL FLORENCIO PINHEIRO	2019	2020	15	04/01/2021	18/01/2021
233167	ROSANGELA BARROS PINHEIRO	2018	2019	15	04/01/2021	18/01/2021
263416	ERICK GOMES DE GODOY	2019	2020	30	04/01/2021	02/02/2021
257768	EUZIMAR NASCIMENTO SIQUEIRA	2019	2020	20	04/01/2021	23/01/2021
33991	ILONI FOCESATTO	2019	2020	30	04/01/2021	02/02/2021
53237	SIMONE LUZIA DA SILVA FELIX	2019	2020	30	04/01/2021	02/02/2021
253869	LENYZE GRECCO GOMES	2019	2020	30	04/01/2021	02/02/2021
250092	ANTONIA ANGELICA LOPES DE OLIVEIRA PADUAN	2019	2020	10	04/01/2021	13/01/2021
235111	FERNANDA STELLA DE OLIVEIRA BRANDAO BORGES	2019	2020	30	04/01/2021	02/02/2021
105402	ANILDA ALVES RODRIGUES	2019	2020	15	04/01/2021	18/01/2021
219075	MARCELA BARBOSA	2019	2020	15	04/01/2021	18/01/2021
73712	PASCOAL BARROS DA SILVA	2019	2020	30	04/01/2021	02/02/2021
202272	DANIELI CAMPOS CAVALCANTE	2019	2020	15	04/01/2021	18/01/2021
135370	ROSINEIDE PORCIONATO DA SILVA	2018	2019	30	06/01/2021	04/02/2021
107024	MARLENE CORREIA DE OLIVEIRA SOUSA RODRIGUES	2019	2020	10	07/01/2021	16/01/2021
249675	CLARICE RIBEIRO FERNANDES	2018	2019	30	11/01/2021	09/02/2021
114569	VALDET DE OLIVEIRA SILVA AQUINO	2018	2019	15	11/01/2021	25/01/2021
235029	DAYANA KAROLINA DA SILVA	2018	2019	15	11/01/2021	25/01/2021
257846	DAIANE GARCIA VIEIRA OLIVEIRA	2019	2020	15	11/01/2021	25/01/2021
253962	GLECIMA FATIMA DE OLIVEIRA	2019	2020	15	11/01/2021	25/01/2021
253803	LUCIA MARIA DE ALMEIDA ELIAS	2019	2020	15	13/01/2021	27/01/2021
247073	RODRIGO BERNACKI	2019	2020	30	14/01/2021	12/02/2021
257801	ELIZETE OLIVEIRA SILVA LIMA	2018	2019	15	14/01/2021	28/01/2021
256070	ELY AUXILIADORA FERREIRA MENDES SILVA	2019	2020	10	14/01/2021	23/01/2021
252014	ANDREIA RODRIGUES DE CAMPOS	2020	2021	15	15/01/2021	29/01/2021
254043	LUCIANE APARECIDA ROSA E SILVA	2019	2020	15	18/01/2021	01/02/2021
94945	ELISIANE GUIBOR	2018	2019	15	18/01/2021	01/02/2021
112116	MICHELLE ROSANE DO ESPIRITO SANTO PEDROSO	2019	2020	15	19/01/2021	02/02/2021
233167	ROSANGELA BARROS PINHEIRO	2019	2020	10	19/01/2021	28/01/2021
233348	CLAUDIA OLIVIERI PRADO DE FREITAS	2018	2019	10	20/01/2021	29/01/2021
75605	CARLA APARECIDA PEREIRA DA SILVA BRITO DE SOUZA	2019	2020	15	25/01/2021	08/02/2021
257530	SUELY MARQUES DE SOUZA PINA	2019	2020	15	27/01/2021	10/02/2021
249402	LAIS ARRUDA ACOSTA	2019	2020	15	28/01/2021	11/02/2021
211592	MICHELE NUNES AMARAL	2019	2020	15	29/01/2021	12/02/2021
257801	ELIZETE OLIVEIRA SILVA LIMA	2019	2020	15	29/01/2021	12/02/2021

FEVEREIRO

MATRICULA	SERVIDOR	PERÍODO AQUISITIVO		QTD DIAS	USUFRUTO	
		INÍCIO	TÉRMINO		INÍCIO	TÉRMINO
94945	ELISIANE GUIBOR	2019	2020	30	02/02/2021	03/03/2021
103887	SOLANGE DE FATIMA WOLLENHAUPT	2018	2019	10	03/02/2021	12/02/2021
249490	FERNANDA DENADAI NEVES BUENO	2018	2019	20	17/02/2021	08/03/2021
120616	LEA GONCALINA CARDOSO DE JESUS	2018	2019	30	17/02/2021	18/03/2021
249451	JUSSARA GOMES DA COSTA	2019	2020	10	17/02/2021	26/02/2021
218144	CAMILA APARECIDA VERGANI CAMARGO BANKOW	2019	2020	15	17/02/2021	03/03/2021
236862	CRISTHIANE GRACIELI FERNANDES DA COSTA	2019	2020	30	17/02/2021	18/03/2021
233348	CLAUDIA OLIVIERI PRADO DE FREITAS	2018	2019	10	17/02/2021	26/02/2021
93212	IVO VINICIUS FIRMO	2019	2020	20	17/02/2021	08/03/2021
242553	SIMONE GARCIA SANTOS	2019	2020	10	17/02/2021	26/02/2021
233828	NATALICIO PEREIRA MENEZES	2019	2020	10	17/02/2021	26/02/2021
253918	ADRIANA BASTOS ESPINDOLA	2019	2020	15	18/02/2021	04/03/2021
234064	JANAINA HONORIO AMARAL	2018	2019	15	18/02/2021	04/03/2021
253820	NATHALIA TASSIANE RODRIGUES TOSTES	2019	2020	20	18/02/2021	09/03/2021
80648	ODENIL ANTONIO EVANGELISTA	2019	2020	15	18/02/2021	04/03/2021
232091	JOSE CARLOS DE ARAUJO COSTA	2019	2020	15	19/02/2021	05/03/2021
93211	MARCOS WILLIAM PEREIRA DA SILVA	2020	2021	30	22/02/2021	23/03/2021
254042	BARBARA MELISSA SANTANA ROCHA	2019	2020	15	22/02/2021	08/03/2021
253863	HERMITA DE SOUZA FERREIRA	2018	2019	15	22/02/2021	08/03/2021
98145	VANIA AUXILIADORA DA SILVA	2019	2020	15	22/02/2021	08/03/2021
241109	SUE ELLEN FERREIRA MODESTO REY DE FIGUEIREDO	2017	2018	15	22/02/2021	08/03/2021
249522	VITOR DE MELO PEREIRA	2018	2019	10	24/02/2021	05/03/2021
253921	BIANCA HARDMAN ALVES	2019	2020	30	25/02/2021	26/03/2021
255126	MARCELLE ROMANA CORREA DE ARRUDA GUEDES	2019	2020	15	01/02/2021	15/02/2021
80678	BORENILCE MARIA DE FIGUEIREDO	2018	2019	30	01/02/2021	02/03/2021
253623	CASSIA SANTI GOMES DEZAN	2018	2019	15	01/02/2021	15/02/2021
235213	DANIELLE ARAUJO FERREIRA MARQUES	2019	2020	30	01/02/2021	02/03/2021
254115	BRUNA DE OLIVEIRA SANTOS NOVAES	2019	2020	30	01/02/2021	02/03/2021
258403	RODRIGUES DE AMORIM SOUZA	2019	2020	15	01/02/2021	15/02/2021

MARÇO

MATRICULA	SERVIDOR	PERÍODO AQUISITIVO		QTD DIAS	USUFRUTO	
		INÍCIO	TÉRMINO		INÍCIO	TÉRMINO
91839	LAURA RITA SANTOS SILVA	2019	2020	30	02/03/2021	31/03/2021
249643	CLAUDIA DOS SANTOS MEDEIROS	2019	2020	20	02/03/2021	21/03/2021
113738	LUZIA FERREIRA SOBRINHO ARRUDA SANTOS	2019	2020	30	03/03/2021	01/04/2021
257108	DENIZE EDITH DE SOUZA GUIMARAES	2019	2020	20	08/03/2021	27/03/2021
294655	RITA DE CASSIA LEITE ARRUDA SILVA	2019	2020	15	08/03/2021	22/03/2021
107024	MARLENE CORREIA DE OLIVEIRA SOUSA RODRIGUES	2019	2020	20	10/03/2021	29/03/2021
262299	CRISTINA SETSUCO SIQUEIRA SAITO	2019	2020	15	10/03/2021	24/03/2021
239564	SIMONE GRAZIELE DE BARROS	2018	2019	20	10/03/2021	29/03/2021
221108	MARENILZA SILVIA VIEIRA PINHEIRO DA SILVA GOMES	2019	2020	15	11/03/2021	25/03/2021
111810	OSVALDO PINTO JUNIOR	2020	2021	30	15/03/2021	13/04/2021
219724	JOAO CARLOS LAINO	2019	2020	15	15/03/2021	29/03/2021
253959	MARINA MUNIZ DE ALMEIDA	2019	2020	15	15/03/2021	29/03/2021
249522	VITOR DE MELO PEREIRA	2018	2019	10	15/03/2021	24/03/2021
249929	ELINEY NUNES DE PAULA	2018	2019	10	15/03/2021	24/03/2021
250092	ANTONIA ANGELICA LOPES DE OLIVEIRA PADUAN	2019	2020	10	15/03/2021	24/03/2021
232556	JULIENE SILVA SANTOS	2019	2020	30	15/03/2021	13/04/2021
50150	MARIA ELIZABETE FERNANDES MACEDO	2019	2020	30	15/03/2021	13/04/2021
253750	NAYARA CRISTINA GONCALVES ARRUDA	2020	2021	10	16/03/2021	25/03/2021
274252	LUDMYLLA BIANCHINI	2019	2020	15	17/03/2021	31/03/2021
253876	WANILCE TAVARES OLIVEIRA ARRAES	2019	2020	10	17/03/2021	26/03/2021
267856	QUEREN HAPUQUE MURTINHO BRAGA MORAES	2019	2020	20	17/03/2021	05/04/2021
253945	LUCIANA ALVES RODRIGUES	2019	2020	30	17/03/2021	15/04/2021
255870	THALITA ALVES DA COSTA	2019	2020	15	18/03/2021	01/04/2021
86917	LIANOR MORAIS DA SILVA	2019	2020	30	19/03/2021	17/04/2021
236862	CRISTHIANE GRACIELI FERNANDES DA COSTA	2018	2019	30	19/03/2021	17/04/2021
39808	CONCEICAO COSTA MARQUES	2019	2020	15	20/03/2021	03/04/2021
232279	JESSICA DO BONDESPACHO DE AMORIM	2019	2020	10	23/03/2021	01/04/2021
254450	JANE BARBOSA GALVAO DE CARVALHO	2019	2020	30	25/03/2021	23/04/2021
80424	VALDERSON SOARES LEITE	2019	2020	30	26/03/2021	24/04/2021

253953	THAYS FERREIRA BRANDAO	2019	2020	20	29/03/2021	17/04/2021
262280	JEANNY CRISTINA CORSO	2019	2020	15	29/03/2021	12/04/2021
262383	LUCIANO MARCHI DE SOUZA	2019	2020	15	29/03/2021	12/04/2021
200361	GIOVANA ORRIGO GARCIA DAL MASO	2018	2019	15	30/03/2021	13/04/2021
13702	IRANY MARIA DE SOUZA	2019	2020	15	31/03/2021	14/04/2021
263025	GRASIELA BOTELHO RILLO SILVA VICENTE	2019	2020	15	31/03/2021	14/04/2021
79453	ADMAR ARTIAGA	2020	2021	30	01/03/2021	30/03/2021
257827	THIFANI CRISTINA DE SOUZA E SILVA MARQUES	2017	2018	30	01/03/2021	30/03/2021
258439	MAURO EDUARDO REZENDE	2018	2019	15	01/03/2021	15/03/2021
103887	SOLANGE DE FATIMA WOLLENHAUPT	2018	2019	10	01/03/2021	10/03/2021
257300	LUISA DRAVETZ DE PAULA CORTES	2018	2019	15	01/03/2021	15/03/2021
258279	ELLIS CRISTINA PINTO COSTA	2017	2018	15	01/03/2021	15/03/2021
115947	MARILU MONTEIRO GUIMARAES NETO	2019	2020	15	01/03/2021	15/03/2021
60002	ELIANA CRISTINA TEIXEIRA DA SILVA	2019	2020	30	01/03/2021	30/03/2021
256953	CELMA MAGALHAES BATISTA SILVA	2019	2020	30	01/03/2021	30/03/2021
112113	HELIO SHIGUEO MIYAGAWA	2018	2019	30	01/03/2021	30/03/2021
260655	LAURA JOSE FABBRIM	2020	2021	15	01/03/2021	15/03/2021
186	MARLENE MELANIA DE MORAES	2019	2020	30	01/03/2021	30/03/2021
79706	JOCEMIL NUNES	2020	2021	30	01/03/2021	30/03/2021
256818	JOANICE BISPO BRANDAO	2018	2019	15	12/03/2021	26/03/2021

ABRIL

MATRICULA	SERVIDOR	PERÍODO AQUISITIVO		QTD DIAS	USUFRUTO	
		INÍCIO	TÉRMINO		INICIO	TÉRMINO
254052	EUCLIDES XAVIER DE SOUSA	2019	2020	30	02/04/2021	01/05/2021
138290	PAMELA DE CARVALHO VIEIRA	2018	2019	15	05/04/2021	19/04/2021
78363	VIVIANE ROSARITA ROCHA CONTE	2019	2020	15	05/04/2021	19/04/2021
254353	MIGUEL GONCALO DE MAGALHAES	2018	2019	15	05/04/2021	19/04/2021
253978	PAOLA SILVA BASSO	2019	2020	15	05/04/2021	19/04/2021
103601	BENEDITO CONRADO DA COSTA	2020	2021	15	05/04/2021	19/04/2021
257335	KATIA SILVA FRAGA CARRIJO	2019	2020	10	05/04/2021	14/04/2021
249491	SIMONE RODRIGUES KOEHLER	2019	2020	15	05/04/2021	19/04/2021
256145	ADRIANY BULHOES CORREA DA COSTA	2019	2020	30	05/04/2021	04/05/2021
254006	CARLA CRISTINA DA SILVA	2020	2021	30	05/04/2021	04/05/2021
249451	JUSSARA GOMES DA COSTA	2019	2020	10	05/04/2021	14/04/2021
249671	ERIKA DE AMORIM BARROS	2019	2020	15	05/04/2021	19/04/2021
114569	VALDET DE OLIVEIRA SILVA AQUINO	2019	2020	30	05/04/2021	04/05/2021
255219	CAMILLA AMARO LEDIO	2018	2019	15	06/04/2021	20/04/2021
254043	LUCIANE APARECIDA ROSA E SILVA	2020	2021	15	09/04/2021	23/04/2021
113931	MARINEIDE LUIZA ROMA TERNERO	2019	2020	30	12/04/2021	11/05/2021
255302	RAFAEL LONGO DO PRADO	2019	2020	15	12/04/2021	26/04/2021
258370	LAUDYANA APARECIDA COSTA E SOUZA	2019	2020	10	12/04/2021	21/04/2021
235229	LIGIA PAULA PASSOS LIMA	2019	2020	10	12/04/2021	21/04/2021
291255	MARILZA MARIA DE OLIVEIRA	2019	2020	15	14/04/2021	28/04/2021
200361	GIOVANA ORRIGO GARCIA DAL MASO	2019	2020	15	14/04/2021	28/04/2021
253822	ARTHUR FERREIRA DA CUNHA	2018	2019	15	14/04/2021	28/04/2021
112114	AGMAR DIVINO LARA DE SIQUEIRA	2018	2019	30	19/04/2021	18/05/2021
254051	ANA JAQUELINE ORMOND RIBEIRO DE CAMPOS	2019	2020	30	19/04/2021	18/05/2021
257041	RAFAELLA PEREIRA FRANCA DE PAULA	2017	2018	15	22/04/2021	06/05/2021
242553	SIMONE GARCIA SANTOS	2019	2020	10	22/04/2021	01/05/2021
235294	LUZIA ROCHA SILVA VICENTIN	2019	2020	10	22/04/2021	01/05/2021
233348	CLAUDIA OLIVIERI PRADO DE FREITAS	2018	2019	10	26/04/2021	05/05/2021
293767	CRISTIAN ANDERSON CASO FERNANDES	2019	2020	15	26/04/2021	10/05/2021
294655	RITA DE CASSIA LEITE ARRUDA SILVA	2019	2020	15	26/04/2021	10/05/2021
253918	ADRIANA BASTOS ESPINDOLA	2019	2020	15	30/04/2021	14/05/2021
58332	ROSE DA SILVA	2019	2020	30	01/04/2021	30/04/2021
91808	MAUREL CASTRO DE AMORIM	2019	2020	30	01/04/2021	30/04/2021
254046	MICHELLE FURLAN MARIANO TIRAPELES	2019	2020	15	01/04/2021	15/04/2021

MAIO

MATRICULA	SERVIDOR	PERÍODO AQUISITIVO		QTD DIAS	USUFRUTO	
		INÍCIO	TÉRMINO		INICIO	TÉRMINO
81772	LUCIANA CERQUEIRA MORAIS	2019	2020	30	02/05/2021	31/05/2021
103887	SOLANGE DE FATIMA WOLLENHAUPT	2018	2019	10	03/05/2021	12/05/2021
233644	RENATA RESENDE CARVALHO MACHADO	2019	2020	15	03/05/2021	17/05/2021
91806	MICHELLE LORNA DA SILVA SCHAFFER	2019	2020	15	03/05/2021	17/05/2021
249490	FERNANDA DENADAI NEVES BUENO	2019	2020	30	03/05/2021	01/06/2021
249929	ELINEY NUNES DE PAULA	2018	2019	10	03/05/2021	12/05/2021
95616	MARIOZAN NASCIMENTO SILVA	2019	2020	30	03/05/2021	01/06/2021
250948	JULIANA RIBEIRO DE SIQUEIRA	2019	2020	15	03/05/2021	17/05/2021
107921	KELLEN CRISTINE CARVALHO	2018	2019	15	04/05/2021	18/05/2021
257236	LUCIANE ALMEIDA ROSA	2019	2020	15	04/05/2021	18/05/2021
256975	LUDIMILA FERNANDES TONET	2019	2020	10	05/05/2021	14/05/2021
62523	RONDENELLY CESAR MARQUES DE ARRUDA	2019	2020	30	06/05/2021	04/06/2021
255870	THALITA ALVES DA COSTA	2019	2020	15	10/05/2021	24/05/2021
296388	LILLIAN BORGES PASSARELLI	2019	2020	15	10/05/2021	24/05/2021
233500	GEISA DA COSTA MARQUES	2018	2019	15	10/05/2021	24/05/2021
248050	MICHELLE FERNANDA FORTES	2019	2020	15	10/05/2021	24/05/2021
258279	ELLIS CRISTINA PINTO COSTA	2018	2019	10	10/05/2021	19/05/2021
76355	ADOLFO GRASSI DE OLIVEIRA	2018	2019	30	13/05/2021	11/06/2021
99996	JOSE GOMIDE PEREIRA	2019	2020	15	14/05/2021	28/05/2021
217383	ROVERSON FERREIRA DA COSTA	2019	2020	15	17/05/2021	31/05/2021
257300	LUISA DRAVETZ DE PAULA CORTES	2018	2019	15	17/05/2021	31/05/2021
253623	CASSIA SANTI GOMES DEZAN	2019	2020	30	18/05/2021	16/06/2021
253388	JOSE DIEGO LENDZION RACHID JAUDY COSTA	2019	2020	10	18/05/2021	27/05/2021
107921	KELLEN CRISTINE CARVALHO	2019	2020	15	19/05/2021	02/06/2021
254051	ANA JAQUELINE ORMOND RIBEIRO DE CAMPOS	2020	2021	30	19/05/2021	17/06/2021
240764	JUSSARA DO ESPIRITO SANTO DIAS	2019	2020	15	21/05/2021	04/06/2021
132303	CRISTIANE VAZ DOS SANTOS SOUSA	2018	2019	10	24/05/2021	02/06/2021
256070	ELY AUXILIADORA FERREIRA MENDES SILVA	2019	2020	10	24/05/2021	02/06/2021
233170	ISABELE VIEIRA ALMEIDA BATISSOCO ESTULANO	2020	2021	10	24/05/2021	02/06/2021
291258	LARISSA DE MATOS E SILVA	2020	2021	10	24/05/2021	02/06/2021
233523	CARLA MICHELE ALVES DE ARRUDA	2019	2020	30	24/05/2021	22/06/2021
233500	GEISA DA COSTA MARQUES	2019	2020	15	25/05/2021	08/06/2021
79517	HILDESON RODRIGUES MOREIRA	2019	2020	15	31/05/2021	14/06/2021
240763	SIDNEA MARTINS DE MENEZES	2019	2020	10	19/05/2021	28/05/2021

JUNHO

MATRICULA	SERVIDOR	PERÍODO AQUISITIVO		QTD DIAS	USUFRUTO	
		INÍCIO	TÉRMINO		INICIO	TÉRMINO
135331	JOSE CARLOS BON	2019	2020	15	04/06/2021	18/06/2021
218144	CAMILA APARECIDA VERGANI CAMARGO BANKOW	2019	2020	15	07/06/2021	21/06/2021
291252	CELINA DE FATIMA RAYMUNDO ROCHA	2020	2021	30	07/06/2021	06/07/2021
249671	ERIKA DE AMORIM BARROS	2019	2020	15	07/06/2021	21/06/2021
226063	TAIZA SOARES CAVALCANTE	2019	2020	10	07/06/2021	16/06/2021
256980	ELAYNNE KAROLINE ALMEIDA SOUZA	2019	2020	30	07/06/2021	06/07/2021
227389	FABIANA NASCIMENTO DOS SANTOS JAIME	2020	2021	15	07/06/2021	21/06/2021
253943	CARLA PATRICIA PINTO RIBEIRO	2020	2021	15	07/06/2021	21/06/2021
255219	CAMILA AMARO LEDIO	2019	2020	15	07/06/2021	21/06/2021
291251	ANDRE VITOR ABREU MIRANDA SOUZA GOMES	2019	2020	30	10/06/2021	09/07/2021
235200	ANA PAULA XAVIER BRITO	2018	2019	30	14/06/2021	13/07/2021
258370	LAUDYANA APARECIDA COSTA E SOUZA	2019	2020	10	21/06/2021	30/06/2021
294647	ANTONIO BENICIO MARTINS DE SIQUEIRA	2020	2021	15	21/06/2021	05/07/2021
219724	JOAO CARLOS LAINO	2019	2020	15	21/06/2021	05/07/2021
87767	MARCIA MARIA BOTELHO CALAZANS	2018	2019	15	21/06/2021	05/07/2021
227389	FABIANA NASCIMENTO DOS SANTOS JAIME	2020	2021	15	22/06/2021	06/07/2021
128632	DEMARCIO EURIDES GUIMARAES	2019	2020	30	24/06/2021	23/07/2021
203845	CATIA MARINA PEREIRA GUIMARAES	2020	2021	30	25/06/2021	24/07/2021
233493	RAFAEL PEREIRA DE VASCONCELLOS	2019	2020	10	28/06/2021	07/07/2021
59941	LUCIENE DA GUIA MIRANDA	2018	2019	15	01/06/2021	15/06/2021

JULHO

MATRICULA	SERVIDOR	PERÍODO AQUISITIVO		QTD DIAS	USUFRUTO	
		INÍCIO	TÉRMINO		INÍCIO	TÉRMINO
249402	LAIS ARRUDA ACOSTA	2019	2020	15	02/07/2021	16/07/2021
239458	MARCOS KOPPENHAGEN WAMZER	2018	2019	15	03/07/2021	17/07/2021
257828	CRISTIANE REGINA CARVALHO CRUZ DE SOUSA	2018	2019	30	05/07/2021	03/08/2021
113020	SILVANA KELLY SANTALUCIA	2019	2020	30	05/07/2021	03/08/2021
253986	DIRCE ROSA DE JESUS	2020	2021	30	05/07/2021	03/08/2021
138329	LISANDRA GUIMARAES XAVIER	2019	2020	20	05/07/2021	24/07/2021
78363	VIVIANE ROSARITA ROCHA CONTE	2019	2020	15	05/07/2021	19/07/2021
255872	MARCELO RAIMUNDO VASCONCELOS RODRIGUES	2019	2020	30	05/07/2021	03/08/2021
58332	ROSE DA SILVA	2018	2019	30	05/07/2021	03/08/2021
247057	JONATHAN GEORGE DE OLIVEIRA	2019	2020	15	05/07/2021	19/07/2021
253863	HERMITA DE SOUZA FERREIRA	2019	2020	30	05/07/2021	03/08/2021
103599	LEICY LUCAS DE MIRANDA VITORIO	2019	2020	20	06/07/2021	25/07/2021
257122	GRACIELE MARIA DE MEIRA JESUS	2019	2020	15	07/07/2021	21/07/2021
257300	LUISA DRAVETZ DE PAULA CORTES	2019	2020	30	07/07/2021	05/08/2021
257041	RAFAELLA PEREIRA FRANCA DE PAULA	2018	2019	30	08/07/2021	06/08/2021
257023	NARA SUELY DE BOAVENTURA SILVA	2019	2020	15	09/07/2021	23/07/2021
257303	DALIA ALMEIDA DE LOVOR	2018	2019	30	12/07/2021	10/08/2021
66745	ALDA SOUZA LELIS COSTA	2018	2019	30	12/07/2021	10/08/2021
241109	SUE ELLEN FERREIRA MODESTO REY DE FIGUEIREDO	2018	2019	15	12/07/2021	26/07/2021
82112	ANA LUIZA DO BOM DESPACHO SILVA	1998	1999	15	12/07/2021	26/07/2021
132303	CRISTIANE VAZ DOS SANTOS SOUSA	2018	2019	10	12/07/2021	21/07/2021
93212	IVO VINICIUS FIRMO	2019	2020	10	12/07/2021	21/07/2021
50447	SHEILA MARA DAMASCENO JULKOVSKI	2019	2020	15	12/07/2021	26/07/2021
241092	ANDREA TREVIZAN SEGOVIA DA SILVA	2019	2020	15	12/07/2021	26/07/2021
230242	KETSSIA ALINNY DE OLIVEIRA LUSSI	2020	2021	15	16/07/2021	30/07/2021
49963	MARLETH MILTES PEREIRA DA SILVA	2020	2021	20	19/07/2021	07/08/2021
242553	SIMONE GARCIA SANTOS	2019	2020	10	19/07/2021	28/07/2021
253991	LETICIA RODRIGUES LIMA SILVA E SANTOS	2019	2020	15	19/07/2021	02/08/2021
253811	LUCILENE MARIA SILVA DE ALMEIDA	2019	2020	30	19/07/2021	17/08/2021
13702	IRANY MARIA DE SOUZA	2019	2020	15	19/07/2021	02/08/2021
254353	MIGUEL GONCALO DE MAGALHAES	2019	2020	30	19/07/2021	17/08/2021
253978	PAOLA SILVA BASSO	2019	2020	15	23/07/2021	06/08/2021
249643	CLAUDIA DOS SANTOS MEDEIROS	2019	2020	10	26/07/2021	04/08/2021
63442	GIOVANA MARIA DO NASCIMENTO	2019	2020	10	26/07/2021	04/08/2021
257274	ARIANE SOFIA GUILHERME LEITE	2019	2020	30	26/07/2021	24/08/2021
82392	ELIANE NUNES DA SILVA GUEDES	2019	2020	15	26/07/2021	09/08/2021
257530	SUELY MARQUES DE SOUZA PINA	2019	2020	15	29/07/2021	12/08/2021
257543	ESTER COSTA ALENCAR	2019	2020	15	30/07/2021	13/08/2021
224337	PATRYCIA MARIA MELO	2020	2021	30	01/08/2021	30/08/2021
83075	NICOMEDES LOPES FILHO	2020	2021	30	01/07/2021	30/07/2021
203456	ARIANE APARECIDA BAENA	2019	2020	30	01/07/2021	30/07/2021
241194	DENISE PEREIRA DE ARAUJO CAMPOS	2019	2020	30	01/07/2021	30/07/2021
89252	CARLOS ANTERO DE ARRUDA CASTRO	2019	2020	30	01/07/2021	30/07/2021
249675	CLARICE RIBEIRO FERNANDES	2019	2020	15	12/07/2021	26/07/2021

AGOSTO

MATRICULA	SERVIDOR	PERÍODO AQUISITIVO		QTD DIAS	USUFRUTO	
		INÍCIO	TÉRMINO		INÍCIO	TÉRMINO
235006	BRUNA FRANCISCA JOSETTI GUIMARAES	2019	2020	30	02/08/2021	31/08/2021
80678	BORENILCE MARIA DE FIGUEIREDO	2019	2020	15	02/08/2021	16/08/2021
233330	EDIVALDO OLBERG	2019	2020	30	02/08/2021	31/08/2021
249451	JUSSARA GOMES DA COSTA	2019	2020	10	02/08/2021	11/08/2021
75605	CARLA APARECIDA PEREIRA DA SILVA BRITO DE SOUZA	2019	2020	15	02/08/2021	16/08/2021
114570	CESAR FONTES DA SILVA	2019	2020	30	03/08/2021	01/09/2021
232836	ISABELLA RANGEL COUTINHO ALVES	2020	2021	30	03/08/2021	01/09/2021
234993	CARLOS WAGNER RIBEIRO	2018	2019	30	04/08/2021	02/09/2021
235294	LUZIA ROCHA SILVA VICENTIN	2019	2020	10	04/08/2021	13/08/2021
250043	NICOLAS PEREIRA TAVARES DOS SANTOS	2019	2020	15	09/08/2021	23/08/2021
254044	MARIA APARECIDA PAVINI DOURADO	2019	2020	15	09/08/2021	23/08/2021
211592	MICHELE NUNES AMARAL	2019	2020	15	09/08/2021	23/08/2021
253622	CRISTIANE LORENZON DE SIQUEIRA	2020	2021	10	09/08/2021	18/08/2021
95327	ALESSANDRA CRISTINA BOTELHO	2020	2021	10	09/08/2021	18/08/2021

235029	DAYANA KAROLINA DA SILVA	2019	2020	30	10/08/2021	08/09/2021
257846	DAIANE GARCIA VIEIRA OLIVEIRA	2019	2020	15	12/08/2021	26/08/2021
235205	JOZENIZE LINA DE OLIVEIRA CRUZ	2019	2020	20	12/08/2021	31/08/2021
63442	GIOVANA MARIA DO NASCIMENTO	2019	2020	10	15/08/2021	24/08/2021
250103	EVA ANETE NOGUEIRA DOMINGOS	2019	2020	15	16/08/2021	30/08/2021
248050	MICHELLE FERNANDA FORTES	2019	2020	15	16/08/2021	30/08/2021
107921	KELLEN CRISTINE CARVALHO	2019	2020	15	17/08/2021	31/08/2021
250069	KRISNA QUEIROZ	2018	2019	30	19/08/2021	17/09/2021
257801	ELIZETE OLIVEIRA SILVA LIMA	2019	2020	15	20/08/2021	03/09/2021
235294	LUZIA ROCHA SILVA VICENTIN	2019	2020	10	23/08/2021	01/09/2021
253419	CRISTIANE MOREIRA DA SILVA	2019	2020	30	23/08/2021	21/09/2021
235262	TANIA MARA RESENDE	2018	2019	10	24/08/2021	02/09/2021
257083	DANNY DE BRITO QUINTINO ROCHA	2020	2021	30	27/08/2021	25/09/2021
138329	LISANDRA GUIMARAES XAVIER	2019	2020	10	30/08/2021	08/09/2021
235200	ANA PAULA XAVIER BRITO	2019	2020	15	30/08/2021	13/09/2021

SETEMBRO

MATRICULA	SERVIDOR	PERÍODO AQUISITIVO		QTD DIAS	USUFRUTO	
		INÍCIO	TÉRMINO		INÍCIO	TÉRMINO
80648	ODENIL ANTONIO EVANGELISTA	2019	2020	15	08/09/2021	22/09/2021
249929	ELINEY NUNES DE PAULA	2018	2019	10	08/09/2021	17/09/2021
249504	MICHELLE CHRISTINE DUARTE DAL MOLIN	2020	2021	30	08/09/2021	07/10/2021
255447	IZABEL ROSA NEVES LATORRACA MENDES	2019	2020	15	08/09/2021	22/09/2021
258370	LAUDYANA APARECIDA COSTA E SOUZA	2019	2020	10	08/09/2021	17/09/2021
256975	LUDIMILA FERNANDES TONET	2019	2020	10	08/09/2021	17/09/2021
233170	ISABELE VIEIRA ALMEIDA BATISSOCO ESTULANO	2020	2021	10	08/09/2021	17/09/2021
95327	ALESSANDRA CRISTINA BOTELHO	2020	2021	20	08/09/2021	27/09/2021
253388	JOSE DIEGO LENDZION RACHID JAUDY COSTA	2019	2020	10	08/09/2021	17/09/2021
103601	BENEDITO CONRADO DA COSTA	2020	2021	15	08/09/2021	22/09/2021
235163	JOSIANE AMANDA PERES	2020	2021	30	09/09/2021	08/10/2021
253750	NAYARA CRISTINA GONCALVES ARRUDA	2020	2021	20	14/09/2021	03/10/2021
103887	SOLANGE DE FATIMA WOLLENHAUPT	2019	2020	30	14/09/2021	13/10/2021
235484	JANDIRA SOCORRO DA SILVA ANDRADE	2019	2020	15	15/09/2021	29/09/2021
242007	VANABIO SEBASTIAO PEREIRA DA SILVA	2019	2020	30	20/09/2021	19/10/2021
241109	SUE ELLEN FERREIRA MODESTO REY DE FIGUEIREDO	2018	2019	15	21/09/2021	05/10/2021
296181	ANDRÉ LUIS DOS SANTOS E CARMO	2019	2020	30	23/09/2021	22/10/2021
124518	FRANCILEIA MARCELA DE OLIVEIRA PELLENZ	2019	2020	30	24/09/2021	23/10/2021
66745	ALDA SOUZA LELIS COSTA	2019	2020	30	24/09/2021	23/10/2021
59941	LUCIENE DA GUIA MIRANDA	2019	2020	30	27/09/2021	26/10/2021
235305	GRAZIELI PATRICIA RIBEIRO DE LIMA	2019	2020	30	01/09/2021	30/09/2021
233348	CLAUDIA OLIVIERI PRADO DE FREITAS	2019	2020	30	01/09/2021	30/09/2021
235227	MAIRA REGINA SOUZA SILVA	2019	2020	30	01/09/2021	30/09/2021
253822	ARTHUR FERREIRA DA CUNHA	2019	2020	30	01/09/2021	30/09/2021

OUTUBRO

MATRICULA	SERVIDOR	PERÍODO AQUISITIVO		QTD DIAS	USUFRUTO	
		INÍCIO	TÉRMINO		INÍCIO	TÉRMINO
200361	GIOVANA ORRIGO GARCIA DAL MASO	2018	2019	15	04/10/2021	18/10/2021
120616	LEA GONCALINA CARDOSO DE JESUS	2019	2020	30	04/10/2021	02/11/2021
108192	SERGIO BRUNO MENDES CURVO GUGELMIN	2019	2020	30	06/10/2021	04/11/2021
239458	MARCOS KOPPENHAGEN WAMZER	2018	2019	15	10/10/2021	24/10/2021
258279	ELLIS CRISTINA PINTO COSTA	2018	2019	20	13/10/2021	01/11/2021
219075	MARCELA BARBOSA	2019	2020	15	13/10/2021	27/10/2021
202272	DANIELI CAMPOS CAVALCANTE	2019	2020	15	13/10/2021	27/10/2021
226063	TAIZA SOARES CAVALCANTE	2019	2020	20	13/10/2021	01/11/2021
257023	NARA SUELY DE BOAVENTURA SILVA	2019	2020	15	13/10/2021	27/10/2021
132303	CRISTIANE VAZ DOS SANTOS SOUSA	2018	2019	10	13/10/2021	22/10/2021
235010	ELLEN MARIANE ALVES COLERAUS	2019	2020	15	13/10/2021	27/10/2021
296387	FERNANDA JORGE DA CUNHA MACHADO	2019	2020	20	14/10/2021	02/11/2021
258439	MAURO EDUARDO REZENDE	2018	2019	15	18/10/2021	01/11/2021
294647	ANTONIO BENICIO MARTINS DE SIQUEIRA	2020	2021	15	18/10/2021	01/11/2021
250092	ANTONIA ANGELICA LOPES DE OLIVEIRA PADUAN	2019	2020	10	18/10/2021	27/10/2021
296388	LILLIAN BORGES PASSARELLI	2019	2020	15	18/10/2021	01/11/2021
200361	GIOVANA ORRIGO GARCIA DAL MASO	2019	2020	15	19/10/2021	02/11/2021
263653	LOUISE DE PAULA ROSA	2019	2020	30	19/10/2021	17/11/2021
62496	LUCIENNE ALVES CORREA	2019	2020	30	25/10/2021	23/11/2021
80675	BENEDITO ROSARIO DOS REIS SANTOS	2019	2020	30	25/10/2021	23/11/2021
135370	ROSINEIDE PORCIONATO DA SILVA	2019	2020	30	29/10/2021	27/11/2021
214030	POLIANNA DE SOUZA CORREA	2019	2020	30	30/10/2021	28/11/2021

NOVEMBRO

MATRICULA	SERVIDOR	PERÍODO AQUISITIVO		QTD DIAS	USUFRUTO	
		INÍCIO	TÉRMINO		INÍCIO	TÉRMINO
233493	RAFAEL PEREIRA DE VASCONCELLOS	2019	2020	10	03/11/2021	12/11/2021
250948	JULIANA RIBEIRO DE SIQUEIRA	2019	2020	15	03/11/2021	17/11/2021
75932	JUSSARA CRISTINA RODRIGUES DE SOUZA	2019	2020	30	03/11/2021	02/12/2021
46086	MARINA INEZ BELEM SIQUEIRA	2019	2020	30	08/11/2021	07/12/2021
80678	BORENILCE MARIA DE FIGUEIREDO	2019	2020	15	16/11/2021	30/11/2021
235200	ANA PAULA XAVIER BRITO	2019	2020	15	16/11/2021	30/11/2021
255219	CAMILLA AMARO LEDIO	2019	2020	15	16/11/2021	30/11/2021
87767	MARCIA MARIA BOTELHO CALAZANS	2018	2019	15	16/11/2021	30/11/2021
249705	CAMILA MONTEIRO DOS SANTOS GUARIM SOARES	2019	2020	20	18/11/2021	07/12/2021
82112	ANA LUIZA DO BOM DESPACHO SILVA	1998	1999	15	22/11/2021	06/12/2021
132303	CRISTIANE VAZ DOS SANTOS SOUSA	2019	2020	30	25/11/2021	24/12/2021
82102	ROSANGELA CAMARGO DO NASCIMENTO	2019	2020	30	29/11/2021	28/12/2021
108950	CINTIA LEITAO HARDMAM	2019	2020	15	16/11/2021	30/11/2021

DEZEMBRO

MATRICULA	SERVIDOR	PERÍODO AQUISITIVO		QTD DIAS	USUFRUTO	
		INÍCIO	TÉRMINO		INÍCIO	TÉRMINO
253388	JOSE DIEGO LENDZION RACHID JAUDY COSTA	2019	2020	10	08/12/2021	17/12/2021
256975	LUDIMILA FERNANDES TONET	2020	2021	10	09/12/2021	18/12/2021
257327	CARLOS EDUARDO CAMPOS LEITE	2019	2020	30	13/12/2021	11/01/2022
46201	MARCELINA ROSA DE ARRUDA	2019	2020	15	13/12/2021	27/12/2021
106834	KLEBSON FONSECA DE SOUZA	2019	2020	30	01/12/2021	30/12/2021
113931	MARINEIDE LUIZA ROMA TERNERO	2020	2021	30	01/12/2021	30/12/2021
257827	THIFANI CRISTINA DE SOUZA E SILVA MARQUES	2018	2019	30	01/12/2021	30/12/2021
113019	CRISTIANE COSTA VITAL	2019	2020	30	01/12/2021	30/12/2021

ROSAMARIA FERREIRA DE CARVALHO ALMEIDA
SECRETÁRIA DE ESTADO
SECRETARIA DE ESTADO DE ASSISTÊNCIA SOCIAL E CIDADANIA
(Assinado Eletronicamente)

SECITEC

SECRETARIA DE ESTADO DE CIÊNCIA, TECNOLOGIA E INOVAÇÃO

**AVISO DE REABERTURA DE PRAZO
PREGÃO ELETRÔNICO Nº 001/2020
PROCESSO Nº 13024/2020**

A Secretaria de Estado de Ciência, Tecnologia e Inovação- SECITECI, por intermédio do seu Pregoeiro e Equipe de Apoio designados pela Portaria Conjunta nº 04/2020, torna público para conhecimento dos interessados a **REABERTURA DE PRAZO** da licitação supracitada.

Objeto: Pregão Eletrônico - Contratação de empresa especializada em Prestação de Serviços de Supervisão de Obras para atendimento aos Convênio 700213/2008 e 657143/2009, firmados entre o Estado de Mato Grosso através da Secretaria de Estado de Ciência, Tecnologia e Inovação - SECITECI/MT e o Governo Federal, através do FNDE - Fundo Nacional de Desenvolvimento da Educação.

ENTREGA DAS PROPOSTAS anteriormente prevista para 09/12/2020 até 29/12/2020, às 09h00; fica prorrogada para 04/02/2021 até 18/02/2021, às 14hs.

ABERTURA DAS PROPOSTAS: 18/02/2021, às 14h10;

INÍCIO DA DISPUTA: 18/02/2021, às 14h10. Horário de Mato Grosso.

A referida prorrogação dá-se pela readequação de alguns pontos do Termo de Referência. Os interessados poderão adquirir o Edital e seus anexos no Endereço Eletrônico do Sistema: <https://aquisicoes.seplag.mt.gov.br/>.

Informamos ainda que os pedidos de esclarecimentos ofertado no e-mail, foram esclarecidos através do 1º adendo publicado no SIAG - Sistema de Aquisição Governamental do estado de Mato Grosso.

Todos os demais termos e condições estabelecidas no edital de desta Licitação e seus anexos, permanecem inalterados.

Cuiabá-MT, 03 de fevereiro de 2021.

NILTON BORGES BORGATO
Secretário de Estado de Ciência, Tecnologia e Inovação
(Original assinada)

PORTARIA Nº. 10/2021/SECITECI/MT

O SECRETÁRIO DE ESTADO DE CIÊNCIA, TECNOLOGIA E INOVAÇÃO, no uso de suas atribuições e prerrogativas legais, conferidas pelo Art. 71, VIII da Constituição Estadual de Mato Grosso;

Considerando, o princípio da eficiência na Administração Pública, que recomenda a adoção de medidas que assegurem a continuidade na execução dos atos administrativos.

RESOLVE:

Art. 1º - Designar o servidor Vítor Felipe Bastos de Arruda Carneiro - Assessor Técnico para responder em caráter de substituição pela Coordenadoria de Aquisições e Contratos, em razão de período de férias da Coordenadora titular - Ivandra Neiva Asevedo.

Art. 2º Esta portaria entra em vigor na data 03/02/2021, produzindo efeitos até 12/02/2021.

Registre-se, Publique-se, Cumpra-se.

Cuiabá-MT, 02 de fevereiro de 2021.

NILTON BORGES BORGATO
Secretário do Estado de Ciência, Tecnologia e Inovação - SECITECI
(original assinado)

SEDEC

SECRETARIA DE ESTADO DE DESENVOLVIMENTO ECONÔMICO

RETIFICAÇÃO DO PRIMEIRO TERMO EX-OFFÍCIO DE PRORROGAÇÃO DE VIGÊNCIA AO TERMO DE ACORDO DE COOPERAÇÃO Nº 0012-2019/Secdec, Processo: 163347/2018: Publicado no Diário Oficial do Estado em 03/02/2021 Nº 27.929, pág.16.

Onde se lê:
passando o término para 04/02/2022

Leia-se:
passando o término para 04/02/2023

EXTRATO DE TERMO DE CESSÃO DE USO Nº 001/2021/SEDEC

Cedente: Estado de Mato Grosso, por intermédio da Secretaria de Estado de Desenvolvimento Econômico - SEDEC.

Cessionária: Companhia Mato-grossense de Mineração - METAMAT.

Objeto: Cessão de direito de uso de veículo TOYOTA HILUX CD 4X4, Placa: NKJ-0191, Chassi: 8AJFR22G684526528, ano: 2007/2008, Cor: Branca, combustível: Diesel, registrado contabilmente pelo valor de aquisição de R\$ 87.000,00 (oitenta e sete mil reais).

Prazo: Esse instrumento de cessão vigorará por 36 (trinta e seis) meses contados a partir da data de sua assinatura, prorrogável a critério das Partes contratantes.

Data da Assinatura: 21 de janeiro de 2021.

Assinam: Cesar Alberto Miranda Lima dos Santos Costa - Secretário de Estado de Desenvolvimento Econômico e Juliano Jorge Boraczynski - Diretor Presidente da Companhia Mato-grossense de Mineração.

EXTRATO DO TERMO DE DOAÇÃO DE BENS MÓVEIS Nº 006/2021/SEDEC

(Processo nº 523580/2019)

Doador: Estado de Mato Grosso, por intermédio da Secretaria de Estado de Desenvolvimento Econômico - SEDEC.

Donatária: Município de Tabaporã - MT

Objeto: Doação de bens móveis que já se encontram no município, utilizados pelo Centro de Atendimento Empresarial - CAE, sendo 01 impressora, 03 computadores, 01 armário, 01 arquivo, 01 escrivaninha, 01 estação de trabalho com 04 ilhas, 01 mesa de reunião, 11 cadeiras fixas e 01 quadro branco.

Data da Assinatura: 19 de janeiro de 2021.

Assinam: Cesar Alberto Miranda Lima dos Santos Costa - Secretário de Estado de Desenvolvimento Econômico e Sirineu Moleta - Município de Tabaporã - MT

PAUTA DA 04ª REUNIÃO EXTRAORDINÁRIA DO CONDEPRODEMAT

Data: 09/02/2021

Horário: 09h.00m

Local: Videoconferência - Sala de Reuniões Governador Garcia Neto, Palácio Paiaguás - Centro Político Administrativo.

1. ABERTURA**2. DELIBERAÇÕES CONDEPRODEMAT****2.1 - Deliberações da 04ª Reunião Extraordinária**

Resolução n.º 058-2020 - Aprovado o Diferimento do ICMS na importação de Amendoim para beneficiárias do PRODEIC;

Resolução n.º 059-2020 - Aprovado o Diferimento do ICMS na importação de Trigo para beneficiárias do PRODEIC;

Resolução n.º 060-2020 - Aprovado a definição do percentual de incentivo para Preparação Alimentícia à Base de Proteína de Soja Texturizada no PRODEIC, Cumulatividade de incentivo para o produto Pão e alteração de nomenclatura do produto "Carne de Aves e de Pequenos Animais";

Resolução n.º 061-2020 - Aprovado definição de percentuais de incentivos para o produto Cassiterita no PRODEIC.

3. PRODER**3.1 - Inclusão de produtos e definição de percentual de benefício**

3.1.1 - Gado Bovino para Abate;
3.1.2 - Gado Bovino para Abate (Municípios Aripuanã, Colniza e Rondonândia);
3.1.3 - Suínos em Pé;
3.1.4 - Peixe;
3.1.5 - Feijão;
3.1.6 - Gergelim;
3.1.7 - Girassol;
3.1.8 - Lentilha;
3.1.9 - Ervilha;
3.1.10 - Grão-de-bico;
3.1.11 - Fava;
3.1.12 - Trigo;
3.1.13 - Amendoim;

4. OUTROS ASSUNTOS**4.1 - Avisos e Convites****5. ENCERRAMENTO****RESOLUÇÃO Nº 013/2021/CODEM**

O PRESIDENTE DO CONSELHO ESTADUAL DE DESENVOLVIMENTO ECONÔMICO DE MATO GROSSO - CODEM, no uso das atribuições legais que foram conferidas no Art. 6º e 7º do capítulo III da Lei Complementar nº 672 de 24 de setembro de 2020, face à decisão colegiada ocorrido na **02ª Reunião Ordinária**, realizada em **03 de fevereiro de 2021**.

RESOLVE:

Art. 1º - Aprovar Ata da 02ª Reunião Extraordinária do CODEM, realizada em 17 de dezembro de 2020.

Art. 2º - Esta Resolução entra em vigor na data da sua publicação, revogando-se as disposições contrárias.

Cuiabá - MT, 03 de fevereiro de 2021.

CESAR ALBERTO MIRANDA LIMA DOS SANTOS COSTA
Secretário de Estado de Desenvolvimento Econômico

RESOLUÇÃO Nº 014/2021/CODEM

O PRESIDENTE DO CONSELHO ESTADUAL DE DESENVOLVIMENTO ECONÔMICO DE MATO GROSSO - CODEM, no uso das atribuições legais que foram conferidas no Art. 6º e 7º do capítulo III da Lei Complementar nº 672 de 24 de setembro de 2020, face à decisão colegiada ocorrido na **02ª Reunião Ordinária**, realizada em **03 de fevereiro de 2021**.

Considerando que o Art. 10 da Lei Complementar nº 672 de 24 de setembro de 2020 estabeleceu que o Conselho reunir-se-á ordinariamente, bimestralmente, e extraordinariamente, quando convocado pelo presidente ou por solicitação de 1/3 (um terço) de seus membros efetivos.

Considerando a necessidade da realização de reuniões mensais para deliberação de projetos de financiamentos com recursos do Fundo Constitucional de Financiamento do Centro-Oeste - FCO e demais pautas de competência do conselho.

RESOLVE:

Art. 1º - Aprovar o **Calendário de Reuniões** do CODEM para o exercício de **2021**, conforme Art. 10, da Lei Complementar nº 672 de 24 de setembro de 2020:

CALENDÁRIO DE REUNIÕES DO CODEM 2021		
REUNIÃO	TIPO	DATA
02ª	ORDINÁRIA	Quarta-Feira, 03 de fevereiro de 2021
03ª	EXTRAORDINÁRIA	Quarta-Feira, 10 de março de 2021
04ª	EXTRAORDINÁRIA	Quarta-Feira, 14 de abril de 2021
03ª	ORDINÁRIA	Quarta-Feira, 12 de maio de 2021
05ª	EXTRAORDINÁRIA	Quarta-Feira, 16 de junho de 2021
06ª	EXTRAORDINÁRIA	Quarta-Feira, 14 de julho de 2021
04ª	ORDINÁRIA	Quarta-Feira, 11 de agosto de 2021
07ª	EXTRAORDINÁRIA	Quarta-Feira, 15 de setembro de 2021
08ª	EXTRAORDINÁRIA	Quarta-Feira, 06 de outubro de 2021
05ª	ORDINÁRIA	Quarta-Feira, 17 de novembro de 2021
09ª	EXTRAORDINÁRIA	Quarta-Feira, 15 de dezembro de 2021

Parágrafo Único - No calendário estabelecido no caput, as reuniões designadas como extraordinárias servem para previsão e organização, definindo o Conselho que são flexíveis.

Art. 2º - Esta Resolução entra em vigor na data da sua publicação com efeitos a partir de 03 de fevereiro de 2021, revogando-se as disposições contrárias.

Cuiabá - MT, 03 de fevereiro de 2021.

CESAR ALBERTO MIRANDA LIMA DOS SANTOS COSTA
Secretário de Estado de Desenvolvimento Econômico

RESOLUÇÃO N.015/2021/CODEM

O PRESIDENTE DO CONSELHO ESTADUAL DE DESENVOLVIMENTO ECONÔMICO DE MATO GROSSO - CODEM, no uso das atribuições legais que foram conferidas no Art. 6º e 7º do capítulo III da Lei Complementar nº 672 de 24 de setembro de 2020, face à decisão colegiada ocorrido na **02ª Reunião Ordinária**, realizada em **03 de fevereiro de 2021**.

CONSIDERANDO:

1 - Que a Lei nº 8.938/2008, de 22/07/2008 manteve a Lei nº 7.310/2000, de 31/07/2000, que no seu Artigo 8º - § 5º, determina que os contratos de financiamentos do FUNDEIC conterão cláusulas estabelecendo que os encargos financeiros serão revistos anualmente e sempre que a TJLP - Taxa de Juros de Longo Prazo, apresentar variação acumulada para mais ou para menos, superior a 30% (trinta por cento);

2 - Que a Resolução do CEDEM nº 043/2006, de 14 de julho de 2006, determinou o mês de janeiro de cada ano para a efetivação dessa revisão;

3 - Que a última alteração das taxas de juros do FUNDEIC ocorreu em março de 2020;

4 - Que a Resolução do CEDEM nº 631/2020, de 16 de março de 2020, reduziu a taxa de juros;

5 - Que no primeiro trimestre de 2020 a taxa da TJLP era de 5,09% e no primeiro trimestre de 2021 a taxa da TJLP é de 4,39%, acumulando uma variação negativa no período de 10,86%, inferior a variação acumulada de 30%, portanto, sem necessidade de alteração do atual encargo;

RESOLVE:

Art. 1º - Manter o encargo financeiro anual de 5,78% (cinco inteiros e setenta e oito centésimos) para os contratos, aditivos de renegociação de dívida e demais incidências financeiras dos financiamentos do FUNDEIC.

Parágrafo único - O bônus de adimplência nas operações que trata o caput obedecerá ao percentual definido em lei vigente da assinatura da operação de crédito e não incidirá durante o período de carência.

Art. 2º - Esta Resolução entra em vigor na data da sua publicação, revogando-se as disposições contrárias.

Cuiabá - MT, 03 de fevereiro de 2021.

CESAR ALBERTO MIRANDA LIMA DOS SANTOS COSTA
Secretário de Estado de Desenvolvimento Econômico

RESOLUÇÃO N.º 016/2021/CODEM

O PRESIDENTE DO CONSELHO ESTADUAL DE DESENVOLVIMENTO ECONÔMICO DE MATO GROSSO - CODEM, no uso das atribuições legais que foram conferidas no Art. 6º e 7º do capítulo III da Lei Complementar nº 672 de 24 de setembro de 2020, face à decisão colegiada ocorrido na **02ª Reunião Ordinária**, realizada em **03 de fevereiro de 2021**.

CONSIDERANDO que a Resolução do Conselho Deliberativo do Desenvolvimento do Centro-Oeste - CONDEL/SUDECO n.º 104/2020, de 17 de dezembro de 2020, publicada no Diário Oficial da União de 31 de dezembro de 2020, aprovou a Proposta de Aplicação dos Recursos do Fundo Constitucional de Financiamento do Centro-Oeste (FCO) para o exercício de 2021.

CONSIDERANDO que a Programação do FCO estabeleceu a obrigatoriedade de apresentação de Carta-Consulta para projetos de financiamentos de valor igual ou superior a R\$ 500.000,00 (quinhentos mil reais).

CONSIDERANDO que o inciso III, da alínea b), item 3, do título III das Condições Gerais de Financiamento da Programação do Fundo Constitucional de Financiamento do Centro-Oeste - FCO, prevê que os Conselhos de Desenvolvimento dos Estados podem elevar os parâmetros ou **dispensar** a anuência prévia de **carta-consulta** em sua área de abrangência.

RESOLVE:

Art. 1º - **Dispensar** a exigência de apresentação de Carta-Consulta no âmbito do FCO - Empresarial, quando se tratar de projetos de financiamentos de valor inferior a R\$ 1.000.000,00 (um milhão de reais).

Art. 2º - Esta Resolução entra em vigor na data da sua publicação, com efeitos a partir de 01 de janeiro de 2021, revogando-se as disposições contrárias.

Cuiabá - MT, 03 de fevereiro de 2021.

CESAR ALBERTO MIRANDA LIMA DOS SANTOS COSTA
Secretário de Estado de Desenvolvimento Econômico

RESOLUÇÃO N.º 017/2021/CODEM

O PRESIDENTE DO CONSELHO ESTADUAL DE DESENVOLVIMENTO ECONÔMICO DE MATO GROSSO - CODEM, no uso das atribuições legais que foram conferidas no Art. 6º e 7º do capítulo III da Lei Complementar nº 672 de 24 de setembro de 2020, face à decisão colegiada ocorrido na **02ª Reunião Ordinária**, realizada em **03 de fevereiro de 2020**.

RESOLVE:

Art.1º - Enquadrar de acordo com as prioridades do Estado as **Cartas-Consultas** do Fundo Constitucional de Financiamento do Centro Oeste - **FCO - Empresarial**:

Nº	PROCESSO	PROPONENTE	CNPJ	VALOR PROJETO	VALOR FINANCIAMENTO	LOCALIZAÇÃO INVESTIMENTO
1	475703/2020	ABSOLUTO SUPERMERCADO LTDA	09.296.387/0001-40	R\$ 2.498.518,80	R\$ 2.248.666,92	Nova Lacerda
2	475662/2020	AUTO POSTO DRACENA LTDA	00.816.009/0002-56	R\$ 3.336.000,00	R\$ 2.335.200,00	Barra do Garças
3	26411/2021	CALDAS SOUZA VELASQUE & VELASQUE LTDA	22.298.874/0001-00	R\$ 11.744.930,00	R\$ 10.819.937,00	Cuiabá
4	475714/2020	CEREALISTA RIO VERDE LTDA	04.919.493/0001-19	R\$ 8.662.699,00	R\$ 7.513.294,15	Lucas do Rio Verde
5	26420/2021	COOPERATIVA AGRÍCOLA DE PRODUTORES DE CANA DE RIO BRANCO LTDA	15.059.231/0001-48	R\$ 7.272.820,00	R\$ 6.545.538,00	Lambari D'Oeste
6	26431/2021	JUSARAH SERVICOS ESPECIALIZADOS LTDA	30.809.793/0001-55	R\$ 2.497.871,20	R\$ 2.248.084,08	Campo Novo do Parecis
7	26050/2021	POTENSAL NUTRICAÇÃO E SAÚDE ANIMAL LTDA	05.068.207/0003-83	R\$ 20.782.000,00	R\$ 13.737.200,00	Cuiabá
8	26406/2021	REBANHO INDUSTRIA E COMERCIO DE RAÇÕES LTDA - ME	04.406.349/0001-89	R\$ 3.232.475,24	R\$ 3.232.475,24	São José dos Quatro Marcos
9	475695/2020	SHEKINAH COMERCIO, IMPORTAÇÃO E EXPORTAÇÃO DE PNEUMÁTICOS LTDA	10.015.942/0001-05	R\$ 1.654.380,77	R\$ 1.488.942,69	Pontes e Lacerda
10	26428/2021	TCHO TRANSPORTES EIRELI	17.518.757/0001-74	R\$ 1.214.000,00	R\$ 1.214.000,00	Canarana

11	475683/2020	TEC NEW DISTRIBUIDORA E LOGÍSTICA DE PRODUTOS ALIMENTÍCIOS E VETERINÁRIOS LTDA	01.685.677/0001-73	R\$ 11.655.650,26	R\$ 8.215.900,00	Cuiabá
12	475669/2020	VB ALIMENTOS INDUSTRIA E COMERCIO LTDA	04.955.487/0001-17	R\$ 7.823.603,41	R\$ 5.171.534,46	Jaciara
13	456188/2020	RIO DO CEDRO ENERGIA S.A	09.305.462/0001-91	R\$ 235.821.648,80	R\$ 155.678.194,40	Lucas do Rio Verde

Art. 2º - Esta Resolução entra em vigor a partir de 03 de fevereiro de 2021, revogando-se as disposições contrárias.

Cuiabá - MT, 03 de fevereiro de 2021.

CESAR ÁLBERTO MIRANDA LIMA DOS SANTOS COSTA
 Secretário de Estado de Desenvolvimento Econômico

RESOLUÇÃO N.º 018/2021/CODEM

Dispõe sobre orientações complementares às Diretrizes do Conselho Deliberativo do Fundo Constitucional de Financiamento do Centro-Oeste - CONDEL/Sudeco, referente à aplicação dos recursos do FCO RURAL, em Mato Grosso.

O PRESIDENTE DO CONSELHO ESTADUAL DE DESENVOLVIMENTO ECONÔMICO DE MATO GROSSO - CODEM, no uso das atribuições legais que foram conferidas no Art. 6º e 7º do capítulo III da Lei Complementar nº 672, de 24 de setembro de 2020, face à decisão colegiada ocorrido na **02ª Reunião Ordinária**, realizada em **03 de fevereiro de 2021**.

Considerando que o Conselho Deliberativo do Desenvolvimento do Centro-Oeste - Condel/Sudeco, aprovou os ajustes nas diretrizes, prioridades, critérios e procedimentos para a concessão de financiamentos no Fundo Constitucional de Financiamento do Centro-Oeste - FCO;

Considerando que há a necessidade de regulamentação complementar com o objetivo de orientar produtores rurais, pessoas físicas e jurídicas, as assessorias de planejamento e assistência técnica e aos agentes financeiros na utilização dos recursos orçamentários do Fundo Constitucional de Financiamento do Centro-Oeste - FCO Rural, todos em consonância com as diretrizes do Condel/Sudeco;

Considerando a necessidade da definição de prioridades aos investimentos, mantendo-se a coerência com os indicativos dos Programas Oficiais de Desenvolvimento do Estado;

RESOLVE:

Art. 1º Esta Resolução fixa os ajustes nas diretrizes, prioridades, critérios e procedimentos para a concessão de financiamentos no Estado de Mato Grosso, no âmbito do Fundo Constitucional de Financiamento do Centro-Oeste - FCO, Programa FCO Rural, quanto à aplicação dos recursos do referido Fundo.

Art. 2º A presente Resolução estende sua aplicação às Instituições Financeiras credenciadas a operarem com FCO no Estado: Banco do Brasil S.A (BB), Sistema de Crédito Cooperativo (Sicredi), DESENVOLVE MT e Banco Cooperativo do Brasil (Bancoob).

CAPÍTULO I DAS CARTAS-CONSULTA

Art. 3º Fica dispensada a exigência de apresentação de Carta-Consulta no âmbito do FCO Rural, quando se tratar de projetos de financiamentos de valor inferior a R\$ 1.000.000,00 (um milhão de reais).

§ 1º As Cartas-Consulta deverão ser protocoladas junto à Secretaria de Estado de Desenvolvimento Econômico - Sedec, que analisará e encaminhará para deliberação do Conselho Estadual de Desenvolvimento Econômico de Mato Grosso - Codem.

§ 2º A análise e aprovação do enquadramento das propostas de financia-

mento de valor inferior ao limite definido no "caput" do artigo ficarão a cargo das Instituições Financeiras.

§ 3º O agente financeiro deverá encaminhar relatório mensal à Secretaria de Estado de Desenvolvimento Econômico das propostas de financiamento inferiores a R\$ 1.000.000,00 (um milhão de reais).

§ 4º As cartas-consulta deverão ser protocoladas pelas instituições financeiras na Sedec, por meio de protocolo físico ou eletrônico.

§ 5º Fica definida a validade da carta-consulta de até 90 dias corridos da data de sua assinatura para efeitos de protocolo e análise do Conselho.

§ 6º Serão analisadas as cartas-consulta que forem protocoladas com antecedência mínima de 05 dias úteis da publicação da pauta.

Art. 4º Após a análise das cartas-consulta a Sedec notificará as instituições financeiras.

§ 1º As Cartas-Consulta que não estiverem conforme as regras vigentes poderão ser reapresentadas com as devidas alterações, caso haja interesse do proponente.

Art. 5º As Instituições Financeiras, quando apresentarem cartas-consulta, deverão se fazerem presentes nas reuniões.

Parágrafo único. A ausência poderá ocasionar a não apreciação de cartas-consulta.

Art. 6º Após aprovação das cartas-consulta, será publicado no Diário Oficial do Estado a Resolução de enquadramento e comunicado às instituições financeiras visando à efetiva contratação.

Parágrafo único. Quando da publicação da aprovação deverão ser identificados, no mínimo, os seguintes itens: nome e CPF ou CNPJ do tomador, valor e o município do empreendimento beneficiado com o crédito.

Art. 7º - As Instituições Financeiras deverão formalizar ao Codem, mensalmente, a relação de todas as cartas-consultas aprovadas e efetivamente contratadas pelo FCO Rural do corrente ano, inclusive as que não necessitam de aprovação do Conselho.

Art. 8º O Banco do Brasil S.A, por meio de sua Superintendência Estadual prestará contas da execução do Fundo ao Conselho a cada 90 dias.

Art. 9º As cartas-consultas cujo as operações não forem formalizadas no prazo máximo de 180 (cento e oitenta) dias, contados da data da sua aprovação, deverão ser reanalisadas para revalidação do Conselho, mediante solicitação fundamentada pela Instituição Financeira.

Art. 10 Ficam dispensadas de nova aprovação do Conselho, quando se tratar de retificação ou alteração de dados em Carta-Consulta já aprovada, nas seguintes situações:

- I - elevação de valor, desde que limitada a 10%, observando o teto do programa;
- II - redução de valor, sem limitação;
- III - alteração de item financiado por outro correlato.

Art. 11 O teto máximo será de R\$ 15 milhões por tomador, inclusive

quando se tratar de grupo empresarial, grupo agropecuário, cooperativa de produção ou associação de produtores rurais, observadas as exceções descritas no item assistência global permitida no fundo na Programação do FCO.

Art. 12 Os recursos do FCO Rural ficam prioritariamente destinados aos tomadores dos portes Mini, Pequeno e Pequeno-Médio com foco na geração de emprego e renda e redução das desigualdades regionais.

Parágrafo Único. As Instituições Financeiras deverão ofertar para o Médio e Grande produtor outras linhas de crédito, inclusive as linhas do BNDES.

Art. 13 O modelo de carta-consulta a ser utilizado estará disponível no site www.sedec.mt.gov.br.

CAPÍTULO II DA PECUÁRIA BOVINA

Art. 14 Na atividade relativa à pecuária bovina de corte será permitido o financiamento de matrizes, com os seguintes padrões raciais:

I - Matrizes cujos padrões raciais, preconizados por cada associação, sejam adaptáveis às condições edafoclimáticas do Estado de Mato Grosso.

II - Matrizes, sem registro de raça, condicionada a compra de reprodutores, nos padrões destacados no § 1º do art. 18.

Parágrafo único. As matrizes a serem adquiridas deverão ter idade entre 24 e 48 meses.

Art. 15 Na atividade relativa à pecuária de leite será permitido o financiamento de matrizes, com os seguintes padrões raciais:

I - Matrizes com aptidão leiteira, mas sem registro de raça, cujos padrões genéticos sejam adaptáveis às condições edafoclimáticas do Estado de Mato Grosso, em sistema de manejo rústico e funcional, sendo exigido ao produtor ou funcionário certificado de algum treinamento/qualificação/curso de gado leiteiro nos últimos 05 anos, podendo essa matriz ser financiada pelo valor máximo de referência de R\$ 3.496,02.

II - Matrizes de elevada aptidão leiteira, com registro de raça, cujos padrões genéticos sejam adaptáveis às condições edafoclimáticas do Estado de Mato Grosso, em sistema de manejo semi-intensivo ou intensivo, acompanhada de atestado individual de registro da raça, comprovando a qualidade zootécnica dos animais, fornecida pela associação de raça, podendo essa matriz ser financiada pelo valor máximo de referência de R\$ 7.421,32.

§ 1º As matrizes a serem adquiridas deverão ter idade entre 24 e 36 meses.

§ 2º Os valores poderão ser atualizados nos meses de junho e dezembro através de Resolução do Codem, baseada em estudo do IMEA.

Art. 16 O financiamento com instalações para beneficiamento e transporte de leite deve promover a adequação do produto, tanto na industrialização quanto no transporte, de acordo com as exigências ambientais e relativas à saúde do consumidor.

Art. 17 As matrizes a serem adquiridas deverão apresentar cria ao pé ou diagnóstico positivo de gestação, comprovado através de atestado emitido por Médico Veterinário.

Parágrafo único. Podem ser financiadas novilhas ou vacas não prenhes, desde que destinadas a inseminação artificial, para produtores que disponham em suas propriedades de instalações recomendadas, equipamento adequado e pessoal tecnicamente habilitado.

Art. 18 Na aquisição de matrizes é obrigatória a aquisição de Reprodutores, considerando a proporção mínima de 01 touro para cada 30 matrizes, exceto se for informado na carta-consulta que o produtor possua reprodutor com padrão genético compatível com as matrizes a serem adquiridas em quantidade suficiente para o empreendimento, conjugados ou não a tecnologias de fertilização artificial.

§ 1º Os reprodutores devem ter idade entre 18 e 36 meses, devendo ser Animais Puro de Origem (PO), com comprovante RGD (Registro Genealógico Definitivo) ou registrado em associação de raça, Livro Aberto (LA), ou animais portadores de Certificado Especial de Identificação e

Produção (CEIP).

§ 2º O produtor poderá adquirir reprodutores de forma individual ou coletiva, desde que não ultrapasse a proporção mínima de 01 touro para 30 matrizes.

Art. 19 Os animais adquiridos pelos produtores deverão ser identificados de forma auditáveis e individuais registrados no laudo de caracterização zootécnica ou registro de raça.

Art. 20 Admite-se a concessão de financiamentos, em forma de investimentos, para aquisição de equipamentos, utensílios, hormônios, sêmen e embriões bovinos e bubalinos, e outros insumos necessários, bem como para a contratação de serviços especializados de assistência técnica, no processo de melhoramento genético.

§ 1º Para Inseminação Artificial em Tempo Fixo - IATF o protocolo a ser utilizado deverá ser elaborado por profissional habilitado.

§ 2º A contratação de projeto de transferência de embriões fica condicionada a identificação de profissional habilitado para a execução do serviço.

Art. 21 A contratação para melhoramento genético fica condicionada a identificação das informações referente à inseminação artificial na carta-consulta do referido projeto.

Art. 22 A carência e o prazo de amortização dos financiamentos devem ser compatíveis com o retorno financeiro da operação, tendo por base a finalidade da exploração pecuária desenvolvida pelo beneficiário (cria, recria e engorda).

Art. 23 Poderá ser financiada a aquisição de bovinos, machos ou fêmeas, desmamados, para serem terminados em padrão precoce, limitado a aquisição de 2.000 (duas mil) cabeças por tomador, grupo empresarial, grupo agropecuário, para a mesma finalidade, ao qual pertença e ao amparo do fundo.

Art. 24 Permite-se o financiamento para a alimentação dos animais com a formação de pastagens e capineiras, reforma e recuperação de pastagens degradadas com conservação de solo, exigida a correção de fertilidade através da eliminação da acidez e elevação dos índices de fósforo, com base em resultado de análise de solo, bem como permitido o financiamento dos insumos necessários e tecnicamente recomendados à implantação da cultura, a exemplo de adubo formulado com macro(s) e micro(s) nutrientes em plantio ou cobertura e herbicida.

Art. 25 O profissional responsável pela elaboração do projeto deverá avaliar previamente a infraestrutura básica existente nas propriedades (pastagens, cercas, campineiras, disponibilidade de água, etc.) para comprovar se há condições de adquirir animais para finalidade citada. Caso contrário, será necessário prever no projeto de financiamento a renovação, recuperação ou implantação dessas infraestruturas.

Art. 26 As Instituições Financeiras efetuarão a liberação dos recursos, para aquisição de animais, mediante a apresentação dos seguintes documentos:

- a) Comprovação da aplicação do recurso através de Nota Fiscal;
- b) Atestado de prenhez positiva ou cria ao pé, se for o caso;
- c) Guia de Trânsito Animal - GTA, emitida pelo órgão oficial de defesa sanitária do Estado.

Parágrafo único. Para agricultores familiares ficam as empresas de assistência técnica responsáveis por garantir o status sanitário das propriedades assistidas.

Art. 27 Para o financiamento de retenção de matrizes bovinas na planície pantaneira, as propriedades devem preencher as seguintes condições básicas:

- I. estarem localizadas na planície pantaneira, sazonalmente inundável;
- II. no mínimo, 40% de suas áreas utilizáveis serem constituídas de pastagens nativas, conforme disposto na legislação vigente;
- III. estarem integradas a projetos de capacitação técnica e gerencial, que assegurem compromissos com a melhoria do manejo e dos índices zootécnicos dos imóveis beneficiados; e

I. deter áreas de pastagens, com potencial que permita a evolução da atividade.

Parágrafo único. No caso das áreas atingidas por queimadas, que tiveram as pastagens deterioradas, o financiamento da retenção de matrizes deverá ser realizado junto com o investimento para a reforma de pastagens e benfeitorias necessárias.

Art. 28 A linha de crédito para retenção de matrizes bovinas na planície pantaneira terá prazo máximo de 08 (oito) anos, incluído o período de carência de até 04 (quatro) anos.

§ 1º Fica limitado o financiamento de no máximo 2.500 cabeças por beneficiário, com idade de 12 a 72 meses.

§ 2º A proporção 01 touro para 30 matrizes não se aplica no financiamento de retenção de matrizes.

§ 3º Em virtude das queimadas no bioma o financiamento poderá englobar o custeio para a suplementação alimentar dos animais, como investimentos para a reforma de pastagem, benfeitorias como a reconstrução de cercas e abertura emergencial de poços para a dessedentação dos animais.

CAPÍTULO II DOS ANIMAIS DE PEQUENO E MÉDIO PORTE

Art. 29 Na atividade da ovinocultura, caprinocultura, suinocultura, jacaricultura, estrutiocultura e outros pequenos animais, serão financiados os projetos que comprovarem a sua viabilidade técnica e econômica e disponha de assistência técnica qualificada, respeitada a legislação ambiental aplicável.

Parágrafo único - A contratação de projeto nesta atividade fica condicionada a apresentação de cadastro junto ao INDEA/MT.

Seção I Da Suinocultura

Art. 30 Na Atividade de suinocultura, serão estimulados os financiamentos para investimentos necessários às instalações e povoamento de granjas:

I - Tipo Granja de Ciclo Completo - GCC;

II - Unidade Produtora de Leitões - UPL;

III - Unidade de Terminação - UT;

IV - Aquisição de reprodutores e matrizes de alta linhagem, inclusive híbridos, provenientes de Granjas de Reprodutores Suídeos Certificadas - GRSC.

§ 1º Podem ser financiados projetos que façam o aproveitamento de dejetos que estejam de acordo com a legislação ambiental em vigor.

§ 2º Fica proibida a aquisição de animais provenientes de leilões, feiras e exposições, mesmos que sejam oriundos de Granjas de Reprodutores Suínos Certificadas (GRSC).

§ 3º Quando da aquisição dos animais, a comprovação da sanidade do semovente e de sua existência será feita através da Guia de Trânsito Animal (GTA), de acordo com a lei de Defesa Sanitária Animal do Estado de Mato Grosso;

Art. 31 A concessão da linha de crédito para retenção de matrizes suínas, com prazo de até 03 (três) anos, incluídos até 02 (dois) anos de carência crédito deve ser:

I - Para produtores rurais e suas cooperativas; e

II - Para produtores enquadrados no Programa Nacional de Fortalecimento da Agricultura Familiar (Pronaf), de acordo com o enquadramento.

Parágrafo único. Fica condicionado a retenção de matrizes suínas a idade de 06 (seis) a 40 (quarenta) meses.

Art. 32 Para agricultores familiares, serão financiados os projetos que comprovarem a sua viabilidade técnica e econômica e disponham de assistência técnica qualificada, respeitada a legislação ambiental e sanitária aplicável. As empresas de assistência técnica ficam responsáveis pela biossegurança das propriedades assistidas.

Art. 33 O produtor da agricultura familiar poderá adquirir reprodutores de forma coletiva, desde que não ultrapasse um limite de relação de 01 cachaço para 20 matrizes no método de monta natural ou um limite de relação 01 cachaços para 100 matrizes em inseminação artificial, desde que comprovada estrutura pertinente para realização de inseminação.

Art. 34 O profissional responsável pela elaboração do projeto deverá avaliar previamente, com a emissão de laudo técnico, a infraestrutura básica existente nas propriedades para comprovar se há condições de adquirir animais para finalidade citada. Caso contrário, será necessário prever no projeto de financiamento a renovação, recuperação ou implantação dessas infraestruturas.

Seção II Da Ovinocultura

Art. 35 O financiamento para ovinos obedecerá aos seguintes critérios:

I - Raças para corte

a) White dorper;

b) Dorper;

c) Poll dorset;

d) Ile de france;

e) Morada nova;

f) Santa inês;

g) Suffolk;

h) Texel; e

i) Outras cujos padrões raciais, preconizados por Instituições de pesquisa, sejam adaptáveis às condições edafoclimáticas do Estado de Mato Grosso.

II - Raças para leite

a) Bergamácia;

b) Lacaune; e

c) Outras cujos padrões raciais, preconizados por Instituições de pesquisa, sejam adaptáveis às condições edafoclimáticas do Estado de Mato Grosso.

III - Matrizes

a) idade entre 5 à 18 meses;

b) atestado sanitário negativo de sarna, piolho, Linfadenite caseosa, ceratoconjuntivite e mastite fornecido por Médico Veterinário;

c) atestado de integridade do úbere, fornecido por Médico Veterinário;

d) atestado zootécnico que contenha a idade dos animais, conformação, dando especial atenção ao prognatismo, integridade do úbere e aprumos, fornecido por profissional comprovadamente habilitado.

IV - Reprodutores

a) os reprodutores devem ser registrados como P.O. ou RGB (Prov I, Prov II ou Prov III);

b) idade entre 12 a 36 meses;

c) atestado sanitário negativo de sarna, piolho, Linfadenite caseosa, ceratoconjuntivite fornecido por Médico Veterinário;

d) Resultado de Exame Andrológico, que ateste a aptidão reprodutiva, fornecido por Médico Veterinário;

e) atestado negativo de Epididimite ovina, fornecido por médico veterinário;

f) atestado zootécnico que contenha a idade dos animais, conformação, dando especial atenção ao prognatismo e aprumos, fornecido por profissional comprovadamente habilitado.

Seção III Da Caprinocultura

Art. 36 O financiamento para caprinos obedecerá aos seguintes critérios:

I - Raças para corte

a) Boer;

b) Savana

c) Anglo Nubiana; e

d) Outras cujos padrões raciais, preconizados por Instituições de pesquisa, sejam adaptáveis às condições edafoclimáticas do Estado de Mato Grosso.

II - Raças para leite

a) Anglo Nubiana

b) Saanen

c) Alpina

d) Toggenburg
e) Outras cujos padrões raciais, preconizados por Instituições de pesquisa, sejam adaptáveis às condições edafoclimáticas do Estado de Mato Grosso.

III - Matrizes

a) idade entre 5 a 18 meses;
b) atestado sanitário negativo de sarna, piolho, Linfadenite caseosa, ceratoconjuntivite, artrite encefalite caprina e mastite fornecido por Médico Veterinário;
c) atestado zootécnico que contenha a idade dos animais, conformação, dando especial atenção ao prognatismo, integridade do úbere e aprumos, fornecido por profissional comprovadamente habilitado.

IV - Reprodutores

a) os reprodutores devem ser registrados como P.O. ou Seleção Caprina;
b) idade entre 12 a 36 meses;
c) atestado sanitário negativo de sarna, piolho, Linfadenite caseosa, Epididimite ceratoconjuntivite e artrite encefalite caprina fornecido por Médico Veterinário;
d) atestado zootécnico que contenha a idade dos animais, aptidão reprodutiva, conformação, dando especial atenção ao prognatismo e aprumos, fornecido por profissional comprovadamente habilitado.

CAPÍTULO III DOS AGENTES FINANCEIROS

Art. 37 Ficam os agentes financeiros autorizados a comercializar custeio isolado, para as seguintes atividades:

I) Piscicultura com prazos e nos termos da linha de financiamento de apoio ao desenvolvimento da aquicultura;
II) Retenção de matrizes suínas com prazos e nos termos da linha de financiamento de desenvolvimento rural;
III) Aquisição de bovinos, machos e fêmeas, padrão precoce a serem terminados.

§ 1º - Outras formas de custeio isolado ficam desautorizadas.

CAPÍTULO IV DISPOSIÇÕES GERAIS

Art. 38 Nas atividades relativas à Fruticultura, Silvicultura e outras culturas perenes, deverão comprovar, quando da fase da liberação dos recursos pelo Agente Financeiro, a origem das sementes e mudas, exigindo o Termo de Conformidade das sementes, conforme estabelece a Lei de Sementes nº 10.711/2003, Decreto nº 5.153/2004 procedentes, preferencialmente, de produtores de sementes ou viveiristas do Estado de Mato Grosso, obrigatoriamente registrados no Ministério da Agricultura, Pecuária e do Abastecimento - MAPA.

Art. 39 Para "Linha de Financiamento FCO Verde", na atividade de reflorestamento e manejo de florestas naturais, devem ser observados os seguintes requisitos:

I - Na recuperação de Reserva Legal, Matas Ciliares e de Preservação Ambiental com espécies nativas, apresentar anuência de Órgão Ambiental Oficial;
II - Para o financiamento de manejo de florestas naturais, o plano de manejo florestal com rendimento sustentável, deverá estar aprovado pelo órgão Estadual do Meio Ambiente;
III - Para o reflorestamento com espécies exóticas, as essências florestais deverão possuir suas diretrizes técnicas validadas por Instituições Oficiais dos Governos Federal e/ou Estadual.

§ 1º Fica permitido o financiamento de manejo de florestas naturais e reflorestamento com espécies nativas e/ou exóticas;

Art. 40 Admite-se, o financiamento de máquinas e equipamentos usados, com tempo máximo de 04 anos de uso, condicionada a descrição do ano de fabricação.

Parágrafo único. Para fins do "caput" o financiamento será priorizado para máquinas e equipamentos novos por intermédio das linhas disponibilizadas pelo BNDES.

Art. 41 Admite-se o financiamento apenas para correção da acidez e do índice de fósforo do solo.

Parágrafo único. O financiamento de potássio somente será admitido quando se tratar de recuperação de pastagens degradadas.

Art. 42 Fica convencionado:

I - Classifica-se como crédito de investimento rural o financiamento com predominância de verbas para inversões fixas e semifixas em bens e serviços relacionados com a atividade agropecuária, ainda que o orçamento consigne recursos para custeio.

II - São financiáveis os seguintes investimentos fixos:

a) construção, reforma ou ampliação de benfeitorias e instalações permanentes;
a.1) As Instituições Financeiras deverão ofertar prioritariamente o financiamento a unidades armazenadoras para as linhas do BNDES. Neste caso na linha do PCA - Programa para Construção e Ampliação de Armazéns.
b) aquisição de máquinas e equipamentos de provável duração útil superior a 5 (cinco) anos;
b.1) As Instituições Financeiras deverão ofertar prioritariamente o financiamento para as linhas do BNDES. Neste caso na linha MODERFROTA - Financiamento de Tratores, Colheitadeiras, Plataformas de Corte, Pulverizadores, Plantadeiras e Semeadoras.
c) obras de irrigação, açudagem, drenagem;
d) florestamento, reflorestamento, destoca;
e) formação de lavouras permanentes;
f) formação ou recuperação de pastagens;
g) eletrificação e telefonia rural;
g.1) As Instituições Financeiras deverão ofertar prioritariamente financiamento de equipamentos para geração de energia fotovoltaica nas linhas do BNDES. Neste caso a Linha BNDES FINAME - Energia renovável.
h) proteção, correção e recuperação do solo, inclusive a aquisição, transporte e aplicação dos insumos para estas finalidades.

III - São financiáveis os seguintes investimentos semifixos:

a) aquisição de animais para reprodução, cria ou serviço;
b) instalações, máquinas e equipamentos de provável duração útil não superior a 5 (cinco) anos;
c) aquisição de veículos, tratores, colheitadeiras, implementos, embarcações e aeronaves;
d) aquisição de equipamentos empregados na medição de lavouras.

Parágrafo único. Todos itens relacionados à construção e ampliação de armazenagem de grãos deverão ser classificados como investimento fixo, conforme II, a e b do caput

Art. 43 Não constitui objetivo do FCO financiar construção, reforma e ampliação de residência, alojamento e refeitório.

Parágrafo único. Exceto para área de até 100m², limitado a 01 (uma) unidade para cada tipo de imóvel mencionado no caput

CAPÍTULO V DAS DISPOSIÇÕES FINAIS

Art. 44 Compete à SEDEC, a Secretaria de Agricultura Familiar e Cooperativismo (SAF) do Ministério da Agricultura, Pecuária e Abastecimento (Mapa), aos Conselhos de Fiscalização das Classes, e aos Conselhos Municipais de Desenvolvimento Rural Sustentável, a atribuição pela fiscalização junto aos Agentes Financeiros, bem como ao fiel cumprimento desta Resolução.

Art. 45 As demandas especiais, não priorizadas nesta Instrução Normativa, serão analisadas, em caráter excepcional, pelo Conselho.

Art. 46 Esta Resolução entra em vigor na data da sua publicação, com efeitos a partir de 01 de janeiro de 2021, revogando-se as disposições em contrário, em especial a Instrução Normativa nº. 01/2020/CDAE.

Cuiabá - MT, 03 de fevereiro de 2020.

CESAR ALBERTO MIRANDA LIMA DOS SANTOS COSTA
Secretário de Estado de Desenvolvimento Econômico

RESOLUÇÃO N.º 019/2020/CODEM

O PRESIDENTE DO CONSELHO ESTADUAL DE DESENVOLVIMENTO ECONÔMICO DE MATO GROSSO - CODEM, no uso das atribuições legais que foram conferidas no Art. 6º e 7º do capítulo III da Lei Complementar nº 672 de 24 de setembro de 2020, face à decisão colegiada ocorrido na **02ª Reunião Ordinária**, realizada em **03 de fevereiro de 2021**.

RESOLVE:

Art.1º - Enquadrar de acordo com as prioridades do Estado as Cartas- Consultas do Fundo Constitucional de Financiamento do Centro Oeste - FCO - Rural: Nº	PROCESSO	MUNICÍPIO	PROPONENTE	CNPJ	VALOR PROJETO	VALOR FINANCIADO
1	12548	ÁGUA BOA	ADEMIR JOSÉ SANTI HALMIR ANTÔNIO SANTI IDAIR LUIZ SANTI	764.546.739-87 881.828.949-72 881829.169-68	R\$ 5.627.200,00	R\$ 5.627.200,00
2	23458	CAMPO VERDE	ADMILSON SOARES DE MELLO	058.483.838-71	R\$ 3.948.000,00	R\$ 3.553.200,00
3	16476	NOVO SÃO JOAQUIM	AGLAE CAVALCA JUNQUEIRA	597.392.909-49	R\$ 4.259.000,00	R\$ 3.407.200,00
4	12739	NOVO SÃO JOAQUIM	AGLAE CAVALCA JUNQUEIRA	597.392.909-49	R\$ 4.259.000,00	R\$ 4.046.050,00
5	23416	TESOURO	AGNALDO MENDES	006.787.639-09	R\$ 1.355.000,00	R\$ 1.287.250,00
6	12572	IPIRANGA DO NORTE	AIRTON ANTONIO GOFFI	560.213.300-30	R\$ 1.125.000,00	R\$ 1.125.000,00
7	12765	NOVA MARINGA	ALCIDES MANFROI	009.556.639-20	R\$ 1.440.000,00	R\$ 1.368.000,00
8	12463	NOVA UBIRATÁ	ALEXANDRE NEIS	501.158.121-72	R\$ 3.800.000,00	R\$ 3.420.000,00
9	23419	VILA RICA	ALYSSON ZANINI	778.173.031-34	R\$ 6.280.000,00	R\$ 5.024.000,00
10	23439	QUERÊNCIA	ANGELO PATRICK TAKAKI KELCIR TAKAKI	112.457.398-40 112456.798-48	R\$ 1.970.000,00	R\$ 1.871.500,00
11	26887	SINOP	ANÍZIO FELICIO GARCIA	210.924.948-04	R\$ 2.200.000,00	R\$ 1.980.000,00
12	27220	NOVA UBIRATÁ	ANTONIO CARLOS RUIZ E OUTROS	485.630.139-04	R\$ 1.850.000,00	R\$ 1.665.000,00
13	12952	LUCIARA	ANTONIO CARLOS TURAZZA	193.017.318-00	R\$ 1.499.119,76	R\$ 1.424.163,77
14	12983	COMODORO	ANTONIO ROBERTO PASTORI	306.986.349-34	R\$ 2.955.000,00	R\$ 2.068.500,00
15	12601	SORRISO	ARY PEDRO BEDIN	091.763.739-91	R\$ 4.000.000,00	R\$ 2.800.000,00
16	26947	COTRIGUAÇU	AUGUSTINHO ALVES DE ANDRADE	779.691.979-49	R\$ 1.211.250,00	R\$ 1.211.250,00
17	13006	COMODORO	CARLOS KOLTUN E OUTROS	373.720.689-91	R\$ 4.930.006,75	R\$ 4.461.306,16
18	12992	VERA	CELSO ANTONIO VEDANA E VILMA TERESINHA BARRETA VEDANA	347.068.609-20/44	R\$ 1.845.275,71	R\$ 1.660.748,14
19	23446	LUCAS DO RIO VERDE	CELSO GIACOMIN	225.579.970-72	R\$ 2.100.000,00	R\$ 1.890.000,00
20	12614	ITUIQUIRA	CELSO GRIESANG	234.122.240-49	R\$ 6.000.000,00	R\$ 4.200.000,00
21	16400	SÃO JOSÉ DO RIO CLARO	CELSO LUIZ LANGARO JUNIOR	310.281.600-20	R\$ 1.499.990,00	R\$ 1.424.990,50
22	12581	SANTA CRUZ DO XINGU	CELSO NOVATVOSKI	625.972.050-53	R\$ 1.000.000,00	R\$ 1.000.000,00
23	12562	NOVA MARINGÁ	CIRINEU PEDRO AGUIAR	550.280.719-34	R\$ 2.560.000,00	R\$ 2.432.000,00
24	26912	SORISSO	DANIEL PINHEIRO BARRETO	717.523.742-15	R\$ 1.925.000,00	R\$ 1.347.500,00
25	23451	LUCAS DO RIO VERDE	DELIR NADIN	537.985.701-91	R\$ 1.490.000,00	R\$ 1.341.000,00
26	16465	NOVA UBIRATÁ	ELONI CARLOS MARIANI JOÃO ROMAGNOLI	490.148.381-15 596.458.149-87	R\$ 2.268.292,40	R\$ 1.587.804,67
27	16488	NOVA MUTUM	EMERSON RICARDO BONINI	517.730.821-91	R\$ 1.200.000,00	R\$ 1.080.000,00
28	12644	TORIXORÉU	ESSIENE JESUS MENDONÇA	622.244.761-91	R\$ 1.640.000,00	R\$ 1.640.000,00
29	12620	CANARANA	FELIPE ADROALDO RAMPELOTTO GATTO	000.540.671-46	R\$ 2.821.000,00	R\$ 2.256.800,00
30	16515	VILA RICA	GABRIEL DE VASCONCELOS BRANDOLIS	092.987.126-00	R\$ 1.498.000,00	R\$ 1.498.000,00
31	12986	SORRISO	GABRIEL WITECK MARCHIORO	029.267.661-14	R\$ 1.247.000,00	R\$ 1.059.950,00

32	12524	SORRISO	GILVAN CELA	570.108.541-49	R\$ 1.253.100,00	R\$ 1.127.790,00
33	16411	CAMPO VERDE	IRINEU STEIN	329.011.431-72	R\$ 2.300.000,00	R\$ 2.070.000,00
34	26932	LUCAS DO RIO VERDE	IVONEI SCOPEL	832.454.721-53	R\$ 2.050.000,00	R\$ 1.845.000,00
35	23442	LUCAS DO RIO VERDE	IVONEI SCOPEL	832.454.721-53	R\$ 2.050.000,00	R\$ 1.845.000,00
36	16549	CONFRESA	JANIO CARLOS MOREIRA DA SILVA	370.428.311-87	R\$ 5.003.623,00	R\$ 4.753.441,85
37	23427	CONFRESA	JÂNIO CARLOS MOREIRA DA SILVA	370.428.311-87	R\$ 5.003.623,00	R\$ 4.753.441,85
38	12965	NOVA CANAÃ DO NORTE	JEAN PIERRE FORMEHL	002.952.581-01	R\$ 2.295.000,00	R\$ 2.180.250,00
39	27168	SAPEZAL	JOÃO CARLOS CALGARO	392.807.800-34	R\$ 3.125.000,00	R\$ 3.125.000,00
40	12994	PORTO ESPERIDIÃO	JOÃO FARIA	218.854.518-49	R\$ 1.432.874,00	R\$ 1.361.230,30
41	12731	PARANAÍTA	JOÃO MARCOS DADALTO	596.882.389-53	R\$ 1.300.000,00	R\$ 1.300.000,00
42	12505	DIAMANTINO	JOSÉ APARECIDO MAGON	924.575.178-34	R\$ 2.484.925,54	R\$ 2.484.925,54
43	23472	TANGARÁ DA SERRA	LEVIR DELCARO	167.508.378-91	R\$ 2.845.650,50	R\$ 2.845.650,50
44	12727	PARANAÍTA	LUIZ FERNANDO DA SILVA	416.010.921-72	R\$ 2.000.000,00	R\$ 2.000.000,00
45	12627	ITUIQUIRA	MARCIANO MIGLIAVACCA	784.647.571-15	R\$ 1.920.000,00	R\$ 1.728.000,00
46	12814	NOVA LACERDA	MARCOS ANTONIO ASSI TOZZATTI	313.334.781-00	R\$ 1.976.813,67	R\$ 1.581.450,94
47	12588	ALTO PARAGUAI	MARIO ZORTEA ANTUNES JUNIOR ANDRÉ ZORTEA ANTUNES FABRICIA ZORTEA ANTUNES PEREIRA DA SILVA	053.205.159-95 054.215.379-35 956.730.831-49	R\$ 4.400.000,00	R\$ 3.784.000,00
48	12747	MARCELÂNDIA	MAURO LAURO GOLDANI	191.147.450-20	R\$ 1.315.000,00	R\$ 1.315.000,00
49	12697	ALTA FLORESTA	MILTON CASARI	028.843.535-95	R\$ 4.000.000,00	R\$ 3.200.000,00
50	27236	SORRISO	NILSON BEDIN	994.951.121-68	R\$ 6.151.200,00	R\$ 4.305.840,00
51	23413	TAPURAH	ODENIR LUIZ ZANCANARO	295.743.159-91	R\$ 12.643.404,18	R\$ 12.643.404,18
52	12515	IPIRANGA DO NORTE	PAULO LAGEMANN BRANCA EONICE DE M P LAGEMANN EDUARDO DE M LAGEMANN	254.516.771-15 506.165.361-00 010.283.821-62	R\$ 1.850.000,00	R\$ 1.850.000,00
53	16450	PEIXOTO DE AZEVEDO	PEDRO LUIS BELLINCANTA	992.717.371-72	R\$ 1.020.000,00	R\$ 1.020.000,00
54	23452	VILA RICA	PEDRO NERES DE SOUZA	017.316.611-34	R\$ 2.882.484,00	R\$ 2.738.359,80
55	16500	GLÓRIA D'OESTE	RAUSER BUZO	888.138.358-68	R\$ 1.537.650,00	R\$ 1.453.500,00
56	23486	PONTAL DO ARAGUAIA	RHAISSA VIEIRA GABRIEL DE MORAIS	035.443.931-66	R\$ 1.225.000,00	R\$ 1.225.000,00
57	12720	BRASNORTE	ROGERIO AUGUSTO FRANCIOSI	356.727.739-15	R\$ 1.800.000,00	R\$ 1.620.000,00
58	12489	TABAPORÃ	RUBENS PERGO	188.352.529-20	R\$ 1.449.342,15	R\$ 1.376.875,04
59	16574	JUÍNA	SEBASTIÃO FERREIRA DE MELLO	107.600.599-34	R\$ 3.501.000,00	R\$ 3.501.000,00
60	12961	VERA	SILVANO FILIPETTO	846.872.151-49	R\$ 2.068.000,00	R\$ 1.861.200,00
61	27244	TAPURAH	SIRLEI TERESINHA ZUFFO TIRLONI	009.522.511-08	R\$ 2.263.989,00	R\$ 2.037.590,10
62	12533	VERA	SIRLEI ZAMBONI DE MELLO OSMAR RIBEIRO DE MELLO NARJO GUILHERME DE MELLO	559.527.041-15 526.251.509-63 049.442.811-29	R\$ 2.067.000,00	R\$ 1.860.300,00
63	12675	ALTA FLORESTA	TELTON JOSÉ GOMES	198.361.041-00	R\$ 2.350.000,00	R\$ 2.232.500,00
64	16528	VILA RICA	VALDENIR ANTONIO MULARI	554.116.229-72	R\$ 1.362.000,00	R\$ 1.362.000,00
65	16426	ÁGUA BOA	VALDIR LUIZ FRAPORTTI	434.476.600-82	R\$ 1.658.000,00	R\$ 1.575.100,00
66	23408	IPIRANGA DO NORTE	VINICIUS DOMINGOS PADILHA DAGHETTI	045.532.021-74	R\$ 2.590.000,00	R\$ 2.590.000,00

Art. 2º - Esta Resolução entra em vigor a partir de **03 de fevereiro** de 2021, revogando-se as disposições contrárias.

Cuiabá - MT, **03 de fevereiro de 2021**.

CESAR ALBERTO MIRANDA LIMA DOS SANTOS COSTA
 Secretário de Estado de Desenvolvimento Econômico

RESOLUÇÃO N.º 020/2021/CODEM

O PRESIDENTE DO CONSELHO ESTADUAL DE DESENVOLVIMENTO ECONÔMICO DE MATO GROSSO - CODEM, no uso das atribuições legais que foram conferidas no Art. 6º e 7º do capítulo III da Lei Complementar nº 672 de 24 de setembro de 2020, face à decisão colegiada ocorrido na 02ª Reunião Ordinária, realizada em 03 de fevereiro de 2021.

RESOLVE:

Art. 1º - Aprovar a inclusão no Programa de Desenvolvimento Rural de Mato Grosso - PRODER para os produtos:

- I. Peixe;
- II. Feijão;
- III. Gergelim;
- IV. Girassol;
- V. Suínos;
- VI. Gado em Pé;

Art. 2º - Esta Resolução entra em vigor na data da sua publicação, revogando-se as disposições contrárias.

Cuiabá - MT, 03 de fevereiro de 2021.

CESAR ÁLBERTO MIRANDA LIMA DOS SANTOS COSTA
Secretário de Estado de Desenvolvimento Econômico

RESOLUÇÃO N.º 021/2021/CODEM

O PRESIDENTE DO CONSELHO ESTADUAL DE DESENVOLVIMENTO ECONÔMICO DE MATO GROSSO - CODEM, no uso das atribuições legais que foram conferidas no Art. 6º e 7º do capítulo III da Lei Complementar nº 672 de 24 de setembro de 2020, face à decisão colegiada ocorrido na 02ª Reunião Ordinária, realizada em 03 de fevereiro de 2021.

RESOLVE:

Art. 1º - Aprovar a inclusão de novas cadeias de produtos agropecuários no Programa de Desenvolvimento Rural de Mato Grosso - PRODER:

- I. Lentilha;
- II. Ervilha;
- III. Grão-de-bico;
- IV. Fava;
- V. Trigo;
- VI. Amendoim.

Art. 2º - Esta Resolução entra em vigor na data da sua publicação, revogando-se as disposições contrárias.

Cuiabá - MT, 03 de fevereiro de 2021.

CESAR ÁLBERTO MIRANDA LIMA DOS SANTOS COSTA
Secretário de Estado de Desenvolvimento Econômico

CONVOCAÇÃO
CONDEPRODEMAT

No uso das atribuições legais que foram conferidas conforme Parágrafo Único do Art. 09º, Capítulo IV do Regimento Interno do Conselho Deliberativo dos Programas de Desenvolvimento do Estado de Mato Grosso - CONDEPRODEMAT, publicado no Diário Oficial do Estado de 23 de maio de 2011, pg. 27.

CONSIDERANDO as medidas de distanciamento social em virtude da pandemia do COVID-19.

CONVOCO a 05ª Reunião Extraordinária do CONDEPRODEMAT, a ser realizada terça-feira, dia 09 de fevereiro de 2021, sendo a primeira chamada às 09h00m e segunda chamada às 09h30m.

O link de acesso a videoconferência será disponibilizado aos conselheiros por e-mail, sendo que, os demais interessados em participar da reunião, na qualidade de ouvintes, deverão procurar as respectivas federações.

Reforçamos a necessidade da participação de todos os conselheiros, que em caso de impedimento, deverão enviar ofício de designação com até 48h de antecedência da reunião.

Cuiabá - MT, 03 de fevereiro de 2021.

CESAR ÁLBERTO MIRANDA LIMA DOS SANTOS COSTA
Secretário de Estado de Desenvolvimento Econômico

SECEL

SECRETARIA DE ESTADO DE CULTURA, ESPORTE E LAZER

EXTRATO DO INSTRUMENTO DE RESCISÃO DO TERMO DE CONVÊNIO N.º 0486-2018/ SECEL/MT - ref. ao processo n.º 151858/2018

INTERESSADOS: Secretaria de Estado de Cultura, Esporte e Lazer - SECEL/MT - CNPJ: 03.507.415/0026-00 e a Prefeitura Municipal de Sapezal - CNPJ: 01.614.225/0001-09.

OBJETIVO: O presente instrumento tem como objetivo rescindir o Termo de Convênio n.º 0486-2018/SECEL, conforme Decreto Estadual n.º 26, de 08 de fevereiro de 2019, considerando os motivos presentes nos autos do processo.

DATA DA ASSINATURA: 29/01/2021.

SIGNATÁRIO: Alberto Machado - Secretário de Estado de Cultura, Esporte e Lazer.

EXTRATO DO INSTRUMENTO DE RESCISÃO DO TERMO CONVÊNIO N.º 0905-2017/FUNDED - ref. ao processo n.º 425415/2017

INTERESSADOS: Fundo de Desenvolvimento Desportivo/FUNDED - CNPJ: 01.755.662/0001-34 e a Prefeitura Municipal de Guarantã do Norte - CNPJ: 03.239.019/0001-83.

OBJETIVO: O presente instrumento tem como objetivo rescindir o Termo de Convênio n.º 0905-2017/FUNDED, conforme Decreto Estadual n.º 26, de 08 de fevereiro de 2019, considerando os motivos presentes nos autos do processo.

DATA DA ASSINATURA: 28/01/2021.

SIGNATÁRIO: Alberto Machado - Secretário de Estado de Cultura, Esporte e Lazer e Presidente do Fundo de Desenvolvimento Desportivo - FUNDED.

EXTRATO DO INSTRUMENTO DE RESCISÃO DO TERMO DE FOMENTO N.º 0712-2018/ SECEL/MT - ref. ao processo n.º 225991/2018.

INTERESSADOS: Secretaria de Estado de Cultura, Esporte e Lazer - SECEL/MT - CNPJ: 03.507.415/0026-00 e a Associação de Turismo, Cultura e Meio Ambiente - Integrar - CNPJ: 06.090.600/0001-74.

OBJETIVO: O presente instrumento tem como objetivo rescindir o Termo de Fomento n.º 0712-2018/SECEL, conforme Decreto Estadual n.º 26, de 08 de fevereiro de 2019, considerando os motivos presentes nos autos do processo.

DATA DA ASSINATURA: 29/01/2021.

SIGNATÁRIO: Alberto Machado - Secretário de Estado de Cultura, Esporte e Lazer.

EXTRATO DO INSTRUMENTO DE RESCISÃO DO TERMO CONVÊNIO N.º 1461-2017/FUNDED - ref. ao processo n.º 174523/2017

INTERESSADOS: Fundo de Desenvolvimento Desportivo/FUNDED - CNPJ: 01.755.662/0001-34 e a Prefeitura Municipal de Cáceres - CNPJ: 03.214.145/0001-83

OBJETIVO: O presente instrumento tem como objetivo rescindir o Termo de Convênio n.º 1461-2017/FUNDED, conforme Decreto Estadual n.º 26, de 08 de fevereiro de 2019, considerando os motivos presentes nos autos do processo.

DATA DA ASSINATURA: 28/01/2021.

SIGNATÁRIO: Alberto Machado - Secretário de Estado de Cultura, Esporte e Lazer e Presidente do Fundo de Desenvolvimento Desportivo - FUNDED.

EXTRATO DO INSTRUMENTO DE RESCISÃO DO TERMO CONVÊNIO N.º 0820-2017/FUNDED - ref. ao processo n.º 304693/2017

INTERESSADOS: Fundo de Desenvolvimento Desportivo/FUNDED - CNPJ: 01.755.662/0001-34 e a Prefeitura Municipal de Tangará da Serra - CNPJ: 03.788.239/0001-66.

OBJETIVO: O presente instrumento tem como objetivo rescindir o Termo de Convênio n.º 0820-2017/FUNDED, conforme Decreto Estadual n.º 26, de 08 de fevereiro de 2019, considerando os motivos presentes nos autos do processo.

DATA DA ASSINATURA: 29/01/2021.

SIGNATÁRIO: Alberto Machado - Secretário de Estado de Cultura, Esporte e Lazer e Presidente do Fundo de Desenvolvimento Desportivo - FUNDED.

EXTRATO DO INSTRUMENTO DE RESCISÃO DO TERMO DE CONVÊNIO N.º 1222-2018/ SECEL/MT - ref. ao processo n.º 253445/2018.

INTERESSADOS: Secretaria de Estado de Cultura, Esporte e Lazer - SECEL/MT - CNPJ: 03.507.415/0026-00 e a Prefeitura Municipal de Apicás - CNPJ: 01.321.850/0001-54.

OBJETIVO: O presente instrumento tem como objetivo rescindir o Termo de Convênio n.º 1222-2018/SECEL, conforme Decreto Estadual n.º 26, de 08 de fevereiro de 2019, considerando os motivos presentes nos autos do processo.

DATA DA ASSINATURA: 29/01/2021.

SIGNATÁRIO: Alberto Machado - Secretário de Estado de Cultura, Esporte e Lazer.

EXTRATO DO INSTRUMENTO DE RESCISÃO DO TERMO CONVÊNIO**Nº 0829-2016/FUNDED - ref. ao processo nº. 158292/2016****INTERESSADOS:** Fundo de Desenvolvimento Desportivo/FUNDED - CNPJ: 01.755.662/0001-34 e a Prefeitura Municipal de Rondolândia - CNPJ: 04.221.486/0001-49**OBJETIVO:** O presente instrumento tem como objetivo rescindir o Termo de Convênio nº 0829-2016/FUNDED, conforme Decreto Estadual nº 26, de 08 de fevereiro de 2019, considerando os motivos presentes nos autos do processo.**DATA DA ASSINATURA:** 28/01/2021.**SIGNATÁRIO:** Alberto Machado - Secretário de Estado de Cultura, Esporte e Lazer/ Presidente do Fundo de Desenvolvimento Desportivo - FUNDED-MT.**EXTRATO DO INSTRUMENTO DE RESCISÃO DO TERMO CONVÊNIO****Nº 0526-2017/FUNDED - ref. ao processo nº. 174523/2017****INTERESSADOS:** Fundo de Desenvolvimento Desportivo/FUNDED - CNPJ: 01.755.662/0001-34 e a Prefeitura Municipal de Sapezal - CNPJ: 01.614.225/0001-09.**OBJETIVO:** O presente instrumento tem como objetivo rescindir o Termo de Convênio nº 0526-2017/FUNDED, conforme Decreto Estadual nº 26, de 08 de fevereiro de 2019, considerando os motivos presentes nos autos do processo.**DATA DA ASSINATURA:** 28/01/2021.**SIGNATÁRIO:** Alberto Machado - Secretário de Estado de Cultura, Esporte e Lazer e Presidente do Fundo de Desenvolvimento Desportivo - FUNDED.**EXTRATO DO INSTRUMENTO DE RESCISÃO DO TERMO CONVÊNIO****Nº 0445-2017/FUNDED - ref. ao processo nº. 174523/2017****INTERESSADOS:** Fundo de Desenvolvimento Desportivo/FUNDED - CNPJ: 01.755.662/0001-34 e a Prefeitura Municipal de Cáceres - CNPJ: 03.214.145/0001-83**OBJETIVO:** O presente instrumento tem como objetivo rescindir o Termo de Convênio nº 0445-2017/FUNDED, conforme Decreto Estadual nº 26, de 08 de fevereiro de 2019, considerando os motivos presentes nos autos do processo.**DATA DA ASSINATURA:** 28/01/2021.**SIGNATÁRIO:** Alberto Machado - Secretário de Estado de Cultura, Esporte e Lazer e Presidente do Fundo de Desenvolvimento Desportivo - FUNDED.**EXTRATO DO INSTRUMENTO DE RESCISÃO DO TERMO DE CONVÊNIO****Nº 1136-2018/ SECEL/MT - ref. ao processo nº. 250781/2018.****INTERESSADOS:** Secretaria de Estado de Cultura, Esporte e Lazer - SECEL/MT - CNPJ: 03.507.415/0026-00 e a Prefeitura Municipal de Santa Terezinha - CNPJ: 15.031.669/0001-18.**OBJETIVO:** O presente instrumento tem como objetivo rescindir o Termo de Convênio nº 1136-2018/SECEL, conforme Decreto Estadual nº 26, de 08 de fevereiro de 2019, considerando os motivos presentes nos autos do processo.**DATA DA ASSINATURA:** 29/01/2021.**SIGNATÁRIO:** Alberto Machado - Secretário de Estado de Cultura, Esporte e Lazer.**EXTRATO DO INSTRUMENTO DE RESCISÃO DO TERMO DE CONVÊNIO****Nº 1118-2018/ SECEL/MT - ref. ao processo nº. 250694/2018.****INTERESSADOS:** Secretaria de Estado de Cultura, Esporte e Lazer - SECEL/MT - CNPJ: 03.507.415/0026-00 e a Prefeitura Municipal de Santa Terezinha - CNPJ: 15.031.669/0001-18.**OBJETIVO:** O presente instrumento tem como objetivo rescindir o Termo de Convênio nº 1118-2018/SECEL, conforme Decreto Estadual nº 26, de 08 de fevereiro de 2019, considerando os motivos presentes nos autos do processo.**DATA DA ASSINATURA:** 29/01/2021.**SIGNATÁRIO:** Alberto Machado - Secretário de Estado de Cultura, Esporte e Lazer.**EXTRATO DO INSTRUMENTO DE RESCISÃO DO TERMO DE FOMENTO****Nº 0559-2018/ SECEL/MT - ref. ao processo nº. 165998/2018.****INTERESSADOS:** Secretaria de Estado de Cultura, Esporte e Lazer - SECEL/MT - CNPJ: 03.507.415/0026-00 e a Associação Cultural cena Onze - CNPJ: 09.457.341/0001-65.**OBJETIVO:** O presente instrumento tem como objetivo rescindir o Termo de Fomento nº 0559-2018/SECEL, conforme Decreto Estadual nº 26, de 08 de fevereiro de 2019, considerando os motivos presentes nos autos do processo.**DATA DA ASSINATURA:** 29/01/2021.**SIGNATÁRIO:** Alberto Machado - Secretário de Estado de Cultura, Esporte e Lazer.**EXTRATO DO INSTRUMENTO DE RESCISÃO DO TERMO CONVÊNIO****Nº 0848-2017/FUNDED - ref. ao processo nº. 174523/2017****INTERESSADOS:** Fundo de Desenvolvimento Desportivo/FUNDED - CNPJ: 01.755.662/0001-34 e a Prefeitura Municipal de Glória D'Oeste - CNPJ: 37.464.955/0001-00**OBJETIVO:** O presente instrumento tem como objetivo rescindir o Termo de Convênio nº 0848-2017/FUNDED, conforme Decreto Estadual nº 26, de 08 de fevereiro de 2019, considerando os motivos presentes nos autos do processo.**DATA DA ASSINATURA:** 28/01/2021.**SIGNATÁRIO:** Alberto Machado - Secretário de Estado de Cultura, Esporte e Lazer e Presidente do Fundo de Desenvolvimento Desportivo - FUNDED.**SES****SECRETARIA DE ESTADO DE SAÚDE****SECRETARIA DE ESTADO DE SAÚDE****COORDENADORIA DE CONTRATOS - CCTR/SES/MT****EXTRATO DO CONTRATO Nº 033/2021/SES/MT - PREGÃO****ELETRÔNICO Nº 035/2020****CONTRATANTE:** SECRETARIA DE ESTADO DE SAÚDE/SES/MT - Representada pelo Secretário GILBERTO GOMES DE FIGUEIREDO.**CONTRATADA:** SCOT - SERVIÇOS CACERENSE DE ORTOPEdia E TRAUMATOLOGIA LTDA - Representada por IVANDO LUIZ ARAÚJO JUNIOR**OBJETO:** "Contratação de empresa especializada na prestação de serviços médicos por meio de profissionais tecnicamente qualificados em diversas especialidades, Clínica Médica, Urgência e Emergência, Ortopedia e Traumatologia, Cirurgia Pediátrica, Pneumologista por meio de profissionais tecnicamente qualificados nessas especialidades, com realização de procedimentos, consultas, exames, visando atender às unidades hospitalares regionais de Alta Floresta, Cáceres, Colíder, Sinop, Sorriso, Rondonópolis, ao Hospital Estadual Santa Casa e ao Hospital Metropolitano de Várzea Grande"**DOTAÇÃO ORÇAMENTÁRIA:** UO: 21601; Elemento: 3.3.90.39; Fonte: 112 e 134**VIGÊNCIA:** 12 (doze) meses, tendo início em 28/01/2021 e término em 27/01/2022.**VALOR DO CONTRATO:** R\$ 2.094.451.12**DATA DA ASSINATURA:** 28/01/2021.**RETIFICAÇÃO DO SEGUNDO AVISO DE NOVA ABERTURA DE LICITAÇÃO****PREGÃO ELETRÔNICO Nº 061/2020/SES/MT****Processo n. 137020/2020**

A Secretaria de Estado de Saúde do Estado de Mato Grosso torna público que realizará a licitação em epígrafe, conforme indicado abaixo.

DATA DE CADASTRAMENTO DE PROPOSTAS: a partir do dia 03/02/2021 até às 08h59min do dia 17/02/2021 (horário de Brasília).**DATA DE ABERTURA DA SESSÃO E PROPOSTAS:** a partir das 09h00min do dia 17/02/2021 (horário de Brasília).**Objeto:** "Registro de Preço para futura e eventual contratação de empresa especializada para prestação de Serviços de Locação de Veículos para atender as demandas da Secretaria de Estado de Saúde SES-MT".O Edital está disponível no Portal de Aquisições (link: www.comprasgovernamentais.gov.br), onde será realizada a sessão pública e todas as operações relativas ao certame. E no site da Secretaria de Estado de Saúde Link: <http://www.saude.mt.gov.br/licitacao-editais>. Contato: E-mail pregao@ses.mt.gov.br e (65) 3613-5410 - Coordenadoria de Aquisições.

Cuiabá-MT, 02 de fevereiro de 2021.

Camila Fernanda Antunes
Pregoeira Oficial SEPLAG/SES/MT
(Original Assinado nos Autos)

PORTARIA Nº 007/2021/CCAD/CADSS/SGP/SES

O SECRETÁRIO DE ESTADO DE SAÚDE, no uso de suas atribuições legais, e

CONSIDERANDO o disposto na Lei Complementar nº 441, de 24 de outubro de 2011, e no Decreto nº 3006, de 05 de maio de 2004.

RESOLVE:

Art. 1º Homologar as Avaliações de Desempenho do (s) Servidor (es) da Secretaria de Estado de Saúde referente ao período **2019/2020**, conforme planilha anexa a esta portaria, nos termos do Art. 9º do Decreto nº 3.006, de 05 de maio de 2004.

Matrícula/ Vínculo	Nome	Média
PROFISSIONAL TÉCNICO DE NÍVEL SUPERIOR EM SERVIÇOS DE SAÚDE DO SUS		
96766/1	ANA LUCIA DORILEO CARDOSO	10
48869/3	ARIADNE DE MELO PEREIRA	10
87020/2	DANIEL FERREIRA DE PAULA	9,9
120208/1	DANIELA BENINI GALETTI GARCIA	9,9
120209/1	DARLEIA CRISTINA GROSS ANDRADE NASCIMENTO	10
87642/5	DEUSOITO GONCALO OLIVEIRA DAS NEVES	9,98
82256/2	DILZA ANTONIA DA COSTA	12A
93165/1	DULCILENE DE SOUZA STROBEL	9,91
58151/7	EDVANIA LOURDES DA SILVA LIMA DE OLIVEIRA	9,6
74906/5	ELIZABETE COSTA DA SILVA BRUNETTO	9,74
52426/3	FATIMA APARECIDA TICIANEL	10
95803/5	FLORICIO ROCHA FILHO	9,53
111657/1	FRANCISNEY DA SILVA BARROS	9,87
58428/10	GERSON SANTIAGO MONCALVES VELOS	9,68
111351/1	HEA CHUNG KIM	9,68
103652/1	HUDSON TEIXEIRA DA SILVA	9,83
98147/4	JANAÍNA RIBEIRO BRUNO NOGUEIRA BORGES	9,58
120742/1	JESSICA LAURA ABREU SOUZA DE RE	8,3
60845/10	JOSDEMAR MUNIZ DE MORAES	9,9
111836/1	JOSIVANA MIRANDA ARAUJO	10
111084/1	JULIANA BORGES DE OLIVEIRA	10
96772/1	KLEBER DE CARVALHO ARAUJO	10
120526/1	LUCIA DA COSTA BARROS DIAS	10
63993/2	MARCIA REGINA DE DEUS ROCHA ARCANJO	9,74
65912/3	MARCIO MEIRELLES FERREIRA	9,63
60359/2	MARCO AURELIO BERTULIO DAS NEVES	9,74
123148/1	MARIA AUXILIADORA SATURNINA REGIS SARMENTO	9,97
56142/8	MARIA LEONOR GOMES MEDEIROS	9,9
43535/2	MARIO LUIS CORREA TOCANTINS	9,9
6662/2	MARISE AUXILIADORA ALMEIDA DE ARRUDA	10
103012/2	NADIR MARIA METZNER	10
120553/1	PAULO RENATO SCHARFENBERG	9,67
81928/1	PAULO SERGIO COLOMBO	9,19
112011/1	REJANE CESARIO LINDOTE	9,97
97092/1	SABRINA MONTEIRO TOSONCIN DA SILVA	10
90055/1	SAMIA MORAES BITTENCOURT	9,87
80492/2	SIDINEIA PETRONI ZEFERINI	9,98
71116/3	SIDNEI ALE ROSSETTO	9,77
97083/1	SILVANA MARQUES REIS	10
99361/1	SILVIA MISSORA KARAKAWA	9,83
97085/1	SIMEIA VIEIRA ROCHA CARVALHO	9,9
121247/1	SIMONE FERREIRA BRANDAO GUIMARAES	9,96
71126/3	UBIRAJARA SAMPAIO MOTA	9,86
43937/2	VALMIRA TAVARES XAVIER AYABE	9,98
102458/1	VANDA REGINA FERREIRA DA SILVA	9,5
61613/3	VANIA LIGIA DA SILVA	10
94852/2	VERA LUCIA MORETTO	10
87133/3	VILMA JUSCINEIDE DE SOUZA	9,83
120303/1	VIVIANE MARIA GUIMARAES CARVALHO LIMA	10
PROFISSIONAL TÉCNICO DE NÍVEL MÉDIO EM SERVIÇOS DE SAÚDE DO SUS		

51460/1	ADENIR RIBEIRO CORREA	10
111776/1	ADRIANA DOS SANTOS RODRIGUES VENTURA	10
111396/1	ANDRE LUIZ FERREIRA DE SOUZA	9,24
43673/2	ANTONIO LINO FILHO	9,91
42481/2	ANTONIO ROBERTO NERGES	6,35
79035/2	CARLOS AUGUSTO GOMES SANTANA	9,49
120617/1	CICERO ANTONIO NUNES FEITOSA	9,48
110990/1	CLAUDIA MARIA LOPES CUNHA	9,6
39274/6	CLAUDINEI BARROS SILVA	9,68
43687/3	CLAUDINEI SEBASTIAO PEREIRA	9,95
54288/2	CLEONICE TANIA DE ARRUDA	9,68
91818/2	EDILSON ALVES CORREA	9,4
97064/1	ELIETE BISPO DA SILVA	9,9
63615/2	ELIS REGINA DE CAMPOS LIMA	9,23
49796/3	ELIZANGELA AUXILIADORA DE ALMEIDA	9,45
111650/1	FABIANO ALVES DE SOUZA	9,17
42975/1	FRANCISCO DE SOUZA ASSIS	10
28829/2	GILDEMAR SALES SOUZA	9,58
43711/2	ILDA XAVIER DE LIMA SUDRE	9,52
120478/1	IRACEMA DIAS VIEIRA	9,7
113197/1	IVONE ALVES DE LIMA	10
43208/2	JOELMA DAS GRACAS FIGUEIREDO DORILEO	9,7
49758/3	JOSE LUIZ COUTINHO NASCIMENTO	10
95200/1	JOSE NILSON GUIMARAES	9,94
111557/1	JUCIEL FERREIRA MIRANDA	10
44521/2	JULIO DOMINGOS DE CAMPOS	9,4
96686/1	KERDWICK KANE DE JUDITH BARBOSA	9,8
111559/1	LEANDRO HENRIQUE BEGAS COSTA	9,8
111354/1	LUIS HUMBERTO CAMPIONI	9,8
63782/1	MANOEL CARVALHO DOS SANTOS	10
111874/1	MARCIO ALVES VAILLANT	9,91
116383/1	MARLONS DE ALMEIDA E SILVA	9,92
55524/12	MORACYR ISAC DA ANUNCIACAO FILHO	10
108690/3	NEEMIAS LADEIA BRITO	10
108255/1	NELI TERESINHA SAWARIS	12A
94984/1	ORIEL ALBERTO DE SOUZA JUNIOR	9,21
86282/1	OSVALDO MENDES DA PURIFICACAO	9,65
111873/1	RIVAEEL MEIRA	9,7
111519/1	SABRINA LEPINSK ROMIO	10
111043/1	SANDRA ROSELI BERTOTE NETO	9,9
111521/1	SIMONE VERLANGIERI CARMO	9,5
52804/3	UBERALDO FERREIRA DA SILVA	9,79
96671/1	VALDECIR ALVES	9,37
96677/1	VALERIA CRISTINA DA SILVA E SILVA	9,59
41803/2	VANUZA ALMEIDA SANTOS	9,33
PROFISSIONAL APOIO EM SERVIÇOS DE SAÚDE DO SUS		
96684/1	CELI FRANCISCA DE CARVALHO	9,71
43699/2	EMIDIO BENICIO DE SOUZA	9,4
43667/2	JOAO CARLOS DOS SANTOS	9,67
43719/2	LUIZ GONZAGA DE SOUZA	9,21
97306/1	MARIA APARECIDA FIGUEIREDO SANTOS	10
97067/1	MARINA DA SILVA COSTA	10
29319/2	OSNEY CORREA DE OLIVEIRA	9,63
97113/1	SILBENE FATIMA DA SILVA	9,7
58111/6	ULISSES SOARES DA CONCEICAO	9,9
97068/1	VANDA LUCIA MARQUES AMORIM	9,7
94085/1	ZENILDA PEREIRA GOURLART	10

Art. 2º Esta portaria entra em vigor na data de sua publicação.

Registrada. Publicada. Cumpra-se.
de fevereiro de 2021.

Cuiabá-MT, 02

Gilberto Gomes de Figueiredo
Secretário de Estado de Saúde
(original assinado)

PORTARIA Nº 008/2021/CCAD/CADSS/SGP

O SECRETÁRIO DE ESTADO DE SAÚDE, no uso de suas atribuições legais, e

CONSIDERANDO o disposto na Lei Complementar nº 441, de 24 de outubro de 2011, no Decreto nº 3006, de 05 de maio de 2004 e no Decreto nº 3444, de 07/07/2004.

RESOLVE:

Art. 1º Homologar as Avaliações de Desempenho do (s) Servidor (es) da Secretaria de Estado de Saúde, conforme planilha anexa a esta portaria, nos termos do Art. 9º do Decreto nº 3.006, de 05 de maio de 2004 e **Art. 12-A** do Decreto nº 3444, de 07/07/2004.

Profissional Técnico de Nível Superior em Serviços de Saúde do SUS

Matrícula/Vínculo	Nome	Ano	Situação
110691/1	ADRIANA MARIA SILVA LIMA	2020	APROVADO
16469/2	ALDINEIA CORREA GUIMARAES	2018	APROVADO
120297/1	ANGELA RUTH FURQUIM TEIXEIRA	2020	APROVADO
70249/3	CEDENICE FERREIRA DA SILVA	2018	APROVADO
120113/1	CRISTIANE FERRAZ MESQUITA	2020	APROVADO
96561/1	EVANILDES AMORIM SOARES DA SILVA	2020	APROVADO
120525/1	FLAVIA LEME RODRIGUES	2020	APROVADO
98284/4	GABRIELA FAKIR NAVES	2020	APROVADO
120521/1	GILSILENE FERREIRA JARDINI	2020	APROVADO
110674/1	JANES APARECIDA FRANCO MOREIRA	2020	APROVADO
126920/1	LUZIA APARECIDA ALVES DE ABREU SARTORI	2019	APROVADO
81296/2	MARCIA FATIMA FOLADOR	2020	APROVADO
80145/2	ROSANY LUCY COSTA FIGUEIREDO	2020	APROVADO
73335/3	SAINT CLAIR CAZARINI	2018	APROVADO
73335/3	SAINT CLAIR CAZARINI	2019	APROVADO

Profissional Técnico de Nível Médio em Serviços de Saúde do SUS

Matrícula/Vínculo	Nome	Ano	Situação
89631/1	BARBARA PEREIRA DOS SANTOS COSTA QUEIROZ	2020	APROVADO
114720/1	BERNADETE SANTANA E SILVA	2019	APROVADO
71298/3	CARLOS URBINE SILVA	2019	APROVADO
96676/1	CRISTINA BARONAS	2019	APROVADO
95462/1	DEIJANIRA FRANCISCA PODADEIRO	2019	APROVADO
94898/1	DINALVA BRITO SECOLO	2020	APROVADO
114739/1	ELISANGELA DA SILVA	2019	APROVADO
117990/1	ERLON DOUGLAS SILVA SOUZA	2019	APROVADO
95473/1	IDELENE LUIZA S LENZI	2019	APROVADO
116385/1	ILDINEIA VITURINA BARBOSA	2020	APROVADO
90089/1	INES BERNARDETE POLITTA	2019	APROVADO
44492/2	JULIETA SCHMITZ SCHMIDT	2019	APROVADO
126920/1	LUZIA APARECIDA ALVES DE ABREU SARTORI	2019	APROVADO
118352/1	MARCOS LUCIANO EVANGELISTA	2020	APROVADO
90039/1	RAQUEL LUCIANE DO SOCORRO PEREIRA	2019	APROVADO
111325/1	ROSELY INACIO COELHO ROCHA	2019	APROVADO
90601/1	SEBASTIANA TERTULIANA DE SIQUEIRA	2020	APROVADO

Profissional Apoio em Serviços em Saúde do SUS

Matrícula/Vínculo	Nome	Ano	Situação
95244/1	VIVALDO ALVES DE SOUZA	2019	APROVADO

Art. 2º Esta portaria entra em vigor na data de sua publicação.

Registrada. Publicada. Cumpra-se.
fevereiro de 2021

Cuiabá-MT, 02 de

Gilberto Gomes de Figueiredo
Secretário de Estado de Saúde
(original assinado)

PORTARIA Nº 009/2021/CCAD/CADSS/SGP

O SECRETÁRIO DE ESTADO DE SAÚDE, no uso de suas atribuições legais, e

CONSIDERANDO o disposto na Lei Complementar nº 441, de 24 de outubro de 2011, e no Decreto nº 3006, de 05 de maio de 2004.

RESOLVE:

Art. 1º Homologar as Avaliações de Desempenho do (s) Servidor (es) da Secretaria de Estado de Saúde, conforme planilha anexa a esta portaria, nos termos do Art. 9º do Decreto nº 3.006, de 05 de maio de 2004.

PROFISSIONAL TÉCNICO DE NÍVEL MÉDIO EM SERVIÇOS DE SAÚDE DO SUS

Matrícula/Vínculo	Nome	Ano	Média
95292/1	NUPERCINO PEREIRA CONCEIÇÃO	2018	9,05

Matrícula/Vínculo	Nome	Ano	Média
114789/1	VIVIANE MARTINS SANTOS	2015	9,9

Art. 2º Esta portaria entra em vigor na data de sua publicação

Registra. Publica e Cumpra-se.
fevereiro de 2021.

Cuiabá-MT, 02 de

Gilberto Gomes de Figueiredo
Secretário de Estado de Saúde
(original assinado)

PORTARIA Nº 010/2021/CCAD/CADSS/SGP

O SECRETÁRIO DE ESTADO DE SAÚDE, no uso de suas atribuições legais, e

CONSIDERANDO o disposto na Lei Complementar nº 441, de 24 de outubro de 2011, e no Decreto nº 3006, de 05 de maio de 2004.

RESOLVE:

Art. 1º Homologar as Avaliações de Desempenho do (s) Servidor (es) da Secretaria de Estado de Saúde, conforme planilha anexa a esta portaria, nos termos do Art. 9º do Decreto nº 3.006, de 05 de maio de 2004, para fins de regularização.

PROFISSIONAL TÉCNICO DE NÍVEL MÉDIO EM SERVIÇOS DE SAÚDE DO SUS

Matrícula/Vínculo	Nome	Ano	Média
96670/1	AURISIO LOPES DOS SANTOS	2017	9,9
96670/1	AURISIO LOPES DOS SANTOS	2018	9,9
96670/1	AURISIO LOPES DOS SANTOS	2019	9,6
91431/2	CLAUDIA MEDEIROS DOS SANTOS GOMES	2017	9,83
91431/2	CLAUDIA MEDEIROS DOS SANTOS GOMES	2018	9,61
95292/1	NUPERCINO PEREIRA CONCEIÇÃO	2018	9,05
111121/1	VANESSA MATTOS SILVA ROSA	2017	9,91
111121/1	VANESSA MATTOS SILVA ROSA	2018	9,94
111121/1	VANESSA MATTOS SILVA ROSA	2019	10

Matrícula/Vínculo	Nome	Ano	Média
96541/1	DIVALMO PEREIRA MENDONÇA	2018	9,92
96541/1	DIVALMO PEREIRA MENDONÇA	2019	9,88
114789/1	VIVIANE MARTINS SANTOS	2015	9,9

Art. 2º Esta portaria entra em vigor na data de sua publicação

Registrada. Publicada. Cumpra-se.
fevereiro de 2021.

Cuiabá-MT, 02 de

Gilberto Gomes de Figueiredo
Secretário de Estado de Saúde
(original assinado)

PORTARIA Nº 011/2021/CCAD/CADSS/SGP

O SECRETÁRIO DE ESTADO DE SAÚDE, no uso de suas atribuições legais, e

CONSIDERANDO o disposto na Lei nº 10.052, de 15 de janeiro de 2014, e no Decreto nº 3006, de 05 de maio de 2004.

RESOLVE:

Art. 1º Homologar as Avaliações de Desempenho do (s) Servidor (es) da Secretaria de Estado de Saúde, conforme planilha anexa a esta portaria, nos termos do Art. 9º do Decreto nº 3.006, de 05 de maio de 2004, para fins de regularização.

ANALISTA ADMINISTRATIVO			
Matrícula/ Vínculo	Nome	Ano	Média
205106/1	ELAYNE PEREIRA DA MATTA	2017	12-A
205106/1	ELAYNE PEREIRA DA MATTA	2018	9,95
205106/1	ELAYNE PEREIRA DA MATTA	2019	9,97
203068/1	SILVANA FIGUEIREDO MARTINS	2017	9,96
203068/1	SILVANA FIGUEIREDO MARTINS	2018	9,90
203068/1	SILVANA FIGUEIREDO MARTINS	2019	10

Art. 2º Esta portaria entra em vigor na data de sua publicação

Registrada. Publicada. Cumpra-se. Cuiabá-MT, 02 de fevereiro de 2021.

Gilberto Gomes de Figueiredo
Secretário de Estado de Saúde
(original assinado)

PORTARIA Nº 012/2021/CCAD/CADSS/SGP

O SECRETÁRIO DE ESTADO DE SAÚDE, no uso de suas atribuições legais, e

CONSIDERANDO o disposto na Lei Complementar nº 441, de 24 de outubro de 2011, e no Decreto nº 3006, de 05 de maio de 2004.

RESOLVE:

Art. 1º Homologar as Avaliações de Desempenho do (s) Servidor (es) da Secretaria de Estado de Saúde referente ao ano de 2019, conforme planilha anexa a esta portaria, nos termos do Art. 9º do Decreto nº 3.006, de 05 de maio de 2004.

Matrícula/ Vínculo	Nome	Média
PROFISSIONAL APOIO EM SERVIÇOS DE SAÚDE DO SUS		
60362/2	ARI JOSE ZANATTA	9,68
90106/1	BEATRIS RIBEIRO	9,56
94449/1	BERNADETE VANAZZI POSSAMAI	9,54
95371/1	CARMEN BOTTEGA	9,5
54199/3	DALVA PAZINATO EIFERT	9,77
58471/2	ELIZABETE MOREIRA DA SILVA	9,33
41100/2	FLORIPEDES MARTINS DA SILVA	9,58
66943/3	FRANCISCA SOUSA BRAGA	9,78
43841/3	GENI DA SILVA ZANINI	9,92
77999/2	GENIAS BENTO DOS REIS	9,41
90512/1	IVANIR GEONÉSIO DA SILVA	9,6
59475/1	IVONE FALCHETTI	9,79
43832/3	JOAO RENATO SIMON	9,58
44683/3	LEONIDES DE FATIMA SOARES DA SILVA	9,81
86139/1	LEONILDE DA APARECIDA LAUDELINO GRASSI	9,75
86138/1	LEONIR CLEDIONE SIMON	9,9
90530/1	LEONIRA CABRAL DOS SANTOS	10
58132/1	MAGDALENA KRIESER	9,75
76671/2	MALCA SIMONE GOMES DO AMARAL	9,68
41445/2	MANOEL PIRES DA ROCHA	9,61
86244/1	MARIA DAS DORES OLIVEIRA	9,19
90088/1	MARIA GORETE DA SILVA	9,79
41101/3	MARILENE RIBEIRO	9,85
86251/1	NELI COLELLA	9,71
30500/2	NEREIDE CABRAL DALLAGNOL	9,53
52486/6	REGINA DE SOUZA LIMA	9,64
43435/2	ROSELI DICKMANN	9,89
90053/1	SILVANIA BARON EHRHARDT	9,79
95260/1	SOFIA FELIX	9,52

86256/1	TERESINHA REMPEL HECK	9,81
95263/1	TEREZINHA LUIZA PELLIZARI	9,79
76586/3	VALDECIR AGUIAR	9,56
90045/1	VOLMAR EHRHARDT	9,42
PROFISSIONAL TÉCNICO DE NÍVEL MÉDIO EM SERVIÇOS DE SAÚDE DO SUS		
96742/1	ABDONIEL MARQUES RODRIGUES	8,65
95378/1	ADRIANA FATIMA CABRAL	9,44
86196/1	ALAN PAIVA NEGRE	9,49
117053/1	ALEX DE AZEVEDO	9,96
90042/1	ALTIDE FRANCISCA DE ASSIS NASCIMENTO	9,94
86302/1	ANA LIRA DALA VALLE	9,77
86194/1	ANDERSON FABIO CHENET	9,68
94651/1	ARACI SILVA PEREIRA	9,79
67880/2	BADIA SILISTRINA BORGES	9,64
43844/2	BEATRIZ LODI RISSINI	9,72
74965/3	BENTA APARECIDA DOS SANTOS	9,64
93277/1	CACIANE CRISTINA ZANATTA SCAPINI	10
118383/1	CARMEM APARECIDA SILVA	9,54
113079/1	CELIA HERMINIA TELLI	9,41
106890/1	CLAIR FATIMA PIENZI QUAINI	9,96
86268/1	CLAUDIA CRISTINA ZUANAZZI	9,95
69262/2	CLAUDIO LIMA DE SOUSA	9,87
118381/1	CLEONICE MARIA DA SILVA	9,38
95609/1	CREIDE MARIA DE SOUZA	9,77
58631/5	CRISTIANE MARTINS DE CARVALHO RODRIGUES	9,93
70115/2	DANIEL EDUARDO DE SIQUEIRA	8,35
91010/1	DENISE MONTEIRO MAGALHAES	9,62
86312/1	DICILENE FERRONATTO ROPKE	9,45
118340/1	DIONETE MARIA DUARTE	9,7
82471/1	DIONEZIO BONFIM DOS SANTOS	9,55
117542/1	DIRCEU WAGNER	9,6
94483/1	DOMINGOS SAVIO RIBEIRO PINTO	8,92
86161/1	DULCI IVONE HANAUER	9,81
94371/1	EDELEUDA PEREIRA MONTEIRO	9,44
51446/1	EDNA SILVA MIGUEL SALES DE ARAUJO	9,37
95608/1	ELENARA CALVI	10
86266/1	ELENICE TOSTA DIAS	9,64
63906/2	ELIANA FERRAZ DE SOUSA	9,54
94433/1	ELIZABETE DA SILVA	9,88
95365/1	ELZA MENDES DA SILVA	9,62
43697/3	ENI MARIA RUIZ RODRIGUES DO PRADO	9,71
94440/1	EONICE FERNANDES DA SILVA	9,72
106889/1	EROCI DE AQUINO PILAR	9,42
42297/2	EUGENIA DE FATIMA FERREIRA FRANCA ZWIRTES	9,93
95465/1	EUNICE FLORES FARIAS	7,5
107765/2	FATIMA CRISTINA BOMFIM DE AZEVEDO	9,58
95379/1	FATIMA JANETE SILVA DOS SANTOS	9,85
42230/2	GENEZIO ANTONIO RISSI	9,24
95448/1	GLORIA FERREIRA MENDES MARTINS	9,81
94443/1	GODOFREDO COSTA FRANCA	9,5
86202/1	IDIOMAR MARIANI	9,73
93414/1	IRACI INACIO FERRAZ	9,45
42245/2	IVANE MARIA ROPKE SCHUSTER	9,83
86205/1	IVANIR MARCOSSI SUFIATTE	9,77
90087/1	IVONE DE CARVALHO	9,86
95493/1	IVONIR PAGLIARI	9,92
95504/1	IZELDE TEREZINHA NESPOLO	9,48
94517/1	JACILDO DE MORAES	9,31
106337/1	JAIR CELSO BERGHANN	9,55
90041/1	JEANE THAISE SILVA PEREIRA	9,62
98906/2	JOAO PAULO DE SOUZA COSTA	9,16
40632/3	JOCEMAR CABRAL	9,99
86200/1	JUCARA TEREZINHA DOS SANTOS TOMASINI	9,79
114735/1	JULI MAGALI BETANIN BOTELHO DE SOUZA	10
86199/1	JUSSARA MARIA SCHNEIDER RODRIGUES GEBHARDT	9,51
94512/1	KELLY APARECIDA BRUNO	9,61
114618/1	LEILA RAQUEL SOUSA DE JESUS	9,23
97110/1	LUCIANA LUCENA ROCHA CONINK	8,91
81774/1	LUIS LEITE VIEIRA NETO	9,97
93310/1	MAGALY BANDEIRA BISPO	9,69
118509/1	MARCIA EVA CEBALHO DE MIRANDA	7,87
107334/1	MARCONDES MESSIAS DA SILVA	9,76
55592/2	MARIA ANSELMO DA SILVA RUARO	9,85
86193/1	MARIA BIZERRA MANO	9,96

86245/1	MARIA DAS GRACAS DA CUNHA COSTA	10
98159/1	MARIA ELIZABETH DE FRANCA	9,31
58362/2	MARIA GORETE LUCENA ROCHA	9,71
41689/2	MARIA JOSE DE CAMPOS LEITE	9,07
57168/1	MARIA JUCELMA FERRAZ BRAGA	9,73
90031/1	MARIA LOPES SILVA	9,77
43836/3	MARILENE COSTA	9,62
93427/1	MARILVA APARECIDA CANANI DE LIMA	10
58361/2	MARISETE ZATTI	9,98
106835/1	MARLI BAUERMANN	9,69
93954/1	MAVENIER BENEDITO ARRUDA E SILVA	9,57
93159/1	MELISSA DE FATIMA CZARNOBAY	9,34
43829/2	NEUSA APARECIDA DE ABREU	9,92
86208/1	NEUSA DE SOUZA COUTINHO	9,48
51757/5	PAULO CESAR FERREIRA	9,79
113072/1	RAFAEL BALZAN	9,45
90058/1	RAIMUNDA OSORIO DA SILVA	9,99
110689/1	ROGERIO DE FIGUEIREDO	9,93
42127/2	ROSILENE JUSTEN ROCHA	9,7
86242/1	SALETE FIGUEIRO PEDROSO	9,64
95166/1	SANDRA DE FREITAS CONSONE	9,52
89634/1	SHIRLEY TEIXEIRA DA CUNHA	9,11
90057/1	SIRLENE COSTA	9,85
80657/1	SIZENANDO CARDOSO NEVES	10
89270/1	SOLANGE TERESINHA CHENET	9,68
106599/1	TATIANA DE SOUZA MIRANDA	9,65
96677/1	VALERIA CRISTINA DA SILVA	9,68
PROFISSIONAL TÉCNICO DE NÍVEL SUPERIOR EM SERVIÇOS DE SAÚDE DO SUS		
94502/1	ADRIANA RAQUEL RICHTER	9,27
118067/1	ADRIANE SPEZIA	9,99
126147/1	ANDREIA DE SOUZA OLIVEIRA	9,81
38987/4	CELMA MARIA DE MORAES RECH	9,83
120109/1	CRISTIANE DA SILVA BEZERRA	9,33
118310/1	EDEL MARIA DE ALMEIDA STEVANATO RODRIGUES	9,89
118372/1	EVANDRO FRANCISCO DOS SANTOS	9,62
93162/1	IARA SILVIA CASOTTI	9,48
42556/2	IRANI APARECIDA FERRAZ	9,37
72518/2	JACQUELINE EUNICE MAGALHAES CAMPOS	9,7
118978/1	JEAN CARLS LEIRSON NANDI	9,91
103787/1	JOSE TARCO DE ABRANTES JUNIOR	9,98
95126/2	JOSEANA DE ABRANTES	9,88
110028/3	JOSIANE VALERIA BARROS DA CUNHA	9,77
90081/1	JULIANE PICCOLI	9,66
68791/9	JUSCIMAR RODRIGUES DE ALMEIDA	9,99
58249/1	JUVENCIO VITOR DA CONCEICAO	9,57
106611/1	KEILA TONINI LOEBLEIN	9,53
68061/4	LIGDA RODRIGUES LOPES HOFFMANN	9,93
117735/1	LUCIANE GATTO	9,68
106825/1	LUCINEIA DA SILVA OLIVEIRA	9,92
85804/2	LUCINEIDE ALVES FERREIRA	9,58
53431/10	MARIA DAS GRACAS DA SILVA ALBUQUERQUE NASCIMENTO	9,85
106873/1	MARIA DE LOURDES FERNANDES	9,48
97282/2	MARISTELA CUCHI	9,76
94029/1	NIVALDO CORTELA	9,48
103848/1	OTELIA REGINA ACKERMANN HAHN	9,96
65204/8	PATRICIA MAIA DA SILVA	9,86
115733/1	PAULO ANTONIO FERREIRA JUNIOR	9,52
69881/3	PAULO JOSE GAMBA DE OLIVEIRA	9,98
87535/3	PAULO LIMA DA SILVA FILHO	9,72
54566/3	RODRIGO CORDENONSI BUCHMANN	9,94
98209/7	RUBIA SARTORI	9,92
117985/1	SANDRA MARIA DA SILVA GUIMARAES	9,77
93950/1	SILVANO CARVALHO VILELA	10
54454/5	SIMONE REGINE EINECK ALCANTARA	10
40563/2	TERESINHA PETRY NICHELE DOS SANTOS	9,56
51795/3	ZENALDO APODACA	9,51

Art. 2º Esta portaria entra em vigor na data de sua publicação.

Registrada. Publicada. Cumpra-se.
fevereiro de 2021

Cuiabá-MT, 02 de

Gilberto Gomes de Figueiredo
Secretário de Estado de Saúde
(original assinado)

PORTARIA Nº 045/2021/GBSES

O **SECRETÁRIO DE ESTADO DE SAÚDE**, no uso de suas atribuições legais que lhe confere o artigo 71, da Constituição Estadual, e;

CONSIDERANDO a Lei Federal nº 13.979 de 6 de fevereiro de 2020, que dispõe sobre as medidas para enfrentamento da emergência de saúde pública de importância internacional decorrente do coronavírus responsável pelo surto de 2019, que em seu Art. 4º descreve que “é dispensável a licitação para aquisição de bens, serviços, inclusive de engenharia, e insumos destinados ao enfrentamento da emergência de saúde pública de importância internacional decorrente do coronavírus”;

CONSIDERANDO a Portaria nº 356/GM/MS de 11 de março de 2020, que dispõe sobre a regulamentação e operacionalização do disposto na Lei nº 13.979, de 6 de fevereiro de 2020, que estabelece as medidas para enfrentamento da emergência de saúde pública de importância internacional decorrente do coronavírus (COVID-19);

CONSIDERANDO a Portaria GM/MS nº 568/2020 do Ministério da Saúde de 26 de março de 2020 que autoriza a habilitação de leitos de Unidade de Terapia Intensiva Adulto (UTI) para atendimento exclusivo dos pacientes COVID-19;

CONSIDERANDO o Decreto Estadual nº 407 de 20 de março de 2020, que dispõe sobre as medidas para enfrentamento da emergência de saúde pública de importância internacional decorrente do coronavírus (2019-nCoV) a serem adotadas pelo Poder Executivo do Estado de Mato Grosso, e dá outras providências;

CONSIDERANDO o Decreto Estadual nº 521 de 10 de junho de 2020 que cria o Programa Emergencial para abertura e habilitação de novos leitos de Unidades de Terapia Intensiva (UTI) em todo o Estado de Mato Grosso, em parceria com as prefeituras municipais, para atendimento exclusivo de pacientes acometidos pela Covid-19, e dá outras providências;

CONSIDERANDO a Portaria nº 249/2020/GBSES de 24 de julho de 2020, que define, em caráter excepcional, o cofinanciamento estadual ao custeio mensal de leitos em Unidades de Terapia Intensiva (UTI) para atendimento exclusivo dos pacientes COVID-19, no território do Estado de Mato Grosso, que atenderem aos termos e requisitos dispostos na Portaria nº 568/2020 do Ministério da Saúde;

RESOLVE:

Art. 1º Ordenar o pagamento do cofinanciamento estadual para custeio mensal de leitos em Unidade de Terapia Intensiva - UTI - Adulto, temporariamente habilitada junto ao Sistema Único de Saúde (SUS) para atendimento exclusivo de pacientes acometidos pela COVID-19, referente à competência **DEZEMBRO/2020, para o município de Rondonópolis** que apresentou documentação conforme solicitado pela Secretaria de Estado de Saúde, totalizando o valor de **R\$ 248.000,00** (duzentos e quarenta e oito mil reais) e a aplicação dos valores ao fim que se destinam com o objetivo de melhorar o acesso para atendimento ao usuário do SUS no território do Estado de Mato Grosso, conforme Anexo Único.

Art. 2º As despesas decorrentes deste incentivo correrão por conta dos recursos financeiros e da dotação orçamentária a seguir especificada:

Unidade Orçamentária: 21.601 - Fundo Estadual de Saúde

Programa: 526 - Mato Grosso Mais Saúde

Função: 10 - Saúde

Subfunção: 302 - Assistência Ambulatorial e Hospital

Fonte de Recursos: 134

Natureza de Despesas: 3.3.41.41.010.

Ação: 2451 - Atenção Ambulatorial e Hospitalar complementar do SUS
Subação: 2 - Cofinanciamento de Leitos Complementares e Serviços de Cardiologia do SUS em Mato Grosso

Art. 3º Esta Portaria entra em vigor na data de sua publicação, revogando-se as disposições em contrário.

Registrada, Publicada, CUMpra-SE.

Cuiabá-MT, 03 de fevereiro de 2021.

(Original assiado)

GILBERTO GOMES DE FIGUEIREDO
Secretário de Estado de Saúde

MICROREGIÃO	MUNICÍPIO	UNIDADE/ESTABELECIMENTO				TOTAL
SUL MATOGROSSENSE	Rondonópolis	Santa Casa de Misericórdia e Maternidade de Rondonópolis				
Situação	Período Apurado	Quantidade de Leitos	Dias Mês	Valor Unitário	Valor Total	Normativa
Habilitados	01 a 31/12/2020	10	31	R\$ 400,00	R\$ 124.000,00	Decreto Estadual nº 521/2020 Portaria nº 249/2020/ GBSES
	01 a 31/12/2020	05	31	R\$ 400,00	R\$ 62.000,00	
	01 a 31/12/2020	05	31	R\$ 400,00	R\$ 62.000,00	
TOTAL A PAGAR					R\$ 248.000,00	

PORTARIA Nº 046/2021/GBSES

O SECRETÁRIO DE ESTADO DE SAÚDE, no uso das atribuições legais que lhe são conferidas pelo artigo 71, da Constituição Estadual; e CONSIDERANDO o disposto no art. 67 da Lei nº. 8.666/93 e o art. 102 do Decreto Estadual nº 840/2017 e que os órgãos públicos devem manter fiscal formalmente designado durante toda a vigência dos contratos celebrados;

RESOLVE:

Art. 1º. Designar os servidores para responder pelo acompanhamento, fiscalização e avaliação da execução dos contratos celebrados pela Secretaria de Estado de Saúde abaixo discriminados, a partir da assinatura do contrato:

CONTRATO Nº 181/2020/SES/MT - VIGÊNCIA: 01/05/2020 A 28/10/2020	
FORNECEDOR: MEDI-SAÚDE PRODUTOS MÉDICOS HOSPITALARES EIRELI - ME	
GESTOR DO CONTRATO - HOSPITAL REGIONAL DE SORRISO	
Ivone de Carvalho - Matrícula: 90087	
FISCAL TITULAR - HOSPITAL REGIONAL DE SORRISO	SUPLENTE DE FISCAL - HOSPITAL REGIONAL DE SORRISO
Dirceu Wagner - Matrícula: 117542	Otelia Regina A. Hahn - Matrícula: 103848

Art. 2º As competências e atribuições dos fiscais e gestores de contratos são disciplinadas pela Portaria n. 068/2016/GBSES, de 20 de maio de 2016, publicada no Diário Oficial nº 26790 de 03/06/2016.

Art. 3º Esta portaria entra em vigor na data da sua publicação, retroagindo seus efeitos a partir de 06/07/2020, revogando-se as disposições em contrário.

Registrada. Publicada. Cumpra-se.

Cuiabá-MT, 03 de fevereiro de 2021.

GILBERTO GOMES DE FIGUEIREDO
Secretário de Estado de Saúde

SFAF

SECRETARIA DE ESTADO DE AGRICULTURA FAMILIAR

Resolução nº 04/2020

CESOL MT

Dispõe sobre o Calendário de 2021 das Reuniões Ordinárias do CESOL- MT - Conselho Estadual de Economia Solidária

O CESOL-MT - Conselho Estadual de Economia Solidária de Mato Grosso (CESOL MT), no uso de suas atribuições que lhes são conferidas por lei estadual 8.936 de 17 de Julho de 2008 e regulamentado pelo Decreto nº 598, de 15 de agosto de 2011, em consonância com o Regimento Interno deste Conselho instituído por meio da Resolução nº 02/2020/CESOL MT, de 02 de outubro de 2020, e considerando a decisão plenária na Reunião Ordinária realizada no dia 26 de Novembro de 2020.

RESOLVE:

Art. 1º Aprovar o Calendário das Reuniões Ordinárias para o ano de 2021 do CESOL- MT Conselho Estadual e Economia Solidária. Na sala de reunião da SEAF- localizado no Centro Político Administrativo Rua Dois, 3º Andar, Cuiabá-MT, 78050-970. Podendo ser de forma presencial ou de forma remota. As reuniões acontecerá das 14h às 17h.

1º Reunião Ordinária dia 11.02.2021 - Quinta- feira

2º Reunião Ordinária dia 15.04.2021 - Quinta- feira

3º Reunião Ordinária dia 10.06.2021 - Quinta- feira
4º Reunião Ordinária dia 12.08.2021 - Quinta- feira
5º Reunião Ordinária dia 14.10.2021 - Quinta- feira
6º Reunião Ordinária dia 02.12.2021 - Quinta- feira

Art. 2º Esta Resolução entrará em vigor na data de sua publicação.

Cuiabá-MT, 03 de Fevereiro de 2021.

(original assinado)

SILVANO FERREIRA DO AMARAL

Secretário de Estado de Agricultura Familiar

Presidente do Conselho Estadual de Economia Solidária de Mato Grosso

ADMINISTRAÇÃO INDIRETA

FAPEMAT

FUNDAÇÃO DE AMPARO À PESQUISA

EXTRATO DO PRIMEIRO TERMO ADITIVO DO TERMO DE COOPERAÇÃO Nº 0292/2020, REFERENTE AO PROCESSO Nº. 300214/2020.

PARTES: Fundação de Amparo à Pesquisa do Estado de Mato Grosso - FAPEMAT - CNPJ nº 02.357.455/0001-94 e a Secretaria de Estado de Ciência, Tecnologia e Inovação - SECITECI - CNPJ nº 03.507.415/0024-30 **OBJETO:** Alterar a Cláusula Sétima - Da Vigência do Termo de Cooperação Nº 0292/2020, prorrogar a vigência final para 23/04/2021. **Data de Assinatura:** 14/01/2021. **ASSINAM:** Marcos de Sá Fernandes da Silva - Presidente da FAPEMAT, Djalma Silvestre Fernandes - Secretário em Substituição, Portaria Nº 159/2020/SECITECI.

EXTRATO DO SEGUNDO TERMO ADITIVO AO TERMO DE CONCESSÃO DE APOIO FINANCEIRO À PROJETO DE PESQUISA - EDITAL Nº. 003/2017 - PPSUS - PROCESSO Nº. 334993/2018.

CONCEDENTE: Fundação de Amparo à Pesquisa do Estado de Mato Grosso - FAPEMAT. **INSTITUIÇÃO EXECUTORA:** Hospital Geral e Maternidade de Cuiabá - HGU. **CONCESSIONÁRIO:** Crísthiane Almeida Leite da Silva. **OBJETO:** Alterar o período de vigência, passando a vigorar até 31/10/2021. **DATA DE ASSINATURA:** 16/12/2020. **ASSINAM:** Marcos de Sá Fernandes da Silva - Presidente da FAPEMAT, Alexandre Maitelli - Diretor Executivo da HGU e Crísthiane Almeida Leite da Silva - Concessionário.

AGER

AGÊNCIA ESTADUAL DE REGULAÇÃO

**TERMO DE DISPENSA DE LICITAÇÃO N.º 015/2020/AGER/MT
Processo nº: 442196/2020**

Contratante: Agência Estadual de Regulação dos Serviços Públicos Delegados - AGER/MT
Contratada: J.C. FIGUEIREDO SOM E ACESSÓRIOS.

Objeto: O presente instrumento refere-se a contratação de empresa especializada no fornecimento de aparelhos de micro-ondas, bebedouros e cadeiras para compor o auditório e sala de reuniões no Terminal Rodoviário de Cuiabá e demais postos de fiscalização desta Agência Reguladora, conforme as características e condições estabelecidas neste Termo de Referência.

Fundamento Legal: Artigo 24, inciso II da Lei nº. 8.666/93 e suas alterações. Art. 2º da Lei nº. 10.534/2017.

Valor Global: R\$ 17.278,40 (Dezessete Mil Duzentos e Setenta e Oito Reais e Quarenta Centavos).

Ratifico o presente Termo de Dispensa de Licitação nos termos da lei, conforme Orientação Jurídico-Normativa 004/CPPGE/2020.

Cuiabá, 03 de fevereiro de 2021.

Luis Alberto Nespolo
Presidente Regulador
AGER/MT

TERMO DE DISPENSA DE LICITAÇÃO N.º 016/2020/AGER/MT
Processo nº: 436397/2020**Contratante:** Agência Estadual de Regulação dos Serviços Públicos Delegados - AGER/MT**Contratada:** E A BARROS DE ASSIS.**Objeto:** O presente instrumento refere-se a contratação de empresa especializada no fornecimento de estações de trabalho em atendimento das demandas desta Agência Reguladora, conforme as características e condições estabelecidas neste Termo de Referência.**Fundamento Legal:** Artigo 24, inciso II da Lei nº. 8.666/93 e suas alterações. Art. 2º da Lei nº. 10.534/2017.**Valor Global:** R\$ 14.440,00 (Quatorze Mil Quatrocentos e Quarenta Reais).

Ratifico o presente Termo de Dispensa de Licitação nos termos da lei, conforme Orientação Jurídico-Normativa 004/PPGE/2020.

Cuiabá, 03 de fevereiro de 2021.

Luis Alberto Nespolo
Presidente Regulador
AGER/MT**TERMO DE DISPENSA DE LICITAÇÃO N.º 017/2020/AGER/MT**
Processo nº: 415613/2020**Contratante:** Agência Estadual de Regulação dos Serviços Públicos Delegados - AGER/MT**Contratada:** E A BARROS DE ASSIS.**Objeto:** O presente instrumento refere-se a contratação de empresa especializada no fornecimento de condicionadores de ar em atendimento das demandas do polo da AGER/MT no Terminal Rodoviário de Cuiabá, conforme as características e condições estabelecidas neste Termo de Referência.**Fundamento Legal:** Artigo 24, inciso II da Lei nº. 8.666/93 e suas alterações. Art. 2º da Lei nº. 10.534/2017.**Valor Global:** R\$ 17.198,00 (Dezessete Mil Cento e Noventa e Oito Reais).

Ratifico o presente Termo de Dispensa de Licitação nos termos da lei, conforme Orientação Jurídico-Normativa 004/PPGE/2020.

Cuiabá, 03 de fevereiro de 2021.

Luis Alberto Nespolo
Presidente Regulador
AGER/MT**TERMO DE DISPENSA DE LICITAÇÃO N.º 018/2020/AGER/MT**
Processo nº: 442466/2020**Contratante:** Agência Estadual de Regulação dos Serviços Públicos Delegados - AGER/MT**Contratada:** J.C. FIGUEIREDO SOM E ACESSORIOS**Objeto:** O presente instrumento refere-se a contratação de empresa especializada no fornecimento de geladeiras, frigobar e fogões em atendimento das demandas do polo da AGER/MT no Terminal Rodoviário de Cuiabá, refeitório e demais postos de fiscalização conforme as características e condições estabelecidas neste Termo de Referência.**Fundamento Legal:** Artigo 24, inciso II da Lei nº. 8.666/93 e suas alterações. Art. 2º da Lei nº. 10.534/2017.**Valor Global:** R\$ 17.193,60 (Dezessete Mil Cento e Cento e Noventa e Três Reais e Sessenta Centavos).

Ratifico o presente Termo de Dispensa de Licitação nos termos da lei, conforme Orientação Jurídico-Normativa 004/PPGE/2020.

Cuiabá, 03 de fevereiro de 2021.

Luis Alberto Nespolo
Presidente Regulador
AGER/MT**TERMO DE DISPENSA DE LICITAÇÃO N.º 019/2020/AGER/MT**
Processo nº: 454426/2020**Contratante:** Agência Estadual de Regulação dos Serviços Públicos Delegados - AGER/MT**Contratada:** LUCIENNE DE OLIVEIRA SOARES ME**Objeto:** O presente instrumento refere-se a contratação de empresa especializada no fornecimento de vasos e plantas em atendimento das demandas da AGER/MT conforme as características e condições estabelecidas neste Termo de Referência.**Fundamento Legal:** Artigo 24, inciso II da Lei nº. 8.666/93 e suas alterações. Art. 2º da Lei nº. 10.534/2017.**Valor Global:** R\$ 11.835,00 (Onze Mil Oitocentos e Trinta e Cinco Reais).

Ratifico o presente Termo de Dispensa de Licitação nos termos da lei, conforme Orientação Jurídico-Normativa 004/PPGE/2020.

Cuiabá, 03 de fevereiro de 2021.

Luis Alberto Nespolo
Presidente Regulador
AGER/MT**PORTARIA Nº 003/2021/AGER/MT****O PRESIDENTE DA AGÊNCIA ESTADUAL DE REGULAÇÃO DOS SERVIÇOS PÚBLICOS DELEGADOS - AGER/MT**, no uso de suas atribuições legais; e considerando o disposto na Lei Complementar nº 04, de 15 de outubro de 1990, que dispõe sobre o Estatuto dos Servidores Públicos da Administração Direta, das Autarquias e das Fundações Públicas Estaduais; Considerando o disposto no Decreto nº 1.317, de 11 de setembro de 2003, que regulamenta a concessão de férias dos servidores públicos civis da Administração Direta, Autárquica e Fundacional, do Poder Executivo do Estado de Mato Grosso.**RESOLVE:****Art. 1º** - Aprovar a escala de férias dos servidores dos servidores da AGER, para o ano de **2021**.

JANEIRO DE 2021			
Matricula	Servidor	Dias	Período de Usufruto
251002	GILDA GOMES DIAS DE BARROS	30 DIAS	04/01/2021 - 03/02/2021
97127	JOSÉ CESAR NATALI	15 DIAS	04/01/2021 - 18/01/2021
81838	DIVINO RIBEIRO COELHO	30 DIAS	04/01/2021 - 02/02/2021
100684	JOUSE ANNE LÉLIS DE SENA	30 DIAS	04/01/2021 - 03/02/2021
81875	ANTONIO CELMO	30 DIAS	04/01/2021 - 02/02/2021
250796	DAMARIS CRISTINA DE LIMA FARIA	10 DIAS	04/01/2021 - 13/01/2021
248568	DANILO ARRUDA FRANÇA	30 DIAS	04/01/2021 - 02/02/2021
257882	MARIA AMELIA PEREIRA DE CARVALHO	30 DIAS	04/01/2021 - 02/02/2021
142112	JUCEMARA CARNEIRO MARQUES	30 DIAS	25/01/2021 - 23/02/2021
81914	JOSE MILHOMEM DA SILVA	30 DIAS	04/01/2021 - 02/02/2021
257287	VINICIUS NERES ARAUJO DE SOUZA	15 DIAS	04/01/2021 - 18/01/2021
250928	ADENIL INÁCIA DE SOUZA	30 DIAS	04/01/2021 - 02/02/2021
208025	JOSSY SOARES	15 DIAS	04/01/2021 - 18/01/2021
208025	JOSSY SOARES	15 DIAS	29/01/2021 - 12/02/2021
117456	CARLOS ALBERTO DA SILVA NEVES	30 DIAS	04/01/2021 - 02/02/2021
250194	VINICIUS DE CASTRO GORGONHO	30 DIAS	04/01/2021 - 02/02/2021
290820	THIAGO GOMES MARIAN	30 DIAS	04/01/2021 - 02/02/2021
252642	CELIA DALMARIS ALVES NOGUEIRA	15 DIAS	27/01/2021 - 10/02/2021

FEVEREIRO DE 2021			
Matricula	Servidor	Dias	Período de Usufruto
228572	EDUARDO GUIMARAES RODRIGUES	30 DIAS	15/02/2021 - 16/03/2021
81597	JERONIMO RAMOS	30 DIAS	03/02/2021 - 04/03/2021
82135	RICARDO RIBEIRO CASTRILLON	30 DIAS	03/02/2021 - 04/03/2021
81868	HUGO RAMOS LEITE	30 DIAS	03/02/2021 - 04/03/2021
97132	TANIA MARIA PORTO DE MORAES	10 DIAS	17/02/2021 - 26/02/2021
228665	HEWERTON MARCELUS DE SIQUEIRA	10 DIAS	02/02/2021 - 11/02/2021
81580	JOSE GUILHERME DOS SANTOS	30 DIAS	08/02/2021 - 09/03/2021
81796	PEDRO ISMAEL RODRIGUES COELHO	30 DIAS	08/02/2021 - 09/03/2021
252299	MARX ROCHA CAMARAO	15 DIAS	18/02/2021 - 04/03/2021
97123	FERNANDO BARBOSA	10 DIAS	22/02/2021 - 03/03/2021
37224	LUIS ARNALDO FARIA DE MELLO	10 DIAS	02/02/2021 - 11/02/2021
37224	LUIS ARNALDO FARIA DE MELLO	10 DIAS	17/02/2021 - 26/02/2021
110096	EMERSON ALMEIDA DE SOUZA	15 DIAS	08/02/2021 - 22/02/2021
MARÇO DE 2021			
Matricula	Servidor	Dias	Período de Usufruto
290573	GENESIO MARCOS RODRIGUES CORDEIRO	15 DIAS	08/03/2021 - 22/03/2021
100003	CLARICE APARECIDA ZUNTA	10 DIAS	08/03/2021 - 17/03/2021
99741	ELIANE DE GOIS SANTOS	15 DIAS	18/03/2021 - 01/04/2021
135297	FERNANDO GADENZ	30 DIAS	01/03/2021 - 30/03/2021
822992	LUIZ CARLOS VARGAS	30 DIAS	12/03/2021 - 10/04/2021
250800	IGOR JOSE TECHI CATALAT	15 DIAS	16/03/2021 - 30/03/2021
ABRIL DE 2021			
Matricula	Servidor	Dias	Período de Usufruto
250727	EMILIA DONARIO ALBANO DA SILVA	10 DIAS	05/04/2021 - 14/04/2021
228063	VANIELE MENDES FIOR DE CASTRO	15 DIAS	16/04/2021 - 30/04/2021
250800	IGOR JOSE TECHI CATALAT	15 DIAS	05/04/2021 - 19/04/2021
MAIO DE 2021			
Matricula	Servidor	Dias	Período de Usufruto
58271	CRISTIANA ESPIRITO SANTO RODRIGUES	15 DIAS	19/05/2021 - 02/06/2021
253547	CAROLINE DA SILVA BRITO	30 DIAS	04/05/2021 - 02/06/2021
97132	TANIA MARIA PORTO DE MORAES	10 DIAS	10/05/2021 - 19/05/2021
252299	MARX ROCHA CAMARAO	15 DIAS	13/05/2021 - 27/05/2021
JUNHO DE 2021			
Matricula	Servidor	Dias	Período de Usufruto
233622	LUARA SANTANA HENRY MARTINELLI	10 DIAS	28/06/2021 - 07/07/2021
290573	GENESIO MARCOS RODRIGUES CORDEIRO	15 DIAS	07/06/2021 - 21/06/2021
97125	GISELE AUXILIADORA DE ALMEIDA RIOS	10 DIAS	07/06/2021 - 16/06/2021
228239	JANICE ALVES	30 DIAS	05/06/2021 - 04/07/2021
228665	HEWERTON MARCELUS DE SIQUEIRA	10 DIAS	07/06/2021 - 16/06/2021
81142	PAULO CEZAR THADEU DE FIGUEIREDO	30 DIAS	01/06/2021 - 30/06/2021
288173	CAROLIN FERNANDA BOTELHO	10 DIAS	12/06/2021 - 21/06/2021

250800	IGOR JOSE TECHI CATALAT	15 DIAS	15/06/2021 - 29/06/2021
JULHO DE 2021			
Matricula	Servidor	Dias	Período de Usufruto
250796	DAMARIS CRISTINA DE LIMA FARIA	10 DIAS	14/07/2021 - 23/07/2021
264240	ELIAN MARTINS CABRAL	30 DIAS	01/07/2021 - 30/07/2021
100003	CLARICE APARECIDA ZUNTA	10 DIAS	12/07/2021 - 21/07/2021
228063	VANIELE MENDES FIOR DE CASTRO	15 DIAS	12/07/2021 - 26/07/2021
263082	ERLON SALES	30 DIAS	01/07/2021 - 30/07/2021
250930	IDAIR DA SILVA RODRIGUES CARONI	30 DIAS	05/07/2021 - 03/08/2021
97126	JOMINI FALCAO FREITAS	30 DIAS	15/07/2021 - 13/08/2021
233622	LUARA SANTANA HENRY MARTINELLI	30 DIAS	08/07/2020 - 06/08/2021
246584	PAULO AUGUSTO KREIN LEITE	20 DIAS	19/07/2021 - 07/08/2021
AGOSTO DE 2021			
Matricula	Servidor	Dias	Período de Usufruto
250727	EMILIA DONARIO ALBANO DA SILVA	15 DIAS	09/08/2021 - 23/08/2021
228665	HEWERTON MARCELUS DE SIQUEIRA	10 DIAS	09/08/2021 - 18/08/2021
251988	LAURA JANE DUAILIBI A. SOUZA DA PAIXAO	15 DIAS	20/08/2021 - 03/09/2021
233622	LUARA SANTANA HENRY MARTINELLI	20 DIAS	09/08/2021 - 28/08/2021
SETEMBRO DE 2021			
Matricula	Servidor	Dias	Período de Usufruto
228663	ROGERIO PINTO DO NASCIMENTO	30 DIAS	09/09/2021 - 08/10/2021
99741	ELIANE DE GOIS SANTOS	15 DIAS	27/09/2021 - 11/10/2021
298963	LUIS ALBERTO NESPOLO	15 DIAS	16/09/2021 - 30/09/2021
OUTUBRO DE 2021			
Matricula	Servidor	Dias	Período de Usufruto
100823	FABIO VASQUES BERETTA	15 DIAS	19/10/2021 - 02/11/2021
97132	TANIA MARIA PORTO DE MORAES	10 DIAS	13/10/2021 - 22/10/2021
288173	CAROLIN FERNANDA BOTELHO	10 DIAS	18/10/2021 - 27/10/2021
97125	GISELE AUXILIADORA DE ALMEIDA RIOS	10 DIAS	20/10/2021 - 29/10/2021
228063	VANIELE MENDES FIOR DE CASTRO	10 DIAS	13/10/2021 - 22/10/2021
NOVEMBRO DE 2021			
Matricula	Servidor	Dias	Período de Usufruto
81804	JOSUE DIAS DANTAS	30 DIAS	29/11/2021 - 28/12/2021
DEZEMBRO DE 2021			
Matricula	Servidor	Dias	Período de Usufruto
235476	DEBORA REGINA INACIO DA SILVA	30 DIAS	15/12/2021 - 13/01/2022
97125	GISELE AUXILIADORA DE ALMEIDA RIOS	10 DIAS	08/12/2021 - 17/12/2021
58271	CRISTIANA ESPIRITO SANTO RODRIGUES	30 DIAS	27/12/2021 - 25/01/2022
228063	VANIELE MENDES FIOR DE CASTRO	15 DIAS	03/12/2021 - 17/12/2021

Cuiabá, 03 de fevereiro de 2021.

LUIS ALBERTO NESPOLO
 Presidente Regulator
 AGER/MT

PORTARIA Nº 002/2021/AGER/MT

O PRESIDENTE DA AGENCIA ESTADUAL DE REGULAÇÃO DOS SERVIÇOS PÚBLICOS DELEGADOS DE MATO GROSSO, no uso de suas atribuições legais; e considerando o disposto na Lei Complementar nº 04, de 15 de outubro de 1990, que dispõe sobre o Estatuto dos Servidores Públicos da Administração Direta, das Autarquias e das Fundações Públicas Estaduais; Considerando o disposto no Decreto nº 90, de 16 de abril de 2019, que regulamenta a concessão e o gozo de licença-prêmio por assiduidade dos servidores públicos efetivos civis e militares da Administração Pública Direta, Autárquica e Fundacional, do Poder Executivo do Estado de Mato Grosso, e dá outras providências.

RESOLVE:

Art. 1º Aprovar a Escala de usufruto de Licença-prêmio dos servidores da AGER para o ano de 2021.

Matricula	Nome	Período Aquisitivo	Período Gozo
228181	RAPHAEL JOUAN RAYMUNDO DA SILVA	2011/2016	04/01/2021 - 02/02/2021
70568	ORLANDO ADOLFO DA SILVA	2012/2017	02/02/2021 - 02/04/2021
81914	JOSE MILHOMEM DA SILVA	2010/2015	03/02/2021 - 03/05/2021
81827	HERONIDES MARTINS DE SOUZA	2012/2017	01/02/2021 - 01/04/2021

95972	MARIOVINO PEREIRA RODRIGUES	2011/2016	17/02/2021 - 17/04/2021
110096	EMERSON ALMEIDA DE SOUZA	2008/2013	01/03/2021 - 27/08/2021
37224	LUIS ARNALDO FARIA DE MELLO	2012/2017	03/03/2021 - 01/04/2021
81868	HUGO RAMOS LEITE	2013/2018	05/03/2021 - 02/06/2021
82135	RICARDO RIBEIRO CASTRILLON	2012/2017	05/03/2021 - 03/04/2021
228239	JANICE ALVES	2011/2016	06/07/2021 - 02/11/2021
81804	JOSUE DIAS DANTAS	2012/2017	30/08/2021 - 27/11/2021
97125	GISELE AUXILIADORA DE ALMEIDA RIOS	2012/2017	05/08/2021 - 03/09/2021
81796	PEDRO ISMAEL RODRIGUES COELHO	2010/2015	01/12/2021 - 28/02/2022

Cuiabá, 03 de fevereiro de 2021.

LUIS ALBERTO NESPOLO
Presidente Regulator
AGER/MT

IPFM-MT**INSTITUTO DE PESOS E MEDIDAS DE MATO GROSSO****PORTARIA Nº. TMP-29263/IPEM/2021**

PRESIDENTE, no uso de suas atribuições legais; e considerando o disposto na Lei Complementar nº 04, de 15 de outubro de 1990, que dispõe sobre o Estatuto dos Servidores Públicos da Administração Direta, das Autarquias e das Fundações Públicas Estaduais; Considerando o disposto no **Decreto nº 656, DE 28 E SETEMBRO DE 2020**, que regulamenta a concessão de férias dos servidores públicos civis da Administração Direta, Autárquica e Fundacional, do Poder Executivo do Estado de Mato Grosso.

RESOLVE:

Art. 1º Aprovar a Escala de Férias dos servidores da IPEM para o ano de 2021.

FEVEREIRO	SERVIDOR	PERÍODO AQUISITIVO		QTD	USUFRUTO	
		INÍCIO/TÉRMINO	INÍCIO/TÉRMINO			
91277	JOENIL GUSMÃO ALVES JUNIOR	2019	2020	15	16/02/2021	03/03/2021
68756	LUIZ ANTONIO DE BARROS	2019	2020	30	28/02/2021	30/03/2021
244696	REGINALDO MOTA GUIMARÃES	2019	2020	30	28/02/2021	30/03/2021
91278	MARLI DO NASCIMENTO	2018	2019	10	28/02/2021	10/03/2021
16524	TANIA FERRER KALIX PAES DE BARROS	2018	2019	15	28/02/2021	15/03/2021
28280	MARIEM MORAES DA SILVA COSTA	2017	2018	30	28/02/2021	30/03/2021

MARÇO	SERVIDOR	PERÍODO AQUISITIVO		QTD	USUFRUTO	
		INÍCIO/TÉRMINO	INÍCIO/TÉRMINO			
256834	JONATHAN PICCO PALCIOS DE ANDRADE	2018	2019	10	02/03/2021	12/03/2021
52688	ELLEN VIRGINIA NOLETO ROCHA	2019	2020	15	09/03/2021	24/03/2021
42310	JOAO HENRIQUE TARGA DE MORAES	2018	2019	15	14/03/2021	29/03/2021
213276	REGINA MARA FERREIRA DE SANTANA	2019	2020	20	14/03/2021	03/04/2021
294284	GUILHERME DO ESPIRITO SANTO PARENTE	2019	2020	15	16/03/2021	31/03/2021
94556	CARLA DENISE MATOS SILVA	2017	2018	10	22/03/2021	01/04/2021
255311	TATYANE SOLVA DE BRITO	2017	2018	15	23/03/2021	07/04/2021
68753	BENTO FRANCISCO GOMES BEZERRA	2014	2015	30	28/03/2021	27/04/2021
39324	AECIO BENEDITO ORMOND	2016	2017	30	31/03/2021	30/04/2021
63733	JOAO BATISTA DE OLIVEIRA	2019	2020	10	31/03/2021	10/04/2021

ABRIL	SERVIDOR	PERÍODO AQUISITIVO		QTD	USUFRUTO	
		INÍCIO/TÉRMINO			INÍCIO/TÉRMINO	
MATRICULA						
108796	MARLUCE DIAS FANAIA	2019	2020	10	06/04/2021	16/04/2021
125697	MICHEL DAUD AYOUB SOBRINHO	2019	2020	30	30/04/2021	30/05/2021

MAIO	SERVIDOR	PERÍODO AQUISITIVO		QTD	USUFRUTO	
		INÍCIO/TÉRMINO			INÍCIO/TÉRMINO	
MATRICULA						
91271	MARCIO LARA PINTO TOLEDO	2018	2019	10	02/05/2021	12/05/2021
63733	JOAO BATISTA DE OLIVEIRA	2019	2020	10	02/05/2021	12/05/2021
28280	MARIEM MORAES DA SILVA COSTA	2018	2019	30	02/05/2021	01/06/2021
42310	JOAO HENRIQUE TARGA DE MORAES	2018	2019	15	02/05/2021	17/05/2021
52773	ELOIR JOSE NASCIMENTO	2018	2019	15	09/05/2021	24/05/2021
94556	CARLA DENSIE MATOS ALVES	2017	2018	10	09/05/2021	19/05/2021
91269	EDNEY LUIZ CARLOS NASCIMENTO	2017	2018	15	09/05/2021	24/05/2021
52668	ROSELEI OLMA SICHINEL PRAEIRO	2018	2019	15	16/05/2021	31/05/2021
255311	TATYANE SILVA DE BRITO	2018	2019	10	23/05/2021	02/06/2021
91271	MARCIO LARA PINTO TOLEDO	2018	2019	10	30/05/2021	09/05/2021

JUNHO	SERVIDOR	PERÍODO AQUISITIVO		QTD	USUFRUTO	
		INÍCIO/TÉRMINO			INÍCIO/TÉRMINO	
MATRICULA						
16524	TANIA FERRER KALIX PAES DE BARROS	2018	2019	15	03/06/2021	18/06/2021
256834	JONATHAN PICCO PALACIOS DE ANDRADE	2018	2018	10	15/06/2021	25/06/2021
16524	TANIA FERRER KALIX PAES DE BARROS	2019	2020	15	20/06/2021	05/07/2021
291261	LUDMILLA TEODORO BOTELHO	2019	2020	10	20/06/2021	30/06/2021
91283	ROGERIO HENRIQUE DE OLIVEIRA	2017	2018	15	20/06/2021	05/07/2021
76412	EDSON MONTERIO CORREA CURVO	2019	2020	30	27/06/2021	27/07/2021
91271	MARCIO LARA PINTO TOLEDO	2018	2019	10	27/06/2021	07/07/2021
68753	BENTO FRANCISCO GOMES BEZERRA	2015	2016	30	27/06/2021	27/07/2021
52637	EZINHO DA SILVA CORREA	2019	2020	30	30/06/2021	30/07/2021
213276	REGINA MARA FERREIRA DE ANDRADE	2019	2020	10	30/06/2021	10/07/2021
28280	MARIEM MORAES DA SILVA COSTA	2019	2020	30	30/06/2021	30/07/2021
39369	ISALINA CAMARGO DA CRUZ	2019	2020	30	30/06/2021	30/07/2021
8740	MARIA JOSE DUARTE LOPES	2019	2020	15	30/06/2021	15/07/2021
91286	SILVANA APARECIDA CARNEIRO	2019	2020	30	30/06/2021	30/07/2021

JULHO	SERVIDOR	PERÍODO AQUISITIVO		QTD	USUFRUTO	
		INÍCIO/TÉRMINO			INÍCIO/TÉRMINO	
MATRICULA						
57098	DANIEL ALVES FERREIRA	2018	2019	30	04/07/2021	03/08/2021
108796	MARLUCE DIAS FANAIA	2019	2020	20	04/07/2021	24/07/2021
108904	EUSTACIO GOMES DE SIQUEIRA FILHO	2018	2019	30	04/07/2021	03/08/2021
77918	GILBERTO DA SILVA MATTOS	2018	2019	15	04/07/2021	19/07/2021
16173	RITA FERREIRA DE SOUZA	2018	2019	10	04/07/2021	14/07/2021
91267	CARLOS ALBERTO LOPES REGIS	2019	2020	10	04/07/2021	14/07/2021
91284	ROGERIO PONCE DE ARRUDA	2017	2018	30	11/07/2021	10/08/2021
94556	CARLA DENISE ALVES MATOS SILVA	2017	2018	10	13/07/2021	23/07/2021
291261	LUDIMILLA TEODORO BOTELHO	2019	2020	10	18/07/2021	28/07/2021
8763	ADELAIDE PAES DE BARROS	2018	2019	15	18/07/2021	02/08/2021
91278	MARLI DO NASCIMENTO	2018	2019	20	18/07/2021	07/08/2021
91271	MARCIO LARA PINTO TOLEDO	2019	2020	10	25/07/2021	04/08/2021

AGOSTO	SERVIDOR	PERÍODO AQUISITIVO		QTD	USUFRUTO	
		INÍCIO/TÉRMINO			INÍCIO/TÉRMINO	
MATRICULA						
113036	ACENDINO JOSETTI	2017	2018	30	01/08/2021	31/08/2021
83100	TONY HUDSON PINHEIRO RAMOS	2019	2020	30	15/08/2021	14/09/2021
91271	MARCIO LARA PINTO TOLEDO	2019	2020	10	22/08/2021	01/09/2021
39324	AECIO BENEDITO ORMOND	2017	2018	30	31/08/2021	30/09/2021

SETEMBRO	SERVIDOR	PERÍODO AQUISITIVO		QTD	USUFRUTO	
		INÍCIO/TÉRMINO			INÍCIO/TÉRMINO	
MATRICULA						
256848	CAROLINA OLIVEIRA BARRETO SCREMIN	2019	2020	15	07/09/2021	22/09/2021
255311	TATYANE SILVA DE BRITO	2018	2019	10	07/09/2021	17/09/2021
8755	HERCILIO RODRIGUES DUQUE FILHO	2019	2020	15	07/09/2021	22/09/2021
42310	JOAO HENRIQUE TARGA DE MORAES	2019	2020	15	19/09/2021	04/10/2021
8740	MARIA JOSE DUARTE LOPES	2019	2020	15	30/09/2021	15/10/2021

OUTUBRO		PERÍODO AQUISITIVO		QTD	USUFRUTO	
MATRICULA	SERVIDOR	INÍCIO/TÉRMINO			INÍCIO/TÉRMINO	
52668	ROSELEI OLMA SICHINEL PRAEIRO	2018	2019	15	03/10/2021	18/10/2021
91271	MARCIO LARA PINTO TOLEDO	2019	2020	10	03/10/2021	13/10/2021
264157	PRISCILLA GIMENEZ SIQUEIRA GONÇALVES	2019	2020	10	12/10/2021	22/10/2021
291261	LUDMILLA TEODORO BOTELHO	2019	2020	10	12/10/2021	22/10/2021
94556	CARLA DENISE ALVES MATOS SILVA	2018	2019	10	17/10/2021	27/10/2021
68753	BENTO FRANCISO GOMES BEZERRA	2016	2017	30	31/10/2021	31/11/2021

NOVEMBRO		PERÍODO AQUISITIVO		QTD	USUFRUTO	
MATRICULA	SERVIDOR	INÍCIO/TÉRMINO			INÍCIO/TÉRMINO	
252311	TATYANE SILVA DE BRITO	2018	2019	10	02/11/2021	12/11/2021
52688	ELLEN VIRGINIA NOLETO ROCHA	2019	2020	15	09/11/2021	24/11/2021
42310	JOAO HENRIQUE TARGA DE MORAES	2019	2020	15	21/11/2021	06/12/2021
16524	TANIA FERRER KALIX PAES DE BARROS	2019	2020	15	28/11/2021	13/12/2021
57098	DANIEL ALVES FERREIRA	2019	2020	30	28/11/2021	28/12/2021
108904	EUSTACIO GOMES DE SIQUEIRA FILHO	2019	2019	30	28/11/2021'	25/12/2021
62694	BENEDITO FERNANDO PACHECO P. DE CASTRO	2019	2020	30	30/11/2021	30/12/2021

DEZEMBRO		PERÍODO AQUISITIVO		QTD	USUFRUTO	
MATRICULA	SERVIDOR	INÍCIO/TÉRMINO			INÍCIO/TÉRMINO	
91269	EDNEY LUIZ CARLOS NASCIMENTO	2017	2018	15	05/12/2021	20/12/2021
52773	ELOIR JOSE CARLOS NSCIMENTO	2018	2019	15	05/12/2021	20/12/2021
52668	ROSELEI OLMA SICHINEL PRAEIRO	2019	2020	30	05/12/2021	04/01/2022
77918	GILBERTO DA SILVA MATTOS	2019	2020	15	05/12/2021	20/12/2021
8753	HUGO LUCAS EVANGELHISTA	2019	2020	30	19/12/2021	18/01/2022

PATRÍCIA DE PAULA DORILÊO
COORDENADORIA DE ADMINISTRAÇÃO SISTÊMICA
IPEM/MT

MT SAÚDE

INSTITUTO MATO GROSSO SAÚDE

PORTARIA Nº 003/2021/MATO GROSSO SAÚDE

A PRESIDENTE DO INSTITUTO DE ASSISTÊNCIA À SAÚDE DOS SERVIDORES DO ESTADO - MATO GROSSO SAÚDE, no uso de suas atribuições legais previstas nos incisos II e VIII, do artigo 16 do Decreto Estadual nº 376/2015; considerando a disposição contida no artigo 1º da Lei Complementar nº 127/2003; e

CONSIDERANDO a Lei Complementar n.º 04 de 15 de Outubro de 1990;

CONSIDERANDO o Decreto nº 90/2019, Decreto nº 133/2019, Decreto nº 287/2019 e o Decreto nº 657/2020;

RESOLVE:

I - Aprovar a **ESCALA DE LICENÇA-PRÊMIO** dos servidores do Mato Grosso Saúde para o **Ano de 2021**, conforme listagem anexa.

II - Os meses para usufruto da Licença-Prêmio previstos nesta escala somente poderão ser alterados em consonância com a legislação em vigor.

III - Esta portaria entra em vigor na data de sua publicação.

Publique-se. Registre-se. Cumpra-se.

Cuiabá, 03 de Fevereiro de 2021.

(Original assinado)

Misma Thalita dos Anjos Coutinho
Presidente do Mato Grosso Saúde

ANEXO ÚNICO

JANEIRO 2021			
MAT.	NOME	QUINQUÊNIO	PERÍODO DE USUFRUTO
247717	Marlene Nunes da S. Sampaio	18/04/13 a 17/04/18	04/01/21 a 02/02/21
JULHO 2021			
MAT.	NOME	QUINQUÊNIO	PERÍODO DE USUFRUTO
114878	Fernanda de Arruda Pinheiro	24/06/10 a 23/06/15	10/07/21 a 08/08/21
228846	Phelipe Marcel Silva de Campos	03/03/11 a 02/03/16	02/07/21 a 31/07/21

PORTARIA Nº 004/2021/MATO GROSSO SAÚDE

A PRESIDENTE DO INSTITUTO DE ASSISTÊNCIA À SAÚDE DOS SERVIDORES DO ESTADO - MATO GROSSO SAÚDE, no uso de suas atribuições legais previstas nos incisos II e VIII, do artigo 16 do Decreto Estadual nº 376/2015; e considerando a disposição contida no artigo 1º da Lei Complementar nº 127/2003;

CONSIDERANDO a Lei Complementar nº 04 de 15 de outubro de 1990 e a Lei Complementar nº 640 de 31 de outubro de 2019;

CONSIDERANDO o Decreto nº 1.317/2003 e o Decreto nº 656/2020;

RESOLVE:

I - Aprovar a **ESCALA DE FÉRIAS** dos servidores do Mato Grosso Saúde para o **Ano de 2021**, conforme listagem anexa.

II - Os meses para usufruto das férias previstos nesta escala somente poderão ser alterados em consonância com a legislação em vigor.

III - Esta portaria entra em vigor na data de sua publicação.

Publique-se. Registre-se. Cumpra-se.

Cuiabá, 03 de Fevereiro de 2021.

(Original assinado)

Misma Thalita dos Anjos Coutinho
Presidente do Mato Grosso Saúde

ANEXO ÚNICO

JANEIRO 2021			
MAT.	NOME	PERÍODO AQUISITIVO	PERÍODO DE USUFRUTO
82119	Adriana Alexandre de Oliveira	06/07/19 a 05/07/20	04/01/21 a 02/02/21
289281	Diego Cortês dos Santos	01/06/19 a 31/05/20	18/01/21 a 01/02/21
203213	Eduardo Bergamo	26/06/18 a 25/06/19	04/01/21 a 18/01/21

279110	Ellen Rosiane Almeida M. Leal	29/05/19 a 28/05/20	11/01/21 a 25/01/21
291270	Emilly Fonseca Silva	17/01/20 a 16/01/21	25/01/21 a 03/02/21
228846	Phelipe Marcel Silva de Campos	04/03/19 a 03/03/20	28/12/20 a 11/01/21
114886	Loicy Aparecida da Silva Cunha	24/05/17 a 23/05/18	04/01/21 a 18/01/21
114886	Loicy Aparecida da Silva Cunha	24/05/18 a 23/05/19	19/01/21 a 02/02/21
129928	Maximilliam Mayolino Leão	24/07/19 a 23/07/20	04/01/21 a 18/01/21
255313	Milton Takeshi Kawafhara	24/04/19 a 23/04/20	11/01/21 a 25/01/21
FEVEREIRO 2021			
MAT.	NOME	PERÍODO AQUISITIVO	PERÍODO DE USUFRUTO
114878	Fernanda de Arruda Pinheiro	24/05/18 a 23/05/19	08/02/21 a 17/02/21
289280	Inácio da Costa e Silva Neto	01/06/19 a 31/05/20	17/02/21 a 03/03/21
MARÇO 2021			
MAT.	NOME	PERÍODO AQUISITIVO	PERÍODO DE USUFRUTO
296769	Adriana Aparecida Pinheiro Correa	19/11/19 a 18/11/20	10/03/21 a 24/03/21
291201	Diego Barbosa Cunha	09/01/19 a 08/01/20	01/03/21 a 15/03/21
65316	Maria Aparecida de M. M. Croneu	01/02/20 a 31/01/21	01/03/21 a 10/03/21
251740	Maria Eduarda Figueiredo da Luz	09/12/19 a 08/12/20	08/03/21 a 22/03/21
297632	Vitor Hugo Lira Ribeiro	20/02/20 a 19/02/21	29/03/21 a 27/04/21
ABRIL 2021			
MAT.	NOME	PERÍODO AQUISITIVO	PERÍODO DE USUFRUTO
220865	Thaynara Martins Sousa	18/01/20 a 17/01/21	26/04/21 a 05/05/21
281937	Vitor Arruda de Miranda	01/12/19 a 30/11/20	15/04/21 a 29/04/21
MAIO 2021			
MAT.	NOME	PERÍODO AQUISITIVO	PERÍODO DE USUFRUTO
296296	Carla Vicenzi Borbonato	01/10/19 a 30/09/20	03/05/21 a 12/05/21
83226	Mario Marcio de Arruda	28/04/20 a 27/04/21	04/05/21 a 02/06/21
JUNHO 2021			
MAT.	NOME	PERÍODO AQUISITIVO	PERÍODO DE USUFRUTO
289281	Diego Cortês dos Santos	01/06/20 a 31/05/21	14/06/21 a 28/06/21
247112	Jany Kelly Oliveira Chaves	11/04/19 a 10/04/20	07/06/21 a 21/06/21
289268	Misma Thalita dos Anjos Coutinho	14/05/20 a 13/05/21	07/06/21 a 21/06/21
JULHO 2021			
MAT.	NOME	PERÍODO AQUISITIVO	PERÍODO DE USUFRUTO
247779	Celso Sandro de Campos Leite	22/04/19 a 21/04/20	05/07/21 a 03/08/21

289278	Maria do P. Socorro de Oliveira	01/06/19 a 31/05/20	19/07/21 a 02/08/21
129928	Maximilliam Mayolino Leão	24/07/20 a 23/07/21	26/07/21 a 09/08/21
255313	Milton Takeshi Kawafhara	24/04/19 a 23/04/20	12/07/21 a 26/07/21
270439	Sidney Bueno da Silva	24/06/20 a 23/06/21	01/07/21 a 30/07/21
256847	Wallace da Silva Brito	03/07/20 a 02/07/21	05/07/21 a 03/08/21
AGOSTO 2021			
MAT.	NOME	PERÍODO AQUISITIVO	PERÍODO DE USUFRUTO
82119	Adriana Alexandre de Oliveira	06/07/20 a 05/07/21	02/08/21 a 31/08/21
247775	Gleice Plácido de Souza Victoriano	29/04/19 a 28/04/20	02/08/21 a 31/08/21
247737	Lucineide Almeida S. S. Santos	24/04/19 a 23/04/20	16/08/21 a 14/09/21
289279	Maria Emilia de Amorim	01/06/20 a 31/05/21	02/08/21 a 31/08/21
220865	Thaynara Martins Sousa	18/01/20 a 17/01/21	26/08/21 a 04/09/21
255346	Valdinei Pinheiro da Silva	08/05/18 a 07/05/19	30/08/21 a 28/09/21
SETEMBRO 2021			
MAT.	NOME	PERÍODO AQUISITIVO	PERÍODO DE USUFRUTO
203213	Eduardo Bergamo	26/06/19 a 25/06/20	08/09/21 a 22/09/21
114886	Loicy Aparecida da Silva Cunha	24/05/18 a 23/05/19	27/09/21 a 11/10/21
289278	Maria do P. Socorro de Oliveira	01/06/20 a 31/05/21	13/09/21 a 12/10/21
247717	Martene Nunes da Silva Sampaio	18/04/20 a 17/04/21	08/09/21 a 07/10/21
228846	Phelipe Marcel Silva de Campos	04/03/19 a 03/03/20	09/09/21 a 23/09/21
228846	Phelipe Marcel Silva de Campos	04/03/20 a 03/03/21	24/09/21 a 08/10/21
OUTUBRO 2021			
MAT.	NOME	PERÍODO AQUISITIVO	PERÍODO DE USUFRUTO
289280	Inácio da Costa e Silva Neto	01/06/20 a 31/05/21	25/10/21 a 08/11/21
256556	Patrícia Vergínia de Moura Luz	09/06/19 a 08/06/20	13/10/21 a 27/10/21
NOVEMBRO 2021			
MAT.	NOME	PERÍODO AQUISITIVO	PERÍODO DE USUFRUTO
247737	Lucineide Almeida S. S. Santos	24/04/20 a 23/04/21	29/11/21 a 08/12/21
220865	Thaynara Martins Sousa	18/01/20 a 17/01/21	03/11/21 a 12/11/21
281937	Vitor Arruda de Miranda	01/12/19 a 30/11/20	23/11/21 a 07/12/21
DEZEMBRO 2021			
MAT.	NOME	PERÍODO AQUISITIVO	PERÍODO DE USUFRUTO
251740	Maria Eduarda Figueiredo da Luz	09/12/19 a 08/12/20	27/12/21 a 10/01/22

INTERMAT**INSTITUTO DE TERRAS DE MATO GROSSO****EXTRATO DO CONTRATO 20/2021**

Contratante: **INSTITUTO DE TERRAS DE MATO GROSSO - INTERMAT**.
Contratado (a): MARCOS JOSÉ MELOZZI E JOYCE MARIANA MATOS MARONEZZI.

Objeto: Aquisição de Terras de Domínio do Estado de Mato Grosso nos Termos Processo de Regularização de Ocupação nº **2582275/2014**

Valor do contrato: **R\$ 166.536,44** (Cento e sessenta e seis mil quinhentos e trinta e seis reais e quarenta e quatro centavos), que o contratado pagará ao contratante, à vista. Será concedido o desconto de 20% (vinte) por cento, previsto no § 2º do art. 14 da Lei n.º 3.922/77.

Assinam: pelo INTERMAT, seu presidente, Francisco Serafim de Barros e MARCOS JOSÉ MELOZZI E JOYCE MARIANA MATOS MARONEZZI contratados.

Cuiabá/MT, 02 de Fevereiro de 2021.

FRANCISCO SERAFIM DE BARROS

Presidente do INTERMAT

EXTRATO DO CONTRATO 21/2021

Contratante: **INSTITUTO DE TERRAS DE MATO GROSSO - INTERMAT**.
Contratado (a): ILSON ROSA DE SOUZA E MARIA MARIANA ROSARIA LIMA DE SOUZA.

Objeto: Aquisição de Terras de Domínio do Estado de Mato Grosso nos Termos Processo de Regularização de Ocupação nº **842774/2011**

Valor de **R\$ 420.881,14 (Quatrocentos e vinte mil oitocentos e oitenta e um reais e quatorze centavos)**, que o contratado pagará ao contratante, à vista. Será concedido o desconto de 20% (vinte) por cento, previsto no § 2º do art. 14 da Lei n.º 3.922/77.

Assinam: pelo INTERMAT, seu presidente, Francisco Serafim de Barros e ILSON ROSA DE SOUZA E MARIA MARIANA ROSARIA LIMA DE SOUZA contratados.

Cuiabá/MT, 03 de fevereiro de 2021.

FRANCISCO SERAFIM DE BARROS

Presidente do INTERMAT

INDEA**INSTITUTO DE DEFESA AGROPECUÁRIA****AVISO DE DISPENSA DE LICITAÇÃO N. 002/2021
PROCESSO ADM. Nº 13038/2021**

A Comissão Permanente de Licitação - CPL, instituída pela Portaria nº071/2020/INDEA, publicada em 26/05/2020, torna público para conhecimento dos interessados, a DISPENSA DE LICITAÇÃO, com fundamento no art. 24, inc. II da Lei 8.666/93, em favor de **AGUA BOA NET TELECOM EIRELI**, pessoa jurídica, inscrita no CNPJ nº34.365.925/0001-58, para à contratação de contratação de empresa de prestação de serviços de transmissão de dados Via Fibra Ótica, para atender o município de Cocalinho/MT.

Cuiabá-MT, 03 de fevereiro 2021.

LUIZ GUSTAVO TARRAF CARAN

Presidente da CPL

**RATIFICAÇÃO DA DISPENSA DE LICITAÇÃO N. 002/2021
PROCESSO ADM. Nº 13038/2021**

Considerando estarem presentes os pressupostos administrativos da legislação que regem a matéria, conforme os termos do Parecer nº003/UNIDADEJURIDICA/2021, RATIFICO a DISPENSA DE LICITAÇÃO com fundamento no art. 24, inc. II da Lei 8.666/93, e AUTORIZO a contratação da empresa **AGUA BOA NET TELECOM EIRELI**, pessoa jurídica, inscrita no CNPJ nº34.365.925/0001-58, para à contratação de contratação de empresa de prestação de serviços de transmissão de dados Via Fibra Ótica, para atender o município de Cocalinho/MT.

E, para a eficácia dos atos, DETERMINO que a presente ratificação e autorização sejam publicadas no Diário Oficial do Estado de Mato Grosso, conforme prevê o art. 26, caput, da Lei nº 8.666/93.

Cuiabá-MT, 03 de fevereiro de 2021.

EMANUELE GONÇALINA DE ALMEIDA

Presidente do INDEA-MT

**AVISO DE DISPENSA DE LICITAÇÃO N. 003/2021
PROCESSO ADM. Nº398185/2020**

A Comissão Permanente de Licitação - CPL, instituída pela Portaria nº071/2020/INDEA, publicada em 26/05/2020, torna público para conhecimento dos interessados, a DISPENSA DE LICITAÇÃO, com fundamento no art. 24, inc. II da Lei 8.666/93, em favor de **CMK AUTOMAÇÃO COMERCIAL EIRELI EPP**, pessoa jurídica, inscrita no CNPJ nº22.416.068/0001-99, para à aquisição de impressora térmica de etiquetas, visando atender a demanda do INDEA/MT.

Cuiabá-MT, 03 de fevereiro 2021.

LUIZ GUSTAVO TARRAF CARAN

Presidente da CPL

**RATIFICAÇÃO DA DISPENSA DE LICITAÇÃO N. 003/2021
PROCESSO ADM. Nº 398185/2020**

Considerando estarem presentes os pressupostos administrativos da legislação que regem a matéria, conforme os termos do Parecer nº004/UNIDADEJURIDICA/2021, RATIFICO a DISPENSA DE LICITAÇÃO com fundamento no art. 24, inc. II da Lei 8.666/93, e AUTORIZO a contratação da empresa **CMK AUTOMAÇÃO COMERCIAL EIRELI EPP**, pessoa jurídica, inscrita no CNPJ nº22.416.068/0001-99, para à aquisição de impressora térmica de etiquetas, visando atender a demanda do INDEA/MT.

E, para a eficácia dos atos, DETERMINO que a presente ratificação e autorização sejam publicadas no Diário Oficial do Estado de Mato Grosso, conforme prevê o art. 26, caput, da Lei nº 8.666/93.

Cuiabá-MT, 03 de fevereiro de 2021.

EMANUELE GONÇALINA DE ALMEIDA

Presidente do INDEA-MT

DETRAN/MT**DEPARTAMENTO ESTADUAL DE TRÂNSITO****EDITAL DE NOTIFICAÇÃO
INSTAURAÇÃO DE PROCESSO ADMINISTRATIVO
Suspeita de Irregularidade na Obtenção da CNH**

A DIRETORA DE HABILITAÇÃO DO DEPARTAMENTO ESTADUAL DE TRÂNSITO DO ESTADO DE MATO GROSSO - DETRAN/MT, no uso das atribuições legais e em conformidade com disposto na legislação de trânsito e no art. 26, § 4º, da Lei Federal 9.784/1999, esgotadas as tentativas de ciência por meio de notificação via postal, NOTIFICA os condutores abaixo relacionados que foi instaurado Processo Administrativo visando anulação dos atos que culminaram com a emissão das Carteiras Nacionais de Habilitação nas categorias indicadas abaixo, em decorrência de vício de procedimento.

O (A) condutor (a) deverá **apresentar a defesa** por escrito contendo qualificação pessoal, exposição dos fatos, fundamentação legal do pedido, documentos que comprovem a alegação e cópias de documento de identidade que contenha assinatura, para verificação, na sede do DETRAN/MT, situado na Av. Hélio Ribeiro, nº. 1000, Centro Político Administrativo, Cuiabá/MT, ou qualquer CIRETRAN do Estado de Mato Grosso, **no prazo de 10 (dez) dias**, contados da publicação deste edital, endereçando ao DIRETOR DE HABILITAÇÃO DO DETRAN/MT, contendo a indicação do número de processo administrativo informado abaixo. Findo o prazo sem a apresentação da defesa, o será julgado nos termos da lei.

RELAÇÃO DE CONDUTORES

PROCESSO	CONDUTOR	CATEGORIA	DATA NASCIMENTO	REGISTRO
355/2019	GAMALIEL DO CARMO ALMEIDA	D	03/01/67	1313916578
01/2021	MARCIO ANGELO FABBO	AE	24/9/74	1385973440
29/2020	MARIA SALOMÉ DA SILVA	B	7/7/55	6698167228
28/2020	JESSICA DRUMOND	B	24/1/91	6695507719

27/2020	CIRSO ROMÃO DE LIMA	AD	28/2/64	871342766
30/2020	MARGARIDA MARIA DE OLIVEIRA	B	19/2/64	6761394422
33/2020	PEDRO RAIMUNDO DOS SANTOS	AB	17/11/54	6697326664
20/2020	ANA SATURNINA DOS SANTOS	AB	19/11/80	6699277342
26/2020	IZAÍAS LIMA DE SOUZA	D	16/10/65	1576102461
23/2020	TAIZA APARECIDA DA SILVA MATTOS	B	24/2/67	6698360051
24/2020	MARCIA ALEXANDRA SANTOS DA COSTA	AE	3/10/83	5763817576
77/2020	RODRIGO DIAS NUNES	AB	8/9/96	7275746575
75/2020	ELIZETE MINAS NOVAS	AB	7/8/72	7316377948
76/2020	CAROLINE SANTIAGO PENHA	AB	30/3/98	7275745440
78/2020	ROSANA ANDREIA DA SILVA ROCHA	AB	4/11/94	7285637709
80/2020	GIOVANI ROBERTO MURARO	AB	18/8/93	7275745774
79/2020	ELAINE DE OLIVEIRA E SILVA	AB	3/7/71	7335139850
65/2020	CESAR AUTUSTO DA SILVA	AB	31/08/94	7275782401
66/2020	FRANK SILVA DE JESUS	AB	24/04/98	7272376460
64/2020	REJANE DE FREITAS ANDRADE	AB	30/08/83	7304641478
67/2020	JACIARA BARBOSA DE OLIVEIRA	AB	21/01/98	7272375443
74/2020	RAFAEL DE ARRUDA MATOS	AB	16/01/93	7314543312
88/2020	CAMILA ZORZO DONADIA	AB	23/08/01	7387333777
48/2020	CLEBER NEVES DE OLIVEIRA	AD	25/01/82	2001735681
63/2020	ADELAR FERREIRA PRESTES	AE	28/10/71	370989090
63/2020	ZELITO SILVA DE ASSUNÇÃO	C	30/1/72	PGU126818339MT
352/2019	AROLD FERREIRA DA SILVA	C	27/07/55	1873427698
72/2020	ANTONIO CARLOS SILVA BORGES	AB	20/08/82	7275007196

71/2020	JOSE DA SILVA CONCEICAO	AB	21/01/99	7300458584
69/2020	DAIANY STEFFANY CANDIDO MEDEIROS	AB	20/10/98	7272690083
70/2020	EDIVANE PEREIRA DA CUNHA	B	11/07/80	7272690208
73/2020	ANA CAROLINA ARRIGONI DE AGUIAR	B	05/10/00	7279878061
17/2020	MARIA SUELI FERNANDES SANCHES	B	25/09/62	1522226256
18/2020	ATENARIO VALADAO DA SILVA	C	09/10/29	374444421
12/2020	ENIUVA MACHADO ROSA DE SOUZA	AE	29/6/76	81511566
6/2020	SIDINEI FERRARI DE OLIVEIRA	AD	07/09/78	423277658
6/2020	SIDNEY FERRARI DOS SANTOS	AB	07/08/78	6113832117
19/2020	REGINALDO PEREIRA DE MOURA	E	07/04/74	13459704
68/2020	WARLEK SANTANA DE LIMA	AB	27/03/85	7438697109
87/2020	RAIMUNDA CLEIDE CARNEIRO DE SANT ANA	B	07/06/74	7437810842
85/2020	RAYANE FERREIRA DE ARAUJO	AB	19/08/94	7387334351
13/2020	ROSIMAR FAVIN	E	28/11/76	269651483
317/2019	CARLOS PEREIRA	B	03/08/60	2204404197
91/2020	MATHEUS HENRIQUE ARAUJO DE JESUS	AB	19/02/99	7190085851
90/2020	VIVALDO RODRIGUES DA SILVA	A	26/02/90	7194006610
89/2020	GUILHERME RICARDO DE SOUZA MUTZENBERG	B	15/05/00	7313019640
93/2020	FERNANDO ANTONIO BRITO	AE	14/11/70	1564928701
313/2019	ELIAS MUNIZ FERNANDES	AB	10/04/68	65483198

Cuiabá, 03 de fevereiro de 2021.

GABRIELA FERREIRA MENDES DA SILVA
DIRETORA DE HABILITAÇÃO
(EM EXERCÍCIO)
DETRAN/MT
Original Assinado*

EDITAL DE NOTIFICAÇÃO DE DECISÃO ADMINISTRATIVA

A DIRETORA DE HABILITAÇÃO DO DEPARTAMENTO ESTADUAL DE TRÂNSITO DO ESTADO DE MATO GROSSO - DETRAN/MT, Sita de Irregularidade na Obtenção da CNH no uso das atribuições legais e em conformidade com disposto na legislação de trânsito e no art. 26, § 4º, da Lei Federal 9.784/1999, esgotadas as tentativas de ciência por meio de notificação via postal, NOTIFICA o(a)s condutores(a)s abaixo relacionado(a)s que foi proferida **DECISÃO ADMINISTRATIVA** protocolada nos autos que determina a invalidação do ato administrativo que resultou na outorga da habilitação. Fica afixado o prazo de 15 (quinze dias) contados a partir da publicação deste edital, para interpor RECURSO por escrito ao Presidente do Departamento Estadual de Trânsito de Mato Grosso-DETRAN/MT, conforme artigo 56 da Lei 9.784/99, ou ENTREGAR SUA CNH na Sede do DETRAN/MT, qualquer CIRETRAN do Estado do Mato Grosso, ou ainda em DETRAN de outras Unidades Federativas. Ressalta-se que caso seja flagrado conduzindo veículo sem a devida habilitação, poderá ser responsabilizado pelo delito tipificado no Art. 309 do CTB.

RELAÇÃO DE CONDUTORES

PROCESSO	CONDUTOR	CATEGORIA	DATA NASCIMENTO	REGISTRO
180/2019	GLEYK SUELBE LEMOS RAMOS CAEIRO	AB	27/05/1991	6233080209
274/2019	AMILTON GARDES	D	11/09/56	1053629809
280/2019	EDITE BATISTA DOS ANJOS	AB	02/01/52	25898893
275/2019	OZITE ALVES BOM DESPAXO	D	31/03/59	1186433250
159/2019	JOEL PEREIRA DE MORAIS	AB	07/10/67	5947051472
148/2019	ANTONIO JOSE DE VIEIRA	AB	13/06/70	5817870800
181/2019	DOMINGOS SAVIO PEREIRA	AB	13/09/68	6165060686
107/2019	APARECIDA MARTINS PEREIRA	AB	26/10/69	5693221574
47/2019	CLESIO FELIX PINA	AD	14/06/79	5289717500
160/2019	MARIO DOS REIS DA SILVA	AB	19/01/65	58875883750
222/2019	JUSCELIA GONCALVES SANTOS	AB	18/08/80	5330590161
87/2019	EDILEUSA ROSA DE SOUSA	AB	11/02/71	5523772903
338/2019	REGINALDO MACHADO	AB	06/06/70	4376676835
328/2019	MARIA APARECIDA DE LEMES	AB	23/12/80	5662611476
332/2019	ELZIO RODRIGUES DE MORAIS	AE	22/06/81	3689184961
334/2019	CARLOS PEREIRA DA CONCEIÇÃO	AD	26/12/72	4591326799
336/2019	VALBER FERREIRA BARBOZA	AD	09/05/86	4358761405
335/2019	PAULO FERREIRA DA SILVA	AE	30/01/74	3066267101

339/2019	ROSANA BARBOSA PEREIRA TOLEDO	AB	29/10/89	5576986767
341/2019	LENITA VENANCIO DE SOUZA	AB	27/01/68	5662609604
345/2019	ELENICE COZER TARTAS	AB	31/08/69	5612480061
329/2019	PAULO HENRIQUE CIRINO DE SOUZA	E	02/10/68	41151405
337/2019	JOELBISSON DA SILVA RIBEIRO	AE	09/09/87	4803340506
331/2019	ANTONIO RAMOS FILHO	AE	20/11/51	357544934
173/2019	LUZIRIS BATISTA ZAFRED	AC	28/07/76	6133347827
281/2019	VANIA MARIA NUNES DOS ANJOS	C	23/07/75	1422227100
83/2019	LUIZ FERREIRA DOS SANTOS	AB	09/03/58	5431361352
115/2019	LUCIENE VIEIRA RODRIGUES FERREIRA	AB	04/04/76	5624806706
268/2019	VALDEMAR SAVICZKI	AD	03/01/60	1186435187
118/2019	RONIVON BARROSO	AB	08/01/68	5656510999
264/2019	WILTON DE OLIVEIRA AMORIM	AC	31/12/53	1375123688
249/2019	ANTONIO PESSOA	AB	20/01/52	5861833740
96/2019	ERICA PEREIRA DE MELO	AB	05/07/88	554924189
117/2019	DIVINO OSMAR CARVALHO DA SILVA	AD	11/05/68	5616208004
106/2019	SANTINO PAULA VIEIRA	A	01/11/55	5538688543
70/2018	RIVELINO PEREIRA	AC	21/09/69	1127517884
40/2019	VALDIVINO ALVES VENANCIO	AB	07/03/59	5273654048
98/2019	MARCIA THATIANNE ALVES DOS SANTOS	AB	18/04/77	5760746893
158/2019	LUCIA JOSE DA SILVA	AB	15/09/59	5903095120
36/2019	CELMA LOURENCO DA SILVA SANTOS	AB	23/07/68	5149693520
282/2019	GILMAR CARDOSO COSTA	AC	04/03/74	1476565244
90/2019	RICARDO RIOS MATOS	AB	02/08/77	5523773704
99/2019	GUSTAVO PEREIRA VILELA	AB	03/12/92	5527988227
77/2019	PEDRO BATISTA DE CASTRO	AE	12/02/59	1441569003
279/2019	ATAIDES MARQUES DA SILVA	AC	25/02/57	1375405784

119/2019	LUCAS TELES DOS SANTOS	AB	06/11/93	5610206200
205/2019	CLAUDIO JOSE FERREIRA	AC	28/10/75	5149694005
123/2019	EDISON JOSE DINIZ	AB	27/10/68	5702276410
135/2019	ROBERTO PEREIRA ARAUJO	AB	28/08/82	5729152157
37/2019	VALDENI MOREIRA BORGES	AB	11/07/69	5247880262
209/2019	VALDECI DE FREITAS GUIMARAES	AB	03/11/60	5205160248
91/2019	GILVAN MANOEL DA SILVA	AB	25/04/79	5460779610
221/2019	RAIMUNDO GONCALVES DA SILVA	B	08/08/61	5313308993
164/2019	EDER PIRES DOS SANTOS	AB	10/12/81	5882026309
84/2019	CLEBIO NORBERTO DA SILVA	AB	09/04/79	5437634209
191/2019	DANIELA ELIAS DA SILVA	AB	05/01/79	6207267167
126/2019	RAYANY LUMA DE OLIVEIRA	AB	03/12/89	5718685618

163/2019	EDIMAR FERREIRA DE SOUSA	AB	21/09/93	5893544402
266/2019	TERESA BORTOLUCI DA SILVA	AB	20/08/68	1213476596
232/2019	MILTON GOMES LOPES	AB	13/03/56	5332905476
252/2019	IRINEU QUALHATO	AB	26/10/60	5403251427
246/2019	IVANALDO GOMES DE LIMA	A	20/09/66	5724776060
145/2019	VALTER SONIO RUFINO ALVES	AB	02/11/60	5819012558
206/2019	JOAO GOMES FILHO	AB	02/05/37	5150953907
49/2019	RODRIGO BURJACK	AB	09/08/76	2497178098
309/2012	LUIZ CARLOS DE MORAES	B	09/09/71	754191665
314/2012	JOAO SOUSA SILVA	D	20/03/60	435732794

Cuiabá, 03 de fevereiro de 2021.

GABRIELA FERREIRA MENDES DA SILVA
DIRETORA DE HABILITAÇÃO
(EM EXERCÍCIO)
DETRAN/MT
Original Assinado*

EDITAL DE NOTIFICAÇÃO DE DECISÃO ADMINISTRATIVA

De ordem do Diretor de Habilitação, notifico Vossa Senhoria da **DECISÃO ADMINISTRATIVA** protocolada nos autos em epígrafe que determina a **INVALIDAÇÃO** do ato administrativo que resultou na outorga da categoria abaixo relacionada de sua habilitação. Fica afixado o prazo de 15 (quinze dias) contados a partir do recebimento, para Vossa Senhoria interpor RECURSO por escrito ao Presidente do Departamento Estadual de Trânsito de Mato Grosso-DETRAN/MT, conforme artigo 56 da Lei 9.784/99, ou ENTREGAR SUA CNH na Sede do DETRAN/MT, qualquer CIRETRAN do Estado do Mato Grosso, ou ainda em DETRAN de outras Unidades Federativas. Ressalta-se que caso V.S.ª seja flagrado conduzindo veículo, poderá ser responsabilizado pelo delito tipificado no Art. 309 do CTB uma vez que a CNH RENACH elencado abaixo será CANCELADA.

RELAÇÃO DE CONDUTORES

PROCESSO	CONDUTOR	Nº RENACH	CATEGORIA CANCELADA	DATA DE NASCIMENTO	REGISTRO
332/2012	ISRAEL MACALLI	MT633419699	D & E	24/04/83	4165000674

Cuiabá, 03 de fevereiro de 2021.

GABRIELA FERREIRA MENDES DA SILVA
DIRETORA DE HABILITAÇÃO
(EM EXERCÍCIO)
DETRAN/MT
Original Assinado*

EXTRATO DO CONTRATO N.º 007/2021/DETRAN/MT
(Processo n.º 35844/2021)

OBJETO: Contratação de empresa especializada na prestação dos serviços de desinsetização /dedetização, descupinização e desratização com fornecimento de mão de obra, todos os materiais, equipamentos e ferramentas necessários, a serem executados nas dependências do DETRAN/MT.

VALOR DO CONTRATO: 6.647,47 (seis mil e seiscentos quarenta sete reais e quarenta sete centavos)

VIGÊNCIA DO CONTRATO: 12 (doze) meses, contados da assinatura.

DATA DA ASSINATURA DO CONTRATO: 29/01/2021.

MODALIDADE LICITAÇÃO: Adesão à Ata de Registro de Preços nº 004/2020/SEPLAG - Secretaria de Estado de Planejamento e Gestão de Mato Grosso, decorrente do Pregão Eletrônico nº 018/2019/SEPLAG.

CONTRATANTE: DEPARTAMENTO ESTADUAL DE TRÂNSITO DE MATO GROSSO - DETRAN/MT - MARIA CAROLINA BORGES DAL'MAGRO - PAULO HENRIQUE LIMA MARQUES.

CONTRATADA: W.K.F. DEDETIZADORA EIRELI, CNPJ nº 13.255.330/0001-70. - PRISCILA CONSANI DAS MERCÊS OLIVEIRA.

EXTRATO DO CONTRATO N.º 006/2021/DETRAN/MT
(Processo n.º 32911/2021)

OBJETO: Contratação de empresa para fornecimento de água mineral, (sob demanda), para atender a necessidade das unidades do Departamento Estadual de Trânsito - DETRAN/MT (Cuiabá e Várzea Grande)..

VALOR DO CONTRATO: R\$ 16.350,00 (dezesseis mil e trezentos cinquenta reais)

VIGÊNCIA DO CONTRATO: 12 (doze) meses, contados da assinatura, não podendo ser prorrogado.

DATA DA ASSINATURA DO CONTRATO: 26/01/2021.

MODALIDADE LICITAÇÃO: Dispensa nº 001/2021/DETRAN/MT.

CONTRATANTE: DEPARTAMENTO ESTADUAL DE TRÂNSITO DE MATO GROSSO - DETRAN/MT - MARIA CAROLINA BORGES DAL'MAGRO - PAULO HENRIQUE LIMA MARQUES.

CONTRATADA: COMERCIAL LUAR EIRELI, CNPJ nº 02.545.557/0001-33. - JOÃO BATISTA VIEIRA

EXTRATO DO CONTRATO N.º 003/2021/DETRAN/MT

(Processo n.º 26784/2021)

OBJETO: Contratação de empresa para a prestação de serviços continuados de vigilância ostensiva armada, visando a integridade do patrimônio das Unidades Desconcentradas do Departamento Estadual de Trânsito de Mato Grosso - DETRAN/MT localizadas no interior do Estado.

VALOR DO CONTRATO: R\$ 8.774.181,24 (oito milhões, setecentos e setenta e quatro mil, cento e oitenta e um reais e vinte e quatro centavos)

VIGÊNCIA DO CONTRATO: 12 (doze) meses contados a partir da emissão da Ordem de Serviços à Contratada.

DATA DA ASSINATURA DO CONTRATO: 29/01/2021.

MODALIDADE LICITAÇÃO: Processo n. 282506/2020, denominado Pregão Eletrônico nº 13/2020/DETRAN/MT.

CONTRATANTE: DEPARTAMENTO ESTADUAL DE TRÂNSITO DE MATO GROSSO - DETRAN/MT - ALESSANDRO ALENCAR DE ANDRADE - PAULO HENRIQUE LIMA MARQUES.

CONTRATADA: RONDAI SEGURANÇA LTDA - 10.398.803/0002-80 - CESÁRIO FERNANDO GONÇALVES.

EXTRATO DO CONTRATO N.º 004/2021/DETRAN/MT

(Processo n.º 35466/2021)

OBJETO: Contratação de empresa especializada na prestação dos serviços e locação de containers tipo almoxarifado, escritório e banheiro.

VALOR DO CONTRATO: R\$ 494.195,16 (quatrocentos noventa e quatro mil e cento e noventa e cinco reais e dezesseis centavos).

VIGÊNCIA DO CONTRATO: 12(doze) meses a partir da data de recebimento do objeto.

DATA DA ASSINATURA DO CONTRATO: 29/01/2021.

MODALIDADE LICITAÇÃO: O presente Contrato está vinculado ao Processo n.º 356749/2020, denominado Pregão Eletrônico nº 016/2020/DETRAN/MT.

CONTRATANTE: DEPARTAMENTO ESTADUAL DE TRÂNSITO DE MATO GROSSO - DETRAN/MT - ALESSANDRO ALENCAR DE ANDRADE - PAULO HENRIQUE LIMA MARQUES.

CONTRATADA: MAIS INDÚSTRIA COMÉRCIO E LOCAÇÃO DE MÓDULOS METÁLICOS E CABINES SANITÁRIAS LTDA - EPP - CNPJ nº 33.449.754/0001-82 - JOSÉ SYLVIO GONÇALVES JUNIOR.

EXTRATO DO CONTRATO N.º 008/2021/DETRAN/MT

(Processo n.º 35840/2021)

OBJETO: Contratação de empresa especializada na prestação dos serviços de desinsetização /dedetização, descupinização e desratização com fornecimento de mão de obra, todos os materiais, equipamentos e ferramentas necessários, a serem executados nas dependências do DETRAN/MT.

VALOR DO CONTRATO: R\$ 4.164,16 (quatro mil e cento e sessenta e quatro reais e dezesseis centavos)

VIGÊNCIA DO CONTRATO: 12 (doze) meses, contados da assinatura.

DATA DA ASSINATURA DO CONTRATO: 27/01/2021.

MODALIDADE LICITAÇÃO: Adesão à Ata de Registro de Preços nº 004/2020/SEPLAG - Secretaria de Estado de Planejamento e Gestão de Mato Grosso, decorrente do Pregão Eletrônico nº 018/2019/SEPLAG.

CONTRATANTE: DEPARTAMENTO ESTADUAL DE TRÂNSITO DE MATO GROSSO - DETRAN/MT - MARIA CAROLINA BORGES DAL'MAGRO - PAULO HENRIQUE LIMA MARQUES.

CONTRATADA: J.B. SILVA ME, CNPJ nº 33.449.754/0001-82 - JEFFERSON BARROSO SILVA.

PORTARIA Nº 039/2021/GP/DETRAN/MT

O PRESIDENTE DO DEPARTAMENTO ESTADUAL DE TRÂNSITO DO ESTADO DE MATO GROSSO, no uso de suas atribuições legais, e considerando o art. 3º da Portaria 311/2019/GP/DETRAN, e, nos termos do artigo 28 caput do Decreto Estadual nº 522/2016; **RESOLVE:**

Art. 1º Prorrogar por mais 60 (sessenta) dias o prazo para conclusão dos trabalhos da Comissão de Processo Administrativo constituída pela **Portaria nº 311/2019/GP/DETRAN**, publicada no Diário Oficial do Estado de Mato Grosso em 17 de maio de 2019;

Art. 2º Esta Portaria entrará em vigor na data de sua publicação, produzindo efeitos a partir de 04/02/2021.

Registre-se, publique-se e CUMPRA-SE.

Cuiabá-MT, 03 de fevereiro de 2021.

ALESSANDRO ALENCAR DE ANDRADE

PRESIDENTE DETRAN/MT

(Em substituição legal)

Original Assinado*

PORTARIA N.º 040/2021/GP/DETRAN/MT

O PRESIDENTE DO DEPARTAMENTO DE TRÂNSITO DO ESTADO DE MATO GROSSO - DETRAN-MT, no uso de suas atribuições legais, considerando os incisos III e X, do artigo 22, da Lei Federal nº 9.503, de 23/09/1997 e os termos da Resolução nº 466 do CONTRAN e da Portaria nº 727/2019/GP/DETRAN-MT,

Considerando o que consta no processo nº. 11469/2021. **RESOLVE:**

Art. 1º - Credenciar a título precário a empresa privada de vistoria abaixo relacionada, para atuar na realização de vistorias de identificação veicular, e a emissão do respectivo laudo, para utilização nos serviços do DETRAN-MT, no âmbito do Estado de Mato Grosso, com validade em todas as unidades do DETRAN-MT.

TIAGO AUGUSTO LINO CORREA DA COSTA - PROTEGE VISTORIA

AUTOMOTIVA - ME -

CNPJ: 38.947.311/0001-35

Art. 2º - A vistoria in loco deverá ser realizada/aprovada logo após a regularização das atividades, que se encontram suspensas devido à pandemia de COVID-19, sob pena de descredenciamento.

Art. 3º - Esta Portaria entrará em vigor na data de sua publicação.

Registre-se. Publique-se. Cumpra-se.

Cuiabá-MT, 03 de fevereiro de 2021.

ALESSANDRO ALENCAR DE ANDRADE

PRESIDENTE DETRAN/MT

(Em substituição legal)

Original Assinado*

MTI**EMPRESA MATO-GROSSENSE DE TECNOLOGIA DA INFORMAÇÃO****AVISO DE ABERTURA DE LICITAÇÃO
PREGÃO ELETRONICO N.º 001/2021/MTI**

O Diretor Presidente da Empresa Mato-grossense de Tecnologia da Informação - MTI, torna público a **ABERTURA** do Pregão Eletrônico nº 001/2021 - Processo nº 190833/2020.

OBJETO: Contratação de Empresa Especializada para a prestação de serviços em solução de outsourcing (impressão, cópia e digitalização) e gerenciamento de impressão departamental, incluindo disponibilização de equipamentos novos, de primeiro uso e em linha de produção, manutenção preventiva e corretiva, fornecimento e reposição de peças e insumos/consumíveis (incluindo papel), além da instalação de software necessário para a operacionalização e gerenciamento de ativos e bilhetagem das páginas para atender as demandas da Empresa Mato-grossense de Tecnologia da Informação - MTI.

ABERTURA DAS PROPOSTAS no dia 26/02/2021 às 09h00min

INÍCIO DA SESSÃO: 09h:00min, (Horário Local - MT), através do site <http://www.gestao.mt.gov.br> - link: Portal de Aquisições (<http://aquisicoes.gestao.mt.gov.br>).

DISPONIBILIZAÇÃO DO EDITAL: www.gestao.mt.gov.br - (Link: Portal de Aquisições) e no <http://mti.mt.gov.br>, no menu Transparência - Licitações e Contratos.

TELEFONE: (0**65) 3613-3056 ou (0**65)3613-3012

SITE DA REALIZAÇÃO: www.gestao.mt.gov.br **SIAG:** <https://aquisicoes.gestao.mt.gov.br/>

Cuiabá-MT, 03 de fevereiro de 2021.

ANTONIO MARCOS SILVA DE OLIVEIRA

DIRETOR PRESIDENTE - MTI

EMPAER**EMPRESA MATOGROSSENSE DE PESQUISA, ASSISTENCIA E EXTENSÃO RURAL S/A****TERMO DE ADJUDICAÇÃO E HOMOLOGAÇÃO
PREGÃO ELETRÔNICO Nº 010/2020/EMPAER/MT
PROCESSO N.º 0371638/2020**

O Presidente da Empresa Mato-grossense de pesquisa, Assistência e Extensão Rural - EMPAER-MT, através de seu pregoeiro (a) oficial abaixo assinado, nomeado pela portaria nº 056/2020/EMPAER/MT de 15/09/2020, publicado no Diário Oficial nº 27.837 em 16/09/2020, vem a público divulgar a **ADJUDICAÇÃO** dos lotes **ABAIXO RELACIONADOS** da Licitação na Modalidade: Pregão Eletrônico nº 010/2020/EMPAER-MT, para **Aquisição de Equipamentos de Informática**, realizado no dia 07 de janeiro de 2021 via Sistema de Aquisições Governamentais - SIAG, nos termos do inciso XX, do artigo 4º, da Lei 10520/2002, bem como neste ato, O Sr. **Presidente da Empaer/MT**, no uso de suas atribuições **ADJUDICA E HOMOLOGA** os lotes de acordo com o quadro abaixo:

ITEM	DESCRIÇÃO	UN	QUANT.	VALOR TOTAL	EMPRESA	RESULTADO
LOTE 01						
1	MONITOR DE LCD	UN	03			FRACASSADO
LOTE 02						
1	NOTEBOOK	UN	13			FRACASSADO
LOTE 03						
1	NOBREAK SENOIDAL	UN	17			FRACASSADO
LOTE 04						
1	IMPRESSORA LASER		11	17.211,70	MEM TECNOLOGIA EIRELLI EPP CNPJ 21.962.518/0001-86	ADJUDICADO
LOTE 05						
1	MOUSE ÓPTICO USB, TECLADO USB			560,00	MEM TECNOLOGIA EIRELLI EPP CNPJ 21.962.518/0001-86	ADJUDICADO

Cuiabá-MT, 12 de janeiro de 2021.

RENALDO LOFFI
PRESIDENTE/EMPAER-MTEDITE VALADARES DA SILVA
PREGOEIRA/EMPAER-MT**METAMAT****COMPANHIA MATOGROSSENSE DE MINERAÇÃO****COMPANHIA MATOGROSSENSE DE MINERAÇÃO - METAMAT
RELATÓRIO DO CONSELHO DE ADMINISTRAÇÃO E DA DIRETORIA
EXERCÍCIO DE 2020**

NOME	Senhor JULIANO JORGE BORACZYNSKI
CARGO	DIRETOR PRESIDENTE
RG	N. 545624 SSP/MT
CPF	N. 460.534.411-04
ENDEREÇO	AVENIDA MARECHAL DEODORO, N. 1055, EDIFÍCIO NEW YORK, AP 902, CEP 78005-100
TELEFONE	(65) 3613 9000
FILIAÇÃO	Senhor ROMUALDO ALOISIO BORACZYNSKI e Senhor LOURDES VENANCIO DA ROCHA BORACZYNSKI
PERÍODO CARGO/MANDATO	18/01/2019 A INDETERMINADO
E-MAIL	julianojorge@metamat.mt.gov.br
NOME	Senhor MARIO MARCIO MORAES BARBOSA
CARGO	CONTADOR
CRC	MT-006130/0-5
RG	N. 0639.136-2 SSP/MT
CPF	N. 452.627.801-72
ENDEREÇO	RUA 04, QUADRA 05, RESIDENCIAL ITAMARATI, CEP 78000-00
TELEFONE	(65) 3613-9000
FILIAÇÃO	Senhor ANTONIO BARBOSA DE AQUINO E TEREZINHA DE MORAES
PERÍODO CARGO/MANDATO	07/03/2017 A INDETERMINADO
E-MAIL	mariobarbosa@metamat.mt.gov.br
NOME	EDGAR HUMBERTO ALVES FILHO
CARGO	CONTROLE INTERNO
RG	N. 6272886 SSP/MT
CPF	513.413.871-00
ENDEREÇO	AVENIDA SENADOR FILINTO MILHER, N. 1248, APT 802, B. QUILOMBO, CEP 78043-500
TELEFONE	(65) 3613 9000
FILIAÇÃO	Senhor EDGAR HUMBERTO ALVES E YEDA MARCONDES ALVES
PERÍODO CARGO/MANDATO	15.02.2019 A INDETERMINADO
E-MAIL	edgarfilho@metamat.mt.gov.br

COMPANHIA MATOGROSSENSE DE MINERAÇÃO - METAMAT

RELATÓRIO DO CONSELHO DE ADMINISTRAÇÃO E DA DIRETORIA
EXERCÍCIO DE 2020
CUIABÁ - MT, 31 DE DEZEMBRO DE 2020.

Senhores Acionistas.

O Conselho de Administração e a Diretoria da Companhia Matogrossense de Mineração - METAMAT apresentam, para apreciação pelos Senhores Acionistas, as Demonstrações Contábeis referentes ao exercício findo em 31 de dezembro de 2020, comparativamente ao exercício findo em 31 de dezembro de 2019, composto pelo Balanço Patrimonial e pelas Demonstrações do Resultado do Exercício, das Mutações do Patrimônio Líquido e dos Fluxos de Caixa e corresponde as Notas Explicativas.

Na expectativa das manifestações dos Senhores Acionistas sobre essas peças contábeis, o Conselho de Administração e a Diretoria colocam-se à disposição para a prestação de quaisquer informações necessárias.

1 - Contexto Operacional

A Companhia Mato-grossense de Mineração - METAMAT é uma sociedade por ações, de economia mista, constituída na forma da Lei nº 3.130 de 03 de dezembro de 1971 e Decreto Estadual nº 329 de 14 de dezembro de 1971, que se rege pelas disposições da Lei 6.404/76 e seu Estatuto. Está sob o controle do Governo do Estado de Mato Grosso, representado pela Secretaria de Estado de Desenvolvimento Econômico - SEDEC-MT, que tem como atividades preponderantes o desenvolvimento dos setores de mineração e a administração dos portos fluviais do Estado.

Na área de mineração, atua no campo de pesquisas, lavra, industrialização, comércio e transportes de minerais, na administração de jazidas e prestação de serviços de pesquisas técnicas e planejamento, e ainda realiza ações de fomento, mapeamento geológico e desenvolvimento de projetos de interesse do Estado.

A METAMAT, por ter caráter de fomento e pesquisa, não tem autossuficiência financeira e o volume de recursos gerados das operações próprias não são suficientes para o seu custeio e, portanto, é mantida basicamente com recursos repassados ordinariamente pelo Governo do Estado, os quais são destinados também para honrar, desde 1998, parte do acervo passivo incorporado e o custeio relativo ao pessoal colocado à disposição do Estado, remanescentes da extinta Companhia de Desenvolvimento de Mato Grosso - CODEMAT.

2 - Recursos Recebidos do Governo do Estado Aplicados em Projetos e Pesquisas

Durante o exercício de 2020 a Companhia ocupou-se da manutenção dos projetos em andamento, relacionados ao Programa Estadual de Incentivo à Industrialização de Bens Minerais, e de orientação técnica de diversos programas correlatos, aplicando recursos em projetos com potencial socioeconômico e de alto benefício social, porém não houveram investimentos reais, devido ao contingenciamento e indisponibilidade financeira ocorrida no exercício. Foram apenas desenvolvidas atividades através de parcerias com Universidades e termos de cooperação técnica algumas Secretarias do Estado e Cooperativas. Foram investidos R\$ 2.775.222 em 2020 (em 2019 R\$ 178.960), conforme demonstrado a seguir:

PROJETO E PESQUISA	2020	2019
Identificação Caract. Aquíferos Recursos Minerais	192.151	34.467
Manutenção em Serviços de Transportes	141.524	61.067
Orientação Tecnológica a Mineração	2.489	20.171
Implantação do Núcleo de Lapidação	4.891	693.14
Orientação Técnica a todo Estado	1.844	0,00
As novas Áreas Rochosas, Calcário e Insumo.	2.401.520	11.570
Cap Class Lap de Pedra Coral	0,00	0,00
Certificado Kimberly De Diaman	28.782	48.391
Estudo Metalogenético Gemolog	0,00	0,00
Estudo de Avaliação Geológica	1.145	1.945
Projeto Art. Mineral Nova Xavantina	0,00	0,00
Ident e Carac. Rochas Ornamentais	876	656
TOTAL	R\$ 2.775.222	R\$ 178.960

3 - A METAMAT em 2020

São os seguintes os planos operacionais e atividades da Companhia para 2020, com investimentos anuais de R\$ 25.285.877,00 previstos orçamentariamente:

Manutenção de serviços de Transportes	875.680,00
Implantação da certificação do ouro no Estado de Mato Grosso	368.712,00
Manutenção de serviços administrativos gerais	3.115.595,00
Remuneração de pessoal Ativo do Estado e encargos sociais	14.672.829,00
Manutenção de ações de informática	870.450,00
Atração de parcerias para o setor mineral do Estado	1.120.980,00
Abastecimento de comunidades tradicionais, assentamentos rurais e quilombolas com água de qualidade	100.800,00
Regularização das atividades da pequena e média mineração e cooperativas do setor mineral	3.733.830,00
Recolhimento do PIS-PASEP e pagamento de abono	66.786,00
Cumprimento de sentenças judiciais transitadas em julgado - Adm. Indireta	50.000,00

Amortização e encargos da dívida interna	310.215,00
TOTAL GERAL	R\$ 25.285.877,00

RECEITA ORÇAMENTÁRIA	PREVISÃO INICIAL
RECEITAS CORRENTES	40.307
RECEITA PATRIMONIAL	40.307
. Receitas Imobiliárias	40.307
. Outras Receitas Patrimoniais	
RECEITAS DE CAPITAL	
ALIENAÇÃO DE BENS	
. Alienação de Bens Móveis	
TRANSFERÊNCIA INTRAGOVERNAMENTAL	25.245.570
COTAS / REPASSES	25.245.570
CORRENTES	19.216.302
. Recebidas	19.216.302
CAPITAL	6.029.268
. Recebidas	6.029.268
SUBTOTAL DAS RECEITAS	25.285.877
SUBTOTAL COM REFINANCIAMENTO	25.285.877
DÉFICIT	
TOTAL	R\$ 25.285.877
DESPESA ORÇAMENTÁRIA	
EXECUÇÃO DIRETA	25.285.877
DESPESAS CORRENTES	19.256.609
. Pessoal e Encargos Sociais	14.722.829
. Juros e Encargos da Dívida	104.971
. Outras Despesas Correntes	4.428.809
DESPESAS DE CAPITAL	6.029.268
. Investimentos	5.824.024
. Amortização da Dívida	205.244
SUBTOTAL DAS DESPESAS	25.285.877
SUBTOTAL COM REFINANCIAMENTO	25.285.877
TOTAL	R\$ 25.285.877

Fonte: FIPLAN-MT

- . Fomentar a atividade de mineração no Estado, através do cadastramento da atividade mineral, elaboração de um sistema geo-ambiental, avaliação geológico e econômico de insumos minerais que podem ser destinados à agricultura e mapeamento geológico e hidrológico do Estado;
- . Ampliar as oportunidades de emprego e renda no Estado;
- . Atender as demandas específicas da mineração;
- . Atestar procedência de diamantes produzidas em Mato Grosso;
- . Formação e capacitação de Servidores.

O Conselho de Administração e a Diretoria colocam à apreciação dos Senhores Acionistas, as Demonstrações Contábeis referentes ao exercício de 2016 e de 2015, acompanhada do parecer do Conselho Fiscal, tendo em vista o cumprimento à Lei 6.404/76, art. 176.

Conselho de Administração e Diretoria

4 - Apresentações das Demonstrações Contábeis

COMPANHIA MATOGROSSENSE DE MINERAÇÃO - METAMAT
BALANÇO PATRIMONIAL EM 31 DE DEZEMBRO DE 2020 E 2019

VALORES EXPRESSOS EM REAIS

ATIVO	ATIVO	2020	2019
-	Circulante	21.691.689	21.379.755
-	Banco Conta Movimento	8.030.128	22.176,12
-	Créditos com Prefeituras	864.678	864.678
-	Estoque de Materiais e Bens de Consumo	16.492	12.827,48
-	Valores a Receber - Tesouro Estadual	12.590.176	20.290.176
-	Adiantamentos de Viagens	173.072	172.754
-	Outros Créditos	17.143	17.142
-	Não Circulante	12.828.902	12.795.815
-	Realizável a Longo Prazo	58.348	58.348
-	Ações de Empresas	58.348	58.348
-	Investimentos	9.253.718	9.253.718
-	Ações e Quotas de Empresas	6.592.874	6.592.874
-	Fundo para Investimentos	7.005.667	7.005.667

-	-	Provisão para Perdas em Investimentos	- 4.344.823	- 4.344.823
-	-	Imobilizado	3.518.836	3.483.749
-	-	Bens Cedidos em Comodato	3.753.850	3.753.850
-	-	Imóveis Incorporados da CODEMAT	1.424.821	1.424.821
-	-	Terrenos	1202.270	1.202.270
-	-	Edifícios	653.344	653.344
-	-	Demais Bens Móveis	1.327.420	1.352.666
-	-	Depreciação Acumulada	- 5.631.252	- 5.608.148
-	-	Intangível	704.946	704.946
-	-	Marcas e Patentes	1.092	1.092
-	-	Direitos de Lavra	703.854	703.854
-	-	Software	23.125	23.125
-	-	(-) Amortização Acumulada	- 23.125	- 23.125
-	-	TOTAL DO ATIVO	R\$ 34.520.591	R\$ 34.175.570
-	-	PASSIVO	2020	2019
-	-	Circulante	21.369.628	20.356.230
-	-	Obrigações Sociais e Trabalhistas	339.658	212.135
-	-	Provisão Férias, Encargos Sociais e FGTS	752.639	939.203
-	-	Fornecedores	1.242.703	689.941
-	-	Obrigações Tributárias	41.016	53.706
-	-	IRRF - Parcelamento	22.299	1.021
-	-	Adiantamento de Terceiros	0,00	0,00
-	-	INSS Parcelamento	317.530	13.246
-	-	Convênio SEFAZ-MT - FPE	0,00	0,00
-	-	Outras Contas a Pagar - Tesouro Estadual	18.446,978	18.446,978
-	-	Não Circulante	994.734	1.568.555
-	-	INSS - Parcelamento	721.630	1.258.946
-	-	IRRF - Parcelamento	40.210	76.714
-	-	Obrigações Cíveis	175.053	175.054
-	-	Ações judiciais	48.119	48.119
-	-	Outras Contas a Pagar	9.723	9.722
-	-	PATRIMÔNIO LÍQUIDO	12.156.229	12.250.785
-	-	Capital Social	61.171.276	61.171.276
-	-	Reservas de Capital	298.165	298.165
-	-	Prejuízos Acumulados	- 47.838.255	- 48.640.356
-	-	Resultado do Exercício	- 1474.956	- 578.300
-	-	TOTAL DO PASSIVO	R\$ 34.520.591	R\$ 34.175.570

COMPANHIA MATOGROSSENSE DE MINERAÇÃO - METAMAT
 DEMONSTRAÇÃO DO RESULTADO DO EXERCÍCIO EM 31 DE DEZEMBRO DE 2020 E 2019
 VALORES EXPRESSOS EM REAIS

	2020	2019
Receita Operacional Bruta	11.932.666	19.215.207
Subvenções do Governo do Estado	11.932.666	19.215.207
Arrendamento de Máquinas e Jazidas	-	-
Deduções da Receita Operacional Bruta	-	-
PIS//COFINS sobre Arrendamentos	-	-
Receita Operacional Líquida	11.932.666	19.215.207
Despesas Operacionais	- 10.609.438	- 18.424.259
Despesas com Pessoal	- 9.181.964	- 9.689.975
Gerais e Administrativas	- 684.541	- 6845.308
Pesquisas e /Fomento	-	0,00
Encargos Financeiros Líquidos	- 22.961	- 22.745
Outras Despesas	- 282.516	- 37.357
Resultado Operacional	- 1.300.267	768.203
Receitas (Despesas) não operacionais	-	-
Resultado não Operacional	- 2.775.223	- 1.346.503
Resultado Líquido do Exercício	- 1.474.956	- 578.300

COMPANHIA MATOGROSSENSE DE MINERAÇÃO - METAMAT
 DEMONSTRAÇÃO DAS MUTAÇÕES DO PATRIMÔNIO LÍQUIDO
 VALORES EXPRESSOS EM REAIS

Histórico	Capital Social Integralizado	Reserva de Capital	Doações e Subvenções	Lucros ou Prejuízos Acumulados	Total do Patrimônio Líquido
Saldos em 31 de dezembro de 2011	61.171.276	43.239	254.926	- 50.916.986	10.552.455
Resultado Líquido do Exercício	-	-	-	3.263.800	3.263.800
Saldos em 31 de dezembro de 2012	61.171.276	43.239	254.926	- 47.653.186	13.816.255
Resultado Líquido do Exercício	-	-	-	- 3.040.904	- 3.040.904
Saldos em 31 de dezembro de 2013	61.171.276	43.239	254.926	- 50.694.090	10.755.351
Ajustes de Exercícios Anteriores	-	-	-	679.437	679.437
Resultado Líquido do Exercício	-	-	-	626.778	626.778
Saldos em 31 de dezembro de 2014	61.171.276	43.239	254.926	- 49.387.875	12.081.566
Ajuste de Exercícios Anteriores	-	-	-	445.580	445.580
Resultado Líquido do Exercício	-	-	-	1.098.242	1.098.242
Saldo em 31 de dezembro de 2015	61.171.276	43.239	254.926	- 47.844.053	13.625.388
Ajuste de Exercícios Anteriores	-	-	-	11.926	445.580
Resultado Líquido do Exercício	-	-	-	- 266.728	1.098.242
Saldo em 31 de dezembro de 2016	61.171.276	43.239	254.926	- 48.098.855	13.625.388
Ajuste de Exercícios Anteriores				54.230	54.230
Resultado Líquido do Exercício				611.551	611.551
Saldo em 31 de dezembro de 2017	61.171.276	43.239	254.926	- 47.433.074	14.291.169
Ajuste de Exercícios Anteriores				34.388	34.388
Resultado Líquido do Exercício				- 1.255.376	- 1.255.376
Saldo em 31 de dezembro de 2018	61.171.276	43.239	254.926	- 48.654.062	13.070.181
Ajuste de Exercícios Anteriores				13.706	13.706
Resultado Líquido do Exercício				- 900.490	- 900.490
Saldo em 31 de dezembro de 2019	61.171.276	43.239	254.926	- 49.540.846	12.183.397
Ajuste de Exercícios Anteriores				1.380.400	1.380.400
Resultado Líquido do Exercício				- 1474.956	- 1474.956
Saldo em 31 de dezembro de 2020	61.171.276	43.239	254.926	- 49.635.402	12.088.841

COMPANHIA MATO-GROSSENSE DE MINERAÇÃO - METAMAT
 DEMONSTRAÇÃO DOS FLUXOS DE CAIXA DO EXERCÍCIO EM 31 DE DEZEMBRO DE 2020 E 2019
 VALORES EXPRESSOS EM REAIS

	2020	2019
Atividades Operacionais		
Resultado Líquido do Exercício	(1.474.956)	(578.300)
Arrendamento de Máquinas e Jazidas		26.333
Ajustes de Exercícios Anteriores - Outros	(1.380.400)	1.395.016
Diminuição (Aumento) de Ativos Operacionais	-	-
Créditos com Prefeituras	-	-
Adiantamentos de Viagens	-	23.580
Estoque de Materiais e Bens de Consumo	12.827	(2.796)
Impostos a Recuperar	-	-
Valores a Receber - Tesouro Estadual	- 12.590.176	57.554
Outros Créditos	173.072	-
Aumento (Diminuição) de Passivos Operacionais	-	-

Obrigações Sociais e Trabalhistas	-	- (79)
Obrigações Tributárias/ Previdenciária		(204.585)
Provisão para Férias, Encargos Sociais e FGTS	-	
Fornecedores	(1.449.509)	
Obrigações Tributárias	- 2.252	- (638.211)
Convênio SEFAZ -MT- FPE	-	-
Adiantamento de Terceiros	-	-
Outras Contas a Pagar - Tesouro Estadual	18.446.977	-
Caixa Líquido das Atividades Operacionais	- 2.227.563	78.512
Atividade de Investimento	-	-
Imobilizado - Outros	-	(9.247)
Caixa Líquido da Atividade de Investimento	-	(9.247)
Atividades de Financiamento	-	-
INSS - 10522 Parcelamento	- 141.817	(6.970)
IRRF - Parcelamento	- 22.299	(9.118)
INSS - Parcelamento	- 175.713	(65.318)
Caixa Líquido da Atividade de Financiamento	(339.829)	(81.406)
Varição de Caixa e Equivalentes de Caixa	8.007.952	(12.141)
Caixa e Equivalentes de Caixa no Início do Exercício	22.176	34.318
Caixa e Equivalentes de Caixa no Fim do Exercício	8.030.128	22.176

**COMPANHIA MATOGROSSENSE DE MINERAÇÃO - METAMAT
NOTAS EXPLICATIVAS ÀS DEMONSTRAÇÕES CONTÁBEIS EM 31 DE
DEZEMBRO DE 2020 E 2019**

1 - Contexto Operacional

A Companhia Mato-grossense de Mineração - METAMAT é uma sociedade por ações, de economia mista, constituída na forma da Lei N. 3.130 de 03 de dezembro de 1971 e Decreto Estadual N. 329 de 14 de dezembro de 1971, que se rege pelas disposições da Lei N. 6.404/76 e seu Estatuto. Está sob o controle do Governo do Estado de Mato Grosso, representado pela Secretaria de Estado de Desenvolvimento Econômico - SEDEC-MT, que tem como atividades preponderantes o desenvolvimento dos setores de mineração e a administração dos portos fluviais do Estado.

Na área de mineração, atua no campo de pesquisas, lavra, industrialização, comércio e transportes de minerais, na administração de jazidas e prestação de serviços de pesquisas técnicas e planejamento, e ainda realiza ações de fomento, mapeamento geológico e desenvolvimento de projetos de interesse do Estado.

A METAMAT, por ter caráter de fomento e pesquisa, não tem autossuficiência financeira e o volume de recursos gerados das operações próprias não são suficientes para o seu custeio e, portanto, é mantida basicamente com recursos repassados ordinariamente pelo Governo do Estado, os quais são destinados também para honrar, desde 1998, parte do acervo passivo incorporado e o custeio relativo ao pessoal colocado à disposição do Estado, remanescentes da extinta Companhia de Desenvolvimento de Mato Grosso - CODEMAT.

Dados sobre as atividades ocorridas no exercício de 2020 estão apresentados no Relatório do Conselho de Administração e da Diretoria.

2 - Demonstrações e Principais Práticas Contábeis

As demonstrações contábeis estão apresentadas em conformidade com as Leis N. 6.404/76 e alterações, e foram elaboradas de acordo com as práticas contábeis emendas da legislação societária brasileira.

a. As principais diretrizes adotadas para a elaboração das demonstrações contábeis foram:

b. O resultado é apurado pelo regime contábil de competência dos exercícios

c. Os ativos circulantes e não circulantes estão reconhecidos por seus

valores originais.

d. O ativo permanente esta demonstrado ao custo corrigido monetariamente até 1995, ajustado pela depreciação do imobilizado, calculada pelo método linear e com base em taxas que levam em consideração a vida útil dos bens, e por provisão para perdas em investimentos.

e. Os passivos circulantes e não circulantes são registrados pelos valores conhecidos ou estimados.

f. Parte dos ativos e dos passivos com efeito nas contas de receita e despesas, está reconhecido com base em estimativas, que são preparados em face dos fatos conhecidos. Os resultados finais dessas transações e estimativas só serão conhecidos em períodos subsequentes e podem diferir para mais ou para menos das estimativas reconhecidas.

g. A classificação em Circulante (até 365 dias) e Não Circulante (acima de 365 dias), do realizável e do exigível, obedecem aos artigos 179 e 180 da lei 6.404/76.

3 - Disponibilidades

As disponibilidades - R\$ 8.030.128,32 (2019 - R\$ 22.176,12) correspondem a recursos em depósito bancário no Banco do Brasil S/A - Conta Única, operados e gerenciados pelo Sistema FIPLAN-MT. De acordo com a Lei Complementar nº 360 de 18/06/2009, a companhia não tem autonomia para o gerenciamento dos próprios recursos, motivo pelo qual não existe aplicação financeira no mercado de capitais.

4 - Valores a Receber - Tesouro Estadual

O Tesouro Estadual retirou da Conta Única da METAMAT a título de empréstimos de recursos financeiros para o Tesouro o montante de R\$ 12.590.175,71 (Ativo Circulante) em contrapartida a Companhia tem saldo a amortizar desse valor no montante de R\$ 15.216.977,51 (Passivo Circulante), essa operação faz parte do gerenciamento da Conta Única pelo Sistema FIPLAN-MT, de acordo com a Lei Complementar nº 360 de 18/06/2009.

5 - Créditos com Prefeituras

A Companhia adquire e cede aos municípios, máquinas e equipamentos para uso a título de comodato, e desde 2005 tem transferido a propriedade desses bens (máquinas e equipamentos), a alguns municípios do Estado Mato Grosso, através de contrato de compra e venda. Era a seguinte a composição dos créditos com as prefeituras em 31/12/2020:

DATA DA VENDA	MUNICÍPIOS - MT	PARC.	VALOR DA VENDA	VALOR RECEBIDO	JUROS E MULTAS	SALDO EM 31.12.2020
28/01/2011	Acorizal	24	46.800,00	- 20.132,69	21.463,97	48.131,28
29/01/2010	Campinópolis	24	120.000,00	- 115.304,35	3.945,92	8.641,57
25/08/2010	Santo Antônio do Leste	24	75.000,00	-	71.242,57	146.242,57
30/11/2005	Chapada dos Guimarães	36	71.612,33	- 61.490,82	21.528,55	31.650,06
16/01/2006	Ribeirão Cascalheira	36	30.470,76	- 30.011,43	2.839,91	3.299,24
05/12/2005	Santo Afonso	36	80.000,00	- 28.574,04	331.519,19	482.945,15
TOTAL			523.883,09	- 255.513,33	452.540,11	720.909,87

A Companhia tem como administradora dos contratos a Agência de Fomento do Estado de Mato Grosso - MT Fomento, e não são previstos juros e encargos de atualização, apenas multa de 2% pelo atraso e juros de mora de 1% ao mês.

6 - Parcelamento Especial Lei N. 11.941/2009

O Parcelamento especial instituído pela Lei N. 11.941/2009 abrange os débitos tributários e previdenciários vencidos até 30/11/2008, que poderão ser parcelados em até 180 vezes, inclusive débitos que já tenham sido parcelados em outros programas de parcelamento como o PAEX - Parcelamento Excepcional (INSS), ao qual a Companhia havia aderido à Época.

Em 2011 foram atribuído à Companhia os débitos do INSS (FNDE) não parcelados anteriormente junto a PGFN no montante de R\$ 1.043.512,39, a responsabilidade por débitos relativo ao Fundo Nacional de Desenvolvimento Econômico, cujos fatos geradores ocorreram nos Exercícios de 01/1995 a 03/2000.

Em julho de 2011, conforme Portaria Conjunto PGFN//RFB nº 2, de 03 de fevereiro de 2011, consolidou-se os débitos atribuídos em 2010, 2011 e saldo remanescente do PAEX, todos previstos na Lei N. 11.941/2009, com suas devidas reduções, compensação de prejuízo acumulado e as antecipações das parcelas pagas, como segue: parcelamento IR

Renda na Fonte da CODEMAT período 1994, 1996 e 1997 restando saldo a pagar de R\$ 62.508,28 (Passivo Circulante - R\$ 22.298,69, Passivo Não Circulante - R\$ 40.209,59) referente a 92 parcelas; INSS Parcelamento (FNDE) período 01/1995 a 03/2000 restando saldo a pagar de R\$ 653.762,75 (Passivo Circulante - R\$ 175.713,16, Passivo Não Circulante - R\$ 478.049,63) referente a 92 parcelas.

- Em 10/04/2019 foram atribuídas os débitos de INSS da Lei N. 10.522/2002 com numero do parcelamento 632502509 num valor total de R\$ 403.497,90 em um total de 60 parcelas restando saldo a pagar de R\$ 385.396,84 (Passivo Circulante 141.816,89 (Passivo Não Circulante R\$ 243.579,95) restando saldo a pagar de 385.396,84

7 - Investimentos

A seguir, demonstramos as contas que compõem esta rubrica:

Composição da Conta	Em R\$	
	2020	2019
Ações e quotas de empresas	6.592.874	6.592.874
Fundo para investimentos	7.005.667	7.005.667
Provisão para perdas em investimentos	- 4.344.823	- 4.344.823
TOTAL	R\$ 9.253.718	R\$ 9.253.718

8 - Imobilizado Tangível e Intangível

A seguir, demonstramos as contas que compõem essa rubrica:

Descrição das contas	Custo Original	Depreciação		31.12.20	2019
		Acumulada	Taxa Anual	Liquido	Liquido
Bens Móveis em Uso Pela METAMAT					
Marcas e Patentes	1.092			1.092	1.092
Software	23.125	- (23.125)		-	
Direitos de Lavra	703.854			703.854	703.854
Móveis e Utensílios	268.327	- (244.317)	10%	24.010	21.169
Edifícios	653.344	- (597.056)	4%	56.288	
Máquinas, Equipamentos e Ferramentas	297.519	- (220.506)	10%	77.013	20.251
Terrenos	1.202.270	-	-	1.202.270	1.202.270
Imóveis Incorporados da CODEMAT	1.424.821	-	-	1.424.821	1.424.821
Equipamentos de Informática	206.762	- (189.121)	20%	17.641	
Veículos	636.250	- (636.250)	20%	-	
Bens Móveis Cedidos em Comodato					
Móveis e Utensílios	46.553	- (46.553)	14,29%	-	
Veículos	528.000	- (528.000)	20%	-	
Máquinas, Equipamentos e Ferramentas	2.719.450	- (2.719.450)	25%	-	
Máquinas, Eqtos e Ferramentas (geradores)	51.000	- (51.000)	14,29%	-	
Maquinas, Eqtos e Ferramentas (Torres)	399.000	- (392.787)	6,67%	37.386	
TOTAL	9.066.659	- (5.464.085)		3.544.375	3.373.457

9 - Provisão para Obrigações Cíveis

a. A Companhia é ré na condição de sucessora da CODEMAT, em ações movidas por terceiros decorrentes de ajustes de pagamentos por aquisições de bens feitos à época de suas atividades; referidas ações estão suspensas e não há previsão dos seus desfechos. A provisão mantida para cobrir eventual passivo decorrente dessas contingências foi constituída tendo em vista os valores originais envolvidos.

b. A Companhia é responsável por manter preservados os meios ambientes das áreas em que desenvolve pesquisas minerais, geológicas e outras; presentemente não são conhecidas ações PR danos causados ao meio ambiente decorrentes das suas atividades.

10 - Capital Social

O Capital Social autorizado e integralizado é de R\$ 61.171.276, divididos por 34.544 ações ordinárias sem valor nominal.

11- Ajustes de Exercícios Anteriores

A Lei das Sociedades por Ações estabeleceu o critério de que o lucro líquido do ano não deve estar influenciado por efeitos que, na verdade, não pertencem ao exercício, para que o resultado do ano reflita um valor que possa ser comparado com o de outros anos em bases similares. Daí decorre a importância da consistência na aplicação das práticas contábeis. Dessa forma, os valores relativos a ajustes de exercícios anteriores serão lançados diretamente na conta de Lucros ou Prejuízos Acumulados, (R\$ 11.926,08) sem afetar as receitas ou despesas do ano, o que é definido pelo § 1º do art. 186 da Lei 6.404/76.

12 - Seguros

A companhia é auto seguradora de seus ativos, tendo em vista que a natureza de seus bens e sua atividade fim não compreende riscos significativos.

11 - CONSELHO DE ADMINISTRAÇÃO

CESAR ALBERTO MIRANDA LIMA DOS SANTOS COSTA
Presidente do Conselho do Conselho
METAMAT

BÁSILIO BEZERRA GUIMARAES DOS SANTOS
Membro

ROGERIO LUIZ GALLO
Membro

GILBERTO GOMES DE FIGUEIREDO
Membro

12 - DIRETORIA DA METAMAT

JULIANO JORGE BORACZYNSKI
Diretor Presidente
METAMAT

MARIO MARCIO MORAES BARBOSA
CRC-MT 6130/0-5- Contador

METAMAT

Obs.: Os originais encontram-se assinados

MTPREV

MATO GROSSO PREVIDÊNCIA

LOTACIONOGRAMA

MATO GROSSO PREVIDÊNCIA - MTPREV

1º Trimestre - 2021

CARREIRA	CARGO	Nº SERVIDORES				SUBSÍDIO
		CARGOS CRIADOS	CARGOS OCUPADOS	CARGOS VAGOS	CONTRATADOS	
PROFISSIONAIS DA AREA MEIO DA ADM.PÚBLICA DIR. AUT E FUND. DO PODER EXEC. DO ESTADO DE MT Lei nº10052 de 15/01/2014.	Analista Administrativo	27	27	00	-	Lei 10.052/2014
	Técnico Administrativo	22	18	04	-	Lei 10.052/2014
	Apoio Administrativo	01	01	00	-	Lei 10.052/2014
PROFISSIONAIS DE DESENV. ECONÔMICO E SOCIAL Lei nº 7.554 de 10/12/2001.	Analista de Des. Econômico e Social	06	06	00	-	Lei 10.050/2014
	Técnico de Des. Econômico e Social	18	14	04	-	Lei 10.050/2014
	Apoio de Des. Econômico e Social	01	01	00	-	Lei 10.050/2014

SERVIDORES DE OUTROS ÓRGÃOS/ENTIDADES/PODERES CEDIDOS À MTPREV

ÓRGÃO/ENTIDADE CEDENTE	CARREIRA	CARGO	QT
PGE	Prof. da Área Meio	Analista Administrativo	1
SECEL	Prof. do Desenv. Econômico e Social	Analista de Des. Econômico e Social	1
SEDUC	Prof. do Desenv. Econômico e Social	Analista de Des. Econômico e Social	1
SEMA	Prof. do Desenv. Econômico e Social	Técnico de Des. Econômico e Social	1
SES	Prof. da Área Meio	Analista Administrativo	1
SEPLAG	Prof. da Área Meio	Analista Administrativo	2
SEPLAG	Prof. da Área Meio	Técnico Administrativo	1
SEPLAG	Gestor Governamental	Gestor Governamental	1
PREF CUIABÁ	Auxiliar Municipal	Motorista	1
SEFAZ	Grupo TAF	Agentes de Tributos	2
SEFAZ	Prof. da Área Meio	Analista Administrativo	2

Fonte: Gerência de Gestão de Pessoas MTPREV

ELLITON OLIVEIRA DE SOUZA
Diretor-Presidente da MTPREV

MATO GROSSO PREVIDENCIA - MTPREV
PORTARIA Nº. 011/2021

O DIRETOR PRESIDENTE DO MATO GROSSO PREVIDÊNCIA, usando das atribuições que lhes são conferidas por Lei, resolve:

I - Deferir Averbação de Tempo de Serviço/Contribuição:

01) Processo nº. 178701/2020 - ALMIR DA SILVA COUTINHO - Secretária de Estado de Educação - SEDUC. Homologo o Parecer nº 275/MTPREV/2021 de acordo com a Certidão Original de Tempo de Contribuição nº 000004/2020 expedida pelo Instituto Municipal de Previdência Social dos Servidores de Lucas do Rio Verde - MT (PREVILUCAS) em 17/01/2020, e defiro o pedido do servidor ocupante do cargo de **Professor da Educação Básica, matrícula n.º 49518, vínculo 7, nos seguintes termos:**

Averbem-se: 09 anos 06 meses e 09 dias de contribuição para o **Regime Próprio de Previdência Social - RPPS (PREVILUCAS)**, no período de **23/01/1998 a 31/07/2007**, prestado à Prefeitura Municipal de Lucas do Rio Verde, na função de Professor, para efeitos de aposentadoria e disponibilidade, nos termos do inciso I, do artigo 130, da Lei Complementar nº. 04, de 15 de outubro de 1990.

Obs. 01. O período averbado será computado para fins de aposentadoria especial de **Professor**, nos termos dos §§ 5º, do artigo 40 e 8º, do artigo 201, ambos da Constituição Federal, uma vez que **foi** exercido na função do magistério.

Obs. 02. Omitido o período de **01/08/2007**, pois está **concomitante** com o tempo de serviço público estadual.

02) Processo nº. 155057/2020 - ENÍZIA IRINÉIA RAMOS IVERS - Secretária de Estado de Educação - SEDUC. Homologo o Parecer nº 271/MTPREV/2021 de acordo com a Certidão Original de Tempo de Contribuição expedida pelo INSS em 15/01/2020 sob o Protocolo nº. 08001290.1.00372/20-1; NIT: 1086042833-5, e defiro o pedido da servidora ocupante do cargo de **Apoio Administrativo Educacional Profissionalizado, matrícula n.º 241838, nos seguintes termos:**

Averbem-se: 08 anos e 05 meses de contribuição para o **Regime Geral de Previdência Social - RGPS**, conforme períodos a seguir discriminados, todos para efeito de aposentadoria, nos termos do artigo 1º, da Lei n. 5.027, de 17 de junho de 1986.

- a) **23 dias**, no período de **23/01 a 15/02/1979**, prestado ao Escritório de Construções e Engenharia ECEL S/A, na função de Ajudante de Limpeza.
- b) **01 ano, 01 mês e 20 dias**, no período de **03/11/1983 a 22/12/1984**, prestado a Lojas Americanas S/A, na função de Balconista.
- c) **07 anos, 02 meses e 17 dias**, nos períodos de: **02/01 a 10/09/1986 (08 meses e 09 dias)** e **01/09/1987 a 08/03/1994 (06 anos, 06 meses e 08 dias)**, prestado ao Supermercado J Ramos LTDA, na função de Caixa.

03) Processo nº. 163533/2020 (Apenso nº. 163713/2020) - FÁTIMA FERNANDES CARVALHO - Secretária de Estado de Educação - SEDUC. Homologo o Parecer nº 272/MTPREV/2021 de acordo com a Certidão Original de Tempo de Contribuição expedida pelo INSS em 02/03/2020 sob o Protocolo nº. 12001320.1.00026/20-7; NIT: 1212044506-2, e defiro o pedido da servidora ocupante do cargo de **Professor da Educação Básica, matrícula n.º 140637, nos seguintes termos:**

Averbem-se: 13 anos, 04 meses e 03 dias de contribuição para o **Regime Geral de Previdência Social - RGPS**, conforme períodos a seguir discriminados, todos para efeito de aposentadoria, nos termos do artigo 1º, da Lei nº 5.027, de 17 de junho de 1986.

- a) **01 ano, 06 meses e 06 dias**, nos períodos de: **01/05 a 06/09/1980 e 01/11/1982 a 31/12/1983**, prestado a ROSANGEL Comércio de Tecidos LTDA, na função de Balconista.
- b) **03 anos e 02 meses**, nos períodos de: **01/05/1984 a 30/09/1985 e 15/02/1986 a 14/11/1987**, prestado a AOCOMTEL Comércio de Tecidos LTDA, na função de Balconista.
- c) **02 anos, 01 mês e 21 dias**, no período de **01/01/1988 a 21/02/1990**, prestado a Comércio de Tecidos CLOTÁRIO Portugal LTDA, na função de Balconista.
- d) **01 ano e 04 meses**, no período de **01/10/1990 a 31/01/1992**,

prestado a Tecidos e Confecções MERICOR LTDA, na função de Vendedora.
e) **05 anos, 02 meses e 06 dias**, no período de **04/02/1992 a 09/04/1997**, prestado ao Expresso Nordeste Linhas Rodoviárias LTDA, na função de Caixa.

Obs. Os períodos averbados não serão computados para fins de aposentadoria especial de **Professor**, nos termos dos §§ 5º, do artigo 40 e 8º, do artigo 201, ambos da Constituição Federal, uma vez que **não foram** exercidos na função do magistério.

04) Processo nº. 202949/2020 - JOÃO ANTÔNIO DE SOUZA FILHO - Secretária de Estado de Segurança Pública/Sistema Penitenciário - SESP. Homologo o Parecer nº 269/MTPREV/2021 de acordo com a Certidão Original de Tempo de Contribuição nº. 201821/2019 expedida pelo Instituto de Previdência Social dos Servidores Públicos do Município de Poxoréu (POXORÉO - PREVI) em 18/12/2019, e defiro o pedido do servidor ocupante do cargo de **Agente Penitenciário, matrícula n.º 233894, nos seguintes termos:**

Averbem-se: 17 anos, 11 meses e 07 dias de contribuição para o **Regime Próprio de Previdência Social - RPPS - POXORÉO - PREVI**, no período de **01/07/1993 a 07/06/2011**, prestado à Prefeitura Municipal de Poxoréu, na função de Técnico Administrativo - TA, para efeitos de aposentadoria e disponibilidade, nos termos do inciso I, do artigo 130, da Lei Complementar nº 04, de 15 de outubro de 1990.

05) Processo nº. 163128/2020 - JOÃO TEODORO SOBRINHO - Secretária de Estado de Saúde - SES. Homologo o Parecer nº 277/MTPREV/2021 de acordo com a Certidão Original de Tempo de Contribuição nº 000002/2020 expedida pelo Fundo Municipal de Previdência Social da Prefeitura Municipal de São José do Povo/MT - FUNPREV em 27/08/2020, e defiro o pedido do servidor ocupante do cargo de **Profissional Técnico Nível Superior Serviço de Saúde do SUS, matrícula n.º 125362, nos seguintes termos:**

Averbem-se: 11 anos, 03 meses e 20 dias de contribuição para o **Regime Próprio de Previdência Social - RPPS (FUNPREV)**, no período de **01/03/1994 a 20/06/2005**, prestado à Prefeitura Municipal de São José do Povo, na função de Médico, para efeitos de aposentadoria e disponibilidade, nos termos do inciso I, do artigo 130, da Lei Complementar nº 04, de 15 de outubro de 1990.

Obs. Omitido o período de **21/06/2005 a 31/03/2015**, pois está **concomitante** com o tempo de serviço público estadual.

06) Processo nº. 49147/2020 - MARCOS IPOJUCAN RAMOS DE ALMEIDA - Instituto de Defesa Agropecuária de Mato Grosso - INDEA. Homologo o Parecer nº 240/MTPREV/2021 de acordo com a Certidão Original de Tempo de Contribuição expedida pelo INSS em 04/02/2020 sob o Protocolo nº. 28001050.1.00151/20-6; NIT: 1703018157-1, e defiro o pedido do servidor ocupante do cargo de **Técnico Administrativo, matrícula n.º 218661, nos seguintes termos:**

Averbem-se: 20 anos, 08 meses e 12 dias de contribuição para o **Regime Geral de Previdência Social - RGPS**, nos seguintes termos.

1) **11 anos, 03 meses e 10 dias**, conforme períodos a seguir discriminados, todos para efeitos de aposentadoria e disponibilidade, nos termos do inciso I, do artigo 130, da Lei Complementar nº 04, de 15 de outubro de 1990:

- a) **11 meses e 24 dias**, no período de **05/02/1987 a 28/01/1988**, prestado ao Instituto Nacional de Previdência Social, na função de Agente Administrativo;
- b) **07 anos, 09 meses e 10 dias**, nos períodos de: **10/02/1988 a 30/06/1994 e 01/01/1995 a 19/05/1996**, prestado ao Banco do Brasil S/A, na função de Bancário;
- c) **02 anos, 06 meses e 06 dias**, nos períodos de: **14/10/1996 a 31/12/1997 e 01/02/1998 a 19/05/1999**, prestado ao Tribunal Regional do Trabalho - 23ª Região, na função de Juiz Classista.
- 2) **07 anos, 04 meses e 08 dias**, de acordo com os períodos abaixo especificados, todos para efeito de aposentadoria, nos termos do artigo 1º, da Lei nº. 5.027, de 17 de junho de 1986:
 - a) **02 meses e 02 dias**, no período de **01/03 a 02/05/2000**, prestado a Terceirize Administradora de Serviços LTDA, na função de Supervisor;
 - b) **03 anos, 02 meses e 06 dias**, no período de **16/08/2000 a 21/10/2003**, prestado a M.M.F Comércio de Papéis LTDA, na função de

Motorista:

c) **02 anos e 04 meses**, no período de **01/04/2004 a 30/07/2006**, prestado a PREPLAN Agropecuária LTDA, na função de Comprador;

d) **01 ano e 05 meses**, nos períodos de: **01/02 a 30/06/2007 e 01/08/2007 a 31/07/2008**, prestado a NEW Service Terceirize Administradora de Serviços EIRELI, na função de Gerente;

e) **03 meses**, nos períodos de: **02 a 31/01/2013 e 01/03 a 30/04/2013**, prestado a Sandra Oscar Moraes Serviços de Apoio Administrativo.

3) **02 anos e 24 dias**, nos períodos de: **01/03 a 21/05/2011, 22/05 a 24/12/2011, 01 a 21/05/2012, 01 a 14/11/2012, 01/05 a 21/12/2013, 27/01 a 28/02/2014 e 06/03 a 05/08/2014**, prestados ao Governo do Estado de Mato Grosso, **para todos os efeitos, nos termos do artigo 127, da Lei Complementar nº 04, de 15 de outubro de 1990.**

Obs. Não analisados os períodos de: **01/07 a 31/12/1994, 01 a 31/01/1998, 01 a 31/01/2007, 01/08 a 31/10/2008, 14 a 28/02/2011, 06/02 a 30/04/2012, 16 a 31/10/2012 e 01 a 28/02/2013**, uma vez **não constar a contribuição previdenciária.**

07) Processo nº. 206386/2020 - MARILEIDE SANTANA RODRIGUES - Secretaria de Estado de Saúde - SES. Homologo o Parecer nº 276/MTPREV/2021 de acordo com a Certidão Original de Tempo de Contribuição expedida pelo INSS em 16/04/2020 sob o Protocolo nº. 10001070.1.00068/08-4; NIT: 1247584199-2, e defiro o pedido da servidora ocupante do cargo de **Profissional Técnico Nível Médio Serviço de Saúde do SUS**, matrícula n.º 95337, nos seguintes termos:

Averbem-se: 07 anos, 10 meses e 27 dias de contribuição para o **Regime Geral de Previdência Social - RGPS**, de acordo com os períodos abaixo especificados, todos **para efeito de aposentadoria, nos termos do artigo 1º, da Lei nº 5.027, de 17 de junho de 1986.**

a) **04 meses e 07 dias**, no período de **04/05 a 10/09/1992**, prestado ao Serviço Social do Comércio - SESC, na função de Auxiliar Enfermagem.

b) **01 mês e 19 dias**, no período de **15/09 a 03/11/1992**, prestado a Processamento de Dados S/C - PROCED, na função de Secretária.

c) **05 meses e 29 dias**, no período de **03/05 a 01/11/1993**, prestado a J Batista de Araújo, na função de Vendedora.

d) **06 anos, 11 meses e 02 dias**, no período de **01/09/1994 a 30/06/1999, 01/08/1999 a 02/09/2001**, prestado a Santa Casa de Misericórdia e Maternidade de Rondonópolis, na função de Auxiliar Enfermagem.

Obs: Foi omitido o período de **01 a 31/07/1999**, por não constar a contribuição previdenciária.

08) Processo nº. 165201/2020 - SIRLEI RICCI - Secretaria de Estado de Educação - SEDUC. Homologo o Parecer nº 268/MTPREV/2021 de acordo com a Certidão Original de Tempo de Contribuição expedida pelo INSS em 28/05/2013 sob o Protocolo nº. 10001180.1.00008/13-7; NIT: 1260657340-6, e defiro o pedido da servidora ocupante do cargo de **Professor da Educação Básica**, matrícula n.º 206690, vínculo 6, nos seguintes termos:

Averbem-se: 15 anos, 10 meses e 29 dias de contribuição para o **Regime Geral de Previdência Social - RGPS**, conforme períodos a seguir discriminados, ambos **para efeito de aposentadoria, nos termos do artigo 1º, da Lei nº 5.027, de 17 de junho de 1986.**

a) **04 anos e 11 meses**, no período de **01/08/1996 a 30/06/2001**, prestado a Obras Sociais da Comunidade de Araputanga, na função de Auxiliar Serviços Gerais.

b) **10 anos, 11 meses e 29 dias**, no período de **01/08/2001 a 29/07/2012**, prestado à Fundação Arco Íris de Araputanga, na função de Auxiliar Serviços Gerais.

Obs. 01. Os períodos **averbados não serão** computados para fins de aposentadoria especial de **Professor**, nos termos dos §§ 5º, do artigo 40 e 8º, do artigo 201, ambos da Constituição Federal, uma vez que **não foram** exercidos na função do magistério.

Obs. 02. **Omitido** o período de **30/07 a 21/08/2012**, pois está **concomitante** com o tempo de serviço público estadual.

09) Processo nº. 164168/2020 - SÔNIA REGINA AGUIAR DE ALCÂNTARA - Secretaria de Estado de Educação - SEDUC. Homologo o Parecer nº 274/MTPREV/2021 de acordo com a Certidão Original de Tempo de Contribuição nº 221/2019 expedida pelo Fundo Municipal de Previdência Social de Colíder/MT - PREVI-LÍDER em 14/10/2019, e defiro o pedido da

servidora ocupante do cargo de **Apoio Administrativo Educacional Profissionalizado**, matrícula n.º 43735, nos seguintes termos:

Averbem-se: 06 meses e 19 dias de contribuição para o **Regime Próprio de Previdência Social - RPPS (PREVI- LÍDER)**, no período de **28/02 a 18/09/1992**, prestado à Prefeitura Municipal de Colíder, na função de Cozinheira, **para efeitos de aposentadoria e disponibilidade, nos termos do inciso I, do artigo 130, da Lei Complementar nº. 04, de 15 de outubro de 1990.**

10) Processo nº. 163213/2020 - TÂNIA MÁRCIA DA SILVA BARROS - Secretaria de Estado de Educação - SEDUC. Homologo o Parecer nº 270/MTPREV/2021 de acordo com a Certidão Original de Tempo de Contribuição expedida pelo INSS em 17/03/2020 sob o Protocolo nº. 14001070.1.02683/19-5; NIT: 2681284483-5, e defiro o pedido da servidora ocupante do cargo de **Técnico Administrativo Educacional Profissionalizado**, matrícula n.º 77737, nos seguintes termos:

Averbem-se: 01 ano, 11 meses e 13 dias de contribuição para o **Regime Geral de Previdência Social - RGPS**, conforme períodos a seguir discriminados, ambos **para todos os efeitos, nos termos do artigo 127, da Lei Complementar nº. 04, de 15 de outubro de 1990.**

a) **01 ano, 04 meses e 13 dias**, no período de **08/11/1993 a 20/03/1995**, prestado ao Banco do Estado de Mato Grosso S/A - BEMAT, na função de Escrevente.

b) **07 meses**, no período de **01/06 a 31/12/1999**, prestado ao Governo do Estado de Mato Grosso, na função de Apoio Técnico Administrativo Educacional.

Obs. Não analisado o período de **08/02 a 31/05/1999**, uma vez **não constar a contribuição previdenciária.**

11) Processo nº. 233331/2020 - VANITO DE ALMEIDA LARA - Secretaria de Estado de Educação - SEDUC. Homologo o Parecer nº 197/MTPREV/2021 de acordo com a Certidão Original de Tempo de Contribuição nº 000011/2020 expedida pelo Instituto Municipal de Previdência Social dos Servidores de Lucas do Rio Verde - MT (PREVILUCAS) em 18/05/2020, e defiro o pedido do servidor ocupante do cargo de **Professor da Educação Básica**, matrícula n.º 116060, vínculo 12, nos seguintes termos:

Averbem-se: 01 ano, 03 meses e 16 dias de contribuição para o **Regime Próprio de Previdência Social - RPPS (PREVILUCAS)**, no período de **15/03/2011 a 27/06/2012**, prestado à Prefeitura Municipal de Lucas do Rio Verde, na função de Professor, **para efeitos de aposentadoria e disponibilidade, nos termos do inciso I, do artigo 130, da Lei Complementar nº. 04, de 15 de outubro de 1990.**

Obs. O período **averbado será** computado para fins de aposentadoria especial de **Professor**, nos termos dos §§ 5º, do artigo 40 e 8º, do artigo 201, ambos da Constituição Federal, uma vez que **foi exercido** na função do magistério.

Mato Grosso Previdência, Cuiabá, 03 de Fevereiro de 2021.

Elliton Oliveira de Souza
DIRETOR PRESIDENTE DA MTPREV
Documento Original Assinado

EVENTOS DE PESSOAL**SECRETARIAS****CASA CIVIL**BOLETIM DE PESSOAL/CCIVIL/00021/2021 DE:
04/02/2021

O Secretário-Chefe da Casa Civil no uso de suas atribuições que lhes são conferidas por lei,

Resolve: DEFERIR
Evento: LICENÇA PARA TRATAMENTO DE SAUDEProcesso N.:
Nome: (249249/1) CICERO EDUARDO RODRIGUES GARCIA
Cargo/Função: (5541) GESTOR GOVERNAMENTAL
Un. Adm: (184942) NUCLEO DE GESTAO ESTRAT. PARA RESULTADOS
A Partir de: 13/12/2020 Até19/12/2020PUBLICADA, REGISTRADA, CUMPR-SE.
Cuiabá-MT, 03 de Fevereiro de 2021.Mauro Carvalho Junior
Secretário-Chefe da Casa Civil**SEPI AG****SECRETARIA DE ESTADO DE PLANEJAMENTO E GESTÃO**PORTARIA/SEPLAG/00034/2021 DE:
04/02/2021

O Secretária Adjunta de Gestão de Pessoas no uso de suas atribuições que lhes são conferidas por lei,

Resolve: DESIGNAR
Evento: DESIGNAÇÃO EM SUBSTITUIÇÃO CARGO EM COMISSÃO/FUNÇÃOProcesso N.:
Nome: (211994/1) ANGELA MARIA DE SOUZA SILVA
A Partir de: 29/01/2021 Até12/02/2021
Cargo/Função: (11606) DGA-6 SERVIDOR
Substituído: (114059/1) GEORGE RONDON TANAKA
Un. Adm: (193771) COORD. TECNICA DE SUPORTE AO SISTEMA SEAPProcesso N.: 26279/21
Nome: (259337/1) BRUNO DA SILVA NOGUEIRA
A Partir de: 01/02/2021 Até15/02/2021
Cargo/Função: (11622) DGA-8 SERVIDOR
Substituído: (233165/1) CAMILA KAMILA ESTER SOUZA TAVARES
Un. Adm: (150231) GER. DE QUADRO DE MOVIMENTAÇÃO DE PESSOALProcesso N.:
Nome: (289902/2) KARINE DOS SANTOS BOTELHO
A Partir de: 29/01/2021 Até29/03/2021
Cargo/Função: (11606) DGA-6 SERVIDOR
Substituído: (250037/1) RENATA APARECIDA FERREIRA DE OLIVEIRA
Un. Adm: (203254) UNID SETORIAL DA PGEPUBLICADA, REGISTRADA, CUMPR-SE.
Cuiabá-MT, 03 de Fevereiro de 2021.Lidiane Patricia Ferreira e Silva Leite
Secretária Adjunta de Gestão de PessoasPORTARIA/SEPLAG/00035/2021 DE:
04/02/2021

O Secretária Adjunta de Gestão de Pessoas no uso de suas atribuições que lhes são conferidas por lei,

Resolve: RETIFICAR
Evento: ESTABILIDADEProcesso N.: 578790/2019
Nome: (95171/1) ROBERTO FRANCISCO FERREIRA DA SILVA
Cargo: (4987) APOIO DE SERVICOS DO SUS
Un. Adm: (066621) HOSPITAL REGIONAL DE COLIDER
A Partir de: 28/12/2004Processo N.: 26682/2020
Nome: (82633/3) ROSANA CAMPOS LEITE
Cargo: (4910) PROFISSIONAL NIV. SUPERIOR DO SUS
Un. Adm: (131628) COORD. PROVIMENTO, MANUTENCAO E MONITORAME
A Partir de: 18/09/2007PUBLICADA, REGISTRADA, CUMPR-SE.
Cuiabá-MT, 03 de Fevereiro de 2021.
Lidiane Patricia Ferreira e Silva Leite
Secretária Adjunta de Gestão de PessoasBOLETIM DE PESSOAL/SEPLAG/00054/2021 DE:
04/02/2021

O Secretária Adjunta de Gestão de Pessoas no uso de suas atribuições que lhes são conferidas por lei,

Resolve: REMOVER
Evento: REMOCAOProcesso N.:
Nome: (211994/1) ANGELA MARIA DE SOUZA SILVA
Cargo/Função: (5349) ANALISTA ADMINISTRATIVO L 10052
Para Un. Adm: (193771) COORD. TECNICA DE SUPORTE AO SISTEMA SEAP
A Partir de: 29/01/2021PUBLICADA, REGISTRADA, CUMPR-SE.
Cuiabá-MT, 03 de Fevereiro de 2021.
Lidiane Patricia Ferreira e Silva Leite
Secretária Adjunta de Gestão de PessoasATO ADMINISTRATIVO/SEPLAG/00216/2021 DE:
04/02/2021

O Secretária Adjunta de Gestão de Pessoas no uso de suas atribuições que lhes são conferidas por lei,

Resolve: RETIFICAR ENQUADRAMENTO
Evento: Enquadramento dos Prof. Tecnicos UNEMAT LC 321Processo N.: 420420/2019
Nome: (80591/1) ROSELI RIBEIRO MAMEDE
Cargo/Função: (11900) AUXILIAR UNIVERSITARIO LC 321
Órgão: FUNDACAO UNIVERSIDADE DO ESTADO DE MT
Referência: D-008
A Partir de: 30/09/2019PUBLICADA, REGISTRADA, CUMPR-SE.
Cuiabá-MT, 03 de Fevereiro de 2021.
Lidiane Patricia Ferreira e Silva Leite
Secretária Adjunta de Gestão de PessoasATO ADMINISTRATIVO/SEPLAG/00217/2021 DE:
04/02/2021

O Secretária Adjunta de Gestão de Pessoas no uso de suas atribuições que lhes são conferidas por lei,

Resolve: RETIFICAR ENQUADRAMENTO
Evento: Enquadramento Originário Prof. do SUS Lei 8269/04Processo N.: 660675/2018
Nome: (96776/1) MARIZETE DA SILVA CORREA
Cargo/Função: (4944) TECNICO DO SUS
Órgão: SECRETARIA DE ESTADO DE SAUDE
Referência: A-002
A Partir de: 18/01/2005PUBLICADA, REGISTRADA, CUMPR-SE.
Cuiabá-MT, 03 de Fevereiro de 2021.
Lidiane Patricia Ferreira e Silva Leite
Secretária Adjunta de Gestão de PessoasATO ADMINISTRATIVO/SEPLAG/00218/2021 DE:
04/02/2021

O Secretária Adjunta de Gestão de Pessoas no uso de suas atribuições que lhes são conferidas por lei,

Resolve: CONCEDER PROGRESSÃO VERTICAL

Processo N.: 353448/2020
Nome: (118515/1) LEANDRO CAPISTRANO SILVA
Cargo/Função: (4946) PROFIS TEC NIV MEDIO SERV SAUDE SUS
Órgão: SECRETARIA DE ESTADO DE SAUDE
Referência: C-005
A Partir de: 04/09/2019Processo N.: 347233/2020
Nome: (118070/1) RAFAEL PESSOA MARTELLO DE SOUZA
Cargo/Função: (4912) PROFIS TEC NIV SUPERIOR SERV SAUDE SUS
Órgão: SECRETARIA DE ESTADO DE SAUDE
Referência: D-004
A Partir de: 31/03/2020Processo N.: 347235/2020
Nome: (43798/6) SILVIA REGINA CREMONEZ
Cargo/Função: (4912) PROFIS TEC NIV SUPERIOR SERV SAUDE SUS
Órgão: SECRETARIA DE ESTADO DE SAUDE
Referência: C-006
A Partir de: 10/04/2017PUBLICADA, REGISTRADA, CUMPR-SE.
Cuiabá-MT, 03 de Fevereiro de 2021.
Lidiane Patricia Ferreira e Silva Leite
Secretária Adjunta de Gestão de Pessoas

ATO ADMINISTRATIVO/SEPLAG/00219/2021
04/02/2021

DE:

O Secretária Adjunta de Gestão de Pessoas no uso de suas atribuições que lhes são conferidas por lei,

Resolve: RETIFICAR PROGRESSÃO VERTICAL

Processo N.: 624853/2019

Nome: (95454/1) IVONE DA SILVA COUTINHO
Cargo/Função: (4987) APOIO DE SERVICOS DO SUS
Órgão: SECRETARIA DE ESTADO DE SAUDE
Referência: D-003
A Partir de: 02/01/2008

Processo N.: 486340/2018

Nome: (90331/1) LUCI GARCIA SEBALDELI
Cargo/Função: (4946) PROFIS TEC NIV MEDIO SERV SAUDE SUS
Órgão: SECRETARIA DE ESTADO DE SAUDE
Referência: D-006
A Partir de: 25/03/2016

Processo N.: 75139/2020

Nome: (129400/4) LUCIANE LIRA GALLE
Cargo/Função: (10280) PROF.NIV.SUP.SIST.PENITENCIARIO
Órgão: SECRETARIA DE ESTADO DE SEGURANCA PUBLICA
Referência: B-004
A Partir de: 01/12/2016PUBLICADA, REGISTRADA, CUMPR-SE.
Cuiabá-MT, 03 de Fevereiro de 2021.
Lidiane Patricia Ferreira e Silva Leite
Secretária Adjunta de Gestão de PessoasATO ADMINISTRATIVO/SEPLAG/00220/2021
04/02/2021

DE:

O Secretária Adjunta de Gestão de Pessoas no uso de suas atribuições que lhes são conferidas por lei,

Resolve: TORNAR SEM EFEITO

Processo N.: 42082/2020

Nome: (117466/1) ENEIDA ALINE ANDRE CARNEIRO
Cargo/Função: (9423) TECNICO ADMINIST.-CEPROTEC 40H
Órgão: SEC. DE EST. DE CIENCIA E TECNOLOGIA
Referência: A-003
A Partir de: 13/09/2010PUBLICADA, REGISTRADA, CUMPR-SE.
Cuiabá-MT, 03 de Fevereiro de 2021.
Lidiane Patricia Ferreira e Silva Leite
Secretária Adjunta de Gestão de PessoasATO ADMINISTRATIVO/SEPLAG/00221/2021
04/02/2021

DE:

O Secretária Adjunta de Gestão de Pessoas no uso de suas atribuições que lhes são conferidas por lei,

Resolve: LOTAR
Evento: LOTACAO

Processo N.: 437819/2020 e 450942/2020

Nome: (218332/3) LARISSA FREITAS MACHADO
Cargo/Função: (6052) TECNICO DESENV ECO SOC L 10177/14
Da Un. Adm: (159174) GER.DE PER. EM VITIM.DE VIOL.SEXUAL E DE
GENERO - POLITEC
Para Un. Adm: (193895) GER. DE CUSTODIA E ESCOL. METROPOLITANA -
SESP

A Partir de: 16/11/2020

PUBLICADA, REGISTRADA, CUMPR-SE.
Cuiabá-MT, 03 de Fevereiro de 2021.
Lidiane Patricia Ferreira e Silva Leite
Secretária Adjunta de Gestão de PessoasATO ADMINISTRATIVO/SEPLAG/00222/2021
04/02/2021

DE:

O Secretária Adjunta de Gestão de Pessoas no uso de suas atribuições que lhes são conferidas por lei,

Resolve: RETIFICAR PROGRESSÃO HORIZONTAL

Processo N.: 109600/2019

Nome: (97023/2) CRISTINA PEREIRA DA SILVA
Cargo/Função: (4910) PROFISSIONAL NIV. SUPERIOR DO SUS
Órgão: SECRETARIA DE ESTADO DE SAUDE
Referência: B-002
A Partir de: 12/05/2010PUBLICADA, REGISTRADA, CUMPR-SE.
Cuiabá-MT, 03 de Fevereiro de 2021.
Lidiane Patricia Ferreira e Silva Leite
Secretária Adjunta de Gestão de PessoasATO ADMINISTRATIVO/SEPLAG/00223/2021
04/02/2021

DE:

O Secretária Adjunta de Gestão de Pessoas no uso de suas atribuições que lhes são conferidas por lei,

Resolve: ENQUADRAR

Evento: Enquadramento Nivel Prof. da Area Meio Lei 10052

Processo N.: 291100/2020

Nome: (280357/3) ANA CRISTINA ALVES PEREIRA FARES GREGORIO
Cargo/Função: (5365) TECNICO ADMINISTRATIVO L 10052
Órgão: SECRETARIA DE ESTADO DE SAUDE
Referência: A-002
A Partir de: 03/09/2020PUBLICADA, REGISTRADA, CUMPR-SE.
Cuiabá-MT, 03 de Fevereiro de 2021.
Lidiane Patricia Ferreira e Silva Leite
Secretária Adjunta de Gestão de PessoasATO ADMINISTRATIVO/SEPLAG/00224/2021
04/02/2021

DE:

O Secretária Adjunta de Gestão de Pessoas no uso de suas atribuições que lhes são conferidas por lei,

Resolve: AFASTAR

Evento: LICENCA PARA DESEMPENHO DE MANDATO CLASSISTA - COM ONUS

Processo N.: 309010/2020 e 482387/2020

Nome: (136107/1) DAVI PADILHA NOGUEIRA
Cargo/Função: (9200) ESCRIVAO DE POLICIA/LC318/407
Órgão: POLICIA JUDICIARIA CIVIL
Entidade: Sindicato dos Escrivas de Policia Judiciaria Civil do
Estado de Mato Grosso SINDEPOJUC
A Partir de: 01/05/2018 Até30/04/2021PUBLICADA, REGISTRADA, CUMPR-SE.
Cuiabá-MT, 03 de Fevereiro de 2021.
Lidiane Patricia Ferreira e Silva Leite
Secretária Adjunta de Gestão de PessoasATO ADMINISTRATIVO/SEPLAG/00225/2021
04/02/2021

DE:

O Secretária Adjunta de Gestão de Pessoas no uso de suas atribuições que lhes são conferidas por lei,
Resolve: TORNAR SEM EFEITO MANDATO CLASSISTA o Ato nºSEPLAG/01301/2020,
publicado no DOE de 28/09/20

Evento: LICENCA PARA DESEMPENHO DE MANDATO CLASSISTA - COM ONUS

Processo N.: 309010/2020 e 482387/2020

Nome: (95842/1) OSIEL DA SILVA ARAUJO
Cargo/Função: (9200) ESCRIVAO DE POLICIA/LC318/407
Órgão: POLICIA JUDICIARIA CIVIL
Entidade: Sindicato dos Escrivas de Policia Judiciaria Civil do
Estado de Mato Grosso SINDEPOJUC
A Partir de: 01/05/2018 Até30/04/2021PUBLICADA, REGISTRADA, CUMPR-SE.
Cuiabá-MT, 03 de Fevereiro de 2021.
Lidiane Patricia Ferreira e Silva Leite
Secretária Adjunta de Gestão de Pessoas**SEFAZ****SECRETARIA DE ESTADO DE FAZENDA**PORTARIA/SEFAZ/00028/2021
04/02/2021

DE:

O Secretário Adjunto de Administração Fazendária no uso de suas atribuições que lhes são conferidas por lei,

Resolve: DESIGNAR

Evento: DESIGNAÇÃO EM SUBSTITUIÇÃO CARGO EM COMISSÃO/FUNÇÃO

Processo N.: 46457/2021

Nome: (139198/1) SANDRO ANEZ DE ALMEIDA
A Partir de: 29/01/2021 Até12/02/2021
Cargo/Função: (11606) DGA-6 SERVIDOR
Substituído: (94337/7) MARCELO SEVERINO DOS SANTOS
Un. Adm: (202517) COORD. DE DESENV. E ESCOLA FAZENDARIAPUBLICADA, REGISTRADA, CUMPR-SE.
Cuiabá-MT, 03 de Fevereiro de 2021.
Kleber Geraldino Ramos dos Santos
Secretário Adjunto de Administração FazendáriaPORTARIA/SEFAZ/00029/2021
04/02/2021

DE:

O Secretário Adjunto de Administração Fazendária no uso de suas atribuições que lhes são conferidas por lei,

Resolve: TORNAR SEM EFEITO

Evento: DESIGNAÇÃO EM SUBSTITUIÇÃO CARGO EM COMISSÃO/FUNÇÃO

Processo N.: 41214/2021

Nome: (256670/1) CLEDSON GONZAGA DE FREITAS
 A Partir de: 01/02/2021 Até 15/02/2021
 Cargo/Função: (11584) DGA-4 SERVIDOR
 Substituído: (203350/1) JOSE ALBERTO MATTOS GUIMARAES
 Un. Adm: (174254) SUPERINT. DE GESTAO FINANCEIRA DO TESOURO

PUBLICADA, REGISTRADA, CUMpra-SE.
 Cuiabá-MT, 03 de Fevereiro de 2021.
 Kleber Geraldino Ramos dos Santos
 Secretário Adjunto de Administração Fazendária

PORTARIA/SEFAZ/00030/2021
 04/02/2021

DE:

O Secretário Adjunto de Administração Fazendária no uso de suas atribuições que lhes são conferidas por lei,

Resolve: DESIGNAR

Evento: DESIGNAÇÃO EM SUBSTITUIÇÃO CARGO EM COMISSÃO/FUNÇÃO

Processo N.: 44779/2021

Nome: (225743/1) ADRIANA ROBERTA RICAS LEITE
 A Partir de: 03/02/2021 Até 12/02/2021
 Cargo/Função: (11690) FUNÇÃO DGA 6 LC/266
 Substituído: (206561/1) DAMARA BRAGA ALMEIDA DOS SANTOS
 Un. Adm: (212229) COORD. DE DIV E CONS. DE NORMAS DA RECEITA

PUBLICA

Processo N.: 4646/2021

Nome: (252589/1) JOAO LUCAS SOUZA PIRES
 A Partir de: 04/01/2021 Até 18/01/2021
 Cargo/Função: (11690) FUNÇÃO DGA 6 LC/266
 Substituído: (252664/1) VANDERSON DUTRA FERREIRA
 Un. Adm: (184721) COORD. DE GESTAO DOS CONV. DE INGRESSO

PUBLICADA, REGISTRADA, CUMpra-SE.
 Cuiabá-MT, 03 de Fevereiro de 2021.
 Kleber Geraldino Ramos dos Santos
 Secretário Adjunto de Administração Fazendária

PORTARIA/SEFAZ/00031/2021
 04/02/2021

DE:

O Secretário Adjunto de Administração Fazendária no uso de suas atribuições que lhes são conferidas por lei,

Resolve: DESIGNAR

Evento: Designação de Função/Função de Confiança

Processo N.:

Nome: (138308/1) ANGELICA WANDERMUREM SCHEIDEGGER
 Cargo/Função: (11687) FUNÇÃO DGA 3 LC/266 - CHEFE DE UNIDADE I
 Un. Adm: (203807) UNID. DE RELACOES FED. DO TES. ESTADUAL
 A Partir de: 04/01/2021 Até

Processo N.:

Nome: (205117/2) ANTONIO MARCOS ALVES PINTO
 Cargo/Função: (11690) FUNÇÃO DGA 6 LC/266 - COORDENADOR
 Un. Adm: (174262) COORD. DE CONTROLE DAS DISPONIB. DO ESTADO
 A Partir de: 04/01/2021 Até

Processo N.:

Nome: (126886/2) ANTONIO SERGIO DE MORAIS
 Cargo/Função: (11690) FUNÇÃO DGA 6 LC/266 - COORDENADOR
 Un. Adm: (202843) COORD. DE GEST. DO ORCAMENTO ESTADUAL
 A Partir de: 04/01/2021 Até

Processo N.:

Nome: (126585/2) AUXILIADORA DE ARAUJO CONCEICAO
 Cargo/Função: (11687) FUNÇÃO DGA 3 LC/266 - CHEFE DE UNIDADE I
 Un. Adm: (203858) UNID. DE DESENV. DOS NEGOCIOS FAZENDARIOS
 A Partir de: 04/01/2021 Até

Processo N.:

Nome: (249243/1) CARLOS FERNANDO SCHONARTH
 Cargo/Função: (11690) FUNÇÃO DGA 6 LC/266 - COORDENADOR
 Un. Adm: (202851) COORD. DE ESTUDOS ORCAMENTARIOS
 A Partir de: 04/01/2021 Até

Processo N.:

Nome: (203544/1) CLAUDIA RODRIGUES DA FONSECA
 Cargo/Função: (11690) FUNÇÃO DGA 6 LC/266 - COORDENADOR
 Un. Adm: (184691) COORD. DE EXECUCAO FINANCEIRA DO TESOURO
 A Partir de: 04/01/2021 Até

Processo N.:

Nome: (256670/1) CLEDSON GONZAGA DE FREITAS
 Cargo/Função: (11690) FUNÇÃO DGA 6 LC/266 - COORDENADOR
 Un. Adm: (184705) COORD. DE GESTAO DO REGISTRO DA RECEITA ESTADUAL
 A Partir de: 04/01/2021 Até

Processo N.:

Nome: (206504/1) CRISTIANE OLDONI DA SILVA
 Cargo/Função: (11688) FUNÇÃO DGA 4 LC/266 - SUPER ASSIS SUP CONT
 Un. Adm: (184870) SUPERINT. DE ASSISTENCIA E SUP. AO CONTRIBUINTE
 A Partir de: 04/01/2021 Até

Processo N.:

Nome: (100818/2) EDUARDO ROBERTO MARQUES
 Cargo/Função: (11690) FUNÇÃO DGA 6 LC/266 - COORDENADOR
 Un. Adm: (184683) COORD. DE GEST. DE PROG. DOS REPASSES
 FINANCEIROS

A Partir de: 04/01/2021 Até

Processo N.:

Nome: (225759/1) ELIEL BARROS PINHEIRO
 Cargo/Função: (11687) FUNÇÃO DGA 3 LC/266 - CHEFE DE UNIDADE I
 Un. Adm: (203840) UNID. DE DESENV. DOS NEGOCIOS DA RECEITA
 A Partir de: 04/01/2021 Até

Processo N.:

Nome: (137860/1) ELIEZER PEREIRA DA SILVA
 Cargo/Função: (11687) FUNÇÃO DGA 3 LC/266 - CHEFE DE UNIDADE I
 Un. Adm: (212202) UNID. DE PESQUISA ECONOMICA E ANALISE DA RECEITA
 A Partir de: 04/01/2021 Até

Processo N.:

Nome: (256820/1) FERNANDA ANDRADE VIEIRA
 Cargo/Função: (11688) FUNÇÃO DGA 4 LC/266 - SUPER GES ATIV E PAS
 Un. Adm: (203319) SUPERINT. DE GESTAO DE ATIVOS E PASSIVOS DO

ESTADO

A Partir de: 04/01/2021 Até

Processo N.:

Nome: (225566/1) HENRIQUE CARNAUBA GUERRA SANGREMAN LIMA
 Cargo/Função: (11688) FUNÇÃO DGA 4 LC/266 - SUPER CONT E MONIT
 Un. Adm: (202738) SUPERINT. DE CONT. E MONITORAMENTO
 A Partir de: 04/01/2021 Até

Processo N.:

Nome: (225372/1) JADER BRITO SOARES FERNANDES
 Cargo/Função: (11690) FUNÇÃO DGA 6 LC/266 - COORDENADOR
 Un. Adm: (184748) COORD. DE GESTAO FINANCEIRA DE OBRAS
 A Partir de: 04/01/2021 Até

Processo N.:

Nome: (200095/1) JANETE SICHOSKI FERRO
 Cargo/Função: (11690) FUNÇÃO DGA 6 LC/266 - COORDENADOR
 Un. Adm: (202410) COORD. DE JULGAM. DE IMP. DE CRED. TRIBUTARIO
 A Partir de: 04/01/2021 Até

Processo N.:

Nome: (252618/1) JASSON GABRIEL DE MORAES NETO
 Cargo/Função: (11690) FUNÇÃO DGA 6 LC/266 - COORDENADOR
 Un. Adm: (202665) COORD. DE CEL. E ACO. DE CONV. DE

DESCENTRALIZACAO

A Partir de: 04/01/2021 Até

Processo N.:

Nome: (116020/1) JEFFERSON MARCOS DELGADO DA SILVA
 Cargo/Função: (11690) FUNÇÃO DGA 6 LC/266 - COORDENADOR
 Un. Adm: (202703) COORD. DE CADASTRO
 A Partir de: 04/01/2021 Até

Processo N.:

Nome: (244591/1) JOELICE CATARINA DE AZEVEDO FERNANDES MATOS
 Cargo/Função: (11690) FUNÇÃO DGA 6 LC/266 - COORDENADOR
 Un. Adm: (203874) COORD. DE GESTAO DAS OBRIG. TRIBUTARIAS DO

ESTADO

A Partir de: 04/01/2021 Até

Processo N.:

Nome: (132606/2) JOSE CARLOS BEZERRA LIMA
 Cargo/Função: (11688) FUNÇÃO DGA 4 LC/266 - SUPER FISCALIZACAO
 Un. Adm: (143391) SUPERINT. DE FISCALIZACAO
 A Partir de: 04/01/2021 Até

Processo N.:

Nome: (115931/1) JOSE DE CARVALHO MAZINI
 Cargo/Função: (11690) FUNÇÃO DGA 6 LC/266 - COORDENADOR
 Un. Adm: (212261) COORD. DE MONITORAMENTO ELETRONICO
 A Partir de: 04/01/2021 Até

Processo N.:

Nome: (59834/7) JOSE ELSON MATIAS DOS SANTOS
 Cargo/Função: (11688) FUNÇÃO DGA 4 LC/266 - SUPER CON TRIB O REC
 Un. Adm: (212210) SUPERINT. DE CONSULTORIA TRIBUT. E OUTRAS

RECEITAS

A Partir de: 04/01/2021 Até

Processo N.:

Nome: (109604/2) JOTA MARTINS DE SIQUEIRA
 Cargo/Função: (11690) FUNÇÃO DGA 6 LC/266 - COORDENADOR
 Un. Adm: (202690) COORD. DE DOCUM. E DECLAR. FISCAIS
 A Partir de: 04/01/2021 Até

Processo N.:

Nome: (206531/1) LEONEL JOSE BOTELHO MACHARET
 Cargo/Função: (11688) FUNÇÃO DGA 4 LC/266 - SUPER INF REC PUB
 Un. Adm: (191698) SUPERINT. DE INFORM. DA REC. PUBLICA
 A Partir de: 04/01/2021 Até

Processo N.:

Nome: (225541/1) LUCIANA MARTINS DORNAS
 Cargo/Função: (11690) FUNÇÃO DGA 6 LC/266 - COORDENADOR
 Un. Adm: (178195) COORD. DE PLANEJ. E GESTAO DO SISTEMA CONTABIL
 A Partir de: 04/01/2021 Até

Processo N.:

Nome: (113003/2) LUIZ CLAUDIO DE AMORIM
 Cargo/Função: (11690) FUNÇÃO DGA 6 LC/266 - COORDENADOR
 Un. Adm: (212245) COORD. DE CONTROLE DE DECLARACOES E COBRANCA
 A Partir de: 04/01/2021 Até

Processo N.:

Nome: (124569/2) LUIZ GONZAGA DE SOUZA
 Cargo/Função: (11690) FUNÇÃO DGA 6 LC/266 - COORDENADOR
 Un. Adm: (202720) COORD. DE CONTA CORRENTE

A Partir de: 01/04/2021 Até

Processo N.:

Nome: (114060/3) LUIZ SILVA DE MORAES
Cargo/Função: (11690) FUNÇÃO DGA 6 LC/266 - COORDENADOR
Un. Adm: (202762) COORD. DE FISC. DE COMBUSTIVEL, COMER. E

SERVICOS

A Partir de: 04/01/2021 Até

Processo N.:

Nome: (243782/1) MARIANA DE OLIVEIRA FERREIRA PRADO
Cargo/Função: (11687) FUNÇÃO DGA 3 LC/266 - CHEFE DE UNIDADE I
Un. Adm: (202355) UNID. DE NORMAS E APOIO JUR. DO TESOIRO
A Partir de: 04/01/2021 Até

Processo N.:

Nome: (24810/1) MARISA DE FATIMA LEO CASTILLO
Cargo/Função: (11687) FUNÇÃO DGA 3 LC/266 - CHEFE DE UNIDADE I
Un. Adm: (202444) UNID. DE DESEN. DO NEG. DE REL. COM O

CONTRIBUINTE

A Partir de: 04/01/2021 Até

Processo N.:

Nome: (141327/1) MIGUELANGELO LUIS CANSIAN
Cargo/Função: (11690) FUNÇÃO DGA 6 LC/266 - COORDENADOR
Un. Adm: (202681) COORD. DE ASSESS. JUR. E CONT. DE PROC.

JUDICIAIS

A Partir de: 04/01/2021 Até

Processo N.:

Nome: (138285/2) NELSON CORREA VIANA
Cargo/Função: (11687) FUNÇÃO DGA 3 LC/266 - CHEFE DE UNIDADE I
Un. Adm: (189014) NUCLEO DE GESTAO ESTRAT. PARA RESULTADOS
A Partir de: 04/01/2021 Até

Processo N.:

Nome: (115927/2) NILTON ESAKI
Cargo/Função: (11690) FUNÇÃO DGA 6 LC/266 - COORDENADOR
Un. Adm: (202770) COORD. DE FISC. DE INDUS. E AGRONEGOCIO
A Partir de: 04/01/2021 Até

Processo N.:

Nome: (127430/2) PAULO EDUARDO GOMES DE SOUZA
Cargo/Função: (11687) FUNÇÃO DGA 3 LC/266 - CHEFE DE UNIDADE I
Un. Adm: (202347) UNID. DE POLIT. FINANC. ESTADUAL
A Partir de: 04/01/2021 Até

Processo N.:

Nome: (249065/1) REGIANE MEDINAS DAS NEVES SALES
Cargo/Função: (11687) FUNÇÃO DGA 3 LC/266 - CHEFE DE UNIDADE I
Un. Adm: (203823) UNID. DE DESENV. DE NEG. DO ORCAMENTO
A Partir de: 04/01/2021 Até

Processo N.:

Nome: (225736/1) RENATO SILVA DE SOUSA
Cargo/Função: (11687) FUNÇÃO DGA 3 LC/266 - CHEFE DE UNIDADE I
Un. Adm: (191604) UNID. DE INTELIG. FISCAL E OPERACOES

ESTRATEGICAS

A Partir de: 04/01/2021 Até

Processo N.:

Nome: (64898/5) ROGERIO JUNIOR DA SILVA COSTA
Cargo/Função: (11690) FUNÇÃO DGA 6 LC/266 - COORDENADOR
Un. Adm: (184802) COORD. DE GESTAO DOS ATIVOS E PASSIVOS DO ESTADO
A Partir de: 04/01/2021 Até

Processo N.:

Nome: (142175/1) ROSA MARIA ZAMIGNAN
Cargo/Função: (11690) FUNÇÃO DGA 6 LC/266 - COORDENADOR
Un. Adm: (202428) COORD. DE CONT. E TRAM. DE PROC. ADM. TRIBUTARIO
A Partir de: 04/01/2021 Até

Processo N.:

Nome: (117950/1) SIGUINEI SUCH
Cargo/Função: (11687) FUNÇÃO DGA 3 LC/266 - CHEFE DE UNIDADE I
Un. Adm: (202401) UNID. DO CONTENC. ADM. TRIBUTARIO
A Partir de: 04/01/2021 Até

Processo N.:

Nome: (124687/2) TARSILA GIORDANO DE CARVALHO
Cargo/Função: (11690) FUNÇÃO DGA 6 LC/266 - COORDENADOR
Un. Adm: (202878) COORD. DE SUP. AOS SERV. FAZENDARIOS
A Partir de: 04/01/2021 Até

Processo N.:

Nome: (206791/1) TIAGO DE SOUZA SOARES
Cargo/Função: (11688) FUNÇÃO DGA 4 LC/266 - SUPER EX ATEN DESC
Un. Adm: (143553) SUPERINT. DE EX. DO ATENDIMENTO DESCENTRALIZADO
A Partir de: 04/01/2021 Até

Processo N.:

Nome: (139245/1) VILMA DE OLIVEIRA SILVA
Cargo/Função: (11687) FUNÇÃO DGA 3 LC/266 - CHEFE DE UNIDADE I
Un. Adm: (202452) UNID. ESTRAT. DE SUP. A GES. E COORD. DE CONTAS
A Partir de: 04/01/2021 Até

Processo N.:

Nome: (117955/1) VINICIUS JOSE SIMIONI DA SILVA
Cargo/Função: (11687) FUNÇÃO DGA 3 LC/266 - CHEFE DE UNIDADE I
Un. Adm: (172294) UNID. EXEC. DA RECEITA PUBLICA
A Partir de: 04/01/2021 Até

Processo N.:

Nome: (257369/1) WANIA REGINA DE ALMEIDA ALBIERI
Cargo/Função: (11687) FUNÇÃO DGA 3 LC/266 - CHEFE DE UNIDADE I
Un. Adm: (203831) UNID. DE DESENV. DO NEGOCIO DO TESOIRO

A Partir de: 04/01/2021 Até

PUBLICADA, REGISTRADA, CUMPRÁ-SE.
Cuiabá-MT, 03 de Fevereiro de 2021.
Kleber Geraldino Ramos dos Santos
Secretário Adjunto de Administração Fazendária

BOLETIM DE PESSOAL/SEFAZ/00073/2021

DE:

04/02/2021

O Secretário Adjunto de Administração Fazendária no uso de suas atribuições que lhes são conferidas por lei,

Resolve: REMOVER

Evento: REMOCAO

Processo N.: 25957/2021

Nome: (116722/1) ANTONIO CARLOS ANDRADE BECKER

Cargo/Função: (11308) AGENTE DE TRIBUTOS EST/LC363

Para Un. Adm: (212270) COORD. DE FISC. VOL. POST. FISC. E

TRANSPORTADORAS

A Partir de: 31/01/2021

Processo N.: 25957/2021

Nome: (206510/1) AUGUSTO CESAR GONCALVES NEVES

Cargo/Função: (11308) AGENTE DE TRIBUTOS EST/LC363

Para Un. Adm: (212270) COORD. DE FISC. VOL. POST. FISC. E

TRANSPORTADORAS

A Partir de: 01/02/2021

Processo N.: 25957/2021

Nome: (24877/1) CARLOS ALBERTO SOUZA MIRANDA

Cargo/Função: (11308) AGENTE DE TRIBUTOS EST/LC363

Para Un. Adm: (212270) COORD. DE FISC. VOL. POST. FISC. E

TRANSPORTADORAS

A Partir de: 31/01/2021

Processo N.: 25957/2021

Nome: (8728/1) CARLOS DA COSTA SILVA

Cargo/Função: (11308) AGENTE DE TRIBUTOS EST/LC363

Para Un. Adm: (212270) COORD. DE FISC. VOL. POST. FISC. E

TRANSPORTADORAS

A Partir de: 01/02/2021

Processo N.: 25957/2021

Nome: (218973/1) DIHOGO DE CASTRO FONSECA MELO

Cargo/Função: (11308) AGENTE DE TRIBUTOS EST/LC363

Para Un. Adm: (212270) COORD. DE FISC. VOL. POST. FISC. E

TRANSPORTADORAS

A Partir de: 31/01/2021

Processo N.: 25957/2021

Nome: (206622/1) EBER INACIO RIBEIRO JUNIOR

Cargo/Função: (11308) AGENTE DE TRIBUTOS EST/LC363

Para Un. Adm: (212270) COORD. DE FISC. VOL. POST. FISC. E

TRANSPORTADORAS

A Partir de: 01/02/2021

Processo N.: 25957/2021

Nome: (8244/1) ERNANI ALVES DE SOUZA

Cargo/Função: (11308) AGENTE DE TRIBUTOS EST/LC363

Para Un. Adm: (212270) COORD. DE FISC. VOL. POST. FISC. E

TRANSPORTADORAS

A Partir de: 31/01/2021

Processo N.: 25957/2021

Nome: (225570/1) FABRICIO JUNIOR DA SILVA

Cargo/Função: (11308) AGENTE DE TRIBUTOS EST/LC363

Para Un. Adm: (212270) COORD. DE FISC. VOL. POST. FISC. E

TRANSPORTADORAS

A Partir de: 01/02/2021

Processo N.: 43555/2021

Nome: (16916/1) FERNANDO CARLOS FERNANDEZ DIAS

Cargo/Função: (11308) AGENTE DE TRIBUTOS EST/LC363

Para Un. Adm: (118702) UNID. ESPEC. DE CONTROLE E MOVIMENTACAO

PESSOAL

A Partir de: 03/02/2021

Processo N.: 25957/2021

Nome: (224431/1) FRANCISCO EDME CESAR VALE

Cargo/Função: (11308) AGENTE DE TRIBUTOS EST/LC363

Para Un. Adm: (212270) COORD. DE FISC. VOL. POST. FISC. E

TRANSPORTADORAS

A Partir de: 01/02/2021

Processo N.: 25957/2021

Nome: (206518/1) FRANCO ALDO DA SILVA

Cargo/Função: (11308) AGENTE DE TRIBUTOS EST/LC363

Para Un. Adm: (212270) COORD. DE FISC. VOL. POST. FISC. E

TRANSPORTADORAS

A Partir de: 01/02/2021

Processo N.: 25957/2021

Nome: (21166/1) HERBERT LOPES DOS SANTOS

Cargo/Função: (11308) AGENTE DE TRIBUTOS EST/LC363

Para Un. Adm: (212270) COORD. DE FISC. VOL. POST. FISC. E

TRANSPORTADORAS

A Partir de: 31/01/2021

Processo N.: 25957/2020

Nome: (24800/1) JOAO PAULO PEREIRA SILVA

Cargo/Função: (11308) AGENTE DE TRIBUTOS EST/LC363

Para Un. Adm: (212270) COORD. DE FISC. VOL. POST. FISC. E

TRANSPORTADORAS

A Partir de: 01/02/2021

Processo N.: 25957/2021
 Nome: (206608/1) JOSE HILTON DE OLIVEIRA GOMES SOARES
 Cargo/Função: (11308) AGENTE DE TRIBUTOS EST/LC363
 Para Un. Adm: (212270) COORD. DE FISC. VOL. POST. FISC. E TRANSPORTADORAS
 A Partir de: 31/01/2021

Processo N.: 25957/2021
 Nome: (206602/1) LEONARDO VASCONCELOS VIDAL
 Cargo/Função: (11308) AGENTE DE TRIBUTOS EST/LC363
 Para Un. Adm: (212270) COORD. DE FISC. VOL. POST. FISC. E TRANSPORTADORAS
 A Partir de: 04/01/2021

Processo N.: 25957/2021
 Nome: (24805/1) LUCIA VILLELA DE MELLO SILVA
 Cargo/Função: (11308) AGENTE DE TRIBUTOS EST/LC363
 Para Un. Adm: (212270) COORD. DE FISC. VOL. POST. FISC. E TRANSPORTADORAS
 A Partir de: 02/02/2021

Processo N.: 25957/2021
 Nome: (225461/1) LUIZ PAULO THOMAZ DE MIRANDA
 Cargo/Função: (11308) AGENTE DE TRIBUTOS EST/LC363
 Para Un. Adm: (212270) COORD. DE FISC. VOL. POST. FISC. E TRANSPORTADORAS
 A Partir de: 01/02/2021

Processo N.: 25957/2021
 Nome: (17253/1) MANOEL LINO DA CONCEICAO
 Cargo/Função: (11308) AGENTE DE TRIBUTOS EST/LC363
 Para Un. Adm: (212270) COORD. DE FISC. VOL. POST. FISC. E TRANSPORTADORAS
 A Partir de: 01/02/2021

Processo N.: 25957/2021
 Nome: (206604/1) MARCELO SABINO DE OLIVEIRA VANDER VELDEN
 Cargo/Função: (11308) AGENTE DE TRIBUTOS EST/LC363
 Para Un. Adm: (212270) COORD. DE FISC. VOL. POST. FISC. E TRANSPORTADORAS
 A Partir de: 01/02/2021

Processo N.: 25957/2021
 Nome: (206519/1) MARCIO HENRIQUE DE ANDRADE MESQUITA
 Cargo/Função: (11308) AGENTE DE TRIBUTOS EST/LC363
 Para Un. Adm: (212270) COORD. DE FISC. VOL. POST. FISC. E TRANSPORTADORAS
 A Partir de: 31/01/2021

Processo N.: 25957/2021
 Nome: (8487/1) MARIA SOARES CAMPOS
 Cargo/Função: (11308) AGENTE DE TRIBUTOS EST/LC363
 Para Un. Adm: (212270) COORD. DE FISC. VOL. POST. FISC. E TRANSPORTADORAS
 A Partir de: 31/01/2021

Processo N.: 25957/2021
 Nome: (21169/1) MARIO MARCIO CARVALHO
 Cargo/Função: (11308) AGENTE DE TRIBUTOS EST/LC363
 Para Un. Adm: (212270) COORD. DE FISC. VOL. POST. FISC. E TRANSPORTADORAS
 A Partir de: 31/01/2021

Processo N.: 25957/2021
 Nome: (21203/1) NELSON DE SOUZA RIBEIRO
 Cargo/Função: (11308) AGENTE DE TRIBUTOS EST/LC363
 Para Un. Adm: (212270) COORD. DE FISC. VOL. POST. FISC. E TRANSPORTADORAS
 A Partir de: 31/01/2021

Processo N.: 25957/2021
 Nome: (8729/1) NELSON FONTANEZ
 Cargo/Função: (11308) AGENTE DE TRIBUTOS EST/LC363
 Para Un. Adm: (212270) COORD. DE FISC. VOL. POST. FISC. E TRANSPORTADORAS
 A Partir de: 01/02/2021

Processo N.: 25957/2021
 Nome: (225562/1) NEY NOVAIS MIRANDA FILHO
 Cargo/Função: (11308) AGENTE DE TRIBUTOS EST/LC363
 Para Un. Adm: (212270) COORD. DE FISC. VOL. POST. FISC. E TRANSPORTADORAS
 A Partir de: 04/01/2021

Processo N.: 22154/2021
 Nome: (129879/2) RAFAELA TOCANTINS SILVA CARLOTO
 Cargo/Função: (5349) ANALISTA ADMINISTRATIVO L 10052
 Para Un. Adm: (118702) UNID.ESPEC.DE CONTROLE E MOVIMENTACAO PESSOAL
 A Partir de: 15/01/2021

Processo N.: 25957/2021
 Nome: (21183/1) RAIMUNDO DIAS CABRAL
 Cargo/Função: (11308) AGENTE DE TRIBUTOS EST/LC363
 Para Un. Adm: (212270) COORD. DE FISC. VOL. POST. FISC. E TRANSPORTADORAS
 A Partir de: 31/01/2021

Processo N.: 25957/2021
 Nome: (206620/1) ROGERIO DE LACERDA FERREIRA
 Cargo/Função: (11308) AGENTE DE TRIBUTOS EST/LC363
 Para Un. Adm: (212270) COORD. DE FISC. VOL. POST. FISC. E TRANSPORTADORAS
 A Partir de: 31/01/2021

Processo N.: 25957/2021
 Nome: (116742/1) WILSON BIERHALS ROLOFF
 Cargo/Função: (11308) AGENTE DE TRIBUTOS EST/LC363
 Para Un. Adm: (212270) COORD. DE FISC. VOL. POST. FISC. E TRANSPORTADORAS
 A Partir de: 01/02/2021

PUBLICADA, REGISTRADA, CUMPRÁ-SE.
 Cuiabá-MT, 03 de Fevereiro de 2021.
 Kleber Geraldino Ramos dos Santos
 Secretário Adjunto de Administração Fazendária

SFMA

SECRETARIA DE ESTADO DE MEIO AMBIENTE

BOLETIM DE PESSOAL/SEMA/00036/2021 DE: 04/02/2021

O Secretária de Estado de Meio Ambiente no uso de suas atribuições que lhes são conferidas por lei,

Resolve: DEFERIR
 Evento: LICENCA PARA TRATAMENTO DE SAUDE

Processo N.:
 Nome: (63792/2) ZELIANA PAULA PAZ DE MIRANDA
 Cargo/Função: (5349) ANALISTA ADMINISTRATIVO L 10052
 Un. Adm: (179000) COORD. DE AQUISICOES E CONTRATOS
 A Partir de: 08/12/2020 Até06/01/2021

PUBLICADA, REGISTRADA, CUMPRÁ-SE.
 Cuiabá-MT, 03 de Fevereiro de 2021.
 Mauren Lazzaretti
 Secretária de Estado de Meio Ambiente

SESP

SECRETARIA DE ESTADO DE SEGURANÇA PÚBLICA

BOLETIM DE PESSOAL/SESP/00134/2021 DE: 04/02/2021

O Secretário de Estado de Segurança Publica no uso de suas atribuições que lhes são conferidas por lei,

Resolve: REMOVER
 Evento: REMOCAO

Processo N.: CI 002/2021
 Nome: (104230/2) PATRICIA AZAMBUJA GARIGLIO FARIA
 Cargo/Função: (10290) AGENTE SISTEMA PENITENC LC 423
 Para Un. Adm: (162388) SUBDIR. DO CENTRO DE RESSOCIALIZACAO DE CUIABA
 A Partir de: 26/01/2021

PUBLICADA, REGISTRADA, CUMPRÁ-SE.
 Cuiabá-MT, 03 de Fevereiro de 2021.
 Alexandre Bustamante dos Santos
 Secretário de Estado de Segurança Publica

BOLETIM DE PESSOAL/SESP/00135/2021 DE: 04/02/2021

O Secretário de Estado de Segurança Publica no uso de suas atribuições que lhes são conferidas por lei,

Resolve: DEFERIR
 Evento: LICENCA PARA TRATAMENTO DE SAUDE

Processo N.:
 Nome: (118648/1) AMAURI FERREIRA DOS SANTOS
 Cargo/Função: (10290) AGENTE SISTEMA PENITENC LC 423
 Un. Adm: (162892) DIR.DE CADEIA PUBLICA DE ARENAPOLIS
 A Partir de: 12/01/2021 Até25/01/2021

Processo N.:
 Nome: (97303/1) ANTONIO DOS SANTOS SILVA
 Cargo/Função: (9200) ESCRIVAO DE POLICIA/LC318/407
 Un. Adm: (193992) COORD. DO CENTRO INTEGRADO DE OP. DE SEG. PUBLICA
 A Partir de: 28/12/2020 Até25/02/2021

Processo N.:
 Nome: (122437/1) CATIA ANTONIA FERREIRA
 Cargo/Função: (10290) AGENTE SISTEMA PENITENC LC 423
 Un. Adm: (212059) SUBD DO CENTRO DE RESS IND AHMENON LEMOS DANTAS
 A Partir de: 19/12/2020 Até24/12/2020

Processo N.:
 Nome: (106162/2) CLAUDIA MARA DE SOUZA
 Cargo/Função: (10290) AGENTE SISTEMA PENITENC LC 423
 Un. Adm: (162426) SUBDIR.DA PENITENC. FEM. ANA MARIA DO COUTO MAY
 A Partir de: 13/01/2021 Até19/01/2021

Processo N.:
 Nome: (45207/11) DEONIZIA LEMES DA CRUZ CAMPOS
 Cargo/Função: (10290) AGENTE SISTEMA PENITENC LC 423
 Un. Adm: (162388) SUBDIR. DO CENTRO DE RESSOCIALIZACAO DE CUIABA
 A Partir de: 04/01/2021 Até04/03/2021

Processo N.:
 Nome: (140541/2) ELENILDE BATISTA DA SILVA
 Cargo/Função: (10290) AGENTE SISTEMA PENITENC LC 423
 Un. Adm: (204420) COORD. DE MONIT. ELETRONICO DE PESSOAS
 A Partir de: 16/12/2020 Até14/01/2021

Processo N.:
 Nome: (55220/5) JAIR JOSE SCHUH
 Cargo/Função: (9184) ANALISTA DO SIST. SOCIOEDUCATIVO
 Un. Adm: (204196) GER. DE ACOMP. AO EGRESSO
 A Partir de: 06/01/2021 Até12/01/2021

Processo N.:
 Nome: (117346/1) JEANNA NEIVA DE AQUINO VAZ
 Cargo/Função: (10290) AGENTE SISTEMA PENITENC LC 423
 Un. Adm: (193941) DIR. DO CENTRO DE RESSOCIALIZACAO DE VARZEA GRANDE
 A Partir de: 04/01/2021 Até15/01/2021

Processo N.:
 Nome: (212271/3) JOAO HENRIQUE SARAGIOTTO SILVA
 Cargo/Função: (9184) ANALISTA DO SIST. SOCIOEDUCATIVO
 Un. Adm: (204200) DIR. DO CENT. DE ATEND. SOCIOED. MASC. DE CUIABA
 A Partir de: 04/01/2021 Até14/01/2021

Processo N.:
 Nome: (143389/3) JOSIMAR EDUARDO DE JESUS
 Cargo/Função: (10290) AGENTE SISTEMA PENITENC LC 423
 Un. Adm: (162523) SUBDIR. DA PENITENCIARIA DE SINOP
 A Partir de: 05/01/2021 Até11/01/2021

Processo N.:
 Nome: (248748/1) JUVENCIO FRAZAO DE ALMEIDA FILHO
 Cargo/Função: (10290) AGENTE SISTEMA PENITENC LC 423
 Un. Adm: (190209) SUBDIR. DA PENITENCIARIA CENTRAL DO ESTADO
 A Partir de: 05/01/2021 Até18/01/2021

Processo N.:
 Nome: (109533/2) KELLY CRISTINA VASCONCELOS DE OLIVEIRA
 Cargo/Função: (10290) AGENTE SISTEMA PENITENC LC 423
 Un. Adm: (193941) DIR. DO CENTRO DE RESSOCIALIZACAO DE VARZEA GRANDE
 A Partir de: 30/12/2020 Até07/01/2021

Processo N.:
 Nome: (226335/1) LAUDICEIA MIRIAM DE SOUZA
 Cargo/Função: (9202) ASSIST. DO SISTEMA SOCIOEDUCATIVO
 Un. Adm: (204200) DIR. DO CENT. DE ATEND. SOCIOED. MASC. DE CUIABA
 A Partir de: 07/01/2021 Até05/02/2021

Processo N.:
 Nome: (259430/1) LUCIDALVA ELIAS COSTA
 Cargo/Função: (10280) PROF. NIV. SUP. SIST. PENITENCIARIO
 Un. Adm: (162582) GER. DE APOIO ADM. E PENAL DA PENITENC. DE AGUA BOA
 A Partir de: 21/12/2020 Até27/12/2020

Processo N.:
 Nome: (256332/1) MARCELA PIANESSO VIEIRA
 Cargo/Função: (9184) ANALISTA DO SIST. SOCIOEDUCATIVO
 Un. Adm: (190640) GER. REG. DO CENTRO ATEND. SOCIOED. FEM. DE CUIABA
 A Partir de: 03/01/2021 Até08/01/2021

Processo N.:
 Nome: (233965/1) MARCELO FERNANDES DA SILVA
 Cargo/Função: (10290) AGENTE SISTEMA PENITENC LC 423
 Un. Adm: (190209) SUBDIR. DA PENITENCIARIA CENTRAL DO ESTADO
 A Partir de: 04/01/2021 Até07/01/2021

Processo N.:
 Nome: (115309/1) MILTON FLAVIO DE BRITO ARRUDA
 Cargo/Função: (10290) AGENTE SISTEMA PENITENC LC 423
 Un. Adm: (204250) GER. DE SERV. DE OPER. ESPECIALIZADAS
 A Partir de: 02/01/2021 Até15/01/2021

Processo N.:
 Nome: (203881/1) NAIR ANITA MENEZES MASTRANGELLI
 Cargo/Função: (5349) ANALISTA ADMINISTRATIVO L 10052
 Un. Adm: (204358) GER. DE PLANEJ. DE OBRAS
 A Partir de: 02/01/2021 Até31/01/2021

Processo N.:
 Nome: (58405/9) NUBIA GUEDES MARTINS
 Cargo/Função: (10290) AGENTE SISTEMA PENITENC LC 423
 Un. Adm: (190209) SUBDIR. DA PENITENCIARIA CENTRAL DO ESTADO
 A Partir de: 18/01/2021 Até18/03/2021

Processo N.:
 Nome: (251017/1) SIMONE APARECIDA DA SILVA ASSUMPCAO
 Cargo/Função: (10290) AGENTE SISTEMA PENITENC LC 423
 Un. Adm: (190390) DIR. DE CADEIA PUBLICA FEMININA DE CACERES
 A Partir de: 30/12/2020 Até08/01/2021

Processo N.:
 Nome: (258317/1) TELMA SALDANHA BUZAGLO
 Cargo/Função: (9184) ANALISTA DO SIST. SOCIOEDUCATIVO
 Un. Adm: (204200) DIR. DO CENT. DE ATEND. SOCIOED. MASC. DE CUIABA
 A Partir de: 21/12/2020 Até31/12/2020

PUBLICADA, REGISTRADA, CUMPRE-SE.
 Cuiabá-MT, 03 de Fevereiro de 2021.
 Alexandre Bustamante dos Santos
 Secretário de Estado de Segurança Pública

BOLETIM DE PESSOAL/SESP/00136/2021 DE:
 04/02/2021

O Secretário de Estado de Segurança Pública no uso de suas atribuições que lhes são conferidas por lei,

Resolve: RETIFICAR
Evento: LICENCA PARA TRATAMENTO DE SAUDE

Processo N.:
 Nome: (72965/4) DAUMA KATIUSCIA SILVA
 Cargo/Função: (10290) AGENTE SISTEMA PENITENC LC 423
 Un. Adm: (162744) DIR. DE CADEIA PUBLICA DE JACIARA
 A Partir de: 07/12/2020 Até04/02/2021

PUBLICADA, REGISTRADA, CUMPRE-SE.
 Cuiabá-MT, 03 de Fevereiro de 2021.
 Alexandre Bustamante dos Santos
 Secretário de Estado de Segurança Pública

BOLETIM DE PESSOAL/SESP/00137/2021 DE:
 04/02/2021

O Secretário de Estado de Segurança Pública no uso de suas atribuições que lhes são conferidas por lei,

Resolve: TORNAR SEM EFEITO
Evento: LICENCA PREMIO - GOZO

Processo N.:
 Nome: (90334/1) ANTONIO MARCO DA SILVA
 Cargo/Função: (10290) AGENTE SISTEMA PENITENC LC 423
 Quinquênio de Referência: 05/10/2010 Ate 04/10/2015
 A Partir de: 01/03/2021 Até30/03/2021

PUBLICADA, REGISTRADA, CUMPRE-SE.
 Cuiabá-MT, 03 de Fevereiro de 2021.
 Alexandre Bustamante dos Santos
 Secretário de Estado de Segurança Pública

P.I.C

POLÍCIA JUDICIÁRIA CIVIL

BOLETIM DE PESSOAL/PJC/00088/2021 DE:
 04/02/2021

O Delegado Geral da Polícia Judiciária Civil no uso de suas atribuições que lhes são conferidas por lei,

Resolve: CONCEDER
Evento: ADICIONAL NOTURNO

Processo N.: ds
 Nome: (113653/16) CLARICE CARLOS GARCIA
 Cargo/Função: (9200) ESCRIVAO DE POLICIA/LC318/407
 Un. Adm: (133361) DELEGACIA DE POLICIA DE ALTA FLORESTA
 A Partir de: 02/12/2020 Até 02/12/2020

PUBLICADA, REGISTRADA, CUMPRE-SE.
 Cuiabá-MT, 03 de Fevereiro de 2021.
 Mario Dermeval Aravechia de Resende
 Delegado Geral da Polícia Judiciária Civil

BOLETIM DE PESSOAL/PJC/00089/2021 DE:
 04/02/2021

O Delegado Geral da Polícia Judiciária Civil no uso de suas atribuições que lhes são conferidas por lei,

Resolve: DEFERIR
Evento: LICENCA PARA TRATAMENTO DE SAUDE

Processo N.:
 Nome: (299371/1) CESAR HENRIQUE FERREIRA
 Cargo/Função: (4360) DELEGADO DE POLICIA SUBST LC575/2016
 Un. Adm: (133744) DELEGACIA DE POLICIA DE ARENAPOLIS
 A Partir de: 04/01/2021 Até02/02/2021

Processo N.:
 Nome: (268037/1) CLAUDIO MACHADO SAQUI
 Cargo/Função: (9175) INVESTIGADOR DE POLICIA/LC344/407
 Un. Adm: (177580) DELEGACIA DE POLICIA DE JUARA
 A Partir de: 08/01/2021 Até06/02/2021

Processo N.:
 Nome: (268022/1) GEOVANE ROZA DA SILVA
 Cargo/Função: (9175) INVESTIGADOR DE POLICIA/LC344/407
 Un. Adm: (164100) DIR. DE EXECUCAO ESTRATEGICA
 A Partir de: 11/12/2020 Até12/01/2021

Processo N.:
 Nome: (268227/1) POLIANA SCHRAMEL
 Cargo/Função: (9175) INVESTIGADOR DE POLICIA/LC344/407
 Un. Adm: (177288) DELEGACIA DE POLICIA DE GUARANTA DO NORTE
 A Partir de: 09/12/2020 Até02/01/2021

Processo N.:

Nome: (259910/1) YANNA DOS SANTOS SILVA
 Cargo/Função: (9175) INVESTIGADOR DE POLICIA/LC344/407
 Un. Adm: (133345) DIR. DA POLICIA JUDICIARIA CIVIL DO INTERIOR
 A Partir de: 30/12/2020 Até27/02/2021

PUBLICADA, REGISTRADA, CUMpra-SE.
 Cuiabá-MT, 03 de Fevereiro de 2021.
 Mario Dermeval Aravechia de Resende
 Delegado Geral da Polícia Judiciária Civil

PMMT

POLÍCIA MILITAR

BOLETIM DE PESSOAL/PM/00052/2021 DE:
 04/02/2021

O Comandante Geral da PM-MT no uso de suas atribuições que lhes são conferidas por lei,

Resolve: DEFERIR
 Evento: LICENCA PARA TRATAMENTO DE SAUDE

Processo N.:
 Nome: (266850/1) ALESSANDRO ROMAO DE ALCANTARA
 Cargo/Função: (8909) SOLDADO LC 541/2014
 Un. Adm: (167231) 6ª CIA. INDEP. DE POL. MILITAR - POCONE
 A Partir de: 18/12/2020 Até01/01/2021

Processo N.:
 Nome: (266853/1) ALEX FERREIRA DA SILVA
 Cargo/Função: (8909) SOLDADO LC 541/2014
 Un. Adm: (167231) 6ª CIA. INDEP. DE POL. MILITAR - POCONE
 A Partir de: 15/12/2020 Até30/12/2020

Processo N.:
 Nome: (44456/1) BENEDITO PEDRO DA SILVA
 Cargo/Função: (2218) SEGUNDO SARGENTO LC 541/2014
 Un. Adm: (167231) 6ª CIA. INDEP. DE POL. MILITAR - POCONE
 A Partir de: 18/12/2020 Até26/12/2020

Processo N.:
 Nome: (73028/1) CRISTINO GOMES DOS SANTOS ABREU
 Cargo/Função: (2196) SUB-TENENTE LC 541/2014
 Un. Adm: (167843) 2ª BATALHAO DE POL. MILITAR - BARRA DO GARCAS
 A Partir de: 03/01/2021 Até09/01/2021

Processo N.:
 Nome: (124899/1) ELIZANGELA MESSYAS DA SILVA
 Cargo/Função: (2226) TERCEIRO SARGENTO LC 541/2014
 Un. Adm: (174980) SEÇAO DE PLANEJ., ORCAMENTO E FINANÇAS
 A Partir de: 28/12/2020 Até06/01/2021

Processo N.:
 Nome: (229896/1) FLAVIO CAVALCANTE ARAUJO LEAL
 Cargo/Função: (8895) CABO LC 541/2014
 Un. Adm: (167843) 2ª BATALHAO DE POL. MILITAR - BARRA DO GARCAS
 A Partir de: 06/01/2021 Até12/01/2021

Processo N.:
 Nome: (108164/1) FRANCIETE PEREIRA DOS SANTOS
 Cargo/Função: (2226) TERCEIRO SARGENTO LC 541/2014
 Un. Adm: (167916) NPM DE ARAGUAIANA
 A Partir de: 05/01/2021 Até18/01/2021

Processo N.:
 Nome: (267220/1) LEONARDO CORREIA LEMES
 Cargo/Função: (8909) SOLDADO LC 541/2014
 Un. Adm: (166774) 1ª BATALHAO DE POLICIA MILITAR - SEDE - PORTO
 A Partir de: 08/01/2021 Até14/01/2021

Processo N.:
 Nome: (266760/1) MAIKE CHRISTOFFER RONDON DE FRANCA
 Cargo/Função: (8909) SOLDADO LC 541/2014
 Un. Adm: (167231) 6ª CIA. INDEP. DE POL. MILITAR - POCONE
 A Partir de: 17/12/2020 Até31/12/2020

Processo N.:
 Nome: (111478/1) NEIMAR JOSE DA SILVA
 Cargo/Função: (2226) TERCEIRO SARGENTO LC 541/2014
 Un. Adm: (166766) COMANDO REGIONAL I - CUIABA
 A Partir de: 23/12/2020 Até05/01/2021

Processo N.:
 Nome: (98830/1) ROGELIO GONCALVES FERREIRA
 Cargo/Função: (2226) TERCEIRO SARGENTO LC 541/2014
 Un. Adm: (166472) DIR. DE GESTAO DE PESSOAS
 A Partir de: 29/12/2020 Até28/03/2021

Processo N.:
 Nome: (118829/1) RONALDO HENRIQUE DE AMORIM NEVES
 Cargo/Função: (2226) TERCEIRO SARGENTO LC 541/2014
 Un. Adm: (166642) ACADEMIA DE POLICIA MILITAR
 A Partir de: 15/01/2021 Até13/02/2021

Processo N.:
 Nome: (230836/1) RUZIVALDO OLIVEIRA CRUZ JUNIOR
 Cargo/Função: (8909) SOLDADO LC 541/2014
 Un. Adm: (167231) 6ª CIA. INDEP. DE POL. MILITAR - POCONE
 A Partir de: 18/12/2020 Até01/01/2021

Processo N.:

Nome: (208355/1) SANDRA FERREIRA DUARTE
 Cargo/Função: (8895) CABO LC 541/2014
 Un. Adm: (167843) 2ª BATALHAO DE POL. MILITAR - BARRA DO GARCAS
 A Partir de: 09/01/2021 Até15/01/2021

Processo N.:
 Nome: (72188/1) SILMO HENRIQUE DA CRUZ
 Cargo/Função: (2196) SUB-TENENTE LC 541/2014
 Un. Adm: (168904) 8ª BATALHAO DE POL. MILITAR - ALTA FLORESTA
 A Partir de: 28/12/2020 Até27/03/2021

Processo N.:
 Nome: (66259/2) SILVANA MARIA MOREIRA DOS REIS DUTRELO
 Cargo/Função: (2196) SUB-TENENTE LC 541/2014
 Un. Adm: (166766) COMANDO REGIONAL I - CUIABA
 A Partir de: 26/12/2020 Até23/02/2021

Processo N.:
 Nome: (118738/1) WILLIAN VAGNER DE OLIVEIRA
 Cargo/Função: (2226) TERCEIRO SARGENTO LC 541/2014
 Un. Adm: (167843) 2ª BATALHAO DE POL. MILITAR - BARRA DO GARCAS
 A Partir de: 05/01/2021 Até03/02/2021

PUBLICADA, REGISTRADA, CUMpra-SE.
 Cuiabá-MT, 03 de Fevereiro de 2021.
 CEL. PM Jonildo Jose de Assis
 Comandante Geral da PM-MT

BOLETIM DE PESSOAL/PM/00053/2021 DE:
 04/02/2021

O Comandante Geral da PM-MT no uso de suas atribuições que lhes são conferidas por lei,

Resolve: AUTORIZAR
 Evento: READAPTAÇÃO DE FUNÇÃO

Processo N.:
 Nome: (108619/1) MAURITI DE CAMPOS LIMA
 Un. Adm: (166901) 9ª BATALHAO DE POLICIA MILITAR - SEDE - COXIPO
 A Partir de: 14/12/2020 Até13/12/2021

PUBLICADA, REGISTRADA, CUMpra-SE.
 Cuiabá-MT, 03 de Fevereiro de 2021.
 CEL. PM Jonildo Jose de Assis
 Comandante Geral da PM-MT

CBM

CORPO DE BOMBEIROS MILITAR

BOLETIM DE PESSOAL/CBM/00034/2021 DE:
 04/02/2021

O Comandante Geral do CBM-MT no uso de suas atribuições que lhes são conferidas por lei,

Resolve: DEFERIR
 Evento: LICENCA PARA TRATAMENTO DE SAUDE

Processo N.:
 Nome: (271568/1) ISMAILE FERREIRA TIBURCIO
 Cargo/Função: (8909) SOLDADO LC 541/2014
 Un. Adm: (170143) COORD. DE AJUDANCIA GERAL - BM/10
 A Partir de: 09/01/2021 Até15/01/2021

Processo N.:
 Nome: (258511/1) RENAN COELHO BRANCO
 Cargo/Função: (8909) SOLDADO LC 541/2014
 Un. Adm: (170917) POLO CUIABA (SEDE)
 A Partir de: 22/12/2020 Até20/01/2021

Processo N.:
 Nome: (264748/1) THIAGO DE SOUZA ROCHA
 Cargo/Função: (8909) SOLDADO LC 541/2014
 Un. Adm: (171085) COMANDO REGIONAL - ALTA FLORESTA - CRBM VII
 A Partir de: 04/12/2020 Até03/03/2021

PUBLICADA, REGISTRADA, CUMpra-SE.
 Cuiabá-MT, 03 de Fevereiro de 2021.
 CEL. BM Alessandro Borges Ferreira
 Comandante Geral do CBM-MT

POLITEC

PERÍCIA OFICIAL E IDENTIFICAÇÃO TÉCNICA

BOLETIM DE PESSOAL/POLITEC/00058/2021 DE:
 04/02/2021

O Diretor Geral da POLITEC no uso de suas atribuições que lhes são conferidas por lei,

Resolve: DEFERIR
 Evento: LICENCA PARA TRATAMENTO DE SAUDE

Processo N.:

Nome: (255255/1) ANA SOFIA ALVES PAIVA
Cargo/Função: (10910) PERITO OFICIAL CRIMINAL
Un. Adm.: (159689) GER. REGIONAL DA POLITEC DE JUINA
A Partir de: 05/01/2021 Até09/01/2021

Processo N.:

Nome: (131898/5) VICTOR ANTONIO TEIXEIRA ALVES
Cargo/Função: (10928) PERITO OFICIAL MEDICO LEGISTA
Un. Adm.: (159166) COORD. DE PERICIAS EM VIVOS
A Partir de: 09/10/2020 Até22/10/2020

Processo N.:

Nome: (84742/2) WELBERT GARCIA CARDOSO
Cargo/Função: (10979) PAPILOSCOPISTA
Un. Adm.: (159310) GER. DE PLANTAO INTEGRADO
A Partir de: 09/11/2020 Até06/02/2021

PUBLICADA, REGISTRADA, CUMpra-SE.
Cuiabá-MT, 03 de Fevereiro de 2021.
Rubens Sadao Okada
Diretor Geral da POLITEC

SEDUC

SECRETARIA DE ESTADO DE EDUCAÇÃO

PORTARIA/SEDUC/00074/2021
04/02/2021

DE:

O Secretário de Estado de Educação no uso de suas atribuições que lhes são conferidas por lei,

Resolve: DESIGNAR
Evento: DESIGNAÇÃO P.E.B

Processo N.: 1000003549928

Nome: (122231/5) BENEDITO RIBEIRO DA SILVA NETO
Cargo/Função: (3441) PROFESSOR EDUC. BASICA
Para: (211184) NUCLEO DE TECNOLOGIA EDUCACIONAL
A Partir de: 29/01/2021 Até31/12/2021

Processo N.: 1000003548149

Nome: (200401/1) FABIULA TORRES COSTA LOPES
Cargo/Função: (3441) PROFESSOR EDUC. BASICA
Para: (199761) NUC DIDATICO-PEDAGOGICO DO ENSINO MEDIO
A Partir de: 20/01/2021 Até31/12/2021

Processo N.: 1000003548152

Nome: (86771/21) FELIPE BISPO DO NASCIMENTO
Cargo/Função: (3441) PROFESSOR EDUC. BASICA
Para: (199761) NUC DIDATICO-PEDAGOGICO DO ENSINO MEDIO
A Partir de: 20/01/2021 Até31/12/2021

Processo N.: 1000003548215

Nome: (107747/8) FILADELFO DE OLIVEIRA NETO
Cargo/Função: (3441) PROFESSOR EDUC. BASICA
Para: (159891) COORD. DE EDUCACAO ESCOLAR INDIGENA
A Partir de: 01/01/2021 Até31/12/2021

Processo N.: 1000003548179

Nome: (79442/8) FLAVIA GILENE RIBEIRO
Cargo/Função: (3441) PROFESSOR EDUC. BASICA
Para: (211354) COORDENADORIA DE EDUCACAO DE JOVENS E ADULTOS
A Partir de: 20/01/2021 Até31/12/2021

Processo N.: 1000003548190

Nome: (5305/1) FRANCISCA NAVANTINO PINTO DE ANGELO
Cargo/Função: (3441) PROFESSOR EDUC. BASICA
Para: (159891) COORD. DE EDUCACAO ESCOLAR INDIGENA
A Partir de: 20/01/2021 Até31/12/2021

Processo N.: 1000003548203

Nome: (140593/1) FRANCISPAULO LOPES DE PINHO
Cargo/Função: (3441) PROFESSOR EDUC. BASICA
Para: (211044) COORDENADORIA DE ALIMENTACAO ESCOLAR
A Partir de: 20/01/2021 Até31/12/2021

Processo N.: 1000003548209

Nome: (71636/5) GENI GODIEMSKI
Cargo/Função: (3441) PROFESSOR EDUC. BASICA
Para: (199710) NUC DE PRESTACAO DE CONTAS
A Partir de: 20/01/2021 Até31/12/2021

Processo N.: 1000003548266

Nome: (242584/1) GEORGIO BARBOSA RIBEIRO
Cargo/Função: (3441) PROFESSOR EDUC. BASICA
Para: (199761) NUC DIDATICO-PEDAGOGICO DO ENSINO MEDIO
A Partir de: 20/01/2021 Até31/12/2021

Processo N.: 1000003548280

Nome: (242584/2) GEORGIO BARBOSA RIBEIRO
Cargo/Função: (3441) PROFESSOR EDUC. BASICA
Para: (199761) NUC DIDATICO-PEDAGOGICO DO ENSINO MEDIO
A Partir de: 20/01/2021 Até31/12/2021

Processo N.: 1000003548281

Nome: (70911/14) GERALDO LUIS COSTA
Cargo/Função: (3441) PROFESSOR EDUC. BASICA
Para: (199150) COORD. DE SUPORTE OPERACIONAL
A Partir de: 20/01/2021 Até31/12/2021

Processo N.: 1000003548321

Nome: (78355/2) GERSON RIBEIRO DA ROSA
Cargo/Função: (3441) PROFESSOR EDUC. BASICA
Para: (211346) NUCLEO DE MICROPLANEJAMENTO
A Partir de: 20/01/2021 Até31/12/2021

Processo N.: 1000003548365

Nome: (78355/3) GERSON RIBEIRO DA ROSA
Cargo/Função: (3441) PROFESSOR EDUC. BASICA
Para: (211346) NUCLEO DE MICROPLANEJAMENTO
A Partir de: 20/01/2021 Até31/12/2021

Processo N.: 1000003548370

Nome: (74655/2) GILSON MODESTO COELHO
Cargo/Função: (3441) PROFESSOR EDUC. BASICA
Para: (211460) NUCLEO DE DADOS E INFORMACOES ESTATISTICAS
A Partir de: 20/01/2021 Até31/12/2021

Processo N.: 1000003548377

Nome: (88035/1) GINO FRANCISCO BUZATO
Cargo/Função: (3441) PROFESSOR EDUC. BASICA
Para: (211494) COORD DE FORMACAO NAS POLITICAS EDUCACIONAIS
A Partir de: 20/01/2021 Até31/12/2021

Processo N.: 1000003548389

Nome: (106701/9) GISELE MEIRE TITA NAZARIO DA SILVA
Cargo/Função: (3441) PROFESSOR EDUC. BASICA
Para: (211311) NUCLEO DE MEDIAÇÃO ESCOLAR
A Partir de: 20/01/2021 Até31/12/2021

Processo N.: 1000003548399

Nome: (112391/9) GISELI DUARDO MACIANO CAMPOS
Cargo/Função: (3441) PROFESSOR EDUC. BASICA
Para: (199761) NUC DIDATICO-PEDAGOGICO DO ENSINO MEDIO
A Partir de: 20/01/2021 Até31/12/2021

Processo N.: 1000003548402

Nome: (112391/8) GISELI DUARDO MACIANO CAMPOS
Cargo/Função: (3441) PROFESSOR EDUC. BASICA
Para: (199761) NUC DIDATICO-PEDAGOGICO DO ENSINO MEDIO
A Partir de: 20/01/2021 Até31/12/2021

Processo N.: 1000003548409

Nome: (88813/1) GISELENE BASTOS PEREIRA
Cargo/Função: (3441) PROFESSOR EDUC. BASICA
Para: (211044) COORDENADORIA DE ALIMENTACAO ESCOLAR
A Partir de: 20/01/2021 Até31/12/2021

Processo N.: 1000003548418

Nome: (132638/3) GIZELLE PRADO DA SILVA FONSECA
Cargo/Função: (3441) PROFESSOR EDUC. BASICA
Para: (211346) NUCLEO DE MICROPLANEJAMENTO
A Partir de: 20/01/2021 Até31/12/2021

Processo N.: 1000003548450

Nome: (45182/4) GLORIA MARIA IAMAZAKI
Cargo/Função: (3441) PROFESSOR EDUC. BASICA
Para: (199710) NUC DE PRESTACAO DE CONTAS
A Partir de: 20/01/2021 Até31/12/2021

Processo N.: 1000003548451

Nome: (34404/2) GONCALINA ARRUDA DO ESPIRITO SANTO RODRIGUES
Cargo/Função: (3441) PROFESSOR EDUC. BASICA
Para: (211311) NUCLEO DE MEDIAÇÃO ESCOLAR
A Partir de: 20/01/2021 Até31/12/2021

Processo N.: 1000003548457

Nome: (139428/2) GRACIELA APARECIDA DE OLIVEIRA
Cargo/Função: (3441) PROFESSOR EDUC. BASICA
Para: (176761) UNID. SETORIAL DE CORREICAO
A Partir de: 20/01/2021 Até31/12/2021

Processo N.: 1000003548460

Nome: (30878/2) GUILHERME LUIS COSTA
Cargo/Função: (3441) PROFESSOR EDUC. BASICA
Para: (211451) NUCLEO DE ORIENTACAO E ATENDIMENTO ESCOLAR
A Partir de: 20/01/2021 Até31/12/2021

Processo N.: 1000003548464

Nome: (71419/34) GUSTAVO KONOPATZKI
Cargo/Função: (3441) PROFESSOR EDUC. BASICA
Para: (159794) OUVIDORIA SETORIAL
A Partir de: 20/01/2021 Até31/12/2021

Processo N.: 1000003548470

Nome: (211111/9) HELENE LIMA DA COSTA
Cargo/Função: (3441) PROFESSOR EDUC. BASICA
Para: (146099) COORD. DE ENS. FUND. E EDUC. INFANTIL
A Partir de: 20/01/2021 Até31/12/2021

Processo N.: 1000003548477

Nome: (18062/2) IRANIDES MARTINS DE AMORIM
Cargo/Função: (3441) PROFESSOR EDUC. BASICA
Para: (199710) NUC DE PRESTACAO DE CONTAS
A Partir de: 20/01/2021 Até31/12/2021

Processo N.: 1000003548479

Nome: (40501/1) IRENE DE SOUZA COSTA
Cargo/Função: (3441) PROFESSOR EDUC. BASICA
Para: (193100) GAB. SEC. ADJ. DE GESTAO EDUCACIONAL
A Partir de: 01/01/2021 Até31/12/2021

Processo N.: 1000003548481

Nome: (46266/6) ISAIAS DE OLIVEIRA XAVIER
Cargo/Função: (3441) PROFESSOR EDUC. BASICA
Para: (199400) SUP. DA FOLHA DE PAGAMENTO

A Partir de: 20/01/2021 Até31/12/2021

Processo N.: 1000003548484

Nome: (140587/1) ISALTINO ALVES BARBOSA
Cargo/Função: (3441) PROFESSOR EDUC. BASICA
Para: (146129) COORD. DE ENSINO MEDIO
A Partir de: 20/01/2021 Até31/12/2021

Processo N.: 1000003548495

Nome: (55212/13) ITAMAR JOSE BRESSAN
Cargo/Função: (3441) PROFESSOR EDUC. BASICA
Para: (211508) NUCLEO DE MONITORAMENTO DOS CEFAPROS
A Partir de: 20/01/2021 Até31/12/2021

Processo N.: 1000003548186

Nome: (43954/1) JOSE MARCOS DE SOUZA
Cargo/Função: (3441) PROFESSOR EDUC. BASICA
Para: (211117) NUCLEO DE ARQUIVOS DAS ESCOLAS EXTINTAS
A Partir de: 20/01/2021 Até31/12/2021

Processo N.: 1000003550471

Nome: (209886/7) JOSILENE AUXILIADORA RIBEIRO
Cargo/Função: (3441) PROFESSOR EDUC. BASICA
Para: (210870) COORDENADORIA DE VIDA FUNCIONAL
A Partir de: 20/01/2021 Até31/12/2021

Processo N.: 1000003548309

Nome: (216619/3) JULIANE FERNANDA RODRIGUES GUSMAO
Cargo/Função: (3441) PROFESSOR EDUC. BASICA
Para: (199745) NUC DIDATICO-PEDAGOGICO DO ENSINO FUNDAMENTAL
A Partir de: 20/01/2021 Até31/12/2021

Processo N.: 1000003548499

Nome: (84261/1) JULIO PEREIRA DE MOURA
Cargo/Função: (3441) PROFESSOR EDUC. BASICA
Para: (210897) COORDENADORIA DE DESENVOLVIMENTO
A Partir de: 20/01/2021 Até31/12/2021

Processo N.: 1000003555117

Nome: (137721/14) KELLENN CRISTINA SILVA CUNHA
Cargo/Função: (3441) PROFESSOR EDUC. BASICA
Para: (211443) COORD DE IMPLM DAS POLITICAS EDUCACIONAIS
A Partir de: 01/02/2021 Até31/12/2021

Processo N.: 1000003549280

Nome: (5461/2) MANOEL JOSE TRINDADE
Cargo/Função: (3441) PROFESSOR EDUC. BASICA
Para: (118672) UNID.ESPEC.CONTROLE MOVIMENTACAO PESSOAL
A Partir de: 20/01/2021 Até20/12/2021

Processo N.: 1000003547926

Nome: (212262/11) MARISOL CRISTIANE ALFONSO
Cargo/Função: (3441) PROFESSOR EDUC. BASICA
Para: (211478) COORDENADORIA DE MONITORAMENTO
A Partir de: 20/01/2021 Até31/12/2021

PUBLICADA, REGISTRADA, CUMPRE-SE.
Cuiabá-MT, 03 de Fevereiro de 2021.
Alan Resende Porto
Secretário de Estado de Educação

PORTARIA/SEDUC/00075/2021
04/02/2021

DE:

O Secretário de Estado de Educação no uso de suas atribuições que lhes são conferidas por lei,

Resolve: AUTORIZAR

Evento: Aulas Adicionais SEDUC

Processo N.: 1000003543940

Nome: (238776/2) ALINE GONCALVES FERREIRA DAVID
Cargo/Função: (3441) PROFESSOR EDUC. BASICA
Un. Adm: (154172) E.E. LUIZ CARLOS CECONELLO
A Partir de: 07/12/2020 Até17/12/2020
Qtde Horas: 10

Processo N.: 1000003548538

Nome: (49552/55) ANASTACIA DA CRUZ MORAES ALVARES
Cargo/Função: (3441) PROFESSOR EDUC. BASICA
Un. Adm: (011703) E.E. PROF. DEMETRIO COSTA PEREIRA
A Partir de: 27/11/2020 Até18/12/2020
Qtde Horas: 2

Processo N.: 1000003546568

Nome: (228861/3) CRISTIANE DE OLIVEIRA SANTOS
Cargo/Função: (3441) PROFESSOR EDUC. BASICA
Un. Adm: (012939) E.E. MARIA AUXILIADORA
A Partir de: 30/11/2020 Até18/12/2020
Qtde Horas: 12

Processo N.: 1000003544243

Nome: (116933/9) ELISANGELA DOS SANTOS SILVA
Cargo/Função: (3441) PROFESSOR EDUC. BASICA
Un. Adm: (014486) E.E. REGINA TENORIO OLIVEIRA
A Partir de: 27/11/2020 Até18/12/2020
Qtde Horas: 8

Processo N.: 1000003544777

Nome: (288641/1) ELIZIMARI DE QUEIROZ SOBRINHO
Cargo/Função: (3441) PROFESSOR EDUC. BASICA
Un. Adm: (010910) E.E. SAO JOSE OPEARARIO
A Partir de: 14/12/2020 Até18/12/2020
Qtde Horas: 20

Processo N.: 1000003548859

Nome: (38167/1) ELVANDES ALVES PEREIRA
Cargo/Função: (3441) PROFESSOR EDUC. BASICA
Un. Adm: (158330) E.E. ANDRÉANTONIO MAGGI
A Partir de: 20/11/2020 Até04/12/2020
Qtde Horas: 6

Processo N.: 1000003555560

Nome: (287190/1) FABRIZIA CHRISTIANE DOS SANTOS
Cargo/Função: (3441) PROFESSOR EDUC. BASICA
Un. Adm: (011940) E.E. JOSE LEITE DE MORAES
A Partir de: 30/11/2020 Até18/12/2020
Qtde Horas: 20

Processo N.: 1000003542645

Nome: (66390/6) HERRIQUE DE SOUZA MENDONCA
Cargo/Função: (3441) PROFESSOR EDUC. BASICA
Un. Adm: (016020) E.E. PROF. JOAO BATISTA
A Partir de: 21/11/2020 Até18/12/2020
Qtde Horas: 2

Processo N.: 1000003543934

Nome: (289673/1) IGOR MENDES LIMA
Cargo/Função: (3441) PROFESSOR EDUC. BASICA
Un. Adm: (154172) E.E. LUIZ CARLOS CECONELLO
A Partir de: 07/12/2020 Até17/12/2020
Qtde Horas: 10

Processo N.: 1000003554889

Nome: (218076/7) LEDYANY GISLON
Cargo/Função: (3441) PROFESSOR EDUC. BASICA
Un. Adm: (197297) E. E. MIL. TIRAD. ' SOL. PM ADRIANA M. RAMOS
A Partir de: 26/11/2020 Até18/12/2020
Qtde Horas: 12

Processo N.: 1000003544247

Nome: (37950/50) LIGIA FERMIANO MARIN
Cargo/Função: (3441) PROFESSOR EDUC. BASICA
Un. Adm: (014486) E.E. REGINA TENORIO OLIVEIRA
A Partir de: 27/11/2020 Até18/12/2020
Qtde Horas: 2

Processo N.: 1000003544251

Nome: (118235/36) LURDEVINA DE PAIVA
Cargo/Função: (3441) PROFESSOR EDUC. BASICA
Un. Adm: (014486) E.E. REGINA TENORIO OLIVEIRA
A Partir de: 27/11/2020 Até18/12/2020
Qtde Horas: 10

Processo N.: 1000003543909

Nome: (98314/24) SANTO SANDRIN DA SILVA JUNIOR
Cargo/Função: (3441) PROFESSOR EDUC. BASICA
Un. Adm: (016020) E.E. PROF. JOAO BATISTA
A Partir de: 07/12/2020 Até16/12/2020
Qtde Horas: 8

PUBLICADA, REGISTRADA, CUMPRE-SE.
Cuiabá-MT, 03 de Fevereiro de 2021.
Alan Resende Porto
Secretário de Estado de Educação

PORTARIA/SEDUC/00076/2021
04/02/2021

DE:

O Secretário de Estado de Educação no uso de suas atribuições que lhes são conferidas por lei,

Resolve: CONCEDER

Evento: Gratificação Artigo 15 da Lei Complementar nº550/2014

Processo N.:

Nome: (241121/1) ANA FLAVIA BOTELHO RODRIGUES
Função: MEMBRO
Un. Adm: (176761) UNID. SETORIAL DE CORREICAO
A Partir de: 01/01/2021 Até31/01/2021

Processo N.:

Nome: (200367/1) CANDIDA CESPEDES RIBEIRO
Função: PRESIDENTE
Un. Adm: (176761) UNID. SETORIAL DE CORREICAO
A Partir de: 01/01/2021 Até31/01/2021

Processo N.:

Nome: (213043/7) CARLOS EUGENIO LASCH
Função: MEMBRO
Un. Adm: (176761) UNID. SETORIAL DE CORREICAO
A Partir de: 01/01/2021 Até31/01/2021

Processo N.:

Nome: (116187/30) EDIVALDO MACIEL COUTO
Função: PRESIDENTE
Un. Adm: (176761) UNID. SETORIAL DE CORREICAO
A Partir de: 01/01/2021 Até31/01/2021

Processo N.:

Nome: (139428/2) GRACIELA APARECIDA DE OLIVEIRA
Função: MEMBRO
Un. Adm: (176761) UNID. SETORIAL DE CORREICAO
A Partir de: 01/01/2021 Até31/01/2021

Processo N.:

Nome: (67524/3) JACKLINE APARECIDA SILVA
Função: MEMBRO
Un. Adm: (176761) UNID. SETORIAL DE CORREICAO
A Partir de: 01/01/2021 Até31/01/2021

Processo N.:

Nome: (44702/1) JESSIKA MATOS PAES DE BARROS
Função: PRESIDENTE
Un. Adm.: (176761) UNID. SETORIAL DE CORREICAO
A Partir de: 01/01/2021 Até31/01/2021

Processo N.:

Nome: (79234/3) JUVERCY ALVES GONCALVES JUNIOR
Função: MEMBRO
Un. Adm.: (176761) UNID. SETORIAL DE CORREICAO
A Partir de: 01/01/2021 Até31/01/2021

Processo N.:

Nome: (240332/1) LOUISE EWERT DE ALMEIDA E RIBEIRO
Função: MEMBRO
Un. Adm.: (176761) UNID. SETORIAL DE CORREICAO
A Partir de: 01/01/2021 Até31/01/2021

Processo N.:

Nome: (240334/1) NATASHA DAL SOTTO GENTIL
Função: MEMBRO
Un. Adm.: (176761) UNID. SETORIAL DE CORREICAO
A Partir de: 01/01/2021 Até31/01/2021

Processo N.:

Nome: (57008/2) RAFAELE MONTE DA CRUZ
Função: LOTADO
Un. Adm.: (176761) UNID. SETORIAL DE CORREICAO
A Partir de: 01/01/2021 Até31/01/2021

Processo N.:

Nome: (61159/4) ROSELANE DA SILVA
Função: PRESIDENTE
Un. Adm.: (176761) UNID. SETORIAL DE CORREICAO
A Partir de: 01/01/2021 Até31/01/2021

Processo N.:

Nome: (67508/3) SONIA CRISTINA PEREIRA BARROSO
Função: PRESIDENTE
Un. Adm.: (159786) GAB. DE DIRECAO
A Partir de: 01/01/2021 Até31/01/2021

PUBLICADA, REGISTRADA, CUMpra-SE.
Cuiabá-MT, 03 de Fevereiro de 2021.
Alan Resende Porto
Secretário de Estado de Educação

O Secretário de Estado de Educação no uso de suas atribuições que lhes são conferidas por lei,

Resolve: AUTORIZAR - SEDUC

Objeto: CONTRATO TEMPORARIO EM SUBSTITUIÇÃO POR MOTIVO DE URGÊNCIA
CONTRATO/SEDUC/01911/2021 DE: 04/02/2021

Processo N.º: 1000003550578

Contratado: (220980/20) JOAO PEDRO BARBOSA NOGUEIRA, CPF: 047.521.441-23; Cargo/Função: (3476) APOIO ADM. EDUCACIONAL-ELEMENTAR; Ref:A-001; CH: 30H
Hab.: TECNICO EM AGROPECUARIA; Motivo: LICENCA PARA TRATAMENTO DE SAUDE (CONTRATADO) -; Un. Adm.: (038652) E.E. 29 DE JULHO; De: 07/01/2021 a 19/01/2021
Substituído: (298644/2) MATHEUS KOVALSKI

CONTRATO/SEDUC/01912/2021 DE: 04/02/2021

Processo N.º: 1000003545209
Contratado: (220980/20) WELLINGTON PEREIRA, CPF: 956.583.352-72; Cargo/Função: (3476) APOIO ADM. EDUCACIONAL-ELEMENTAR; Ref:A-001; CH: 30H
Hab.: ENSINO MEDIO; Motivo: FERIAS -; Un. Adm.: (119237) E.E. ANDRE ANTONIO MAGGI; De: 20/01/2021 a 31/01/2021
Substituído: (286657/1) PABLO HENRIQUE LEMOS DA SILVA

CONTRATO/SEDUC/01913/2021 DE: 04/02/2021

Processo N.º: 1000003547239
Contratado: (252967/6) ADRIANO CESAR FOLHA ALVES, CPF: 044.891.491-31; Cargo/Função: (3476) APOIO ADM. EDUCACIONAL-ELEMENTAR; Ref:A-001; CH: 30H
Hab.: ENSINO MEDIO; Motivo: LICENCA POR LUTO -; Un. Adm.: (012866) E.E. INOCENCIA RACHID JAUDY; De: 01/01/2021 a 06/01/2021
Substituído: (88740/1) MARCEL AVELINO DOS SANTOS

CONTRATO/SEDUC/01914/2021 DE: 04/02/2021

Processo N.º: 1000003543718
Contratado: (254311/8) LUCILENE PEREIRA VIEIRA, CPF: 039.374.989-40; Cargo/Função: (3476) APOIO ADM. EDUCACIONAL-ELEMENTAR; Ref:A-001; CH: 30H
Hab.: ENSINO MEDIO; Motivo: LICENCA PARA TRATAMENTO DE SAUDE (EFETIVO) -; Un. Adm.: (015652) E.E. VINICIUS DE MORAES; De: 20/01/2021 a 31/01/2021
Substituído: (76613/6) AMBROSINA TAVARES DE AMORIM

CONTRATO/SEDUC/01915/2021 DE: 04/02/2021

Processo N.º: 1000003549302
Contratado: (275632/7) MARCOS GOMES DA SILVA, CPF: 013.917.171-12; Cargo/Função: (3476) APOIO ADM. EDUCACIONAL-ELEMENTAR; Ref:A-001; CH: 30H
Hab.: ENSINO FUNDAMENTAL COMPLETO; Motivo: LICENCA PARA TRATAMENTO DE SAUDE EM PESSOA DA FAMILIA -; Un. Adm.: (038520) E.E. ANTONIO CARLOS DE BRITO; De: 20/01/2021 a 31/01/2021
Substituído: (290461/1) ROBERTO CEZAR LEITE SOARES

CONTRATO/SEDUC/01916/2021 DE: 04/02/2021

Processo N.º: 1000003544275
Contratado: (276168/9) SELIO MARTINS DA SILVA, CPF: 836.141.171-20; Cargo/Função: (3476) APOIO ADM. EDUCACIONAL-ELEMENTAR; Ref:A-001; CH: 30H
Hab.: ENSINO MEDIO; Motivo: READAPTAÇÃO -; Un. Adm.: (016470) E.E. DOM BOSCO; De: 20/01/2021 a 31/01/2021
Substituído: (27394/6) MARIA GONCALVES PIRES

CONTRATO/SEDUC/01917/2021 DE: 04/02/2021

Processo N.º: 1000003553742

Contratado: (294400/6) DIEGO HENRIQUE DIAS DE MORAIS, CPF: 018.052.341-45; Cargo/Função: (3476) APOIO ADM. EDUCACIONAL-ELEMENTAR; Ref:A-001; CH: 30H
Hab.: TECNOLOGIA EM REDES DE COMPUTADORES; Motivo: FERIAS -; Un. Adm.: (010057) E.E. DIONE AUGUSTA SILVA SOUZA; De: 20/01/2021 a 31/01/2021
Substituído: (287907/1) ANTONIO CARLOS DE ALBUQUERQUE JUNIOR

CONTRATO/SEDUC/01918/2021 DE: 04/02/2021

Processo N.º: 1000003551872
Contratado: (298091/3) ELAINE PINTO DE MIRANDA, CPF: 018.089.531-18; Cargo/Função: (3476) APOIO ADM. EDUCACIONAL-ELEMENTAR; Ref:A-001; CH: 30H
Hab.: LICENCIATURA PLENA EM PEDAGOGIA; Motivo: LICENCA PARA TRATAMENTO DE SAUDE (EFETIVO) -; Un. Adm.: (016322) E.E. SAO GERALDO; De: 20/01/2021 a 31/01/2021
Substituído: (53201/3) RENILDA MODESTO ABRIGIO

PUBLICADA, REGISTRADA, CUMpra-SE.
Cuiabá-MT, 03 de Fevereiro de 2021.
Alan Resende Porto
Secretário de Estado de Educação

O Secretário de Estado de Educação no uso de suas atribuições que lhes são conferidas por lei,

Resolve: AUTORIZAR - SEDUC

Objeto: CONTRATAÇÃO TEMPORARIA POR MOTIVO DE URGÊNCIA

CONTRATO/SEDUC/01919/2021 DE: 04/02/2021

Processo N.º: 1000003543771
Contratado: (100977/23) CELSO VITORINO MARIANO, CPF: 328.285.431-53; Cargo/Função: (3476) APOIO ADM. EDUCACIONAL-ELEMENTAR; Ref:A-001; CH: 30H
Hab.: ENSINO MEDIO; Motivo: AULAS/CARGO LIVRE; Un. Adm.: (014796) E.E. MARIA QUITERIA; De: 20/01/2021 a 21/01/2021

CONTRATO/SEDUC/01920/2021 DE: 04/02/2021

Processo N.º: 1000003548305
Contratado: (100977/24) CELSO VITORINO MARIANO, CPF: 328.285.431-53; Cargo/Função: (3476) APOIO ADM. EDUCACIONAL-ELEMENTAR; Ref:A-001; CH: 30H
Hab.: ENSINO MEDIO; Motivo: AULAS/CARGO LIVRE; Un. Adm.: (014796) E.E. MARIA QUITERIA; De: 22/01/2021 a 30/01/2021

CONTRATO/SEDUC/01921/2021 DE: 04/02/2021

Processo N.º: 1000003543568
Contratado: (110245/7) ADRIANA FATIMA ARRUDA DA COSTA, CPF: 487.191.101-20; Cargo/Função: (3476) APOIO ADM. EDUCACIONAL-ELEMENTAR; Ref:A-001; CH: 30H
Hab.: LIC. CURTA EM PEDAGOGIA; Motivo: AULAS/CARGO LIVRE; Un. Adm.: (012246) E.E. DOM BOSCO; De: 20/01/2021 a 31/01/2021

CONTRATO/SEDUC/01922/2021 DE: 04/02/2021

Processo N.º: 1000003543823
Contratado: (125866/13) ELTON JOHNSON ANTUNES, CPF: 001.656.191-04; Cargo/Função: (3476) APOIO ADM. EDUCACIONAL-ELEMENTAR; Ref:A-001; CH: 30H
Hab.: ENSINO MEDIO; Motivo: AULAS/CARGO LIVRE; Un. Adm.: (137774) E.E. MARIO DE ANDRADE; De: 20/01/2021 a 31/01/2021

CONTRATO/SEDUC/01923/2021 DE: 04/02/2021

Processo N.º: 1000003544258
Contratado: (128466/19) RODRIGO CARVALHO GOMES, CPF: 942.071.001-72; Cargo/Função: (3476) APOIO ADM. EDUCACIONAL-ELEMENTAR; Ref:A-001; CH: 30H
Hab.: ENSINO MEDIO; Motivo: AULAS/CARGO LIVRE; Un. Adm.: (104256) E.E. BENICIO TRETTEL DA SILVA; De: 20/01/2021 a 31/01/2021

CONTRATO/SEDUC/01924/2021 DE: 04/02/2021

Processo N.º: 1000003548627
Contratado: (130226/58) JOAO BATISTA DE OLIVEIRA FILHO, CPF: 474.470.101-97; Cargo/Função: (3476) APOIO ADM. EDUCACIONAL-ELEMENTAR; Ref:A-001; CH: 30H
Hab.: LICENCIATURA PLENA EM HISTÓRIA; Motivo: AULAS/CARGO LIVRE; Un. Adm.: (015059) E.E. Cel. JOAO N. DE M. MALLETT; De: 20/01/2021 a 24/01/2021

CONTRATO/SEDUC/01925/2021 DE: 04/02/2021

Processo N.º: 1000003543421
Contratado: (133479/34) JOSE CARLOS BATISTA DE OLIVEIRA, CPF: 987.447.638-91; Cargo/Função: (3476) APOIO ADM. EDUCACIONAL-ELEMENTAR; Ref:A-001; CH: 30H
Hab.: ENSINO MEDIO; Motivo: AULAS/CARGO LIVRE; Un. Adm.: (050164) CEFAPRO DE SINOP; De: 20/01/2021 a 31/01/2021

CONTRATO/SEDUC/01926/2021 DE: 04/02/2021

Processo N.º: 1000003543434
Contratado: (133986/29) ROBERTO DE PAULA, CPF: 325.999.600-10; Cargo/Função: (3476) APOIO ADM. EDUCACIONAL-ELEMENTAR; Ref:A-001; CH: 30H
Hab.: ENSINO FUNDAMENTAL COMPLETO; Motivo: AULAS/CARGO LIVRE; Un. Adm.: (041360) ASSESSORIA PEDAGOGICA - SINOP; De: 20/01/2021 a 31/01/2021

CONTRATO/SEDUC/01927/2021 DE: 04/02/2021

Processo N.º: 1000003555499
Contratado: (142491/18) JANERE SILVA NARDES, CPF: 452.268.811-34; Cargo/Função: (3476) APOIO ADM. EDUCACIONAL-ELEMENTAR; Ref:A-001; CH: 30H
Hab.: ENSINO MEDIO; Motivo: PROJETO/DEMANDA TEMPORARIA; Un. Adm.: (010340) E.E. LICEU CUIABANO - MARIA DE ARRUDA MULLER; De: 21/01/2021 a 27/01/2021

CONTRATO/SEDUC/01928/2021 DE: 04/02/2021

Processo N.º: 1000003543786
Contratado: (142778/14) FABRICIO CASTILHO LUCIANO, CPF: 915.431.771-15; Cargo/Função: (3476) APOIO ADM. EDUCACIONAL-ELEMENTAR; Ref:A-001; CH: 30H
Hab.: LICENCIATURA PLENA EM PEDAGOGIA; Motivo: SUBSTITUIÇÃO A DIRETOR/AE; Un. Adm.: (071803) E.E. RUI BARBOSA; De: 20/01/2021 a 31/01/2021

CONTRATO/SEDUC/01929/2021 DE: 04/02/2021

Processo N.º: 1000003554056
Contratado: (143537/19) MARIONI APARECIDA BRANDAO, CPF: 531.301.111-15; Cargo/Função: (3476) APOIO ADM. EDUCACIONAL-ELEMENTAR; Ref:A-001; CH: 30H
Hab.: ENSINO MEDIO; Motivo: PROJETO/DEMANDA TEMPORARIA; Un. Adm.: (013463) CEJA CLEONICE MIRANDA DA SILVA; De: 20/01/2021 a 31/01/2021

CONTRATO/SEDUC/01930/2021 DE: 04/02/2021
Processo Nº: 1000003548759
Contratado: (144229/8) WOLF FERREIRA DE CAMPOS SANTOS;CPF:004.407.811-08;Cargo/Função:(3476) APOIO ADM. EDUCACIONAL-ELEMENTAR;Ref:A-001;CH: 30H
Hab.:BACHARELADO EM CIENCIAS CONTABEIS;Motivo:AULAS/CARGO LIVRE;Un. Adm:(016314) E.E. 13 DE MAIO;De:20/01/2021 a 31/01/2021

CONTRATO/SEDUC/01931/2021 DE: 04/02/2021
Processo Nº: 1000003543716
Contratado: (200897/21) ELIANE OLIVEIRA DA SILVA;CPF:320.348.538-90;Cargo/Função:(3476) APOIO ADM. EDUCACIONAL-ELEMENTAR;Ref:A-001;CH: 30H
Hab.:ENSINO MEDIO;Motivo:AULAS/CARGO LIVRE;Un. Adm:(015652) E.E. VINICIUS DE MORAES;De:20/01/2021 a 31/01/2021

CONTRATO/SEDUC/01932/2021 DE: 04/02/2021
Processo Nº: 1000003553201
Contratado: (202729/19) MARLON SILVA RIBEIRO PINTO;CPF:473.239.301-20;Cargo/Função:(3476) APOIO ADM. EDUCACIONAL-ELEMENTAR;Ref:A-001;CH: 30H
Hab.:ENSINO MEDIO;Motivo:PROJETO/DEMANDA TEMPORARIA;Un. Adm:(069205) E.E. PROF. GERSON CARLOS DA SILVA;De:20/01/2021 a 31/01/2021

CONTRATO/SEDUC/01933/2021 DE: 04/02/2021
Processo Nº: 1000003545711
Contratado: (205257/14) ADENILSO ROBERTO SIRVINO;CPF:011.173.121-60;Cargo/Função:(3476) APOIO ADM. EDUCACIONAL-ELEMENTAR;Ref:A-001;CH: 30H
Hab.:ENSINO MEDIO;Motivo:AULAS/CARGO LIVRE;Un. Adm:(137766) E.E. PAULO FREIRE;De:20/01/2021 a 31/01/2021

CONTRATO/SEDUC/01934/2021 DE: 04/02/2021
Processo Nº: 1000003544310
Contratado: (205846/21) DORIVAL BRITES PAVAO;CPF:966.009.261-04;Cargo/Função:(3476) APOIO ADM. EDUCACIONAL-ELEMENTAR;Ref:A-001;CH: 30H
Hab.:ENSINO MEDIO;Motivo:AULAS/CARGO LIVRE;Un. Adm:(013269) E.E. OLIMPIO JOAO PISSINATI GUERRA;De:22/01/2021 a 31/01/2021

CONTRATO/SEDUC/01935/2021 DE: 04/02/2021
Processo Nº: 1000003543930
Contratado: (206480/17) ELAUDENIR SANTANA;CPF:867.033.661-87;Cargo/Função:(3476) APOIO ADM. EDUCACIONAL-ELEMENTAR;Ref:A-001;CH: 30H
Hab.:ENSINO MEDIO;Motivo:AULAS/CARGO LIVRE;Un. Adm:(114561) E.E. PROF. ELCIO PRATES;De:20/01/2021 a 31/01/2021

CONTRATO/SEDUC/01936/2021 DE: 04/02/2021
Processo Nº: 1000003547759
Contratado: (208830/15) EDIMARA DE ALMEIDA CORREA;CPF:012.834.741-40;Cargo/Função:(3476) APOIO ADM. EDUCACIONAL-ELEMENTAR;Ref:A-001;CH: 30H
Hab.:ENSINO MEDIO;Motivo:PROJETO/DEMANDA TEMPORARIA;Un. Adm:(045110) E.E. LUIZA SOARES BOABARD;De:20/01/2021 a 31/01/2021

CONTRATO/SEDUC/01937/2021 DE: 04/02/2021
Processo Nº: 1000003545716
Contratado: (209021/23) ORLEY PINTO DE GODOI;CPF:631.472.111-34;Cargo/Função:(3476) APOIO ADM. EDUCACIONAL-ELEMENTAR;Ref:A-001;CH: 30H
Hab.:ENSINO MEDIO;Motivo:AULAS/CARGO LIVRE;Un. Adm:(137766) E.E. PAULO FREIRE;De:20/01/2021 a 31/01/2021

CONTRATO/SEDUC/01938/2021 DE: 04/02/2021
Processo Nº: 1000003543496
Contratado: (209451/18) ANGELITA MOURA DA SILVA;CPF:447.953.861-53;Cargo/Função:(3476) APOIO ADM. EDUCACIONAL-ELEMENTAR;Ref:A-001;CH: 30H
Hab.:ENSINO MEDIO;Motivo:AULAS/CARGO LIVRE;Un. Adm:(013340) E.E. NOSSA SENHORA DA GLORIA;De:20/01/2021 a 31/01/2021

CONTRATO/SEDUC/01939/2021 DE: 04/02/2021
Processo Nº: 1000003552385
Contratado: (210246/18) RIZELDA DA COSTA SOUSA;CPF:906.470.761-87;Cargo/Função:(3506) CONTR.TEMP.FUNCAO PROF. HABILITADO;Ref:B-001;CH: 16H
Hab.:LICENCIATURA PLENA EM MATEMATICA;Motivo:GESTANTE;Un. Adm:(015610) E.E. LUDOVICO DA RIVA NETO;De:26/01/2021 a 31/01/2021

CONTRATO/SEDUC/01940/2021 DE: 04/02/2021
Processo Nº: 1000003544261
Contratado: (211139/20) IVAN OLIVEIRA DA SILVA;CPF:003.616.981-19;Cargo/Função:(3476) APOIO ADM. EDUCACIONAL-ELEMENTAR;Ref:A-001;CH: 30H
Hab.:ENSINO MEDIO;Motivo:AULAS/CARGO LIVRE;Un. Adm:(104256) E. E. BENICIO TRETTEL DA SILVA;De:20/01/2021 a 31/01/2021

CONTRATO/SEDUC/01941/2021 DE: 04/02/2021
Processo Nº: 1000003555462
Contratado: (212167/9) ANILZETH ALCANTARA DE OLIVEIRA;CPF:419.706.321-00;Cargo/Função:(3476) APOIO ADM. EDUCACIONAL-ELEMENTAR;Ref:A-001;CH: 30H
Hab.:ENSINO MEDIO;Motivo:PROJETO/DEMANDA TEMPORARIA;Un. Adm:(010340) E.E. LICEU CUIABANO - MARIA DE ARRUDA MULLER;De:21/01/2021 a 27/01/2021

CONTRATO/SEDUC/01942/2021 DE: 04/02/2021
Processo Nº: 1000003543825
Contratado: (212292/17) ARLINDO VIEIRA DA SILVA;CPF:001.326.361-74;Cargo/Função:(3476) APOIO ADM. EDUCACIONAL-ELEMENTAR;Ref:A-001;CH: 30H
Hab.:ENSINO MEDIO;Motivo:AULAS/CARGO LIVRE;Un. Adm:(137774) E.E. MARIO DE ANDRADE;De:20/01/2021 a 31/01/2021

CONTRATO/SEDUC/01943/2021 DE: 04/02/2021
Processo Nº: 1000003552517
Contratado: (220131/18) MARIA JOSE DE OLIVEIRA;CPF:883.967.111-00;Cargo/Função:(3506) CONTR.TEMP.FUNCAO PROF. HABILITADO;Ref:B-001;CH: 40H
Hab.:LICENCIATURA PLENA EM PEDAGOGIA;Motivo:PROJETO/DEMANDA TEMPORARIA;Un. Adm:(049794) E.E. SANTO ANTONIO;De:19/01/2021 a 31/12/2021

CONTRATO/SEDUC/01944/2021 DE: 04/02/2021
Processo Nº: 1000003544455
Contratado: (220209/17) ALBERTINA CORREA LIMA;CPF:095.977.782-20;Cargo/Função:(3476) APOIO ADM. EDUCACIONAL-ELEMENTAR;Ref:A-001;CH: 30H
Hab.:ENSINO MEDIO;Motivo:AULAS/CARGO LIVRE;Un. Adm:(013331) E.E. ROSA DOS VENTOS;De:20/01/2021 a 31/01/2021

CONTRATO/SEDUC/01945/2021 DE: 04/02/2021

Processo Nº: 1000003544454
Contratado: (226156/22) JOSE NILTON ANDRE;CPF:033.113.068-80;Cargo/Função:(3476) APOIO ADM. EDUCACIONAL-ELEMENTAR;Ref:A-001;CH: 30H
Hab.:ENSINO MEDIO;Motivo:AULAS/CARGO LIVRE;Un. Adm:(012149) E.E. MANOEL GOMES;De:20/01/2021 a 31/01/2021

CONTRATO/SEDUC/01946/2021 DE: 04/02/2021
Processo Nº: 1000003551457
Contratado: (228525/19) ALEXANDRO QUEIROZ DA SILVA;CPF:700.476.931-34;Cargo/Função:(3476) APOIO ADM. EDUCACIONAL-ELEMENTAR;Ref:A-001;CH: 30H
Hab.:LICENCIATURA PLENA EM PEDAGOGIA;Motivo:AULAS/CARGO LIVRE;Un. Adm:(154687) E.E. MARIA EDUARDA PEREIRA SOLDERA;De:20/01/2021 a 31/01/2021

CONTRATO/SEDUC/01947/2021 DE: 04/02/2021
Processo Nº: 1000003550036
Contratado: (231868/56) ROBISON LUCAS DO NASCIMENTO;CPF:991.994.831-49;Cargo/Função:(3506) CONTR.TEMP.FUNCAO PROF. HABILITADO;Ref:B-001;CH: 40H
Hab.:LICENCIATURA PLENA EM CIENCIAS BIOLÓGICAS;Motivo:PROJETO/DEMANDA TEMPORARIA;Un. Adm:(160040) E.E. TERRA NOVA;De:28/01/2021 a 31/01/2021

CONTRATO/SEDUC/01948/2021 DE: 04/02/2021
Processo Nº: 1000003543437
Contratado: (233425/12) JOSIANE PERES DE SOUZA;CPF:026.681.531-66;Cargo/Função:(3476) APOIO ADM. EDUCACIONAL-ELEMENTAR;Ref:A-001;CH: 30H
Hab.:ENSINO MEDIO;Motivo:PROJETO/DEMANDA TEMPORARIA;Un. Adm:(184594) E. E. RUBEM ALVES;De:20/01/2021 a 31/01/2021

CONTRATO/SEDUC/01949/2021 DE: 04/02/2021
Processo Nº: 1000003546803
Contratado: (234957/14) WANUZIA BATISTA DOS SANTOS;CPF:000.224.213-35;Cargo/Função:(3468) TECNICO ADMINISTRATIVO EDUCACIONAL;Ref:A-001;CH: 30H
Hab.:TECNOLOGIA EM GESTÃO DE RECURSOS HUMANOS;Motivo:PROJETO/DEMANDA TEMPORARIA;Un. Adm:(056650) ASSESSORIA PEDAGOGICA DE SAPEZAL;De:20/01/2021 a 31/01/2021

CONTRATO/SEDUC/01950/2021 DE: 04/02/2021
Processo Nº: 1000003550759
Contratado: (238453/16) MARIA DO SOCORRO ANDRADE;CPF:364.691.904-30;Cargo/Função:(3476) APOIO ADM. EDUCACIONAL-ELEMENTAR;Ref:A-001;CH: 30H
Hab.:MAGISTÉRIO;Motivo:PROJETO/DEMANDA TEMPORARIA;Un. Adm:(009970) E.E. NEWTON ALFREDO DE AGUIAR;De:28/01/2021 a 31/01/2021

CONTRATO/SEDUC/01951/2021 DE: 04/02/2021
Processo Nº: 1000003543372
Contratado: (239296/7) ADINALDO MARTINS CAETLAN;CPF:865.954.902-34;Cargo/Função:(3476) APOIO ADM. EDUCACIONAL-ELEMENTAR;Ref:A-001;CH: 30H
Hab.:ENSINO MEDIO;Motivo:AULAS/CARGO LIVRE;Un. Adm:(172456) E.E. DOROTH STONG;De:20/01/2021 a 31/01/2021

CONTRATO/SEDUC/01952/2021 DE: 04/02/2021
Processo Nº: 1000003543409
Contratado: (239336/6) LILIA CARLA DA SILVA;CPF:997.850.561-04;Cargo/Função:(3476) APOIO ADM. EDUCACIONAL-ELEMENTAR;Ref:A-001;CH: 30H
Hab.:LICENCIATURA PLENA EM PEDAGOGIA;Motivo:AULAS/CARGO LIVRE;Un. Adm:(014516) E.E. JOAQUIM A. COSTA MARQUES;De:20/01/2021 a 31/01/2021

CONTRATO/SEDUC/01953/2021 DE: 04/02/2021
Processo Nº: 1000003555786
Contratado: (240177/13) JANAINA DOMINGAS DE LIMA BRITO;CPF:002.824.341-27;Cargo/Função:(3476) APOIO ADM. EDUCACIONAL-ELEMENTAR;Ref:A-001;CH: 30H
Hab.:ENSINO MEDIO;Motivo:PROJETO/DEMANDA TEMPORARIA;Un. Adm:(094420) E.E. MADRE CRISTINA;De:20/01/2021 a 31/01/2021

CONTRATO/SEDUC/01954/2021 DE: 04/02/2021
Processo Nº: 1000003549013
Contratado: (244509/16) MIRTES MARILZE DA SILVA;CPF:313.982.001-15;Cargo/Função:(3476) APOIO ADM. EDUCACIONAL-ELEMENTAR;Ref:A-001;CH: 30H
Hab.:ENSINO MEDIO;Motivo:AULAS/CARGO LIVRE;Un. Adm:(010359) E.E. JOSE DE MESQUITA;De:20/01/2021 a 31/01/2021

CONTRATO/SEDUC/01955/2021 DE: 04/02/2021
Processo Nº: 1000003553194
Contratado: (245118/10) MESSIAS GOMES DE SOUZA;CPF:575.124.181-91;Cargo/Função:(3476) APOIO ADM. EDUCACIONAL-ELEMENTAR;Ref:A-001;CH: 30H
Hab.:ENSINO MEDIO;Motivo:PROJETO/DEMANDA TEMPORARIA;Un. Adm:(069205) E.E. PROF. GERSON CARLOS DA SILVA;De:20/01/2021 a 31/01/2021

CONTRATO/SEDUC/01956/2021 DE: 04/02/2021
Processo Nº: 1000003550260
Contratado: (246396/28) GUSTAVO WADANN PEREZ AZEVEDO;CPF:724.096.731-04;Cargo/Função:(3506) CONTR.TEMP.FUNCAO PROF. HABILITADO;Ref:B-001;CH: 40H
Hab.:BACHARELADO EM AGRONOMIA;Motivo:PROJETO/DEMANDA TEMPORARIA;Un. Adm:(160040) E.E. TERRA NOVA;De:28/01/2021 a 31/01/2021

CONTRATO/SEDUC/01957/2021 DE: 04/02/2021
Processo Nº: 1000003543371
Contratado: (247356/15) HELTON ARAUJO PEREIRA;CPF:018.355.761-17;Cargo/Função:(3476) APOIO ADM. EDUCACIONAL-ELEMENTAR;Ref:A-001;CH: 30H
Hab.:ENSINO MEDIO;Motivo:AULAS/CARGO LIVRE;Un. Adm:(172456) E.E. DOROTH STONG;De:20/01/2021 a 31/01/2021

CONTRATO/SEDUC/01958/2021 DE: 04/02/2021
Processo Nº: 1000003543428
Contratado: (252156/20) ADRIANO MORAES DA SILVA;CPF:002.039.861-13;Cargo/Função:(3476) APOIO ADM. EDUCACIONAL-ELEMENTAR;Ref:A-001;CH: 30H
Hab.:ENSINO MEDIO;Motivo:PROJETO/DEMANDA TEMPORARIA;Un. Adm:(013781) E.E. OSVALDO CANDIDO PEREIRA;De:20/01/2021 a 31/01/2021

CONTRATO/SEDUC/01959/2021 DE: 04/02/2021
Processo Nº: 1000003543328
Contratado: (253098/7) ELIANE RAMOS DOS SANTOS;CPF:907.931.451-04;Cargo/Função:(3476) APOIO ADM. EDUCACIONAL-ELEMENTAR;Ref:A-001;CH: 30H
Hab.:ENSINO MEDIO;Motivo:AULAS/CARGO LIVRE;Un. Adm:(172081) E.E. FLORESTAN

FERNANDES;De:20/01/2021 a 31/01/2021

CONTRATO/SEDUC/01960/2021 DE: 04/02/2021
 Processo Nº: 1000003547232
 Contratado:(253594/15) LUCIENE DE OLIVEIRA MARCELO SILVA;CPF:000.788.901-10;Cargo/Função:(3506) CONTR.TEMP.FUNCAO PROF. HABILITADO;Ref:B-001;CH: 30H
 Hab.:LICENCIATURA PLENA EM PEDAGOGIA;Motivo:GESTANTE;Un. Adm:(045055) E.E. ARGEU AUGUSTO DE MORAES;De:19/01/2021 a 31/01/2021

CONTRATO/SEDUC/01961/2021 DE: 04/02/2021
 Processo Nº: 1000003550047
 Contratado:(254249/30) VINICIO DE FIGUEIREDO;CPF:044.012.641-00;Cargo/Função:(3506) CONTR.TEMP.FUNCAO PROF. HABILITADO;Ref:B-001;CH: 40H
 Hab.:LICENCIATURA PLENA EM MATEMATICA;Motivo:PROJETO/DEMANDA TEMPORARIA;Un. Adm:(160040) E.E. TERRA NOVA;De:28/01/2021 a 31/01/2021

CONTRATO/SEDUC/01962/2021 DE: 04/02/2021
 Processo Nº: 1000003555310
 Contratado:(254647/41) DERLI FERNANDA CARVALHO BOTTEGA;CPF:042.564.781-16;Cargo/Função:(3506) CONTR.TEMP.FUNCAO PROF. HABILITADO;Ref:B-001;CH: 15H
 Hab.:LICENCIATURA PLENA EM EDUCAÇÃO FISICA;Motivo:LICENÇA MATERNIDADE;Un. Adm:(124044) E.E. PORTAL DA AMAZONIA;De:20/01/2021 a 18/07/2021

CONTRATO/SEDUC/01963/2021 DE: 04/02/2021
 Processo Nº: 1000003544456
 Contratado:(254691/13) JOEL DOS SANTOS;CPF:451.962.651-04;Cargo/Função:(3476) APOIO ADM. EDUCACIONAL-ELEMENTAR;Ref:A-001;CH: 30H
 Hab.:ENSINO FUNDAMENTAL COMPLETO;Motivo:AULAS/CARGO LIVRE;Un. Adm:(012149) E.E. MANOEL GOMES;De:20/01/2021 a 31/01/2021

CONTRATO/SEDUC/01964/2021 DE: 04/02/2021
 Processo Nº: 1000003543456
 Contratado:(255863/12) ANTONIO JUNIOR RIBEIRO;CPF:770.427.271-34;Cargo/Função:(3476) APOIO ADM. EDUCACIONAL-ELEMENTAR;Ref:A-001;CH: 30H
 Hab.:ENSINO MEDIO;Motivo:AULAS/CARGO LIVRE;Un. Adm:(173770) E. E. JORGE AMADO;De:20/01/2021 a 31/01/2021

CONTRATO/SEDUC/01965/2021 DE: 04/02/2021
 Processo Nº: 1000003555494
 Contratado:(255947/9) MARLENE MIRANDA DA SILVA;CPF:617.191.371-53;Cargo/Função:(3476) APOIO ADM. EDUCACIONAL-ELEMENTAR;Ref:A-001;CH: 30H
 Hab.:ENSINO MEDIO;Motivo:PROJETO/DEMANDA TEMPORARIA;Un. Adm:(010340) E. E. LICEU CUIABANO - MARIA DE ARRUDA MULLER;De:21/01/2021 a 27/01/2021

CONTRATO/SEDUC/01966/2021 DE: 04/02/2021
 Processo Nº: 1000003543430
 Contratado:(256904/11) JEFFERSON TITO DE SOUZA;CPF:903.638.331-53;Cargo/Função:(3476) APOIO ADM. EDUCACIONAL-ELEMENTAR;Ref:A-001;CH: 30H
 Hab.:ENSINO MEDIO;Motivo:PROJETO/DEMANDA TEMPORARIA;Un. Adm:(184594) E. E. RUBEM ALVES;De:20/01/2021 a 31/01/2021

CONTRATO/SEDUC/01967/2021 DE: 04/02/2021
 Processo Nº: 1000003554345
 Contratado:(257687/10) LELIA APARECIDA TARLEI;CPF:817.152.001-44;Cargo/Função:(3476) APOIO ADM. EDUCACIONAL-ELEMENTAR;Ref:A-001;CH: 30H
 Hab.:ENSINO MEDIO;Motivo:PROJETO/DEMANDA TEMPORARIA;Un. Adm:(013285) E. E. SAO VICENTE DE PAULA;De:20/01/2021 a 31/01/2021

CONTRATO/SEDUC/01968/2021 DE: 04/02/2021
 Processo Nº: 1000003550380
 Contratado:(260541/12) SARA STEPHANIE FERREIRA MORELLO;CPF:039.856.811-12;Cargo/Função:(3468) TECNICO ADMINISTRATIVO EDUCACIONAL;Ref:A-001;CH: 30H
 Hab.:BACHARELADO EM ADMINISTRAÇÃO DE EMPRESAS;Motivo:PROJETO/DEMANDA TEMPORARIA;Un. Adm:(042161) ASSESSORIA PEDAGOGICA - CAMPO NOVO DO PA;De:20/01/2021 a 31/01/2021

CONTRATO/SEDUC/01969/2021 DE: 04/02/2021
 Processo Nº: 1000003550266
 Contratado:(260601/12) CLEIDE DE ALMEIDA FERREIRA NUNES;CPF:825.450.221-87;Cargo/Função:(3476) APOIO ADM. EDUCACIONAL-ELEMENTAR;Ref:A-001;CH: 30H
 Hab.:ENSINO MEDIO;Motivo:AULAS/CARGO LIVRE;Un. Adm:(173371) E. E. PEDRO BARBOSA;De:20/01/2021 a 31/01/2021

CONTRATO/SEDUC/01970/2021 DE: 04/02/2021
 Processo Nº: 1000003549047
 Contratado:(260611/8) SILVANETE NERES TROUI;CPF:522.671.211-15;Cargo/Função:(3476) APOIO ADM. EDUCACIONAL-ELEMENTAR;Ref:A-001;CH: 30H
 Hab.:TECNICO EM SEGURANÇA DO TRABALHO;Motivo:AULAS/CARGO LIVRE;Un. Adm:(154040) E. E. ANDRE ANTONIO MAGGI;De:20/01/2021 a 31/01/2021

CONTRATO/SEDUC/01971/2021 DE: 04/02/2021
 Processo Nº: 1000003551935
 Contratado:(262801/11) JOAS DE MELO CARVALHO;CPF:048.262.401-98;Cargo/Função:(3506) CONTR.TEMP.FUNCAO PROF. HABILITADO;Ref:A-001;CH: 40H
 Hab.:TECNICO EM AGROECOLOGIA;Motivo:PROJETO/DEMANDA TEMPORARIA;Un. Adm:(176770) E. E. JARAGUA;De:28/01/2021 a 31/01/2021

CONTRATO/SEDUC/01972/2021 DE: 04/02/2021
 Processo Nº: 1000003543350
 Contratado:(264936/9) NAZIRENE SOUSA DA SILVA;CPF:000.600.711-25;Cargo/Função:(3476) APOIO ADM. EDUCACIONAL-ELEMENTAR;Ref:A-001;CH: 30H
 Hab.:ENSINO MEDIO;Motivo:AULAS/CARGO LIVRE;Un. Adm:(172081) E. E. FLORESTAN FERNANDES;De:20/01/2021 a 31/01/2021

CONTRATO/SEDUC/01973/2021 DE: 04/02/2021
 Processo Nº: 1000003546628
 Contratado:(265848/12) MARIA JOSE ROMANA DE SOUZA FIALHO;CPF:864.779.861-91;Cargo/Função:(3476) APOIO ADM. EDUCACIONAL-ELEMENTAR;Ref:A-001;CH: 30H
 Hab.:MAGISTÉRIO;Motivo:PROJETO/DEMANDA TEMPORARIA;Un. Adm:(049832) E. E. SALIM FELICIO;De:20/01/2021 a 31/01/2021

CONTRATO/SEDUC/01974/2021 DE: 04/02/2021
 Processo Nº: 1000003544143

Contratado:(268356/8) MARTA DE OLIVEIRA;CPF:483.272.551-34;Cargo/Função:(3476) APOIO ADM. EDUCACIONAL-ELEMENTAR;Ref:A-001;CH: 30H
 Hab.:BACHARELADO EM SERVIÇO SOCIAL;Motivo:PROJETO/DEMANDA TEMPORARIA;Un. Adm:(010480) E. E. ALCEBIANES CALHAO;De:20/01/2021 a 31/01/2021

CONTRATO/SEDUC/01975/2021 DE: 04/02/2021
 Processo Nº: 1000003544259
 Contratado:(268387/9) ADELIR GOLLO;CPF:845.281.331-72;Cargo/Função:(3476) APOIO ADM. EDUCACIONAL-ELEMENTAR;Ref:A-001;CH: 30H
 Hab.:ENSINO MEDIO;Motivo:AULAS/CARGO LIVRE;Un. Adm:(104256) E. E. BENICIO TRETTEL DA SILVA;De:20/01/2021 a 31/01/2021

CONTRATO/SEDUC/01976/2021 DE: 04/02/2021
 Processo Nº: 1000003546243
 Contratado:(268586/10) MIZAZEL SARDINHA DO AMARAL;CPF:207.184.461-00;Cargo/Função:(3476) APOIO ADM. EDUCACIONAL-ELEMENTAR;Ref:A-001;CH: 30H
 Hab.:ENSINO MEDIO;Motivo:AFASTAMENTO DO TITULAR;Un. Adm:(009890) CEJA PROFª. ALMIRA DE AMORIM SILVA;De:21/01/2021 a 31/01/2021

CONTRATO/SEDUC/01977/2021 DE: 04/02/2021
 Processo Nº: 1000003554594
 Contratado:(268795/7) EDUCILEI PEREIRA LOPES;CPF:033.566.701-58;Cargo/Função:(3476) APOIO ADM. EDUCACIONAL-ELEMENTAR;Ref:A-001;CH: 30H
 Hab.:LICENCIATURA PLENA EM PEDAGOGIA;Motivo:AULAS/CARGO LIVRE;Un. Adm:(013374) E. E. MANOEL SOARES CAMPOS;De:21/01/2021 a 31/01/2021

CONTRATO/SEDUC/01978/2021 DE: 04/02/2021
 Processo Nº: 1000003544472
 Contratado:(271895/9) ELIZABETI DE CARVALHO;CPF:309.764.508-01;Cargo/Função:(3476) APOIO ADM. EDUCACIONAL-ELEMENTAR;Ref:A-001;CH: 30H
 Hab.:EDUCAÇÃO GERAL;Motivo:AULAS/CARGO LIVRE;Un. Adm:(102326) E. E. ALFREDO TREUHERZ;De:20/01/2021 a 31/01/2021

CONTRATO/SEDUC/01979/2021 DE: 04/02/2021
 Processo Nº: 100000356298
 Contratado:(273331/8) ROSANGELA ALVES DE PAULA;CPF:053.480.821-20;Cargo/Função:(3476) APOIO ADM. EDUCACIONAL-ELEMENTAR;Ref:A-001;CH: 30H
 Hab.:ENSINO MEDIO;Motivo:PROJETO/DEMANDA TEMPORARIA;Un. Adm:(013706) E. E. JOAO BORGES VIEIRA;De:25/01/2021 a 31/01/2021

CONTRATO/SEDUC/01980/2021 DE: 04/02/2021
 Processo Nº: 1000003551934
 Contratado:(273461/11) ANA PAULA PINHEIRO ZARATIM PIMENTEL;CPF:046.420.891-28;Cargo/Função:(3506) CONTR.TEMP.FUNCAO PROF. HABILITADO;Ref:B-001;CH: 40H
 Hab.:BACHARELADO EM AGRONOMIA;Motivo:PROJETO/DEMANDA TEMPORARIA;Un. Adm:(176770) E. E. JARAGUA;De:28/01/2021 a 31/01/2021

CONTRATO/SEDUC/01981/2021 DE: 04/02/2021
 Processo Nº: 1000003544388
 Contratado:(273539/7) ADEMIR FRANCISCO DA SILVA;CPF:992.110.761-53;Cargo/Função:(3476) APOIO ADM. EDUCACIONAL-ELEMENTAR;Ref:A-001;CH: 30H
 Hab.:TECNICO EM SEGURANÇA DO TRABALHO;Motivo:AULAS/CARGO LIVRE;Un. Adm:(076180) E. E. PROFª. MARIA DE FATIMA GIMENEZ LOPES;De:20/01/2021 a 31/01/2021

CONTRATO/SEDUC/01982/2021 DE: 04/02/2021
 Processo Nº: 1000003543912
 Contratado:(274179/7) LUCAS DA SILVA FERREIRA;CPF:055.661.281-73;Cargo/Função:(3476) APOIO ADM. EDUCACIONAL-ELEMENTAR;Ref:A-001;CH: 30H
 Hab.:BACHARELADO EM CIENCIAS CONTÁBEIS;Motivo:AULAS/CARGO LIVRE;Un. Adm:(016357) E. E. IRANY JAIME FARINA;De:20/01/2021 a 31/01/2021

CONTRATO/SEDUC/01983/2021 DE: 04/02/2021
 Processo Nº: 1000003553177
 Contratado:(274556/11) DANIEL DA SILVA VARAO;CPF:944.916.661-72;Cargo/Função:(3476) APOIO ADM. EDUCACIONAL-ELEMENTAR;Ref:A-001;CH: 30H
 Hab.:ENSINO MEDIO;Motivo:PROJETO/DEMANDA TEMPORARIA;Un. Adm:(069205) E. E. PROF. GERSON CARLOS DA SILVA;De:20/01/2021 a 31/01/2021

CONTRATO/SEDUC/01984/2021 DE: 04/02/2021
 Processo Nº: 1000003543543
 Contratado:(274579/5) EMERSON CESAR DALABETO DA SILVA;CPF:029.101.971-40;Cargo/Função:(3476) APOIO ADM. EDUCACIONAL-ELEMENTAR;Ref:A-001;CH: 30H
 Hab.:TECNOLOGIA EM GESTÃO AMBIENTAL;Motivo:AULAS/CARGO LIVRE;Un. Adm:(016365) E. E. KREEN AKARORE;De:20/01/2021 a 31/01/2021

CONTRATO/SEDUC/01985/2021 DE: 04/02/2021
 Processo Nº: 1000003551527
 Contratado:(274841/13) EDI CARLOS DA SILVA LEITE;CPF:017.227.071-51;Cargo/Função:(3476) APOIO ADM. EDUCACIONAL-ELEMENTAR;Ref:A-001;CH: 30H
 Hab.:LICENCIATURA PLENA EM COMPUTAÇÃO;Motivo:AULAS/CARGO LIVRE;Un. Adm:(013463) CEJA CLEONICE MIRANDA DA SILVA;De:20/01/2021 a 31/01/2021

CONTRATO/SEDUC/01986/2021 DE: 04/02/2021
 Processo Nº: 1000003543701
 Contratado:(276128/13) MARIO SAVIO DE SOUSA;CPF:248.930.318-05;Cargo/Função:(3476) APOIO ADM. EDUCACIONAL-ELEMENTAR;Ref:A-001;CH: 30H
 Hab.:LICENCIATURA PLENA EM EDUCAÇÃO FISICA;Motivo:AULAS/CARGO LIVRE;Un. Adm:(009652) E. E. PROF. BENEDITO DE CARVALHO;De:20/01/2021 a 31/01/2021

CONTRATO/SEDUC/01987/2021 DE: 04/02/2021
 Processo Nº: 1000003543550
 Contratado:(276329/17) RICARDO ABREU DE OLIVEIRA;CPF:039.500.761-58;Cargo/Função:(3476) APOIO ADM. EDUCACIONAL-ELEMENTAR;Ref:A-001;CH: 30H
 Hab.:ENSINO MEDIO;Motivo:AULAS/CARGO LIVRE;Un. Adm:(016365) E. E. KREEN AKARORE;De:20/01/2021 a 31/01/2021

CONTRATO/SEDUC/01988/2021 DE: 04/02/2021
 Processo Nº: 1000003543910
 Contratado:(276331/5) VALDECIR TEIXEIRA COELHO;CPF:021.724.591-94;Cargo/Função:(3476) APOIO ADM. EDUCACIONAL-ELEMENTAR;Ref:A-001;CH: 30H
 Hab.:BACHARELADO EM ADMINISTRAÇÃO PÚBLICA;Motivo:AULAS/CARGO LIVRE;Un. Adm:(016357) E. E. IRANY JAIME FARINA;De:20/01/2021 a 31/01/2021

CONTRATO/SEDUC/01989/2021 DE: 04/02/2021

Processo Nº: 1000003545675
 Contratado: (276277/5) BENEDITO AUGUSTO DE FIGUEIREDO;CPF:594.124.291-34;Cargo/Função:(3476) APOIO ADM. EDUCACIONAL-ELEMENTAR;Ref:A-001;CH: 30H
 Hab.:TECNOLOGIA EM SEGURANÇA DO TRABALHO;Motivo:PROJETO/DEMANDA TEMPORARIA;Un. Adm:(012211) E.E. MERCEDES DE PAULA SODA;De:20/01/2021 a 31/01/2021

CONTRATO/SEDUC/01990/2021 DE: 04/02/2021
 Processo Nº: 1000003543941
 Contratado:(276766/6) VALDEIR JOSE BORO;CPF:627.607.001-78;Cargo/Função:(3476) APOIO ADM. EDUCACIONAL-ELEMENTAR;Ref:A-001;CH: 30H
 Hab.:LICENCIATURA PLENA EM PEDAGOGIA;Motivo:SUBSTITUIÇÃO A DIRETOR/AE;Un. Adm:(013188) E.E. JUSCELINO K. DE OLIVEIRA;De:20/01/2021 a 31/01/2021

CONTRATO/SEDUC/01991/2021 DE: 04/02/2021
 Processo Nº: 1000003550122
 Contratado:(276956/7) LAURYAN MAYLA DE ARRUDA RONDON;CPF:048.437.071-55;Cargo/Função:(3506) CONTR.TEMP.FUNCAO PROF. HABILITADO;Ref:B-001;CH: 12H
 Hab.:BACHARELADO EM SISTEMAS DE INFORMAÇÃO;Motivo:LICENÇA MATERNIDADE;Un. Adm:(012700) E.E. EUCARIS NUNES DA CUNHA MORAES;De:01/02/2021 a 27/07/2021

CONTRATO/SEDUC/01992/2021 DE: 04/02/2021
 Processo Nº: 1000003543564
 Contratado:(277045/10) MARCOS CESAR DUARTE DA SILVA;CPF:567.830.861-00;Cargo/Função:(3476) APOIO ADM. EDUCACIONAL-ELEMENTAR;Ref:A-001;CH: 30H
 Hab.:ENSINO MEDIO;Motivo:AULAS/CARGO LIVRE;Un. Adm:(010448) E. E. Sen. AZEREDO;De:20/01/2021 a 31/01/2021

CONTRATO/SEDUC/01993/2021 DE: 04/02/2021
 Processo Nº: 1000003544346
 Contratado:(277635/7) BENEDITO CHAGAS DUARTE;CPF:655.716.141-53;Cargo/Função:(3476) APOIO ADM. EDUCACIONAL-ELEMENTAR;Ref:A-001;CH: 30H
 Hab.:ENSINO MEDIO;Motivo:PROJETO/DEMANDA TEMPORARIA;Un. Adm:(013285) E.E. SAO VICENTE DE PAULA;De:20/01/2021 a 31/01/2021

CONTRATO/SEDUC/01994/2021 DE: 04/02/2021
 Processo Nº: 1000003543792
 Contratado:(277718/7) CLAUDINEI BARBOSA DA SILVA;CPF:028.518.051-77;Cargo/Função:(3476) APOIO ADM. EDUCACIONAL-ELEMENTAR;Ref:A-001;CH: 30H
 Hab.:LICENCIATURA PLENA EM PEDAGOGIA;Motivo:AULAS/CARGO LIVRE;Un. Adm:(071803) E.E. RUI BARBOSA;De:20/01/2021 a 31/01/2021

CONTRATO/SEDUC/01995/2021 DE: 04/02/2021
 Processo Nº: 1000003545715
 Contratado:(277768/8) ANDREIA HENRIQUE DE SOUSA;CPF:038.915.371-07;Cargo/Função:(3476) APOIO ADM. EDUCACIONAL-ELEMENTAR;Ref:A-001;CH: 30H
 Hab.:LICENCIATURA PLENA EM EDUCAÇÃO FISICA;Motivo:AULAS/CARGO LIVRE;Un. Adm:(137766) E.E. PAULO FREIRE;De:20/01/2021 a 31/01/2021

CONTRATO/SEDUC/01996/2021 DE: 04/02/2021
 Processo Nº: 1000003549342
 Contratado:(277888/4) CLAUDETE DE CAMPOS MOREIRA DE AGUIAR;CPF:697.802.851-72;Cargo/Função:(3476) APOIO ADM. EDUCACIONAL-ELEMENTAR;Ref:A-001;CH: 30H
 Hab.:ENSINO MEDIO;Motivo:AULAS/CARGO LIVRE;Un. Adm:(049727) E.E. ERNANDY MAURÍCIO BARACAT DE ARRUDA;De:20/01/2021 a 31/01/2021

CONTRATO/SEDUC/01997/2021 DE: 04/02/2021
 Processo Nº: 1000003547919
 Contratado:(278492/4) CREGENCIA NEUZA DA SILVA;CPF:005.082.451-17;Cargo/Função:(3476) APOIO ADM. EDUCACIONAL-ELEMENTAR;Ref:A-001;CH: 30H
 Hab.:TECNOLOGIA EM PROGRAMA DE SAÚDE;Motivo:PROJETO/DEMANDA TEMPORARIA;Un. Adm:(045101) E.E. MAXIMIANA DO NASCIMENTO;De:20/01/2021 a 31/01/2021

CONTRATO/SEDUC/01998/2021 DE: 04/02/2021
 Processo Nº: 1000003544262
 Contratado:(280660/6) ANA PAULA SILVA CAIRES;CPF:040.019.031-13;Cargo/Função:(3476) APOIO ADM. EDUCACIONAL-ELEMENTAR;Ref:A-001;CH: 30H
 Hab.:ENSINO MEDIO;Motivo:AULAS/CARGO LIVRE;Un. Adm:(157244) E.E. SIDNEY CÉSAR FÜHR;De:20/01/2021 a 31/01/2021

CONTRATO/SEDUC/01999/2021 DE: 04/02/2021
 Processo Nº: 1000003544470
 Contratado:(281999/7) MARCOS COELHO DE CARVALHO;CPF:427.775.851-72;Cargo/Função:(3476) APOIO ADM. EDUCACIONAL-ELEMENTAR;Ref:A-001;CH: 30H
 Hab.:ENSINO MEDIO;Motivo:AULAS/CARGO LIVRE;Un. Adm:(102326) E. E. ALFREDO TREUHERZ;De:20/01/2021 a 31/01/2021

CONTRATO/SEDUC/02000/2021 DE: 04/02/2021
 Processo Nº: 1000003543813
 Contratado:(282603/6) ILDONIO MORAIS DE OLIVEIRA;CPF:647.561.652-49;Cargo/Função:(3476) APOIO ADM. EDUCACIONAL-ELEMENTAR;Ref:A-001;CH: 30H
 Hab.:ENSINO MEDIO;Motivo:AULAS/CARGO LIVRE;Un. Adm:(137774) E.E. MARIO DE ANDRADE;De:20/01/2021 a 31/01/2021

CONTRATO/SEDUC/02001/2021 DE: 04/02/2021
 Processo Nº: 1000003545207
 Contratado:(282822/7) MAX DIONE RIBEIRO DA SILVA;CPF:060.743.601-89;Cargo/Função:(3476) APOIO ADM. EDUCACIONAL-ELEMENTAR;Ref:A-001;CH: 30H
 Hab.:TECNOLOGIA EM GESTÃO AMBIENTAL;Motivo:AULAS/CARGO LIVRE;Un. Adm:(119237) E.E. ANDRE ANTONIO MAGGI;De:20/01/2021 a 31/01/2021

CONTRATO/SEDUC/02002/2021 DE: 04/02/2021
 Processo Nº: 1000003544382
 Contratado:(283212/11) HELISSON APARECIDO DE SOUZA SANTOS;CPF:003.205.682-61;Cargo/Função:(3476) APOIO ADM. EDUCACIONAL-ELEMENTAR;Ref:A-001;CH: 30H
 Hab.:ENSINO MEDIO;Motivo:AULAS/CARGO LIVRE;Un. Adm:(076180) E.E. PROFª. MARIA DE FATIMA GIMENEZ LOPES;De:20/01/2021 a 31/01/2021

CONTRATO/SEDUC/02003/2021 DE: 04/02/2021
 Processo Nº: 1000003544138
 Contratado:(283253/5) DJALMA GOMES PACHECO;CPF:377.959.291-68;Cargo/Função:(3476) APOIO ADM. EDUCACIONAL-ELEMENTAR;Ref:A-001;CH: 30H
 Hab.:LICENCIATURA PLENA EM HISTÓRIA;Motivo:PROJETO/DEMANDA TEMPORARIA;Un. Adm:(010480) E.E. ALCEBIANES CALHAO;De:20/01/2021 a 31/01/2021

CONTRATO/SEDUC/02004/2021 DE: 04/02/2021
 Processo Nº: 1000003555485
 Contratado:(283589/3) MANOEL BERNARDINO DOS SANTOS;CPF:202.900.801-00;Cargo/Função:(3476) APOIO ADM. EDUCACIONAL-ELEMENTAR;Ref:A-001;CH: 30H
 Hab.:ENSINO MEDIO;Motivo:PROJETO/DEMANDA TEMPORARIA;Un. Adm:(010340) E.E. LICEU CUIABANO - MARIA DE ARRUDA MULLER;De:21/01/2021 a 27/01/2021

CONTRATO/SEDUC/02005/2021 DE: 04/02/2021
 Processo Nº: 1000003543933
 Contratado:(283833/5) ISRAEL CUSTODIO PRIMO;CPF:026.062.961-84;Cargo/Função:(3476) APOIO ADM. EDUCACIONAL-ELEMENTAR;Ref:A-001;CH: 30H
 Hab.:ENSINO MEDIO;Motivo:AULAS/CARGO LIVRE;Un. Adm:(114561) E.E. PROF. ELCIO PRATES;De:20/01/2021 a 31/01/2021

CONTRATO/SEDUC/02006/2021 DE: 04/02/2021
 Processo Nº: 1000003551936
 Contratado:(283881/8) SUELEN MENDES MAIA;CPF:018.646.791-58;Cargo/Função:(3506) CONTR.TEMP.FUNCAO PROF. HABILITADO;Ref:B-001;CH: 40H
 Hab.:BACHARELADO EM ZOOTECNIA;Motivo:PROJETO/DEMANDA TEMPORARIA;Un. Adm:(176770) E. E. JARAGUA;De:28/01/2021 a 31/01/2021

CONTRATO/SEDUC/02007/2021 DE: 04/02/2021
 Processo Nº: 1000003550005
 Contratado:(284993/5) JOAO GABRIEL PAES DA COSTA;CPF:014.525.281-79;Cargo/Função:(3476) APOIO ADM. EDUCACIONAL-ELEMENTAR;Ref:A-001;CH: 30H
 Hab.:BACHARELADO EM ADMINISTRAÇÃO RURAL;Motivo:AULAS/CARGO LIVRE;Un. Adm:(038512) E.E. ANGELO NADIN;De:20/01/2021 a 31/01/2021

CONTRATO/SEDUC/02008/2021 DE: 04/02/2021
 Processo Nº: 1000003544475
 Contratado:(287590/5) GERSON SANTOS DE CARVALHO;CPF:885.036.151-34;Cargo/Função:(3476) APOIO ADM. EDUCACIONAL-ELEMENTAR;Ref:A-001;CH: 30H
 Hab.:ENSINO MEDIO;Motivo:AULAS/CARGO LIVRE;Un. Adm:(102326) E. E. ALFREDO TREUHERZ;De:20/01/2021 a 31/01/2021

CONTRATO/SEDUC/02009/2021 DE: 04/02/2021
 Processo Nº: 1000003543731
 Contratado:(291320/4) TIAGO ALBERTO BALMER;CPF:032.435.471-13;Cargo/Função:(3476) APOIO ADM. EDUCACIONAL-ELEMENTAR;Ref:A-001;CH: 30H
 Hab.:BACHARELADO EM ADMINISTRAÇÃO DE EMPRESAS;Motivo:AULAS/CARGO LIVRE;Un. Adm:(196495) E. E. PROFESSORA NORMA LUCIA NUNES;De:20/01/2021 a 31/01/2021

CONTRATO/SEDUC/02010/2021 DE: 04/02/2021
 Processo Nº: 1000003543768
 Contratado:(291343/5) ROSSON RODRIGO ALVES LOPES;CPF:045.812.561-00;Cargo/Função:(3476) APOIO ADM. EDUCACIONAL-ELEMENTAR;Ref:A-001;CH: 30H
 Hab.:LICENCIATURA PLENA EM LETRAS/PORTUGUES/ESPANHOL;Motivo:SUBSTITUIÇÃO AO TITULAR GUARDANDO PUBLICAÇÃO DE MOVIMENTAÇÃO;Un. Adm:(013170) E.E. Dep. JOAO EVARISTO CURVO;De:20/01/2021 a 31/01/2021

CONTRATO/SEDUC/02011/2021 DE: 04/02/2021
 Processo Nº: 1000003545428
 Contratado:(291444/4) RENATO LUIZ KLEIN;CPF:603.416.020-00;Cargo/Função:(3476) APOIO ADM. EDUCACIONAL-ELEMENTAR;Ref:A-001;CH: 30H
 Hab.:LICENCIATURA PLENA EM FILOSOFIA;Motivo:AULAS/CARGO LIVRE;Un. Adm:(013463) CEJA CLEONICE MIRANDA DA SILVA;De:20/01/2021 a 31/01/2021

CONTRATO/SEDUC/02012/2021 DE: 04/02/2021
 Processo Nº: 1000003544195
 Contratado:(291448/3) GUARACY DE SOUSA CARVALHO;CPF:328.303.781-72;Cargo/Função:(3476) APOIO ADM. EDUCACIONAL-ELEMENTAR;Ref:A-001;CH: 30H
 Hab.:ENSINO MEDIO;Motivo:AULAS/CARGO LIVRE;Un. Adm:(049832) E.E. SALIM FELICIO;De:20/01/2021 a 31/01/2021

CONTRATO/SEDUC/02013/2021 DE: 04/02/2021
 Processo Nº: 1000003549331
 Contratado:(291955/4) ERNANDES RODRIGO DA SILVA BARBOSA;CPF:058.574.941-84;Cargo/Função:(3468) TECNICO ADMINISTRATIVO EDUCACIONAL;Ref:A-001;CH: 30H
 Hab.:LICENCIATURA PLENA EM GEOGRAFIA;Motivo:AULAS/CARGO LIVRE;Un. Adm:(137766) E.E. PAULO FREIRE;De:20/01/2021 a 31/01/2021

CONTRATO/SEDUC/02014/2021 DE: 04/02/2021
 Processo Nº: 1000003543439
 Contratado:(291959/4) JULIANA CRISTINA DA COSTA;CPF:017.078.561-09;Cargo/Função:(3476) APOIO ADM. EDUCACIONAL-ELEMENTAR;Ref:A-001;CH: 30H
 Hab.:ENSINO FUNDAMENTAL COMPLETO;Motivo:PROJETO/DEMANDA TEMPORARIA;Un. Adm:(184594) E. E. RUBEM ALVES;De:20/01/2021 a 31/01/2021

CONTRATO/SEDUC/02015/2021 DE: 04/02/2021
 Processo Nº: 1000003543539
 Contratado:(292021/4) FRANCISCA CLAUDIA DAMASCENA;CPF:440.268.892-20;Cargo/Função:(3476) APOIO ADM. EDUCACIONAL-ELEMENTAR;Ref:A-001;CH: 30H
 Hab.:ENSINO MEDIO;Motivo:AULAS/CARGO LIVRE;Un. Adm:(062028) E.E. ALBERT EINSTEIN;De:20/01/2021 a 31/01/2021

CONTRATO/SEDUC/02016/2021 DE: 04/02/2021
 Processo Nº: 1000003543950
 Contratado:(292124/4) WANCLEY ANTUNES DA SILVA;CPF:626.777.211-04;Cargo/Função:(3476) APOIO ADM. EDUCACIONAL-ELEMENTAR;Ref:A-001;CH: 30H
 Hab.:BACHARELADO EM ZOOTECNIA;Motivo:AULAS/CARGO LIVRE;Un. Adm:(016209) E.E. Pe. THIAGO;De:20/01/2021 a 31/01/2021

CONTRATO/SEDUC/02017/2021 DE: 04/02/2021
 Processo Nº: 1000003548760
 Contratado:(292129/4) MARINELI SALVATERRA DE CARVALHO;CPF:980.190.821-15;Cargo/Função:(3476) APOIO ADM. EDUCACIONAL-ELEMENTAR;Ref:A-001;CH: 30H
 Hab.:TECNOLOGIA EM GESTÃO DE RECURSOS HUMANOS;Motivo:AULAS/CARGO LIVRE;Un. Adm:(016314) E.E. 13 DE MAIO;De:20/01/2021 a 31/01/2021

CONTRATO/SEDUC/02018/2021 DE: 04/02/2021
 Processo Nº: 1000003543362
 Contratado:(292132/4) ALMIR JUNIOR DE OLIVEIRA COSTA;CPF:050.091.801-54;Cargo/Função:(3476) APOIO ADM. EDUCACIONAL-ELEMENTAR;Ref:A-001;CH: 30H
 Hab.:ENSINO MEDIO;Motivo:AULAS/CARGO LIVRE;Un. Adm:(174122) E. E. BOM JARDIM;De:20/01/2021 a 31/01/2021

CONTRATO/SEDUC/02019/2021 DE: 04/02/2021
 Processo Nº: 1000003543902
 Contratado: (292133/5) FRANCISCA MARTINS CLAUDINO;CPF:226.586.588-50;Cargo/Função: (3476) APOIO ADM. EDUCACIONAL-ELEMENTAR;Ref:A-001;CH: 30H
 Hab.:BACHARELADO EM ADMINISTRACAO DE EMPRESAS;Motivo:AULAS/CARGO LIVRE;Un. Adm: (013340) E.E. NOSSA SENHORA DA GLORIA;De:20/01/2021 a 31/01/2021

CONTRATO/SEDUC/02020/2021 DE: 04/02/2021
 Processo Nº: 1000003544585
 Contratado: (292135/4) JOSE IRACI LORENA CASTRO;CPF:205.165.411-53;Cargo/Função: (3476) APOIO ADM. EDUCACIONAL-ELEMENTAR;Ref:A-001;CH: 30H
 Hab.:ENSINO MEDIO;Motivo:PROJETO/DEMANDA TEMPORARIA;Un. Adm: (013307) E.E. NOSSA SENHORA DE LOURDES;De:20/01/2021 a 31/01/2021

CONTRATO/SEDUC/02021/2021 DE: 04/02/2021
 Processo Nº: 1000003543415
 Contratado: (292139/4) REINALDO DA SILVA FIGUEIREDO;CPF:592.921.219-87;Cargo/Função: (3476) APOIO ADM. EDUCACIONAL-ELEMENTAR;Ref:A-001;CH: 30H
 Hab.:ENSINO MEDIO;Motivo:AULAS/CARGO LIVRE;Un. Adm: (050164) CEFAPRO DE SINOP;De:20/01/2021 a 31/01/2021

CONTRATO/SEDUC/02022/2021 DE: 04/02/2021
 Processo Nº: 1000003544265
 Contratado: (292330/4) MARCOS ANTONIO BARBOSA SOARES;CPF:621.755.721-53;Cargo/Função: (3476) APOIO ADM. EDUCACIONAL-ELEMENTAR;Ref:A-001;CH: 30H
 Hab.:ENSINO MEDIO;Motivo:AULAS/CARGO LIVRE;Un. Adm: (157244) E.E. SIDNEY CÉSAR FÜHR;De:20/01/2021 a 31/01/2021

CONTRATO/SEDUC/02023/2021 DE: 04/02/2021
 Processo Nº: 1000003543405
 Contratado: (292338/4) HELENILDA ROSALVO DA SILVA FERREIRA;CPF:655.144.751-15;Cargo/Função: (3476) APOIO ADM. EDUCACIONAL-ELEMENTAR;Ref:A-001;CH: 30H
 Hab.:LICENCIATURA PLENA EM PEDAGOGIA;Motivo:AULAS/CARGO LIVRE;Un. Adm: (014516) E.E. JOAQUIM A. COSTA MARQUES;De:20/01/2021 a 31/01/2021

CONTRATO/SEDUC/02024/2021 DE: 04/02/2021
 Processo Nº: 1000003544451
 Contratado: (292484/4) ANDERSON SANTANA MOREIRA;CPF:874.186.061-68;Cargo/Função: (3476) APOIO ADM. EDUCACIONAL-ELEMENTAR;Ref:A-001;CH: 30H
 Hab.:BACHARELADO EM ADMINISTRACAO DE EMPRESAS;Motivo:AULAS/CARGO LIVRE;Un. Adm: (012149) E.E. MANOEL GOMES;De:20/01/2021 a 31/01/2021

CONTRATO/SEDUC/02025/2021 DE: 04/02/2021
 Processo Nº: 1000003544006
 Contratado: (292688/4) MELQUISEDEC DE SANTANA;CPF:704.649.961-63;Cargo/Função: (3476) APOIO ADM. EDUCACIONAL-ELEMENTAR;Ref:A-001;CH: 30H
 Hab.:TECNICO EM AGROPECUARIA;Motivo:AULAS/CARGO LIVRE;Un. Adm: (046442) E.E. TANCREDO DE ALMEIDA NEVES;De:20/01/2021 a 31/01/2021

CONTRATO/SEDUC/02026/2021 DE: 04/02/2021
 Processo Nº: 1000003547772
 Contratado: (292742/5) APARECIDA EDILAINÉ KOGLER;CPF:012.597.561-90;Cargo/Função: (3476) APOIO ADM. EDUCACIONAL-ELEMENTAR;Ref:A-001;CH: 30H
 Hab.:ENSINO MEDIO;Motivo:AULAS/CARGO LIVRE;Un. Adm: (194522) ESCOLA EST CARLOS DRUMMOND DE ANDRADE;De:20/01/2021 a 31/01/2021

CONTRATO/SEDUC/02027/2021 DE: 04/02/2021
 Processo Nº: 1000003547784
 Contratado: (293644/4) GABRIELA MORAIS GONCALVES;CPF:036.260.772-92;Cargo/Função: (3476) APOIO ADM. EDUCACIONAL-ELEMENTAR;Ref:A-001;CH: 30H
 Hab.:ENSINO MEDIO;Motivo:PROJETO/DEMANDA TEMPORARIA;Un. Adm: (194522) ESCOLA EST CARLOS DRUMMOND DE ANDRADE;De:20/01/2021 a 31/01/2021

CONTRATO/SEDUC/02028/2021 DE: 04/02/2021
 Processo Nº: 1000003543346
 Contratado: (294031/5) JAREL BARBOSA MACENO;CPF:052.524.193-02;Cargo/Função: (3476) APOIO ADM. EDUCACIONAL-ELEMENTAR;Ref:A-001;CH: 30H
 Hab.:EDUCAÇÃO GERAL;Motivo:AULAS/CARGO LIVRE;Un. Adm: (172081) E.E. FLORESTAN FERNANDES;De:20/01/2021 a 31/01/2021

CONTRATO/SEDUC/02029/2021 DE: 04/02/2021
 Processo Nº: 1000003544347
 Contratado: (294252/5) JONATAN MENDES GUEDES;CPF:045.073.571-01;Cargo/Função: (3476) APOIO ADM. EDUCACIONAL-ELEMENTAR;Ref:A-001;CH: 30H
 Hab.:EDUCAÇÃO GERAL;Motivo:PROJETO/DEMANDA TEMPORARIA;Un. Adm: (013285) E.E. SAO VICENTE DE PAULA;De:20/01/2021 a 31/01/2021

CONTRATO/SEDUC/02030/2021 DE: 04/02/2021
 Processo Nº: 1000003544458
 Contratado: (294426/6) EWERSON ALVES DE SOUZA;CPF:007.293.781-52;Cargo/Função: (3476) APOIO ADM. EDUCACIONAL-ELEMENTAR;Ref:A-001;CH: 30H
 Hab.:ENSINO MEDIO;Motivo:AULAS/CARGO LIVRE;Un. Adm: (013331) E.E. ROSA DOS VENTOS;De:20/01/2021 a 31/01/2021

CONTRATO/SEDUC/02031/2021 DE: 04/02/2021
 Processo Nº: 1000003552242
 Contratado: (294937/5) DIJANE DE SOUZA PEREIRA;CPF:998.415.841-15;Cargo/Função: (3476) APOIO ADM. EDUCACIONAL-ELEMENTAR;Ref:A-001;CH: 30H
 Hab.:MAGISTÉRIO;Motivo:PROJETO/DEMANDA TEMPORARIA;Un. Adm: (069329) E.E. TANCREDO NEVES;De:20/01/2021 a 31/01/2021

CONTRATO/SEDUC/02032/2021 DE: 04/02/2021
 Processo Nº: 1000003543571
 Contratado: (297925/3) MARIO FERNANDO GARCIA CHAVES;CPF:146.483.968-98;Cargo/Função: (3476) APOIO ADM. EDUCACIONAL-ELEMENTAR;Ref:A-001;CH: 30H
 Hab.:ENSINO MEDIO;Motivo:AULAS/CARGO LIVRE;Un. Adm: (014761) E.E. EWALDO MEYER RODERJAN;De:20/01/2021 a 31/01/2021

CONTRATO/SEDUC/02033/2021 DE: 04/02/2021
 Processo Nº: 1000003543932
 Contratado: (298000/3) CILENA APARECIDA BARBOSA;CPF:974.178.231-49;Cargo/Função: (3476) APOIO ADM. EDUCACIONAL-ELEMENTAR;Ref:A-001;CH: 30H
 Hab.:ENSINO MEDIO;Motivo:AULAS/CARGO LIVRE;Un. Adm: (114561) E.E. PROF. ELCIO PRATES;De:20/01/2021 a 31/01/2021

CONTRATO/SEDUC/02034/2021 DE: 04/02/2021

Processo Nº: 1000003544582
 Contratado: (298128/3) DEVANIR DIVINO MUNIZ FILHO;CPF:928.376.031-04;Cargo/Função: (3476) APOIO ADM. EDUCACIONAL-ELEMENTAR;Ref:A-001;CH: 30H
 Hab.:BACHARELADO EM ESTUDOS DE GESTÃO EM SEGURANÇA PÚBLICA;Motivo:PROJETO/DEMANDA TEMPORARIA;Un. Adm: (013307) E.E. NOSSA SENHORA DE LOURDES;De:20/01/2021 a 31/01/2021

CONTRATO/SEDUC/02035/2021 DE: 04/02/2021
 Processo Nº: 1000003543908
 Contratado: (298134/3) PAULO SILVANO XAVIER DE CARVALHO;CPF:019.744.811-90;Cargo/Função: (3476) APOIO ADM. EDUCACIONAL-ELEMENTAR;Ref:A-001;CH: 30H
 Hab.:BACHARELADO EM DIREITO;Motivo:AULAS/CARGO LIVRE;Un. Adm: (013340) E.E. NOSSA SENHORA DA GLORIA;De:20/01/2021 a 31/01/2021

CONTRATO/SEDUC/02036/2021 DE: 04/02/2021
 Processo Nº: 1000003543364
 Contratado: (298137/3) UZIEL FLORES;CPF:437.875.092-91;Cargo/Função: (3476) APOIO ADM. EDUCACIONAL-ELEMENTAR;Ref:A-001;CH: 30H
 Hab.:EDUCAÇÃO GERAL;Motivo:AULAS/CARGO LIVRE;Un. Adm: (174122) E. E. BOM JARDIM;De:20/01/2021 a 31/01/2021

CONTRATO/SEDUC/02037/2021 DE: 04/02/2021
 Processo Nº: 1000003543584
 Contratado: (298191/3) LEVI OLIVEIRA;CPF:207.918.796-15;Cargo/Função: (3476) APOIO ADM. EDUCACIONAL-ELEMENTAR;Ref:A-001;CH: 30H
 Hab.:ENSINO MEDIO;Motivo:AULAS/CARGO LIVRE;Un. Adm: (014761) E.E. EWALDO MEYER RODERJAN;De:20/01/2021 a 31/01/2021

CONTRATO/SEDUC/02038/2021 DE: 04/02/2021
 Processo Nº: 1000003551860
 Contratado: (298262/2) MAYCON ESTEFANY FERREIRA;CPF:032.386.241-13;Cargo/Função: (3476) APOIO ADM. EDUCACIONAL-ELEMENTAR;Ref:A-001;CH: 30H
 Hab.:LICENCIATURA PLENA EM PEDAGOGIA;Motivo:AULAS/CARGO LIVRE;Un. Adm: (016322) E.E. SAO GERALDO;De:20/01/2021 a 31/01/2021

CONTRATO/SEDUC/02039/2021 DE: 04/02/2021
 Processo Nº: 1000003543807
 Contratado: (298452/3) MARILENA DE OLIVEIRA CORREA;CPF:049.036.031-99;Cargo/Função: (3476) APOIO ADM. EDUCACIONAL-ELEMENTAR;Ref:A-001;CH: 30H
 Hab.:ENSINO MEDIO;Motivo:AULAS/CARGO LIVRE;Un. Adm: (013374) E.E. MANOEL SOARES CAMPOS;De:21/01/2021 a 31/01/2021

CONTRATO/SEDUC/02040/2021 DE: 04/02/2021
 Processo Nº: 1000003552873
 Contratado: (298490/2) MARIANA OLIVEIRA BARBOSA;CPF:058.396.171-13;Cargo/Função: (3476) APOIO ADM. EDUCACIONAL-ELEMENTAR;Ref:A-001;CH: 30H
 Hab.:ENSINO MEDIO;Motivo:PROJETO/DEMANDA TEMPORARIA;Un. Adm: (012947) E.E. ONECIDIO MANOEL RESENDE;De:19/12/2020 a 19/01/2021

CONTRATO/SEDUC/02041/2021 DE: 04/02/2021
 Processo Nº: 1000003551459
 Contratado: (298659/3) ALEXANDRE LEAL DOS SANTOS;CPF:058.294.341-80;Cargo/Função: (3476) APOIO ADM. EDUCACIONAL-ELEMENTAR;Ref:A-001;CH: 30H
 Hab.:BACHARELADO EM CIENCIAS CONTABEIS;Motivo:AULAS/CARGO LIVRE;Un. Adm: (154687) E.E. MARIA EDUARDA PEREIRA SOLDERA;De:20/01/2021 a 31/01/2021

CONTRATO/SEDUC/02042/2021 DE: 04/02/2021
 Processo Nº: 1000003545674
 Contratado: (298699/3) JOAO BOSCO SILVA;CPF:079.474.371-49;Cargo/Função: (3476) APOIO ADM. EDUCACIONAL-ELEMENTAR;Ref:A-001;CH: 30H
 Hab.:BACHARELADO EM TEOLOGIA;Motivo:PROJETO/DEMANDA TEMPORARIA;Un. Adm: (012211) E.E. MERCEDES DE PAULA SODA;De:20/01/2021 a 31/01/2021

CONTRATO/SEDUC/02043/2021 DE: 04/02/2021
 Processo Nº: 1000003545676
 Contratado: (298746/2) LIDIO DE LIMA HUNGRIA MARCONDES;CPF:012.587.391-35;Cargo/Função: (3476) APOIO ADM. EDUCACIONAL-ELEMENTAR;Ref:A-001;CH: 30H
 Hab.:ENSINO MEDIO;Motivo:PROJETO/DEMANDA TEMPORARIA;Un. Adm: (012211) E.E. MERCEDES DE PAULA SODA;De:20/01/2021 a 31/01/2021

CONTRATO/SEDUC/02044/2021 DE: 04/02/2021
 Processo Nº: 1000003544264
 Contratado: (298897/3) DANIEL MARCOS DA SILVA MARTINS;CPF:069.026.201-99;Cargo/Função: (3476) APOIO ADM. EDUCACIONAL-ELEMENTAR;Ref:A-001;CH: 30H
 Hab.:ENSINO MEDIO;Motivo:AULAS/CARGO LIVRE;Un. Adm: (157244) E.E. SIDNEY CÉSAR FÜHR;De:20/01/2021 a 31/01/2021

CONTRATO/SEDUC/02045/2021 DE: 04/02/2021
 Processo Nº: 1000003544094
 Contratado: (298898/3) RICARDO DA SILVA CRUZ;CPF:061.116.151-65;Cargo/Função: (3476) APOIO ADM. EDUCACIONAL-ELEMENTAR;Ref:A-001;CH: 30H
 Hab.:LICENCIATURA PLENA EM EDUCAÇÃO FÍSICA;Motivo:AULAS/CARGO LIVRE;Un. Adm: (009547) E.E. PASCOAL RAMOS;De:20/01/2021 a 31/01/2021

CONTRATO/SEDUC/02046/2021 DE: 04/02/2021
 Processo Nº: 1000003543470
 Contratado: (299241/3) RENATA DELLA JUSTINA;CPF:877.027.701-04;Cargo/Função: (3476) APOIO ADM. EDUCACIONAL-ELEMENTAR;Ref:A-001;CH: 30H
 Hab.:LICENCIATURA PLENA EM PEDAGOGIA;Motivo:AULAS/CARGO LIVRE;Un. Adm: (041580) ASSESSORIA PEDAGOGICA - DENISE;De:20/01/2021 a 31/01/2021

CONTRATO/SEDUC/02047/2021 DE: 04/02/2021
 Processo Nº: 1000003544190
 Contratado: (299444/3) JULIO SILVA DE JESUS;CPF:694.328.641-20;Cargo/Função: (3476) APOIO ADM. EDUCACIONAL-ELEMENTAR;Ref:A-001;CH: 30H
 Hab.:TECNICO EM ELETROMECÂNICA;Motivo:AULAS/CARGO LIVRE;Un. Adm: (049832) E.E. SALIM FELICIO;De:20/01/2021 a 31/01/2021

CONTRATO/SEDUC/02048/2021 DE: 04/02/2021
 Processo Nº: 1000003543898
 Contratado: (299597/3) WANDERSON APARECIDO DA COSTA;CPF:011.301.431-71;Cargo/Função: (3476) APOIO ADM. EDUCACIONAL-ELEMENTAR;Ref:A-001;CH: 30H
 Hab.:ENSINO MEDIO;Motivo:AULAS/CARGO LIVRE;Un. Adm: (071790) E.E. JOSE BEJO;De:20/01/2021 a 31/01/2021

CONTRATO/SEDUC/02049/2021 DE: 04/02/2021

Processo Nº: 1000003549335
 Contratado: (302706/2) MARIIVANIA DAS GRACAS SANTOS; CPF: 016.871.031-51; Cargo/Função: (3476) APOIO ADM. EDUCACIONAL-ELEMENTAR; Ref: A-001; CH: 30H
 Hab.: ENSINO MEDIO; Motivo: AULAS/CARGO LIVRE; Un. Adm: (137766) E.E. PAULO FREIRE; De: 20/01/2021 a 31/01/2021

CONTRATO/SEDUC/02050/2021 DE: 04/02/2021

Processo Nº: 1000003550451
 Contratado: (302839/1) APOLIANA REIS MARCELINO; CPF: 061.006.041-40; Cargo/Função: (3476) APOIO ADM. EDUCACIONAL-ELEMENTAR; Ref: A-001; CH: 30H
 Hab.: ENSINO MEDIO; Motivo: AULAS/CARGO LIVRE; Un. Adm: (014583) CEJA ALTERNATIVO; De: 20/01/2021 a 31/01/2021

CONTRATO/SEDUC/02051/2021 DE: 04/02/2021

Processo Nº: 1000003554363
 Contratado: (302842/1) FABRIZIO PEREZ DE FARIA; CPF: 879.864.341-04; Cargo/Função: (3476) APOIO ADM. EDUCACIONAL-ELEMENTAR; Ref: A-001; CH: 30H
 Hab.: EDUCAÇÃO GERAL; Motivo: AULAS/CARGO LIVRE; Un. Adm: (009938) E.E. PROFª. PACIANA TORRES DE SANTANA; De: 20/01/2021 a 31/01/2021

CONTRATO/SEDUC/02052/2021 DE: 04/02/2021

Processo Nº: 1000003553762
 Contratado: (37384/44) JOSIMAR XAWAPAREYMI TAPIRAPE; CPF: 535.538.021-20; Cargo/Função: (3506) CONTR.TEMP.FUNCAO PROF. HABILITADO; Ref: B-001; CH: 40H
 Hab.: LICENCIATURA PLENA EM LINGUAS, ARTES E LITERATURA; Motivo: PROJETO/DEMANDA TEMPORARIA; Un. Adm: (075710) E.E. INDIGENA TAPI ITAWA; De: 27/01/2021 a 31/12/2021

CONTRATO/SEDUC/02053/2021 DE: 04/02/2021

Processo Nº: 1000003551560
 Contratado: (55916/33) JOSE JAIR DE DEUS; CPF: 270.333.921-68; Cargo/Função: (3476) APOIO ADM. EDUCACIONAL-ELEMENTAR; Ref: A-001; CH: 30H
 Hab.: ENSINO MEDIO; Motivo: PROJETO/DEMANDA TEMPORARIA; Un. Adm: (049727) E.E. ERNANDY MAURÍCIO BARACAT DE ARRUDA; De: 20/01/2021 a 31/01/2021

CONTRATO/SEDUC/02054/2021 DE: 04/02/2021

Processo Nº: 1000003544407
 Contratado: (62535/13) EDIMILSON PEREIRA; CPF: 777.219.771-34; Cargo/Função: (3476) APOIO ADM. EDUCACIONAL-ELEMENTAR; Ref: A-001; CH: 30H
 Hab.: TÉCNICO EM LOGÍSTICA; Motivo: AULAS/CARGO LIVRE; Un. Adm: (076180) E.E. PROFª. MARIA DE FATIMA GIMENEZ LOPES; De: 20/01/2021 a 31/01/2021

CONTRATO/SEDUC/02055/2021 DE: 04/02/2021

Processo Nº: 1000003551630
 Contratado: (67301/5) FATIMA APARECIDA ROSA CAMPOS; CPF: 432.472.021-53; Cargo/Função: (3476) APOIO ADM. EDUCACIONAL-ELEMENTAR; Ref: A-001; CH: 30H
 Hab.: BACHARELADO EM GEOGRAFIA; Motivo: AULAS/CARGO LIVRE; Un. Adm: (012122) E.E. PROFª. JERCY JACOB; De: 20/01/2021 a 31/01/2021

CONTRATO/SEDUC/02056/2021 DE: 04/02/2021

Processo Nº: 1000003543407
 Contratado: (78041/30) LUCIA MARIA DOS SANTOS SILVA; CPF: 787.705.211-15; Cargo/Função: (3476) APOIO ADM. EDUCACIONAL-ELEMENTAR; Ref: A-001; CH: 30H
 Hab.: LICENCIATURA PLENA EM PEDAGOGIA; Motivo: AULAS/CARGO LIVRE; Un. Adm: (014516) E.E. JOAQUIM A. COSTA MARQUES; De: 20/01/2021 a 31/01/2021

CONTRATO/SEDUC/02057/2021 DE: 04/02/2021

Processo Nº: 1000003553700
 Contratado: (85682/48) RAEI XAKOIAPARI TAPIRAPE; CPF: 821.462.841-53; Cargo/Função: (3506) CONTR.TEMP.FUNCAO PROF. HABILITADO; Ref: B-001; CH: 40H
 Hab.: LICENCIATURA PLENA EM CIENCIAS SOCIAIS; Motivo: PROJETO/DEMANDA TEMPORARIA; Un. Adm: (014184) E.E. INDIGENA TAPIRAPE; De: 27/01/2021 a 31/12/2021

CONTRATO/SEDUC/02058/2021 DE: 04/02/2021

Processo Nº: 1000003544269
 Contratado: (94934/25) JOAQUIM JACAUNA DA SILVA; CPF: 938.633.491-72; Cargo/Função: (3476) APOIO ADM. EDUCACIONAL-ELEMENTAR; Ref: A-001; CH: 30H
 Hab.: ENSINO MEDIO; Motivo: AULAS/CARGO LIVRE; Un. Adm: (156418) CEJA BENEDITO SANTANA DA SILVA FREIRE; De: 20/01/2021 a 31/01/2021

PUBLICADA, REGISTRADA, CUMPRE-SE.
 Cuiabá-MT, 03 de Fevereiro de 2021.
 Alan Resende Porto
 Secretário de Estado de Educação

BOLETIM DE PESSOAL/SEDUC/00179/2021 DE:
 04/02/2021

O Secretário de Estado de Educação no uso de suas atribuições que lhes são conferidas por lei,

Resolve: AUTORIZAR
 Evento: REGIME COLABORACAO

REGIME COLABORAÇÃO Nº 075/21

Processo N.: 1000003551030
 Nome: (92418/5) CRISTIANE MECABO SALMORIA
 Cargo/Função: (3441) PROFESSOR EDUC. BASICA
 Para: SECRETARIA MUNICIPAL DE EDUCAÇÃO - NOVA BANDEIRANTES
 Período de: 20/01/2021 Até 20/12/2021

REGIME COLABORAÇÃO Nº 087/2021

Processo N.: 1000003551100
 Nome: (73381/35) FRANCISCO DE BURGO
 Cargo/Função: (3441) PROFESSOR EDUC. BASICA
 Para: SECRETARIA MUNICIPAL DE EDUCAÇÃO - CHAPADA DOS GUIMARAES
 Período de: 20/01/2021 Até 20/12/2021

REGIME COLABORAÇÃO Nº 050/21

Processo N.: 1000003546277
 Nome: (107867/14) ILZA NUNES DA CUNHA POLINI
 Cargo/Função: (3441) PROFESSOR EDUC. BASICA

Para: SECRETARIA MUNICIPAL DE EDUCAÇÃO - SINOP
 Período de: 23/01/2021 Até 20/12/2021

REGIME COLABORAÇÃO Nº 087/21

Processo N.: 1000003551128
 Nome: (57006/16) KATIUSCIA MARIA DE MELO ROSA
 Cargo/Função: (3441) PROFESSOR EDUC. BASICA
 Para: SECRETARIA MUNICIPAL DE EDUCAÇÃO - CHAPADA DOS GUIMARAES
 Período de: 20/01/2021 Até 20/12/2021

REGIME COLABORAÇÃO Nº 169/2021

Processo N.: 1000003552762
 Nome: (232986/6) KELI CRISTINA RAMOS DE OLIVEIRA
 Cargo/Função: (5349) ANALISTA ADMINISTRATIVO L 10052
 Para: ASSOCIAÇÃO MATOGROSSENSE DOS CEGOS - CUIABA
 Período de: 03/02/2021 Até 31/12/2021

REGIME COLABORAÇÃO Nº 057/21

Processo N.: 1000003550529
 Nome: (67445/9) MARCOS FERNANDO BEE
 Cargo/Função: (3441) PROFESSOR EDUC. BASICA
 Para: SECRETARIA MUNICIPAL DE EDUCAÇÃO - TERRA NOVA DO NORTE
 Período de: 20/01/2021 Até 20/12/2021

REGIME COLABORAÇÃO Nº 057/21

Processo N.: 1000003550542
 Nome: (87027/1) PAULO VICENTE DA SILVA
 Cargo/Função: (3441) PROFESSOR EDUC. BASICA
 Para: SECRETARIA MUNICIPAL DE EDUCAÇÃO - TERRA NOVA DO NORTE
 Período de: 20/01/2021 Até 20/12/2021

REGIME COLABORAÇÃO Nº 010/21

Processo N.: 1000003550596
 Nome: (96034/11) ROSEMILDA TEIXEIRA DOS SANTOS
 Cargo/Função: (3441) PROFESSOR EDUC. BASICA
 Para: SECRETARIA MUNICIPAL DE EDUCAÇÃO - NOVA MUTUM
 Período de: 20/01/2021 Até 20/12/2021

REGIME COLABORAÇÃO Nº 057/21

Processo N.: 1000003550506
 Nome: (87298/1) SILVANA APARECIDA LEITE SILVA
 Cargo/Função: (3441) PROFESSOR EDUC. BASICA
 Para: SECRETARIA MUNICIPAL DE EDUCAÇÃO - TERRA NOVA DO NORTE
 Período de: 20/01/2021 Até 20/12/2021

PUBLICADA, REGISTRADA, CUMPRE-SE.
 Cuiabá-MT, 03 de Fevereiro de 2021.
 Alan Resende Porto
 Secretário de Estado de Educação

BOLETIM DE PESSOAL/SEDUC/00180/2021 DE:
 04/02/2021

O Secretário de Estado de Educação no uso de suas atribuições que lhes são conferidas por lei,

Resolve: DEFERIR
 Evento: LICENCA PARA TRATAMENTO DE SAUDE

Processo N.:

Nome: (85191/5) ELIANE APARECIDA DOS SANTOS OLIVEIRA
 Cargo/Função: (3441) PROFESSOR EDUC. BASICA
 Un. Adm: (106020) E.E. PROFª. ELIZABETH MARIA BASTOS
 A Partir de: 30/11/2020 Até 14/12/2020

Processo N.:

Nome: (60412/10) HELZIANA ARRUDA DO NASCIMENTO
 Cargo/Função: (3441) PROFESSOR EDUC. BASICA
 Un. Adm: (009814) E.E. PROFªANA MARIA DO COUTO
 A Partir de: 20/01/2021 Até 20/03/2021

Processo N.:

Nome: (85344/1) JOSE CASTRILLON LOPES NETO
 Cargo/Função: (4740) APOIO ADM EDUC PROFISSIONALIZADO-30
 Un. Adm: (011657) E.E. SAO LUIZ
 A Partir de: 06/01/2021 Até 15/01/2021

Processo N.:

Nome: (59943/22) MARLI ELVIRA MONTEIRO LEITE
 Cargo/Função: (4731) TEC ADM EDUC PROFISSIONALIZADO-30
 Un. Adm: (011614) E.E. Sen. MARIO MOTA
 A Partir de: 15/12/2020 Até 12/02/2021

Processo N.:

Nome: (87013/1) ROSANGELA SALETE COSTA MACHADO
 Cargo/Função: (4731) TEC ADM EDUC PROFISSIONALIZADO-30
 Un. Adm: (061441) E.E. 19 DE DEZEMBRO
 A Partir de: 04/01/2021 Até 02/02/2021

Processo N.:

Nome: (240056/1) SONIA DENIZE BREDIA GARDIN SCARTON
 Cargo/Função: (4731) TEC ADM EDUC PROFISSIONALIZADO-30
 Un. Adm: (157252) E.E. LEDY ANITA BRESCANCIN
 A Partir de: 05/01/2021 Até 13/01/2021

Processo N.:

Nome: (201414/6) SOYANE ANDRADE DOS SANTOS
 Cargo/Função: (4740) APOIO ADM EDUC PROFISSIONALIZADO-30
 Un. Adm: (038806) E.E. ALVARINA ALVES DE FREITAS
 A Partir de: 11/01/2021 Até 09/07/2021

PUBLICADA, REGISTRADA, CUMPRE-SE.
 Cuiabá-MT, 03 de Fevereiro de 2021.
 Alan Resende Porto
 Secretário de Estado de Educação

BOLETIM DE PESSOAL/SEDUC/00181/2021
04/02/2021

DE:

O Secretário de Estado de Educação no uso de suas atribuições que lhes são conferidas por lei,

Resolve: RETIFICAR

Evento: LICENÇA PARA TRATAMENTO DE SAUDE

Processo N.:

Nome: (141304/13) RENATA DA SILVA FONSECA
Cargo/Função: (3441) PROFESSOR EDUC. BASICA
Un. Adm: (021628) E.E. RODOLFO AUGUSTO T. CURVO
A Partir de: 03/12/2020 Até20/12/2020

PUBLICADA, REGISTRADA, CUMPRADA-SE.
Cuiabá-MT, 03 de Fevereiro de 2021.
Alan Resende Porto
Secretário de Estado de Educação

BOLETIM DE PESSOAL/SEDUC/00182/2021
04/02/2021

DE:

O Secretário de Estado de Educação no uso de suas atribuições que lhes são conferidas por lei,

Resolve: DEFERIR

Evento: LICENÇA PARA TRATAMENTO DE SAUDE EM PESSOA DA FAMILIA

Processo N.:

Nome: (58663/43) BETANIA PENHA GONCALVES
Cargo/Função: (3441) PROFESSOR EDUC. BASICA
Un. Adm: (158836) E.E. PAULO FREIRE
A Partir de: 20/01/2021 Até18/07/2021

PUBLICADA, REGISTRADA, CUMPRADA-SE.
Cuiabá-MT, 03 de Fevereiro de 2021.
Alan Resende Porto
Secretário de Estado de Educação

BOLETIM DE PESSOAL/SEDUC/00183/2021
04/02/2021

DE:

O Secretário de Estado de Educação no uso de suas atribuições que lhes são conferidas por lei,

Resolve: DEFERIR

Evento: LICENÇA A GESTANTE

Processo N.:

Nome: (240386/1) JORDANE GABRIELA SILVA DE LIMA MOREIRA
Cargo/Função: (4731) TEC ADM EDUC PROFISSIONALIZADO-30
Un. Adm: (011614) E.E. Sen. MARIO MOTA
A Partir de: 16/12/2020 Até13/06/2021

PUBLICADA, REGISTRADA, CUMPRADA-SE.
Cuiabá-MT, 03 de Fevereiro de 2021.
Alan Resende Porto
Secretário de Estado de Educação

BOLETIM DE PESSOAL/SEDUC/00184/2021
04/02/2021

DE:

O Secretário de Estado de Educação no uso de suas atribuições que lhes são conferidas por lei,

Resolve: AUTORIZAR

Evento: READAPTAÇÃO DE FUNÇÃO

Processo N.:

Nome: (83463/21) ADRIANA COSTA MAGALHAES DOS SANTOS
Un. Adm: (064149) E.E. PAULO FREIRE
A Partir de: 18/01/2021 Até16/07/2021

Processo N.:

Nome: (138807/5) ALBA PAIVA MAIA
Un. Adm: (049794) E.E. SANTO ANTONIO
A Partir de: 12/01/2021 Até10/07/2021

Processo N.:

Nome: (234830/1) ARIANE FERREIRA DA SILVA
Un. Adm: (012912) E.E. ARLINDA PESSOA MARBECK MORRECK
A Partir de: 20/01/2021 Até19/05/2021

Processo N.:

Nome: (226768/1) CLEVIA DA SILVA BORBA
Un. Adm: (012939) E.E. MARIA AUXILIADORA
A Partir de: 08/01/2021 Até06/07/2021

Processo N.:

Nome: (59214/8) FLORISA DAS DORES FELICIO BARBOSA DOS REIS
Un. Adm: (049964) E.E. FRANCISCO SALDANHA NETO
A Partir de: 05/01/2021 Até03/07/2021

Processo N.:

Nome: (84484/1) HELENA PEREIRA BRANCO
Un. Adm: (049794) E.E. SANTO ANTONIO
A Partir de: 01/01/2021 Até29/06/2021

Processo N.:

Nome: (226857/1) ISABEL MARIA MACEDO

Un. Adm: (012920) E.E. CARLOS HUGUINEY
A Partir de: 07/01/2021 Até05/07/2021

Processo N.:

Nome: (34295/29) LUZINETE APARECIDA RODRIGUES BATISTA
Un. Adm: (009520) E.E. ANDRE AVELINO RIBEIRO
A Partir de: 13/12/2020 Até10/06/2021

Processo N.:

Nome: (87002/1) MARIA GORETI WELTER RODRIGUES
Un. Adm: (012920) E.E. CARLOS HUGUINEY
A Partir de: 20/01/2021 Até18/07/2021

Processo N.:

Nome: (99254/1) MARIA JOSEFA GUIMARAES KOMINKEVICZ
Un. Adm: (015709) E.E. LUIZA NUNES BEZERRA
A Partir de: 15/01/2021 Até13/07/2021

Processo N.:

Nome: (97297/1) MARIANA DE ASSIS NEVES
Un. Adm: (011991) E.E. PROFª. NADIR DE OLIVEIRA
A Partir de: 11/01/2021 Até09/07/2021

Processo N.:

Nome: (205157/5) MARILDA MATAQUIAS RIBEIRO
Un. Adm: (013781) E.E. OSVALDO CANDIDO PEREIRA
A Partir de: 07/01/2021 Até05/07/2021

Processo N.:

Nome: (18574/17) OSMALDA ALVES DE OLIVEIRA PEREIRA
Un. Adm: (012939) E.E. MARIA AUXILIADORA
A Partir de: 01/01/2021 Até31/12/2021

Processo N.:

Nome: (89682/4) PETRONILIA RODRIGUES DO NASCIMENTO
Un. Adm: (011070) E.E. DOMINGOS APARECIDO DOS SANTOS
A Partir de: 05/01/2021 Até03/07/2021

Processo N.:

Nome: (57420/7) RAFAEL FRANCISCO DOS SANTOS
Un. Adm: (009571) E.E. DR. HELIO PALMA DE ARRUDA
A Partir de: 21/11/2020 Até19/05/2021

Processo N.:

Nome: (136699/10) ROSANGELA PAGGI
Un. Adm: (196240) E.E. DENNIS MANERICH DE OLIVEIRA
A Partir de: 01/01/2021 Até29/06/2021

Processo N.:

Nome: (241700/1) SEBASTIANA PIEDADE DE JESUS NUNES
Un. Adm: (049786) E.E. ULISSES GUIMARAES
A Partir de: 04/01/2021 Até02/07/2021

PUBLICADA, REGISTRADA, CUMPRADA-SE.
Cuiabá-MT, 03 de Fevereiro de 2021.
Alan Resende Porto
Secretário de Estado de Educação

BOLETIM DE PESSOAL/SEDUC/00185/2021
04/02/2021

DE:

O Secretário de Estado de Educação no uso de suas atribuições que lhes são conferidas por lei,

Resolve: DECLARAR

Evento: READAPTAÇÃO DE FUNÇÃO

Processo N.:

Nome: (71339/4) CRISTIANA DE JESUS XAVIER
Un. Adm: (049794) E.E. SANTO ANTONIO
A Partir de: 18/01/2021 Até16/07/2021

Processo N.:

Nome: (44581/11) MARLI TEREZINHA DE AMORIM CONTREIRAS
Un. Adm: (049964) E.E. FRANCISCO SALDANHA NETO
A Partir de: 05/01/2021 Até03/07/2021

PUBLICADA, REGISTRADA, CUMPRADA-SE.
Cuiabá-MT, 03 de Fevereiro de 2021.
Alan Resende Porto
Secretário de Estado de Educação

SETASC**SECRETARIA DE ESTADO DE ASSISTÊNCIA SOCIAL E CIDADANIA**BOLETIM DE PESSOAL/SETASC/00051/2021
04/02/2021

DE:

O Sec de Assistencia Social e Cidadania no uso de suas atribuições que lhes são conferidas por lei,

Resolve: DEFERIR

Evento: LICENÇA PREMIO - GOZO

Processo N.: lançamento de ofício

Nome: (76355/3) ADOLFO GRASSI DE OLIVEIRA
Cargo/Função: (6027) ANALISTA DESENV ECON SOCIAL L 10050
Quinquênio de Referência: 13/05/2009 Ate 12/05/2014
A Partir de: 01/09/2021 Até30/10/2021

Processo N.: conforme e-mail

Nome: (253994/1) ERIKA VETTORAZZI MACHADO BARBOSA
Cargo/Função: (6052) TECNICO DESENV ECO SOC L 10177/14
Quinquênio de Referência: 14/03/2014 Ate 13/03/2019
A Partir de: 04/02/2021 Até05/03/2021

Processo N.: conforme e-mail

Nome: (235238/1) MARCIELE CRISTINA AIRES DE ALMEIDA MONTEIRO
Cargo/Função: (6052) TECNICO DESENV ECO SOC L 10177/14
Quinquênio de Referência: 01/09/2011 Ate 31/08/2016
A Partir de: 12/07/2021 Até09/09/2021

Processo N.: conforme e-mail

Nome: (235238/1) MARCIELE CRISTINA AIRES DE ALMEIDA MONTEIRO
Cargo/Função: (6052) TECNICO DESENV ECO SOC L 10177/14
Quinquênio de Referência: 01/09/2011 Ate 31/08/2016
A Partir de: 09/06/2021 Até08/07/2021

Processo N.: conforme e-mail

Nome: (239458/3) MARCOS KOPPENHAGEN WAMZER
Cargo/Função: (5349) ANALISTA ADMINISTRATIVO L 10052
Quinquênio de Referência: 01/03/2012 Ate 28/02/2017
A Partir de: 08/09/2021 Até07/10/2021

PUBLICADA, REGISTRADA, CUMPRÁ-SE.
Cuiabá-MT, 03 de Fevereiro de 2021.
Rosamaria Ferreira de Carvalho
Sec de Assistencia Social e Cidadania

BOLETIM DE PESSOAL/SETASC/00052/2021

DE:

04/02/2021

O Sec de Assistencia Social e Cidadania no uso de suas atribuições que lhes são conferidas por lei,

Resolve: DEFERIR

Evento: GOZO LICENÇA-PREMIO, JORNADA 50%

Processo N.: conforme e-mail

Nome: (97135/1) JOELMA DA SILVA TEIXEIRA MAGALHAES
Cargo/Função: (6052) TECNICO DESENV ECO SOC L 10177/14
Quinquênio de Referência: 16/01/2012 Ate 15/01/2017
A Partir de: 04/10/2021 Ate 02/12/21

Processo N.: e-mail

Nome: (97135/1) JOELMA DA SILVA TEIXEIRA MAGALHAES
Cargo/Função: (6052) TECNICO DESENV ECO SOC L 10177/14
Quinquênio de Referência: 16/01/2012 Ate 15/01/2017
A Partir de: 02/02/2021 Ate 02/04/21

Processo N.: conforme e-mail

Nome: (239458/3) MARCOS KOPPENHAGEN WAMZER
Cargo/Função: (5349) ANALISTA ADMINISTRATIVO L 10052
Quinquênio de Referência: 01/03/2012 Ate 28/02/2017
A Partir de: 04/05/2021 Ate 02/07/21

Processo N.: conforme e-mail

Nome: (239458/3) MARCOS KOPPENHAGEN WAMZER
Cargo/Função: (5349) ANALISTA ADMINISTRATIVO L 10052
Quinquênio de Referência: 01/03/2012 Ate 28/02/2017
A Partir de: 25/10/2021 Ate 23/12/21

PUBLICADA, REGISTRADA, CUMPRÁ-SE.
Cuiabá-MT, 03 de Fevereiro de 2021.
Rosamaria Ferreira de Carvalho
Sec de Assistencia Social e Cidadania

BOLETIM DE PESSOAL/SETASC/00053/2021

DE:

04/02/2021

O Sec de Assistencia Social e Cidadania no uso de suas atribuições que lhes são conferidas por lei,

Resolve: CONCEDER

Evento: Adicional de Insalubridade LC 502

Processo N.: ATO ADM/SEPLAG/01622/2020

Nome: (228246/3) HENRIETTE CEVADA LONDERO
Cargo/Função: (9249) AGENTE DE SEGURANÇA SOCIOEDUCATIVO
Un. Adm: (166170) GAB. DO SECRET. ADJ. DE DIREITOS HUMANOS
A Partir de: 15/02/2019 Até

PUBLICADA, REGISTRADA, CUMPRÁ-SE.
Cuiabá-MT, 03 de Fevereiro de 2021.
Rosamaria Ferreira de Carvalho
Sec de Assistencia Social e Cidadania

SECITEC**SECRETARIA DE ESTADO DE CIÊNCIA, TECNOLOGIA E INOVAÇÃO**

BOLETIM DE PESSOAL/SECITECI/00013/2021

DE:

04/02/2021

O Secretário de Estado de Ciência, Tecnologia e Inovação no uso de suas atribuições que lhes são conferidas por lei,

Resolve: TORNAR SEM EFEITO

Evento: LICENÇA PREMIO - GOZO

Processo N.: REGULARIZAÇÃO

Nome: (92866/2) VALDIVINO DE SOUZA BARBOSA
Cargo/Função: (9385) PROFESSOR CEPROTEC
Quinquênio de Referência: 01/09/2009 Ate 31/08/2014
A Partir de: 07/01/2021 Até05/02/2021

PUBLICADA, REGISTRADA, CUMPRÁ-SE.
Cuiabá-MT, 03 de Fevereiro de 2021.
Nilton Borges Borgato
Secretário de Estado de Ciência, Tecnologia e Inovação

SEDEC**SECRETARIA DE ESTADO DE DESENVOLVIMENTO ECONÔMICO**

BOLETIM DE PESSOAL/SEDEC/00006/2021

DE:

04/02/2021

O Secretário de Estado de Desenvolvimento Economico no uso de suas atribuições que lhes são conferidas por lei,

Resolve: DEFERIR

Evento: LICENÇA PARA TRATAMENTO DE SAUDE/SEGURADO INSS/15

Processo N.:

Nome: (281577/2) PATRICIA NASCIMENTO
Cargo/Função: (11509) DGA-6
Un. Adm: (209856) COORD.AGRO.VERTI.PROD. E ADENS.CADEIAS

PRODUTIVAS

A Partir de: 06/01/2021 Até17/01/2021

PUBLICADA, REGISTRADA, CUMPRÁ-SE.
Cuiabá-MT, 03 de Fevereiro de 2021.
Cesar Alberto Miranda Lima dos Santos Costa
Secretário de Estado de Desenvolvimento Economico

BOLETIM DE PESSOAL/SEDEC/00007/2021

DE:

04/02/2021

O Secretário de Estado de Desenvolvimento Economico no uso de suas atribuições que lhes são conferidas por lei,

Resolve: DEFERIR

Evento: LICENÇA PARA TRATAMENTO DE SAUDE

Processo N.:

Nome: (249256/1) SERGIO AUGUSTO SOARES LEAL
Cargo/Função: (5365) TECNICO ADMINISTRATIVO L 10052
Un. Adm: (209767) UNID. DO OBSERVATORIO DO DESENVOLVIMENTO
A Partir de: 28/08/2020 Até20/10/2020

PUBLICADA, REGISTRADA, CUMPRÁ-SE.
Cuiabá-MT, 03 de Fevereiro de 2021.
Cesar Alberto Miranda Lima dos Santos Costa
Secretário de Estado de Desenvolvimento Economico

SES**SECRETARIA DE ESTADO DE SAÚDE**

PORTARIA/SES/00068/2021

DE:

04/02/2021

O Secretário de Estado de Saúde no uso de suas atribuições que lhes são conferidas por lei,

Resolve: CONCEDER

Evento: Regime de Plantão nos termos do Edital 001/SES/2020.

Processo N.: 39994/2021

Nome: (275077/3) ADRIANA REGINA LUCCHETTI
Cargo/Função: (12038) NIVEL TECNICO ASSISTENCIAL
Referência: 000 Carga Horária: 40H
Un. Adm: (195715) HOSP. REG. DE COLIDER
A Partir de: 01/01/2021 Até31/01/2021
Qtde Plantões: 14

Processo N.: 46504/2021

Nome: (252533/3) AIRTON DA SILVA CRUZ JUNIOR
Cargo/Função: (12046) NIVEL FUNDAMENTAL ADMINISTRATIVO
Referência: 000 Carga Horária: 40H
Un. Adm: (195693) HOSP. REG. DE SORRISO
A Partir de: 01/01/2021 Até31/01/2021
Qtde Plantões: 14

Processo N.: 39994/2021

Nome: (281494/3) ALEXANDER BUARQUE DE CARVALHO
Cargo/Função: (12036) NIVEL SUPERIOR ASSISTENCIAL
Referência: 000 Carga Horária: 30H
Un. Adm: (195715) HOSP. REG. DE COLIDER
A Partir de: 01/01/2021 Até31/01/2021
Qtde Plantões: 10

Processo N.: 44477/2021

Nome: (299739/1) ALEXANDRA MARCELINA DA SILVA BARROS
Cargo/Função: (12036) NIVEL SUPERIOR ASSISTENCIAL

Referência: 000 Carga Horária: 40H
Un. Adm: (195731) HOSP REG DE ALTA FLORESTA ALBERT SABIN
A Partir de: 01/01/2021 Até31/01/2021
Qtde Plantões: 14

Processo N.: 39994/2021

Nome: (301160/1) ANA KAROLINE DE OLIVEIRA FARIA
Cargo/Função: (12036) NIVEL SUPERIOR ASSISTENCIAL
Referência: 000 Carga Horária: 40H
Un. Adm: (195715) HOSP. REG. DE COLIDER
A Partir de: 01/01/2021 Até31/01/2021
Qtde Plantões: 12

Processo N.: 44477/2021

Nome: (296595/2) ANA PAULA DE ALMEIDA
Cargo/Função: (12036) NIVEL SUPERIOR ASSISTENCIAL
Referência: 000 Carga Horária: 30H
Un. Adm: (195731) HOSP REG DE ALTA FLORESTA ALBERT SABIN
A Partir de: 01/01/2021 Até31/01/2021
Qtde Plantões: 12

Processo N.: 44477/2021

Nome: (281144/3) ANDERSON APARECIDO DA SILVA
Cargo/Função: (12038) NIVEL TECNICO ASSISTENCIAL
Referência: 000 Carga Horária: 40H
Un. Adm: (195731) HOSP REG DE ALTA FLORESTA ALBERT SABIN
A Partir de: 01/01/2021 Até31/01/2021
Qtde Plantões: 14

Processo N.: 39994/2021

Nome: (260985/5) APARECIDO PEREIRA CANGUCU
Cargo/Função: (12046) NIVEL FUNDAMENTAL ADMINISTRATIVO
Referência: 000 Carga Horária: 40H
Un. Adm: (195715) HOSP. REG. DE COLIDER
A Partir de: 01/01/2021 Até31/01/2021
Qtde Plantões: 14

Processo N.: 44477/2021

Nome: (300721/1) BRUNA CONCEICAO SANTOS DE ARAUJO
Cargo/Função: (12036) NIVEL SUPERIOR ASSISTENCIAL
Referência: 000 Carga Horária: 40H
Un. Adm: (195731) HOSP REG DE ALTA FLORESTA ALBERT SABIN
A Partir de: 01/01/2021 Até31/01/2021
Qtde Plantões: 14

Processo N.: 44477/2021

Nome: (281527/2) CAMILA SOUZA DE DEUS
Cargo/Função: (12038) NIVEL TECNICO ASSISTENCIAL
Referência: 000 Carga Horária: 40H
Un. Adm: (195731) HOSP REG DE ALTA FLORESTA ALBERT SABIN
A Partir de: 01/01/2021 Até31/01/2021
Qtde Plantões: 14

Processo N.: 46504/2021

Nome: (281069/3) CARLA CONCEICAO LOPES DA PAIVA
Cargo/Função: (12038) NIVEL TECNICO ASSISTENCIAL
Referência: 000 Carga Horária: 40H
Un. Adm: (195693) HOSP. REG. DE SORRISO
A Partir de: 01/01/2021 Até31/01/2021
Qtde Plantões: 14

Processo N.: 44477/2021

Nome: (300732/1) CLAUDECIR FIDELIS DA SILVA
Cargo/Função: (12046) NIVEL FUNDAMENTAL ADMINISTRATIVO
Referência: 000 Carga Horária: 40H
Un. Adm: (195731) HOSP REG DE ALTA FLORESTA ALBERT SABIN
A Partir de: 01/01/2021 Até30/01/2021
Qtde Plantões: 11

Processo N.: 39994/2021

Nome: (280243/3) CLERIA DA SILVA
Cargo/Função: (12038) NIVEL TECNICO ASSISTENCIAL
Referência: 000 Carga Horária: 40H
Un. Adm: (195715) HOSP. REG. DE COLIDER
A Partir de: 01/01/2021 Até31/01/2021
Qtde Plantões: 14

Processo N.: 39994/2021

Nome: (294826/2) CLEYTON ANDRE LADISLAU TAVARES
Cargo/Função: (12036) NIVEL SUPERIOR ASSISTENCIAL
Referência: 000 Carga Horária: 40H
Un. Adm: (195715) HOSP. REG. DE COLIDER
A Partir de: 01/01/2021 Até31/01/2021
Qtde Plantões: 14

Processo N.: 45743/2021

Nome: (301024/1) CRISTIANE AUXILIADORA DA SILVA MACIEL
Cargo/Função: (12036) NIVEL SUPERIOR ASSISTENCIAL
Referência: 000 Carga Horária: 40H
Un. Adm: (118710) UNID.ESPEC. DE CONTR. MOVIMENTACAO DE PESSOAL
A Partir de: 01/01/2021 Até31/01/2021
Qtde Plantões: 10

Processo N.: 39994/2021

Nome: (300464/1) CRISTIANE BARBOSA RODRIGUES POSTAL
Cargo/Função: (12036) NIVEL SUPERIOR ASSISTENCIAL
Referência: 000 Carga Horária: 40H
Un. Adm: (195715) HOSP. REG. DE COLIDER
A Partir de: 01/01/2021 Até31/01/2021
Qtde Plantões: 14

Processo N.: 46504/2021

Nome: (300227/1) CRISTIANO RAITER JUNIOR
Cargo/Função: (12036) NIVEL SUPERIOR ASSISTENCIAL
Referência: 000 Carga Horária: 20H
Un. Adm: (195693) HOSP. REG. DE SORRISO

A Partir de: 01/01/2021 Até31/01/2021
Qtde Plantões: 4

Processo N.: 46504/2021

Nome: (300466/1) DAIANE COSTA DE CARVALHO SANTOS
Cargo/Função: (12038) NIVEL TECNICO ASSISTENCIAL
Referência: 000 Carga Horária: 40H
Un. Adm: (195693) HOSP. REG. DE SORRISO
A Partir de: 01/01/2021 Até31/01/2021
Qtde Plantões: 13

Processo N.: 44477/2021

Nome: (300232/1) DAIANE FERREIRA DOS SANTOS
Cargo/Função: (12038) NIVEL TECNICO ASSISTENCIAL
Referência: 000 Carga Horária: 40H
Un. Adm: (195731) HOSP REG DE ALTA FLORESTA ALBERT SABIN
A Partir de: 01/01/2021 Até31/01/2021
Qtde Plantões: 13

Processo N.: 44477/2021

Nome: (296099/2) DAYANA GOMES DOS SANTOS
Cargo/Função: (12038) NIVEL TECNICO ASSISTENCIAL
Referência: 000 Carga Horária: 40H
Un. Adm: (195731) HOSP REG DE ALTA FLORESTA ALBERT SABIN
A Partir de: 01/01/2021 Até31/01/2021
Qtde Plantões: 14

Processo N.: 39994/2021

Nome: (281514/3) DIEGO ALVES ALMONDES
Cargo/Função: (12038) NIVEL TECNICO ASSISTENCIAL
Referência: 000 Carga Horária: 40H
Un. Adm: (195715) HOSP. REG. DE COLIDER
A Partir de: 01/01/2021 Até31/01/2021
Qtde Plantões: 14

Processo N.: 39994/2021

Nome: (281311/2) DIORNE ALVES FARIAS
Cargo/Função: (12046) NIVEL FUNDAMENTAL ADMINISTRATIVO
Referência: 000 Carga Horária: 40H
Un. Adm: (195715) HOSP. REG. DE COLIDER
A Partir de: 01/01/2021 Até31/01/2021
Qtde Plantões: 14

Processo N.: 44487/2021

Nome: (301060/1) DOUGLAS ROCHA DE OLIVEIRA
Cargo/Função: (12046) NIVEL FUNDAMENTAL ADMINISTRATIVO
Referência: 000 Carga Horária: 40H
Un. Adm: (195740) HOSP. REG. DE SINOP
A Partir de: 01/01/2021 Até31/01/2021
Qtde Plantões: 14

Processo N.: 39994/2021

Nome: (299208/2) EDIELIKY SUYANE DZULINSKI
Cargo/Função: (12036) NIVEL SUPERIOR ASSISTENCIAL
Referência: 000 Carga Horária: 30H
Un. Adm: (195715) HOSP. REG. DE COLIDER
A Partir de: 01/01/2021 Até31/01/2021
Qtde Plantões: 12

Processo N.: 39994/2021

Nome: (214881/4) EDILEUSA REGINA DUTRA
Cargo/Função: (12036) NIVEL SUPERIOR ASSISTENCIAL
Referência: 000 Carga Horária: 40H
Un. Adm: (195715) HOSP. REG. DE COLIDER
A Partir de: 01/01/2021 Até31/01/2021
Qtde Plantões: 14

Processo N.: 44514/2021

Nome: (240066/2) EDUARDO CRISTIAN WAGNER
Cargo/Função: (12036) NIVEL SUPERIOR ASSISTENCIAL
Referência: 000 Carga Horária: 40H
Un. Adm: (195740) HOSP. REG. DE SINOP
A Partir de: 01/01/2021 Até31/01/2021
Qtde Plantões: 14

Processo N.: 44477/2021

Nome: (299416/1) ELENIR PERIN
Cargo/Função: (12036) NIVEL SUPERIOR ASSISTENCIAL
Referência: 000 Carga Horária: 40H
Un. Adm: (195731) HOSP REG DE ALTA FLORESTA ALBERT SABIN
A Partir de: 01/01/2021 Até31/01/2021
Qtde Plantões: 14

Processo N.: 44514/2021

Nome: (301097/1) ELHEGETIANE FELIX TAVARES
Cargo/Função: (12036) NIVEL SUPERIOR ASSISTENCIAL
Referência: 000 Carga Horária: 40H
Un. Adm: (195740) HOSP. REG. DE SINOP
A Partir de: 01/01/2021 Até31/01/2021
Qtde Plantões: 14

Processo N.: 45748/2021

Nome: (302576/1) ELIANA CORDEIRO DE CARVALHO
Cargo/Função: (12036) NIVEL SUPERIOR ASSISTENCIAL
Referência: 000 Carga Horária: 40H
Un. Adm: (118710) UNID.ESPEC. DE CONTR. MOVIMENTACAO DE PESSOAL
A Partir de: 01/01/2021 Até31/01/2021
Qtde Plantões: 10

Processo N.: 44477/2021

Nome: (299417/1) ELIANE SOUZA DOS SANTOS
Cargo/Função: (12038) NIVEL TECNICO ASSISTENCIAL
Referência: 000 Carga Horária: 40H
Un. Adm: (195731) HOSP REG DE ALTA FLORESTA ALBERT SABIN
A Partir de: 01/01/2021 Até31/01/2021
Qtde Plantões: 14

Processo N.: 45743/2021

Nome: (300918/1) ELIZA ANALIA SILVA MACEDO
Cargo/Função: (12036) NIVEL SUPERIOR ASSISTENCIAL
Referência: 000 Carga Horária: 40H
Un. Adm: (118710) UNID.ESPEC. DE CONTR. MOVIMENTACAO DE PESSOAL
A Partir de: 01/01/2021 Até31/01/2021
Qtde Plantões: 11

Processo N.: 44477/2021

Nome: (299785/2) EUZIANE FERREIRA DA SILVA
Cargo/Função: (12036) NIVEL SUPERIOR ASSISTENCIAL
Referência: 000 Carga Horária: 30H
Un. Adm: (195731) HOSP REG DE ALTA FLORESTA ALBERT SABIN
A Partir de: 01/01/2021 Até31/01/2021
Qtde Plantões: 12

Processo N.: 46504/2021

Nome: (299793/1) FABRICIA MARTINELLI
Cargo/Função: (12036) NIVEL SUPERIOR ASSISTENCIAL
Referência: 000 Carga Horária: 40H
Un. Adm: (195693) HOSP. REG. DE SORRISO
A Partir de: 01/01/2021 Até31/01/2021
Qtde Plantões: 14

Processo N.: 39994/2021

Nome: (281769/3) FERNANDES AQUINO DA SILVA
Cargo/Função: (12038) NIVEL TECNICO ASSISTENCIAL
Referência: 000 Carga Horária: 40H
Un. Adm: (195715) HOSP. REG. DE COLIDER
A Partir de: 01/01/2021 Até31/01/2021
Qtde Plantões: 8

Processo N.: 44477/2021

Nome: (281228/3) FRANCIANE DE PAULA VALENTIN
Cargo/Função: (12038) NIVEL TECNICO ASSISTENCIAL
Referência: 000 Carga Horária: 40H
Un. Adm: (195731) HOSP REG DE ALTA FLORESTA ALBERT SABIN
A Partir de: 01/01/2021 Até31/01/2021
Qtde Plantões: 7

Processo N.: 39994/2021

Nome: (281516/3) FRANCIELI MACIANO AQUINO
Cargo/Função: (12038) NIVEL TECNICO ASSISTENCIAL
Referência: 000 Carga Horária: 40H
Un. Adm: (195715) HOSP. REG. DE COLIDER
A Partir de: 01/01/2021 Até31/01/2021
Qtde Plantões: 8

Processo N.: 39994/2021

Nome: (299121/1) GABRIELA SANTOS FERREIRA DA SILVA
Cargo/Função: (12038) NIVEL TECNICO ASSISTENCIAL
Referência: 000 Carga Horária: 40H
Un. Adm: (195715) HOSP. REG. DE COLIDER
A Partir de: 01/01/2021 Até31/01/2021
Qtde Plantões: 14

Processo N.: 44487/2021

Nome: (299620/1) GEFERSON WESLEY SCHULZ
Cargo/Função: (12046) NIVEL FUNDAMENTAL ADMINISTRATIVO
Referência: 000 Carga Horária: 40H
Un. Adm: (195740) HOSP. REG. DE SINOP
A Partir de: 01/01/2021 Até31/01/2021
Qtde Plantões: 14

Processo N.: 44477/2021

Nome: (295981/2) GILBERTO FAGUNDES DE LIMA
Cargo/Função: (12038) NIVEL TECNICO ASSISTENCIAL
Referência: 000 Carga Horária: 40H
Un. Adm: (195731) HOSP REG DE ALTA FLORESTA ALBERT SABIN
A Partir de: 01/01/2021 Até31/01/2021
Qtde Plantões: 14

Processo N.: 44477/2021

Nome: (300187/2) GIOVANNA LEITE CERON
Cargo/Função: (12036) NIVEL SUPERIOR ASSISTENCIAL
Referência: 000 Carga Horária: 30H
Un. Adm: (195731) HOSP REG DE ALTA FLORESTA ALBERT SABIN
A Partir de: 01/01/2021 Até31/01/2021
Qtde Plantões: 10

Processo N.: 44477/2021

Nome: (300187/1) GIOVANNA LEITE CERON
Cargo/Função: (12036) NIVEL SUPERIOR ASSISTENCIAL
Referência: 000 Carga Horária: 30H
Un. Adm: (195731) HOSP REG DE ALTA FLORESTA ALBERT SABIN
A Partir de: 01/01/2021 Até31/01/2021
Qtde Plantões: 12

Processo N.: 44477/2021

Nome: (69865/2) GISSELI VELOSO DOS REIS
Cargo/Função: (12036) NIVEL SUPERIOR ASSISTENCIAL
Referência: 000 Carga Horária: 40H
Un. Adm: (195731) HOSP REG DE ALTA FLORESTA ALBERT SABIN
A Partir de: 01/01/2021 Até31/01/2021
Qtde Plantões: 9

Processo N.: 39994/2021

Nome: (300916/1) HAJIV GOMES BATISTA TELES
Cargo/Função: (12036) NIVEL SUPERIOR ASSISTENCIAL
Referência: 000 Carga Horária: 30H
Un. Adm: (195715) HOSP. REG. DE COLIDER
A Partir de: 01/01/2021 Até31/01/2021
Qtde Plantões: 7

Processo N.: 44477/2021

Nome: (289503/2) HARIANA RODRIGUES MOYA

Cargo/Função: (12036) NIVEL SUPERIOR ASSISTENCIAL
Referência: 000 Carga Horária: 40H
Un. Adm: (195731) HOSP REG DE ALTA FLORESTA ALBERT SABIN
A Partir de: 01/01/2021 Até31/01/2021
Qtde Plantões: 14

Processo N.: 46504/2021

Nome: (285541/4) IARA FABIA DA SILVA MENDES
Cargo/Função: (12036) NIVEL SUPERIOR ASSISTENCIAL
Referência: 000 Carga Horária: 30H
Un. Adm: (195693) HOSP. REG. DE SORRISO
A Partir de: 01/01/2021 Até31/01/2021
Qtde Plantões: 12

Processo N.: 44477/2021

Nome: (302779/1) IVANUZE FERREIRA SOUZA DE ANDRADE
Cargo/Função: (12038) NIVEL TECNICO ASSISTENCIAL
Referência: 000 Carga Horária: 40H
Un. Adm: (195731) HOSP REG DE ALTA FLORESTA ALBERT SABIN
A Partir de: 02/01/2021 Até31/01/2021
Qtde Plantões: 14

Processo N.: 39994/2021

Nome: (299120/1) IZABEL CRISTINA PINHEIRO FERNANDES
Cargo/Função: (12036) NIVEL SUPERIOR ASSISTENCIAL
Referência: 000 Carga Horária: 30H
Un. Adm: (195715) HOSP. REG. DE COLIDER
A Partir de: 01/01/2021 Até31/01/2021
Qtde Plantões: 12

Processo N.: 46504/2021

Nome: (299789/1) IZABELA TAIS DA SILVA
Cargo/Função: (12036) NIVEL SUPERIOR ASSISTENCIAL
Referência: 000 Carga Horária: 40H
Un. Adm: (195693) HOSP. REG. DE SORRISO
A Partir de: 01/01/2021 Até31/01/2021
Qtde Plantões: 14

Processo N.: 39994/2021

Nome: (299563/1) JAMILLA STER GUIMARAES SILVEIRA
Cargo/Função: (12036) NIVEL SUPERIOR ASSISTENCIAL
Referência: 000 Carga Horária: 40H
Un. Adm: (195715) HOSP. REG. DE COLIDER
A Partir de: 01/01/2021 Até31/01/2021
Qtde Plantões: 14

Processo N.: 39994/2021

Nome: (281511/3) JANAINY SARA ABEGG
Cargo/Função: (12036) NIVEL SUPERIOR ASSISTENCIAL
Referência: 000 Carga Horária: 30H
Un. Adm: (195715) HOSP. REG. DE COLIDER
A Partir de: 01/01/2021 Até31/01/2021
Qtde Plantões: 11

Processo N.: 46504/2021

Nome: (69845/7) JANE MACEDO DE OLIVEIRA
Cargo/Função: (12036) NIVEL SUPERIOR ASSISTENCIAL
Referência: 000 Carga Horária: 40H
Un. Adm: (195693) HOSP. REG. DE SORRISO
A Partir de: 01/01/2021 Até31/01/2021
Qtde Plantões: 13

Processo N.: 39994/2021

Nome: (299429/1) JAQUELINE TEIXEIRA DA SILVA DE JESUS
Cargo/Função: (12038) NIVEL TECNICO ASSISTENCIAL
Referência: 000 Carga Horária: 40H
Un. Adm: (195715) HOSP. REG. DE COLIDER
A Partir de: 01/01/2021 Até31/01/2021
Qtde Plantões: 14

Processo N.: 39994/2021

Nome: (289337/3) JEAN MOREIRA BORRET
Cargo/Função: (12038) NIVEL TECNICO ASSISTENCIAL
Referência: 000 Carga Horária: 40H
Un. Adm: (195715) HOSP. REG. DE COLIDER
A Partir de: 01/01/2021 Até31/01/2021
Qtde Plantões: 12

Processo N.: 44496/2021

Nome: (299729/1) JESSICA VASCONCELOS SILVA
Cargo/Função: (12036) NIVEL SUPERIOR ASSISTENCIAL
Referência: 000 Carga Horária: 30H
Un. Adm: (195740) HOSP. REG. DE SINOP
A Partir de: 01/01/2021 Até31/01/2021
Qtde Plantões: 9

Processo N.: 39994/2021

Nome: (289222/2) JORGE TEIXEIRA DA SILVA FILHO
Cargo/Função: (12046) NIVEL FUNDAMENTAL ADMINISTRATIVO
Referência: 000 Carga Horária: 40H
Un. Adm: (195715) HOSP. REG. DE COLIDER
A Partir de: 01/01/2021 Até31/01/2021
Qtde Plantões: 14

Processo N.: 44487/2021

Nome: (299047/1) JOSE DIONISIO SOARES DA SILVA FILHO
Cargo/Função: (12046) NIVEL FUNDAMENTAL ADMINISTRATIVO
Referência: 000 Carga Horária: 40H
Un. Adm: (195740) HOSP. REG. DE SINOP
A Partir de: 01/01/2021 Até31/01/2021
Qtde Plantões: 13

Processo N.: 44477/2021

Nome: (280200/2) JULIANE CONCEICAO MATOS DA SILVA
Cargo/Função: (12038) NIVEL TECNICO ASSISTENCIAL
Referência: 000 Carga Horária: 40H

Un. Adm: (195731) HOSP REG DE ALTA FLORESTA ALBERT SABIN
A Partir de: 01/01/2021 Até31/01/2021
Qtde Plantões: 10

Processo N.: 46504/2021

Nome: (281086/2) KARLA CAROLINE DA LUZ ALBUQUERQUE
Cargo/Função: (12038) NIVEL TECNICO ASSISTENCIAL
Referência: 000 Carga Horária: 40H
Un. Adm: (195693) HOSP. REG. DE SORRISO
A Partir de: 01/01/2021 Até31/01/2021
Qtde Plantões: 13

Processo N.: 39994/2021

Nome: (281822/2) KATHERINE LADANISKI NIEDERMEYER
Cargo/Função: (12038) NIVEL TECNICO ASSISTENCIAL
Referência: 000 Carga Horária: 40H
Un. Adm: (195715) HOSP. REG. DE COLIDER
A Partir de: 01/01/2021 Até31/01/2021
Qtde Plantões: 10

Processo N.: 44477/2021

Nome: (206724/4) KEIDSON DE ALBUQUERQUE VOLPATO
Cargo/Função: (12036) NIVEL SUPERIOR ASSISTENCIAL
Referência: 000 Carga Horária: 40H
Un. Adm: (195731) HOSP REG DE ALTA FLORESTA ALBERT SABIN
A Partir de: 01/01/2021 Até31/01/2021
Qtde Plantões: 14

Processo N.: 44496/2021

Nome: (300944/1) KELIN CAROLINE RODRIGUES
Cargo/Função: (12036) NIVEL SUPERIOR ASSISTENCIAL
Referência: 000 Carga Horária: 30H
Un. Adm: (195740) HOSP. REG. DE SINOP
A Partir de: 01/01/2021 Até31/01/2021
Qtde Plantões: 11

Processo N.: 39994/2021

Nome: (294745/2) KEZIA MARQUES DOS SANTOS
Cargo/Função: (12036) NIVEL SUPERIOR ASSISTENCIAL
Referência: 000 Carga Horária: 40H
Un. Adm: (195715) HOSP. REG. DE COLIDER
A Partir de: 01/01/2021 Até31/01/2021
Qtde Plantões: 13

Processo N.: 44477/2021

Nome: (296028/2) LAERCIO BRUNO MACHADO CIMITI
Cargo/Função: (12038) NIVEL TECNICO ASSISTENCIAL
Referência: 000 Carga Horária: 40H
Un. Adm: (195731) HOSP REG DE ALTA FLORESTA ALBERT SABIN
A Partir de: 01/01/2021 Até07/01/2021
Qtde Plantões: 4

Processo N.: 39994/2021

Nome: (294713/2) LAIZA DO NASCIMENTO PECANHA
Cargo/Função: (12038) NIVEL TECNICO ASSISTENCIAL
Referência: 000 Carga Horária: 40H
Un. Adm: (195715) HOSP. REG. DE COLIDER
A Partir de: 01/01/2021 Até31/01/2021
Qtde Plantões: 13

Processo N.: 45743/2021

Nome: (280405/2) LILIANE FERREIRA DE SOUZA
Cargo/Função: (12036) NIVEL SUPERIOR ASSISTENCIAL
Referência: 000 Carga Horária: 40H
Un. Adm: (118710) UNID.ESPEC. DE CONTR. MOVIMENTACAO DE PESSOAL
A Partir de: 01/01/2021 Até31/01/2021
Qtde Plantões: 10

Processo N.: 44477/2021

Nome: (128086/20) MAGNA VIEIRA DOS SANTOS
Cargo/Função: (12038) NIVEL TECNICO ASSISTENCIAL
Referência: 000 Carga Horária: 40H
Un. Adm: (195731) HOSP REG DE ALTA FLORESTA ALBERT SABIN
A Partir de: 01/01/2021 Até31/01/2021
Qtde Plantões: 14

Processo N.: 44477/2021

Nome: (302594/1) MAGNOLIA VIEIRA DOS SANTOS
Cargo/Função: (12036) NIVEL SUPERIOR ASSISTENCIAL
Referência: 000 Carga Horária: 30H
Un. Adm: (195731) HOSP REG DE ALTA FLORESTA ALBERT SABIN
A Partir de: 01/01/2021 Até31/01/2021
Qtde Plantões: 12

Processo N.: 39994/2021

Nome: (299358/1) MARCELO BATISTA PEREIRA GUSTAVO
Cargo/Função: (12036) NIVEL SUPERIOR ASSISTENCIAL
Referência: 000 Carga Horária: 40H
Un. Adm: (195715) HOSP. REG. DE COLIDER
A Partir de: 01/01/2021 Até31/01/2021
Qtde Plantões: 14

Processo N.: 46504/2021

Nome: (299592/1) MARCELO DUTRA PERES
Cargo/Função: (12036) NIVEL SUPERIOR ASSISTENCIAL
Referência: 000 Carga Horária: 30H
Un. Adm: (195693) HOSP. REG. DE SORRISO
A Partir de: 01/01/2021 Até31/01/2021
Qtde Plantões: 10

Processo N.: 15809/2021

Nome: (299926/2) MARCIELI CAMPOS PEREIRA DE OLIVEIRA
Cargo/Função: (12036) NIVEL SUPERIOR ASSISTENCIAL
Referência: 000 Carga Horária: 40H
Un. Adm: (118710) UNID.ESPEC. DE CONTR. MOVIMENTACAO DE PESSOAL
A Partir de: 24/12/2020 Até31/12/2020

Qtde Plantões: 4

Processo N.: 44477/2021

Nome: (299026/1) MARIA CRISTINA ALVES
Cargo/Função: (12036) NIVEL SUPERIOR ASSISTENCIAL
Referência: 000 Carga Horária: 40H
Un. Adm: (195731) HOSP REG DE ALTA FLORESTA ALBERT SABIN
A Partir de: 01/01/2021 Até31/01/2021
Qtde Plantões: 14

Processo N.: 44477/2021

Nome: (302778/1) MARIA DO SOCORRO DE SOUZA
Cargo/Função: (12038) NIVEL TECNICO ASSISTENCIAL
Referência: 000 Carga Horária: 40H
Un. Adm: (195731) HOSP REG DE ALTA FLORESTA ALBERT SABIN
A Partir de: 01/01/2021 Até31/01/2021
Qtde Plantões: 14

Processo N.: 44477/2021

Nome: (299028/1) MARIA JUCIMARA COSTA
Cargo/Função: (12036) NIVEL SUPERIOR ASSISTENCIAL
Referência: 000 Carga Horária: 40H
Un. Adm: (195731) HOSP REG DE ALTA FLORESTA ALBERT SABIN
A Partir de: 01/01/2021 Até31/01/2021
Qtde Plantões: 14

Processo N.: 44496/2021

Nome: (302571/1) MARIA SONIA EVANGELISTA MENDONCA
Cargo/Função: (12036) NIVEL SUPERIOR ASSISTENCIAL
Referência: 000 Carga Horária: 30H
Un. Adm: (195740) HOSP. REG. DE SINOP
A Partir de: 01/01/2021 Até31/01/2021
Qtde Plantões: 11

Processo N.: 44477/2021

Nome: (281223/2) MARIO MARCOS MUNIZ DE ANDRADE
Cargo/Função: (12038) NIVEL TECNICO ASSISTENCIAL
Referência: 000 Carga Horária: 40H
Un. Adm: (195731) HOSP REG DE ALTA FLORESTA ALBERT SABIN
A Partir de: 01/01/2021 Até31/01/2021
Qtde Plantões: 14

Processo N.: 46504/2021

Nome: (299790/1) MATEUS CECHETTI ZANATTA
Cargo/Função: (12036) NIVEL SUPERIOR ASSISTENCIAL
Referência: 000 Carga Horária: 40H
Un. Adm: (195693) HOSP. REG. DE SORRISO
A Partir de: 01/01/2021 Até31/01/2021
Qtde Plantões: 13

Processo N.: 44477/2021

Nome: (300730/1) MAYARA ROCHA PIOVESAN
Cargo/Função: (12036) NIVEL SUPERIOR ASSISTENCIAL
Referência: 000 Carga Horária: 30H
Un. Adm: (195731) HOSP REG DE ALTA FLORESTA ALBERT SABIN
A Partir de: 01/01/2021 Até31/01/2021
Qtde Plantões: 12

Processo N.: 44487/2021

Nome: (301064/1) MICHAEL VINICIUS VIEIRA DE ALMEIDA
Cargo/Função: (12046) NIVEL FUNDAMENTAL ADMINISTRATIVO
Referência: 000 Carga Horária: 40H
Un. Adm: (195740) HOSP. REG. DE SINOP
A Partir de: 01/01/2021 Até31/01/2021
Qtde Plantões: 14

Processo N.: 39994/2021

Nome: (300785/1) NAURIZETE SILVA DE LIMA MARCORIO
Cargo/Função: (12036) NIVEL SUPERIOR ASSISTENCIAL
Referência: 000 Carga Horária: 40H
Un. Adm: (195715) HOSP. REG. DE COLIDER
A Partir de: 01/01/2021 Até31/01/2021
Qtde Plantões: 14

Processo N.: 44477/2021

Nome: (281112/2) NEUZA FERREIRA DA SILVA
Cargo/Função: (12038) NIVEL TECNICO ASSISTENCIAL
Referência: 000 Carga Horária: 40H
Un. Adm: (195731) HOSP REG DE ALTA FLORESTA ALBERT SABIN
A Partir de: 01/01/2021 Até31/01/2021
Qtde Plantões: 14

Processo N.: 39994/2021

Nome: (254702/3) NIDIA HALATENO
Cargo/Função: (12038) NIVEL TECNICO ASSISTENCIAL
Referência: 000 Carga Horária: 40H
Un. Adm: (195715) HOSP. REG. DE COLIDER
A Partir de: 01/01/2021 Até31/01/2021
Qtde Plantões: 14

Processo N.: 39994/2021

Nome: (295180/2) PATRICIA DA SILVA ANDRADE
Cargo/Função: (12038) NIVEL TECNICO ASSISTENCIAL
Referência: 000 Carga Horária: 40H
Un. Adm: (195715) HOSP. REG. DE COLIDER
A Partir de: 01/01/2021 Até31/01/2021
Qtde Plantões: 14

Processo N.: 44477/2021

Nome: (299433/1) PATRICIA DA SILVA LIMA
Cargo/Função: (12038) NIVEL TECNICO ASSISTENCIAL
Referência: 000 Carga Horária: 40H
Un. Adm: (195731) HOSP REG DE ALTA FLORESTA ALBERT SABIN
A Partir de: 01/01/2021 Até31/01/2021
Qtde Plantões: 14

Processo N.: 46504/2021

Nome: (300900/1) PATRICIA OLIVEIRA DA ROSA
Cargo/Função: (12036) NIVEL SUPERIOR ASSISTENCIAL
Referência: 000 Carga Horária: 40H
Un. Adm: (195693) HOSP. REG. DE SORRISO
A Partir de: 01/01/2021 Até31/01/2021
Qtde Plantões: 3

Processo N.: 39994/2021

Nome: (109080/4) PAULO DE ALBUQUERQUE VOLPATO
Cargo/Função: (12036) NIVEL SUPERIOR ASSISTENCIAL
Referência: 000 Carga Horária: 40H
Un. Adm: (195715) HOSP. REG. DE COLIDER
A Partir de: 01/01/2021 Até31/01/2021
Qtde Plantões: 14

Processo N.: 44477/2021

Nome: (299752/1) RAFAEL DA SILVA PAZ
Cargo/Função: (12046) NIVEL FUNDAMENTAL ADMINISTRATIVO
Referência: 000 Carga Horária: 40H
Un. Adm: (195731) HOSP REG DE ALTA FLORESTA ALBERT SABIN
A Partir de: 01/01/2021 Até31/01/2021
Qtde Plantões: 14

Processo N.: 44514/2021

Nome: (299741/1) RAHISA BREMBATI AGAZZI
Cargo/Função: (12036) NIVEL SUPERIOR ASSISTENCIAL
Referência: 000 Carga Horária: 40H
Un. Adm: (195740) HOSP. REG. DE SINOP
A Partir de: 01/01/2021 Até31/01/2021
Qtde Plantões: 14

Processo N.: 44477/2021

Nome: (279783/2) REGINALDO PAULINO MACHADO
Cargo/Função: (12038) NIVEL TECNICO ASSISTENCIAL
Referência: 000 Carga Horária: 40H
Un. Adm: (195731) HOSP REG DE ALTA FLORESTA ALBERT SABIN
A Partir de: 01/01/2021 Até31/01/2021
Qtde Plantões: 14

Processo N.: 44477/2021

Nome: (281135/3) REVENILDO RODRIGUES GONCALVES
Cargo/Função: (12038) NIVEL TECNICO ASSISTENCIAL
Referência: 000 Carga Horária: 40H
Un. Adm: (195731) HOSP REG DE ALTA FLORESTA ALBERT SABIN
A Partir de: 01/01/2021 Até31/01/2021
Qtde Plantões: 14

Processo N.: 44477/2021

Nome: (289446/2) RICARDO DA SILVA MUNHOZ
Cargo/Função: (12046) NIVEL FUNDAMENTAL ADMINISTRATIVO
Referência: 000 Carga Horária: 40H
Un. Adm: (195731) HOSP REG DE ALTA FLORESTA ALBERT SABIN
A Partir de: 01/01/2021 Até31/01/2021
Qtde Plantões: 14

Processo N.: 39994/2021

Nome: (295181/2) ROBSON DE JESUS VENTURA DOS SANTOS
Cargo/Função: (12036) NIVEL SUPERIOR ASSISTENCIAL
Referência: 000 Carga Horária: 40H
Un. Adm: (195715) HOSP. REG. DE COLIDER
A Partir de: 01/01/2021 Até31/01/2021
Qtde Plantões: 14

Processo N.: 39994/2021

Nome: (299552/1) ROSANI BORGUEZAN
Cargo/Função: (12038) NIVEL TECNICO ASSISTENCIAL
Referência: 000 Carga Horária: 40H
Un. Adm: (195715) HOSP. REG. DE COLIDER
A Partir de: 01/01/2021 Até31/01/2021
Qtde Plantões: 13

Processo N.: 44477/2021

Nome: (300178/1) RUDINEY LEAL DOS SANTOS
Cargo/Função: (12036) NIVEL SUPERIOR ASSISTENCIAL
Referência: 000 Carga Horária: 40H
Un. Adm: (195731) HOSP REG DE ALTA FLORESTA ALBERT SABIN
A Partir de: 01/01/2021 Até31/01/2021
Qtde Plantões: 12

Processo N.: 39994/2021

Nome: (281825/3) SEBASTIAO DE OLIVEIRA MONTALVAO NETO
Cargo/Função: (12036) NIVEL SUPERIOR ASSISTENCIAL
Referência: 000 Carga Horária: 40H
Un. Adm: (195715) HOSP. REG. DE COLIDER
A Partir de: 01/01/2021 Até31/01/2021
Qtde Plantões: 12

Processo N.: 44477/2021

Nome: (281872/3) SELMA CARLOS PEREIRA
Cargo/Função: (12038) NIVEL TECNICO ASSISTENCIAL
Referência: 000 Carga Horária: 40H
Un. Adm: (195731) HOSP REG DE ALTA FLORESTA ALBERT SABIN
A Partir de: 01/01/2021 Até31/01/2021
Qtde Plantões: 14

Processo N.: 44477/2021

Nome: (281149/3) SELMA MARQUES
Cargo/Função: (12038) NIVEL TECNICO ASSISTENCIAL
Referência: 000 Carga Horária: 40H
Un. Adm: (195731) HOSP REG DE ALTA FLORESTA ALBERT SABIN
A Partir de: 01/01/2021 Até31/01/2021
Qtde Plantões: 10

Processo N.: 46504/2021

Nome: (299791/1) SHEYLIANE FERREIRA SILVA

Cargo/Função: (12036) NIVEL SUPERIOR ASSISTENCIAL
Referência: 000 Carga Horária: 40H
Un. Adm: (195693) HOSP. REG. DE SORRISO
A Partir de: 01/01/2021 Até31/01/2021
Qtde Plantões: 12

Processo N.: 44477/2021

Nome: (300968/2) SILVANA TERESINHA WAGNER
Cargo/Função: (12038) NIVEL TECNICO ASSISTENCIAL
Referência: 000 Carga Horária: 40H
Un. Adm: (195731) HOSP REG DE ALTA FLORESTA ALBERT SABIN
A Partir de: 01/01/2021 Até31/01/2021
Qtde Plantões: 14

Processo N.: 39994/2021

Nome: (299119/1) SIMONE APARECIDA MOREIRA DA SILVA
Cargo/Função: (12038) NIVEL TECNICO ASSISTENCIAL
Referência: 000 Carga Horária: 40H
Un. Adm: (195715) HOSP. REG. DE COLIDER
A Partir de: 01/01/2021 Até31/01/2021
Qtde Plantões: 14

Processo N.: 44477/2021

Nome: (299027/1) SIMONE PEREIRA DA SILVA DOS SANTOS
Cargo/Função: (12036) NIVEL SUPERIOR ASSISTENCIAL
Referência: 000 Carga Horária: 40H
Un. Adm: (195731) HOSP REG DE ALTA FLORESTA ALBERT SABIN
A Partir de: 01/01/2021 Até31/01/2021
Qtde Plantões: 14

Processo N.: 44477/2021

Nome: (135661/6) SIRLENE APARECIDA DE GODOIS PEROTTO
Cargo/Função: (12036) NIVEL SUPERIOR ASSISTENCIAL
Referência: 000 Carga Horária: 40H
Un. Adm: (195731) HOSP REG DE ALTA FLORESTA ALBERT SABIN
A Partir de: 01/01/2021 Até31/01/2021
Qtde Plantões: 14

Processo N.: 44477/2021

Nome: (296085/2) TATIANE BARBOSA DA CONCEICAO
Cargo/Função: (12038) NIVEL TECNICO ASSISTENCIAL
Referência: 000 Carga Horária: 40H
Un. Adm: (195731) HOSP REG DE ALTA FLORESTA ALBERT SABIN
A Partir de: 01/01/2021 Até31/01/2021
Qtde Plantões: 6

Processo N.: 44514/2021

Nome: (299082/1) THAIS BARBOSA BERTELLI
Cargo/Função: (12036) NIVEL SUPERIOR ASSISTENCIAL
Referência: 000 Carga Horária: 40H
Un. Adm: (195740) HOSP. REG. DE SINOP
A Partir de: 01/01/2021 Até31/01/2021
Qtde Plantões: 13

Processo N.: 39994/2021

Nome: (299427/1) VALDINEI JONI DIEDRICH FELSKI
Cargo/Função: (12046) NIVEL FUNDAMENTAL ADMINISTRATIVO
Referência: 000 Carga Horária: 40H
Un. Adm: (195715) HOSP. REG. DE COLIDER
A Partir de: 01/01/2021 Até31/01/2021
Qtde Plantões: 14

Processo N.: 45748/2021

Nome: (120215/2) VALERIA PACHER
Cargo/Função: (12036) NIVEL SUPERIOR ASSISTENCIAL
Referência: 000 Carga Horária: 40H
Un. Adm: (118710) UNID.ESPEC. DE CONTR. MOVIMENTACAO DE PESSOAL
A Partir de: 01/01/2021 Até31/01/2021
Qtde Plantões: 5

Processo N.: 46504/2021

Nome: (299605/1) VERLANE GOMES PEREIRA
Cargo/Função: (12036) NIVEL SUPERIOR ASSISTENCIAL
Referência: 000 Carga Horária: 40H
Un. Adm: (195693) HOSP. REG. DE SORRISO
A Partir de: 01/01/2021 Até31/01/2021
Qtde Plantões: 14

Processo N.: 39994/2021

Nome: (281501/2) VIVIANE DEBORA DA SILVA SOUZA
Cargo/Função: (12038) NIVEL TECNICO ASSISTENCIAL
Referência: 000 Carga Horária: 40H
Un. Adm: (195715) HOSP. REG. DE COLIDER
A Partir de: 01/01/2021 Até31/01/2021
Qtde Plantões: 13

Processo N.: 39994/2021

Nome: (299428/1) WELITON NEVES MARCORIO
Cargo/Função: (12036) NIVEL SUPERIOR ASSISTENCIAL
Referência: 000 Carga Horária: 40H
Un. Adm: (195715) HOSP. REG. DE COLIDER
A Partir de: 01/01/2021 Até31/01/2021
Qtde Plantões: 14

Processo N.: 39994/2021

Nome: (300465/1) WILDNER DA SILVA DIAS
Cargo/Função: (12036) NIVEL SUPERIOR ASSISTENCIAL
Referência: 000 Carga Horária: 40H
Un. Adm: (195715) HOSP. REG. DE COLIDER
A Partir de: 01/01/2021 Até31/01/2021
Qtde Plantões: 14

Processo N.: 44477/2021

Nome: (297056/2) WILLIAN ALVERI DA SILVA
Cargo/Função: (12046) NIVEL FUNDAMENTAL ADMINISTRATIVO
Referência: 000 Carga Horária: 40H

Un. Adm: (195731) HOSP REG DE ALTA FLORESTA ALBERT SABIN
A Partir de: 01/01/2021 Até31/01/2021
Qtde Plantões: 10

Processo N.: 39994/2021

Nome: (279505/3) ZENILDE DOS SANTOS
Cargo/Função: (12038) NIVEL TECNICO ASSISTENCIAL
Referência: 000 Carga Horária: 40H
Un. Adm: (195715) HOSP. REG. DE COLIDER
A Partir de: 01/01/2021 Até31/01/2021
Qtde Plantões: 13

PUBLICADA, REGISTRADA, CUMpra-SE.
Cuiabá-MT, 03 de Fevereiro de 2021.
Gilberto Gomes de Figueiredo
Secretário de Estado de Saúde

PORTARIA/SES/00069/2021
04/02/2021

DE:

O Secretário de Estado de Saúde no uso de suas atribuições que lhes são conferidas por lei,

Resolve: CONCEDER

Evento: Regime de Plantão SUS LC n°441/2011

Processo N.: 484472/2020

Nome: (295351/1) ADAO GONCALVES DA SILVA SOARES
Cargo/Função: (12054) CONDUCTOR DE AMBULANCIA
Referência: 000 Carga Horária: 40H
Un. Adm: (118710) UNID.ESPEC. DE CONTR. MOVIMENTACAO DE PESSOAL
A Partir de: 01/07/2020 Até31/07/2020
Qtde Plantões: 14

Processo N.: 457485/2020

Nome: (95211/1) ADELIA DE JESUS FONTOURA
Cargo/Função: (4912) PROFIS TEC NIV SUPERIOR SERV SAUDE SUS
Referência: C-006 Carga Horária: 30H
Un. Adm: (195685) HOSP. REG. DE RONDONOPOLIS IRMÂELZA GIOVANELLA
A Partir de: 01/09/2020 Até30/09/2020
Qtde Plantões: 8

Processo N.: 45753/2021

Nome: (301055/1) ADRIANA CARDOSO SOARES
Cargo/Função: (12038) NIVEL TECNICO ASSISTENCIAL
Referência: 000 Carga Horária: 40H
Un. Adm: (118710) UNID.ESPEC. DE CONTR. MOVIMENTACAO DE PESSOAL
A Partir de: 01/01/2021 Até31/01/2021
Qtde Plantões: 10

Processo N.: 45747/2021

Nome: (299502/2) ADRIANA SANTOS DA SILVA TELES
Cargo/Função: (12036) NIVEL SUPERIOR ASSISTENCIAL
Referência: 000 Carga Horária: 40H
Un. Adm: (118710) UNID.ESPEC. DE CONTR. MOVIMENTACAO DE PESSOAL
A Partir de: 01/01/2021 Até31/01/2021
Qtde Plantões: 11

Processo N.: 461954/2020

Nome: (118342/1) ADRIANA XAVIER DA SILVA
Cargo/Função: (4946) PROFIS TEC NIV MEDIO SERV SAUDE SUS
Referência: D-006 Carga Horária: 30H
Un. Adm: (195685) HOSP. REG. DE RONDONOPOLIS IRMÂELZA GIOVANELLA
A Partir de: 01/09/2020 Até30/09/2020
Qtde Plantões: 9

Processo N.: 458020/2020

Nome: (292171/2) ADRIENE PEREIRA DA SILVA
Cargo/Função: (12038) NIVEL TECNICO ASSISTENCIAL
Referência: 000 Carga Horária: 40H
Un. Adm: (195685) HOSP. REG. DE RONDONOPOLIS IRMÂELZA GIOVANELLA
A Partir de: 01/09/2020 Até30/09/2020
Qtde Plantões: 13

Processo N.: 45754/2021

Nome: (300698/1) ADSON DE SOUZA TAVARES
Cargo/Função: (12044) NIVEL MEDIO ADMINISTRATIVO
Referência: 000 Carga Horária: 40H
Un. Adm: (118710) UNID.ESPEC. DE CONTR. MOVIMENTACAO DE PESSOAL
A Partir de: 01/01/2021 Até31/01/2021
Qtde Plantões: 9

Processo N.: 404565/2020

Nome: (297193/1) AGUINALDO TEIXEIRA FELIX
Cargo/Função: (12036) NIVEL SUPERIOR ASSISTENCIAL
Referência: 000 Carga Horária: 40H
Un. Adm: (195707) HOSP REG DOUTOR ANTONIO CARLOS SOUTO FONTES
A Partir de: 01/09/2020 Até30/09/2020
Qtde Plantões: 14

Processo N.: 458020/2020

Nome: (296231/1) ALESSANDRA GONCALVES DA SILVEIRA
Cargo/Função: (12038) NIVEL TECNICO ASSISTENCIAL
Referência: 000 Carga Horária: 40H
Un. Adm: (195685) HOSP. REG. DE RONDONOPOLIS IRMÂELZA GIOVANELLA
A Partir de: 01/09/2020 Até30/09/2020
Qtde Plantões: 13

Processo N.: 404565/2020

Nome: (297084/1) ALEX TIAGO ROSA CORTEZ
Cargo/Função: (12036) NIVEL SUPERIOR ASSISTENCIAL
Referência: 000 Carga Horária: 40H
Un. Adm: (195707) HOSP REG DOUTOR ANTONIO CARLOS SOUTO FONTES
A Partir de: 01/09/2020 Até30/09/2020
Qtde Plantões: 10

Processo N.: 492092/2020

Nome: (294845/2) ALICE DE MELO OLIVEIRA
Cargo/Função: (12036) NIVEL SUPERIOR ASSISTENCIAL
Referência: 000 Carga Horária: 30H
Un. Adm: (118710) UNID.ESPEC. DE CONTR. MOVIMENTACAO DE PESSOAL
A Partir de: 06/05/2020 Até31/05/2020
Qtde Plantões: 6

Processo N.: 492101/2020

Nome: (294845/2) ALICE DE MELO OLIVEIRA
Cargo/Função: (12036) NIVEL SUPERIOR ASSISTENCIAL
Referência: 000 Carga Horária: 30H
Un. Adm: (118710) UNID.ESPEC. DE CONTR. MOVIMENTACAO DE PESSOAL
A Partir de: 01/06/2020 Até30/06/2020
Qtde Plantões: 4

Processo N.: 492102/2020

Nome: (294845/2) ALICE DE MELO OLIVEIRA
Cargo/Função: (12036) NIVEL SUPERIOR ASSISTENCIAL
Referência: 000 Carga Horária: 30H
Un. Adm: (118710) UNID.ESPEC. DE CONTR. MOVIMENTACAO DE PESSOAL
A Partir de: 01/07/2020 Até31/07/2020
Qtde Plantões: 3

Processo N.: 492103/2020

Nome: (294845/2) ALICE DE MELO OLIVEIRA
Cargo/Função: (12036) NIVEL SUPERIOR ASSISTENCIAL
Referência: 000 Carga Horária: 30H
Un. Adm: (118710) UNID.ESPEC. DE CONTR. MOVIMENTACAO DE PESSOAL
A Partir de: 01/08/2020 Até31/08/2020
Qtde Plantões: 5

Processo N.: 492104/2020

Nome: (294845/2) ALICE DE MELO OLIVEIRA
Cargo/Função: (12036) NIVEL SUPERIOR ASSISTENCIAL
Referência: 000 Carga Horária: 30H
Un. Adm: (118710) UNID.ESPEC. DE CONTR. MOVIMENTACAO DE PESSOAL
A Partir de: 01/09/2020 Até30/09/2020
Qtde Plantões: 3

Processo N.: 492108/2020

Nome: (294845/2) ALICE DE MELO OLIVEIRA
Cargo/Função: (12036) NIVEL SUPERIOR ASSISTENCIAL
Referência: 000 Carga Horária: 30H
Un. Adm: (118710) UNID.ESPEC. DE CONTR. MOVIMENTACAO DE PESSOAL
A Partir de: 01/11/2020 Até30/11/2020
Qtde Plantões: 5

Processo N.: 404565/2020

Nome: (280491/3) ALINE DA SILVA TONDATTO
Cargo/Função: (12036) NIVEL SUPERIOR ASSISTENCIAL
Referência: 000 Carga Horária: 40H
Un. Adm: (195707) HOSP REG DOUTOR ANTONIO CARLOS SOUTO FONTES
A Partir de: 01/09/2020 Até30/09/2020
Qtde Plantões: 13

Processo N.: 484483/2020

Nome: (295501/1) ALINE NUNES BRAGANCA
Cargo/Função: (12036) NIVEL SUPERIOR ASSISTENCIAL
Referência: 000 Carga Horária: 30H
Un. Adm: (118710) UNID.ESPEC. DE CONTR. MOVIMENTACAO DE PESSOAL
A Partir de: 01/11/2020 Até30/11/2020
Qtde Plantões: 2

Processo N.: 458020/2020

Nome: (299648/2) ALLYSON WASHINGTON DE SOUZA SANTOS
Cargo/Função: (12038) NIVEL TECNICO ASSISTENCIAL
Referência: 000 Carga Horária: 40H
Un. Adm: (195685) HOSP. REG. DE RONDONOPOLIS IRMÂELZA GIOVANELLA
A Partir de: 01/09/2020 Até30/09/2020
Qtde Plantões: 13

Processo N.: 404565/2020

Nome: (280831/3) ANA CAROLINA PRIMOLAN BEZERRA DE OLIVEIRA
Cargo/Função: (12036) NIVEL SUPERIOR ASSISTENCIAL
Referência: 000 Carga Horária: 40H
Un. Adm: (195707) HOSP REG DOUTOR ANTONIO CARLOS SOUTO FONTES
A Partir de: 01/09/2020 Até30/09/2020
Qtde Plantões: 11

Processo N.: 457485/2020

Nome: (56417/2) ANA MORAIS SANTANA CORREA
Cargo/Função: (4912) PROFIS TEC NIV SUPERIOR SERV SAUDE SUS
Referência: D-008 Carga Horária: 40H
Un. Adm: (195685) HOSP. REG. DE RONDONOPOLIS IRMÂELZA GIOVANELLA
A Partir de: 01/09/2020 Até30/09/2020
Qtde Plantões: 13

Processo N.: 461954/2020

Nome: (118485/1) ANA PAULA FONSECA RIBEIRO
Cargo/Função: (4946) PROFIS TEC NIV MEDIO SERV SAUDE SUS
Referência: D-006 Carga Horária: 40H
Un. Adm: (195685) HOSP. REG. DE RONDONOPOLIS IRMÂELZA GIOVANELLA
A Partir de: 01/09/2020 Até30/09/2020
Qtde Plantões: 13

Processo N.: 446514/2020

Nome: (295724/1) ANALINE RODRIGUES DE SOUZA
Cargo/Função: (12040) NIVEL AUXILIAR ASSISTENCIAL
Referência: 000 Carga Horária: 40H
Un. Adm: (195685) HOSP. REG. DE RONDONOPOLIS IRMÂELZA GIOVANELLA
A Partir de: 01/07/2020 Até31/07/2020
Qtde Plantões: 13

Processo N.: 461941/2020

Nome: (295724/1) ANALINE RODRIGUES DE SOUZA

Cargo/Função: (12040) NIVEL AUXILIAR ASSISTENCIAL
Referência: 000 Carga Horária: 40H
Un. Adm: (195685) HOSP. REG. DE RONDONOPOLIS IRMÃELZA GIOVANELLA
A Partir de: 01/08/2020 Até31/08/2020
Qtde Plantões: 12

Processo N.: 461965/2020

Nome: (295724/1) ANALINE RODRIGUES DE SOUZA
Cargo/Função: (12040) NIVEL AUXILIAR ASSISTENCIAL
Referência: 000 Carga Horária: 40H
Un. Adm: (195685) HOSP. REG. DE RONDONOPOLIS IRMÃELZA GIOVANELLA
A Partir de: 01/09/2020 Até30/09/2020
Qtde Plantões: 14

Processo N.: 45754/2021

Nome: (300692/1) ANDRE LUIZ DEVAUX DE LARA
Cargo/Função: (12044) NIVEL MEDIO ADMINISTRATIVO
Referência: 000 Carga Horária: 40H
Un. Adm: (118710) UNID.ESPEC. DE CONTR. MOVIMENTACAO DE PESSOAL
A Partir de: 01/01/2021 Até31/01/2021
Qtde Plantões: 14

Processo N.: 404565/2020

Nome: (280819/4) ANDREA BATISTA DE ANDRADE SAO BERNARDO
Cargo/Função: (12036) NIVEL SUPERIOR ASSISTENCIAL
Referência: 000 Carga Horária: 40H
Un. Adm: (195707) HOSP REG DOUTOR ANTONIO CARLOS SOUTO FONTES
A Partir de: 01/09/2020 Até30/09/2020
Qtde Plantões: 13

Processo N.: 45754/2021

Nome: (300701/1) ANTONIO FAUSTINO MARQUES JUNIOR
Cargo/Função: (12044) NIVEL MEDIO ADMINISTRATIVO
Referência: 000 Carga Horária: 40H
Un. Adm: (118710) UNID.ESPEC. DE CONTR. MOVIMENTACAO DE PESSOAL
A Partir de: 01/01/2021 Até31/01/2021
Qtde Plantões: 11

Processo N.: 465056/2020

Nome: (296542/1) ARLETE JUSTINIANO RODRIGUES
Cargo/Função: (12038) NIVEL TECNICO ASSISTENCIAL
Referência: 000 Carga Horária: 40H
Un. Adm: (118710) UNID.ESPEC. DE CONTR. MOVIMENTACAO DE PESSOAL
A Partir de: 01/07/2020 Até31/07/2020
Qtde Plantões: 11

Processo N.: 465058/2020

Nome: (296542/1) ARLETE JUSTINIANO RODRIGUES
Cargo/Função: (12038) NIVEL TECNICO ASSISTENCIAL
Referência: 000 Carga Horária: 40H
Un. Adm: (118710) UNID.ESPEC. DE CONTR. MOVIMENTACAO DE PESSOAL
A Partir de: 01/08/2020 Até31/08/2020
Qtde Plantões: 14

Processo N.: 465087/2020

Nome: (296542/1) ARLETE JUSTINIANO RODRIGUES
Cargo/Função: (12038) NIVEL TECNICO ASSISTENCIAL
Referência: 000 Carga Horária: 40H
Un. Adm: (118710) UNID.ESPEC. DE CONTR. MOVIMENTACAO DE PESSOAL
A Partir de: 01/10/2020 Até27/10/2020
Qtde Plantões: 11

Processo N.: 446726/2020

Nome: (292944/2) AZILINA NUNES SOUZA
Cargo/Função: (12038) NIVEL TECNICO ASSISTENCIAL
Referência: 000 Carga Horária: 40H
Un. Adm: (195685) HOSP. REG. DE RONDONOPOLIS IRMÃELZA GIOVANELLA
A Partir de: 01/07/2020 Até31/07/2020
Qtde Plantões: 7

Processo N.: 461946/2020

Nome: (292944/2) AZILINA NUNES SOUZA
Cargo/Função: (12038) NIVEL TECNICO ASSISTENCIAL
Referência: 000 Carga Horária: 40H
Un. Adm: (195685) HOSP. REG. DE RONDONOPOLIS IRMÃELZA GIOVANELLA
A Partir de: 01/08/2020 Até31/08/2020
Qtde Plantões: 12

Processo N.: 404565/2020

Nome: (297082/1) BEATRIZ DE CARVALHO CAVALHEIRO
Cargo/Função: (12036) NIVEL SUPERIOR ASSISTENCIAL
Referência: 000 Carga Horária: 40H
Un. Adm: (195707) HOSP REG DOUTOR ANTONIO CARLOS SOUTO FONTES
A Partir de: 01/09/2020 Até30/09/2020
Qtde Plantões: 14

Processo N.: 404565/2020

Nome: (297083/1) BRUNA FERREIRA HURTADO SILVA
Cargo/Função: (12036) NIVEL SUPERIOR ASSISTENCIAL
Referência: 000 Carga Horária: 40H
Un. Adm: (195707) HOSP REG DOUTOR ANTONIO CARLOS SOUTO FONTES
A Partir de: 01/09/2020 Até30/09/2020
Qtde Plantões: 11

Processo N.: 458020/2020

Nome: (293832/1) CAIRO SANTOS DE LARA
Cargo/Função: (12038) NIVEL TECNICO ASSISTENCIAL
Referência: 000 Carga Horária: 40H
Un. Adm: (195685) HOSP. REG. DE RONDONOPOLIS IRMÃELZA GIOVANELLA
A Partir de: 01/09/2020 Até30/09/2020
Qtde Plantões: 11

Processo N.: 421870/2020

Nome: (225839/3) CAMILA VALESA DA SILVA GRUBISICH BERBEL
Cargo/Função: (12036) NIVEL SUPERIOR ASSISTENCIAL
Referência: 000 Carga Horária: 40H

Un. Adm: (195685) HOSP. REG. DE RONDONOPOLIS IRMÃELZA GIOVANELLA
A Partir de: 01/08/2020 Até31/08/2020
Qtde Plantões: 10

Processo N.: 492108/2020

Nome: (301101/1) CASSIA REGINA DELGADO OLIVEIRA RODRIGUES
Cargo/Função: (12036) NIVEL SUPERIOR ASSISTENCIAL
Referência: 000 Carga Horária: 30H
Un. Adm: (118710) UNID.ESPEC. DE CONTR. MOVIMENTACAO DE PESSOAL
A Partir de: 01/11/2020 Até30/11/2020
Qtde Plantões: 4

Processo N.: 446126/2020

Nome: (115396/1) CESAR ANCHIETA DOS SANTOS
Cargo/Função: (4946) PROFIS TEC NIV MEDIO SERV SAUDE SUS
Referência: D-006 Carga Horária: 40H
Un. Adm: (195685) HOSP. REG. DE RONDONOPOLIS IRMÃELZA GIOVANELLA
A Partir de: 01/07/2020 Até31/07/2020
Qtde Plantões: 13

Processo N.: 492109/2020

Nome: (296189/1) CHRISTIANE MAGESTE REIS
Cargo/Função: (12036) NIVEL SUPERIOR ASSISTENCIAL
Referência: 000 Carga Horária: 40H
Un. Adm: (118710) UNID.ESPEC. DE CONTR. MOVIMENTACAO DE PESSOAL
A Partir de: 23/09/2019 Até30/09/2019
Qtde Plantões: 4

Processo N.: 44477/2021

Nome: (281308/2) CICERO TIAGO DOS SANTOS FRANCISCO
Cargo/Função: (12046) NIVEL FUNDAMENTAL ADMINISTRATIVO
Referência: 000 Carga Horária: 40H
Un. Adm: (195731) HOSP REG DE ALTA FLORESTA ALBERT SABIN
A Partir de: 01/01/2021 Até31/01/2021
Qtde Plantões: 14

Processo N.: 492101/2020

Nome: (121541/10) CIDIRLENE ALEXANDRA CUNHA
Cargo/Função: (12036) NIVEL SUPERIOR ASSISTENCIAL
Referência: 000 Carga Horária: 30H
Un. Adm: (118710) UNID.ESPEC. DE CONTR. MOVIMENTACAO DE PESSOAL
A Partir de: 08/06/2020 Até30/06/2020
Qtde Plantões: 3

Processo N.: 492108/2020

Nome: (121541/10) CIDIRLENE ALEXANDRA CUNHA
Cargo/Função: (12036) NIVEL SUPERIOR ASSISTENCIAL
Referência: 000 Carga Horária: 30H
Un. Adm: (118710) UNID.ESPEC. DE CONTR. MOVIMENTACAO DE PESSOAL
A Partir de: 01/11/2020 Até30/11/2020
Qtde Plantões: 2

Processo N.: 461954/2020

Nome: (118484/1) CINTYA DE SOUZA SILVA
Cargo/Função: (4946) PROFIS TEC NIV MEDIO SERV SAUDE SUS
Referência: D-006 Carga Horária: 40H
Un. Adm: (195685) HOSP. REG. DE RONDONOPOLIS IRMÃELZA GIOVANELLA
A Partir de: 01/09/2020 Até30/09/2020
Qtde Plantões: 7

Processo N.: 454552/2020

Nome: (121612/6) CLAITON FRANCISCO HERMES
Cargo/Função: (12038) NIVEL TECNICO ASSISTENCIAL
Referência: 000 Carga Horária: 24H
Un. Adm: (195685) HOSP. REG. DE RONDONOPOLIS IRMÃELZA GIOVANELLA
A Partir de: 01/07/2020 Até31/07/2020
Qtde Plantões: 9

Processo N.: 459136/2020

Nome: (121612/6) CLAITON FRANCISCO HERMES
Cargo/Função: (12038) NIVEL TECNICO ASSISTENCIAL
Referência: 000 Carga Horária: 24H
Un. Adm: (195685) HOSP. REG. DE RONDONOPOLIS IRMÃELZA GIOVANELLA
A Partir de: 01/08/2020 Até31/08/2020
Qtde Plantões: 8

Processo N.: 458020/2020

Nome: (291778/2) CLAUDINEIA DE FATIMA LUIZ
Cargo/Função: (12038) NIVEL TECNICO ASSISTENCIAL
Referência: 000 Carga Horária: 40H
Un. Adm: (195685) HOSP. REG. DE RONDONOPOLIS IRMÃELZA GIOVANELLA
A Partir de: 01/09/2020 Até30/09/2020
Qtde Plantões: 13

Processo N.: 404565/2020

Nome: (297194/1) CLAUDIANE ESTEVAM MENDES
Cargo/Função: (12036) NIVEL SUPERIOR ASSISTENCIAL
Referência: 000 Carga Horária: 40H
Un. Adm: (195707) HOSP REG DOUTOR ANTONIO CARLOS SOUTO FONTES
A Partir de: 01/09/2020 Até30/09/2020
Qtde Plantões: 13

Processo N.: 458020/2020

Nome: (291779/2) CLAUDINEIA DE BORBA
Cargo/Função: (12038) NIVEL TECNICO ASSISTENCIAL
Referência: 000 Carga Horária: 40H
Un. Adm: (195685) HOSP. REG. DE RONDONOPOLIS IRMÃELZA GIOVANELLA
A Partir de: 01/09/2020 Até30/09/2020
Qtde Plantões: 13

Processo N.: 461959/2020

Nome: (120106/1) CLAYTON PINTO DE ALMEIDA
Cargo/Função: (4946) PROFIS TEC NIV MEDIO SERV SAUDE SUS
Referência: D-006 Carga Horária: 40H
Un. Adm: (195685) HOSP. REG. DE RONDONOPOLIS IRMÃELZA GIOVANELLA
A Partir de: 01/09/2020 Até30/09/2020

Qtde Plantões: 13

Processo N.: 492108/2020

Nome: (295341/1) CLERIS DA ROCHA DUTRA
 Cargo/Função: (12036) NIVEL SUPERIOR ASSISTENCIAL
 Referência: 000 Carga Horária: 30H
 Un. Adm: (118710) UNID.ESPEC. DE CONTR. MOVIMENTACAO DE PESSOAL
 A Partir de: 01/11/2020 Até30/11/2020
 Qtde Plantões: 1

Processo N.: 446726/2020

Nome: (292239/2) COSMO LOPES DA SILVA
 Cargo/Função: (12038) NIVEL TECNICO ASSISTENCIAL
 Referência: 000 Carga Horária: 40H
 Un. Adm: (195685) HOSP. REG. DE RONDONOPOLIS IRMÃELZA GIOVANELLA
 A Partir de: 01/07/2020 Até31/07/2020
 Qtde Plantões: 14

Processo N.: 461946/2020

Nome: (292239/2) COSMO LOPES DA SILVA
 Cargo/Função: (12038) NIVEL TECNICO ASSISTENCIAL
 Referência: 000 Carga Horária: 40H
 Un. Adm: (195685) HOSP. REG. DE RONDONOPOLIS IRMÃELZA GIOVANELLA
 A Partir de: 01/08/2020 Até31/08/2020
 Qtde Plantões: 13

Processo N.: 458020/2020

Nome: (214950/3) CRISTIANE RODRIGUES DA SILVA
 Cargo/Função: (12038) NIVEL TECNICO ASSISTENCIAL
 Referência: 000 Carga Horária: 40H
 Un. Adm: (195685) HOSP. REG. DE RONDONOPOLIS IRMÃELZA GIOVANELLA
 A Partir de: 01/09/2020 Até30/09/2020
 Qtde Plantões: 11

Processo N.: 458020/2020

Nome: (291715/2) DAIANA LEONTINA DE SOUZA BRANDAO
 Cargo/Função: (12038) NIVEL TECNICO ASSISTENCIAL
 Referência: 000 Carga Horária: 40H
 Un. Adm: (195685) HOSP. REG. DE RONDONOPOLIS IRMÃELZA GIOVANELLA
 A Partir de: 01/09/2020 Até30/09/2020
 Qtde Plantões: 11

Processo N.: 404565/2020

Nome: (298960/1) DANIEL JOAO DA SILVA
 Cargo/Função: (12036) NIVEL SUPERIOR ASSISTENCIAL
 Referência: 000 Carga Horária: 40H
 Un. Adm: (195707) HOSP REG DOUTOR ANTONIO CARLOS SOUTO FONTES
 A Partir de: 01/09/2020 Até30/09/2020
 Qtde Plantões: 13

Processo N.: 446514/2020

Nome: (294622/1) DANIELA FRANCISCA ALVES
 Cargo/Função: (12040) NIVEL AUXILIAR ASSISTENCIAL
 Referência: 000 Carga Horária: 40H
 Un. Adm: (195685) HOSP. REG. DE RONDONOPOLIS IRMÃELZA GIOVANELLA
 A Partir de: 01/07/2020 Até31/07/2020
 Qtde Plantões: 8

Processo N.: 461941/2020

Nome: (294622/1) DANIELA FRANCISCA ALVES
 Cargo/Função: (12040) NIVEL AUXILIAR ASSISTENCIAL
 Referência: 000 Carga Horária: 40H
 Un. Adm: (195685) HOSP. REG. DE RONDONOPOLIS IRMÃELZA GIOVANELLA
 A Partir de: 01/08/2020 Até31/08/2020
 Qtde Plantões: 14

Processo N.: 461965/2020

Nome: (294622/1) DANIELA FRANCISCA ALVES
 Cargo/Função: (12040) NIVEL AUXILIAR ASSISTENCIAL
 Referência: 000 Carga Horária: 40H
 Un. Adm: (195685) HOSP. REG. DE RONDONOPOLIS IRMÃELZA GIOVANELLA
 A Partir de: 01/09/2020 Até30/09/2020
 Qtde Plantões: 9

Processo N.: 458020/2020

Nome: (292160/2) DAYANE VIEIRA DE OLIVEIRA BORGES
 Cargo/Função: (12038) NIVEL TECNICO ASSISTENCIAL
 Referência: 000 Carga Horária: 40H
 Un. Adm: (195685) HOSP. REG. DE RONDONOPOLIS IRMÃELZA GIOVANELLA
 A Partir de: 01/09/2020 Até30/09/2020
 Qtde Plantões: 13

Processo N.: 446659/2020

Nome: (292610/2) DEBORA CANDIDO
 Cargo/Função: (12036) NIVEL SUPERIOR ASSISTENCIAL
 Referência: 000 Carga Horária: 40H
 Un. Adm: (195685) HOSP. REG. DE RONDONOPOLIS IRMÃELZA GIOVANELLA
 A Partir de: 01/07/2020 Até31/07/2020
 Qtde Plantões: 14

Processo N.: 461943/2020

Nome: (292610/2) DEBORA CANDIDO
 Cargo/Função: (12036) NIVEL SUPERIOR ASSISTENCIAL
 Referência: 000 Carga Horária: 40H
 Un. Adm: (195685) HOSP. REG. DE RONDONOPOLIS IRMÃELZA GIOVANELLA
 A Partir de: 01/08/2020 Até31/08/2020
 Qtde Plantões: 11

Processo N.: 404565/2020

Nome: (282161/3) DHUYENE BORGES PRAXEDES
 Cargo/Função: (12036) NIVEL SUPERIOR ASSISTENCIAL
 Referência: 000 Carga Horária: 40H
 Un. Adm: (195707) HOSP REG DOUTOR ANTONIO CARLOS SOUTO FONTES
 A Partir de: 01/09/2020 Até30/09/2020
 Qtde Plantões: 8

Processo N.: 458020/2020

Nome: (294623/1) DISLENE MARTINS DE AMORIM
 Cargo/Função: (12038) NIVEL TECNICO ASSISTENCIAL
 Referência: 000 Carga Horária: 40H
 Un. Adm: (195685) HOSP. REG. DE RONDONOPOLIS IRMÃELZA GIOVANELLA
 A Partir de: 01/09/2020 Até30/09/2020
 Qtde Plantões: 13

Processo N.: 458020/2020

Nome: (291660/2) EDINILDE DIAS DOS SANTOS
 Cargo/Função: (12038) NIVEL TECNICO ASSISTENCIAL
 Referência: 000 Carga Horária: 40H
 Un. Adm: (195685) HOSP. REG. DE RONDONOPOLIS IRMÃELZA GIOVANELLA
 A Partir de: 01/09/2020 Até30/09/2020
 Qtde Plantões: 13

Processo N.: 45754/2021

Nome: (300872/1) EDIO RIBEIRO DE AQUINO
 Cargo/Função: (12044) NIVEL MEDIO ADMINISTRATIVO
 Referência: 000 Carga Horária: 40H
 Un. Adm: (118710) UNID.ESPEC. DE CONTR. MOVIMENTACAO DE PESSOAL
 A Partir de: 01/01/2021 Até31/01/2021
 Qtde Plantões: 12

Processo N.: 458020/2020

Nome: (291513/2) ELENOATE AMAZONAS SILVA
 Cargo/Função: (12038) NIVEL TECNICO ASSISTENCIAL
 Referência: 000 Carga Horária: 40H
 Un. Adm: (195685) HOSP. REG. DE RONDONOPOLIS IRMÃELZA GIOVANELLA
 A Partir de: 01/09/2020 Até30/09/2020
 Qtde Plantões: 12

Processo N.: 477262/2020

Nome: (299440/1) ELIANARA ARISTEU DOS SANTOS
 Cargo/Função: (12038) NIVEL TECNICO ASSISTENCIAL
 Referência: 000 Carga Horária: 40H
 Un. Adm: (118710) UNID.ESPEC. DE CONTR. MOVIMENTACAO DE PESSOAL
 A Partir de: 11/05/2020 Até31/05/2020
 Qtde Plantões: 5

Processo N.: 446126/2020

Nome: (97177/4) ELIANE SILVA SANITA
 Cargo/Função: (4946) PROFIS TEC NIV MEDIO SERV SAUDE SUS
 Referência: D-006 Carga Horária: 40H
 Un. Adm: (195685) HOSP. REG. DE RONDONOPOLIS IRMÃELZA GIOVANELLA
 A Partir de: 01/07/2020 Até31/07/2020
 Qtde Plantões: 13

Processo N.: 404565/2020

Nome: (297095/1) ELIS FERNANDA DE MELO SILVA
 Cargo/Função: (12036) NIVEL SUPERIOR ASSISTENCIAL
 Referência: 000 Carga Horária: 40H
 Un. Adm: (195707) HOSP REG DOUTOR ANTONIO CARLOS SOUTO FONTES
 A Partir de: 01/09/2020 Até30/09/2020
 Qtde Plantões: 13

Processo N.: 458020/2020

Nome: (293861/1) ELIS MARIA ALVES TAVARES
 Cargo/Função: (12038) NIVEL TECNICO ASSISTENCIAL
 Referência: 000 Carga Horária: 40H
 Un. Adm: (195685) HOSP. REG. DE RONDONOPOLIS IRMÃELZA GIOVANELLA
 A Partir de: 01/09/2020 Até30/09/2020
 Qtde Plantões: 13

Processo N.: 404565/2020

Nome: (111819/4) ELISELMA VIANA PINTO RODRIGUES
 Cargo/Função: (12036) NIVEL SUPERIOR ASSISTENCIAL
 Referência: 000 Carga Horária: 40H
 Un. Adm: (195707) HOSP REG DOUTOR ANTONIO CARLOS SOUTO FONTES
 A Partir de: 01/09/2020 Até30/09/2020
 Qtde Plantões: 13

Processo N.: 404565/2020

Nome: (281257/3) ELVES DE MATOS
 Cargo/Função: (12036) NIVEL SUPERIOR ASSISTENCIAL
 Referência: 000 Carga Horária: 40H
 Un. Adm: (195707) HOSP REG DOUTOR ANTONIO CARLOS SOUTO FONTES
 A Partir de: 01/09/2020 Até30/09/2020
 Qtde Plantões: 14

Processo N.: 404565/2020

Nome: (137619/4) EMANUELLE RONDON DOS REIS LIMA
 Cargo/Função: (12036) NIVEL SUPERIOR ASSISTENCIAL
 Referência: 000 Carga Horária: 40H
 Un. Adm: (195707) HOSP REG DOUTOR ANTONIO CARLOS SOUTO FONTES
 A Partir de: 01/09/2020 Até30/09/2020
 Qtde Plantões: 14

Processo N.: 45754/2021

Nome: (300729/1) ESTER MANDU DE ASSIS
 Cargo/Função: (12044) NIVEL MEDIO ADMINISTRATIVO
 Referência: 000 Carga Horária: 40H
 Un. Adm: (118710) UNID.ESPEC. DE CONTR. MOVIMENTACAO DE PESSOAL
 A Partir de: 01/01/2021 Até31/01/2021
 Qtde Plantões: 10

Processo N.: 404565/2020

Nome: (294398/5) FAGNER CARVALHO MENDES
 Cargo/Função: (12036) NIVEL SUPERIOR ASSISTENCIAL
 Referência: 000 Carga Horária: 40H
 Un. Adm: (195707) HOSP REG DOUTOR ANTONIO CARLOS SOUTO FONTES
 A Partir de: 01/09/2020 Até30/09/2020
 Qtde Plantões: 14

Processo N.: 458020/2020

Nome: (292161/2) FERNANDA DA SILVA

Cargo/Função: (12038) NIVEL TECNICO ASSISTENCIAL
Referência: 000 Carga Horária: 40H
Un. Adm: (195685) HOSP. REG. DE RONDONOPOLIS IRMÃELZA GIOVANELLA
A Partir de: 01/09/2020 Até30/09/2020
Qtde Plantões: 13

Processo N.: 458020/2020

Nome: (292162/2) FLAVIO FERREIRA DA SILVA
Cargo/Função: (12038) NIVEL TECNICO ASSISTENCIAL
Referência: 000 Carga Horária: 40H
Un. Adm: (195685) HOSP. REG. DE RONDONOPOLIS IRMÃELZA GIOVANELLA
A Partir de: 01/09/2020 Até30/09/2020
Qtde Plantões: 13

Processo N.: 45754/2021

Nome: (300722/1) FRANCELINO SOARES DE PINHO
Cargo/Função: (12044) NIVEL MEDIO ADMINISTRATIVO
Referência: 000 Carga Horária: 40H
Un. Adm: (118710) UNID.ESPEC. DE CONTR. MOVIMENTACAO DE PESSOAL
A Partir de: 01/01/2021 Até31/01/2021
Qtde Plantões: 3

Processo N.: 461954/2020

Nome: (95478/1) FRANCISCA DA CRUZ FERREIRA
Cargo/Função: (4946) PROFIS TEC NIV MEDIO SERV SAUDE SUS
Referência: D-006 Carga Horária: 40H
Un. Adm: (195685) HOSP. REG. DE RONDONOPOLIS IRMÃELZA GIOVANELLA
A Partir de: 01/09/2020 Até30/09/2020
Qtde Plantões: 14

Processo N.: 45753/2021

Nome: (301103/1) FRANCISCO DAS CHAGAS SANTOS
Cargo/Função: (12038) NIVEL TECNICO ASSISTENCIAL
Referência: 000 Carga Horária: 40H
Un. Adm: (118710) UNID.ESPEC. DE CONTR. MOVIMENTACAO DE PESSOAL
A Partir de: 01/01/2021 Até31/01/2021
Qtde Plantões: 10

Processo N.: 457741/2020

Nome: (95212/1) FRANCIVAL SOARES DOS SANTOS
Cargo/Função: (4912) PROFIS TEC NIV SUPERIOR SERV SAUDE SUS
Referência: D-006 Carga Horária: 40H
Un. Adm: (195685) HOSP. REG. DE RONDONOPOLIS IRMÃELZA GIOVANELLA
A Partir de: 01/09/2020 Até30/09/2020
Qtde Plantões: 14

Processo N.: 404565/2020

Nome: (297097/1) GABRIELE SEBASTIANA MASSAI DE ARRUDA
Cargo/Função: (12036) NIVEL SUPERIOR ASSISTENCIAL
Referência: 000 Carga Horária: 40H
Un. Adm: (195707) HOSP REG DOUTOR ANTONIO CARLOS SOUTO FONTES
A Partir de: 01/09/2020 Até30/09/2020
Qtde Plantões: 8

Processo N.: 404565/2020

Nome: (300389/1) GEANI GONCALVES RABELO
Cargo/Função: (12036) NIVEL SUPERIOR ASSISTENCIAL
Referência: 000 Carga Horária: 40H
Un. Adm: (195707) HOSP REG DOUTOR ANTONIO CARLOS SOUTO FONTES
A Partir de: 01/09/2020 Até30/09/2020
Qtde Plantões: 14

Processo N.: 446415/2020

Nome: (95515/1) GEYSA TATYANE FERREIRA ALMEIDA LISBOA
Cargo/Função: (4912) PROFIS TEC NIV SUPERIOR SERV SAUDE SUS
Referência: D-007 Carga Horária: 40H
Un. Adm: (195685) HOSP. REG. DE RONDONOPOLIS IRMÃELZA GIOVANELLA
A Partir de: 01/07/2020 Até31/07/2020
Qtde Plantões: 12

Processo N.: 461958/2020

Nome: (95515/1) GEYSA TATYANE FERREIRA ALMEIDA LISBOA
Cargo/Função: (4912) PROFIS TEC NIV SUPERIOR SERV SAUDE SUS
Referência: D-007 Carga Horária: 40H
Un. Adm: (195685) HOSP. REG. DE RONDONOPOLIS IRMÃELZA GIOVANELLA
A Partir de: 01/09/2020 Até30/09/2020
Qtde Plantões: 13

Processo N.: 458020/2020

Nome: (294624/1) GILDETE DE SOUZA COSTA
Cargo/Função: (12038) NIVEL TECNICO ASSISTENCIAL
Referência: 000 Carga Horária: 40H
Un. Adm: (195685) HOSP. REG. DE RONDONOPOLIS IRMÃELZA GIOVANELLA
A Partir de: 01/09/2020 Até30/09/2020
Qtde Plantões: 13

Processo N.: 458020/2020

Nome: (293855/1) GLACIENE SILVA MORAES PIROZZI
Cargo/Função: (12038) NIVEL TECNICO ASSISTENCIAL
Referência: 000 Carga Horária: 40H
Un. Adm: (195685) HOSP. REG. DE RONDONOPOLIS IRMÃELZA GIOVANELLA
A Partir de: 01/09/2020 Até30/09/2020
Qtde Plantões: 13

Processo N.: 457741/2020

Nome: (95182/1) HELEM CRISTINA DA SILVA
Cargo/Função: (4912) PROFIS TEC NIV SUPERIOR SERV SAUDE SUS
Referência: D-007 Carga Horária: 30H
Un. Adm: (195685) HOSP. REG. DE RONDONOPOLIS IRMÃELZA GIOVANELLA
A Partir de: 01/09/2020 Até30/09/2020
Qtde Plantões: 8

Processo N.: 458020/2020

Nome: (219258/2) HELIA RUBIA ALVES DE OLIVEIRA
Cargo/Função: (12038) NIVEL TECNICO ASSISTENCIAL
Referência: 000 Carga Horária: 40H

Un. Adm: (195685) HOSP. REG. DE RONDONOPOLIS IRMÃELZA GIOVANELLA
A Partir de: 01/09/2020 Até30/09/2020
Qtde Plantões: 12

Processo N.: 446514/2020

Nome: (293186/2) HELIVANIA SOUZA SILVA
Cargo/Função: (12040) NIVEL AUXILIAR ASSISTENCIAL
Referência: 000 Carga Horária: 40H
Un. Adm: (195685) HOSP. REG. DE RONDONOPOLIS IRMÃELZA GIOVANELLA
A Partir de: 01/07/2020 Até31/07/2020
Qtde Plantões: 12

Processo N.: 461941/2020

Nome: (293186/2) HELIVANIA SOUZA SILVA
Cargo/Função: (12040) NIVEL AUXILIAR ASSISTENCIAL
Referência: 000 Carga Horária: 40H
Un. Adm: (195685) HOSP. REG. DE RONDONOPOLIS IRMÃELZA GIOVANELLA
A Partir de: 01/08/2020 Até31/08/2020
Qtde Plantões: 11

Processo N.: 461965/2020

Nome: (293186/2) HELIVANIA SOUZA SILVA
Cargo/Função: (12040) NIVEL AUXILIAR ASSISTENCIAL
Referência: 000 Carga Horária: 40H
Un. Adm: (195685) HOSP. REG. DE RONDONOPOLIS IRMÃELZA GIOVANELLA
A Partir de: 01/09/2020 Até30/09/2020
Qtde Plantões: 13

Processo N.: 461959/2020

Nome: (95545/1) HERCULANO DE SOUSA ALMEIDA
Cargo/Função: (4946) PROFIS TEC NIV MEDIO SERV SAUDE SUS
Referência: D-007 Carga Horária: 40H
Un. Adm: (195685) HOSP. REG. DE RONDONOPOLIS IRMÃELZA GIOVANELLA
A Partir de: 01/09/2020 Até30/09/2020
Qtde Plantões: 14

Processo N.: 45754/2021

Nome: (300864/1) HUGO LEONARDO SOUZA BRUNO
Cargo/Função: (12044) NIVEL MEDIO ADMINISTRATIVO
Referência: 000 Carga Horária: 40H
Un. Adm: (118710) UNID.ESPEC. DE CONTR. MOVIMENTACAO DE PESSOAL
A Partir de: 01/01/2021 Até31/01/2021
Qtde Plantões: 7

Processo N.: 458020/2020

Nome: (292198/2) ILDINEIA BATISTA FONTOURA MATTOS
Cargo/Função: (12038) NIVEL TECNICO ASSISTENCIAL
Referência: 000 Carga Horária: 40H
Un. Adm: (195685) HOSP. REG. DE RONDONOPOLIS IRMÃELZA GIOVANELLA
A Partir de: 01/09/2020 Até30/09/2020
Qtde Plantões: 12

Processo N.: 461954/2020

Nome: (60054/2) IOLANDA TERESINHA PEREIRA SILVA
Cargo/Função: (4946) PROFIS TEC NIV MEDIO SERV SAUDE SUS
Referência: D-007 Carga Horária: 40H
Un. Adm: (195685) HOSP. REG. DE RONDONOPOLIS IRMÃELZA GIOVANELLA
A Partir de: 01/09/2020 Até30/09/2020
Qtde Plantões: 13

Processo N.: 461959/2020

Nome: (120036/1) IVONE SILVA SOUZA UTIDA
Cargo/Função: (4946) PROFIS TEC NIV MEDIO SERV SAUDE SUS
Referência: D-006 Carga Horária: 40H
Un. Adm: (195685) HOSP. REG. DE RONDONOPOLIS IRMÃELZA GIOVANELLA
A Partir de: 01/09/2020 Até30/09/2020
Qtde Plantões: 13

Processo N.: 457741/2020

Nome: (95193/1) IZANA FIGUEREDO MAGALHAES CABECAS
Cargo/Função: (4912) PROFIS TEC NIV SUPERIOR SERV SAUDE SUS
Referência: D-006 Carga Horária: 30H
Un. Adm: (195685) HOSP. REG. DE RONDONOPOLIS IRMÃELZA GIOVANELLA
A Partir de: 01/09/2020 Até30/09/2020
Qtde Plantões: 10

Processo N.: 458020/2020

Nome: (295865/1) JACKSON ALVES DE OLIVEIRA
Cargo/Função: (12038) NIVEL TECNICO ASSISTENCIAL
Referência: 000 Carga Horária: 40H
Un. Adm: (195685) HOSP. REG. DE RONDONOPOLIS IRMÃELZA GIOVANELLA
A Partir de: 01/09/2020 Até30/09/2020
Qtde Plantões: 13

Processo N.: 45754/2021

Nome: (300826/1) JANAINA ALVES DA SILVA SOARES
Cargo/Função: (12044) NIVEL MEDIO ADMINISTRATIVO
Referência: 000 Carga Horária: 40H
Un. Adm: (118710) UNID.ESPEC. DE CONTR. MOVIMENTACAO DE PESSOAL
A Partir de: 01/01/2021 Até31/01/2021
Qtde Plantões: 10

Processo N.: 458020/2020

Nome: (292293/2) JANAINA VILELA DE FREITAS
Cargo/Função: (12038) NIVEL TECNICO ASSISTENCIAL
Referência: 000 Carga Horária: 40H
Un. Adm: (195685) HOSP. REG. DE RONDONOPOLIS IRMÃELZA GIOVANELLA
A Partir de: 01/09/2020 Até30/09/2020
Qtde Plantões: 6

Processo N.: 404565/2020

Nome: (280889/3) JARDIANE CINTRA PIRES
Cargo/Função: (12036) NIVEL SUPERIOR ASSISTENCIAL
Referência: 000 Carga Horária: 40H
Un. Adm: (195707) HOSP REG DOUTOR ANTONIO CARLOS SOUTO FONTES
A Partir de: 01/09/2020 Até30/09/2020

Qtde Plantões: 6

Processo N.: 440111/2020

Nome: (291781/2) JEANE SILVA DOS SANTOS DE LOURDES
 Cargo/Função: (12040) NIVEL AUXILIAR ASSISTENCIAL
 Referência: 000 Carga Horária: 40H
 Un. Adm: (195685) HOSP. REG. DE RONDONOPOLIS IRMÆLZA GIOVANELLA
 A Partir de: 01/04/2020 Até30/04/2020
 Qtde Plantões: 13

Processo N.: 404565/2020

Nome: (301183/1) JESSICA DA SILVA
 Cargo/Função: (12036) NIVEL SUPERIOR ASSISTENCIAL
 Referência: 000 Carga Horária: 40H
 Un. Adm: (195707) HOSP REG DOUTOR ANTONIO CARLOS SOUTO FONTES
 A Partir de: 01/09/2020 Até30/09/2020
 Qtde Plantões: 9

Processo N.: 454552/2020

Nome: (293881/1) JHONATAN GONCALVES RICARDI
 Cargo/Função: (12038) NIVEL TECNICO ASSISTENCIAL
 Referência: 000 Carga Horária: 24H
 Un. Adm: (195685) HOSP. REG. DE RONDONOPOLIS IRMÆLZA GIOVANELLA
 A Partir de: 01/07/2020 Até31/07/2020
 Qtde Plantões: 10

Processo N.: 459136/2020

Nome: (293881/1) JHONATAN GONCALVES RICARDI
 Cargo/Função: (12038) NIVEL TECNICO ASSISTENCIAL
 Referência: 000 Carga Horária: 24H
 Un. Adm: (195685) HOSP. REG. DE RONDONOPOLIS IRMÆLZA GIOVANELLA
 A Partir de: 01/08/2020 Até31/08/2020
 Qtde Plantões: 7

Processo N.: 45754/2021

Nome: (300728/1) JOCEANE ALVES DE JESUS GUIA
 Cargo/Função: (12044) NIVEL MEDIO ADMINISTRATIVO
 Referência: 000 Carga Horária: 40H
 Un. Adm: (118710) UNID.ESPEC. DE CONTR. MOVIMENTACAO DE PESSOAL
 A Partir de: 01/01/2021 Até31/01/2021
 Qtde Plantões: 10

Processo N.: 446726/2020

Nome: (295184/1) JORGE NICOLAS BELARMINO ROSA
 Cargo/Função: (12038) NIVEL TECNICO ASSISTENCIAL
 Referência: 000 Carga Horária: 40H
 Un. Adm: (195685) HOSP. REG. DE RONDONOPOLIS IRMÆLZA GIOVANELLA
 A Partir de: 01/07/2020 Até31/07/2020
 Qtde Plantões: 13

Processo N.: 461946/2020

Nome: (295184/1) JORGE NICOLAS BELARMINO ROSA
 Cargo/Função: (12038) NIVEL TECNICO ASSISTENCIAL
 Referência: 000 Carga Horária: 40H
 Un. Adm: (195685) HOSP. REG. DE RONDONOPOLIS IRMÆLZA GIOVANELLA
 A Partir de: 01/08/2020 Até31/08/2020
 Qtde Plantões: 13

Processo N.: 461943/2020

Nome: (214893/5) JOSE ROBERTO DOS SANTOS SANTANA
 Cargo/Função: (12036) NIVEL SUPERIOR ASSISTENCIAL
 Referência: 000 Carga Horária: 40H
 Un. Adm: (195685) HOSP. REG. DE RONDONOPOLIS IRMÆLZA GIOVANELLA
 A Partir de: 05/08/2020 Até31/08/2020
 Qtde Plantões: 14

Processo N.: 458020/2020

Nome: (293852/1) JOSI KREMER DA ROSA MORAES
 Cargo/Função: (12038) NIVEL TECNICO ASSISTENCIAL
 Referência: 000 Carga Horária: 40H
 Un. Adm: (195685) HOSP. REG. DE RONDONOPOLIS IRMÆLZA GIOVANELLA
 A Partir de: 01/09/2020 Até30/09/2020
 Qtde Plantões: 13

Processo N.: 404565/2020

Nome: (280517/3) JOSIANE SIMOES DOS SANTOS
 Cargo/Função: (12036) NIVEL SUPERIOR ASSISTENCIAL
 Referência: 000 Carga Horária: 40H
 Un. Adm: (195707) HOSP REG DOUTOR ANTONIO CARLOS SOUTO FONTES
 A Partir de: 01/09/2020 Até30/09/2020
 Qtde Plantões: 13

Processo N.: 404565/2020

Nome: (218276/8) JULIANA CASSIA DE MARCHI KAWASAKI
 Cargo/Função: (12036) NIVEL SUPERIOR ASSISTENCIAL
 Referência: 000 Carga Horária: 40H
 Un. Adm: (195707) HOSP REG DOUTOR ANTONIO CARLOS SOUTO FONTES
 A Partir de: 01/09/2020 Até30/09/2020
 Qtde Plantões: 14

Processo N.: 458020/2020

Nome: (293324/2) JUNIELE PORTELA DA COSTA
 Cargo/Função: (12038) NIVEL TECNICO ASSISTENCIAL
 Referência: 000 Carga Horária: 40H
 Un. Adm: (195685) HOSP. REG. DE RONDONOPOLIS IRMÆLZA GIOVANELLA
 A Partir de: 01/09/2020 Até30/09/2020
 Qtde Plantões: 13

Processo N.: 404565/2020

Nome: (300240/1) KARINA AMARAL GOMES SILVA
 Cargo/Função: (12036) NIVEL SUPERIOR ASSISTENCIAL
 Referência: 000 Carga Horária: 40H
 Un. Adm: (195707) HOSP REG DOUTOR ANTONIO CARLOS SOUTO FONTES
 A Partir de: 01/09/2020 Até30/09/2020
 Qtde Plantões: 14

Processo N.: 404565/2020

Nome: (298961/1) KARLA FERNANDA SOBRINHO DE OLIVEIRA
 Cargo/Função: (12036) NIVEL SUPERIOR ASSISTENCIAL
 Referência: 000 Carga Horária: 40H
 Un. Adm: (195707) HOSP REG DOUTOR ANTONIO CARLOS SOUTO FONTES
 A Partir de: 01/09/2020 Até30/09/2020
 Qtde Plantões: 14

Processo N.: 404565/2020

Nome: (282242/3) KAROLINY MAMORE DE MATOS
 Cargo/Função: (12036) NIVEL SUPERIOR ASSISTENCIAL
 Referência: 000 Carga Horária: 40H
 Un. Adm: (195707) HOSP REG DOUTOR ANTONIO CARLOS SOUTO FONTES
 A Partir de: 01/09/2020 Até30/09/2020
 Qtde Plantões: 13

Processo N.: 45747/2021

Nome: (295472/2) KETHRYNN SUSANNE ALMEIDA FERRAZ TOTTI
 Cargo/Função: (12036) NIVEL SUPERIOR ASSISTENCIAL
 Referência: 000 Carga Horária: 40H
 Un. Adm: (118710) UNID.ESPEC. DE CONTR. MOVIMENTACAO DE PESSOAL
 A Partir de: 01/01/2021 Até31/01/2021
 Qtde Plantões: 10

Processo N.: 404565/2020

Nome: (130090/12) LAUDAIR AUGUSTINHO
 Cargo/Função: (12036) NIVEL SUPERIOR ASSISTENCIAL
 Referência: 000 Carga Horária: 40H
 Un. Adm: (195707) HOSP REG DOUTOR ANTONIO CARLOS SOUTO FONTES
 A Partir de: 01/09/2020 Até30/09/2020
 Qtde Plantões: 11

Processo N.: 465056/2020

Nome: (121202/3) LENIRA BENEDITA DE ARRUDA
 Cargo/Função: (12038) NIVEL TECNICO ASSISTENCIAL
 Referência: 000 Carga Horária: 40H
 Un. Adm: (118710) UNID.ESPEC. DE CONTR. MOVIMENTACAO DE PESSOAL
 A Partir de: 01/07/2020 Até31/07/2020
 Qtde Plantões: 14

Processo N.: 465058/2020

Nome: (121202/3) LENIRA BENEDITA DE ARRUDA
 Cargo/Função: (12038) NIVEL TECNICO ASSISTENCIAL
 Referência: 000 Carga Horária: 40H
 Un. Adm: (118710) UNID.ESPEC. DE CONTR. MOVIMENTACAO DE PESSOAL
 A Partir de: 01/08/2020 Até31/08/2020
 Qtde Plantões: 14

Processo N.: 465087/2020

Nome: (121202/3) LENIRA BENEDITA DE ARRUDA
 Cargo/Função: (12038) NIVEL TECNICO ASSISTENCIAL
 Referência: 000 Carga Horária: 40H
 Un. Adm: (118710) UNID.ESPEC. DE CONTR. MOVIMENTACAO DE PESSOAL
 A Partir de: 01/10/2020 Até31/10/2020
 Qtde Plantões: 14

Processo N.: 45754/2021

Nome: (300932/1) LEONAM SANDERS DE SOUZA
 Cargo/Função: (12044) NIVEL MEDIO ADMINISTRATIVO
 Referência: 000 Carga Horária: 40H
 Un. Adm: (118710) UNID.ESPEC. DE CONTR. MOVIMENTACAO DE PESSOAL
 A Partir de: 01/01/2021 Até31/01/2021
 Qtde Plantões: 9

Processo N.: 404565/2020

Nome: (111800/5) LIDIANE VIGNARDI CORREA
 Cargo/Função: (12036) NIVEL SUPERIOR ASSISTENCIAL
 Referência: 000 Carga Horária: 40H
 Un. Adm: (195707) HOSP REG DOUTOR ANTONIO CARLOS SOUTO FONTES
 A Partir de: 01/09/2020 Até30/09/2020
 Qtde Plantões: 13

Processo N.: 498994/2020

Nome: (299311/1) LILIANE PAZ GONCALVES
 Cargo/Função: (12036) NIVEL SUPERIOR ASSISTENCIAL
 Referência: 000 Carga Horária: 40H
 Un. Adm: (118710) UNID.ESPEC. DE CONTR. MOVIMENTACAO DE PESSOAL
 A Partir de: 01/09/2020 Até30/09/2020
 Qtde Plantões: 14

Processo N.: 446514/2020

Nome: (294625/1) LILIANE RODRIGUES GUARIENTI
 Cargo/Função: (12040) NIVEL AUXILIAR ASSISTENCIAL
 Referência: 000 Carga Horária: 40H
 Un. Adm: (195685) HOSP. REG. DE RONDONOPOLIS IRMÆLZA GIOVANELLA
 A Partir de: 01/07/2020 Até31/07/2020
 Qtde Plantões: 11

Processo N.: 461941/2020

Nome: (294625/1) LILIANE RODRIGUES GUARIENTI
 Cargo/Função: (12040) NIVEL AUXILIAR ASSISTENCIAL
 Referência: 000 Carga Horária: 40H
 Un. Adm: (195685) HOSP. REG. DE RONDONOPOLIS IRMÆLZA GIOVANELLA
 A Partir de: 01/08/2020 Até31/08/2020
 Qtde Plantões: 9

Processo N.: 461965/2020

Nome: (294625/1) LILIANE RODRIGUES GUARIENTI
 Cargo/Função: (12040) NIVEL AUXILIAR ASSISTENCIAL
 Referência: 000 Carga Horária: 40H
 Un. Adm: (195685) HOSP. REG. DE RONDONOPOLIS IRMÆLZA GIOVANELLA
 A Partir de: 01/09/2020 Até30/09/2020
 Qtde Plantões: 13

Processo N.: 458020/2020

Nome: (291658/2) LINDIONORA PIRES DE ALCANTARA

Cargo/Função: (12038) NIVEL TECNICO ASSISTENCIAL
Referência: 000 Carga Horária: 40H
Un. Adm: (195685) HOSP. REG. DE RONDONOPOLIS IRMÂELZA GIOVANELLA
A Partir de: 01/09/2020 Até30/09/2020
Qtde Plantões: 13

Processo N.: 484483/2020

Nome: (295061/1) LUCIANA ARANTES PEREIRA
Cargo/Função: (12036) NIVEL SUPERIOR ASSISTENCIAL
Referência: 000 Carga Horária: 30H
Un. Adm: (118710) UNID.ESPEC. DE CONTR. MOVIMENTACAO DE PESSOAL
A Partir de: 01/11/2020 Até30/11/2020
Qtde Plantões: 2

Processo N.: 404565/2020

Nome: (111787/6) LUCIANA FRANCA MENDES
Cargo/Função: (12036) NIVEL SUPERIOR ASSISTENCIAL
Referência: 000 Carga Horária: 40H
Un. Adm: (195707) HOSP REG DOUTOR ANTONIO CARLOS SOUTO FONTES
A Partir de: 01/09/2020 Até30/09/2020
Qtde Plantões: 14

Processo N.: 458020/2020

Nome: (291718/2) LUCIANA SOARES DE PINHO
Cargo/Função: (12038) NIVEL TECNICO ASSISTENCIAL
Referência: 000 Carga Horária: 40H
Un. Adm: (195685) HOSP. REG. DE RONDONOPOLIS IRMÂELZA GIOVANELLA
A Partir de: 01/09/2020 Até30/09/2020
Qtde Plantões: 13

Processo N.: 45754/2021

Nome: (300725/1) LUCIANNE GABRIELA PINHEIRO DE AGUIAR
Cargo/Função: (12044) NIVEL MEDIO ADMINISTRATIVO
Referência: 000 Carga Horária: 40H
Un. Adm: (118710) UNID.ESPEC. DE CONTR. MOVIMENTACAO DE PESSOAL
A Partir de: 01/01/2021 Até31/01/2021
Qtde Plantões: 9

Processo N.: 404565/2020

Nome: (300241/1) LUCIENE MARCIA DE SOUZA VILA
Cargo/Função: (12036) NIVEL SUPERIOR ASSISTENCIAL
Referência: 000 Carga Horária: 40H
Un. Adm: (195707) HOSP REG DOUTOR ANTONIO CARLOS SOUTO FONTES
A Partir de: 01/09/2020 Até30/09/2020
Qtde Plantões: 13

Processo N.: 446726/2020

Nome: (298632/1) LUCILENE DE OLIVEIRA RAMOS
Cargo/Função: (12038) NIVEL TECNICO ASSISTENCIAL
Referência: 000 Carga Horária: 40H
Un. Adm: (195685) HOSP. REG. DE RONDONOPOLIS IRMÂELZA GIOVANELLA
A Partir de: 01/07/2020 Até31/07/2020
Qtde Plantões: 8

Processo N.: 461946/2020

Nome: (298632/1) LUCILENE DE OLIVEIRA RAMOS
Cargo/Função: (12038) NIVEL TECNICO ASSISTENCIAL
Referência: 000 Carga Horária: 40H
Un. Adm: (195685) HOSP. REG. DE RONDONOPOLIS IRMÂELZA GIOVANELLA
A Partir de: 01/08/2020 Até31/08/2020
Qtde Plantões: 13

Processo N.: 458020/2020

Nome: (293847/1) LUCIMARA KREMER DA ROSA COSTA
Cargo/Função: (12038) NIVEL TECNICO ASSISTENCIAL
Referência: 000 Carga Horária: 40H
Un. Adm: (195685) HOSP. REG. DE RONDONOPOLIS IRMÂELZA GIOVANELLA
A Partir de: 01/09/2020 Até30/09/2020
Qtde Plantões: 13

Processo N.: 404565/2020

Nome: (280503/3) LUDIMILA TUANI FERREIRA LEMES
Cargo/Função: (12036) NIVEL SUPERIOR ASSISTENCIAL
Referência: 000 Carga Horária: 40H
Un. Adm: (195707) HOSP REG DOUTOR ANTONIO CARLOS SOUTO FONTES
A Partir de: 01/09/2020 Até30/09/2020
Qtde Plantões: 14

Processo N.: 446255/2020

Nome: (89276/3) LUISA HELENA FRANCHINI
Cargo/Função: (4912) PROFIS TEC NIV SUPERIOR SERV SAUDE SUS
Referência: D-006 Carga Horária: 40H
Un. Adm: (195685) HOSP. REG. DE RONDONOPOLIS IRMÂELZA GIOVANELLA
A Partir de: 01/07/2020 Até31/07/2020
Qtde Plantões: 12

Processo N.: 461937/2020

Nome: (89276/3) LUISA HELENA FRANCHINI
Cargo/Função: (4912) PROFIS TEC NIV SUPERIOR SERV SAUDE SUS
Referência: D-006 Carga Horária: 40H
Un. Adm: (195685) HOSP. REG. DE RONDONOPOLIS IRMÂELZA GIOVANELLA
A Partir de: 01/08/2020 Até31/08/2020
Qtde Plantões: 13

Processo N.: 461952/2020

Nome: (89276/3) LUISA HELENA FRANCHINI
Cargo/Função: (4912) PROFIS TEC NIV SUPERIOR SERV SAUDE SUS
Referência: D-006 Carga Horária: 40H
Un. Adm: (195685) HOSP. REG. DE RONDONOPOLIS IRMÂELZA GIOVANELLA
A Partir de: 01/09/2020 Até30/09/2020
Qtde Plantões: 7

Processo N.: 45753/2021

Nome: (301150/1) LUIZA FERREIRA ALVES FARIA
Cargo/Função: (12038) NIVEL TECNICO ASSISTENCIAL
Referência: 000 Carga Horária: 40H

Un. Adm: (118710) UNID.ESPEC. DE CONTR. MOVIMENTACAO DE PESSOAL
A Partir de: 01/01/2021 Até31/01/2021
Qtde Plantões: 9

Processo N.: 461939/2020

Nome: (95362/1) MARA RUBIA DE SOUZA
Cargo/Função: (4946) PROFIS TEC NIV MEDIO SERV SAUDE SUS
Referência: D-005 Carga Horária: 30H
Un. Adm: (195685) HOSP. REG. DE RONDONOPOLIS IRMÂELZA GIOVANELLA
A Partir de: 01/08/2020 Até31/08/2020
Qtde Plantões: 10

Processo N.: 461946/2020

Nome: (292191/2) MARCELA SAMANTA DA SILVA PURCINELLI
Cargo/Função: (12038) NIVEL TECNICO ASSISTENCIAL
Referência: 000 Carga Horária: 40H
Un. Adm: (195685) HOSP. REG. DE RONDONOPOLIS IRMÂELZA GIOVANELLA
A Partir de: 01/08/2020 Até31/08/2020
Qtde Plantões: 11

Processo N.: 404565/2020

Nome: (280504/3) MARCIA SCAFF DE SOUZA
Cargo/Função: (12036) NIVEL SUPERIOR ASSISTENCIAL
Referência: 000 Carga Horária: 40H
Un. Adm: (195707) HOSP REG DOUTOR ANTONIO CARLOS SOUTO FONTES
A Partir de: 01/09/2020 Até30/09/2020
Qtde Plantões: 13

Processo N.: 45753/2021

Nome: (301120/1) MARGARETE CAMPANIN DA SILVA
Cargo/Função: (12038) NIVEL TECNICO ASSISTENCIAL
Referência: 000 Carga Horária: 40H
Un. Adm: (118710) UNID.ESPEC. DE CONTR. MOVIMENTACAO DE PESSOAL
A Partir de: 01/01/2021 Até31/01/2021
Qtde Plantões: 7

Processo N.: 492108/2020

Nome: (301105/1) MARIA APARECIDA FERREIRA DA SILVA
Cargo/Função: (12036) NIVEL SUPERIOR ASSISTENCIAL
Referência: 000 Carga Horária: 30H
Un. Adm: (118710) UNID.ESPEC. DE CONTR. MOVIMENTACAO DE PESSOAL
A Partir de: 01/11/2020 Até30/11/2020
Qtde Plantões: 6

Processo N.: 446514/2020

Nome: (295726/1) MARIA DA CONCEICAO CASSIA LIMA OTAKE
Cargo/Função: (12040) NIVEL AUXILIAR ASSISTENCIAL
Referência: 000 Carga Horária: 40H
Un. Adm: (195685) HOSP. REG. DE RONDONOPOLIS IRMÂELZA GIOVANELLA
A Partir de: 01/07/2020 Até31/07/2020
Qtde Plantões: 12

Processo N.: 461941/2020

Nome: (295726/1) MARIA DA CONCEICAO CASSIA LIMA OTAKE
Cargo/Função: (12040) NIVEL AUXILIAR ASSISTENCIAL
Referência: 000 Carga Horária: 40H
Un. Adm: (195685) HOSP. REG. DE RONDONOPOLIS IRMÂELZA GIOVANELLA
A Partir de: 01/08/2020 Até31/08/2020
Qtde Plantões: 14

Processo N.: 461965/2020

Nome: (295726/1) MARIA DA CONCEICAO CASSIA LIMA OTAKE
Cargo/Função: (12040) NIVEL AUXILIAR ASSISTENCIAL
Referência: 000 Carga Horária: 40H
Un. Adm: (195685) HOSP. REG. DE RONDONOPOLIS IRMÂELZA GIOVANELLA
A Partir de: 01/09/2020 Até30/09/2020
Qtde Plantões: 14

Processo N.: 461954/2020

Nome: (90166/1) MARIA DE FATIMA DE JESUS SOUZA
Cargo/Função: (4946) PROFIS TEC NIV MEDIO SERV SAUDE SUS
Referência: D-005 Carga Horária: 30H
Un. Adm: (195685) HOSP. REG. DE RONDONOPOLIS IRMÂELZA GIOVANELLA
A Partir de: 01/09/2020 Até30/09/2020
Qtde Plantões: 9

Processo N.: 458020/2020

Nome: (293880/2) MARIA DE FATIMA NUNES CAVALCANTE
Cargo/Função: (12038) NIVEL TECNICO ASSISTENCIAL
Referência: 000 Carga Horária: 40H
Un. Adm: (195685) HOSP. REG. DE RONDONOPOLIS IRMÂELZA GIOVANELLA
A Partir de: 01/09/2020 Até30/09/2020
Qtde Plantões: 14

Processo N.: 461954/2020

Nome: (95361/1) MARIA DE FATIMA ROSA DE JESUS
Cargo/Função: (4946) PROFIS TEC NIV MEDIO SERV SAUDE SUS
Referência: D-007 Carga Horária: 40H
Un. Adm: (195685) HOSP. REG. DE RONDONOPOLIS IRMÂELZA GIOVANELLA
A Partir de: 01/09/2020 Até30/09/2020
Qtde Plantões: 14

Processo N.: 458020/2020

Nome: (300243/1) MARIA DE FATIMA SOARES DE OLIVEIRA
Cargo/Função: (12038) NIVEL TECNICO ASSISTENCIAL
Referência: 000 Carga Horária: 40H
Un. Adm: (195685) HOSP. REG. DE RONDONOPOLIS IRMÂELZA GIOVANELLA
A Partir de: 01/09/2020 Até30/09/2020
Qtde Plantões: 5

Processo N.: 461954/2020

Nome: (95287/1) MARIA GOMES DA CUNHA
Cargo/Função: (4946) PROFIS TEC NIV MEDIO SERV SAUDE SUS
Referência: D-007 Carga Horária: 40H
Un. Adm: (195685) HOSP. REG. DE RONDONOPOLIS IRMÂELZA GIOVANELLA
A Partir de: 01/09/2020 Até30/09/2020

Qtde Plantões: 13

Processo N.: 492108/2020

Nome: (298612/1) MARIA MIGUELINA ALENCASTRO CORREA
 Cargo/Função: (12036) NIVEL SUPERIOR ASSISTENCIAL
 Referência: 000 Carga Horária: 30H
 Un. Adm: (118710) UNID.ESPEC. DE CONTR. MOVIMENTACAO DE PESSOAL
 A Partir de: 01/11/2020 Até30/11/2020
 Qtde Plantões: 2

Processo N.: 446126/2020

Nome: (115770/1) MARIA OLIVEIRA DE BRITO
 Cargo/Função: (4946) PROFIS TEC NIV MEDIO SERV SAUDE SUS
 Referência: D-006 Carga Horária: 40H
 Un. Adm: (195685) HOSP. REG. DE RONDONOPOLIS IRMÂELZA GIOVANELLA
 A Partir de: 01/07/2020 Até31/07/2020
 Qtde Plantões: 8

Processo N.: 458020/2020

Nome: (293875/1) MARIA VILANEIDE DE LIMA LOPES
 Cargo/Função: (12038) NIVEL TECNICO ASSISTENCIAL
 Referência: 000 Carga Horária: 40H
 Un. Adm: (195685) HOSP. REG. DE RONDONOPOLIS IRMÂELZA GIOVANELLA
 A Partir de: 01/09/2020 Até30/09/2020
 Qtde Plantões: 13

Processo N.: 446514/2020

Nome: (291667/2) MARIANA FERREIRA CERQUEIRA
 Cargo/Função: (12040) NIVEL AUXILIAR ASSISTENCIAL
 Referência: 000 Carga Horária: 40H
 Un. Adm: (195685) HOSP. REG. DE RONDONOPOLIS IRMÂELZA GIOVANELLA
 A Partir de: 01/07/2020 Até31/07/2020
 Qtde Plantões: 10

Processo N.: 461941/2020

Nome: (291667/2) MARIANA FERREIRA CERQUEIRA
 Cargo/Função: (12040) NIVEL AUXILIAR ASSISTENCIAL
 Referência: 000 Carga Horária: 40H
 Un. Adm: (195685) HOSP. REG. DE RONDONOPOLIS IRMÂELZA GIOVANELLA
 A Partir de: 01/08/2020 Até31/08/2020
 Qtde Plantões: 3

Processo N.: 461965/2020

Nome: (291667/2) MARIANA FERREIRA CERQUEIRA
 Cargo/Função: (12040) NIVEL AUXILIAR ASSISTENCIAL
 Referência: 000 Carga Horária: 40H
 Un. Adm: (195685) HOSP. REG. DE RONDONOPOLIS IRMÂELZA GIOVANELLA
 A Partir de: 01/09/2020 Até30/09/2020
 Qtde Plantões: 12

Processo N.: 404565/2020

Nome: (298631/1) MARILENE APARECIDA MOREIRA
 Cargo/Função: (12036) NIVEL SUPERIOR ASSISTENCIAL
 Referência: 000 Carga Horária: 40H
 Un. Adm: (195707) HOSP REG DOUTOR ANTONIO CARLOS SOUTO FONTES
 A Partir de: 01/09/2020 Até30/09/2020
 Qtde Plantões: 12

Processo N.: 458020/2020

Nome: (293874/1) MARINALDA RODRIGUES FERNANDES
 Cargo/Função: (12038) NIVEL TECNICO ASSISTENCIAL
 Referência: 000 Carga Horária: 40H
 Un. Adm: (195685) HOSP. REG. DE RONDONOPOLIS IRMÂELZA GIOVANELLA
 A Partir de: 01/09/2020 Até30/09/2020
 Qtde Plantões: 13

Processo N.: 461939/2020

Nome: (95356/1) MARISA CLARETE GERMANY
 Cargo/Função: (4946) PROFIS TEC NIV MEDIO SERV SAUDE SUS
 Referência: D-006 Carga Horária: 40H
 Un. Adm: (195685) HOSP. REG. DE RONDONOPOLIS IRMÂELZA GIOVANELLA
 A Partir de: 01/08/2020 Até31/08/2020
 Qtde Plantões: 13

Processo N.: 446126/2020

Nome: (115485/1) MARISTELA APARECIDA BONELLI CAMPOS
 Cargo/Função: (4946) PROFIS TEC NIV MEDIO SERV SAUDE SUS
 Referência: D-005 Carga Horária: 40H
 Un. Adm: (195685) HOSP. REG. DE RONDONOPOLIS IRMÂELZA GIOVANELLA
 A Partir de: 01/07/2020 Até31/07/2020
 Qtde Plantões: 14

Processo N.: 497610/2020

Nome: (295274/2) MARITZA FRANCISCA LEITE
 Cargo/Função: (12036) NIVEL SUPERIOR ASSISTENCIAL
 Referência: 000 Carga Horária: 30H
 Un. Adm: (118710) UNID.ESPEC. DE CONTR. MOVIMENTACAO DE PESSOAL
 A Partir de: 01/07/2020 Até31/07/2020
 Qtde Plantões: 1

Processo N.: 497614/2020

Nome: (299688/1) MARLENE ALMEIDA SILVESTRE DA SILVA
 Cargo/Função: (12050) NIVEL FUNDAMENTAL
 Referência: 000 Carga Horária: 40H
 Un. Adm: (118710) UNID.ESPEC. DE CONTR. MOVIMENTACAO DE PESSOAL
 A Partir de: 01/06/2020 Até30/06/2020
 Qtde Plantões: 14

Processo N.: 404565/2020

Nome: (281737/3) MAURICLEIA MEDEIROS DA SILVA RODRIGUES
 Cargo/Função: (12036) NIVEL SUPERIOR ASSISTENCIAL
 Referência: 000 Carga Horária: 40H
 Un. Adm: (195707) HOSP REG DOUTOR ANTONIO CARLOS SOUTO FONTES
 A Partir de: 01/09/2020 Até30/09/2020
 Qtde Plantões: 12

Processo N.: 458020/2020

Nome: (293872/1) MAYK HENRIQUE ROSA CAMPOS
 Cargo/Função: (12038) NIVEL TECNICO ASSISTENCIAL
 Referência: 000 Carga Horária: 40H
 Un. Adm: (195685) HOSP. REG. DE RONDONOPOLIS IRMÂELZA GIOVANELLA
 A Partir de: 01/09/2020 Até30/09/2020
 Qtde Plantões: 9

Processo N.: 404565/2020

Nome: (290407/2) MICHELE CRISTINA GOMES
 Cargo/Função: (12036) NIVEL SUPERIOR ASSISTENCIAL
 Referência: 000 Carga Horária: 40H
 Un. Adm: (195707) HOSP REG DOUTOR ANTONIO CARLOS SOUTO FONTES
 A Partir de: 01/09/2020 Até30/09/2020
 Qtde Plantões: 13

Processo N.: 461954/2020

Nome: (116905/1) MIRIAN RODRIGUES FIGUEREDO
 Cargo/Função: (4946) PROFIS TEC NIV MEDIO SERV SAUDE SUS
 Referência: D-006 Carga Horária: 40H
 Un. Adm: (195685) HOSP. REG. DE RONDONOPOLIS IRMÂELZA GIOVANELLA
 A Partir de: 01/09/2020 Até30/09/2020
 Qtde Plantões: 14

Processo N.: 404565/2020

Nome: (280888/3) NEIDE APARECIDA GRANELLA
 Cargo/Função: (12036) NIVEL SUPERIOR ASSISTENCIAL
 Referência: 000 Carga Horária: 40H
 Un. Adm: (195707) HOSP REG DOUTOR ANTONIO CARLOS SOUTO FONTES
 A Partir de: 01/09/2020 Até30/09/2020
 Qtde Plantões: 9

Processo N.: 458020/2020

Nome: (292625/2) NEIDIANA BORGES DE SOUZA
 Cargo/Função: (12038) NIVEL TECNICO ASSISTENCIAL
 Referência: 000 Carga Horária: 40H
 Un. Adm: (195685) HOSP. REG. DE RONDONOPOLIS IRMÂELZA GIOVANELLA
 A Partir de: 01/09/2020 Até30/09/2020
 Qtde Plantões: 14

Processo N.: 458020/2020

Nome: (234002/2) NEUZETH DE SOUZA FERREIRA
 Cargo/Função: (12038) NIVEL TECNICO ASSISTENCIAL
 Referência: 000 Carga Horária: 40H
 Un. Adm: (195685) HOSP. REG. DE RONDONOPOLIS IRMÂELZA GIOVANELLA
 A Partir de: 01/09/2020 Até30/09/2020
 Qtde Plantões: 12

Processo N.: 404565/2020

Nome: (282144/2) OCTAVIO SANTANNA FILHO
 Cargo/Função: (12036) NIVEL SUPERIOR ASSISTENCIAL
 Referência: 000 Carga Horária: 40H
 Un. Adm: (195707) HOSP REG DOUTOR ANTONIO CARLOS SOUTO FONTES
 A Partir de: 01/09/2020 Até30/09/2020
 Qtde Plantões: 14

Processo N.: 446726/2020

Nome: (295183/1) ODETE MARIA DE FREITAS ANDRADE
 Cargo/Função: (12038) NIVEL TECNICO ASSISTENCIAL
 Referência: 000 Carga Horária: 40H
 Un. Adm: (195685) HOSP. REG. DE RONDONOPOLIS IRMÂELZA GIOVANELLA
 A Partir de: 01/07/2020 Até31/07/2020
 Qtde Plantões: 12

Processo N.: 461946/2020

Nome: (295183/1) ODETE MARIA DE FREITAS ANDRADE
 Cargo/Função: (12038) NIVEL TECNICO ASSISTENCIAL
 Referência: 000 Carga Horária: 40H
 Un. Adm: (195685) HOSP. REG. DE RONDONOPOLIS IRMÂELZA GIOVANELLA
 A Partir de: 01/08/2020 Até31/08/2020
 Qtde Plantões: 13

Processo N.: 446659/2020

Nome: (296804/1) PATRICIA SARTOR
 Cargo/Função: (12036) NIVEL SUPERIOR ASSISTENCIAL
 Referência: 000 Carga Horária: 40H
 Un. Adm: (195685) HOSP. REG. DE RONDONOPOLIS IRMÂELZA GIOVANELLA
 A Partir de: 01/07/2020 Até31/07/2020
 Qtde Plantões: 10

Processo N.: 461943/2020

Nome: (296804/1) PATRICIA SARTOR
 Cargo/Função: (12036) NIVEL SUPERIOR ASSISTENCIAL
 Referência: 000 Carga Horária: 40H
 Un. Adm: (195685) HOSP. REG. DE RONDONOPOLIS IRMÂELZA GIOVANELLA
 A Partir de: 01/08/2020 Até31/08/2020
 Qtde Plantões: 13

Processo N.: 446726/2020

Nome: (298704/1) PATRICIA SOARES DOS SANTOS ORMOND
 Cargo/Função: (12038) NIVEL TECNICO ASSISTENCIAL
 Referência: 000 Carga Horária: 40H
 Un. Adm: (195685) HOSP. REG. DE RONDONOPOLIS IRMÂELZA GIOVANELLA
 A Partir de: 01/07/2020 Até31/07/2020
 Qtde Plantões: 14

Processo N.: 458020/2020

Nome: (298704/1) PATRICIA SOARES DOS SANTOS ORMOND
 Cargo/Função: (12038) NIVEL TECNICO ASSISTENCIAL
 Referência: 000 Carga Horária: 40H
 Un. Adm: (195685) HOSP. REG. DE RONDONOPOLIS IRMÂELZA GIOVANELLA
 A Partir de: 01/09/2020 Até30/09/2020
 Qtde Plantões: 11

Processo N.: 458020/2020

Nome: (292185/2) PAULA CRISTINA CARDOSO GUSMAO

Cargo/Função: (12038) NIVEL TECNICO ASSISTENCIAL
Referência: 000 Carga Horária: 40H
Un. Adm: (195685) HOSP. REG. DE RONDONOPOLIS IRMÂELZA GIOVANELLA
A Partir de: 01/09/2020 Até30/09/2020
Qtde Plantões: 13

Processo N.: 446255/2020

Nome: (98982/1) PAULA REGINA CALESTINI GAIOTTO
Cargo/Função: (4912) PROFIS TEC NIV SUPERIOR SERV SAUDE SUS
Referência: D-006 Carga Horária: 40H
Un. Adm: (198366) SUPERINT. DE ENFERMAGEM
A Partir de: 01/07/2020 Até31/07/2020
Qtde Plantões: 13

Processo N.: 461937/2020

Nome: (98982/1) PAULA REGINA CALESTINI GAIOTTO
Cargo/Função: (4912) PROFIS TEC NIV SUPERIOR SERV SAUDE SUS
Referência: D-006 Carga Horária: 40H
Un. Adm: (198366) SUPERINT. DE ENFERMAGEM
A Partir de: 01/08/2020 Até31/08/2020
Qtde Plantões: 13

Processo N.: 461952/2020

Nome: (98982/1) PAULA REGINA CALESTINI GAIOTTO
Cargo/Função: (4912) PROFIS TEC NIV SUPERIOR SERV SAUDE SUS
Referência: D-006 Carga Horária: 40H
Un. Adm: (198366) SUPERINT. DE ENFERMAGEM
A Partir de: 01/09/2020 Até30/09/2020
Qtde Plantões: 14

Processo N.: 458020/2020

Nome: (214895/2) PAULIANI REBELATO
Cargo/Função: (12038) NIVEL TECNICO ASSISTENCIAL
Referência: 000 Carga Horária: 40H
Un. Adm: (195685) HOSP. REG. DE RONDONOPOLIS IRMÂELZA GIOVANELLA
A Partir de: 01/09/2020 Até30/09/2020
Qtde Plantões: 13

Processo N.: 458020/2020

Nome: (291874/2) PAULO HENRIQUE DE ALMEIDA
Cargo/Função: (12038) NIVEL TECNICO ASSISTENCIAL
Referência: 000 Carga Horária: 40H
Un. Adm: (195685) HOSP. REG. DE RONDONOPOLIS IRMÂELZA GIOVANELLA
A Partir de: 01/09/2020 Até30/09/2020
Qtde Plantões: 13

Processo N.: 458020/2020

Nome: (293869/1) PAULO RAFAEL DE SOUZA RODRIGUES XAVIER
Cargo/Função: (12038) NIVEL TECNICO ASSISTENCIAL
Referência: 000 Carga Horária: 40H
Un. Adm: (195685) HOSP. REG. DE RONDONOPOLIS IRMÂELZA GIOVANELLA
A Partir de: 01/09/2020 Até30/09/2020
Qtde Plantões: 13

Processo N.: 497610/2020

Nome: (293084/2) PRISCILLA GONCALVES FEITOSA
Cargo/Função: (12036) NIVEL SUPERIOR ASSISTENCIAL
Referência: 000 Carga Horária: 40H
Un. Adm: (118710) UNID.ESPEC. DE CONTR. MOVIMENTACAO DE PESSOAL
A Partir de: 01/07/2020 Até31/07/2020
Qtde Plantões: 12

Processo N.: 404565/2020

Nome: (297195/1) REGINA SANDRA DE SOUZA ANDRETO
Cargo/Função: (12036) NIVEL SUPERIOR ASSISTENCIAL
Referência: 000 Carga Horária: 40H
Un. Adm: (195707) HOSP REG DOUTOR ANTONIO CARLOS SOUTO FONTES
A Partir de: 01/09/2020 Até30/09/2020
Qtde Plantões: 13

Processo N.: 446232/2020

Nome: (120308/1) RENATA ONDEI BEZERRA
Cargo/Função: (4912) PROFIS TEC NIV SUPERIOR SERV SAUDE SUS
Referência: D-005 Carga Horária: 40H
Un. Adm: (195685) HOSP. REG. DE RONDONOPOLIS IRMÂELZA GIOVANELLA
A Partir de: 01/07/2020 Até31/07/2020
Qtde Plantões: 12

Processo N.: 45754/2021

Nome: (300727/1) ROBSON RODRIGUES VIANA
Cargo/Função: (12044) NIVEL MEDIO ADMINISTRATIVO
Referência: 000 Carga Horária: 40H
Un. Adm: (118710) UNID.ESPEC. DE CONTR. MOVIMENTACAO DE PESSOAL
A Partir de: 01/01/2021 Até31/01/2021
Qtde Plantões: 10

Processo N.: 45754/2021

Nome: (300846/1) RODRIGO IAN NOVATO DE BARROS
Cargo/Função: (12044) NIVEL MEDIO ADMINISTRATIVO
Referência: 000 Carga Horária: 40H
Un. Adm: (118710) UNID.ESPEC. DE CONTR. MOVIMENTACAO DE PESSOAL
A Partir de: 01/01/2021 Até31/01/2021
Qtde Plantões: 9

Processo N.: 461942/2020

Nome: (293902/1) ROGERIO DA SILVA ALVES
Cargo/Função: (12036) NIVEL SUPERIOR ASSISTENCIAL
Referência: 000 Carga Horária: 40H
Un. Adm: (195685) HOSP. REG. DE RONDONOPOLIS IRMÂELZA GIOVANELLA
A Partir de: 01/08/2020 Até12/08/2020
Qtde Plantões: 7

Processo N.: 458020/2020

Nome: (299507/2) ROMARIO MESQUITA DA SILVA
Cargo/Função: (12038) NIVEL TECNICO ASSISTENCIAL
Referência: 000 Carga Horária: 40H

Un. Adm: (195685) HOSP. REG. DE RONDONOPOLIS IRMÂELZA GIOVANELLA
A Partir de: 01/09/2020 Até30/09/2020
Qtde Plantões: 14

Processo N.: 458020/2020

Nome: (300245/1) ROSANA DA SILVA VIANA
Cargo/Função: (12038) NIVEL TECNICO ASSISTENCIAL
Referência: 000 Carga Horária: 40H
Un. Adm: (195685) HOSP. REG. DE RONDONOPOLIS IRMÂELZA GIOVANELLA
A Partir de: 01/09/2020 Até30/09/2020
Qtde Plantões: 13

Processo N.: 492110/2020

Nome: (53261/4) ROSE KELLY RIBEIRO LEITE DE SIQUEIRA
Cargo/Função: (12036) NIVEL SUPERIOR ASSISTENCIAL
Referência: 000 Carga Horária: 40H
Un. Adm: (118710) UNID.ESPEC. DE CONTR. MOVIMENTACAO DE PESSOAL
A Partir de: 01/07/2020 Até31/07/2020
Qtde Plantões: 14

Processo N.: 492111/2020

Nome: (53261/4) ROSE KELLY RIBEIRO LEITE DE SIQUEIRA
Cargo/Função: (12036) NIVEL SUPERIOR ASSISTENCIAL
Referência: 000 Carga Horária: 40H
Un. Adm: (118710) UNID.ESPEC. DE CONTR. MOVIMENTACAO DE PESSOAL
A Partir de: 01/08/2020 Até31/08/2020
Qtde Plantões: 14

Processo N.: 492112/2020

Nome: (53261/4) ROSE KELLY RIBEIRO LEITE DE SIQUEIRA
Cargo/Função: (12036) NIVEL SUPERIOR ASSISTENCIAL
Referência: 000 Carga Horária: 40H
Un. Adm: (118710) UNID.ESPEC. DE CONTR. MOVIMENTACAO DE PESSOAL
A Partir de: 01/09/2020 Até30/09/2020
Qtde Plantões: 14

Processo N.: 492116/2020

Nome: (53261/4) ROSE KELLY RIBEIRO LEITE DE SIQUEIRA
Cargo/Função: (12036) NIVEL SUPERIOR ASSISTENCIAL
Referência: 000 Carga Horária: 40H
Un. Adm: (118710) UNID.ESPEC. DE CONTR. MOVIMENTACAO DE PESSOAL
A Partir de: 01/10/2020 Até31/10/2020
Qtde Plantões: 14

Processo N.: 492117/2020

Nome: (53261/4) ROSE KELLY RIBEIRO LEITE DE SIQUEIRA
Cargo/Função: (12036) NIVEL SUPERIOR ASSISTENCIAL
Referência: 000 Carga Horária: 40H
Un. Adm: (118710) UNID.ESPEC. DE CONTR. MOVIMENTACAO DE PESSOAL
A Partir de: 01/11/2020 Até30/11/2020
Qtde Plantões: 14

Processo N.: 458020/2020

Nome: (293882/1) ROSELY GONCALVES MACHADO
Cargo/Função: (12038) NIVEL TECNICO ASSISTENCIAL
Referência: 000 Carga Horária: 40H
Un. Adm: (195685) HOSP. REG. DE RONDONOPOLIS IRMÂELZA GIOVANELLA
A Partir de: 01/09/2020 Até30/09/2020
Qtde Plantões: 13

Processo N.: 461939/2020

Nome: (98741/1) ROSILENE LARA DE FREITAS
Cargo/Função: (4946) PROFIS TEC NIV MEDIO SERV SAUDE SUS
Referência: D-006 Carga Horária: 40H
Un. Adm: (195685) HOSP. REG. DE RONDONOPOLIS IRMÂELZA GIOVANELLA
A Partir de: 01/08/2020 Até31/08/2020
Qtde Plantões: 14

Processo N.: 454552/2020

Nome: (131878/4) ROSILENE SANTANA DE SOUZA
Cargo/Função: (12038) NIVEL TECNICO ASSISTENCIAL
Referência: 000 Carga Horária: 24H
Un. Adm: (195685) HOSP. REG. DE RONDONOPOLIS IRMÂELZA GIOVANELLA
A Partir de: 01/07/2020 Até31/07/2020
Qtde Plantões: 9

Processo N.: 459136/2020

Nome: (131878/4) ROSILENE SANTANA DE SOUZA
Cargo/Função: (12038) NIVEL TECNICO ASSISTENCIAL
Referência: 000 Carga Horária: 24H
Un. Adm: (195685) HOSP. REG. DE RONDONOPOLIS IRMÂELZA GIOVANELLA
A Partir de: 01/08/2020 Até31/08/2020
Qtde Plantões: 7

Processo N.: 461939/2020

Nome: (116039/1) ROSIMEIRE ALVES DE BARROS
Cargo/Função: (4946) PROFIS TEC NIV MEDIO SERV SAUDE SUS
Referência: C-006 Carga Horária: 40H
Un. Adm: (195685) HOSP. REG. DE RONDONOPOLIS IRMÂELZA GIOVANELLA
A Partir de: 01/08/2020 Até31/08/2020
Qtde Plantões: 14

Processo N.: 457848/2020

Nome: (292276/1) ROSIRLEI FRANCISCO MARTINS
Cargo/Função: (12046) NIVEL FUNDAMENTAL ADMINISTRATIVO
Referência: 000 Carga Horária: 40H
Un. Adm: (195685) HOSP. REG. DE RONDONOPOLIS IRMÂELZA GIOVANELLA
A Partir de: 01/09/2020 Até30/09/2020
Qtde Plantões: 13

Processo N.: 457485/2020

Nome: (90607/2) ROSIVAN RAMOS DA SILVA
Cargo/Função: (4912) PROFIS TEC NIV SUPERIOR SERV SAUDE SUS
Referência: D-006 Carga Horária: 40H
Un. Adm: (195685) HOSP. REG. DE RONDONOPOLIS IRMÂELZA GIOVANELLA
A Partir de: 01/09/2020 Até30/09/2020

Qtde Plantões: 14

Processo N.: 458020/2020

Nome: (291750/2) ROZIDELMA ALVES FERREIRA DE ANDRADE
 Cargo/Função: (12038) NIVEL TECNICO ASSISTENCIAL
 Referência: 000 Carga Horária: 40H
 Un. Adm: (195685) HOSP. REG. DE RONDONOPOLIS IRMÂELZA GIOVANELLA
 A Partir de: 01/09/2020 Até30/09/2020
 Qtde Plantões: 13

Processo N.: 461959/2020

Nome: (95201/1) RUBENS MORAES DOS SANTOS
 Cargo/Função: (4946) PROFIS TEC NIV MEDIO SERV SAUDE SUS
 Referência: D-006 Carga Horária: 40H
 Un. Adm: (195685) HOSP. REG. DE RONDONOPOLIS IRMÂELZA GIOVANELLA
 A Partir de: 01/09/2020 Até30/09/2020
 Qtde Plantões: 14

Processo N.: 484472/2020

Nome: (295714/1) RUY BARBOSA DO NASCIMENTO
 Cargo/Função: (12054) CONDOTOR DE AMBULANCIA
 Referência: 000 Carga Horária: 40H
 Un. Adm: (118710) UNID.ESPEC. DE CONTR. MOVIMENTACAO DE PESSOAL
 A Partir de: 01/07/2020 Até31/07/2020
 Qtde Plantões: 12

Processo N.: 421870/2020

Nome: (291720/2) SABRINA DANIELA ARALDI
 Cargo/Função: (12036) NIVEL SUPERIOR ASSISTENCIAL
 Referência: 000 Carga Horária: 40H
 Un. Adm: (195685) HOSP. REG. DE RONDONOPOLIS IRMÂELZA GIOVANELLA
 A Partir de: 01/08/2020 Até31/08/2020
 Qtde Plantões: 11

Processo N.: 458020/2020

Nome: (291752/2) SANDRA BARRETO DA SILVA DUQUE
 Cargo/Função: (12038) NIVEL TECNICO ASSISTENCIAL
 Referência: 000 Carga Horária: 40H
 Un. Adm: (195685) HOSP. REG. DE RONDONOPOLIS IRMÂELZA GIOVANELLA
 A Partir de: 01/09/2020 Até30/09/2020
 Qtde Plantões: 13

Processo N.: 461954/2020

Nome: (29416/2) SANDRA DE JESUS SANTANA
 Cargo/Função: (4946) PROFIS TEC NIV MEDIO SERV SAUDE SUS
 Referência: D-008 Carga Horária: 30H
 Un. Adm: (195685) HOSP. REG. DE RONDONOPOLIS IRMÂELZA GIOVANELLA
 A Partir de: 01/09/2020 Até30/09/2020
 Qtde Plantões: 2

Processo N.: 461954/2020

Nome: (95221/1) SEBASTIANA DOS SANTOS PEREIRA
 Cargo/Função: (4946) PROFIS TEC NIV MEDIO SERV SAUDE SUS
 Referência: D-007 Carga Horária: 30H
 Un. Adm: (195685) HOSP. REG. DE RONDONOPOLIS IRMÂELZA GIOVANELLA
 A Partir de: 01/09/2020 Até30/09/2020
 Qtde Plantões: 10

Processo N.: 458020/2020

Nome: (293320/2) SERGIO BATISTA DOS SANTOS
 Cargo/Função: (12038) NIVEL TECNICO ASSISTENCIAL
 Referência: 000 Carga Horária: 40H
 Un. Adm: (195685) HOSP. REG. DE RONDONOPOLIS IRMÂELZA GIOVANELLA
 A Partir de: 01/09/2020 Até30/09/2020
 Qtde Plantões: 13

Processo N.: 454552/2020

Nome: (214944/2) SERGIO CARVALHO COSTA
 Cargo/Função: (12038) NIVEL TECNICO ASSISTENCIAL
 Referência: 000 Carga Horária: 24H
 Un. Adm: (195685) HOSP. REG. DE RONDONOPOLIS IRMÂELZA GIOVANELLA
 A Partir de: 01/07/2020 Até31/07/2020
 Qtde Plantões: 9

Processo N.: 459136/2020

Nome: (214944/2) SERGIO CARVALHO COSTA
 Cargo/Função: (12038) NIVEL TECNICO ASSISTENCIAL
 Referência: 000 Carga Horária: 24H
 Un. Adm: (195685) HOSP. REG. DE RONDONOPOLIS IRMÂELZA GIOVANELLA
 A Partir de: 01/08/2020 Até31/08/2020
 Qtde Plantões: 8

Processo N.: 458020/2020

Nome: (293980/1) SHIRLEI DA SILVA MARTINS
 Cargo/Função: (12038) NIVEL TECNICO ASSISTENCIAL
 Referência: 000 Carga Horária: 40H
 Un. Adm: (195685) HOSP. REG. DE RONDONOPOLIS IRMÂELZA GIOVANELLA
 A Partir de: 01/09/2020 Até30/09/2020
 Qtde Plantões: 12

Processo N.: 458020/2020

Nome: (292184/2) SILMARA ARRAIS DOS SANTOS
 Cargo/Função: (12038) NIVEL TECNICO ASSISTENCIAL
 Referência: 000 Carga Horária: 40H
 Un. Adm: (195685) HOSP. REG. DE RONDONOPOLIS IRMÂELZA GIOVANELLA
 A Partir de: 01/09/2020 Até30/09/2020
 Qtde Plantões: 13

Processo N.: 458020/2020

Nome: (207157/6) SILMARA DA SILVA DURIGAO
 Cargo/Função: (12038) NIVEL TECNICO ASSISTENCIAL
 Referência: 000 Carga Horária: 40H
 Un. Adm: (195685) HOSP. REG. DE RONDONOPOLIS IRMÂELZA GIOVANELLA
 A Partir de: 01/09/2020 Até30/09/2020
 Qtde Plantões: 13

Processo N.: 458020/2020

Nome: (293868/1) SIMONE NASCIMENTO RODRIGUES
 Cargo/Função: (12038) NIVEL TECNICO ASSISTENCIAL
 Referência: 000 Carga Horária: 40H
 Un. Adm: (195685) HOSP. REG. DE RONDONOPOLIS IRMÂELZA GIOVANELLA
 A Partir de: 01/09/2020 Até30/09/2020
 Qtde Plantões: 12

Processo N.: 446726/2020

Nome: (294221/1) SONIA FERREIRA FERNANDES
 Cargo/Função: (12038) NIVEL TECNICO ASSISTENCIAL
 Referência: 000 Carga Horária: 40H
 Un. Adm: (195685) HOSP. REG. DE RONDONOPOLIS IRMÂELZA GIOVANELLA
 A Partir de: 01/07/2020 Até31/07/2020
 Qtde Plantões: 6

Processo N.: 457485/2020

Nome: (117093/1) SUZIMEIRE SILVA MARTINS
 Cargo/Função: (4912) PROFIS TEC NIV SUPERIOR SERV SAUDE SUS
 Referência: D-006 Carga Horária: 40H
 Un. Adm: (195685) HOSP. REG. DE RONDONOPOLIS IRMÂELZA GIOVANELLA
 A Partir de: 01/09/2020 Até30/09/2020
 Qtde Plantões: 13

Processo N.: 461954/2020

Nome: (63810/1) TANIA DOS SANTOS SANTANA
 Cargo/Função: (4946) PROFIS TEC NIV MEDIO SERV SAUDE SUS
 Referência: C-008 Carga Horária: 40H
 Un. Adm: (195685) HOSP. REG. DE RONDONOPOLIS IRMÂELZA GIOVANELLA
 A Partir de: 01/09/2020 Até30/09/2020
 Qtde Plantões: 13

Processo N.: 465056/2020

Nome: (288219/2) TATIANE MONICA DA SILVA SOUZA
 Cargo/Função: (12038) NIVEL TECNICO ASSISTENCIAL
 Referência: 000 Carga Horária: 40H
 Un. Adm: (118710) UNID.ESPEC. DE CONTR. MOVIMENTACAO DE PESSOAL
 A Partir de: 01/07/2020 Até31/07/2020
 Qtde Plantões: 13

Processo N.: 404565/2020

Nome: (281031/3) THAIS LORENA DE LIMA
 Cargo/Função: (12036) NIVEL SUPERIOR ASSISTENCIAL
 Referência: 000 Carga Horária: 40H
 Un. Adm: (195707) HOSP REG DOUTOR ANTONIO CARLOS SOUTO FONTES
 A Partir de: 01/09/2020 Até30/09/2020
 Qtde Plantões: 12

Processo N.: 458020/2020

Nome: (292170/2) THAYELE JANAINA ALVES DA SILVA
 Cargo/Função: (12038) NIVEL TECNICO ASSISTENCIAL
 Referência: 000 Carga Horária: 40H
 Un. Adm: (195685) HOSP. REG. DE RONDONOPOLIS IRMÂELZA GIOVANELLA
 A Partir de: 01/09/2020 Até30/09/2020
 Qtde Plantões: 13

Processo N.: 404565/2020

Nome: (297086/1) THULIO SANTOS MOTA
 Cargo/Função: (12036) NIVEL SUPERIOR ASSISTENCIAL
 Referência: 000 Carga Horária: 40H
 Un. Adm: (195707) HOSP REG DOUTOR ANTONIO CARLOS SOUTO FONTES
 A Partir de: 01/09/2020 Até30/09/2020
 Qtde Plantões: 14

Processo N.: 461942/2020

Nome: (292188/2) TIFFANY DIAS DUARTE
 Cargo/Função: (12036) NIVEL SUPERIOR ASSISTENCIAL
 Referência: 000 Carga Horária: 40H
 Un. Adm: (195685) HOSP. REG. DE RONDONOPOLIS IRMÂELZA GIOVANELLA
 A Partir de: 13/08/2020 Até31/08/2020
 Qtde Plantões: 6

Processo N.: 45754/2021

Nome: (300866/1) TULIO GLEBSON RODRIGUES
 Cargo/Função: (12044) NIVEL MEDIO ADMINISTRATIVO
 Referência: 000 Carga Horária: 40H
 Un. Adm: (118710) UNID.ESPEC. DE CONTR. MOVIMENTACAO DE PESSOAL
 A Partir de: 01/01/2021 Até31/01/2021
 Qtde Plantões: 10

Processo N.: 461939/2020

Nome: (98771/1) VALDA GOMES PEREIRA
 Cargo/Função: (4946) PROFIS TEC NIV MEDIO SERV SAUDE SUS
 Referência: D-006 Carga Horária: 40H
 Un. Adm: (195685) HOSP. REG. DE RONDONOPOLIS IRMÂELZA GIOVANELLA
 A Partir de: 01/08/2020 Até31/08/2020
 Qtde Plantões: 9

Processo N.: 461959/2020

Nome: (95247/1) VALDESON PEREIRA DOS SANTOS
 Cargo/Função: (4946) PROFIS TEC NIV MEDIO SERV SAUDE SUS
 Referência: D-007 Carga Horária: 40H
 Un. Adm: (195685) HOSP. REG. DE RONDONOPOLIS IRMÂELZA GIOVANELLA
 A Partir de: 01/09/2020 Até30/09/2020
 Qtde Plantões: 13

Processo N.: 484483/2020

Nome: (299063/1) VALDIRENE MEDEIROS DE AMORIM
 Cargo/Função: (12036) NIVEL SUPERIOR ASSISTENCIAL
 Referência: 000 Carga Horária: 30H
 Un. Adm: (118710) UNID.ESPEC. DE CONTR. MOVIMENTACAO DE PESSOAL
 A Partir de: 01/11/2020 Até30/11/2020
 Qtde Plantões: 1

Processo N.: 461959/2020

Nome: (95241/1) VALDIVINO ANCELMO FERNANDES
Cargo/Função: (4946) PROFIS TEC NIV MEDIO SERV SAUDE SUS
Referência: D-007 Carga Horária: 40H
Un. Adm: (195685) HOSP. REG. DE RONDONOPOLIS IRMÂELZA GIOVANELLA
A Partir de: 01/09/2020 Até30/09/2020
Qtde Plantões: 14

Processo N.: 446726/2020

Nome: (294004/1) VALMIR CORREIA DA SILVA
Cargo/Função: (12038) NIVEL TECNICO ASSISTENCIAL
Referência: 000 Carga Horária: 40H
Un. Adm: (195685) HOSP. REG. DE RONDONOPOLIS IRMÂELZA GIOVANELLA
A Partir de: 01/07/2020 Até31/07/2020
Qtde Plantões: 13

Processo N.: 461946/2020

Nome: (294004/1) VALMIR CORREIA DA SILVA
Cargo/Função: (12038) NIVEL TECNICO ASSISTENCIAL
Referência: 000 Carga Horária: 40H
Un. Adm: (195685) HOSP. REG. DE RONDONOPOLIS IRMÂELZA GIOVANELLA
A Partir de: 01/08/2020 Até31/08/2020
Qtde Plantões: 14

Processo N.: 492118/2020

Nome: (291083/2) VALTENIR DE JESUS VIEIRA
Cargo/Função: (12044) NIVEL MEDIO ADMINISTRATIVO
Referência: 000 Carga Horária: 40H
Un. Adm: (118710) UNID.ESPEC. DE CONTR. MOVIMENTACAO DE PESSOAL
A Partir de: 01/07/2020 Até31/07/2020
Qtde Plantões: 14

Processo N.: 492120/2020

Nome: (291083/2) VALTENIR DE JESUS VIEIRA
Cargo/Função: (12044) NIVEL MEDIO ADMINISTRATIVO
Referência: 000 Carga Horária: 40H
Un. Adm: (118710) UNID.ESPEC. DE CONTR. MOVIMENTACAO DE PESSOAL
A Partir de: 01/08/2020 Até31/08/2020
Qtde Plantões: 10

Processo N.: 492123/2020

Nome: (291083/2) VALTENIR DE JESUS VIEIRA
Cargo/Função: (12044) NIVEL MEDIO ADMINISTRATIVO
Referência: 000 Carga Horária: 40H
Un. Adm: (118710) UNID.ESPEC. DE CONTR. MOVIMENTACAO DE PESSOAL
A Partir de: 01/09/2020 Até30/09/2020
Qtde Plantões: 14

Processo N.: 404565/2020

Nome: (214116/10) VANIA DELUQUE AGUILAR
Cargo/Função: (12036) NIVEL SUPERIOR ASSISTENCIAL
Referência: 000 Carga Horária: 40H
Un. Adm: (195707) HOSP REG DOUTOR ANTONIO CARLOS SOUTO FONTES
A Partir de: 01/09/2020 Até30/09/2020
Qtde Plantões: 13

Processo N.: 458020/2020

Nome: (292612/2) VANIA MARIA FONSECA DA SILVA
Cargo/Função: (12038) NIVEL TECNICO ASSISTENCIAL
Referência: 000 Carga Horária: 40H
Un. Adm: (195685) HOSP. REG. DE RONDONOPOLIS IRMÂELZA GIOVANELLA
A Partir de: 01/09/2020 Até30/09/2020
Qtde Plantões: 3

Processo N.: 461939/2020

Nome: (95240/2) VERA LUCIA DAS NEVES
Cargo/Função: (4946) PROFIS TEC NIV MEDIO SERV SAUDE SUS
Referência: D-006 Carga Horária: 40H
Un. Adm: (195685) HOSP. REG. DE RONDONOPOLIS IRMÂELZA GIOVANELLA
A Partir de: 01/08/2020 Até31/08/2020
Qtde Plantões: 14

Processo N.: 458020/2020

Nome: (293863/1) WAGNER DE FREITAS DE MIRANDA
Cargo/Função: (12038) NIVEL TECNICO ASSISTENCIAL
Referência: 000 Carga Horária: 40H
Un. Adm: (195685) HOSP. REG. DE RONDONOPOLIS IRMÂELZA GIOVANELLA
A Partir de: 01/09/2020 Até30/09/2020
Qtde Plantões: 9

Processo N.: 446415/2020

Nome: (95251/1) WAVINTON JOSE SOARES DA SILVA
Cargo/Função: (4912) PROFIS TEC NIV SUPERIOR SERV SAUDE SUS
Referência: D-007 Carga Horária: 30H
Un. Adm: (195685) HOSP. REG. DE RONDONOPOLIS IRMÂELZA GIOVANELLA
A Partir de: 01/07/2020 Até31/07/2020
Qtde Plantões: 9

Processo N.: 461963/2020

Nome: (71456/3) WILSON RODRIGUES DE ALMEIDA JUNIOR
Cargo/Função: (4989) PROFIS APOIO SERV SAUDE SUS
Referência: D-007 Carga Horária: 30H
Un. Adm: (195685) HOSP. REG. DE RONDONOPOLIS IRMÂELZA GIOVANELLA
A Partir de: 01/09/2020 Até30/09/2020
Qtde Plantões: 10

PUBLICADA, REGISTRADA, CUMPRADA-SE.
Cuiabá-MT, 03 de Fevereiro de 2021.
Gilberto Gomes de Figueiredo
Secretário de Estado de Saúde

PORTARIA/SES/00070/2021

04/02/2021

DE:

O Secretário de Estado de Saúde no uso de suas atribuições que lhes são conferidas por lei,

Resolve: RETIFICAR

Evento: Regime de Plantão SUS LC nº441/2011

Processo N.: 219130/2020

Nome: (118358/1) AGNALDO FERREIRA DOURADO
Cargo/Função: (4989) PROFIS APOIO SERV SAUDE SUS
Referência: D-005 Carga Horária: 40H
Un. Adm: (195685) HOSP. REG. DE RONDONOPOLIS IRMÂELZA GIOVANELLA
A Partir de: 04/03/2020 Até31/03/2020
Qtde Plantões: 6

Processo N.: 26971/2021

Nome: (91206/1) WILMA APARECIDA MENDES MARTINS
Cargo/Função: (4989) PROFIS APOIO SERV SAUDE SUS
Referência: D-007 Carga Horária: 40H
Un. Adm: (195707) HOSP REG DOUTOR ANTONIO CARLOS SOUTO FONTES
A Partir de: 01/09/2019 Até15/09/2019
Qtde Plantões: 7

PUBLICADA, REGISTRADA, CUMPRADA-SE.
Cuiabá-MT, 03 de Fevereiro de 2021.
Gilberto Gomes de Figueiredo
Secretário de Estado de Saúde

BOLETIM DE PESSOAL/SES/00116/2021

04/02/2021

DE:

O Secretário de Estado de Saúde no uso de suas atribuições que lhes são conferidas por lei,

Resolve: DEFERIR

Evento: LICENÇA PARA TRATAMENTO DE SAUDE/SEGURADO INSS/15

Processo N.:

Nome: (218001/5) IGOR ALEXANDRE AYRES CARAMELLO
Cargo/Função: (11495) DGA-5
Un. Adm: (125008) UNID. DE ACESSORIA
A Partir de: 11/12/2020 Até23/12/2020

PUBLICADA, REGISTRADA, CUMPRADA-SE.
Cuiabá-MT, 03 de Fevereiro de 2021.
Gilberto Gomes de Figueiredo
Secretário de Estado de Saúde

BOLETIM DE PESSOAL/SES/00117/2021

04/02/2021

DE:

O Secretário de Estado de Saúde no uso de suas atribuições que lhes são conferidas por lei,

Resolve: DEFERIR

Evento: LICENÇA A GESTANTE/SEGURADO INSS

Processo N.: 35021/2021

Nome: (289239/2) ALINE SUELLEN PEREIRA LOPES
Cargo/Função: (12036) NIVEL SUPERIOR ASSISTENCIAL
Un. Adm: (195715) HOSP. REG. DE COLIDER
A Partir de: 15/01/2021 Até14/05/2021

Processo N.: 39860/2021

Nome: (289232/2) AMABILLY NUNES CAMARGO DE ARAUJO
Cargo/Função: (12046) NIVEL FUNDAMENTAL ADMINISTRATIVO
Un. Adm: (195715) HOSP. REG. DE COLIDER
A Partir de: 22/01/2021 Até21/05/2021

PUBLICADA, REGISTRADA, CUMPRADA-SE.
Cuiabá-MT, 03 de Fevereiro de 2021.
Gilberto Gomes de Figueiredo
Secretário de Estado de Saúde

BOLETIM DE PESSOAL/SES/00118/2021

04/02/2021

DE:

O Secretário de Estado de Saúde no uso de suas atribuições que lhes são conferidas por lei,

Resolve: DEFERIR

Evento: LICENÇA PARA TRATAMENTO DE SAUDE

Processo N.:

Nome: (63805/1) CAMILO AUGUSTO GATTASS COSTA
Cargo/Função: (4912) PROFIS TEC NIV SUPERIOR SERV SAUDE SUS
Un. Adm: (118710) UNID.ESPEC. DE CONTR. MOVIMENTACAO DE PESSOAL
A Partir de: 20/12/2020 Até18/01/2021

Processo N.:

Nome: (96104/3) CLAUDIA MARIA DIAS MOREIRA
Cargo/Função: (4912) PROFIS TEC NIV SUPERIOR SERV SAUDE SUS
Un. Adm: (195707) HOSP REG DOUTOR ANTONIO CARLOS SOUTO FONTES
A Partir de: 15/12/2020 Até28/01/2021

Processo N.:

Nome: (106306/1) LORENI AUGUSTA PIVETTA
Cargo/Função: (4912) PROFIS TEC NIV SUPERIOR SERV SAUDE SUS
Un. Adm: (158704) COORD. DE GESTAO AMBULATORIAL DO CERMAC

A Partir de: 05/01/2021 Até 05/03/2021

Processo N.:

Nome: (84432/6) LUCIA MOREIRA DOS SANTOS
Cargo/Função: (4912) PROFIS TEC NIV SUPERIOR SERV SAUDE SUS
Un. Adm: (151513) DIR. DO ESCRITORIO REG. DE SAUDE DE BARRA DO

GARCAS

A Partir de: 04/01/2021 Até 10/01/2021

Processo N.:

Nome: (120488/1) MARCIA SUZANE SKOLAUE DA SILVA CASOLA
Cargo/Função: (4912) PROFIS TEC NIV SUPERIOR SERV SAUDE SUS
Un. Adm: (135836) COORD. SAUDE DO CENTRO REF. EM SAUDE DO

TRABALHADOR

A Partir de: 21/12/2020 Até 20/03/2021

Processo N.:

Nome: (39304/2) MARIA LUCIA BRAUN
Cargo/Função: (4912) PROFIS TEC NIV SUPERIOR SERV SAUDE SUS
Un. Adm: (197254) COORD. DA UNIDADE III
A Partir de: 04/11/2020 Até 01/02/2021

Processo N.:

Nome: (115744/1) MARLETE FEITOSA MAGALHAES SOARES
Cargo/Função: (4912) PROFIS TEC NIV SUPERIOR SERV SAUDE SUS
Un. Adm: (136760) GER. AMBULATORIAL E TRANSFUSIONAL
A Partir de: 06/01/2021 Até 10/01/2021

Processo N.:

Nome: (101214/1) NELSON JOSE PEDROTTI
Cargo/Função: (4989) PROFIS APOIO SERV SAUDE SUS
Un. Adm: (151475) DIR. DO ESCRITORIO REG. DE SAUDE DE RONDONOPOLIS
A Partir de: 04/01/2021 Até 04/03/2021

Processo N.:

Nome: (94504/1) REGINA ANGELICA CRUZ COELHO
Cargo/Função: (4946) PROFIS TEC NIV MEDIO SERV SAUDE SUS
Un. Adm: (195707) HOSP REG DOUTOR ANTONIO CARLOS SOUTO FONTES
A Partir de: 04/12/2020 Até 13/12/2020

Processo N.:

Nome: (120768/1) ZENAIDE DANTAS DA SILVA
Cargo/Função: (4912) PROFIS TEC NIV SUPERIOR SERV SAUDE SUS
Un. Adm: (118710) UNID. ESPEC. DE CONTR. MOVIMENTACAO DE PESSOAL
A Partir de: 08/01/2021 Até 07/04/2021

PUBLICADA, REGISTRADA, CUMPRÁ-SE.
Cuiabá-MT, 03 de Fevereiro de 2021.
Gilberto Gomes de Figueiredo
Secretário de Estado de Saúde

BOLETIM DE PESSOAL/SES/00119/2021
04/02/2021

DE:

O Secretário de Estado de Saúde no uso de suas atribuições que lhes são conferidas por lei,

Resolve: CESSAR OS EFEITOS

Evento: Adicional de Insalubridade LC 502

Processo N.: 47875/2021

Nome: (93217/1) ABELARDO AUGUSTO RIBEIRO
Cargo/Função: (4912) PROFIS TEC NIV SUPERIOR SERV SAUDE SUS
Un. Adm: (191027) GER. DE PLANEJ. E INFORMACAO DO LACEN
A Partir de:

Processo N.: 47875/2021

Nome: (114070/1) ANA PAULA FONTES DA SILVA MACEDO
Cargo/Função: (4912) PROFIS TEC NIV SUPERIOR SERV SAUDE SUS
Un. Adm: (197220) COORD. DE GESTAO AMBUL. CRIDAC/CER III
A Partir de: 08/03/2021

Processo N.: 47875/2021

Nome: (109225/2) ANNA CAROLINA DE ALMEIDA E SILVA
Cargo/Função: (4946) PROFIS TEC NIV MEDIO SERV SAUDE SUS
Un. Adm: (136638) GER. ANÁLIS. DE VIGIL. AMBIEN. E SANITÁRIA
A Partir de: 01/05/2019

Processo N.: 47875/2021

Nome: (90040/1) DANILO AUGUSTO LEMOS SANABRIA
Cargo/Função: (4989) PROFIS APOIO SERV SAUDE SUS
Un. Adm: (137170) GER. TÉCNICA DO CEOPE
A Partir de: 31/08/2019

Processo N.: 47875/2021

Nome: (113031/1) DILCE CATARINA GOMES DE MATOS
Cargo/Função: (4946) PROFIS TEC NIV MEDIO SERV SAUDE SUS
Un. Adm: (136751) GER. DE PRODUÇÃO, ESTOQ. E DISTRIB. DE

HEMOCOMPONENTES

A Partir de: 31/01/2019

Processo N.: 47875/2021

Nome: (115850/1) ELIANE MIRANDA BEZERRA GARCIA
Cargo/Função: (4946) PROFIS TEC NIV MEDIO SERV SAUDE SUS
Un. Adm: (195685) HOSP. REG. DE RONDONÓPOLIS çIRMÊLZA GIOVANELLAç
A Partir de: 01/09/2019

Processo N.: 47875/2021

Nome: (94429/2) ELISANGELA ALVES PEDROSO DA CUNHA QUINA
Cargo/Função: (4946) PROFIS TEC NIV MEDIO SERV SAUDE SUS
Un. Adm: (195707) HOSP. REG. "DOUTOR ANTONIO CARLOS SOUTO FONTES"
A Partir de: 28/02/2019

Processo N.: 47875/2021

Nome: (81769/1) IVANA GLAUCIA PAES DE BARROS
Cargo/Função: (4912) PROFIS TEC NIV SUPERIOR SERV SAUDE SUS
Un. Adm: (197220) COORD. DE GESTAO AMBULATORIAL CRIDAC/CER III
A Partir de: 05/11/2020

Processo N.: 47875/2021

Nome: (90087/1) IVONE DE CARVALHO
Cargo/Função: (4946) PROFIS TEC NIV MEDIO SERV SAUDE SUS
Un. Adm: (195693) HOSP. REG. DE SORRISO
A Partir de: 14/03/2019

Processo N.: 47875/2021

Nome: (76240/5) KENIA DE LIMA GOMES
Cargo/Função: (4946) PROFIS TEC NIV MEDIO SERV SAUDE SUS
Un. Adm: (195685) HOSP. REG. DE RONDONÓPOLIS çIRMÊLZA GIOVANELLAç
A Partir de: 28/02/2019

Processo N.: 47875/2021

Nome: (114103/1) LUIZ ANTONIO FERREIRA
Cargo/Função: (4912) PROFIS TEC NIV SUPERIOR SERV SAUDE SUS
Un. Adm: (197220) COORD. DE GESTAO AMBUL. CRIDAC/CER III
A Partir de: 28/11/2019

Processo N.: 47875/2021

Nome: (96506/1) SUEIDE ALMEIDA CABRAL
Cargo/Função: (4946) PROFIS TEC NIV MEDIO SERV SAUDE SUS
Un. Adm: (154601) GER. DE QUALIDADE E BIOSSEGURANCA DO LACEN
A Partir de: 17/07/2019

Processo N.: 47875/2021

Nome: (42890/2) VERGINIA CORREA DE AZEVEDO E SILVA
Cargo/Função: (4912) PROFIS TEC NIV SUPERIOR SERV SAUDE SUS
Un. Adm: (136611) COORD. DO LABORATORIO DE SAUDE PUBLICA
A Partir de: 14/07/2020

Processo N.: 47875/2021

Nome: (110680/1) WELDO FERREIRA DOS SANTOS
Cargo/Função: (4946) PROFIS TEC NIV MEDIO SERV SAUDE SUS
Un. Adm: (197041) COORD. DO SERV. DE ATEND. MOVEI DE URG. - SAMU
A Partir de: 08/03/2020

PUBLICADA, REGISTRADA, CUMPRÁ-SE.
Cuiabá-MT, 03 de Fevereiro de 2021.
Gilberto Gomes de Figueiredo
Secretário de Estado de Saúde

BOLETIM DE PESSOAL/SES/00120/2021
04/02/2021

DE:

O Secretário de Estado de Saúde no uso de suas atribuições que lhes são conferidas por lei,

Resolve: TORNAR SEM EFEITO

Evento: Adicional de Insalubridade LC 502

Processo N.: 47875/2021

Nome: (120303/1) VIVIANE MARIA GUIMARAES CARVALHO LIMA
Cargo/Função: (4912) PROFIS TEC NIV SUPERIOR SERV SAUDE SUS
Un. Adm: (197262) COORD. DO CENTRO DE ATENCAO PSIC. ALCOOL E

DROGAS

A Partir de: 01/09/2018 Até

PUBLICADA, REGISTRADA, CUMPRÁ-SE.
Cuiabá-MT, 03 de Fevereiro de 2021.
Gilberto Gomes de Figueiredo
Secretário de Estado de Saúde

ADMINISTRAÇÃO INDIRETA

INDEA

INSTITUTO DE DEFESA AGROPECUÁRIA

PORTARIA/INDEA/00015/2021
04/02/2021

DE:

O Presidente do INDEA no uso de suas atribuições que lhes são conferidas por lei,

Resolve: TORNAR SEM EFEITO

Evento: DESIGNAÇÃO EM SUBSTITUIÇÃO CARGO EM COMISSÃO/FUNÇÃO

Processo N.: PORTARIA INERNA Nº 010/2021/INDEA

Nome: (258015/1) SILVANA DA SILVA AMARAL
A Partir de: 05/01/2021 Até 19/01/2021
Cargo/Função: (11606) DGA-6 SERVIDOR
Substituído: (234880/1) ANA PAULA VICENZI
Un. Adm: (148636) COORD. DE DEFESA SANITARIA VEGETAL

PUBLICADA, REGISTRADA, CUMPRÁ-SE.
Cuiabá-MT, 03 de Fevereiro de 2021.
Emanuele Gonçalves de Almeida
Presidente do INDEA

BOLETIM DE PESSOAL/INDEA/00045/2021
04/02/2021

DE:

O Presidente do INDEA no uso de suas atribuições que lhes são conferidas por lei,

Resolve: DEFERIR

Evento: LICENÇA PARA TRATAMENTO DE SAUDE EM PESSOA DA FAMILIA

Processo N.:

Nome: (275235/1) ILSE ANDREIA KLEIM MOREIRA
Cargo/Função: (3876) AGENTE FISCAL EST DEF AGRO FLOR II L9070
Un. Adm: (181099) GER. DE PROVIMENTO E MANUTENCAO
A Partir de: 09/12/2020 Até 07/01/2021

PUBLICADA, REGISTRADA, CUMPRE-SE.
Cuiabá-MT, 03 de Fevereiro de 2021.
Emanuele Gonçalves de Almeida
Presidente do INDEA

DETRAN

DEPARTAMENTO ESTADUAL DE TRÂNSITO

PORTARIA/DETRAN/00016/2021
04/02/2021

DE:

O Presidente do DETRAN no uso de suas atribuições que lhes são conferidas por lei,

Resolve: DESIGNAR

Evento: DESIGNAÇÃO EM SUBSTITUIÇÃO CARGO EM COMISSÃO/FUNÇÃO

Processo N.: CONFORME CI NR 009/2021

Nome: (129252/3) ANDERSON FREITAS DE MAGALHAES
A Partir de: 25/01/2021 Até 09/02/2021
Cargo/Função: (11606) DGA-6 SERVIDOR
Substituído: (246679/2) DANILO VIEIRA DA CRUZ
Un. Adm: (102601) COORD. DE TECNOLOGIA DA INFORMACAO

Processo N.: CF E-MAIL CRT DIAMANTINO

Nome: (225377/1) CAROLINE MILHOMEM KAZY SOM
A Partir de: 16/11/2020 Até 15/12/2020
Cargo/Função: (11509) DGA-6
Substituído: (294617/1) DEBORAH OLIVEIRA RESINO
Un. Adm: (155586) 9ºDIAMANTINO

Processo N.: CONFORME CI NR 009/2021

Nome: (251972/1) CLEITON ROSA DA SILVA FERREIRA
A Partir de: 25/01/2021 Até 09/02/2021
Cargo/Função: (11622) DGA-8 SERVIDOR
Substituído: (129252/3) ANDERSON FREITAS DE MAGALHAES
Un. Adm: (197327) GER. DE PROJETOS EM T.I

Processo N.: CF CI 058/2021/GERSUPORTEVEIC/DETRAN/MT

Nome: (225669/1) EVERTON LUIS PEREIRA BARBOSA
A Partir de: 01/03/2021 Até 30/03/2021
Cargo/Função: (11622) DGA-8 SERVIDOR
Substituído: (126581/1) ANDERSON CARLOS PEREIRA DA SILVA
Un. Adm: (198137) GER. DE SUPORTE DE VEICULOS

Processo N.: CONFORME CI 003/2021/USC-DETRAN/MT

Nome: (234586/1) MARCIA GONCALVES CORREIA LIMA NEVES
A Partir de: 17/02/2021 Até 26/02/2021
Cargo/Função: (11606) DGA-6 SERVIDOR
Substituído: (225713/1) FELIPE SANTIAGO
Un. Adm: (183709) UNID. SETORIAL DE CORREICAO

PUBLICADA, REGISTRADA, CUMPRE-SE.
Cuiabá-MT, 03 de Fevereiro de 2021.
Gustavo Reis Lobo de Vasconcelos
Presidente do DETRAN

BOLETIM DE PESSOAL/DETRAN/00067/2021
04/02/2021

DE:

O Presidente do DETRAN no uso de suas atribuições que lhes são conferidas por lei,

Resolve: DEFERIR

Evento: LICENÇA PARA TRATAMENTO DE SAUDE

Processo N.:

Nome: (225796/1) LUCIEL EVANINO OLIVEIRA DA SILVA
Cargo/Função: (5430) AGENTE DO SERVICO DE TRANSITO LC 505/13
Un. Adm: (103349) 4ºCACERES
A Partir de: 07/01/2021 Até 11/01/2021

PUBLICADA, REGISTRADA, CUMPRE-SE.
Cuiabá-MT, 03 de Fevereiro de 2021.
Gustavo Reis Lobo de Vasconcelos
Presidente do DETRAN

LICITAÇÃO

SECRETARIAS

SEFI AG

SECRETARIA DE ESTADO DE PLANEJAMENTO E GESTÃO

CONSÓRCIO INTERESTADUAL DE DESENVOLVIMENTO DO BRASIL
CENTRAL

EXTRATO PRIMEIRO TERMO ADITIVO DO CONTRATO Nº 03/2020

Espécie: Primeiro Termo Aditivo ao Contrato nº 03/2020; **Processo:** 2019.1607.00000.53. **Modalidade:** Pregão Eletrônico. **Objeto:** Prorrogação do prazo de vigência do Contrato nº 03/2020 (fornecimento de coffee-break) pelo período de 12 (doze) meses, em comum acordo entre as partes. **Contratante:** CONSÓRCIO INTERESTADUAL BRASIL CENTRAL, inscrito no CNPJ sob o nº 23.791.169/0001-02. **Contratada:** AMV FESTAS E EVENTOS LTDA - ME, inscrito no CNPJ sob o nº 14.911.164/0001-85. **Valor Total:** R\$ 58.880,00. **Vigência:** 04/02/2021 a 03/02/2022. **Data da Assinatura do Contrato:** 03/02/2021.

Jader Rieffe Julianelli Afonso
Secretário-Executivo

SINFRA

SECRETARIA DE ESTADO DE INFRAESTRUTURA E LOGÍSTICA

AVISO DE ABERTURA

PREGÃO ELETRÔNICO Nº 17/2020/SINFRA
Processo Administrativo 513722/2019 - SIAG nº 5137220

A Pregoeira Oficial da Secretaria de Estado de Infraestrutura e Logística - SINFRA, Luana Duarte Lima Dovigi, designada pela portaria nº 24/2020, de 07 de fevereiro de 2020, publicada no Diário Oficial do Estado - DOE/MT em 10/02/2020, torna público a abertura do Pregão Eletrônico nº 17/2020/SINFRA, cujo objeto é a contratação de empresa especializada no fornecimento de ativos de rede computacional e serviços de configuração e repasse tecnológico dos mesmos para atender a demanda da (COTI/SUAD/SAAS) da Secretaria de Estado de Infraestrutura e Logística/MT, conforme condições, quantidades e exigências estabelecidas no Edital e seus anexos.

LANÇAMENTO E ENVIO DA(S) PROPOSTA(S) E DOCUMENTOS DE HABILITAÇÃO NO SIAG: de 04/02/2021 a 16/02/2021 período integral, e no dia 17/02/2021 até às 09h00min (horário de Brasília-DF).

ABERTURA DAS PROPOSTAS: 17/02/2021 às 09h30min (horário Brasília-DF), através do site: <http://seplag.mt.gov.br/> - Link: <https://aquisicoes.seplag.mt.gov.br/>

EDITAL DISPONIBILIZADO: disponível para consulta no sítio eletrônico da Secretaria de Estado de Infraestrutura e Logística - SINFRA: <http://www.sinfra.mt.gov.br/licitacoes-editais> e Portal Aquisições MT: www.seplag.mt.gov.br - (Link: <https://aquisicoes.seplag.mt.gov.br/>)
DÚVIDAS: E-mail: certames@sinfra.mt.gov.br Telefones: (65) 3313-0806/3313-0805/98448-0408.

Cuiabá-MT, 03 de fevereiro de 2021.

LUANA DUARTE LIMA DOVIGI
Pregoeira Oficial
Portaria 24/2020/SINFRA/MT

SESP

SECRETARIA DE ESTADO DE SEGURANÇA PÚBLICA

AVISO DE ABERTURA

PREGÃO ELETRÔNICO PARA REGISTRO DE PREÇOS Nº 129/2020/SESP-MT

PROCESSO: 365056/2020 E SIAG Nº 0365056

A Secretaria de Estado de Segurança Pública vem a público informar a abertura do **PREGÃO ELETRÔNICO Nº 129/2020/SESP-MT**, cujo objeto é

o registro de preços para futura e eventual contratação de pessoa jurídica especializada na prestação de serviços de preparo e fornecimento de alimentação pronta para atender os reeducandos, adolescentes internos e servidores plantonistas de unidades prisionais e socioeducativas de Mato Grosso, constando de café da manhã, almoço, jantar e ceia, todos os dias da semana, inclusive aos sábados, domingos e feriados, conforme condições, quantidades e exigências estabelecidas no edital e seus anexos.

LANÇAMENTO E ENVIO DA (S) PROPOSTA (S) NO SIAG: de 08/02/2021 a 21/02/2021, período integral, e no dia 22/02/2021 até às 08h00min (horário de Cuiabá-MT).

ABERTURA DAS PROPOSTAS: 22/02/2021 às 08h30min (horário de Cuiabá-MT), no Portal de Aquisições da Secretaria de Estado de Planejamento e Gestão de Mato Grosso - SEPLAG/MT. Link: <http://aquisicoes.gestao.mt.gov.br/>

EDITAL DISPONIBILIZADO: no Portal de Aquisições da SEPLAG/MT, por meio do Link: <https://aquisicoes.gestao.mt.gov.br/sqc/faces/pub/sqc/central/EditalPageList.jsp>

ESCLARECIMENTOS: E-mail: pregao@sesp.mt.gov.br

TELEFONES PARA CONTATO: (65) 3613-8146 e 3613-5536.

Cuiabá-MT, 03 de fevereiro de 2021.

(ORIGINAL ASSINADO)

ALEXANDRE LEITE DOS SANTOS

Superintendente de Aquisições e Contratos em substituição legal
SUAC/SAAS/SESP-MT

ADMINISTRAÇÃO INDIRETA

JUCEMAT

JUNTA COMERCIAL

PORTARIA Nº 004, DE 03 DE FEVEREIRO DE 2021.

A **Presidente da Junta Comercial do Estado de Mato Grosso**, no uso de suas atribuições legais e, Considerando o disposto no artigo 67 da Lei nº 8.666, de 21 de junho de 1993;

Considerando o disposto nos artigos 99 e 111 do Decreto Estadual nº 840/2017;

Considerando a necessidade de regularizar e dar publicidade à indicação de servidores para a função de Fiscal dos Contratos da JUCEMAT;

RESOLVE:

Art. 1º - Designar os servidores abaixo relacionados para exercerem a função de Fiscal Titular e Fiscal Substituto de Contrato.

Art. 2º - Os servidores ficam autorizados a praticar todos os atos necessários para garantir a regular execução contratual e desenvolverão os trabalhos sem prejuízo de suas atribuições rotineiras.

Nº PROCESSO	CONTRATO	EMPRESA	FISCAL TITULAR	FISCAL SUBSTITUTO
592985/2015	006/2015	LUPPA ADMINISTRADORA DE SERVIÇOS E REPRESENTAÇÕES COMERCIAIS LTDA	NÃO HOUE ALTERAÇÃO	ALINE LORENA RIBEIRO BATISTA MATRICULA: 302837
213346/2017	004/2017	AR FRIO COMÉRCIO E SERVIÇOS DE AR CONDICIONADO LTDA- ME	ALINE LORENA RIBEIRO BATISTA MATRICULA: 302837	NÃO HOUE ALTERAÇÃO.
563130/2017	005/2017	OI S/A	ALINE LORENA RIBEIRO BATISTA MATRICULA: 302837	NÃO HOUE ALTERAÇÃO.

211626/2018	003/2018	RONDON TELECOMUNICAÇÕES LTDA	ALINE LORENA RIBEIRO BATISTA MATRICULA: 302837	REGIANI DE MELLO CAMPOS FERREIRA DA COSTA. MATRICULA: 295410
509491/2018	005/2018	PRIME CONSULTORIA E ASSESSORIA EMPRESARIAL	ALINE LORENA RIBEIRO BATISTA MATRICULA: 302837	NÃO HOUE ALTERAÇÃO.
507091/2019	05/2019	FINISSIMA DISTRIBUIDORA DE ÁGUA LTDA	NÃO HOUE ALTERAÇÃO.	ALINE LORENA RIBEIRO BATISTA MATRICULA: 302837
10604/2020	002/2020	CLARO S/A	FERNANDO CESAR BUTARELLI DE MIRANDA MATRICULA: 302485	NÃO HOUE ALTERAÇÃO.

Art. 3º - Esta portaria entrará em vigor na data da sua publicação.

REGISTRA-SE, PUBLICA-SE, CUMPRA-SE.

MANOEL LOURENCO DE AMORIM SILVA

Presidente da Junta Comercial do Estado de Mato Grosso

DETRAN

DEPARTAMENTO ESTADUAL DE TRÂNSITO

DEPARTAMENTO ESTADUAL DE TRÂNSITO

AVISO DE LICITAÇÃO

PREGÃO ELETRÔNICO Nº 04/2021/DETRAN/MT

O DETRAN-MT, por meio da Comissão, nomeada pela Portaria nº 537/2020/GP/DETRAN/MT de 04 de novembro de 2020, com publicação no Diário Oficial em 05 de novembro de 2020, torna público para conhecimento dos interessados o **Pregão Eletrônico nº 04/2021/DETRAN/MT**.

OBJETO: Contratação de pessoa jurídica especializada na confecção e fornecimento, SOB DEMANDA, de CARIMBO compreendendo: fornecimento/confecção dos tipos de carimbos automáticos, troca da resina e refil/almofada para atender as necessidades do Departamento Estadual de Trânsito do Estado de Mato Grosso.

LANÇAMENTO E ENVIO DAS PROPOSTAS NO SIAG: das 08h00min do dia 04/02/2021 até às 08h00min do dia 17/02/2021 (horário local).

ABERTURA DAS PROPOSTAS: 17/02/2021 ÀS 08h30min (horário local).

RETIRADA DO EDITAL: <http://www.seplag.mt.gov.br/> - link: Portal de Aquisições: <https://aquisicoes.seplag.mt.gov.br/> ou no Portal de Transparência do Detran - <https://www.detran.mt.gov.br/web/detran-transparencia/pregao>.

INFORMAÇÕES: (0**65)3615-4757/4791 ou no endereço Av. Paiaguás, nº 1000, Res. Paiaguás, Cuiabá-MT, ou via e-mail: licitacoes@detran.mt.gov.br.

Cuiabá-MT, 03 de fevereiro de 2021.

MAIKO FRAIDA FERREIRA

Pregoeiro
DETRAN/MT

DUAS COISAS CAUSAM DISTANCIAMENTO: CONSCIÊNCIA E MORTE. QUAL VOCÊ PREFERE?

Nossa saúde está perto do limite, com profissionais exaustos e famílias desoladas. O Governo do Estado está fazendo a parte dele, mas é preciso que você também faça a sua. Respeite o distanciamento social, cuide da higiene e proteja todos à sua volta. **Só é possível frear o coronavírus se todos levarem isso a sério.**

**MT
UNIDO**
*para
superar*



PROCURADORIA GERAL DE JUSTIÇA

RESULTADO DE LICITAÇÃO

A **PROCURADORIA GERAL DE JUSTIÇA DO ESTADO DE MATO GROSSO**, por intermédio da sua Pregoeira Oficial, designada pela Portaria nº 140/2020-PGJ/MP-MT, de 02 de março de 2020, publicada no DOE/MPMT do dia 04 de março de 2020, torna público o resultado da licitação, conforme abaixo:

Processo Administrativo	20.14.0001.000790/2020-48
Edital	002/2021
Modalidade	Pregão Eletrônico
Data da abertura e julgamento	22/01/2021 às 09h30min

Objeto: REGISTRO DE PREÇO PARA FUTURA E EVENTUAL CONTRATAÇÃO DE SERVIÇOS TÉCNICOS ESPECIALIZADOS DE TECNOLOGIA DA INFORMAÇÃO E COMUNICAÇÃO (TIC) PARA IMPLANTAÇÃO, OPERAÇÃO E GESTÃO CONTINUADA DE CENTRAL DE SERVIÇOS (SERVICE DESK), CONTEMPLANDO ATENDIMENTOS DE 1º NÍVEL REMOTO, DE 2º E 3º NÍVEIS PRESENCIAIS E REMOTOS (CUIABÁ E VÁRZEA GRANDE/MT), GESTÃO DA QUALIDADE E SUPERVISÃO DE SERVICE DESK VOLTADOS PARA A DISPONIBILIDADE DOS SERVIÇOS, VISANDO ATENDER ÀS NECESSIDADES DO MINISTÉRIO PÚBLICO DO ESTADO DE MATO GROSSO, DE ACORDO COM AS QUANTIDADES E ESPECIFICAÇÕES CONTIDAS NO TERMO DE REFERÊNCIA - ANEXO I DO EDITAL.

ITEM	DESCRIÇÃO	EMPRESA VENCEDORA	QTD	VALOR ESTIMADO		RESULTADO DO CERTAME		ECONOMIA
				UNITÁRIO	TOTAL	UNITÁRIO	TOTAL	
01	ASSISTENTE OPERACIONAL Nível 1 - 01 Posto - Remoto	ILHA SERVICE TECNOLOGIA E SERVICOS LTDA, CNPJ 85.240.869/0001-66	12	R\$ 5.043,5933	R\$ 60.523,1196	R\$ 3.624,83	R\$ 43.497,96	R\$ 17.025,16
02	ASSISTENTE OPERACIONAL Nível 1 - 01 Posto - Remoto		12	R\$ 5.043,5933	R\$ 60.523,1196	R\$ 3.624,83	R\$ 43.497,96	R\$ 17.025,16
03	ASSISTENTE OPERACIONAL Nível 1 - 01 Posto - Remoto		12	R\$ 5.043,5933	R\$ 60.523,1196	R\$ 3.624,83	R\$ 43.497,96	R\$ 17.025,16
04	ASSISTENTE OPERACIONAL Nível 1 - 01 Posto - Remoto		12	R\$ 5.043,5933	R\$ 60.523,1196	R\$ 3.624,83	R\$ 43.497,96	R\$ 17.025,16
05	ASSISTENTE OPERACIONAL Nível 1 - 01 Posto - Remoto		12	R\$ 5.043,5933	R\$ 60.523,1196	R\$ 3.624,83	R\$ 43.497,96	R\$ 17.025,16
06	ASSISTENTE OPERACIONAL Nível 1 - 01 Posto - Remoto		12	R\$ 5.043,5933	R\$ 60.523,1196	R\$ 3.624,83	R\$ 43.497,96	R\$ 17.025,16
07	ASSISTENTE OPERACIONAL Nível 1 - 01 Posto - Remoto		12	R\$ 5.043,5933	R\$ 60.523,1196	R\$ 3.624,83	R\$ 43.497,96	R\$ 17.025,16
08	ASSISTENTE OPERACIONAL Nível 1 - 01 Posto - Remoto		12	R\$ 5.043,5933	R\$ 60.523,1196	R\$ 3.624,83	R\$ 43.497,96	R\$ 17.025,16
09	ASSISTENTE OPERACIONAL Nível 1 - 01 Posto - Remoto		12	R\$ 5.043,5933	R\$ 60.523,1196	R\$ 3.624,83	R\$ 43.497,96	R\$ 17.025,16
10	ASSISTENTE OPERACIONAL Nível 1 - 01 Posto - Remoto		12	R\$ 5.043,5933	R\$ 60.523,1196	R\$ 3.624,83	R\$ 43.497,96	R\$ 17.025,16
11	ASSISTENTE OPERACIONAL Nível 1 - 01 Posto - Remoto		12	R\$ 5.043,5933	R\$ 60.523,1196	R\$ 3.624,83	R\$ 43.497,96	R\$ 17.025,16
12	ASSISTENTE OPERACIONAL Nível 1 - 01 Posto - Remoto		12	R\$ 5.043,5933	R\$ 60.523,1196	R\$ 3.624,83	R\$ 43.497,96	R\$ 17.025,16
13	ASSISTENTE OPERACIONAL Nível 1 - 01 Posto - Remoto		12	R\$ 5.043,5933	R\$ 60.523,1196	R\$ 3.624,83	R\$ 43.497,96	R\$ 17.025,16
14	ASSISTENTE OPERACIONAL Nível 1 - 01 Posto - Remoto		12	R\$ 5.043,5933	R\$ 60.523,1196	R\$ 3.624,83	R\$ 43.497,96	R\$ 17.025,16
15	ASSISTENTE OPERACIONAL Nível 1 - 01 Posto - Remoto		12	R\$ 5.043,5933	R\$ 60.523,1196	R\$ 3.624,83	R\$ 43.497,96	R\$ 17.025,16
16	ASSISTENTE OPERACIONAL Nível 1 - 01 Posto - Remoto		12	R\$ 5.043,5933	R\$ 60.523,1196	R\$ 3.624,83	R\$ 43.497,96	R\$ 17.025,16
17	TÉCNICO DE SUPORTE SÊNIOR Nível 2 - 01 Posto - Remoto		12	R\$ 8.011,7033	R\$ 96.140,4396	R\$ 4.155,95	R\$ 49.871,40	R\$ 46.269,04
18	TÉCNICO DE SUPORTE SÊNIOR Nível 2 - 01 Posto - Remoto		12	R\$ 8.011,7033	R\$ 96.140,4396	R\$ 4.155,95	R\$ 49.871,40	R\$ 46.269,04
19	TÉCNICO DE SUPORTE SÊNIOR Nível 2 - 01 Posto - Remoto		12	R\$ 8.011,7033	R\$ 96.140,4396	R\$ 4.155,95	R\$ 49.871,40	R\$ 46.269,04
20	TÉCNICO DE SUPORTE SÊNIOR Nível 2 - 01 Posto - Remoto		12	R\$ 8.011,7033	R\$ 96.140,4396	R\$ 4.155,95	R\$ 49.871,40	R\$ 46.269,04

ITEM	DESCRIÇÃO	EMPRESA VENCEDORA	QTD	VALOR ESTIMADO		RESULTADO DO CERTAME		ECONOMIA
				UNITÁRIO	TOTAL	UNITÁRIO	TOTAL	
21	TÉCNICO DE SUPORTE SÊNIOR Nível 2 - 01 Posto - Remoto		12	R\$ 8.011,7033	R\$ 96.140,4396	R\$ 4.155,95	R\$ 49.871,40	R\$ 46.269,04
22	TÉCNICO DE SUPORTE SÊNIOR Nível 2 - 01 Posto - Remoto		12	R\$ 8.011,7033	R\$ 96.140,4396	R\$ 4.155,95	R\$ 49.871,40	R\$ 46.269,04
23	TÉCNICO DE SUPORTE SÊNIOR Nível 2 - 01 Posto - Remoto		12	R\$ 8.011,7033	R\$ 96.140,4396	R\$ 4.155,95	R\$ 49.871,40	R\$ 46.269,04
24	TÉCNICO DE SUPORTE SÊNIOR Nível 2 - 01 Posto - Remoto		12	R\$ 8.011,7033	R\$ 96.140,4396	R\$ 4.155,95	R\$ 49.871,40	R\$ 46.269,04
25	TÉCNICO DE SUPORTE SÊNIOR Nível 2 - 01 Posto - Remoto		12	R\$ 8.011,7033	R\$ 96.140,4396	R\$ 4.155,95	R\$ 49.871,40	R\$ 46.269,04
26	TÉCNICO DE SUPORTE SÊNIOR Nível 2 - 01 Posto - Remoto		12	R\$ 8.011,7033	R\$ 96.140,4396	R\$ 4.155,95	R\$ 49.871,40	R\$ 46.269,04
27	TÉCNICO DE SUPORTE SÊNIOR Nível 2 - 01 Posto - Presencial		12	R\$ 8.978,3700	R\$ 107.740,4400	R\$ 8.978,37	R\$ 107.740,44	R\$ 0,00
28	TÉCNICO DE SUPORTE SÊNIOR Nível 2 - 01 Posto - Presencial		12	R\$ 8.978,3700	R\$ 107.740,4400	R\$ 8.978,37	R\$ 107.740,44	R\$ 0,00
29	TÉCNICO DE SUPORTE SÊNIOR Nível 2 - 01 Posto - Presencial		12	R\$ 8.978,3700	R\$ 107.740,4400	R\$ 8.978,37	R\$ 107.740,44	R\$ 0,00
30	TÉCNICO DE SUPORTE SÊNIOR Nível 2 - 01 Posto - Presencial		12	R\$ 8.978,3700	R\$ 107.740,4400	R\$ 8.978,37	R\$ 107.740,44	R\$ 0,00
31	TÉCNICO DE SUPORTE SÊNIOR Nível 2 - 01 Posto - Presencial		12	R\$ 8.978,3700	R\$ 107.740,4400	R\$ 8.978,37	R\$ 107.740,44	R\$ 0,00
32	TÉCNICO DE SUPORTE SÊNIOR Nível 2 - 01 Posto - Presencial		12	R\$ 8.978,3700	R\$ 107.740,4400	R\$ 8.978,37	R\$ 107.740,44	R\$ 0,00
33	TÉCNICO DE SUPORTE SÊNIOR Nível 2 - 01 Posto - Laboratório		12	R\$ 9.678,3700	R\$ 116.140,4400	R\$ 9.678,37	R\$ 116.140,44	R\$ 0,00
34	TÉCNICO DE SUPORTE SÊNIOR Nível 2 - 01 Posto - Laboratório		12	R\$ 9.678,3700	R\$ 116.140,4400	R\$ 9.678,37	R\$ 116.140,44	R\$ 0,00
35	TÉCNICO DE SUPORTE SÊNIOR Nível 2 - 01 Posto - Laboratório		12	R\$ 9.678,3700	R\$ 116.140,4400	R\$ 9.678,37	R\$ 116.140,44	R\$ 0,00
36	ANALISTA DE SUPORTE Nível 3 - 01 Posto - Remoto/ Presencial Suporte à Infraestrutura Tecnológica e Curadoria de Chatbot.		12	R\$ 12.225,7600	R\$ 146.709,1200	R\$ 12.225,76	R\$ 146.709,12	R\$ 0,00
37	ANALISTA DE SUPORTE Nível 3 - 01 Posto - Remoto/ Presencial Suporte à Infraestrutura Tecnológica e Curadoria de Chatbot.		12	R\$ 12.225,7600	R\$ 146.709,1200	R\$ 12.225,76	R\$ 146.709,12	R\$ 0,00
38	ANALISTA DE SUPORTE Nível 3 - 01 Posto - Remoto/ Presencial Suporte à Infraestrutura Tecnológica e Curadoria de Chatbot.		12	R\$ 12.225,7600	R\$ 146.709,1200	R\$ 7.871,37	R\$ 94.456,44	R\$ 52.252,68
39	ANALISTA DE SUPORTE Nível 3 - 01 Posto - Remoto/ Presencial Suporte à Infraestrutura de Redes e Segurança da Informação		12	R\$ 14.159,0933	R\$ 169.909,1196	R\$ 9.694,80	R\$ 116.337,60	R\$ 53.571,52

ITEM	DESCRIÇÃO	EMPRESA VENCEDORA	QTD	VALOR ESTIMADO		RESULTADO DO CERTAME		ECONOMIA
				UNITÁRIO	TOTAL	UNITÁRIO	TOTAL	
40	ANALISTA DE SUPORTE Nível 3 - 01 Posto - Remoto/ Presencial Suporte à Infraestrutura de Redes e Segurança da Informação		12	R\$ 14.159,0933	R\$ 169.909,1196	R\$ 9.694,80	R\$ 116.337,60	R\$ 53.571,52
41	ANALISTA DE SUPORTE Nível 3 - 01 Posto - Remoto/ Presencial Suporte à Infraestrutura de Redes e Segurança da Informação		12	R\$ 14.159,0933	R\$ 169.909,1196	R\$ 9.694,80	R\$ 116.337,60	R\$ 53.571,52
42	ANALISTA DE SUPORTE Nível 3 - 01 Posto - Remoto/ Presencial Suporte à Sistemas		12	R\$ 15.792,4266	R\$ 189.509,1192	R\$ 7.871,37	R\$ 94.456,44	R\$ 95.052,68
43	ANALISTA DE SUPORTE Nível 3 - 01 Posto - Remoto/ Presencial Suporte à Sistemas		12	R\$ 15.792,4266	R\$ 189.509,1192	R\$ 7.871,37	R\$ 94.456,44	R\$ 95.052,68
44	ANALISTA DE SUPORTE Nível 3 - 01 Posto - Remoto/ Presencial Suporte à Sistemas		12	R\$ 15.792,4266	R\$ 189.509,1192	R\$ 7.871,37	R\$ 94.456,44	R\$ 95.052,68
45	ANALISTA DE SERVIÇO Gestão da Qualidade - 01 Posto - Remoto/Presencial		12	R\$ 21.870,4266	R\$ 262.445,1192	R\$ 7.871,37	R\$ 94.456,44	R\$ 167.988,68
46	ANALISTA DE SERVIÇO Gestão da Qualidade - 01 Posto - Remoto/Presencial		12	R\$ 21.870,4266	R\$ 262.445,1192	R\$ 7.871,37	R\$ 94.456,44	R\$ 167.988,68
47	ANALISTA DE SERVIÇO Gestão da Qualidade - 01 Posto - Remoto/Presencial		12	R\$ 21.870,4266	R\$ 262.445,1192	R\$ 7.871,37	R\$ 94.456,44	R\$ 167.988,68
48	SUPERVISÃO DE SERVICE DESK Gestão de Central de Serviços - 01 Posto - Remoto/Presencial		12	R\$ 22.050,3383	R\$ 264.604,0596	R\$ 10.606,46	R\$ 127.277,52	R\$ 137.326,54
49	SUPERVISÃO DE SERVICE DESK Gestão de Central de Serviços - 01 Posto - Remoto/Presencial		12	R\$ 22.050,3383	R\$ 264.604,0596	R\$ 10.606,46	R\$ 127.277,52	R\$ 137.326,54
VALOR TOTAL ESTIMADO							R\$ 5.759.563,82	
VALOR TOTAL REGISTRADO							R\$ 3.747.726,48	
ECONOMIA							R\$ 2.011.837,34	

Valor Total Registrado: **R\$ 3.747.726,48** (três milhões, setecentos e quarenta e sete mil, setecentos e vinte e seis reais e quarenta e oito centavos).

Cuiabá/MT, 26 de janeiro de 2021.

THIAGO ATAÍDE DE OLIVEIRA RODRIGUES
Pregoeiro Oficial

TERMO DE HOMOLOGAÇÃO
PREGÃO ELETRÔNICO Nº 002/2021

A Procuradoria-Geral de Justiça do Estado de Mato Grosso, por intermédio do seu Pregoeiro Oficial, designado pela Portaria nº 140/2020-PGJ/MP-MT, de 02 de março de 2020, publicada no D.O.E. de 04 de Março de 2020, adjudicou o objeto do procedimento licitatório e a Subprocuradora-geral de Justiça Administrativa, no uso de suas atribuições e em conformidade com o contido nos autos do processo administrativo autuado sob o Gedoc nº 20.14.0001.000790/2020-48, **HOMOLOGA** o resultado do procedimento licitatório Pregão Eletrônico nº 002/2021, o qual tem por objeto o **REGISTRO DE PREÇO PARA FUTURA E EVENTUAL CONTRATAÇÃO DE SERVIÇOS TÉCNICOS ESPECIALIZADOS DE TECNOLOGIA DA INFORMAÇÃO E COMUNICAÇÃO (TIC) PARA IMPLANTAÇÃO, OPERAÇÃO E GESTÃO CONTINUADA DE CENTRAL DE SERVIÇOS (SERVICE DESK), CONTEMPLANDO ATENDIMENTOS DE 1º NÍVEL REMOTO, DE 2º E 3º NÍVEIS PRESENCIAIS E REMOTOS (CUIABÁ E VÁRZEA GRANDE/MT), GESTÃO DA QUALIDADE E SUPERVISÃO DE SERVICE DESK VOLTADOS PARA A DISPONIBILIDADE DOS SERVIÇOS, VISANDO ATENDER ÀS NECESSIDADES DO MINISTÉRIO PÚBLICO DO ESTADO DE MATO GROSSO, DE ACORDO COM AS QUANTIDADES E ESPECIFICAÇÕES CONTIDAS NO TERMO DE REFERÊNCIA - ANEXO I DO EDITAL.**, conforme consta no quadro Resultado de Licitação.

Cuiabá/MT, 02 de fevereiro de 2021.

EUNICE HELENA RODRIGUES DE BARROS
Subprocuradora-geral de Justiça Administrativa

PROCURADORIA GERAL DO ESTADO

RESOLUÇÃO Nº 98/CPPGE/2021

Altera a resolução nº 91/CPPGE/2020, que regulamenta a edição e a consolidação de enunciados jurídicos para a atuação contenciosa dos Procuradores do Estado de Mato Grosso.

O **COLÉGIO DE PROCURADORES DA PROCURADORIA-GERAL DO ESTADO DE MATO GROSSO**, no uso da atribuição expressa no art. 5º, inciso XXIV, da Lei Complementar n. 111, de 1º de julho de 2002 e alterações posteriores, **RESOLVE**:

Art. 1º Fica acrescentado ao anexo único da Resolução 91/CPPGE/2019 - **Enunciados Jurídicos da Procuradoria-Geral do Estado de Mato Grosso**, o enunciado jurídico nº 29, com a seguinte redação:

“Enunciado Jurídico n. 29:

Não deverá ser interposto Recurso Especial e/ou Extraordinário em face de acórdão que versar sobre tutela provisória, nos termos da Súmula 735 do STF, salvo a existência de fundamento jurídico relevante que não implique o reexame de fatos e provas quanto à presença dos requisitos para deferimento da medida”.

Art. 3º Esta Resolução entra em vigor na data de sua publicação.

REGISTRADA, PUBLICADA, CUMPRA-SE.

Procuradoria Geral do Estado, Cuiabá, 28 de janeiro de 2021.

FRANCISCO DE ASSIS DA SILVA LOPES
Procurador-Geral do Estado



As máscaras caseiras de tecido
também precisam ser trocadas.

Não coloque a sua vida em risco.

Troque-as sempre que vir um furo,

desgaste ou deformidade nos elásticos.

www.matogrossosaude.mt.gov.br



DEFENSORIA PÚBLICA

EXTRATO DO 1º TERMO ADITIVO AO CONTRATO Nº 002.2016-DP/MT

Processo nº: 416/2021

Partes: DEFENSORIA PÚBLICA DO ESTADO DE MATO GROSSO e BANCO DO BRASIL S/A.

Objeto: O presente termo aditiva objetiva prorrogar excepcionalmente o prazo de vigência do Contrato nº 002/2016/DP/MT, por mais **12 (doze)** meses.

Fundamentos Legais: Conforme previsão legal artigo 57, § 4o, da Lei Federal no 8.666/93.

Data de Assinatura: 29/01/2021

Assinam: Defensor Público Geral - Clodoaldo Aparecido G. de Queiroz, Gerente Geral Agência Setor Público Mato Grosso - Ricardo Nunes da Cruz.

DÚVIDA SOBRE O COVID-19?

Central de atendimento Covid-19

LIGUE PARA:

0800-647-1223

Todos os dias, das 7h às 19h.

Serviço de informação SES-Covid-19



**Seu destino
foi alterado de:
Detran-MT
Para:
Arena Pantanal**

A sede do Detran em Cuiabá está em obras para em breve oferecer um serviço ainda melhor para você. Por isso, o atendimento ao público está sendo realizado na Arena Pantanal.

Mas atenção, é preciso agendar a visita pelo site:
www.detran.mt.gov.br

Você também pode realizar serviços do Detran pelo aplicativo MT Cidadão.

De segunda a sexta-feira
Das 8h30 às 16h
Entrada Portão H
Setor Norte (Rua Oir Castilho)

Serviços de Habilitação e Veículos, incluindo vistoria veicular

PODER EXECUTIVO MUNICIPAL**PREFEITURA MUNICIPAL DE APIACÁS****PREFEITURA MUNICIPAL DE APIACÁS**

A Prefeitura Municipal de Apicás, estado de Mato Grosso, comunica que realizará Licitação Modalidade **PREGÃO ELETRÔNICO 004/2021**, na data de 23/02/2021 às 09:00 (nove) horas (horário de Brasília). Objeto: **REGISTRO DE PREÇOS PARA FUTURA E EVENTUAL AQUISIÇÃO DE ESCAVADEIRA HIDRÁULICA, PARA ATENDER AS NECESSIDADES DO MUNICÍPIO DE APIACÁS**, o edital contendo as instruções estará à disposição dos interessados na sala de licitações, Avenida Brasil nº 1059, Paço Municipal, Apicás - MT, Telefone 66-3593-2227, email licitacao@apiacas.mt.gov.br site www.apiacas.mt.gov.br, www.bl.org.br.

Julio Cesar dos Santos - Prefeito Municipal

ASPLEMAT Publicações 65.3642-6515

PREFEITURA MUNICIPAL DE ARIPUANÁ**NONO ADITIVO Nº. 020/2021**

AO CONTRATO Nº 215/2018 PARA A CONTRATAÇÃO DE EMPRESA PARA CONSTRUÇÃO DE ESPAÇO EDUCATIVO INFANTIL, 04 SALAS DE AULA EM ATENDIMENTO A CRECHE ALBERTINA FELÍCIO DOS SANTOS, INCLUINDO MÃO DE OBRA E MATERIAIS CONFORME MEMORIAL DESCRITIVO E PLANILHA ORÇAMENTÁRIA, ATENDENDO A SOLICITAÇÃO DA SECRETARIA MUNICIPAL DE EDUCAÇÃO E CULTURA DESTA MUNICÍPIO DE ARIPUANÁ. TERMO DE COMPROMISSO PAR 98230/2017 FNDE/MEC; POLI ENGENHARIA E COMÉRCIO LTDA; ADITIVO DE PRAZO DE VIGÊNCIA 03/02/2021 A 03/05/2021.

K3 Publicações em Jornais - k3publicacao@gmail.com

PREFEITURA MUNICIPAL DE BRASORTE**PREFEITURA MUNICIPAL DE BRASORTE****AVISO DE LICITAÇÃO****PREGÃO PRESENCIAL - SRP Nº. 005/2021**

A **PREFEITURA MUNICIPAL DE BRASORTE, ESTADO DE MATO GROSSO**, faz saber que se encontra aberta Licitação modalidade Pregão Presencial nº 005/2021, regida pela Lei 8.666/93 com as alterações da Lei 8.883/94, Lei 10520/2002, no Tipo "Menor por item", com o objetivo a futura e eventual aquisição de Gêneros de Alimentação para atender a Rede de Ensino Municipal. Os envelopes contendo a de Proposta de Preços e Habilitação deverão ser entregues às 08:00h do dia 17 de fevereiro de 2021, no Paço Municipal, sito a Rua Curitiba nº 1080, pelo telefone: 066-3592-3200 ou site: www.brasnorte.mt.gov.br. Brasnorte - MT, 04 de fevereiro de 2021.

Reginaldo Oliveira Dias - Pregoeiro Designado

ASPLEMAT Publicações 65.3642-6515

PREFEITURA MUNICIPAL DE CAMPO NOVO DO PARECIS**AVISO DE LICITAÇÃO****EDITAL DE PREGÃO ELETRÔNICO RP 008/2021**

Recebimento das propostas: a partir do dia 04 de fevereiro de 2021, às 08:00 horas. (horário de Brasília - DF) Do encerramento das propostas: dia 22 de fevereiro de 2021, às 08:00 horas. (horário de Brasília - DF) Data de abertura das propostas: dia 22 de fevereiro de 2021, às 09:00 horas. (horário de Brasília - DF) Início da sessão de disputa de preços: dia 22 de fevereiro de 2021, às 09:05 horas. (horário de Brasília - DF). OBJETO: REGISTRO DE PREÇOS para futura e eventual aquisição de material de pintura para atender as necessidades das Secretarias Municipais. LOCAL DA REALIZAÇÃO DO CERTAME: <https://blcompras.com/> Maiores informações poderão ser obtidas junto a Divisão de Licitações, no Paço Municipal Euclides Horst, Av. Mato Grosso 66NE, Campo Novo do Parecis MT, ou pelo telefone 65 3382 5100 / 5108 / 3382 5138, o edital na íntegra poderá ser retirado pelo site: www.camponovodoparecis.mt.gov.br Campo Novo do Parecis-MT, 03 de fevereiro de 2021.

Leandro Nery Varaschin. Pregoeiro

K3 Publicações em Jornais - k3publicacao@gmail.com

PREFEITURA MUNICIPAL DE CAMPO VERDE**AVISO DE PREGÃO Nº 011/2021**

A Prefeitura Municipal de Campo Verde, através da Comissão de Licitação, torna público **REGISTRO DE PREÇOS PARA FUTURA E EVENTUAL AQUISIÇÃO DE DETERGENTES AUTOMOTIVOS**, na modalidade Pregão (presencial) nº 011/2021 a se realizar no dia 17 de **FEVEREIRO de 2021 às 08h30min**, na sede da Prefeitura Municipal de Campo Verde. Retirada de edital www.campoverde.mt.gov.br. Para esclarecimentos: e-mail: compras@campoverde.mt.gov.br ou telefone (66) 3419-1244. Em conformidade com a legislação vigente em vigor. Campo Verde - MT, 03 de fevereiro de 2021.

Hélida B. M. P. Hubner

Pregoeira

AVISO DE PREGÃO Nº 012/2021

A Prefeitura Municipal de Campo Verde, através da Comissão de Licitação, torna público **O REGISTRO DE PREÇOS PARA FUTURA E EVENTUAL AQUISIÇÃO DE TAPUME PARA FECHAMENTO DE OBRAS**, na modalidade Pregão (presencial) nº 012/2021 a se realizar no dia 17 de **FEVEREIRO de 2021 às 10H**, na sede da Prefeitura Municipal de Campo Verde. Retirada de edital www.campoverde.mt.gov.br. Para esclarecimentos: e-mail: compras@campoverde.mt.gov.br ou telefone (66) 3419-1244. Em conformidade com a legislação vigente em vigor. Campo Verde - MT, 03 de fevereiro de 2021.

Hélida B. M. P. Hubner

Pregoeira

PREFEITURA MUNICIPAL DE IPIRANGA DO NORTE**PREFEITURA MUNICIPAL DE IPIRANGA DO NORTE****PREGÃO PRESENCIAL Nº 002/2021**

O Município de Ipiranga do Norte - MT, através de sua Pregoeira Oficial designada através da Portaria Municipal nº 082/2021, torna público que **realizará no dia 17/02/2021, às 07:30h, na Rua dos Girassóis, nº 387, Centro, Ipiranga do Norte - MT**, Licitação destinada ao "Aquisição de Materiais para Construção para Atender as Necessidades das Secretarias do Município de Ipiranga do Norte", conforme especificações constantes no Edital. Os interessados poderão obter o Edital através do site: www.ipirangadonorte.mt.gov.br/licitacoes. Também poderão solicitar o edital e mais informações junto ao Depto. de Licitações, na Sala de Licitações, no horário de expediente da Prefeitura, de Segunda a Sexta-Feira, (das 7h as 11 e das 13h as 17h) e ainda no email: licitacao@ipirangadonorte.mt.gov.br. Ipiranga do Norte-MT, 03 Fevereiro de 2021.

SIMONE MACHADO DA SILVA Pregoeira Municipal

PREFEITURA MUNICIPAL DE ITAÚBA**AVISO DE LICITAÇÃO - PREGÃO PRESENCIAL Nº 005/2021 - SRP**

A Prefeitura Municipal de Itaúba - MT, através de seu Pregoeiro, torna público, para conhecimento dos interessados, que fará realizar licitação na modalidade de PREGÃO PRESENCIAL, com data de abertura prevista para o dia 18 de Fevereiro de 2021, às 08:00 horas (Horário de Mato Grosso), na sala de licitações da Prefeitura Municipal, tendo como objeto o registro de preços para futura e eventual aquisição de materiais de construção, ferramentas e equipamentos para serem utilizados na manutenção das atividades de diversas secretarias do município de Itaúba/MT. O Edital completo está à disposição dos interessados, gratuitamente, na Sala de Licitações da Prefeitura Municipal de Itaúba-MT, Sito a Av. Tancredo Neves Nº 799, Centro, Itaúba-MT e no site www.itauba.mt.gov.br (Ícone: Licitação).

Itaúba/MT, em 03 de Fevereiro de 2021.

ELEMAR HACK

Pregoeiro Oficial

Publique-se

PREFEITURA MUNICIPAL DE MATUPÁ**AVISO DE LICITAÇÃO - TOMADA DE PREÇO Nº. 01/2021 -**

A Prefeitura Municipal de Matupá, através da Comissão Permanente de Licitação comunica a todos os interessados que realizará no próximo dia 22 de fevereiro 2021 às 08h00min na sede da Prefeitura Municipal, a TOMADA DE PREÇO para CONTRATAÇÃO DE EMPRESA DE ENGENHARIA, COM COMPROVADA CAPACIDADE TÉCNICA, ADMINISTRATIVA E FINANCEIRA PARA CONSTRUÇÃO DE ESTACIONAMENTO NAS PRAÇAS MIGRANTES E DA BIBLIA DO MUNICÍPIO DE MATUPÁ/MT. Maiores Informações através do Edital nº. 013/2021, que está disponível no site www.matupa.mt.gov.br/Transparencia/ e pode ser solicitado pelo e-mail atendimento@matupa.mt.gov.br ou junto à sede da Prefeitura Municipal localizada da Av. Herminio Ometto, 101, ZE-022, fones (66) 3595-3100 das 07h00min às 11h00min. Matupá - MT, 03 de fevereiro de 2021. ALEXSANDRA TOSTA BATISTA - Presidente da Comissão Permanente de Licitação -

AVISO DE LICITAÇÃO PREGÃO PRESENCIAL - Nº. 04/2021

A Prefeitura Municipal de Matupá, através da equipe de pregoeiro (a), comunica a todos os interessados que realizará no próximo dia 19 de fevereiro de 2021 às 08h00min na sede da Prefeitura Municipal, a "PREGÃO PRESENCIAL PARA CONTRATAÇÃO DE EMPRESA PARA PRESTAÇÃO DE SERVIÇOS EM CONSULTÓRIA E ASSESSORIA TÉCNICA NAS ÁREAS CONTÁBIL, FINANCEIRA E PATRIMONIAL EM ATENDIMENTO AS NECESSIDADES DO MUNICÍPIO DE MATUPÁ/MT". Maiores informações através do Edital nº. 014/2021, que está disponível no site <http://www.matupa.mt.gov.br/Administracao/Portais/> e pode ser solicitado pelo e-mail atendimento@matupa.mt.gov.br ou junto à sede da Prefeitura Municipal localizada da Av. Hermínio Ometto, 101, ZE-022, fones (66) 3595-3100 das 07h00min às 11h00min. Matupá - MT, 03 de fevereiro de 2021. ALEXSANDRA TOSTA BATISTA - Pregoeira Oficial -

AVISO DE RESULTADO PREGÃO ELETRÔNICO - Nº. 01/2021

A Prefeitura Municipal de Matupá, através da equipe da pregoeira, comunica a todos os interessados que realizou por meio do site www.bilcompras.org.br "PREGÃO ELETRÔNICO SISTEMA REGISTRO DE PREÇO PARA FUTURA E EVENTUAL AQUISIÇÃO DE MEDICAMENTOS, MATERIAL DE ASSEPSIA, INSTRUMENTAIS, MATERIAL MÉDICO HOSPITALAR, SAÚDE BUCAL, REAGENTESE ELENCO DAFARMÁCIABÁSICA E ODONTOLOGIA EM ATENDIMENTO A SECRETARIA DE SAÚDE DE MATUPÁ/MT", aonde consagrou-se vencedores os Licitantes: RINALDI & COGO LTDA - EPP CNPJ: 07.269.677/0001-79 COM VALOR TOTAL DE R\$ 26.458,20, CENTERMEDI-COMERCIO DE PRODUTOS HOSPITALARES LTDA CNPJ: 03.652.030/0001-70 COM VALOR TOTAL DE R\$ 30.095,00, INOVAMED COMERCIO DE MEDICAMENTOS LTDA CNPJ: 12.889.035/0001-02 COM VALOR TOTAL DE R\$ 130.248,00, PROMEFARMA REPRESENTAÇÕES COMERCIAIS LTDA CNPJ: 81.706.251/0001-98 COM VALOR TOTAL DE R\$ 14.954,08, CENTERMEDICA PRODUTOS HOSPITALARES EIRELI CNPJ: 05.443.348/0001-77 COM VALOR TOTAL DE R\$ 3.046,00, GOLDENPLUS - COMERCIO DE MEDICAMENTOS E PRODUTOS HOSPITALARES LTDA CNPJ: 17.472.278/0001-64 COM VALOR TOTAL DE R\$ 47.541,50, FEMAP COMERCIO DE PRODUTOS HOSPITALARES EIRELI CNPJ: 22.803.038/0001-35 COM VALOR TOTAL DE R\$ 255.650,54, PRIORITTA PRODUTOS HOSPITALARES - EIRELI CNPJ: 29.700.587/0001-23 COM VALOR TOTAL DE R\$ 4.923,50, LUVERMED DISTRIBUIDORA DE MEDICAMENTOS LTDA - ME CNPJ: 19.391.064/0001-99 COM VALOR TOTAL DE R\$ 5.490,00, MED VITTA COMERCIO DE PRODUTOS HOSPITALARES LTDA CNPJ: 28.418.133/0001-00 COM VALOR TOTAL DE R\$ 64.554,60, MEDLEVENSOHN COMERCIO E REPRESENTAÇÕES DE PRODUTOS HOSPITALARES LTDA CNPJ: 05.343.029/0001-90 COM VALOR TOTAL DE R\$ 48.000,00, MERCANTIL BARRETO COMERCIAL DE PRODUTOS HOSPITALARES E SUPRIMENTOS LTDA -ME CNPJ: 15.031.173/0001-44 COM VALOR TOTAL DE R\$ 52.630,50, DENTAX COMERCIO DE PRODUTOS ODONTOLÓGICOS LTDA-ME CNPJ: 21.596.355/0001-65 COM VALOR TOTAL DE R\$ 6.750,00, 6.750,00, ARMAZEM DOS MEDICAMENTOS EIRELI-ME CNPJ: 27.718.661/0001-03 COM VALOR TOTAL DE R\$ 8.150,00, MEDEFE PRODUTOS MEDICO -HOSPITALARES LTDA CNPJ: 25.463.374/0001-74 COM VALOR TOTAL DE R\$ 5.146,00, DISTRIMIX DISTRIBUIDORA DE MEDICAMENTOS LTDA CNPJ: 01.417.694/0004-72 COM VALOR TOTAL DE R\$ 17.411,94, C A DISTRIBUIDORA DE PRODUTOS HOSPITALARES EIRELI CNPJ: 26.457.348/0001-04 COM VALOR TOTAL DE R\$ 146.988,66, CIRURGICA AL-STYN EIRELI CNPJ: 23.141.314/0001-00 COM VALOR TOTAL DE R\$ 12.580,00, RG2S DISTRIBUIDORA DE MEDICAMENTOS LTDA CNPJ: 31.905.076/0001-90 COM VALOR TOTAL DE R\$ 17.322,00, WERBRAN DISTRIBUIDORA DE MEDICAMENTOS LTDA CNPJ: 04.372.020/0001-44 COM VALOR TOTAL DE R\$ 16.342,00, JETHAMED COMERCIO DE PRODUTOS HOSPITALARES LTDA CNPJ: 34.027.398/0001-71 COM VALOR TOTAL DE R\$ 53.906,40, GALEGOS IMPORTADORA LTDA CNPJ: 29.228.030/0001-31 COM VALOR TOTAL DE R\$ 5.448,00 E FACIOLI & FACIOLI COMERCIO DE PRODUTOS HOSPITALARES LTDA CNPJ: 31.133.295/0001-06 COM VALOR TOTAL DE R\$ 65.663,00. Matupá - MT, 03 de fevereiro de 2021. ALEXSANDRA TOSTA BATISTA - Pregoeira Oficial

PREFEITURA MUNICIPAL DE MIRASSOL DOESTE**PREFEITURA MUNICIPAL DE MIRASSOL D'OESTE****CONTRATO DE GESTÃO Nº001/2021**

CONTRATANTE: Prefeitura Municipal de Mirassol D'Oeste. CONTRATADA: FUNDAÇÃO MUNICIPAL DE SAÚDE PREFEITO SAMUEL GREVE. OBJETO: Contrato de Gestão tem por objeto a operacionalização da gestão e a execução de ações e serviços de saúde em urgência e emergência a ser prestado pela CONTRATADA no Hospital Samuel Greve, localizado à Avenida Trancredo Neves, nº 3563, Centro, Mirassol D'Oeste - MT, em tempo integral, que assegure assistência universal e gratuita à população conforme prescrição médica, e procedimentos eletivos devidamente agendados pela Secretaria Municipal de Saúde. Valor Global: R\$ 4.160.000,00 (quatro milhões cento e sessenta mil reais). ASSINATURA: 02 de janeiro de 2020. VIGENCIA: 04 de janeiro de 2020 a 31 de dezembro de 2021. Prefeito Municipal: Hector Alvares Bezerra.

CONTRATO DE RATEIO Nº007/2021

CONSORCIADO: Prefeitura Municipal de Mirassol D'Oeste. CONSORCIANTE: CONSÓRCIO INTERMUNICIPAL DE SAÚDE DO OESTE DE MATO GROSSO - CISOMT. OBJETO: Rateio dos custos com a manutenção das atividades do Consórcio Intermunicipal de Saúde do Oeste de Mato Grosso e o cumprimento dos objetivos fixados no Protocolo de Intenções e no estatuto Social do CISOMT, em cumprimento as exigências da Lei Federal n. 11.107/05, e seu Decreto Regulamentador nº 6.017/2007. Valor Global: R\$: 923.894,00 (novecentos e vinte e três mil oitocentos e noventa e quatro reais). ASSINATURA: 17 de janeiro de 2020. VIGENCIA: 15 de janeiro de 2021 a 31 de dezembro de 2021. Prefeito Municipal: Hector Alvares Bezerra.

CONTRATO DE RATEIO Nº009/2021

CONSORCIADO: Prefeitura Municipal de Mirassol D'Oeste. CONSORCIANTE: CONSÓRCIO INTERMUNICIPAL DE SAÚDE DO OESTE DE MATO GROSSO - CISOMT. OBJETO: Compra de serviços de profissionais da área da Saúde, a fim de atender as necessidades temporárias do município, em função da emergência em saúde pública de importância internacional provocada pelo Covid19, conforme solicitação do Município de Mirassol D'Oeste - MT. Valor Global: R\$: 173.248,00 (cento e setenta e três mil, duzentos e quarenta e oito reais). ASSINATURA: 17 de janeiro de 2020. VIGENCIA: 18 de janeiro de 2021 a 17 de maio de 2021. Prefeito Municipal: Hector Alvares Bezerra.

11º TERMO ADITIVO AO CONTRATO ADMINISTRATIVO Nº 043/2015, firmado entre o Município e a empresa N. S. CONSTRUTORA LTDA - ME. OBJETO: Aditamento de prazo contrato original. VIGÊNCIA: 180 (cento e oitenta) dias, a partir de 22/01/2021. DATA DA ASSINATURA: 21/01/2021.

CONTRATO ADMINISTRATIVO Nº 002/2021, firmado entre o Município e a empresa BRAVA TELECOMUNICAÇÕES CACERES LTDA. OBJETO: AQUISIÇÃO DE SINAL DE INTERNET FIBRA ÓPTICA COM 10 MB DE DOWNLOAD E 03 MB DE UPLOAD PARA AS UNIDADES DE SAÚDE (INCLUINDO INSTALAÇÃO, MANUTENÇÃO E REMANEJAMENTO) PARA O CAPS. VIGÊNCIA: 12 (doze) meses. VALOR GLOBAL R\$ 3.240,00 (Tres mil duzentos e quarenta reais). DATA DA ASSINATURA: 25/01/2021.

PREFEITURA MUNICIPAL DE NOVA BRASILÂNDIA**EXTRATO ATA DE REGISTRO DE PREÇOS/REVISÃO DE PREÇOS**

PREGÃO PRESENCIAL REGISTRO DE PREÇOS Nº. 001/2020 ORGÃO GERENCIADOR: **PREFEITURA MUNICIPAL DE NOVA BRASILÂNDIA - MT FORNECEDORA REGISTRADO: CLEMIDES SOARES DE SALES-EPP** CNPJ: Nº. 08.979.084/0001-69 OBJETO: CONSTITUI OBJETO DA PRESENTE LICITAÇÃO O REGISTRO DE PREÇOS PARA FUTURA E EVENTUAL AQUISIÇÃO PARCELADA DE COMBUSTÍVEL, TIPO ÓLEO DIESEL COMUM, GASOLINA COMUM, ETANOL COMUM E ÓLEO DIESEL S10, PARA ATENDER DIVERSAS SECRETARIAS DO MUNICÍPIO DE NOVA BRASILÂNDIA/MT, CONFORME AS ESPECIFICAÇÕES E QUANTIDADES CONTIDAS NO ANEXO I TERMO DE REFERENCIA DESTE EDITAL, fica revisado o valor unitário do combustível, da seguinte forma: Sendo que o valor contratado: Óleo Diesel S-10 - **R\$ 4,29** (quatro reais e vinte e nove centavos) Óleo Diesel Comum - **R\$ 4,09** (quatro reais e nove centavos) Gasolina Comum - **R\$ 4,64** (quatro reais e sessenta e quatro centavos) Etanol Comum - **R\$ 3,02** (três reais e dois centavos) Haverá o reequilíbrio econômico financeiro dos preços que passarão a ter o seguinte denominador: Óleo Diesel S-10 - **R\$ 4,48** (Quatro Reais e Quarenta e Oito Centavos) Óleo Diesel Comum - **R\$ 4,20** (Quatro Reais e vinte centavos) Gasolina Comum - **R\$ 4,98** (Quatro Reais e Noventa e Oito Centavos) Etanol Comum - **R\$ 3,09** (Três Reais e Nove Centavos) Nova Brasilândia/MT, 03 de fevereiro de 2021.

FUNDAMENTO: De acordo com a Lei nº 8.666/93 e lei 10.520/2002 Prefeitura Municipal: **MAURIZA AUGUSTA DE OLIVEIRA**

K3 Publicações em Jornais - k3publicacao@gmail.com

PREFEITURA MUNICIPAL DE NOVA CANAÃ DO NORTE**RESULTADO DE LICITAÇÃO - PREGÃO PRESENCIAL Nº 001/2021 - SRP**

A Prefeitura Municipal de Nova Canaã do Norte/MT, através de sua Pregoeira e Equipe de Apoio, torna público o RESULTADO do julgamento referente ao Pregão Presencial nº 001/2021, cujo objeto é o registro de preços para futura e eventual contratação de empresa para prestar serviços de manutenção em equipamentos de informática (micro computadores, servidores, notebooks, impressoras e correlatos) de diversas secretarias do município de Nova Canaã do Norte/MT. Sagrou-se vencedora a empresa: **IRILEIA DE SOUZA MEDEIROS LIMA 03997809127**, com o valor total de R\$ 131.670,00 (cento e trinta e um mil seiscentos e setenta reais).

Nova Canaã do Norte/MT, 03 de fevereiro de 2021.

ELAINE DOS REIS
Pregoeira Oficial

Publique-se

PREFEITURA MUNICIPAL DE NOVA MARINGÁ**TERMO DE HOMOLOGAÇÃO - PREGÃO PRESENCIAL 002/2021 - REGISTRO DE PREÇO.**

OBJETO: REGISTRO DE PREÇOS PARA FUTURA E EVENTUAL CONTRATAÇÃO DE EMPRESA PARA PRESTAÇÃO DE SERVIÇOS DE TRANSPORTE ESCOLAR PARA O DISTRITO DE BRIANORTE E MUNICÍPIO DE NOVA MARINGÁ-MT.

Tendo em vista o que consta dos autos deste processo, e diante do resultado apresentado pela Pregoeira Oficial e Comissão de Apoio, **HOMOLOGO** o presente certame, para que produza todos os efeitos legais previstos em conformidade com as Leis 8.666/93, 10.520/2002, LC 123/2006, com o Decreto Municipal 001/2010 e suas alterações, bem como pelas disposições estabelecidas no Edital.

EMPRESAS VENCEDORAS: BORBA TRANSPORTES LTDA - ME, inscrito no CNPJ Nº 21.685.486/0001-19. ITENS: 06, 07 e 09. TOTAL R\$ 506.900,00 (quinhentos e seis mil e novecentos reais).

ERONILDO DE MELO ME, inscrito no CNPJ Nº 11.502.779.0001.60. ITENS: 04 e 05. TOTAL R\$ 373.884,80 (trezentos e setenta e três mil oitocentos e oitenta e quatro reais e oitenta centavos).

SAMUEL VITOMAR RODRIGUES - ME, inscrito no CNPJ Nº 20.808.448/0001-43. ITEM: 03. TOTAL R\$ 209.300,00 (duzentos e nove mil e trezentos reais).

EXPRESSO MF TRANSPORTES LTDA, inscrito no CNPJ Nº 33.866.645.0001.60. ITENS: 01, 02 e 08. TOTAL R\$ 629.700,00 (seiscentos e vinte e nove mil e setecentos reais).

Nova Maringá - MT, 03 de Fevereiro de 2021.

ANA MARIA URQUIZA CASAGRANDE - Prefeita Municipal

AVISO DE RESULTADO - PREGÃO PRESENCIAL 002/2021 - REGISTRO DE PREÇOS

A prefeitura Municipal de Nova Maringá - MT, através da pregoeira e sua comissão de apoio, instituída pela portaria nº 029/2021, torna público para o conhecimento de quantos possam interessar o resultado de LICITAÇÃO na modalidade PREGÃO PRESENCIAL 002/2021 menor preço por Item, cujo Objeto é o **REGISTRO DE PREÇO PARA FUTURA E EVENTUAL CONTRATAÇÃO DE EMPRESA PARA PRESTAÇÃO DE SERVIÇOS DE TRANSPORTE ESCOLAR PARA O DISTRITO DE BRIANORTE E MUNICÍPIO DE NOVA MARINGÁ-MT**, a ser regido pela Lei federal nº. 8.666/93 e suas alterações posteriores.

EMPRESAS VENCEDORAS: BORBA TRANSPORTES LTDA - ME, inscrito no CNPJ Nº 21.685.486/0001-19. ITENS: 06, 07 e 09. TOTAL R\$ 506.900,00 (quinhentos e seis mil e novecentos reais).

ERONILDO DE MELO ME, inscrito no CNPJ Nº 11.502.779.0001.60. ITENS: 04 e 05. TOTAL R\$ 373.884,80 (trezentos e setenta e três mil oitocentos e oitenta e quatro reais e oitenta centavos).

SAMUEL VITOMAR RODRIGUES - ME, inscrito no CNPJ Nº 20.808.448/0001-43. ITEM: 03. TOTAL R\$ 209.300,00 (duzentos e nove mil e trezentos reais).

EXPRESSO MF TRANSPORTES LTDA, inscrito no CNPJ Nº 33.866.645.0001.60. ITENS: 01, 02 e 08. TOTAL R\$ 629.700,00 (seiscentos e vinte e nove mil e setecentos reais).

Nova Maringá - MT, 03 de Fevereiro de 2021.

ROSIMEIRE DA SILVA SOUZA - Pregoeira/Port. 029/2021

PREFEITURA MUNICIPAL DE NOVA OLÍMPIA**EXTRATO DA ATA DE JULGAMENTO DA SESSAO DO PREGÃO PRESENCIAL- SRP N.º 001/2021/PMNO.**

ORGAO: MUNICIPIO DE NOVA OLIMPIA-MT, pessoa jurídica de direito público interno, inscrita no CNPJ Nº 03.238.920/0001-30. DATA DO INICIO DA SESSAO: 02/02/2021 DATA DO TERMINO DA SESSAO: 02/02/2021 OBJETO: REGISTRO DE PREÇOS PARA FUTURA E EVENTUAL CONTRATAÇÃO DE EMPRESA PARA PRESTAÇÃO DE SERVIÇOS COM PUBLICAÇÕES EM DIARIOS OFICIAIS DO ESTADO E DA UNIAO PARA O MUNICIPIO DE NOVA OLIMPIA-MT LICITANTE VENCEDOR: K3 COMERCIO VAREJISTA DE JORNAIS, REVISTAS E OUTRAS PUBLICAÇÕES LTDA inscrita no CNPJ: sob o n.º 10.676.614/0001-41 VALOR GLOBAL: R\$ 354.400,00 (trezentos e cinquenta e quatro mil e quatrocentos reais)

Nova Olímpia/MT, 03 de fevereiro de 2021

Eliete Silva. Port. 072/2020 Pregoeira Oficial

K3 Publicações em Jornais - k3publicacao@gmail.com

PREFEITURA MUNICIPAL DE NOVA UBIRATÃ**PREFEITURA MUNICIPAL DE NOVA UBIRATÃ PREGÃO PRESENCIAL Nº 002/2021 SRP**

O Município de Nova Ubitatã-MT torna público que a abertura do Pregão Presencial 002/2021 que se realizaria no dia 03/02/2021, às 08h00min, foi PRORROGADO para o dia 22/02/2021 às 08h00min tendo em vista a ausência de interessados no certame. O julgamento do Pregão Presencial 002/2021 será realizado na sala de licitação localizada no paço municipal. Licitação destinada ao registro de preço para futura e eventual aquisição de gás liquefeito de petróleo - GLP e de vasilhame P13. Os interessados poderão consultar o Edital e obter informações junto ao departamento de licitações. O Edital poderá ser adquirido na Prefeitura de Nova Ubitatã - MT, na Sala de Licitações, no horário de expediente da Prefeitura ou obtê-lo no site www.novaubirata.mt.gov.br. Nova Ubitatã-MT, 03 de fevereiro de 2021.

FRANCINE OLIVEIRA

Secretária Municipal de Administração.

RC PUBLICAÇÕES 66 9 9984-4633.

PREFEITURA MUNICIPAL DE NOVA XAVANTINA**PREGÃO PRESENCIAL Nº 006/2.021.**

A PREFEITURA MUNICIPAL DE NOVA XAVANTINA - MT, torna público que fará realizar PREGÃO PRESENCIAL com o objeto: REGISTRO DE PREÇOS PARA FUTURA E EVENTUAL AQUISIÇÃO DE MICROTRATOR ZERO KM - TRATOR CORTADOR DE GRAMA, CONFORME DESCRITO NO EDITAL. Data de abertura dos envelopes: 22/02/2.021, às 9h00 (horário de Brasília), no Palácio dos Pioneiros - Sala de Licitações, sito à Avenida Expedição Roncador Xingu, 249 - Centro - St. Xavantina. Os interessados em adquirir cópia do Edital e obter informações, poderão fazê-lo na Prefeitura Municipal - Sala de Licitações e/ou através dos telefones (66) 3438-3362 e e-mail: licitacao@novaxavantina.mt.gov.br e/ou site <https://novaxavantina.mt.gov.br/editais-de-licitacoes>

Nova Xavantina - MT, 03 de fevereiro de 2.021.

Marina Angélica Marca

Pregoeira Oficial.

RC PUBLICAÇÕES 66 9 9984-4633

PREFEITURA MUNICIPAL DE NOVO MUNDO**ATO DE HOMOLOGAÇÃO PROCESSO LICITATÓRIO Nº 052/2020 PREGÃO PRESENCIAL PARA REGISTRO DE PREÇOS Nº 038/2020**

Tendo em vista o que consta dos autos do Processo de Licitação realizado na modalidade de Pregão Presencial nº 038/2020, e resultados apresentados pela Comissão Permanente de Licitação, homologo o presente certame para todos os efeitos previstos em lei. O objeto do Processo Licitação é: REGISTRO DE PREÇOS PARA FUTURA E EVENTUAL CONTRATAÇÃO DE EMPRESA PARA O FORNECIMENTO DE COMBUSTIVEL A SER UTILIZADO NO ABASTECIMENTO DA FROTA DE VEÍCULOS, MÁQUINAS E EQUIPAMENTOS DAS SECRETARIAS MUNICIPAIS DO MUNICÍPIO DE NOVO MUNDO MT. Novo Mundo - MT, em 01 de fevereiro de 2021.

Antônio Mafini

Prefeito Municipal

PREFEITURA MUNICIPAL DE PORTO ALEGRE DO NORTE**AVISO DE LICITAÇÃO****PREGÃO ELETRÔNICO Nº.08/2021 REGISTRO DE PREÇOS**

A Prefeitura Municipal de Porto Alegre do Norte-MT, comunica aos interessados que realizará licitação do tipo menor preço por item, com reserva de cota para ME e EPP. OBJETO: REGISTRO DE PREÇOS PARA FUTURA E EVENTUAL AQUISIÇÃO MATERIAIS ELETRICIS - ILUMINAÇÃO PÚBLICA. **INÍCIO DO CADASTRO DAS PROPOSTAS: 01/03/2021 ÀS 09:00h 00h- ABERTURA DAS PROPOSTAS: 01/03/2021 ÀS 09:00h00h E INÍCIO DA DISPUTA DE PREÇOS: 01/03/2021 ÀS 10:00h 00h (horário de Brasília)** Endereço eletrônico da disputa: www.licitanet.com.br; O Edital completo estará à disposição dos interessados gratuitamente na sede da Prefeitura Municipal de Porto Alegre do Norte/MT e encontram-se disponíveis nos endereços eletrônicos: www.licitanet.com.br; no site da prefeitura, www.portoalegre-donorte.mt.gov.br ou através do e-mail: licitacao@portoalegre-donorte.mt.gov.br; Maiores informações pelo Telefone: (66) 3569 1226/1210.

Monica Pereira da Silva
Pregoeiro

NONO ADITIVO AO CONTRATO DE PRESTAÇÃO DE SERVIÇO Nº 34/2016, TOMADA DE PREÇOS Nº 06/2016, PROCESSO LICITATÓRIO Nº 44/2016. O presente termo aditivo tem por objeto prorrogação do prazo da execução da Obra e do Prazo de Vigência do Contrato Original para 01/01/2021 ate 30/06/2021, com fundamento no artigo 57, Inciso I, da Lei 8.666/93.

Prefeitura Municipal de Porto Alegre do Norte-MT /Contratante. AKROID - INSTALAÇÕES E EQUIPAMENTOS LTDA -ME, inscrita no CNPJ sob o nº09.428.263/0001-70-ME/Contratada.

Daniel Rosa do Lago
Prefeito

PREFEITURA MUNICIPAL DE SINOP**AVISO DE ABERTURA DE LICITAÇÃO****PREGÃO PRESENCIAL Nº 03/2021 SRP 04/2021**

A Prefeitura Municipal de Sinop/MT torna público que fará realizar licitação na modalidade **PREGÃO PRESENCIAL**, tipo **MENOR PREÇO POR ITEM** com **COTA RESERVADA** para ME e EPP e **COTA PRINCIPAL** para **AMPLA CONCORRÊNCIA**. **OBJETO: Aquisição de grama do tipo esmeralda em placas para recomposição e manutenção de canteiros e praças, a fim de atender às necessidades da Secretaria Municipal de Obras, Viação e Serviços Públicos.** **ABERTURA DA SESSÃO:** 19/02/2021, às 09h00min (horário de Brasília/DF). **LOCAL:** Secretaria Municipal de Administração, Rua das Avencas, nº 1.481, Setor Comercial, Sinop/MT. **EDITAL:** www.portaldecompraspublicas.com.br e www.transparencia.sinop.mt.gov.br. **INFORMAÇÕES:** (66)3517-5298/3520-7272/3520-7523. Sinop/MT, 03 de fevereiro de 2021.

MARCELLO PAVAN
Pregoeiro
Portaria 056/2021

AVISO DE LICITAÇÃO**PREGÃO ELETRÔNICO Nº 001/2021 SRP N ° 003/2021**

A Prefeitura Municipal de Sinop/MT torna público que realizará licitação na modalidade **PREGÃO ELETRÔNICO** para **REGISTRO DE PREÇOS**, do tipo **MENOR PREÇO POR ITEM**, com **EXCLUSIVIDADE PARA ME e EPP** e também com **COTA RESERVADA** para ME e EPP e **COTA PRINCIPAL** para **AMPLA CONCORRÊNCIA**. **OBJETO: Aquisição de insumos para atender às necessidades do Laboratório Municipal de Análises Clínicas no diagnóstico do COVID-19 e na manutenção do setor de microbiologia. A empresa vencedora deverá fornecer os materiais para o Laboratório Municipal de Análises Clínicas da Secretaria Municipal de Saúde de Sinop-MT.** **ENVIO DE PROPOSTAS:** 04/02/2021, a partir das 09h00min (horário de Brasília/DF) até às 09h00min (horário de Brasília/DF) do dia 18/02/2021. **ABERTURA DA SESSÃO DE LANCES:** 18/02/2021 às 09h00min (horário de Brasília/DF). **REALIZAÇÃO:** www.portaldecompraspublicas.com.br. **INTEGRA DO EDITAL:** www.portaldecompraspublicas.com.br e www.transparencia.sinop.mt.gov.br/2018/Licitacoes/. **INFORMAÇÕES:** (66) 3517-5298/3520-7523. Sinop/MT, 03 de fevereiro de 2021.

Edna Maciel Escobar
Pregoeira - Portaria nº 056/2021.

PREFEITURA MUNICIPAL DE SORRISO**AVISO DE LICITAÇÃO PREGÃO PRESENCIAL N. ° 001/2021**

O Município de Sorriso - MT, comunica aos interessados a CONTINUIDADE DO JULGAMENTO DO PROCEDIMENTO LICITATÓRIO de PREGÃO PRESENCIAL N. ° 001/2021, tendo como objeto a REGISTRO DE PREÇOS PARA FUTURA E EVENTUAL CONTRATAÇÃO DE EMPRESA ESPECIALIZADA EM BUSSINESS INTELLIGENCE (BI) PARA FORNECIMENTO DE LICENÇAS DE USO DE SOLUÇÃO DE BI COM A CAPTAÇÃO E PROCESSAMENTO DE DADOS AUTOMATIZADA E PLATAFORMA PARA ACESSO A ANÁLISE DOS DADOS E DASHBOARDS EM AMBIENTE WEB E MOBILE (APP) E APOIO TÉCNICO, CONFORME TERMO DE REFERENCIA ELABORADO PELAS SECRETARIAS SOLICITANTES, a realizar-se-á no DIA 05 DE FEVEREIRO DE 2021, ÀS 07:30 HORAS (HORÁRIO OFICIAL DE SORRISO - MT). Maiores informações poderão ser obtidas junto a Comissão Permanente de Licitação, na Prefeitura Municipal em horário normal de expediente, das 07:00 às 13:00 horas ou através do telefone (66) 3545-4700.

MARISETE MARCHIORO BARBIERI - COMISSÃO PERMANENTE DE LICITAÇÃO.

K3 Publicações em Jornais - k3publicacao@gmail.com

PREFEITURA MUNICIPAL DE VALE DE SÃO DOMINGOS

A prefeitura Municipal de Vale de São Domingos - MT, com sede na Avenida Tancredo Neves, nº 88, Centro, torna público para conhecimento dos interessados que fará realizar as seguintes licitações nos termos da Lei 8666/93 e alterações posteriores e Lei 10.520, MODALIDADE: PREGÃO PRESENCIAL REGISTRO DE PREÇO 05/2021; Objeto: REGISTRO DE PREÇO PARA FUTURA E EVENTUAL AQUISIÇÃO DE CESTAS BASICAS PARA ATENDER A SECRETARIA MUNICIPAL DE PROMOÇÃO SOCIAL DO MUNICIPIO DE VALE DE SÃO DOMINGOS - MT. DATA DE ABERTURA: 19/02/2021 AS 08:00 HORAS. O Edital completo poderá ser obtido junto a Comissão Permanente de Licitação, das 07:00 às 13:00 horas no Departamento de Licitações, maiores informações pelos telefones (65) 3268 1058/1140. Ou no Site www.vale-desadomingos.mt.gov.br. Vale de São Domingos - MT, 03 de Fevereiro de 2021. Edinaldo Ferreira de Santana Pregoeiro

Informe Publicitário

www.mt.gov.br**ATENÇÃO**

Se você sentir qualquer

sintoma da Covid-19,

procure imediatamente

um médico.

Tomar a medicação certa,

logo no início da doença,
já salvou milhares de vidas

e pode salvar a sua.

MT UNIDO
para superar



TERCEIROS

ALDOS SANTOS SILVA - ME, CNPJ: 07.884.704/0001-13, LOCALIZADA NA RUA DA TRAIRA, Nº 1399, CENTRO, SAPEZAL/MT, TORNA PÚBLICO QUE REQUEREU JUNTO AO DEPARTAMENTO DE MEIO AMBIENTE DA PREFEITURA MUNICIPAL DE SAPEZAL/MT, AS LICENÇAS PRÉVIA (LP), INSTALAÇÃO (LI) E OPERAÇÃO (LO) PARA A ATIVIDADE FABRICAÇÃO DE SORVETES E OUTROS GELADOS COMESTÍVEIS. NÃO FOI DETERMINADO ESTUDO DE IMPACTO AMBIENTAL. 16/10/2020

MODELO DE PUBLICAÇÃO - SN

Polimix Concreto LTDA - 29.067.113/0232-18, torna público que recebeu da Secretaria Municipal de Meio Ambiente e Desenvolvimento Sustentável, a Licença de Operação para atividade de preparação de massa de concreto e argamassa para construção, válida até 19/02/2022, instalada na Rua Paulo Klock, nº 131, Lic - Norte, Sinop - MT.

MODELO DE PUBLICAÇÃO - RD

Polimix Concreto LTDA - 29.067.113/0231-37, torna público que recebeu da Secretaria Municipal de Meio Ambiente - SEMMA, a Licença de Operação para atividade de preparação de massa de concreto e argamassa para construção, válida até 04/11/2023, instalada na Rua Alberto Saddi, nº 423, Qd 02, Lotes 05 e 06, Distrito Industrial, Rondonópolis - MT.

MODELO DE PUBLICAÇÃO - CK

Polimix Concreto LTDA - 29.067.113/0233-07, torna público que recebeu da Secretaria Municipal de Meio Ambiente e Desenvolvimento Urbano - SMADES, a Licença de Operação para atividade de central dosadora de concreto, válida até 26/05/2025, instalada na Avenida Agrícola Paes de Barros, nº 2812, Bairro Santa Isabel, Cuiabá - MT.

EDITAL DE CITAÇÃO Prazo do Edital: 20 dias EXPEDIDO POR DETERMINAÇÃO DO MM.(ª) JUIZ(A) DE DIREITO PAULO DE TOLEDO RIBEIRO JUNIOR. PROCESSO n. 1044335-54.2018.8.11.0041 Valor da causa: R\$ 7.573,53 ESPÉCIE:[Bancários]->MONITÓRIA (40) HERDEIRO(S):Nome: Banco Bradesco S/A Endereço: BANCO BRADESCO S.A, NUCLEO CIDADE DE DEUS, S/N, VILA YARA, OSASCO-SP - CEP: 06029-900. INVENTARIADO(A): Nome: MULTFAST DISTRIBUIDORA E SERVICOS DE LIMPEZA EIRELI - ME. Endereço: AVENIDA FERNANDO CORREA DA COSTA, 02, - DE 4874 AO FIM - LADO PAR, VISTA ALEGRE, CUIABÁ - MT - CEP: 78085-700. Nome: JOSIAS DA SILVA JESUS Endereço: RUA C-3, 3, JARDIM NOSSA SENHORA APARECIDA, CUIABÁ - MT - CEP: 78090-662. FINALIDADE: Citação das partes requeridas, acima qualificadas, atualmente em local incerto e não sabido para cumprirem a obrigação exigida pela parte autora, consistente no pagamento do débito no valor de R\$ 7.573,53 (sete mil, quinhentos e setenta e três reais e cinquenta e três centavos). Especificado na petição inicial em resumo abaixo, no prazo de 15 (quinze) dias, contados do dia útil seguinte ao prazo final do edital (art.231, IV, CPC/2015), sob pena de constituir-se de pleno direito o título executivo judicial, independentemente de qualquer formalidade, se não realizado o pagamento e não apresentados os embargos previstos no art. 702 do CPC/2015 ciente a parte citada que, no caso de integral pagamento no prazo estipulado (15) dias, ficará isento(a) do pagamento de custas processuais (art. 701 § 1º, CPC/2015) ou, no mesmo prazo, reconhecendo a quantia devida e comprovando o depósito de 30% (trinta por cento) do seu valor, acrescido de custas e honorários de advogado, poderá requerer o pagamento do restante em até 6 (seis) parcelas mensais, com correção monetária e juros de 1% (um por cento) ao mês. RESUMO DA INICIAL: A parte requerida, devedora principal emitiu, com o aval do segundo, uma "Cédula de Crédito Bancário - Empréstimo - Capital de Giro" em 30/11/2013, com a finalidade de obter junto ao banco requerente a abertura de um crédito rotativo em conta corrente, no valor de R\$ 7.063,38 (sete mil, sessenta e três reais e trinta e oito centavos), para pagamento em 04 (quatro) parcelas mensais e consecutivas, vencendo a primeira em 30/11/2013 e a última em 28/02/2014, acrescidas de juros mensal em 3,0% ao mês e demais consectários legais, tudo em conformidade com as cláusulas, prazos e condições mutuamente ajustadas pelas partes, constantes no corpo de mencionada cédula. Consoante se infere dos documentos acostados, o requerido não adimpliu a prestação vencida em 30/01/2014, ficando em mora desde então, tornando-se, pois, devedor do principal e dos acessórios, que importarem até o seu vencimento na quantia total de R\$ 3.617,54 (três mil, seiscentos e dezessete reais e cinquenta e quatro centavos), na data da baixa do limite de crédito, cujo valor, atualizado até a presente data, e acrescido dos juros de mora e da multa de 2%, perfaz a quantia de R\$ 7.573,53 (sete mil, quinhentos e setenta e três reais e cinquenta e três centavos), conforme demonstrativo do débito constante nos autos. Desse modo, o requerente tornou-se credor dos requeridos da importância de R\$ 7.573,53 (sete mil, quinhentos e setenta e três reais e cinquenta e três centavos), valor correspondente ao saldo devedor atual mais os encargos devidos, acrescidos de multa, juros e correção monetária. Diante da inércia dos requeridos em saldar seus débitos, não restou outra alternativa ao requerente senão bater às portas do Poder Judiciário, para tentar reaver o que lhe é de direito. O requerente esta impedido de valer-se do processo de execução, vez que está desprovido de títulos aos quais a lei

atribua força executiva, restando-lhe somente o caminho do procedimento especial para receber seu crédito. DESPACHO/DECISÃO: Vistos etc. Diante das certidões constantes dos autos, defiro o pedido de ID 43376864. Citem-se os requeridos Multfast Distribuidora e Serviços de Limpeza Eireli - ME e Josias da Silva Jesus, POR EDITAL, nos termos dos artigos 256 e 257 do Código de Processo Civil, no prazo de 20 (vinte) dias. Cumpra-se. Servindo a publicação desta decisão como intimação. ADVERTÊNCIA: O prazo para efetivação do pagamento, entrega da coisa ou apresentação de embargos monitorios é de quinze (15) dias, contado a partir de expirado o prazo do presente Edital, sendo que em caso de revelia ser-lhe-á nomeado curador especial em sua defesa. E, para que chegue ao conhecimento de todos e que ninguém, no futuro, possa alegar ignorância, expediu-se o presente Edital que será afixado no lugar de costume e publicado na forma da Lei, Eu, MERLY HEIDELIND KIMSGUARECI, digitei. CUIABÁ, 27 de janeiro de 2021.

A CONSTRUTORA MENDES ALVES LTDA, inscrita no CNPJ sob nº 34.307.831/0001-22, torna público que requereu junto a **Secretaria Municipal de Meio Ambiente e Desenvolvimento Urbano - SMADES**, o pedido de **Licença Prévia** para o parcelamento de solo para sítio de recreio, localizado na Estrada Jurumirim, n.º 07, Coxipó do Ouro, zona rural, Cuiabá-MT, CEP: 78.000-000.

ST EMPREENDIMENTOS IMOBILIARIOS LTDA, CNPJ: 10.526.104/0001-98, com sede na rua Henrique Rosin, nº 120, Centro, no município de Brusque-SC, torna público que requereu junto à SEMA - MT, Plano de Exploração Florestal (PEF) para 121,0435 ha da Fazenda Brusque do Xingu III.

PEDIDO DE REGULARIZAÇÃO DE UM POÇO ARTESIANO

Condomínio Amary Residence, inscrito no CNPJ: 25.318.855/0001-96. Torna-se público requer junto a SEMA/MT, o pedido de Regularização de Outorga de Direito de Uso de Água Subterrânea, para o Condomínio Amary Residence, localizado Rua Congonhas nº 50, Bairro Centro Sul, Várzea Grande/MT, nas Coordenadas Geográficas Lat.- 15°39'29,51"S e Log.- 56°7'32,9"W, onde a vazão do poço é de 2.811 m³/h e o consumo por dia é de 14.504m³/dia.

TRANSPORTADORA MANENTI LTDA - - CNPJ 18.753.423/0001-48, localizado na Rod. BR174, KM 288, nº3649 - sala 02, Zona Suburbana, Pontes e Lacerda/MT, torna-se público que requereu à Secretaria Estadual do Meio Ambiente - SEMA/MT, a Renovação da Licença de Operação na atividade de Transporte Rodoviário de Produtos Perigosos.

JUAREZ DUCTIEVICZ, CPF: 267.500.311-53, torna-se público que requereu a SEMA a Renovação da Licença de Operação do processo nº. 35913/2017, para a atividade de extração de ouro, em uma área de 40,00 hectares, localizada na Fazenda Rodeio, na zona rural no Município de Várzea Grande/MT.

EDITAL DE CONVOCAÇÃO - ASSEMBLEIA GERAL EXTRADORDINÁRIA

O Sindicato dos Profissionais de Educação Física e Esporte de Mato Grosso/ SINPEFE/MT, registrado com o C.N.P.J. nº 07.752.434/0001-97, no Cadastro Nacional de Entidades Sindicais, processo sob o nº 46210.001296/2007-96, Registro Sindical nº 000.623.97456-8, situado na cidade de Cuiabá e, amparado no Estatuto Social, vem convocar os integrantes da categoria de profissionais de educação física, filiados, sindicalizados, associados, ou não, ao SINPEFE, para a Assembleia Geral Extraordinária (On-line), a ser realizada, no dia 10 de fevereiro 2021, em Cuiabá-MT, com início às 21:00horas, horário de Brasília, sendo às 20:00hs, de Mato Grosso, e término às 23h59min, pela plataforma sob o controle da Federação Interestadual dos Profissionais de Educação Física/FEPEFI, de forma ininterrupta, com votação de forma não presencial, via site, com divulgação em redes sociais, Diário Oficial do Estado de Mato Grosso, e amparado nas normas oficializadas e prescritas no estatuto social da FEPEFI. Será obedecida a seguinte Ordem do Dia: a) Discussão, aprovação, votação de propostas para a Convenção Coletiva de Trabalho período: 2020/2021, que conforme os termos de aditamento da C.C.T:2019-2020 foi firmada, validade, em face da grave crise da Pandemia do Coronavírus (CONVID-2019), até 30 de Abril de 2021, ratificando e mantendo-se todas as mesmas cláusulas da Convenção Coletiva de Trabalho: 2019/2020; b) A probabilidade de aprovar, votar, homologar as mesmas as cláusulas da Convenção Coletiva de Trabalho: 2019/2020, para a C.C.T. período: 2020-2021, com congelamento de reajustes de salários, redução de carga horária, manter os empregos da categoria, e amparado em novo termo de aditamento a C.C.T.2020-2021, à aprovação das formalidades legais para a implantação de "Lay Off" (suspensão temporária de contrato de trabalho), conforme o artigo 476-A, da CLT; c) Votação e homologação da Convenção Coletiva de Trabalho período: 2020/2021 a ser pactuada e firmada com o SINDICATO DOS ESTABELECIMENTOS DE ESPORTES DO ESTADO DE MATO

GROSSO-SIEEE/MT, entidade sindical patronal, registrada no Ministério do Trabalho e Emprego sob o nº 000.46000.010366-97, de 09.09.1998, seção 1, pág. 18, com Código de Entidade Sindical nº 000.558.418.89965-0. 46000.010366/97 de 09/09/1998, seção 1, pág. 18; d) Deliberar e aprovar amplos poderes a Diretoria para empreender as negociações necessárias, celebrar Convenções ou Acordos Coletivos de Trabalho, Instaurar Dissídios Coletivos ou firmar Acordo Judicial, bem como outros relevantes assuntos pertinentes a categoria da área de Educação Física no estado de Mato Grosso. Cuiabá, 03 de Fevereiro de 2021. Publique-se.

Prof. Celso Alves Ribeiro
Presidente do SINPEFE/MT

**EDITAL DE RESULTADO DE ELEIÇÃO DA DIRETORIA
E DO CONSELHO FISCAL PARA QUADRIÊNIO 2021 A 2025**

O Sindicato dos Trabalhadores nas Indústrias da Construção e do Mobiliário da Região Norte do Estado de Mato Grosso, entidade sindical de 1º Grau, com o código de entidade sindical sob o nº 004.352.04878-9, devidamente registrado no C.N.P.J. sob o nº 01.312.503/0001-65, estabelecido na Av. das Itaúbas, 3020, centro, nesta cidade e Comarca de Sinop, Estado de Mato Grosso, através da Srª. Flavia Paloma Pereira Borralho, Presidente da Comissão eleitoral, que usando de suas prerrogativas e nos termos do Estatuto Social da entidade, vem pelo presente edital, tornar público que realizou ELEIÇÃO DA DIRETORIA e CONSELHO FISCAL da entidade, no dia 30 de janeiro do ano dois mil e vinte e um, para o quadriênio compreendido entre o dia dois de março do ano dois mil e vinte e um, data em que tomarão posse os membros da diretoria eleita, com término do mandato em primeiro de março do ano dois mil e vinte e cinco. Compõem a nova diretoria os seguintes membros e cargos:

PRESIDENTE	VILMAR MENDES GALVÃO
VICE-PRESIDENTE	EUNICE LUCIENE DO NASCIMENTO
1º SECRETÁRIO	EDER CORDEIRO PESSINE
2º SECRETÁRIO	JOSE EUCLIDES KURPEL
1º TESOUREIRO	ADILSON JOSÉ BRÍGIDO
2º TESOUREIRO	DARI NUNES
DIRETOR SOCIAL	ROSEMARI APARECIDA PRATTO
MEMBRO DO CONSELHO FISCAL	MANOEL ABEL DE FREITAS
MEMBRO DO CONSELHO FISCAL	JOSE ALVES SATIL
MEMBRO DO CONSELHO FISCAL	ISMAEL ODOZYNSKI
SUPLENTE DO CONSELHO FISCAL	VANILDO DA SOLIDADE LOPES
SUPLENTE DO CONSELHO FISCAL	NILSON OLIVEIRA DA SILVA
DELEGADO DA FEDERAÇÃO	VILMAR MENDES GALVÃO
DELEGADO DA FEDERAÇÃO	EUNICE LUCIENE DO NASCIMENTO
SUPLENTES PARA DELEGADOS DA FEDERAÇÃO	EDER CORDEIRO PESSINE
SUPLENTES PARA DELEGADOS DA FEDERAÇÃO	JOSÉ ALVES SATIL

Sinop (MT), 01 de Fevereiro de 2021.

Flavia Paloma Pereira Borralho
Presidente da Comissão Eleitoral

REQUERIMENTO PARA PUBLICAÇÃO DE LICENÇA DE INSTALAÇÃO
Washington Luiz Junio de Araújo Silva, torna público que requereu à Secretaria Municipal de Meio Ambiente - SMADES a Licença Ambiental - Modalidade: Licença Prévia e Licença de Instalação para atividade Chácara de Recreio Águas de Chapada I, localizada Av Dr. Meireles - Próximo à Vila, zona Rural - município de Cuiabá - MT.

REQUERIMENTO PARA PUBLICAÇÃO DE LICENÇA DE INSTALAÇÃO
Washington Luiz Junio de Araújo Silva, torna público que requereu à Secretaria Municipal de Meio Ambiente - SMADES a Licença Ambiental - Modalidade: Licença Prévia e Licença de Instalação para atividade Chácara de Recreio Águas de Chapada II, localizada Av Dr. Meireles - Próximo à Vila, zona Rural - município de Cuiabá - MT.

REQUERIMENTO PARA PUBLICAÇÃO DE LICENÇA DE INSTALAÇÃO
Washington Luiz Junio de Araújo Silva, torna público que requereu à Secretaria Municipal de Meio Ambiente - SMADES a Licença Ambiental - Modalidade: Licença Prévia e Licença de Instalação para atividade Chácara de Recreio Águas de Chapada III, localizada Av Dr. Meireles - Próximo à Vila, zona Rural - município de Cuiabá - MT.

REQUERIMENTO PARA PUBLICAÇÃO DE LICENÇA DE INSTALAÇÃO
Washington Luiz Junio de Araújo Silva, torna público que requereu à Secretaria Municipal de Meio Ambiente - SMADES a Licença Ambiental - Modalidade: Licença Prévia e Licença de Instalação para atividade Chácara de Recreio Solare, localizada Av Dr. Meireles - Próximo à Vila, zona Rural - município de Cuiabá - MT.

REQUERIMENTO PARA PUBLICAÇÃO DE LICENÇA DE INSTALAÇÃO
Gylleane Souza da Silva, torna público que requereu à Secretaria Municipal de Meio Ambiente - SMADES a Licença Ambiental - Modalidade: Licença Prévia e Licença de Instalação para atividade Chácara de Recreio Pantanal Park, localizada Av Dr. Meireles - Próximo à Vila, zona Rural - município de Cuiabá - MT.

REQUERIMENTO PARA PUBLICAÇÃO DE LICENÇA DE INSTALAÇÃO
Gylleane Souza da Silva, torna público que requereu à Secretaria Municipal de Meio Ambiente - SMADES a Licença Ambiental - Modalidade: Licença Prévia e Licença de Instalação para atividade Chácara de Recreio Arraial dos Freitas, localizada Av Dr. Meireles - Próximo à Vila, zona Rural - município de Cuiabá - MT.

REQUERIMENTO PARA PUBLICAÇÃO DE LICENÇA DE INSTALAÇÃO
Gylleane Souza da Silva, torna público que requereu à Secretaria Municipal de Meio Ambiente - SMADES a Licença Ambiental - Modalidade: Licença Prévia e Licença de Instalação para atividade Chácara de Recreio Vista da Chapada, localizada Av Dr. Meireles - Próximo à Vila, zona Rural - município de Cuiabá - MT.

MARIA AREAS DIAS, CPF nº 029.736.469-36, representando o LABOCENTER EXAMES LABORATORIAIS LTDA, CNPJ nº 15.026.321/0001-32, torna público que requereu à Secretaria de Meio Ambiente e Desenvolvimento Rural Sustentável de Várzea Grande, a **LICENÇA PRÉVIA, LICENÇA DE INSTALAÇÃO E LICENÇA DE OPERAÇÃO** para o empreendimento **LABOCENTER EXAMES LABORATORIAIS LTDA**, localizada na R. Espírito Santo, S/N, Bairro Nova Várzea Grande - MT.

WEBBER FABRICA DE PORTAS LTDA, CNPJ 18.707.047/0001-55 MATRIZ, torna público que requereu junto a Secretaria de Meio Ambiente e Desenvolvimento Sustentável de Sinop/MT, a **RENOVAÇÃO DA LICENÇA DE OPERAÇÃO** para a atividade de Fabricação de esquadrias de madeira e de peças de madeira para instalações industriais e comerciais, estabelecido na RUA JOÃO PEDRO MOREIRA DE CARVALHO II, Nº 574-D, BAIRRO DE CHÁCARAS SINOP, CEP 78.550-000, MUNICÍPIO DE SINOP/MT. Não foi determinado estudo de EIA/RIMA.

A Sra. NATALIA LOPES LIMA TOZZATTI pessoa física, devidamente inscrito no CPF sob nº 031.707.941-75. Torna público que requereu perante a SEMA Secretaria Estadual de Meio Ambiente do estado de Mato Grosso outorga de captação de água superficial com as seguintes características: Município: Nova Lacerda- MT; Bacia Hidrográfica: Guaporé; Curso d'água: S/D afluente Rio Guaporé; Modalidade: Derivação/Captação de Água Superficial; Finalidade: Irrigação por Aspersão móvel;

EDITAL DE CONVOCAÇÃO

EDITAL DE CONVOCAÇÃO O SINTCOVIM - SINDICATO DOS TRABALHADORES NO COMÉRCIO VAREJISTA E IMOBILIÁRIO DE MIRASSOL D'OESTE E REGIÃO-MT, VEM ATRAVÉS DE SUA PRESIDENTE ABAIXO ASSINADO, CONVOCAR TODOS OS SEUS ASSOCIADOS E TRABALHADORES DA CATEGORIA DE CONFORMIDADE COM AS DISPOSIÇÕES ESTATUTÁRIAS E QUE ESTEJAM QUITES COM A TESOUREARIA A COMPARECEREM NA ASSEMBLÉIA GERAL EXTRAORDINÁRIA QUE REALIZAR- SE-A NA SEDE PROVISÓRIA DO SINDICATO SITO A AV. SAO LUIZ nº 91 - CÁCERES-MT, BAIRRO NOVA ERA, NO DIA 07/03/2021 AS 08:30 HS, EM 1ª CONVOCAÇÃO COM 50% MAIS 01 DO TOTAL DE ASSOCIADOS, E ÀS 09:00 HS EM 2ª E ÚLTIMA CONVOCAÇÃO COM QUALQUER NÚMERO DE ASSOCIADOS, E TRABALHADORES DA CATEGORIA, P/ DELIBERAREM SOBRE OS SEGUINTESS ASSUNTOS CONSTANTES NA ORDEM DO DIA: A) - DELIBERAREM ATRAVÉS DE SISTEMA ESCRUTÍNIO SECRETO P/ CONVENIÊNCIA OU NÃO DO SINTCOVIM - DE MIRASSOL D'OESTE E REGIÃO-MT, PARA REALIZAR NEGOCIAÇÃO COLETIVA DE TRABALHO 2020/2021 E NO DIA 07/03/2021 ÀS 14:30 EM 1º CONVOCAÇÃO COM 50% MAIS UM DOS ASSOCIADOS E ÀS 15:00 EM SEGUNDA É ÚLTIMA CONVOCAÇÃO COM QUALQUER NÚMERO DE ASSOCIADOS COM AS SEGUINTESS EMPRESAS: TODAS AS EMPRESAS NO COMÉRCIO VAREJISTA E IMOBILIÁRIO DE MIRASSOL D'OESTE E REGIÃO, FEDERAÇÃO DO COMÉRCIO DO ESTADO DE MATO GROSSO - (FECOMÉRCIO) SINDICATO COMÉRCIO VAREJISTA DE BARRA DO GARCAS, SINDICATO COMER VAREJISTA TANGARA DA SERRA, SINDICATO REPRESENTANTES COMERCIAIS NO ESTADO DE MT. SINDICATO COMÉRCIO VAREJISTA CACERES, SINDICATO COMÉRCIO VAREJISTA RONDONÓPOLIS, SINDICATO INTERMUNICIPAL COMÉRCIO TEC CONF ARMARINHOS DE MATO GROSSO, SINDICATO INTERM COMÉRCIO VER CAL COURO MT, SINDICATO DO COMÉRCIO VAREJISTA DE MATERIAL DE CONSTRUÇÃO LOUCAS TINTAS VIDRACARIA FERRAGENS ELETRICA E HIDRAULICO, SINDICATO DAS EMPR DE COMPRA VENDA LOC ADM DE IMÓVEIS, SINDICATO OPTICAS ESTADO MT, SINDICATO ESTABELECIMENTOS ESPORTES DO ESTADO DO MATO GROSSO, CAMARA DE DIRIGENTES LOJISTAS DE CÁCERES, NA EVENTUALIDADE DE NÃO SER FIRMADO A CONVENÇÃO COLETIVA DE TRABALHADORES, DELIBERAR SOBRE CONVENIÊNCIA OU NÃO DE SER INSTAURADO DISSÍDIO COLETIVO DE TRABALHO ORIGINÁRIO DE NATUREZA JURÍDICA ECONÔMICA; B) - SENDO APROVADO O ÍTEM

ACIMA, DELIBERAR P/ AS BASES O AUMENTO A SER PLEITEADO, E DEMAIS REIVINDICAÇÕES QUE VIEREM A SER APROVADAS P/ A ASSEMBLEIA. GERAL EXTRAORDINÁRIA DA CATEGORIA, INCLUSIVE O PERCENTUAL A SER RECOLHIDO AOS COFRES DO SINTCOVIM A TÍTULO DE CONTRIBUIÇÃO CONFEDERATIVA, ASSISTENCIAL E SOCIAL OUTORGANDO PÓDERES EXPRESSOS PARA A DIREÇÃO DO SINDICATO ASSINAR ACORDO COLETIVO DE TRABALHO SE POR VENTURA VIER A SER CONCRETIZADO. C) - DELIBERAR P/ CONVENIÊNCIA OU NÃO A SER TRANSFERIDO ASSEMBLEIA GERAL EXTRAORDINÁRIA EM ESTADO PERMANENTE, ATÉ A ASSINATURA DA CONVENÇÃO, OU DA DECISÃO TRANSITADA EM JULGAMENTO; D) DELIBERAR A PARTICIPAÇÃO DA FEDERAÇÃO DOS TRABALHADORES NAS INDÚSTRIAS DE ALIMENTAÇÃO NO ESTADO DE MATO GROSSO NAS NEGOCIAÇÕES COM O SINDICATO DA BASE; E) OUTROS ASSUNTOS QUE SURTIREM EM RELAÇÃO AO SINDICATO. CÁCERES -MT, -01/02/2021 - Katia Cristina A. Gonzaga. - PRESIDENTE.

EDITAL DE CONVOCAÇÃO

EDITAL DE CONVOCAÇÃO: SINDICATO DOS TRABALHADORES NO COMÉRCIO VAREJISTA E IMOBILIÁRIO DE MIRASSOL OESTE E REGIAO-MT. SITO À AV. SAO LUIZ nº 91 - CÁCERES-MT, BAIRRO NOVA ERA. NO USO DE SUAS ATRIBUIÇÕES QUE LHE SÃO CONFERIDAS PELO ESTATUTO, VEM ATRAVÉS DO SEU PRESIDENTE, CONVOCAR TODOS OS ASSOCIADOS QUITES COM A TESOUREARIA A COMPARECEREM EM UMA ASSEMBLÉIA GERAL EXTRAORDINÁRIA QUE REALIZAR - SE - À NO DIA 07/03/2021. NA SEDE PROVISÓRIA DO SINTCOVIM SITO AV. SAO LUIZ nº 91 - CÁCERES-MT, BAIRRO NOVA ERA. ÀS 18:00 HS EM PRIMEIRA CONVOCAÇÃO, COM 50% E MAIS UM DOS ASSOCIADOS, E ÀS 18:30 HS EM SEGUNDA E ÚLTIMA CONVOCAÇÃO, COM QUALQUER NÚMERO DE ASSOCIADOS. A FIM DE DELIBERAREM SOBRE OS SEGUINTESS ASSUNTOS CONSTANTES NA ORDEM DO DIA: A) PRESTAÇÃO DE CONTA. B) PROPOSTA ORÇAMENTARIA PARA 2021. C) OUTROS ASSUNTOS QUE SURTIREM. CÁCERES - MT, 01 DE FEVEREIRO DE 2021. Katia Cristina A Gonzaga PRESIDENTE.

ASSOCIAÇÃO AGROLOGÍSTICA DE MATO GROSSO CNPJ: 18.715.101/0001-04 INSCRIÇÃO ESTADUAL: ISENTU Rua Mistral (Jardim Bom Clima) esquina com a Rua Alízios nº 332, Edifício The Point Smart Business (torre A) 7º Andar - Sala 711-A Bairro: Despraído Município de Cuiabá/Mato Grosso - CEP 78.048-222

EDITAL DE CONVOCAÇÃO 001/2021

O Presidente em exercício da Diretoria Executiva da Associação Agrologística de Mato Grosso, no uso de suas atribuições estatutárias, com base no Inciso XII do Artigo 29 do Estatuto Social, CONVOCA seus associados a participarem da Assembleia Geral Extraordinária, com a finalidade específica contida na letra "a" e "b" do Artigo 19, para o dia **19/02/2021 (dezenove de fevereiro de dois mil e vinte e um), sexta-feira, às 08:30 hs**, em primeira convocação, não podendo esta deliberar, sem a maioria absoluta dos associados, em segunda convocação, meia hora após a primeira, com no mínimo, 20 % (vinte por cento) do número dos associados, conforme estabelecido no Parágrafo Único do Art. 59, do CC, a ser realizada através do aplicativo Google Meet, para deliberarem sob a seguinte ordem do dia:

1. Eleição da Diretoria;
2. Aprovação das contas de 2020 e Orçamento de 2021;
3. Outros assuntos.

Cuiabá/

MT, 03 de fevereiro de 2020.

LEONARDO TOMCZYK

Presidente da Associação (em exercício)
Associação Agrologística de Mato Grosso

ASSOCIAÇÃO AGROLOGÍSTICA DE MATO GROSSO CNPJ: 18.715.101/0001-04 INSCRIÇÃO ESTADUAL: ISENTU Rua Mistral (Jardim Bom Clima) esquina com a Rua Alízios nº 332, Edifício The Point Smart Business (torre A) 7º Andar - Sala 711-A Bairro: Despraído Município de Cuiabá/Mato Grosso - CEP 78.048-222

EDITAL DE CONVOCAÇÃO 002/2021

O Presidente em exercício da Diretoria Executiva da Associação Agrologística de Mato Grosso, no uso de suas atribuições estatutárias, especialmente no Art. 48 e seus incisos, CONVOCA seus associados a participarem da Assembleia Geral Extraordinária, para o dia **19/02/2021 (dezenove de fevereiro de dois mil e vinte e um), sexta-feira, às 10h30min**, em primeira convocação, não podendo esta deliberar, sem a maioria absoluta dos associados, em segunda convocação, meia hora após a primeira, com no mínimo, 20 % (vinte por cento) do número dos associados, conforme estabelecido no Parágrafo Único do Art. 59, do CC, a ser realizada através do aplicativo Google Meet, para deliberarem sob a seguinte ordem do dia:

1. Alteração do estatuto;
2. Outros Assuntos Pertinentes a Associação.

Cuiabá/MT, 03 de fevereiro de 2020.

LEONARDO TOMCZYK

Presidente da Associação (em exercício)
Associação Agrologística de Mato Grosso

EDITAL CONTRIBUIÇÃO SINDICAL/CONFEDERATIVA/ASSISTENCIAL E NEGOCIAL 2021**CONTRIBUIÇÃO SINDICAL 2021**

A Federação do Comércio de Bens, Serviços e Turismo do Estado de Mato Grosso - FECOMÉRCIO/MT e Sindicatos filiados, em cumprimento ao disposto do artigo 605 da CLT, comunicam às empresas do comércio de bens, serviços e turismo abrangidas pelas entidades aqui citadas, os valores correspondentes a **Contribuição Sindical Patronal - 2021**, nos termos dos artigos 578 e seguintes, com vencimento em janeiro de 2021, conforme tabela:

TABELA DA CONTRIBUIÇÃO SINDICAL/2021

LINHA	CLASSE DE CAPITAL SOCIAL (em R\$)	ALÍQUOTA %	PARCELA A ADICIONAR (R\$)
1	de 0,01 a 31.431,00	Contr. Mínima 0,80%	251,45
2	de 31.431,01 a 62.862,00	0,20%	-
3	de 62.862,01 a 628.620,00	0,10%	377,17
4	de 628.620,01 a 62.862.000,00	0,02%	1.005,79
5	de 62.862.000,01 a 335.264.000,00	Contr. Máxima	51.295,39
6	de 335.264.000,01 em diante		118.348,19

SINDICATOS FILIADOS:

FEDERAÇÃO DO COMÉRCIO DE BENS, SERVIÇOS E TURISMO DO ESTADO DE MATO GROSSO - (65) 3648-1400

1-SINDICATO DO COMÉRCIO VAREJISTA DE GÊNEROS ALIMENTÍCIOS DE CUIABÁ - (65) 3029-1019

2-SINDICATO DO COMÉRCIO VAREJISTA DE RONDONÓPOLIS - (66) 3423 6376

3-SINDICATO DOS REPRESENTANTES COMERCIAIS NO ESTADO DE MATO GROSSO - (65) 3322 3472

4-SINDICATO DO COMÉRCIO VAREJISTA DE PRODUTOS FARMACÊUTICOS DO ESTADO DE MATO GROSSO - (65) 3321 0110

5-SINDICATO DOS LOJISTAS DO COMÉRCIO VAREJISTA DE CUIABÁ - (65) 3321-5516

6-SINDICATO DO COMÉRCIO VAREJISTA DE TANGARA DA SERRA - (65) 3326-5037

7-SINDICATO DO COMÉRCIO VAREJISTA DE NORTELÂNDIA

8-SINDICATO DO COMÉRCIO VAREJISTA DE CACERES - (66) 3223 6605

9-SINDICATO MATOGROSSENSE DE ARMAZÉNS GERAIS - (65) 3316 8200

10-SINDICATO DO COM. VAREJ. DE TECIDOS, CONFECÇÕES E ARMARINHOS DO ESTADO DE MATO GROSSO (65) 3624 0033

11-SINDICATO DO COMÉRCIO VAREJISTA DE CALÇADOS E COURO DE MATO GROSSO - (65) 3624 0033

12-SINDICATO DAS EMPRESAS DE COMPRA, VENDA, LOCAÇÃO E ADMINISTRAÇÃO DE IMOVEIS RESIDENCIAL, COMERCIAL E CONDOMINIOS DE CUIABÁ E VARZEA GRANDE, ESTADO DE MATO GROSSO - (65) 3028 1081

13-SINDICATO DO COMÉRCIO DE OPTICAS DO ESTADO DE MATO GROSSO - (65) 3624 0033

14-SINDICATO DO COM. VAREJ. DE MATERIAL DE CONSTRUÇÃO, LOUÇAS, TINTAS, VIDRAÇARIA, FERRAGENS, ELÉTRICAS E HIDRÁULICAS DO ESTADO DE MATO GROSSO - (65) 3628 1851

15-SINDICATO DO COMÉRCIO ATACADISTA E DISTRIBUIDOR DO ESTADO DE MATO GROSSO - (65)3642 7443

16-SINDICATO DAS EMPRESAS DE EVENTOS E AFINS DO ESTADO DE MATO GROSSO - (65) 3321 5454

Cuiabá, 20 de janeiro de 2021

JOSÉ WENCESLAU DE SOUZA JUNIOR

Presidente da FECOMÉRCIO/MT

SINOP AGRO QUIMICA S/A**CNPJ: 03.538.634/0001-90**

São convocados os senhores acionistas a se reunirem em **ASSEMBLEIA GERAL ORDINÁRIA**, que se realizará no dia 05 de março de 2021, às 08:00 horas, em 1ª chamada de acordo com o livro de Presença de Acionistas, na sede social, sito à Rua Colonizador Ênio Pipino, 11.675, Bairro Lídia, no município de Sinop, Estado de Mato Grosso, a fim de deliberarem sobre a seguinte **ORDEM DO DIA**: 1 - Prestação de Contas dos Administradores, exame, discussão e votação das demonstrações contábeis, relativo ao exercício social encerrado em 31 de dezembro de 2019; 2 - Destinação do resultado líquido, exercício findo em 31 de dezembro de 2019; Encontra-se a disposição de todos acionistas, na sede social da empresa, os documentos previstos no Artigo 133 da Lei nº 6.404/76, relativo ao exercício social findo em 31 de dezembro de 2019, dos quais poderão ser enviadas cópias aos acionistas que solicitarem por escrito. Sinop(MT), 02 de fevereiro 2021. Zanildo de Nez - Diretor Presidente.

COOPERATIVA BRASILEIRA DE DIAMANTES, inscrita no CNPJ sob o n. 09.164.776/0001-11, torna público que requereu à **SEMA-MT**, a renovação da Licença de Operação para extração de gemas no município de Torixoreu-MT. Não foi determinado Estudo de Impacto Ambiental

**SINDICATO RURAL DE GUIRATINGA
AVISO RESUMIDO ELEIÇÕES SINDICAIS**

Será realizada Eleição Sindical no dia 12 de maio de 2021, no período das 08:00 às 16:00 horas, na sede desta entidade, à Avenida Bahia, 489 n.º 489, neste município de Guiratinga/MT, para o triênio 2021/2024 em primeira convocação, para composição da Diretoria, Conselho Fiscal e seus respectivos suplentes, devendo o registro de chapa(s) ser apresentado à Secretária deste sindicato, em dias úteis, no horário das 08:00 às 11:00 e das 13:00 às 17:00 horas, no período de 20 (vinte) dias a contar do 1º dia útil após a data da publicação deste Aviso. A eleição acontecerá em primeira convocação com o comparecimento de 2/3 dos associados com direito a voto. Caso contrário, em segunda convocação no dia seguinte, com o comparecimento de 50% dos associados com direito a voto. Não alcançando este número, a eleição acontecerá em terceira e última convocação no dia subsequente, devendo contar com o comparecimento de 40% dos associados com direito a voto, sempre nos mesmos locais e horários. O Edital de Convocação da Eleição encontra-se afixado na sede desta entidade e em outros locais públicos.

Guiratinga/MT, 03 de Fevereiro de 2021

.....
Presidente da Comissão Eleitoral

LOJA MAÇÔNICA CONQUISTA E INTEGRACAO, inscrito no CNPJ sob o número 03.989.019/0001-09, torna público que requereu junto a Secretaria Municipal de Meio Ambiente e Desenvolvimento Urbano - SMADES a licença de Localização LL, Licença Prévia - L.P, Licença de Instalação - L.I e Licença de Operação - L.O - Modalidade; LL, L.P, L.I e L.O, para o GALERIA CONQUISTA com o área construída de 474,80 m², localizada na RUA ORIVALDO M SOUZA, 100, RIBEIRÃO DO LIPA, CUIABÁ MT, 78048-182, coordenadas 595617.95 m O, 8279660.06 m S, ZONE 21 L.

NOBRITO EXTRAÇÃO DE AREIA LTDA, CNPJ nº 05.370.959/0001-32, torna público que requereu junto à Superintendência de Infraestrutura, Mineração, Indústria e Serviços (SEMA-MT/SUIMIS), Alteração de Razão Social da Licença de Operação referente ao processo nº 433282/2015, para extração e tratamento da substância mineral areia, localizada na Fazenda Sagarana, município de Canarana - MT.

ASPLEMAT Publicações 65.3642-6515

AUTO POSTO COSTA MARQUES LTDA. (CNPJ:24.961.245/0001-43). ENDEREÇO: RUA COSTA MARQUES N°830 BAIRRO CENTRO CACERES-MT. CEP: 78.200-000, REQUEREU A SECRETARIA ESTADUAL DE MEIO AMBIENTE SEMA-MT, O PEDIDO DE RENOVAÇÃO DA LICENÇA DE OPERAÇÃO PARA ATIVIDADE COMERCIO A VAREJO DE COMBUSTIVEIS E LUBRIFICANTES PARA VEICULOS AUTOMOTORES.

ASPLEMAT Publicações 65.3642-6515

ÁGUAS ALTA FLORESTA LTDA, CNPJ 05.162.509/0001-54, localizada na Rua C3, nº 318, Centro, em Alta Floresta/MT, torna público que requereu à SEMA/MT a Renovação da Licença de Operação do Sistema de Esgotamento Sanitário, cidade de Alta Floresta/MT.

Elmo B. Ronsoni Transportes Eireli, CNPJ 27.173.638/0001-80, torna público que requereu junto à SEMA-MT, Licenças Prévia e de Instalação para atividade extração de areia e cascalho no Sítio Lagoa do Servo, município de Nova Nazaré-MT.

Madeiras Rampon Comércio, Industria e Transporte LTDA, CNPJ: 00.469.168/0001-40, torna público que requereu Junto a SEMA o pedido de Licença Ambiental junto a SEMA, localizada em Juína-MT; não foi determinado EIA.

Waib Pavan Junior, CPF: 372.703.541-20, torna público que requereu Junto a SEMA o pedido de Licença Ambiental junto a SEMA, localizada em Juína-MT; não foi determinado EIA

MARTINS SIMONE & CIA LTDA - PIT STOP AUTO POSTO II, estabelecido na Rua Machado de Assis, nº 585, setor Norte, Nossa Senhora da Guia, Colíder/MT, inscrito no CNPJ nº 06.095.294/0002-40, Torna Público que requereu junto a Secretaria Estadual de Meio Ambiente de Mato Grosso/MT, a Renovação da Licença de Operação da atividade de Comércio a varejo de combustível e lubrificantes para veículos automotores. Não foi determinado EIA/RIMA. Maria Fernanda - Soluções Ambientais (66)99626-3037.

MARTINS SIMONE & CIA LTDA - PIT STOP AUTO POSTO 4, estabelecido na Avenida Princesa Isabel, nº 93, setor norte, Nossa Senhora da Guia, Colíder/MT, inscrito no CNPJ nº 06.095.294/0004-01, Torna Público que requereu junto a Secretaria Estadual de Meio Ambiente de Mato Grosso/MT, a Renovação da Licença de Operação da atividade de Comércio a varejo de combustível e lubrificantes para veículos automotores. Não foi determinado EIA/RIMA. Maria Fernanda - Soluções Ambientais (66)99626-3037.

A BOM FUTURO AGRÍCOLA LTDA - Fazenda Agromar, inscrita no CNPJ: 10.425.282/0035-71, torna público que requereu à secretaria de Estado de Meio Ambiente - MT (SEMA/MT) a renovação da Outorga de direito de uso de recursos hídricos, concedida através da Portaria nº 915 de 11/12/2017. O poço está localizado na Rodovia MT 010 km 60 Estrada para São José do Rio Claro, s/nº, zona rural do município de São José do Rio Claro-MT. Não foi determinado EIA-RIMA.

**ETAMIL BIOENERGIA S/A
CNPJ nº 24.009.558/0001-04 - NIRE: 5130001388-6
EDITAL DE CONVOCAÇÃO PARA ASSEMBLEIA GERAL EXTRAORDINÁRIA**

O Diretor Presidente da **ETAMIL BIOENERGIA S/A**, no uso de suas atribuições legais, artigos. 11º, 15º e 16º do Estatuto Social, **C O N V O C A** seus acionistas que nesta data são em número 45 (quarenta e cinco) em condições de votar, para se reunirem em **ASSEMBLEIA GERAL EXTRAORDINÁRIA**, a ser realizada no dia 26 (vinte e seis) de março de 2021, na sede da ETAMIL, situada na Rod. BR 364 KM 864 S/Nº, com acesso à Rodovia 495 no KM 6,5 Zona Rural CEP: 78360-000 em Campo Novo do Parecis - MT, em primeira convocação as 08:00 (oito horas) com a presença de no mínimo ¼ dos acionistas; em segunda convocação as 09:00 (nove horas) com a presença de qualquer número de acionistas, para deliberarem sobre a seguinte:

ORDEM DO DIA:

- 1) Inclusão de Novos Acionistas;
- 2) Chamada para aumento de capital;

NOTA - Para os efeitos legais e estatutários, DECLARA-SE que o número de acionistas nesta data é de 45 (quarenta e cinco).

Campo Novo do Parecis/MT, 04 de fevereiro de 2021



**Etamil Bioenergia S/A
Luis Carlos Loro - Diretor Presidente**

**ETAMIL BIOENERGIA S/A
CNPJ nº 24.009.558/0001-04 - NIRE: 5130001388-6
EDITAL DE CONVOCAÇÃO PARA ASSEMBLEIA GERAL ORDINÁRIA**

O Diretor Presidente da **ETAMIL BIOENERGIA S/A**, no uso de suas atribuições legais, artigos. 11º, 15º e 16º do Estatuto Social, **C O N V O C A** seus acionistas que nesta data são em número 45 (quarenta e cinco) em condições de votar, para se reunirem em **ASSEMBLEIA GERAL ORDINÁRIA**, a ser realizada no dia 26 (vinte e seis) de março de 2021, na sede da ETAMIL, situada na Rod. BR 364 KM 864 S/Nº, com acesso à Rodovia 495 no KM 6,5 Zona Rural CEP: 78360-000 em Campo Novo do Parecis - MT, em primeira convocação as 13:00 (treze horas) com a presença de no mínimo ¼ dos acionistas; em segunda convocação as 14:00 (quatorze horas) com a presença de qualquer número de acionistas, para deliberarem sobre a seguinte **ORDEM DO DIA:**

I) Prestação de contas do CONSELHO DE ADMINISTRAÇÃO, referente ao Exercício de 2020, acompanhada do PARECER DO CONSELHO FISCAL, compreendendo:

- a) Relatório da Gestão;
- b) Balanço Patrimonial;
- c) Demonstrativo dos lucros apurados, ou dos prejuízos decorrentes da insuficiência das contribuições para cobertura das despesas da companhia;
- d) Parecer do Conselho Fiscal;
- e) Plano de Atividades para o exercício de 2021, com o respectivo Orçamento das Receitas e Despesas.

II) Destinação dos lucros apurados, ou rateio dos prejuízos decorrentes da insuficiência das contribuições para cobertura das despesas da companhia deduzindo-se, no primeiro caso, as parcelas para os fundos obrigatórios.

III) Eleição e posse dos componentes do CONSELHO FISCAL.

IV) Eleição e posse dos componentes da DIRETORIA EXECUTIVA

V) Fixação dos Honorários da Diretoria e Cédulas de Presenças para os Membros da Diretoria Executiva e do Conselho Fiscal.

VI) Outros Assuntos de Interesse do Quadro Social
NOTA - Para os efeitos legais e estatutários, DECLARA-SE que o número de acionistas nesta data é de 45 (quarenta e cinco).

Campo Novo do Parecis/MT, 04 de fevereiro de 2021.



**Etamil Bioenergia S/A
Luis Carlos Loro - Diretor Presidente**

MT BISOL LAMINADOS EIRELI-ME CNPJ No. 29.415.893/0001-18 e Inscrição estadual No 13.709.478-7 com sede empresarial RODOVIA BR 163, S/Nº, KM 842 Bairro: SETOR INDUSTRIAL NORTE Município: SINOP. UF: MT Torna público que requereu a Secretaria de Estado de Meio Ambiente - SEMA a Renovação Licença de Operação, para a atividade serraria com desdobro de madeira. Não EIA/RIMA.

NILDO LIMA QUEIROZ E OUTRO, CPF: 198.374.889-72 torna público que requereu junto a Secretaria de Estado de Meio Ambiente - SEMA/MT a Licença Ambiental Simplificada - LAS para atividade de REDE DE DISTRIBUIÇÃO RURAL - RDR. Endereço: ROD BR 242 KM 702+ 15 KM a esquerda, Fazenda Marizan I, Zona Rural, Nova Ubiratã/MT. Não foi determinado EIA/RIMA. (Engª Florestal Ane C. Barceli 66-999766751).

AGROINSUMOS COMERCIAL AGRICOLA LTDA, CNPJ: 02.072.608/0004-08 torna público que requereu junto a Secretaria de Estado de Meio Ambiente - SEMA/MT a Licença por Adesão e Compromisso - LAC para atividade de 46.83-4-00 Comércio atacadista de defensivos agrícolas, adubos, fertilizantes e corretivos do solo (com depósito no local). Endereço: Avenida Perimetral Norte nº 254w, Jardim América, Feliz Natal/MT. Não foi determinado EIA/RIMA. (Engª Florestal Ane C. Barceli 66-999766751).

ALICE FÁTIMA VEDDOY DA SILVA, CPF: 023.244.981-38 torna público que requereu junto a Secretaria de Agricultura e Meio Ambiente de Sorriso - MT - SAMA as Licenças Prévia e de Instalação (LI) da atividade de: 45.20-0-01 Serviços de manutenção e reparação mecânica de veículos automotores; 45.20-0-07 Serviços de instalação, manutenção e reparação de acessórios para veículos automotores. Endereço: Rua Solimões, S/N, Novo Horizonte I, Sorriso/MT. Não foi determinado EIA/RIMA. (Engª Florestal Ane C. Barceli 66-999766751).

AUTO POSTO IPANEMA LTDA, CNPJ 18.003.854/0001-97 e inscrição estadual 13.497.488-3 com sede à ROD MT 320 - 1359 - Cidade Alta - Colíder/ MT, torna público que requereu junto à SEMA/ MT Secretaria de Estado de Meio Ambiente , o pedido de alteração da Razão Social para AUTO POSTO GIMM LTDA , inscrita no CNPJ/MF sob o n. 39.313.780/0001-65 e Inscrição Estadual 13.836.487-7, para a atividade de Comércio a varejo de Combustíveis e lubrificantes para veículos automotores , localizado à ROD MT 320 - nº 1359 - Cidade Alta - Colíder, estado de Mato Grosso, BEM COMO SOLICITOU A RENOVAÇÃO DA LO - LICENÇA DE OPERAÇÃO do referido empreendimento acima.

RC PUBLICAÇÕES 66 9 9984-4633

COOPERATIVA AGRÍCOLA DE PRODUTORES DE CANA DE CAMPO NOVO DO PARECIS LTDA. COPRODIA.

CNPJ: 15.043.391/0001-07 - NIRE: 514000034-4

EDITAL DE CONVOCAÇÃO DE ASSEMBLÉIA GERAL ORDINÁRIA

O Diretor Presidente da **COOPERATIVA AGRÍCOLA DE PRODUTORES DE CANA DE CAMPO NOVO DO PARECIS LTDA - COPRODIA**, no uso de suas atribuições legais, Artigo 38º, letra "E", do Estatuto Social, **CONVOCA**, seus associados que nesta data são em número de 50 (cinquenta) em condições de votar para se reunirem em **ASSEMBLÉIA GERAL ORDINÁRIA**, a ser realizada no dia 25 (vinte e cinco) de março de 2021, na sede da Cooperativa, situada na Rodovia BR 364 Km 864, zona rural no Município de Campo Novo do Parecis-MT, em primeira convocação as 8:00 (oito horas), com a presença de 2/3 (dois terços) dos associados; em segunda convocação as 9:00 (nove horas), com a presença de 50% (cinquenta por cento) mais um associado, e em terceira convocação as 10:00 (dez horas), com a presença de no mínimo 10 (dez) associados para deliberarem sobre a seguinte:

ORDEM DO DIA

I) Prestação de contas do CONSELHO DE ADMINISTRAÇÃO, referente ao Exercício de 2020, acompanhada do PARECER DO CONSELHO FISCAL, compreendendo:

- Relatório da Gestão;
- Balanco Patrimonial;
- Demonstrativo das sobras apuradas, ou das perdas decorrentes da insuficiência das contribuições para cobertura das despesas da sociedade;
- Parecer do Conselho Fiscal;
- Plano de Atividades para o exercício de 2021, com o respectivo Orçamento das Receitas e Despesas.

II) Destinação das sobras apuradas, ou rateio das perdas decorrentes da insuficiência das contribuições para cobertura das despesas da sociedade deduzindo-se, no primeiro caso, as parcelas para os fundos obrigatórios.

III) Eleição e posse dos componentes do CONSELHO FISCAL.

IV) Eleição e posse dos componentes do CONSELHO ADMINISTRATIVO

V) Fixação dos Honorários da Diretoria e Cédulas de Presenças para os Membros do Conselho de Administração e do Conselho Fiscal.

VI) Outros Assuntos de Interesse do Quadro Social
NOTA - Para os efeitos legais e estatutários, DECLARA-SE que o número de associados nesta data é 52 (cinquenta e dois).
Campo Novo do Parecis, 04 fevereiro de 2021.

Luis Carlos Loro - Diretor Presidente

AGROPECUÁRIA CAMILA S.A.

CNPJ: 02.298.704/0001-18 NIRE: 51300006782

EDITAL DE CONVOCAÇÃO ASSEMBLÉIA GERAL EXTRAORDINÁRIA

Ficam convocados os senhores acionistas da **AGROPECUÁRIA CAMILA S.A.**, sociedade anônima de capital fechado, CNPJ 02.298.704/0001-18, NIRE 51300006782, a se reunirem em Assembléia Geral Extraordinária, no dia 12 de fevereiro de 2021, às 10:00 (dez) horas, na Fazenda Camila, Rod. MT 129 (entroncamento MT 020 sentido Gaúcha do Norte), Km 11 + 31 Km à esquerda, Sala 01, Zona Rural, Município de Paranatinga, Estado de Mato Grosso, CEP 78.870-000, para, nos termos dos Artigos 121 e seguintes da Lei nº. 6.404/76, conforme alterada e em vigor (Lei das Sociedades por Ações), deliberarem sobre a seguinte ordem do dia: Alienação de bens imóveis. Paranatinga (MT), 04 de fevereiro de 2021. LEONARDO GIONGO - Diretor Presidente.

G8 ARMAZÉNS GERAIS LTDA, CNPJ 15.805.453/0001-62, torna público que requer à **Secretaria Municipal de Meio Ambiente-SMMA**, a **Renovação da Licença de Operação e Ampliação das LP/LI/LO**, para **Armazéns Gerais - Emissão de Warrant**, localizada na zona rural do Município de Lucas do Rio Verde-MT.

Publicar-65-99228-9990

O jeito mais fácil de concorrer a mais de 1000 prêmios por mês: pede CPF na nota.

Quando você pede o CPF na nota, todo mundo ganha. Você ganha, porque concorre a mais de mil prêmios por mês. A instituição social que você escolher também ganha, porque outro prêmio é repassado a ela. E Mato Grosso inteiro ganha, porque tem mais recursos para investir na educação, saúde e segurança de todos. Garantir isso é muito fácil: **é só entrar no site, fazer cadastro e pedir o CPF na Nota MT.**

nota.mt.gov.br

Antes de fazer seu cadastro, confira o regulamento completo no site

PODER JUDICIÁRIO**TRIBUNAL DE JUSTIÇA****TRIBUNAL DE JUSTIÇA DO ESTADO DE MATO GROSSO
DEPARTAMENTO ADMINISTRATIVO****EXTRATO****PRIMEIRO TERMO DE ADITAMENTO CONTRATO N. 26/2020
CIA 0013731-85.2020.8.11.0000**

OBJETO: "O presente Termo de Aditamento tem por finalidade alterar, em parte, a CLÁUSULA SEGUNDA - VIGÊNCIA, item 2.1, do contrato originalmente firmado entre as partes."

CONTRATANTE: TRIBUNAL DE JUSTIÇA-MT / FUNAJURIS

CNPJ: 03.535606/0001-10 / 01.872.837/0001-93

CONTRATADO: ECOS TURISMO LTDA

CNPJ: 06.157.430/0001-06

DA VIGÊNCIA: "Alterar, em parte, a CLÁUSULA SEGUNDA - VIGÊNCIA, item 2.1 prorrogando o prazo de vigência do contrato por mais 12 (doze) meses, de **27/03/2021** a **26/03/2022**, podendo ser prorrogado, nos termos do Art. 57, § 1º, II, da Lei n. 8.666, de 1993".

Cuiabá-MT, 03 de fevereiro de 2021.

Ivone Regina Marca

Diretora do Departamento Administrativo

**TRIBUNAL DE JUSTIÇA DO ESTADO DE MATO GROSSO
DEPARTAMENTO ADMINISTRATIVO****EXTRATO****PRIMEIRO TERMO DE ADITAMENTO AO CONTRATO N. 121/2017
CIA 0128375-46.2017.8.11.0000**

OBJETO: "O Presente Termo de Aditamento tem por finalidade alterar, em parte, o item 2.1 da CLÁUSULA SEGUNDA - VIGÊNCIA e o item 3.1 da CLÁUSULA TERCEIRA - PREÇO, do contrato originalmente firmado entre as partes."

CONTRATANTE: TRIBUNAL DE JUSTIÇA-MT / FUNAJURIS

CNPJ: 03.535606/0001-10 / 01.872.837/0001-93

CONTRATADO: L5 NETWORKS COMÉRCIO EM TELECOMUNICAÇÕES E INFORMÁTICA LTDA

CNPJ: 04.251.282/0001-50

DA VIGÊNCIA: "2.1. Alterar, em parte, o item 2.1 da CLÁUSULA SEGUNDA - VIGÊNCIA, do Contrato, prorrogando-a por mais 20 (vinte) meses, de 03/02/2021 a 02/10/2022, podendo ser renovado nos termos do art. 57, inc. II, da Lei n. 8.666/1993. 2.2. Alterar, em parte, o item 2.2 da Cláusula Segunda do Contrato, referente a vigência do suporte técnico (item 3), prorrogando-a por mais 20 (vinte) meses."

DO PREÇO: "Alterar em parte a "Cláusula Terceira - Preço", no item 3.1, reajustando o valor global deste Contrato em 3,42885% (três vírgula quatro dois oito cinco por cento), de acordo com o IPCA acumulado no período entre setembro/2018 e agosto/2019, aferido no Parecer Contábil MACIEL CONSULTORES / TJMT Nº 1005/2020, encartado no Andamento CIA 208, e anuência da Contratada, acostado no Andamento CIA 220, perfazendo o valor mensal atualizado em R\$1.805,07 (hum mil oitocentos e cinco reais e sete centavos) e o valor total global de R\$ 36.101,40 (trinta e seis mil, cento e um reais e quarenta centavos), para o período de 20 (vinte) meses, a partir da data de assinatura Termo Aditivo/Apostilamento."

Cuiabá-MT, 03 de fevereiro de 2021.

Ivone Regina Marca

Diretora do Departamento Administrativo

**TRIBUNAL DE JUSTIÇA DO ESTADO DE MATO GROSSO
DEPARTAMENTO ADMINISTRATIVO****EXTRATO****2º TERMO DE ADITAMENTO AO CONTRATO Nº 39/2019 -
CIA 0015789-95.2019.8.11.0000**

OBJETO: "Prestação de Serviço de Logística Integrada que compreende as atividades relacionadas ao recebimento de carga, armazenagem, preparação de pedidos, expedição, distribuição e logística reversa de materiais de consumo, escritório, mobiliários e permanentes da contratante".

CONTRATANTE: TRIBUNAL DE JUSTIÇA/MT - FUNAJURIS

CNPJ: 01.872.837/0001-93

CONTRATADA: EMPRESA BRASILEIRA DE CORREIOS E TELÉGRAFOS DE MATO-GROSSO

CNPJ: 34.028.316/0016-90

DA VIGÊNCIA: "Em conformidade com o art. 57, II da Lei n.º 8.666/93

e com a cláusula sétima do contrato ora aditado, as partes acordam em prorrogar o contrato por 20 (vinte) meses, de 03/02/2021 até 02/10/2022."

DO PREÇO: "A contratante pagará mensalmente um valor fixo de R\$ 376.844,84 (trezentos e setenta e seis mil, oitocentos e quarenta e quatro reais e oitenta e quatro centavos).

Cuiabá, 02 de fevereiro de 2021.

Ivone Regina Marca

Diretora do Departamento Administrativo

mt.gov.br

**PARA COMBATER A COVID-19
E CUIDAR DE VOCÊ,****O GOVERNO DE MATO GROSSO****COMPROU TESTES RÁPIDOS****11 VEZES MAIS BARATOS****E MEDICAMENTOS PARA****O TRATAMENTO PRECOCE.**

Para todas as cidades do estado, o Governo

distribuiu 300 mil testes rápidos, além de Kit

Covid para as prefeituras que solicitaram.

Na Baixada Cuiabana, região mais impactada pela pandemia, colocou em funcionamento o Centro de Triagem Covid-19 para pacientes com sintomas leves, que realiza testes rápidos e consultas médicas, além de tomografia e distribuição de medicamentos para os casos necessários.

**MT
UNIDO**
para
superarSES
Secretaria
de Estado
de SaúdeGoverno de
**Mato
Grosso**

mt.gov.br

**PARA COMBATER A COVID-19
E CUIDAR DE VOCÊ,**

O GOVERNO DE MATO GROSSO

COMPROU TESTES RÁPIDOS

11 VEZES MAIS BARATOS

**E MEDICAMENTOS PARA
O TRATAMENTO PRECOCE.**

Para todas as cidades do estado, o Governo
distribuiu 300 mil testes rápidos, além de Kit
Covid para as prefeituras que solicitaram.

Na Baixada Cuiabana, região mais
impactada pela pandemia, colocou em
funcionamento o Centro de Triagem
Covid-19 para pacientes com sintomas leves,
que realiza testes rápidos e consultas
médicas, além de tomografia e distribuição
de medicamentos para os casos necessários.

**MT
UNIDO**
*para
superar*

SES
Secretaria
de Estado
de Saúde



Governo de
**Mato
Grosso**

O GOVERNO DE MT ESTÁ CREDENCIANDO EMPRESAS PARA FORNECIMENTO DE ASSISTÊNCIA HOSPITALAR E ASSISTÊNCIA AMBULATORIAL DE MÉDIA E ALTA COMPLEXIDADE.

SE SUA EMPRESA TEM INTERESSE EM ATENDER AS DEMANDAS HOSPITALARES OU AMBULATORIAIS DA SECRETARIA DE ESTADO DE SAÚDE, ACESSE:

[SAUDE.MT.GOV.BR/EDITAL](https://saude.mt.gov.br/edital)

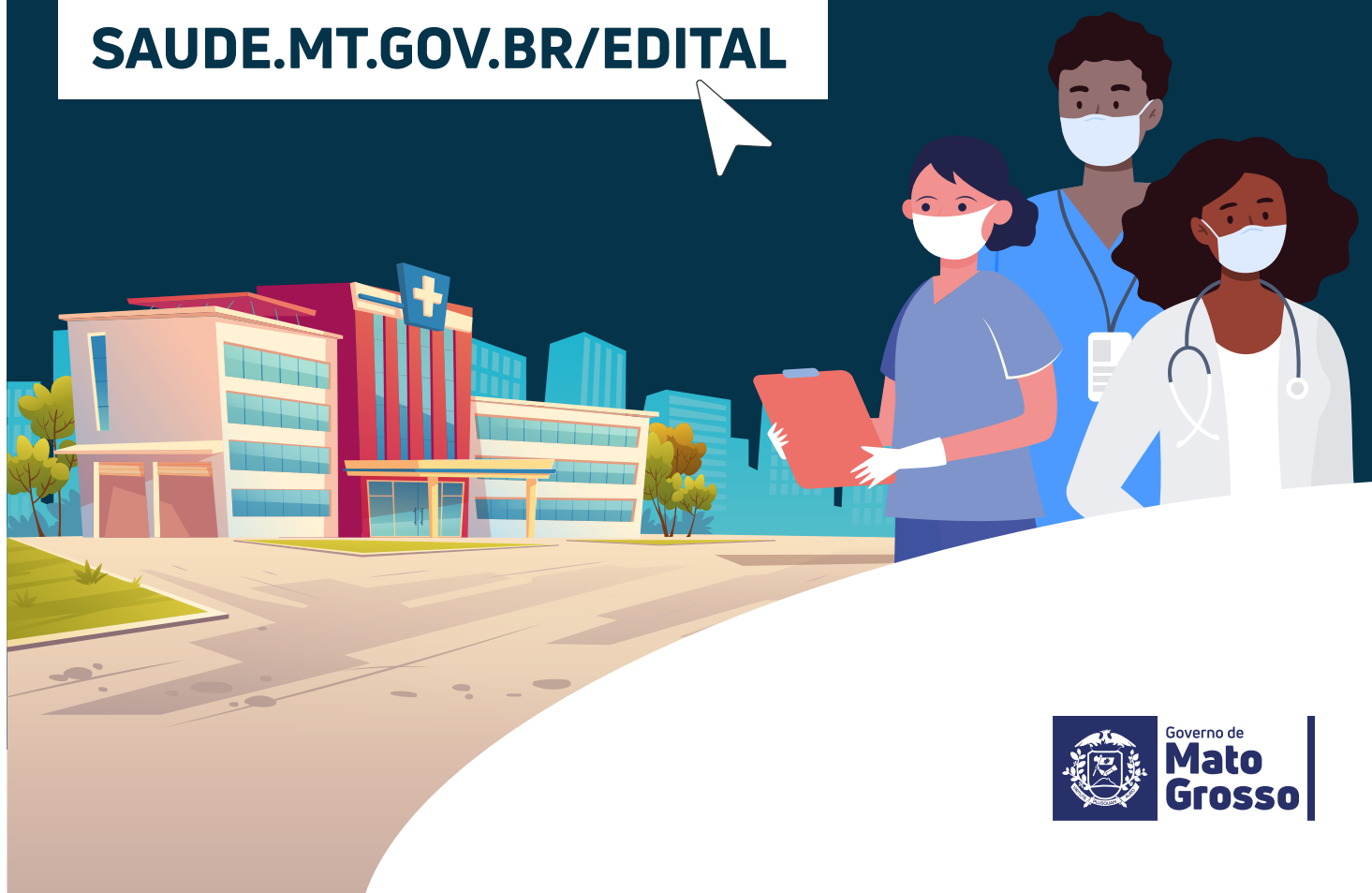



Governo do Estado de Mato Grosso
Secretaria de Estado de Planejamento e Gestão

**SUPERINTENDÊNCIA DA IMPRENSA OFICIAL DO
ESTADO DE MATO GROSSO**

CENTRO POLÍTICO ADMINISTRATIVO
Rua Júlio Domingos de Campos
CEP 78050-970 - Cuiabá - Mato Grosso
CNPJ(MF) 03.507.415/0004-97

www.iomat.mt.gov.br
Acesse o portal E-Mato Grosso
www.mt.gov.br

ORIENTAÇÃO PARA PUBLICAÇÃO

De acordo com a Instrução Normativa nº 005/2008 do Diário Oficial de 27 de maio de 2008, as matérias deverão ser enviadas pelo sistema IOMATNET e no balcão da IOMAT, pessoalmente, em Pen Drive, CD-ROM ou através do correio eletrônico, publica@iomat.mt.gov.br, até as 16:00hs.

Os arquivos deverão ser em extensão .rtf, .doc ou .docx

ATENDIMENTO EXTERNO

De acordo com a Portaria nº 030/2019/SEPLAG do Diário Oficial de 05 de Abril de 2019, o atendimento é de Segunda à Sexta-feira, das 08:00hs às 12:00hs e 13:00hs às 17:00hs.

(65) 3613-8000

HINO NACIONAL

Letra de Joaquim Osório Duque Estrada e música de Francisco Manoel da Silva

Ouviram do Ipiranga as margens plácidas
De um povo heróico o brado retumbante,
E o sol da Liberdade, em raios fúlgidos,
Brilhou no céu da Pátria nesse instante.

Se o penhor dessa igualdade
Consequimos conquistar com braço forte,
Em teu seio, ó Liberdade,
Desafia o nosso peito a própria morte!

Ó Pátria amada, Idolatrada, Salve! Salve!

Brasil, um sonho intenso, um raio vívido
De amor e de esperança à terra desce,
Se em teu formoso céu, risonho e límpido,
A imagem do Cruzeiro resplandece.

Gigante pela própria natureza,
És belo, és forte, impávido colosso,
E o teu futuro espelha essa grandeza

Terra adorada, Entre outras mil,
És tu, Brasil, Ó Pátria amada!
Dos filhos deste solo és mãe gentil,
Pátria amada, Brasil!

Deitado eternamente em berço esplêndido,
Ao som do mar e à luz do céu profundo,
Fulguras, ó Brasil, florão da América,
Iluminado ao sol do Novo Mundo!

Do que a terra mais garrida
Teus risonhos, lindos campos têm mais flores;
"Nossos bosques têm mais vida",
"Nossa vida" no teu seio "mais amores".

Ó Pátria amada, Idolatrada, Salve! Salve!

Brasil, de amor eterno seja símbolo
O lábaro que ostentas estrelado,
E diga o verde-louro desta fâmula
Paz no futuro e glória no passado.

Mas, se ergues da justiça a clava forte,
Verás que um filho teu não foge à luta,
Nem teme, quem te adora, a própria morte!

Terra adorada Entre outras mil,
És tu, Brasil, Ó Pátria amada!

Dos filhos deste solo és mãe gentil,
Pátria amada,
Brasil!

HINO DE MATO GROSSO

Decreto Nº 208 de 05 de setembro de 1983

Letra de Dom Francisco de Aquino Corrêa e música do maestro Emílio Heine

Limitando, qual novo colosso,
O ocidente do imenso Brasil,
Eis aqui, sempre em flor, Mato Grosso,
Nosso berço glorioso e gentil!

Eis a terra das minas faiscantes,
Eldorado como outros não há
Que o valor de imortais bandeirantes
Conquistou ao feroz Paiaguás!

Salve, terra de amor, terra do ouro,
Que sonhara Moreira Cabral!
Chova o céu dos seus dons o tesouro
Sobre ti, bela terra natal!

Terra noiva do Sol! Linda terra!
A quem lá, do teu céu todo azul,
Beija, ardente, o astro louro, na serra
E abençoa o Cruzeiro do Sul!

No teu verde planalto escampado,
E nos teus pantanais como o mar,
Vive solto aos milhões, o teu gado,
Em mimosas pastagens sem par!

Salve, terra de amor, terra do ouro,
Que sonhara Moreira Cabral!
Chova o céu dos seus dons o tesouro
Sobre ti, bela terra natal!

Hévea fina, erva-mate preciosa,
Palmas mil, são teus ricos florões;
E da fauna e da flora o índio goza,
A opulência em teus virgens sertões.

O diamante sorri nas grupiarias
Dos teus rios que jorram, a flux.
A hulha branca das águas tão claras,
Em cascatas de força e de luz!

Salve, terra de amor, terra do ouro,
Que sonhara Moreira Cabral!
Chova o céu dos seus dons o tesouro
Sobre ti, bela terra natal!

Dos teus bravos a glória se expande
De Dourados até Corumbá,
O ouro deu-te renome tão grande,
Porém mais nosso amor te dará!

Ouve, pois, nossas juras solenes
De fazermos em paz e união,
Teu progresso imortal como a fênix
Que ainda timbra o teu nobre brasão!

Salve, terra de amor, terra do ouro,
Que sonhara Moreira Cabral!
Chova o céu dos seus dons o tesouro
Sobre ti, bela terra natal!

HINO À BANDEIRA DE MATO GROSSO

Letra e música dos autores: Abel Santos Anjos Filho, Tânia Domingos do Nascimento e Hudson C. Rocha

"Uma radiante estrela exalta o céu anil
Fulgura na imensidão do meu Brasil
Constelação de áurea cultura e glórias mil
Do bravo heróico bandeirante varonil
Que descobrindo a extensa mata sobranceira
Do Centro Oeste, imensa gleba brasileira
Trouxe esperança à juventude altaneira
Delimitando a esfera verde da bandeira.

Erga aos céus oh! estandarte
De amor e união
Mato Grosso feliz
Do Brasil é o verde coração.
Belo pendão que ostenta o branco da pureza
Losango lar da paz e feminil grandeza.
Teu manto azul é o céu que encobre a natureza
De um Mato Grosso emoldurado de beleza.

No céu estampas o matiz patriarcal
E ao Sol fulguras belo esplêndido ideal
Na Terra semeando a paz universal
Para colhermos um futuro sem igual.
Erga aos céus oh! estandarte
De amor e união
Mato Grosso feliz
Do Brasil é o verde coração".