

DIÁRIO OFICIAL



do Estado de Mato Grosso ANO CXXX - CUIABÁ sexta-feira, 12 de Fevereiro de 2021 Nº 27.936

PODER EXECUTIVO

DECRETO

DECRETO Nº 820, DE 11 DE FEVEREIRO DE 2021.

Introduz alterações no Regulamento do ICMS, aprovado pelo Decreto nº 2.212, de 20 de março de 2014, e dá outras providências.

O GOVERNADOR DO ESTADO DE MATO GROSSO, no uso das atribuições que lhe são conferidas pelo artigo 66, inciso III, da Constituição Estadual, e

CONSIDERANDO a necessidade de se conferir celeridade e de se possibilitar a automação do processo de credenciamento do contribuinte mato-grossense, substituído, para efetuar o recolhimento mensal do ICMS devido por substituição tributária, nas hipóteses em que o remetente de outra unidade federada não for credenciado como substituto tributário junto ao Estado de Mato Grosso;

DECRETA:

Art. 1º O inciso I do § 2º do artigo 19-A do Anexo X do Regulamento do ICMS, aprovado pelo Decreto nº 2.212, de 20 de março de 2014, passa a vigorar com a seguinte redação:

“Art. 19-A (...)

§ 2º (...)

I - efetuar aquisições interestaduais de mercadorias sujeitas ao recolhimento de ICMS por substituição tributária em volume que totalize, pelo menos, 600 (seiscentas) Notas Fiscais, nos últimos 3 (três) meses-calendário imediatamente anteriores ao do pedido;

(...).”

Art. 2º Este decreto entra em vigor na data da sua publicação, revogadas as disposições em contrário.

Palácio Paiaguás, em Cuiabá - MT, 11 de fevereiro de 2021, 200º da Independência e 133º da República.

MAURO MENDES
Governador do Estado

MAURO CARVALHO JUNIOR
Secretário-Chefe da Casa Civil

ROGÉRIO LUIZ GALLO
Secretário de Estado de Fazenda

DECRETO Nº 821, DE 11 DE FEVEREIRO DE 2021.

Dispõe sobre a criação da Unidade Escolar, que adiante menciona, e dá outras providências.

O GOVERNADOR DO ESTADO DE MATO GROSSO, no uso das atribuições que lhe confere o artigo 66, incisos III e V, da Constituição Estadual, e considerando o que consta do Processo nº 494316/2020, da Secretaria de Estado de Educação - SEDUC,

DECRETA:

Art. 1º Fica criada a unidade escolar denominada **Escola Estadual da Polícia Militar “CB PM RR Davi Maciel de Campos”**, que funcionará no município de Cáceres-MT.

Art. 2º A unidade escolar de que trata o Art. 1º oferecerá a Educação Básica, a partir do ano letivo de 2021, devendo protocolizar o processo de autorização da Escola, nos termos da Resolução Normativa nº 002/2013, do Conselho Estadual de Educação de Mato Grosso.

Art. 3º Compete a Secretaria de Estado de Educação tomar as

GOVERNO DO ESTADO DE MATO GROSSO

SEPLAG
SECRETARIA DE ESTADO DE
PLANEJAMENTO E GESTÃO

IOMAT
SUPERINTENDÊNCIA DA IMPRENSA
OFICIAL DO ESTADO DE MATO GROSSO

CENTRO POLÍTICO ADMINISTRATIVO
Rua Júlio Domingos de Campos
CEP 78050-970 Cuiabá - Mato Grosso
CNPJ(MF) 03.507.415/0004-97
FONE: (65) 3613-8000

E-mail:
publica@iomat.mt.gov.br

Visite nosso Portal: www.iomat.mt.gov.br Acesse o Portal E-Mato Grosso www.mt.gov.br

Mauro Mendes Ferreira
Governador do Estado

Otaviano Olavo Pivetta
Vice-Governador

Secretário-Chefe da Casa Civil Mauro Carvalho Junior
Secretário-Chefe de Gabinete do Governador Jordan Espindola dos Santos
Secretário de Estado de Agricultura Familiar Silvano Ferreira do Amaral
Secretária de Estado de Assistência Social e Cidadania Rosamaria Ferreira de Carvalho
Secretário de Estado de Ciência, Tecnologia e Inovação Nilton Borges Borgato
Secretário de Estado de Cultura, Esporte e Lazer Alberto Machado
Secretário de Estado de Desenvolvimento Econômico Cesar Alberto Miranda Lima dos Santos Costa
Secretário de Estado de Educação Alan Resende Porto
Secretário de Estado de Fazenda Rogério Luiz Gallo
Secretário de Estado de Infraestrutura e Logística Marcelo de Oliveira e Silva
Secretária de Estado de Meio Ambiente Mauren Lazzaretti
Secretário de Estado de Planejamento e Gestão Basílio Bezerra Guimarães dos Santos
Secretário de Estado de Saúde Gilberto Gomes de Figueiredo
Secretário de Estado de Segurança Pública Alexandre Bustamante dos Santos
Procurador-Geral do Estado Francisco de Assis da Silva Lopes
Secretário Controlador-Geral do Estado Emerson Hideki Hayashida

providências necessárias ao funcionamento da Escola, referida no Art. 1º deste Decreto.

Art. 4º Este Decreto entra em vigor na data de sua publicação.

Palácio Paiaguás, em Cuiabá, 11 de fevereiro de 2021, 200º da Independência e 133º da República.



MAURO MENDES
Governador do Estado



MAURO CARVALHO JÚNIOR
Secretário-Chefe da Casa Civil



ALAN RESENDE PORTO
Secretário de Estado de Educação

ATO DO GOVERNADOR

EXONERAÇÃO

ATO Nº 1.380/2021.

O GOVERNADOR DO ESTADO DE MATO GROSSO, no uso de suas atribuições legais, **resolve exonerar JOCELIO PEREIRA DOS SANTOS**, R.G. nº 0504324-7 SSP-MT, a partir de 01 de fevereiro de 2021 em razão de seu falecimento, do cargo em Comissão de Direção Geral e Assessoramento, Nível DGA-6, de Chefe da 17ª CIRETRAN do Município de Nortelândia, do **Departamento Estadual de Trânsito - DETRAN**.

Palácio Paiaguás, em Cuiabá, 11 de fevereiro de 2021.



MAURO MENDES
Governador do Estado



MAURO CARVALHO JÚNIOR
Secretário-Chefe da Casa Civil

ATO Nº 1.381/2021.

O GOVERNADOR DO ESTADO DE MATO GROSSO, no uso de suas atribuições legais, **resolve tornar sem efeito** o ato nº **00641/2021** de nomeação de **ISAIAS PEREIRA DE SOUZA**, R.G. nº 15760014 SSP - MT, do cargo em Comissão de Direção Geral e Assessoramento, Nível DGA-5, de Chefe Ciretran - B da 44ª Ciretran do Município de Nova Mutum, da Diretoria Executiva, do **Departamento Estadual de Trânsito - DETRAN**, publicado no D.O.E. de 19 de janeiro de 2021, à pág. 09.

Palácio Paiaguás, em Cuiabá, 11 de fevereiro de 2021.



MAURO MENDES
Governador do Estado



MAURO CARVALHO JÚNIOR
Secretário-Chefe da Casa Civil

ATO Nº 1.382/2021.

O GOVERNADOR DO ESTADO DE MATO GROSSO, no uso de suas atribuições legais, **resolve retificar o Atonº 00507/2021**, que **exonerou ANDRESSA REIS GUIMARÃES**, R.G. nº 22515410 SESP-MT, da **Secretaria de Estado de Segurança Pública - SESP**, publicado no

D.O.E. de 15 de janeiro de 2021, à pág.01, com a seguinte redação:

Onde se lê:

“...**RESOLVE EXONERAR** ...”

Leia-se:

“... **RESOLVE EXONERAR, A PEDIDO, ...**”

Palácio Paiaguás, em Cuiabá, 11 de fevereiro de 2021.



MAURO MENDES
Governador do Estado



MAURO CARVALHO JÚNIOR
Secretário-Chefe da Casa Civil

ATO Nº 1.383/2021.

O GOVERNADOR DO ESTADO DE MATO GROSSO, no uso de suas atribuições legais, **resolve retificar o atonº 11848/2020**, que **exonerou CRISTIANO DIAS DE MOURA NOVAIS**, R.G. nº 13197630 - SSP-MT, do **Instituto de Terras de Mato Grosso - INTERMAT**, publicado no D.O.E. de 18 de dezembro de 2020, à pág. 04, com a seguinte redação:

Onde se lê:

“... **a partir de 05 de novembro de 2020.**”

Leia-se:

“... **a partir de 16 de novembro de 2020.**”

Palácio Paiaguás, em Cuiabá, 11 de fevereiro de 2021.



MAURO MENDES
Governador do Estado



MAURO CARVALHO JÚNIOR
Secretário-Chefe da Casa Civil

ATO Nº 1.384/2021.

O GOVERNADOR DO ESTADO DE MATO GROSSO, no uso de suas atribuições legais, **resolve retificar o Atonº 00187/2021**, que **exonerou LUCIA HELENA FARIA BARBOSA**, R.G. nº 154657232 - SSP-SP, da **Secretaria de Estado de Cultura, Esporte e Lazer - SECEL**, publicado no D.O.E. de 13 de janeiro de 2021, à pág.14, com a seguinte redação:

Onde se lê:

“...**da(o) COORDENADORIA DE GESTÃO DE PESSOAS...**”

Leia-se:

“... **DA UNIDADE DE ACESSORIA** ...”

Palácio Paiaguás, em Cuiabá, 11 de fevereiro de 2021.



MAURO MENDES
Governador do Estado



MAURO CARVALHO JÚNIOR
Secretário-Chefe da Casa Civil

NOMEAÇÃO**ATO Nº 1.385/2021.**

O GOVERNADOR DO ESTADO DE MATO GROSSO, no uso de suas atribuições legais, **resolve retificar o Ato nº 11905/2020**, que nomeou **EMIVAN BATISTA DE OLIVEIRA**, R.G. nº 3472641 SSP-GO, publicado no D.O.E. de 18 de dezembro de 2020, à pág. 03, com a seguinte redação:

Onde se lê:

"... SECRETARIA DE ESTADO DE SEGURANÇA PÚBLICA - SESP..."

Leia-se:

"... PERÍCIA OFICIAL E IDENTIFICAÇÃO TÉCNICA - POLITEC..."

Palácio Paiaguás, em Cuiabá, 11 de fevereiro de 2021.



MAURO MENDES
Governador do Estado



MAURO CARVALHO JÚNIOR
Secretário-Chefe da Casa Civil

ATO Nº 1.386/2021.

O GOVERNADOR DO ESTADO DE MATO GROSSO, no uso de suas atribuições legais, **resolve retificar o Ato nº 11904/2020**, que nomeou **MOACYR CARLOS TORTORELLI**, R.G. nº 4486811 SJ-MT, publicado no D.O.E. de 29 de outubro de 2020, à pág. 15, com a seguinte redação:

Onde se lê:

"... SECRETARIA DE ESTADO DE SEGURANÇA PÚBLICA - SESP..."

Leia-se:

"... PERÍCIA OFICIAL E IDENTIFICAÇÃO TÉCNICA - POLITEC..."

Palácio Paiaguás, em Cuiabá, 11 de fevereiro de 2021.



MAURO MENDES
Governador do Estado



MAURO CARVALHO JÚNIOR
Secretário-Chefe da Casa Civil

ATO Nº 1.387/2021.

O GOVERNADOR DO ESTADO DE MATO GROSSO, no uso de suas atribuições legais, **resolve retificar o Ato nº 11851/2020**, que nomeou **ROBERTO EMANUEL LIMA MENDES**, R.G. nº 573177 SSP-MS, publicado no D.O.E. de 18 de dezembro de 2020, à pág. 02, com a seguinte redação:

Onde se lê:

"... SECRETARIA DE ESTADO DE SEGURANÇA PÚBLICA - SESP..."

Leia-se:

"... PERÍCIA OFICIAL E IDENTIFICAÇÃO TÉCNICA - POLITEC..."

Palácio Paiaguás, em Cuiabá, 11 de fevereiro de 2021.



MAURO MENDES
Governador do Estado



MAURO CARVALHO JÚNIOR
Secretário-Chefe da Casa Civil

ATO Nº 1.388/2021.

O GOVERNADOR DO ESTADO DE MATO GROSSO, no uso de suas atribuições legais, **resolve retificar o Ato nº 11890/2020**, que nomeou **THIAGO LUIZ NICHELLE**, R.G. nº 19319398 SSP-MT, publicado no D.O.E. de 18 de dezembro de 2020, à pág. 02, com a seguinte redação:

Onde se lê:

"... SECRETARIA DE ESTADO DE SEGURANÇA PÚBLICA - SESP..."

Leia-se:

"... PERÍCIA OFICIAL E IDENTIFICAÇÃO TÉCNICA - POLITEC..."

Palácio Paiaguás, em Cuiabá, 11 de fevereiro de 2021.



MAURO MENDES
Governador do Estado



MAURO CARVALHO JÚNIOR
Secretário-Chefe da Casa Civil

ATO Nº 1.389/2021.

O GOVERNADOR DO ESTADO DE MATO GROSSO, no uso de suas atribuições legais, **resolve retificar o Ato nº 11904/2020**, que nomeou **VICTOR BRAGA MELLO**, R.G. nº 048704761 SSP-RJ, publicado no D.O.E. de 18 de dezembro de 2020, à pág. 03, com a seguinte redação:

Onde se lê:

"... SECRETARIA DE ESTADO DE SEGURANÇA PÚBLICA - SESP..."

Leia-se:

"... PERÍCIA OFICIAL E IDENTIFICAÇÃO TÉCNICA - POLITEC..."

Palácio Paiaguás, em Cuiabá, 11 de fevereiro de 2021.



MAURO MENDES
Governador do Estado



MAURO CARVALHO JÚNIOR
Secretário-Chefe da Casa Civil

ATO Nº 1.390/2021.

O GOVERNADOR DO ESTADO DE MATO GROSSO, no uso de suas atribuições legais, **resolve retificar o Ato nº 00522/2021**, que nomeou **CARLOS FREDERICCO REINERS GAHYVA**, R.G. nº 12057517R SJ-MT, da **Secretaria de Estado de Saúde - SES**, publicado no D.O.E. de 15.01.2021, pág.01, com a seguinte redação:

Onde se lê:

"... SUPERINTENDÊNCIA ADMINISTRATIVA..."

Leia-se:

"... HOSPITAL ESTADUAL SANTA CASA..."

Palácio Paiaguás, em Cuiabá, 11 de fevereiro de 2021.



MAURO MENDES
Governador do Estado



MAURO CARVALHO JÚNIOR
Secretário-Chefe da Casa Civil

ATO Nº 1.391/2021.

O GOVERNADOR DO ESTADO DE MATO GROSSO, no uso de suas atribuições legais, **resolve retificar o Ato nº 11466/2020**, que nomeou **LUCILENA CONCEIÇÃO DENIZ**, R.G. nº 338084 SSP-MT, da **Secretaria de Estado de Segurança Pública - SESP**, publicado no D.O.E. de 10 de dezembro de 2020, à pág. 17, com a seguinte redação:

Onde se lê:

“... para exercer o cargo em Função de Confiança de Direção Geral e Assessoramento, ...”

Leia-se:

“... para exercer o cargo em Comissão de Direção Geral e Assessoramento, ...”

Palácio Paiaguás, em Cuiabá, 11 de fevereiro de 2021.



MAURO MENDES
Governador do Estado



MAURO CARVALHO JÚNIOR
Secretário-Chefe da Casa Civil

ATO Nº 1.392/2021.

O GOVERNADOR DO ESTADO DE MATO GROSSO, no uso de suas atribuições legais, **resolve retificar o Ato nº 11445/2020**, de nomeação, da **Secretaria de Estado de Segurança Pública - SESP**, publicado no D.O.E. de 10 de dezembro de 2020, à pág. 11, com a seguinte redação:

Onde se lê:

“... Assessor Técnico II da Gerência de Processos e Serviços...”

Leia-se:

“... Assessor Técnico II da Gerência de Processos e Serviços”

Palácio Paiaguás, em Cuiabá, 11 de fevereiro de 2021.



MAURO MENDES
Governador do Estado



MAURO CARVALHO JÚNIOR
Secretário-Chefe da Casa Civil

ATO Nº 1.393/2021.

O GOVERNADOR DO ESTADO DE MATO GROSSO, no uso de suas atribuições legais, **resolve retificar o Ato nº 11416/2020**, que nomeou **CRISTIANO FRANCO DE MIRANDA**, R.G. nº 13360116 SSP-MT, da **Secretaria de Estado de Segurança Pública - SESP**, publicado no D.O.E. de 09 de dezembro de 2020, à pág. 08, com a seguinte redação:

Onde se lê:

“... para exercer o cargo em Comissão de Direção Geral e Assessoramento...”

Leia-se:

“... para exercer a Função de Confiança de Direção Geral e Assessoramento...”

Palácio Paiaguás, em Cuiabá, 11 de fevereiro de 2021.



MAURO MENDES
Governador do Estado



MAURO CARVALHO JÚNIOR
Secretário-Chefe da Casa Civil

ATO Nº 1.394/2021.

O GOVERNADOR DO ESTADO DE MATO GROSSO, no uso de suas atribuições legais, **resolve retificar o Ato nº 11472/2020**, que nomeou **MARYANE CRISTINA BASTOS DA CRUZ**, R.G. nº 12687146 SSP-MT, da **Secretaria de Estado de Segurança Pública - SESP**, publicado no D.O.E. de 10 de dezembro de 2020, à pág. 10, com a seguinte redação:

Onde se lê:

“... para exercer o cargo em Comissão de Direção Geral e Assessoramento...”

Leia-se:

“... para exercer a Função de Confiança de Direção Geral e Assessoramento...”

Palácio Paiaguás, em Cuiabá, 11 de fevereiro de 2021.



MAURO MENDES
Governador do Estado



MAURO CARVALHO JÚNIOR
Secretário-Chefe da Casa Civil

ATO Nº 1.395/2021.

O GOVERNADOR DO ESTADO DE MATO GROSSO, no uso de suas atribuições legais, **resolve retificar o Ato nº 11456/2020**, que nomeou **PAULO JOSÉ RUFINO**, R.G. nº 11684690 SJ-MT, da **Secretaria de Estado de Segurança Pública - SESP**, publicado no D.O.E. de 10 de dezembro de 2020, à pág. 22, com a seguinte redação:

Onde se lê:

“... para exercer o cargo em Comissão de Direção Geral e Assessoramento...”

Leia-se:

“... para exercer a Função de Confiança de Direção Geral e Assessoramento...”

Palácio Paiaguás, em Cuiabá, 11 de fevereiro de 2021.



MAURO MENDES
Governador do Estado



MAURO CARVALHO JÚNIOR
Secretário-Chefe da Casa Civil

ATO Nº 1.396/2021.

O GOVERNADOR DO ESTADO DE MATO GROSSO, no uso de suas atribuições legais, **resolve tornar nulo o Ato nº 469/2021**, que tornou sem efeito a nomeação de **ROBERTO EMANUEL LIMA MENDES**, R.G. nº 573177 SSP-MS, da **Secretaria de Estado de Segurança Pública - SESP**, publicado no D.O.E. de 13 de janeiro de 2021, pág. 24.

Palácio Paiaguás, em Cuiabá, 11 de fevereiro de 2021.



MAURO MENDES
Governador do Estado



MAURO CARVALHO JÚNIOR
Secretário-Chefe da Casa Civil

ATO Nº 1.397/2021.

O GOVERNADOR DO ESTADO DE MATO GROSSO, no uso de suas atribuições legais, resolve tornar sem efeito, o Atonº00172/2021, de exoneração de LEILA PEREIRA CAMPOS, R.G. nº 07075901 SSP - MT, do cargo em Comissão de Direção Geral e Assessoramento, Nível DGA-8, de Assistente Técnico I, do Gabinete do Secretário Adjunto de Administração Sistêmica, da Casa Civil, publicado no D.O.E. de 13.01.2021, à pag.12.

Palácio Paiaguás, em Cuiabá, 11 de fevereiro de 2021.



MAURO MENDES
Governador do Estado



MAURO CARVALHO JÚNIOR
Secretário-Chefe da Casa Civil

ATO Nº 1.398/2021.

O GOVERNADOR DO ESTADO DE MATO GROSSO, no uso de suas atribuições legais, resolve tornar nulo o Atonº00197/2021, que exonerou MARINETE TAVARES DA SILVA HORÁCIO, R.G. nº 08034311 SESP-MT, da Secretaria de Estado de Ciência, Tecnologia e Inovação - SECITECI, publicado no D.O.E. de 13 de janeiro de 2021, pag.15.

Palácio Paiaguás, em Cuiabá, 11 de fevereiro de 2021.



MAURO MENDES
Governador do Estado



MAURO CARVALHO JÚNIOR
Secretário-Chefe da Casa Civil

ATO Nº 1.399/2021.

O GOVERNADOR DO ESTADO DE MATO GROSSO, no uso das atribuições que lhe são conferidas pelo Art. 66, incisos III e XI da Constituição Estadual.

Considerando o disposto no inciso II do Art. 129 da Constituição Estadual;

Considerando o disposto no inciso II do Art. 37 da Constituição Federal;

Considerando o Edital n. 005/2009-SAD/MT, que dispõe sobre o Concurso Público para a Carreira dos Profissionais do Desenvolvimento Econômico e Social, publicado no Diário Oficial do Estado de Mato Grosso de 27 de julho de 2009;

Considerando a Classificação Geral do Concurso Público publicada no Diário Oficial do Estado de Mato Grosso por meio dos Editais Complementares n. 36 e 37, em 29 de junho 2010 e o Resultado Final, bem como sua Homologação, publicados por meio do Edital Complementar n. 38, em 30 de junho 2010;

Considerando o Edital Complementar n. 45 ao Edital n. 005/2009-SAD/MT, publicado no Diário Oficial do Estado de Mato Grosso de 27 de junho de 2012, republicado em 28 de junho de 2012, que trata da prorrogação do prazo de validade do Concurso Público;

Considerando a decisão proferida nos autos da Ação Ordinária com pedido de Tutela de Urgência de nº 1001397-33.2019.8.11.0001 - Juizado Especial da Fazenda Pública de Cuiabá;

Considerando o termo do Processo n. 354132/2020/SEPLAG;

Considerando, finalmente, o que determina os subitens 19.3, 19.5 e 19.8 do Edital n. 005/2009-SAD/MT.

RESOLVE:

Nomear no cargo abaixo relacionado, o candidato conforme segue:

CARGO: TÉCNICO DE DESENVOLVIMENTO ECONÔMICO SOCIAL					
PERFIL: JORNALISTA			MUNICÍPIO: CUIABÁ - MT		
CLASS	INSCRIÇÃO	NOME	NASCIMENTO	DOCUMENTO	NFC
15	35953	DAYANNE SANTANA DE SOUZA	10/06/1987	1579229-3 SSP/MT	69

Palácio Paiaguás, em Cuiabá-MT 11 de fevereiro de 2021.



MAURO MENDES
Governador do Estado



MAURO CARVALHO JÚNIOR
Secretário-Chefe da Casa Civil



BASILIO BEZERRA GUIMARÃES DOS SANTOS
Secretário de Estado de Planejamento e Gestão

ATO Nº 1.400/2021.

O GOVERNADOR DO ESTADO DE MATO GROSSO, no uso das atribuições que lhe são conferidas pelo Art. 66, incisos III e XI da Constituição Estadual.

Considerando o disposto no inciso II do Art. 129 da Constituição Estadual;

Considerando o disposto no inciso II do Art. 37 da Constituição Federal;

Considerando o Edital n. 001/2013-SAD/SESP/MT, que dispõe sobre o Concurso Público para a Carreira dos Profissionais da Perícia Oficial e Identificação Técnica, publicado no Diário Oficial do Estado de Mato Grosso de 26 de agosto de 2013;

Considerando a Homologação, bem como o Resultado Final do Concurso Público, publicado no Diário Oficial do Estado de Mato Grosso em 07 de março de 2014;

Considerando o Edital que trata da prorrogação do prazo de validade do concurso público, publicado no Diário oficial do Estado de 22 de fevereiro de 2016;

Considerando a decisão judicial proferida nos autos da Ação Obrigacional de fazer c/c Pedido de Tutela Antecipada de nº 1000628-59.2018.8.11.0001 - Juizado Especial da Fazenda Pública da Comarca de Cuiabá/MT;

Considerando os termos do Processo nº 300542/2020-SEPLAG;

Considerando, finalmente o que determina os itens 3.1, 3.2, 3.3 e subitem 16.5 do Edital n. 001/2013-SAD/SESP/MT.

RESOLVE:

Nomear para Perícia Oficial e Identificação Técnica de Mato Grosso - POLITEC, no cargo abaixo relacionado, a candidata que segue:

Cargo: PERITO OFICIAL CRIMINAL - QUIMICA					
Município: CUIABÁ					
CL	INSC	NOME	NASCIMENTO	DOCUMENTO	NFC
6º	6932703	DENISE LIMA CUNHA	07/07/1988	19344228/SSPMT	166

Palácio Paiaguás, em Cuiabá-MT, 11 de fevereiro de 2021.



MAURO MENDES
Governador do Estado



MAURO CARVALHO JÚNIOR
Secretário-Chefe da Casa Civil



BASILIO BEZERRA GUIMARÃES DOS SANTOS
Secretário de Estado de Planejamento e Gestão

ATO Nº 1.401/2021.

O GOVERNADOR DO ESTADO DE MATO GROSSO, no uso das atribuições que lhe são conferidas pelo Art. 66, incisos III e XI da Constituição Estadual.

Considerando o disposto no inciso II do Art. 129 da Constituição Estadual;

Considerando o disposto no inciso II do Art. 37 da Constituição Federal;

Considerando o Edital n. 001/2013-SAD/SESP/MT, que dispõe sobre o Concurso Público para a Carreira dos Profissionais da Perícia Oficial e Identificação Técnica, publicado no Diário Oficial do Estado de Mato Grosso de 26 de agosto de 2013;

Considerando a Homologação, bem como o Resultado Final do Concurso Público, publicado no Diário Oficial do Estado de Mato Grosso em 07 de março de 2014;

Considerando o Edital que trata da prorrogação do prazo de validade do concurso público, publicado no Diário oficial do Estado de 22 de fevereiro de 2016;

Considerando a decisão judicial proferida nos autos dos Embargos de Declaração Cível nº 1002413-59.2018.8.11.0000 - Turma de Câmaras Cíveis Reunidas de Direito Público e Coletivo;

Considerando os termos do Processo nº 51560/2020-SEPLAG; Considerando, finalmente o que determina os itens 3.1, 3.2, 3.3 e subitem 16.5 do Edital n. 001/2013-SAD/SESP/MT.

RESOLVE:

Nomear para **Perícia Oficial e Identificação Técnica de Mato Grosso - POLITEC**, no cargo abaixo relacionado, a candidata que segue:

Cargo: PERITO OFICIAL CRIMINAL - CIÊNCIAS CONTÁBEIS					
Município: CUIABA					
CL	INSC	NOME	NASCIMENTO	DOCUMENTO	NFC
5º	696.173-8	RACHEL BRASIL DOS SANTOS REIS HELLMANN	15/12/1984	016318 - CRC - MT	147

Palácio Paiaguás, em Cuiabá-MT, 11 de fevereiro de 2021.

MAURO MENDES
Governador do Estado

MAURO CARVALHO JUNIOR
Secretário-Chefe da Casa Civil

BASILIO BEZERRA GUIMARÃES DOS SANTOS
Secretário de Estado de Planejamento e Gestão

ATO Nº 1.402/2021.

O GOVERNADOR DO ESTADO DE MATO GROSSO, no uso das atribuições que lhe são conferidas pelo Art. 66, incisos III e XI da Constituição Estadual.

Considerando o disposto no inciso II do Art. 129 da Constituição Estadual;

Considerando o disposto no inciso II do Art. 37 da Constituição Federal;

Considerando o Edital n. 005/2009-SAD/MT, que dispõe sobre o Concurso Público para a Carreira dos Profissionais do Desenvolvimento Econômico e Social, publicado no Diário Oficial do Estado de Mato Grosso de 27 de julho de 2009;

Considerando a Classificação Geral do Concurso Público publicada no Diário Oficial do Estado de Mato Grosso por meio dos Editais

Complementares n. 36 e 37, em 29 de junho 2010 e o Resultado Final, bem como sua Homologação, publicados por meio do Edital Complementar n. 38, em 30 de junho 2010;

Considerando o Edital Complementar n. 45 ao Edital n. 005/2009-SAD/MT, publicado no Diário Oficial do Estado de Mato Grosso de 27 de junho de 2012, republicado em 28 de junho de 2012, que trata da prorrogação do prazo de validade do Concurso Público;

Considerando a decisão judicial proferida nos autos da Ação de Obrigação de Fazer com pedido de Tutela de Urgência nº 1004368-36.2017.8.11.0041 - 5ª Vara Especializada da Fazenda Pública de Cuiabá.

Considerando os termos do Processo n. 317361/2020-SEPLAG;

Considerando, finalmente, o que determina os subitens 19.3, 19.5 e 19.8 do Edital n. 005/2009-SAD/MT.

RESOLVE:

Nomear, no cargo abaixo relacionado, a candidata conforme segue:

CARGO: TÉCNICO DE DESENVOLVIMENTO ECONÔMICO E SOCIAL					
MUNICÍPIO: CUIABÁ					
PERFIL PROFISSIONAL: ARQUITETO					
CLASS.	INSCRIÇÃO	NOME	NASCIMENTO	Documento	NFC
123	199216	Paloma Veiga Gonçalves	10/02/1984	1316398-1 SSP/MT	48

Palácio Paiaguás, em Cuiabá-MT, 11 de fevereiro de 2021.

MAURO MENDES
Governador do Estado

MAURO CARVALHO JUNIOR
Secretário-Chefe da Casa Civil

BASILIO BEZERRA GUIMARÃES DOS SANTOS
Secretário de Estado de Planejamento e Gestão

SECRETARIAS**SECRETARIA DE ESTADO DA CASA CIVIL****CASA CIVIL DO ESTADO DE MATO GROSSO****AVISO DE LICITAÇÃO****PREGÃO ELETRÔNICO N.º 001/2021/CASA CIVIL
PROCESSO Nº 415932/2020 (Casa Civil)**

A CASA CIVIL DO ESTADO DE MATO GROSSO torna público que realizará licitação através da Superintendência de Aquisições e Contratos/ CASA CIVIL, tendo por objeto a Contratação de empresa especializada na prestação de serviços de aplicação de espuma acústica com fornecimento de materiais instalados para a melhoria da qualidade acústica de salas da Secretaria Adjunta de Comunicação (SECOM) no Palácio Paiaguás Cuiabá MT), conforme especificações e condições técnicas constantes neste edital e em seus anexos. Que estava marcada para o LANÇAMENTO E ENVIO DA(S) PROPOSTA(S)

NO SIAG: entre os dias 02/02/2020 a 11/02/2020, e agora foi remarcada para o período de entre os dias 12/02/2020 a 23/02/2020 período integral, exceto quanto ao dia da abertura da sessão, quando o horário máximo de aceitação será até as **08h45min horário local (Cuiabá - MT)**.

ABERTURA DAS PROPOSTAS E INÍCIO DA SESSÃO: se dará no dia 23/02/2021 às 09h00min horário local (Cuiabá-MT), através do endereço: <http://aquisicoes.seplag.mt.gov.br>

EDITAL DISPONIBILIZADO: Portal de Aquisições: <http://aquisicoes.seplag.mt.gov.br> - dúvidas pelo email: pregao@seplag.mt.gov.br - tel. 0XX-65-3613-3235/3626.

Cuiabá-MT, 11 de Fevereiro de 2021.

ANILDO CESÁRIO CORREA

Secretário Adjunto de Administração Sistêmica
Casa Civil do Estado de Mato Grosso
(original assinado)

PORTARIA Nº 15/2021/CASACIVIL

Designa servidores para representarem a Casa Civil no Comitê Estadual da Estratégia: Produzir, Conservar e Incluir - PCI.

O SECRETÁRIO-CHEFE DA CASA CIVIL, no uso das atribuições que lhe confere o art. 71, II, da Constituição Estadual, e

CONSIDERANDO o disposto no Decreto nº 468, de 31 de março de 2016, que dispõe sobre a Instituição do Comitê Estadual da Estratégia: Produzir, Conservar e Incluir - PCI, apresentada pelo Estado de Mato Grosso na COP 21;

CONSIDERANDO o disposto no Decreto nº 1.487, de 11 de maio de 2018, que alterou dispositivos do Decreto nº 468, de 31 de março de 2016, para incluir a Casa Civil como membro e responsável pela coordenação geral do comitê, em substituição ao Gabinete de Assuntos Estratégicos;

CONSIDERANDO o disposto no parágrafo único do art. 1º do Decreto nº 1.487, de 11 de maio de 2018, que estabelece que a Casa Civil indicará, por Portaria, o servidor que a representará no Comitê Estadual, o qual será responsável pelas providências relacionadas à coordenação geral,

RESOLVE:

Art. 1º Ficam designados para responderem pela Coordenação Geral do Comitê Estadual da Estratégia: Produzir, Conservar e Incluir - PCI, os servidores abaixo elencados:

I - **Titular:** Mauro Carvalho Junior - Secretário-Chefe da Casa Civil;

II - **Suplente:** Rita de Cassia Oliveira Chiletto - Assessora Internacional - Núcleo de Assuntos Internacionais - Casa Civil.

Art. 2º Fica revogada a Portaria nº 20/2018/CASACIVIL, de 15 de junho de 2018.

Art. 3º Esta Portaria entra em vigor na data de sua publicação.

Cuiabá/MT, 11 de fevereiro de 2021.

MAURO CARVALHO JUNIOR
Secretário-Chefe da Casa Civil

DUAS COISAS CAUSAM DISTANCIAMENTO: CONSCIÊNCIA E MORTE. QUAL VOCÊ PREFERE?

Nossa saúde está perto do limite, com profissionais exaustos e famílias desoladas. O Governo do Estado está fazendo a parte dele, mas é preciso que você também faça a sua. Respeite o distanciamento social, cuide da higiene e proteja todos à sua volta. **Só é possível frear o coronavírus se todos levarem isso a sério.**



MT UNIDO
para superar



SEPLAG

SECRETARIA DE ESTADO DE PLANEJAMENTO E GESTÃO

PORTARIA CONJUNTA Nº 019/2021/SEPLAG/MTSAÚDE/MT

Designa Pregoeiro Oficial da Secretaria de Estado de Planejamento e Gestão para presidir as sessões de Pregões Presenciais e Eletrônicos, promovidas pelo INSTITUTO DE ASSISTÊNCIA À SAÚDE DOS SERVIDORES DO ESTADO - MATO GROSSO SAÚDE.

O SECRETÁRIO DE ESTADO DE PLANEJAMENTO E GESTÃO e a PRESIDENTE DO INSTITUTO DE ASSISTÊNCIA À SAÚDE DOS SERVIDORES DO ESTADO - MATO GROSSO SAÚDE, com fundamento nos artigos 24 e 135 do Decreto Estadual n. 840 de 10 de fevereiro de 2017;

RESOLVEM:

Art. 1º Designar o Pregoeiro Oficial da Secretaria de Estado de Planejamento e Gestão para presidir as sessões dos Pregões Presenciais e Eletrônicos, promovidas pelo Instituto de Assistência à Saúde dos Servidores do Estado - Mato Grosso Saúde.

- a) **NARCILENE BEATRIZ ANTUNES** - Pregoeiro Oficial SEPLAG/MT;
 a) **ERICK PETRONIUS LIMA RIBEIRO** - Pregoeiro Oficial SEPLAG/MT (1º substituto).
 b) **LAUBERTO FERREIRA DA CONCEIÇÃO** - Pregoeira Oficial SEPLAG/MT (2º substituto).

Art. 2º Cabe ao Instituto de Assistência à Saúde dos Servidores do Estado - Mato Grosso Saúde, designar a equipe de apoio que auxiliará o(a) Pregoeiro(a) Oficial da Secretaria de Estado de Planejamento e Gestão, nos trabalhos das sessões dos pregões a que se refere o artigo anterior, cumprindo o disposto nos artigos 21 ao 25 do Decreto Estadual nº 840/2017.

Art. 3º O(A) Pregoeiro(a) Oficial designado no Art. 1º fica autorizado(a) a realizar nas licitações indicadas, todos os atos que lhe são atribuídos nas licitações promovidas pela Secretaria de Estado de Planejamento e Gestão, conforme a Portaria n. 135/2019/GAB/SEPLAG de 19 de novembro de 2019, publicada no Diário Oficial do Estado em 27 de novembro de 2019 e disposições do Decreto Estadual 840/2017.

Art. 4º Esta portaria tem validade de 01 (um) ano a partir da data da sua publicação no Diário Oficial do Estado.

Art. 5º Revoga-se a Portaria Conjunta Nº. 026/2020/SEPLAG/MTSAÚDE, de 30 de junho de 2020.

Publique-se, registre-se, cumpra-se.

Cuiabá-MT, 12 de janeiro de 2021.

(Original assinado)
 Basílio Bezerra Guimarães dos Santos
 Secretário de Estado de Planejamento e Gestão

(Original assinado)
 Misma Thalita dos Anjos Coutinho
 Presidente do Instituto de Assistência à Saúde dos Servidores do Estado - Mato Grosso Saúde

CGE

CONTROLADORIA GERAL DO ESTADO

PORTARIA Nº 002/2021 - PAD 427149/2018

O PRESIDENTE DO PAD Nº 427149/2018, designado pela Portaria nº 269/2019/CGE-COR, publicada no DOE em 25/10/2019, observando o disposto no artigo 82 da LC nº 207/2004.

Considerando a necessidade de substituição da defensora dativa do acusado **A. A. A.** no âmbito do PAD nº 427149/2018.

RESOLVE:

Art. 1º Substituir a servidora **Aliane Mezacasa de Souza** pelo servidor **Guilherme Anibal Montenari**, o qual assumirá a função de Defensor Dativo do acusado **A. A. A.**

Art. 2º Esta Portaria entra em vigor na data de sua publicação.

Cuiabá-MT, 11 de fevereiro de 2021.

Juscelino de Lima Castro
 Presidente
 (Original Assinado)

PORTARIA Nº 0019/2021/CGE/MT

Institui a Comissão Permanente de Avaliação de Documentos - CPAD, para proceder à avaliação dos documentos para estabelecer o ciclo de vida documental e destinação final, dos documentos da Controladoria Geral do Estado - CGE.

CONSIDERANDO a Lei Federal n.º 8.159, de 8 de janeiro de 1991, que dispõe sobre a política nacional de arquivos públicos e privados;

CONSIDERANDO o artigo 3º do Decreto Estadual 5.567 de 26 de novembro de 2002, que determina que "em todos os órgãos e entidades deverá ser constituída uma Comissão Permanente de Avaliação de Documentos obedecido o disposto no Manual de Gestão de Documentos" do Estado de Mato Grosso;

O SECRETÁRIO CONTROLADOR-GERAL DO ESTADO no uso das atribuições que lhe conferem o art.71º, II, da Constituição Estadual, e CONSIDERANDO o art. 3º, inciso II, c/c art. 29, inciso VII, da Lei Complementar nº 566, de 20 de maio de 2015;

RESOLVE:

Art. 1º Criar a Comissão Permanente de Avaliação de Documentos - CPAD da Controladoria Geral do Estado com o objetivo de atualizar, quando necessário, o Código de Classificação de Documentos e a Tabela de Temporalidade de Documentos das atividades-fim. Proceder à avaliação dos documentos para estabelecer o ciclo de vida documental e destinação final, analisar e autorizar os descartes de documentos conformidade com a legislação vigente.

Art. 2º Designar os servidores abaixo relacionados para compor a referida Comissão:

Presidente:	Adelson Luiz da Silva - Assessor Técnico
Membros:	
Responsável pela guarda da documentação.	Claudimas Ladislau Martins - Analista Administrativo/Economista
Historiadora	Valéria Nassarden Taborelli e Silva - Historiadora APMT
Profissional da Área Jurídica	Edivana Pereira dos Santos - Técnico Administrativo
Profissionais ligados às várias áreas do conhecimento e representantes dos setores concededores da documentação	André Ramos Gomes da Silva - Auditor do Estado Eliana Cristina Hartmann Macedo - Analista Administrativo/Contadora Milena Basseggio Mazzocco - Coordenadora de Gestão de Pessoas Jair Monteiro Excórcio - Analista Administrativo/Contador.
Outro profissional que possa colaborar com as atividades da comissão.	Edevanda Silva de Moraes - Técnico Administrativo

Art. 3º Determinar à Comissão Permanente de Avaliação de Documentos - CPAD/ CGE que faça o acompanhamento da Política de Gestão de Documentos e desenvolva as ações abaixo para o aprimoramento da gestão documental no âmbito da Controladoria Geral do Estado:

I - Levantar em sua Unidade Administrativa, os documentos/processos que estão ativos no Sistema de Protocolo e está arquivado fisicamente, realizar o arquivamento também no Sistema;

II - Tramitar os documentos/processos que estão fisicamente em uma determinada Unidade e no Sistema consta em outra;

III - Criar o Arquivo Setorial da Controladoria Geral do Estado adequado e equipado com materiais, móveis e equipamentos de informática e com equipe de servidores, para receber os documentos dos arquivos correntes e fazer a organização, guarda e controle dos documentos nas fases Intermediária e Permanente;

IV - Aplicar o Código de Classificação de Documentos e a Tabela de Temporalidade de Documentos em todas as fases dos documentos, ou seja, desde a produção/recebimento até a sua destinação final (eliminação ou guarda permanente).

Parágrafo único: Deverão todos os setores da CGE, organizar seus documentos em conformidade com o Manual de Gestão de Documentos do Estado, sob a orientação da Superintendência de Arquivo Público;

V - Adotar rigorosamente os procedimentos da Resolução nº 40 de 09 de dezembro de 2014 do CONARQ para eliminação de documentos públicos que cumpriram os prazos de guarda, cuja destinação final seja "eliminação";

Art. 4º Determinar o cumprimento das normas e procedimentos técnicos no Manual de Gestão de Documentos e da Legislação vigente;

Art. 5º Esta Portaria entra em vigor na data da publicação.

Art. 6º Revogam-se as disposições em contrário.

REGISTRADA, PUBLICADA, CUMpra-SE.

Cuiabá-MT, 11 de fevereiro de 2021.

Emerson Hideki Hayashida
 Secretário Controlador-Geral do Estado
 (Original assinado)

 EMERSON HIDEKI HAYASHIDA
 Secretário Controlador-Geral do Estado

SEFAZ

SECRETARIA DE ESTADO DE FAZENDA

COORD. DE FISCALIZAÇÃO DE INDÚSTRIA E AGRONEGÓCIOS - CFIA
COMUNICADO DE AUTUAÇÃO FISCAL

A partir da publicação deste Edital, fica notificado o contribuinte acima mencionado a tomar conhecimento de pendência junto à SEFAZ-MT. O detalhamento destas pendências poderá ser verificado por meio de acesso ao Portal da SEFAZ-MT (www.sefaz.mt.gov.br), no Menu "Serviços", na Pasta de Consulta "Notificação-e", onde deverão ser informados: 1) o número da Notificação; 2) o número do CNPJ/CPF do Contribuinte; 3) o código verificador (o qual deve ser solicitado por E-mail em [notifica.ouvidoria@sefaz.mt.gov.br](mailto:ouvidoria@sefaz.mt.gov.br), que será enviado somente para o endereço eletrônico da empresa cadastrado na SEFAZ-MT.

Contribuinte	Inscrição Estadual	Nº da Notificação
FATIMA GRISON ME	134983416	52362/1760/39/2021
FATIMA GRISON ME	134983416	52363/1760/39/2021
FATIMA GRISON ME	134983416	52368/1760/39/2021

COORD. DE CONTROLE E TRAMITAÇÃO DE PROC. ADM. TRIBUTÁRIO
- CPAT
NOTIFICAÇÃO GERAL

A COORDENADORIA DE CONTROLE E TRAMITAÇÃO DE PROCESSO ADMINISTRATIVO TRIBUTÁRIO - CPAT, por intermédio desta publicação do edital de Notificação, considera que fica(m) notificado(s) o(s) contribuinte(s) da emissão da(s) INTIMAÇÃO(ÕES), conforme abaixo. O(s) contribuinte(s) poderá(ão) tomar conhecimento dessa(s) intimação(ões) junto à SEFAZ-MT por meio de acesso ao Portal da Secretaria de Estado da Fazenda na internet (www.sefaz.mt.gov.br), no menu "Serviços", na Pasta "Notificação-e", clicando no LINK DO SERVIÇO, onde deverão ser informados: 1) o número completo da Intimação; 2) o número do CNPJ/CPF do Contribuinte; 3) o Código Verificador; 4) o Código da Imagem. O Código Verificador da Notificação será enviado ao(s) e-mail(s) do(s) contribuinte(s) cadastrado(s) na SEFAZ/MT. Caso o(s) mesmo(s) não receba(m) o "Código Verificador da Notificação", deverá(ão) solicitá-lo por mensagem eletrônica endereçada ao e-mail [notifica.ouvidoria@sefaz.mt.gov.br](mailto:ouvidoria@sefaz.mt.gov.br).

Contribuinte	Inscrição Estadual	Nº da Notificação
DH INDUSTRIA E COMERCIO DE CEREAIS LTDA EPP	135479797	2491/1719/96/2021
SILVA MACHADO & GOMES DOS SANTOS LTDA	135280664	2513/1719/96/2021
SILVA MACHADO & GOMES DOS SANTOS LTDA	135280664	2517/1719/96/2021

DESPACHO N.º: 005/GSF-SEFAZ/2021

Processo nº: 547799/2019 (Dois Volumes)

Interessado: Joacyl Múcio de Oliveira.

Assunto: Portaria nº 040/2008/GS/COFAZ/SEFAZ

Data: 26/01/2021

Trata-se de Procedimento Disciplinar instaurado pela Portaria nº 040/2008/GS/COFAZ/SEFAZ, de 20 de outubro de 2008, por meio do qual foi instaurada a Comissão Processante, para apurar possíveis irregularidades em desfavor do servidor fazendário Joacyl Múcio de Oliveira - Agente de Tributos Estaduais, por prática, em tese, de conduta incompatível com a moralidade administrativa no exercício de suas funções, ao participar de esquema sonegação fiscal, conforme apurado no bojo do processo administrativo - Portaria nº 052/2006/GS/COFAZ/SEFAZ, quanto ao desvio e venda de terceiras vias de notas fiscais que acobertavam mercadorias oriundas de outras Unidades da Federação e destinadas a Contribuintes deste Estado, já que foi constatado depósitos bancários na Conta Corrente do servidor investigado, efetuado pelo depositante identificado como "Tractor", caracterizando infração ao disposto nos artigos 143, incisos I, II, III e IX, 144, incisos IX e XII, que implica incidência nas hipóteses previstas no artigo 159, incisos X e XIII, da Lei Complementar nº 04/90.

A Comissão de Sindicância Administrativa Disciplinar elaborou Relatório às fls. 241/247, por meio do qual concluiu o seguinte:

"1. O servidor investigado JOACYL MÚCIO DE OLIVEIRA, Agente de Tributos Estaduais, matrícula funcional nº 12657, respondeu os seguintes procedimentos disciplinares instaurados pela Corregedoria Fazendária:

(...)

2. Então, o servidor JOACYL MÚCIO DE OLIVEIRA, foi demitido do quadro de servidores da SEFAZ por duas vezes, isto é, através do Ato nº 8147/2008 de 18/09/2008 - DOE de 18/09/2008 e Ato 4308/2010 de 27/07/2010.

3. Foi reintegrado em 14/12/2012 (retroativo a 28/09/2012), mas esta decisão foi declarada NULA e mantida a demissão do servidor público estadual, apesar dos recursos interpostos nas esferas administrativa e judicial.

4. Os trabalhos da Comissão Processante - Portaria nº 040/2008/GS/COFAZ/SEFAZ, esteve sobrestado em função da demissão do servidor em 18/09/2008, no período de 04/12/2008 a 27/02/2013, e foi reaberto os trabalhos, com a reintegração do servidor em 14/12/2012, onde foi dado continuidade na instrução processual.

5. Ocorre que com a publicação da nulidade do Ato de sua reintegração e manutenção de sua demissão, o servidor JOACYL MÚCIO DE OLIVEIRA, em 22/04/2013, mesmo sendo procurado pela Comissão, para continuidade do feito, informou de forma verbal através de sua procuradora no processo, que não tinha mais interesse em continuar respondendo o procedimento e que não assinaria qualquer ato processual, o que foi registrado em Termo de constatação, ficando o processo sobrestado, sem a ciência do servidor e respectiva procuradora de forma oficial, apesar de tomarem conhecimento do fato e ser entregue os documentos carregados para os autos, fls. 223.

6. Assim, considerando o prazo já decorrido da instauração do PAD - Portaria nº 040/2008/GS/COFAZ/SEFAZ (DOE de 21/10/2008), mesmo este estando sobrestado, não há dúvidas da ocorrência do prazo prescricional para a aplicação da penalidade, conforme disposto no artigo 107 da LC nº 207/2004, que transcrevemos abaixo, o que motivou o encerramento dos trabalhos, em especial, pela não reintegração do servidor ao serviço público.

(...)

7. Então, não há dúvida da necessidade de encerramento dos trabalhos e s.m.j., pelo ARQUIVAMENTO do presente processo, conforme disposto no artigo 98 da LC 207/2004, pela perda do objeto a ser apurado, uma vez que o servidor se encontra demitido há mais de 10 (dez) anos do seu cargo na SEFAZ e o procedimento já foi atingido pelo prazo decadencial, não existindo processo crime na esfera penal sobre o presente objeto de apuração."

Às fls. 256/258, emitiu-se o Parecer de Corregedoria nº 025/2020, que concluiu pelo trâmite parcialmente regular do processo, bem como recomendou a análise quanto à ocorrência do instituto da prescrição.

Assim, decorrido mais de dez anos em que o presente processo esteve sobrestado, haja vista a demissão do servidor por meio do Ato Governamental nº 8.147/2008 de 18/09/2008, conclui-se que houve a perda do objeto pela ocorrência do prazo prescricional.

Diante disso, **decido acolher a sugestão da Comissão Processante, de fls. 241/247, a fim de arquivar o presente Procedimento Administrativo, pelas razões acima expostas.**

Encaminhe-se à Corregedoria Fazendária-COFAZ, em face da decisão, para que sejam dadas as providências de estilo.

ROGÉRIO LUIZ GALLO

Secretário de Fazenda do Estado de Mato Grosso
(Original assinado)

DESPACHO N.º: 005/GSF-SEFAZ/2021

Processo nº: 547799/2019 (Dois Volumes)

Interessado: Joacyl Múcio de Oliveira.

Assunto: Portaria nº 040/2008/GS/COFAZ/SEFAZ

Data: 26/01/2021

Trata-se de Procedimento Disciplinar instaurado pela Portaria nº 040/2008/GS/COFAZ/SEFAZ, de 20 de outubro de 2008, por meio do qual foi instaurada a Comissão Processante, para apurar possíveis irregularidades em desfavor do servidor fazendário Joacyl Múcio de Oliveira - Agente de Tributos Estaduais, por prática, em tese, de conduta incompatível com a moralidade administrativa no exercício de suas funções, ao participar de esquema sonegação fiscal, conforme apurado no bojo do processo administrativo - Portaria nº 052/2006/GS/COFAZ/SEFAZ, quanto ao desvio e venda de terceiras vias de notas fiscais que acobertavam mercadorias oriundas de outras Unidades da Federação e destinadas a Contribuintes deste Estado, já que foi constatado depósitos bancários na Conta Corrente do servidor investigado, efetuado pelo depositante identificado como "Tractor", caracterizando infração ao disposto nos artigos 143, incisos I, II, III e IX, 144, incisos IX e XII, que implica incidência nas hipóteses previstas no artigo 159, incisos X e XIII, da Lei Complementar nº 04/90.

(...)

Diante disso, **decido acolher a sugestão da Unidade Setorial de Correição, de fls. 241/247, a fim de arquivar o presente Procedimento Administrativo, pelas razões acima expostas.**

Encaminhe-se à Corregedoria Fazendária-COFAZ, em face da decisão, para que sejam dadas as providências de estilo.

Gabinete do Secretário de Estado de Fazenda, 12 de agosto de 2020.

ROGÉRIO LUIZ GALLO

Secretário de Estado de Fazenda
(Original assinado)

DESPACHO N.º: 0007/GSF-SEFAZ/2021

Processo nº: 142717/2019 (Um Apenso)
Interessado(s): Daniel Xavier de Oliveira
Assunto: Portaria Conjunta nº 015/2019/CGE-COR/SEFAZ.
Data: 25/01/2021

Trata-se de Procedimento Disciplinar instaurado pela Portaria Conjunta nº 015/2019/CGE-COR/SEFAZ, de 28 de março de 2019, a fim de que fossem apuradas possíveis irregularidades na conduta funcional do servidor Daniel Xavier de Oliveira, Agente de Administração Fazendária, matrícula nº 35816, por, supostamente, ter realizado a reativação da inscrição estadual, alteração do quadro societário e a inclusão de CNAE's secundárias da empresa Mad Max Indústria e Comércio Ltda, mediante apresentação de documentos supostamente falsos, em contrariedade com a legislação tributária vigente e com Laudo de Vistoria nº 1027381. A reativação possibilitou a emissão de Notas Fiscais pelo contribuinte, o qual teria deixado de recolher o imposto devido, de modo a infringir, em tese, o artigo 143, incisos I, II, III e IX c/c artigo 159, incisos IV e X, todos da Lei Complementar nº 04/1990.

O servidor investigado fora citado da instauração e acompanhamento dos atos processuais (fl. 17), assim como fora notificado para o interrogatório, momento em que declarou o constante às fls.20/22. Encerrado o interrogatório, o servidor investigado e seu advogado foram notificados a apresentar defesa prévia, o que fora efetivado às fls. 24/25, que registra comoprova documental o e-processo que originou a investigação e o arrolamento das testemunhas de defesa Acyr Santana de Holanda, Josenir M. A. Guelis e Zilma Torraca de Matos.

Foram ouvidas as testemunhas Rafael da Cruz Araujo Vieira (fls. 65/66), Rildo Rogério da Silva (fls. 67/68), Zilma Torraca de Matos (fls. 69/70), Joseni Morari de Andrade Guelis (71/72), Acyr Santana de Holanda (73/74)

A comissão processante Indiciou o servidor investigado às fls. 82/87 pela violação dos deveres capitulados no art. 143, incisos I, II, III, IV e IX, e das proibições previstas nos arts. 144, inciso IX, todos da Lei Complementar nº 04/90.

O servidor apresentou alegações finais às fls. 343/359/107, por meio da qual requereu a nulidade processual pela violação do artigo 80 da Lei Complementar nº 204/07, além de, subsidiariamente, a improcedência por inexistir vinculação entre os processos administrativos que alteram o quadro societário e o CNAE da empresa Mad Max Ltda e os processos administrativos que o servidor indiciado atuou, bem como por ter agido dentro do que dispõe a portaria 005/2014-SEFAZ, vigente à época dos fatos, pugnando pela inaplicabilidade de qualquer penalidade.

Às fls. 111/140 juntou-se o Relatório proferido pela Comissão Processante, que concluiu o seguinte:

À vista dos parâmetros acima e de acordo com atenção ao devido processo legal, à ampla defesa e ao contraditório, esta Comissão manifesta-se, pela RESPONSABILIZAÇÃO do servidor DANIEL XAVIER D OLIVEIRA, matrícula funcional nº 35816, lotado na Coordenadoria de Assistência e Suporte ao Contribuinte-CSSC, pelo fato de, no ano de 2018, ao analisar os processos nº 5444563/2018 e 5446674/2018, ter deferido a Ficha de Atualização Cadastral (FAC) nº 2300436 e 2301677 (fls. 14v e 35v respectivamente do Processo 217810/2018-Apenso) da empresa Mad Max Indústria e Comércio Ltda, em contrariedade com a legislação vigente os regulamentos internos. Agindo de tal modo, violou os artigos 143, incisos I, II, III, IV e IX, c.c artigo 144, IX da Lei Complementar nº 04, de 15 de outubro de 1990 (Estatuto dos Servidores Públicos do Estado de Mato Grosso). Do exposto, esta Comissão **SUGERE** a aplicação da pena de **SUSPENSÃO DE 30 DIAS**, a qual será atenuada em função do artigo 11, inciso III e IV da Lei Complementar Estadual 207/2004 para, **SUSPENSÃO DE 20 DIAS**.

A Controladoria Geral do Estado - CGE proferiu o Parecer nº 53/2020 de fls. 146/148, que recomendou à Autoridade Julgadora a anulação parcial do feito, a partir da fl. 65, na medida em que é temerário promover o julgamento do feito no estado em que se encontra, tendo em vista que não consta nos autos o comprovante de notificação do acusado para as oitivas das testemunhas, sendo que, apesar de constar nos termos de audiências de oitivas das testemunhas que o acusado estava presente, não consta a assinatura dele ao final dos termos, bem como não há nos autos comprovante de notificação do mesmo para a apresentação das alegações finais.

Diante de todo o exposto, acolho o sugerido pela Controladoria Geral do Estado, a fim de **ANULAR parcialmente o feito, a partir da fl. 65**, ante o vício insanável que macula o processo disciplinar sob análise, sem a possibilidade de convalidação dos atos posteriormente produzidos.

Encaminhe-se à Corregedoria Fazendária - COFAZ, a fim de que sejam dadas as providências de estilo.

ROGÉRIO LUIZ GALLO
 Secretário de Fazenda do Estado de Mato Grosso
 (Original assinado)

DESPACHO N.º: 0007/GSF-SEFAZ/2021

Processo nº: 142717/2019 (Um Apenso)
Interessado(s): Daniel Xavier de Oliveira
Assunto: Portaria Conjunta nº 015/2019/CGE-COR/SEFAZ.
Data: 25/01/2021

O Secretário de Estado de Fazenda, no uso de suas atribuições legais, diante da instrução do Processo nº 14717/2019, **RESOLVE: ANULAR parcialmente o feito, a partir da fl. 65**, ante o vício insanável que macula o processo disciplinar sob análise, sem a possibilidade de convalidação dos atos posteriormente produzidos.

Cientifique-se os interessados do teor dessa decisão. Publique-se. Cumpra-se.

ROGÉRIO LUIZ GALLO
 Secretário de Estado de Fazenda
 (Original assinado)

DESPACHO N.º: 0008/GSF-SEFAZ/2021

Processo nº: 344131/2019
Interessado (a): Locadora de Veículos Caxanga Ltda
Assunto: Ordem de Serviço nº 079/COFAZ/SEFAZ
Data: 27/01/2021

Trata-se do Processo Administrativo nº 344131/2019, instaurado pela Ordem de Serviço nº 079/COFAZ/SEFAZ, solicitado pela Secretaria Adjunta de Corregedoria Fazendária da Controladoria Geral do Estado, que requisita as diligências que possam identificar os elementos necessários à eventual instauração de procedimento disciplinar, relativamente ao contido no processo nº 396494/2019 (ref. Contrato nº 021/2016 - Locadora de Veículos Caxanga Ltda).

Inicialmente, a equipe designada analisou os documentos encaminhados pela Controladoria Geral do Estado sob protocolo nº 147135/2018. Após, solicitaram o relatório de pagamentos à Empresa Locadora de Veículos Caxanga Ltda, a partir do 1º Termo Aditivo de Contrato nº 021/2016/SAAF/SEFAZ, além de documentações complementares à Unidade Fazendária demandante do contrato.

A Procuradoria Geral do Estado (fls. 193/203) opinou pelo pagamento por indenização à empresa Caxangá Locadora de Veículos Ltda. das despesas referentes ao exercício anterior (2017), por meio de Termo de Ajuste de Contas, e que se promovesse a instauração de Processo Administrativo em desfavor dos servidores responsáveis pela irregularidade apontada.

À fl. 208, juntou-se a Nota Técnica nº 004/2018/COFAZ/SEFAZ, de 13 de agosto de 2018, por meio da qual registrou que não há qualquer indício de autoria e materialidade de infração disciplinar, de modo que não cabe a instauração de procedimento disciplinar em desfavor dos servidores, em consonância com os princípios da eficiência, economicidade e celeridade processual.

A Corregedoria Fazendária, após análise dos documentos contidos no processo nº 396494/2019, exarou relatório que constatou a inexistência de indícios que possam nominar os servidores que possam ter dado causa à irregularidade do Contrato nº 021/2016/SAAF/SEFAZ (fls. 252/259).

Registrou-se que o pagamento da indenização indicado pela Procuradoria Geral do Estado foi objeto do processo nº 120017/2018 e foi finalizado com o pagamento integral em agosto de 2018, de modo a não restar nenhuma pendência financeira com a empresa após o fim do contrato, conforme cópia integral às fls. 57/221.

Ainda, tal informação foi reforçada pelo Superintendente de Patrimônio e Serviços Marcus Francis Ferraz no despacho nº 200/2019 - SUPS/SAAF/SEFAZ/MT (fl. 226/227, em que consta resposta aos questionamentos acerca do processo nº 021/2016/SAAF/SEFAZ, dentre as quais ressalta-se o constante no questionamento nº 7 de que "Não ficou nenhuma pendência financeira com a empresa após o fim da vigência do contrato, considerando que as notas referentes ao período de utilização dos veículos sem cobertura contratual forma pagas a título de indenização."

Diante disso, retifico o despacho nº 0007/GSF-SEFAZ/2020 (fl. 265/265-v), a fim de cancelar a determinação de pagamento por indenização à empresa Locadora de Veículos Caxanga Ltda, ante a efetivação deste nos autos do processo nº 120017/2018.

Encaminha-se à Corregedoria Fazendária para arquivamento.

ROGÉRIO LUIZ GALLO
 Secretário de Fazenda do Estado de Mato Grosso
 (Original assinado)

DESPACHO N.º: 0008/GSF-SEFAZ/2021

Processo nº: 344131/2019
Interessado (a): Locadora de Veículos Caxanga Ltda
Assunto: Ordem de Serviço nº 079/COFAZ/SEFAZ

O Secretário de Estado de Fazenda, no uso de suas atribuições legais, diante da instrução nos autos do Processo Administrativo nº 344131/2019, RETIFICA o despacho nº 0007/GSF-SEFAZ/2020 (fl. 265/265-v), a fim de cancelar a determinação de pagamento por indenização à empresa Locadora de Veículos Caxanga Ltda, ante a efetivação deste nos autos do processo nº 120017/2018. Cientifique-se os interessados do teor dessa decisão.

Publique-se.

Cumpra-se.

Cuiabá, 27 de janeiro de 2021.

ROGÉRIO LUIZ GALLO
 Secretário de Fazenda do Estado de Mato Grosso
 (Original assinado)

PORTARIA Nº 029/2021/GSF/SEFAZ-MT

Institui Grupo de Trabalho "SEFAZ Digital", com o objetivo de simplificar o acesso a serviços no âmbito da Secretaria de Estado de Fazenda (SEFAZ/MT).

O **SECRETÁRIO DE ESTADO DE FAZENDA**, no exercício das atribuições que lhes são conferidas pelo art. 71 da Constituição Estadual, pelo art. 3º da Lei Complementar nº 612, de 28 de janeiro de 2019, e pelo Decreto nº 182, de 18 de julho de 2019, e

CONSIDERANDO o Decreto nº 512, de 04 de junho de 2020, que institui os procedimentos para produção, gestão, tramitação, armazenamento, preservação, segurança e acesso a documentos e informações arquivísticas em ambiente digital, alinhado com os objetivos do Programa SIMPLIFICA MT, no âmbito do Poder Executivo do Estado de Mato Grosso;

CONSIDERANDO a Instrução Normativa nº 016/2020/SEPLAG, que estabelece orientações e procedimentos a serem adotados pelos órgãos e entidades da Administração Pública Estadual para a implantação de documentos digitais no Sistema Integrado de Gestão Administrativa de Documentos - SIGADOC;

CONSIDERANDO a necessidade de simplificar os procedimentos de acesso aos cidadãos e contribuintes aos produtos e serviços administrados pela Secretaria de Estado de Fazenda,

RESOLVE:

Art. 1º Fica instituído o Grupo de Trabalho "SEFAZ Digital", com o objetivo de simplificar e potencializar o acesso a serviços administrados pela Secretaria de Estado de Fazenda.

Parágrafo único. Para o alcance do seu objetivo, deve o Grupo de Trabalho desenvolver soluções capazes de:

- I - facilitar o acesso às informações e aos serviços públicos prestados pela SEFAZ/MT;
- II - reduzir custos;
- III - integrar bancos de dados;
- IV - eliminar, quando possível, a exigência de documentos a que a Administração possua acesso;
- V - digitalizar e virtualizar processos e procedimentos finalísticos;
- VI - expandir a utilização dos sistemas CITSMART e SIGADOC, no que se refere aos processos finalísticos.

Art. 2º O GT SEFAZ Digital será composto pelos seguintes membros:

- I - Nelson Corrêa Viana - NGER;
- II - Valnei Silva Moreira - UEGP;
- III - Ricardo de Lucca Crudo - SUTI/SAAF;
- IV - Admilson Batista da Silva - CSIS/SUTI;
- V - Mychel Deives Carvalho Borges - CSDA/SAAF;
- VI - Marcus Francis Ferraz - SUPS/SAAF;
- VII - Siguinei Such - UCAT/SARP;
- VIII - Fábio Augusto dos Santos - UERP/SARP;
- IX - Cristiane Oldoni - SARC;
- X - Hugo Felipe Martins de Lima.

§1º A Coordenação dos trabalhos será realizada pelo servidor indicado no inciso I.

§2º Na eventual ausência do membro aos trabalhos da Comissão, deverá ser indicado substituto, sob pena de responsabilização funcional.

§3º As agendas serão definidas pelo Coordenador da Comissão e informadas antecipadamente.

§4º A coordenação do GT SEFAZ Digital poderá, por decisão do grupo, construir os artefatos para documentação dos procedimentos, realizar as entrevistas de profundidade, convidar especialistas de outras unidades para participar dos debates sobre produtos e serviços específicos.

§5º Para cumprimento do objetivo do GT SEFAZ Digital, poderão ser realizadas contratações de mão obra, tais como analistas para modelagem de processos de negócio e analistas de sistemas para análise das necessidades dos usuários para a transformação digital pretendida nos processos finalísticos da SEFAZ-MT.

Art. 3º O GT SEFAZ Digital será responsável por:

- I - definir a priorização dos processos administrativos tributários, ou não, a serem implantados nos sistemas CITSMART e SIGADOC, junto à equipe do nível estratégico;
- II - elaborar os projetos de implantação dos processos de forma digital;
- III - acompanhar e documentar o andamento das atividades, bem como propor demandas junto à autoridade máxima do órgão;
- IV - realizar os mapeamentos, modelagens, análises e novos desenhos dos processos de trabalho e fluxos documentais, sempre buscando a simplificação dos procedimentos sob a ótica do cidadão contribuinte, bem como a segurança da informação;
- V - elaborar a análise tipológica e diplomática dos documentos de forma simplificada para comporem o processo, protótipos visuais dos documentos digitais, árvore hierárquica dos documentos no SIGADOC e ata de aprovação dos instrumentos pelo GT SEFAZ Digital;
- VI - identificar a necessidade e promover as integrações entre o CITSMART e SIGADOC e os outros sistemas para o pleno funcionamento dos serviços;
- VII - elaborar e encaminhar a documentação para conhecimento e providências de monitoramento ao Comitê Gestor ou MTI - Empresa Mato-grossense de Tecnologia da Informação;
- VIII - solicitar e manter o acesso ao ambiente de desenvolvimento do Sistema SIGADOC e outros sistemas, se for o caso;

IX - homologar e validar o processo digital com as áreas de negócio da SEFAZ-MT;

X - aplicar a metodologia para implantação dos documentos digitais estabelecida no artigo 2º da Instrução Normativa nº 016/2020/SEPLAG.

Parágrafo único. As atividades desenvolvidas deverão obedecer a legislação vigente no Poder Executivo Estadual.

Art. 4º O GT SEFAZ Digital deverá apresentar relatórios mensais das atividades executadas.

Parágrafo único. O primeiro relatório deverá ser apresentado e entregue até 31/03/2021.

Art. 5º Esta Portaria entra em vigor na data de sua publicação.

PUBLIQUE-SE. CUMPRA-SE

Gabinete do Secretário de Estado de Fazenda de Mato Grosso, em Cuiabá-MT, 11 de fevereiro de 2021

ROGÉRIO LUIZ GALLO
Secretário de Estado de Fazenda
(Original assinado)

AGNFAS**AGÊNCIAS FAZENDÁRIAS****MIRASSOL DOESTE**

PELO VENCIMENTO DA NOTA FISCAL, CONFORME ARTIGO 325, §8º, INCISO III DO RICMS, PORTARIA 304/2012, O CONTRIBUINTE SELMA DE ARAUJO RODRIGUES, INSCRIÇÃO ESTADUAL Nº 13.645.462-3, MUNICÍPIO GLÓRIA D'OESTE/MT; COMUNICA QUE INUTILIZOU AS NOTAS FISCAIS MOD. 1, COM NUMERAÇÃO 053 A 100, REFERENTE À AIDF 756361- MOD 1 E 1A . ALICE RODRIGUES DA SILVA-AAF

SEMA**SECRETARIA DE ESTADO DE MEIO AMBIENTE**

A Secretaria de Estado de Meio Ambiente - SEMA/MT torna públicas as **Portarias de Outorga** abaixo relacionadas; o inteiro teor das portarias encontram-se disponíveis no site: www.sema.mt.gov.br, no link específico de Recursos Hídricos/Atos de Outorga/2021.

Portaria nº 093 de 03 de fevereiro de 2021, Transfere a outorga de direito de uso de recursos hídricos concedida por meio da Portaria nº 906 de 05/11/2018, publicada no Diário Oficial do Estado de Mato Grosso de 09/11/2018, a qual outorgou a WELT ENERGIA LTDA, para a **PONTE DE PEDRA ENERGIA LTDA**, CNPJ: 29.887.178/0001-88, doravante denominado Outorgado, o direito de uso dos Recursos Hídricos para derivação de água no ribeirão Ponte de Pedra, bacia hidrográfica Tocantins-Araguaia na UPG-TA-03 - Alto Araguaia, com a finalidade de geração de energia, zona rural do município de Guiratinga/MT, **com validade até 30 de outubro de 2028**.

Portaria nº 094 de 03 de fevereiro de 2021, Transfere a outorga de direito de uso de recursos hídricos concedida por meio da Portaria nº 660 de 17/08/2018, publicada no Diário Oficial do Estado de Mato Grosso de 22/08/2018, a qual outorgou a Hidroelétrica RIO ALEGRE LTDA, para a **GLOBAL ENGENHARIA LTDA**, CNPJ: 32.668.055/0004-03, doravante denominado Outorgado, o direito de uso dos Recursos Hídricos para derivação de água no rio Alegre, bacia hidrográfica Amazônica na UPG-A-12 - Arinos, com as finalidades de geração de energia, zona rural do município de Nova Maringá/MT, **com validade até 18 de agosto de 2028**.

Portaria nº 096 de 03 de fevereiro de 2021, Altera e renova a outorga de direito de uso dos recursos hídricos concedida a **LUIZ FIORINDO BORTOLOSSI**, CPF: 393.694.980-87, por meio da Portaria 26 de 27/01/2015, publicada no DOE de 03/02/2015, doravante denominado Outorgado, para captação de água no Rio Coité, com a finalidade de irrigação de uma área total de 240,60 ha de pasto pelo sistema de aspersão móvel com equipamentos do tipo pivô central e dessedentação animal (bovinocultura) na Fazenda Nossa Senhora da Salete, zona rural do Município de Poxoréu/MT, **com validade até 25 de janeiro de 2030**.

Portaria nº 099 de 03 de fevereiro de 2021, Outorga a **USINA BARRALCOOL S/A**, CNPJ: 33.664.228/0001-35, doravante denominada Outorgada o direito de uso dos Recursos Hídricos para captação superficial no Córrego das Onças, com a finalidade de irrigação de salvamento para o cultivo de 2400 ha cana-de-açúcar de forma escalonada, conforme a demanda, na Fazenda Jauquara, zona rural do município de Barra do Bugres/MT, **com validade até 27 de janeiro de 2031**.

Portaria nº 120 de 10 de fevereiro de 2021, Outorga a **VANDERLEI VESZ, CPF: 632.779.131-04**, doravante denominado Outorgado o direito de uso dos Recursos Hídricos para captação superficial no Córrego Ponte Alta, com a finalidade de irrigação de 292,00 ha, pelo sistema de aspersão convencional, com equipamentos do tipo pivô central, milho, feijão e outros, Fazenda Sempre Verde, localizada zona rural do município de Chapada dos Guimarães/MT, **com validade até 03 de fevereiro de 2031**.

Portaria nº 121 de 10 de fevereiro de 2021, Indefere conforme o Art. 8, parágrafos 4º e 5º da Instrução Normativa nº 5 de 22/08/2017, a solicitação de outorga de direito de uso da água de **CESAR POSSAMAI, CPF: 459.453.141-53**, para captação de água no Córrego Fonseca e rio Nandico, com a finalidade de irrigação de 241,4 ha, com equipamentos do tipo pivô central, na Fazenda Atlântica, no Município de Vera/MT.

Portaria nº 122 de 10 de fevereiro de 2021, Indefere conforme o Art. 8, parágrafos 4º e 5º da Instrução Normativa nº 5 de 22/08/2017, a solicitação de outorga de direito de uso da água de **CLÁUDIO POSSAMAI, CPF: 361.602.291-68**, para captação de água no Córrego Fonseca e rio Nandico, com a finalidade de irrigação de 326,4 ha, com equipamentos do tipo pivô central, na Fazenda Atlântica, no Município de Vera/MT.

Portaria nº 123 de 10 de fevereiro de 2021, Indefere **por indisponibilidade hídrica** em ultrapassar o limite máximo outorgável para usos consuntivos com impedimentos a jusante, a outorga de direito de uso de recursos hídricos de **BRUNO LEONARDO CONDE MALHEIROS, CPF: 019.187.411-66**, para captações superficiais no Ribeirão do Sapé, município de Primavera do Leste/MT, com a finalidade de irrigação de 46,0 ha das culturas principais de milho, feijão, soja e outras, com equipamento de pivô central.

Portaria nº 124 de 10 de fevereiro de 2021, Indefere **por indisponibilidade hídrica** em ultrapassar o limite máximo outorgável para usos consuntivos com impedimentos a jusante, a outorga de direito de uso de recursos hídricos de **EUGENIO VERGUEIRO MALHEIROS FILHO, CPF: 172.256.471-72**, para captações superficiais no Ribeirão do Sapé, município de Primavera do Leste/MT, com a finalidade de irrigação de 147,9 ha das culturas principais de milho, feijão, soja e outras, com equipamento de pivô central e gotejo.

Portaria nº 125 de 10 de fevereiro de 2021, Outorga a **GUSTAVO DA SILVA DANTAS, CPF: 694.199.141-00**, doravante denominado Outorgado o direito de uso dos Recursos Hídricos para captação no Rio Sepotuba, com finalidade de irrigação de 2 (duas) áreas sendo uma de 116,7 ha e outra de 85 ha, totalizando uma área de 201,7 há, pelo sistema, Pivô Central, visando atender áreas de pastagens, na Fazenda Lucaisa, zona rural do Município de Cáceres/MT, **com validade até 22 de outubro de 2030**.

Portaria nº 126 de 10 de fevereiro de 2021, Outorga **GERALDO TORRES FILHO, CPF: 528.238.309-87**, doravante denominado Outorgado o direito de uso dos Recursos Hídricos para captação superficial no Córrego da Nequinho, com a finalidade de irrigação de 304,8 ha, pelo sistema de aspersão móvel, com equipamentos de pivô central, visando atender as culturas de soja, milho e feijão e outras, Fazenda Santa Helena, localizada na zona rural do município de Alta Floresta/MT, **com validade até 03 de fevereiro de 2026**.

Portaria nº 127 de 10 de fevereiro de 2021, Altera a Outorga de **BOM FUTUROAGRÍCOLA LTDA, CNPJ: 10.425.282/0069-10**, concedida pela Portaria nº 154 de 09/03/2020 publicada no Diário Oficial de Mato Grosso em 13/03/2020, para, o direito de uso dos recursos hídricos para captação de água no rio Coxipó, com a finalidade de piscicultura de 15,78 ha de lamina d'água, na Piscicultura Horizonte Azul, zona rural do Município de Cuiabá/MT, **com validade até 02 de março de 2025**.

Portaria nº 128 de 10 de fevereiro de 2021, Outorgar a **PAULO LAGEMANN, CPF: 254.516.771-15**, doravante denominado Outorgado o direito de uso dos Recursos Hídricos para captação superficial no Rio Verde, com a finalidade de irrigação de 212,60 ha, pelo sistema de aspersão convencional, com equipamentos do tipo pivô central, visando atender as culturas de soja, milho, feijão e outros, Fazenda Duas Nascentes I, localizada zona rural do município de Ipiranga do Norte/MT, **com validade até 05 de fevereiro de 2031**.

Portaria nº 129 de 10 de fevereiro de 2021, Outorga a **NATAL JOSÉ FABRO, CPF: 385.444.079-00**, doravante denominado Outorgado o direito de uso dos Recursos Hídricos para captação no Córrego Vermelho, com finalidade de irrigação de 1 (uma) área de 143,00 ha, pelo sistema de Gotejamento subterrâneo, para irrigar as culturas de milho, feijão e soja, na Fazenda Esperança, zona rural do Município de Santo Alfonso/MT, **com validade até 29 de janeiro de 2031**.

Portaria nº 130 de 10 de fevereiro de 2021, Outorga a **GENI TAMAGNO FABRO, CPF: 524.836.149-49**, doravante denominada Outorgada o direito de uso dos Recursos Hídricos para captação no Córrego Vermelho, com finalidade de irrigação de 1 (uma) área de 135,00 ha, pelo sistema de Gotejamento, para irrigar as culturas de milho, feijão e soja, na Fazenda Esperança, zona rural do Município de Santo Alfonso/MT, **com validade até 01 de fevereiro de 2031**.

Portaria nº 131 de 10 de fevereiro de 2021, Outorga a **CLEVERSON FABRO, CPF: 026.482.411-32**, doravante denominado Outorgado o direito de uso dos Recursos Hídricos para captação no Córrego Vermelho, com finalidade de irrigação de 1 (uma) área de 137,00 ha, pelo sistema de Gotejamento, para irrigar as culturas de milho, feijão e soja, na Fazenda Esperança, zona rural do Município de Santo Alfonso/MT, **com validade até 01 de fevereiro de 2031**.

VALMI SIMÃO DE LIMA

Secretário Adjunto de Licenciamento Ambiental e Recursos Hídricos (em substituição)

GSALARH/SEMA-MT

A Secretaria de Estado de Meio Ambiente - SEMA torna público que **concedeu a Autorização de Perfuração de Poço Tubular** para os seguintes usuários:

Autorização nº 037/2021: CENTRO MÉDICO E EDUCACIONAL LCM LTDA, CNPJ nº 24.707.048/0001-00, Processo nº 44107/2021. O poço tubular será construído na Rua Pelotas, nº 07, Bairro: CPA I, município de Cuiabá/MT. O uso da água será para fins: **outros usos**. Coordenadas Geográficas DATUM SIRGAS 2000, **PT 01 - Lat. 15°33'20" S e Long. 56°03'03" W.** A Profundidade pretendida do poço é de 50 metros com diâmetro de perfuração de 6". A empresa perfuradora será a Água Boa Poços Eireli ME, e a geóloga responsável pela elaboração do projeto, perfuração do poço e acompanhamento da construção será a Sra. Débora Perozzo, CREA nº 1201163730. Essa autorização vigorará até **10 de agosto de 2021** e refere-se apenas a construção do poço tubular. **Conforme decisão concedendo a pretensão de tutela provisória de urgência à Associação Brasileira de Águas Subterrâneas - ABAS, Associação das Empresas do Distrito Industrial de Cuiabá - AEDIC, Sindicato das Indústrias da Construção do Estado de Mato Grosso - SINDUSCON/MT e o Sindicato Intermunicipal das Indústrias Metalúrgicas, Mecânica de Manutenção Industrial e de Material Elétrico do Estado de Mato Grosso, proferida nos autos sob. n. 3599-82.2018.811.0082 (Código 50152), Vara Especializada do Meio Ambiente.**

Autorização nº 038/2021: LHS PARTICIPAÇÕES LTDA, CNPJ nº 03.392.096/0001-79, Processo nº 452824/2020. O poço tubular será construído na Fazenda Santa Fé, Rodovia MT 228, Km 28, zona rural, município de Cáceres/MT. O uso da água será para fins: **outros usos**. Coordenadas Geográficas DATUM SIRGAS 2000, **PT 01 - Lat. 16°04'15,60" S e Long. 58°31'04,80" W.** A Profundidade pretendida do poço é de 100 metros com diâmetro de perfuração de 8". A empresa perfuradora será a Sérgio Galdino da Silva e Cia Ltda, e a geóloga responsável pela elaboração do projeto, perfuração do poço e acompanhamento da construção será a Sra. Ivanir Conceição Mendes, CREA nº 1209183749. Essa autorização vigorará até **09 de agosto de 2021** e refere-se apenas a construção do poço tubular.

Autorização nº 039/2021: VALDIR KEMPFER JÚNIOR, CPF nº 690.353.931-04, Processo nº 481906/2020. O poço tubular será construído na Fazenda 2K Nossa Senhora Aparecida, zona rural, município de Chapada dos Guimarães/MT. O uso da água será para fins: **outros usos**. Coordenadas Geográficas DATUM SIRGAS 2000, **PT 01 - Lat. 15°05'13,75" S e Long. 55°47'19,95" W.** A Profundidade pretendida do poço é de 100 metros com diâmetro de perfuração de 4". A empresa perfuradora será a Geopoços Hidroconstruções e Eng Ltda, e o geólogo responsável pela elaboração do projeto, perfuração do poço e acompanhamento da construção será o Sr. José Romualdo Morceli, CREA nº 1200896912. Essa autorização vigorará até **10 de agosto de 2021** e refere-se apenas a construção do poço tubular.

Autorização nº 040/2021: PROFIT ENGENHARIA E CONSULTORIA LTDA, CNPJ nº 02.452.703/0001-86, Processo nº 43423/2021. O poço tubular será construído na Rua Thomas Antônio Gonzaga, Setor Rodoviário, município de Rondonópolis/MT. O uso da água será para fins: **outros usos**. Coordenadas Geográficas DATUM SIRGAS 2000, **PT 01 - Lat. 16°26'41,76" S e Long. 54°40'03,45" W.** A Profundidade pretendida do poço é de 100 metros com diâmetro de perfuração de 6". A empresa perfuradora será a Renato Barbosa Flaminio Eireli, e a geóloga responsável pela elaboração do projeto, perfuração do poço e acompanhamento da construção será a Sra. Kelvira Araújo Oliveira, CREA nº 1200045475. Essa autorização vigorará até **11 de agosto de 2021** e refere-se apenas a construção do poço tubular.

Autorização nº 042/2021: INSTITUTO FEDERAL DE EDUCAÇÃO, CIÊNCIA E TECNOLOGIA DE MATO GROSSO - CAMPUS SÃO VICENTE, CNPJ nº 10.784.782/0005-84, Processo nº 34638/2021. O poço tubular será construído na Rodovia BR 364, Km 329, Vila de São Vicente, zona rural, município de Cuiabá/MT. O uso da água será para fins: **outros usos**. Coordenadas Geográficas DATUM SIRGAS 2000, **PT 01** - Lat. 15°48'51" S e Long. 55°23'58" W. A Profundidade pretendida do poço é de 100 metros com diâmetro de perfuração de 6". A empresa perfuradora será a Hidrocave Poços Artesianos LTDA, e a geóloga responsável pela elaboração do projeto, perfuração do poço e acompanhamento da construção será a Sra. Ana Paula Batista de Araújo, CREA nº 1212158580. Essa autorização vigorará até **11 de agosto de 2021** e refere-se apenas a construção do poço tubular.

A Secretaria de Estado de Meio Ambiente - SEMA torna pública a **Concessão**, através do **Cadastro de Captação Insignificante de Água Subterrânea** para os seguintes usuários:

RENATA DANILA JUNQUEIRA PEREIRA, CPF: 189.140.438-51, PROCESSO: 137545/2020. Município: **Cuiabá/MT**, Coordenadas Geográficas DATUM SIRGAS 2000 do ponto de captação **PT 01**: Lat. 15°38'15,5"S e Long. 56°03'45,1"W; Vazão máxima de bombeamento **4 m³/h** por um período **0,387 h/dia** de bombeamento, perfazendo uma vazão máxima de utilização de **1,547 m³/dia**, durante **7 dias/semana**; Finalidade de uso: **outros usos**. Província Aquífero Grupo Cuiabá - UPG P-4. Validade do cadastro: **10/02/2031**. Fica o usuário responsável pelo atendimento ao disposto no art. 45 §2º da Lei Nacional de Saneamento Básico - Lei nº 11.445/2007 e pelo art. 7º § 1º do Decreto nº 7.217/2010. **Conforme decisão concedendo a pretensão de tutela provisória de urgência à Associação Brasileira de Águas Subterrâneas - ABAS, Associação das Empresas do Distrito Industrial de Cuiabá - AEDIC, Sindicato das Indústrias da Construção do Estado de Mato Grosso - SINDUSCON/MT e o Sindicato Intermunicipal das Indústrias Metalúrgicas, Mecânica de Manutenção Industrial e de Material Elétrico do Estado de Mato Grosso, proferida nos autos sob. n. 3599-82.2018.811.0082 (Código 50152), Vara Especializada do Meio Ambiente.**

LVR COMÉRCIO E EXTRAÇÃO MINERAL LTDA, CNPJ: 05.797.877/0001-79, PROCESSO: 15873/2021. Município: **Juína/MT**, Coordenadas Geográficas DATUM SIRGAS 2000 do ponto de captação **PT 01**: Lat. 11°27'42,37"S e Long. 58°56'19,25"W; Vazão máxima de bombeamento **2,4 m³/h** por um período **4,1 h/dia** de bombeamento, perfazendo uma vazão máxima de utilização de **9,84 m³/dia**, durante **7 dias/semana**; Finalidade de uso: **outros usos**. Província Aquífero Parecis - UPG A-14. Validade do cadastro: **10/02/2031**. Fica o usuário responsável pelo atendimento ao disposto no art. 45 §2º da Lei Nacional de Saneamento Básico - Lei nº 11.445/2007 e pelo art. 7º § 1º do Decreto nº 7.217/2010.

GLEDSON PIAIA, CPF: 031.605.319-88, PROCESSO: 431339/2020. Município: **Itanhangá/MT**, Coordenadas Geográficas DATUM SIRGAS 2000 do ponto de captação **PT 01**: Lat. 12°18'02,92"S e Long. 56°39'54,16"W; Vazão máxima de bombeamento **4,5 m³/h** por um período **1,8 h/dia** de bombeamento, perfazendo uma vazão máxima de utilização de **8 m³/dia**, durante **7 dias/semana**; Finalidade de uso: **outros usos**. Província Aquífero Parecis - UPG A-12. Validade do cadastro: **10/02/2026 (conforme Resolução CEHIDRO no 117 de 12 de setembro de 2019)**. Fica o usuário responsável pelo atendimento ao disposto no art. 45 §2º da Lei Nacional de Saneamento Básico - Lei nº 11.445/2007 e pelo art. 7º § 1º do Decreto nº 7.217/2010.

BEZERRA DE SOUZA & FERREIRA DE SOUZA LTDA, CNPJ: 11.285.438/0001-80, PROCESSO: 272623/2019. Município: **Pontes e Lacerda/MT**, Coordenadas Geográficas DATUM SIRGAS 2000 do ponto de captação **PT 01**: Lat. 15°14'41,7"S e Long. 59°18'57,5"W; Vazão máxima de bombeamento **1,04 m³/h** por um período **4 h/dia** de bombeamento, perfazendo uma vazão máxima de utilização de **7,57 m³/dia**, durante **7 dias/semana**; Finalidade de uso: **outros usos**. Província Aquífero Cristalino - UPG A-15. Validade do cadastro: **11/02/2031**. Fica o usuário responsável pelo atendimento ao disposto no art. 45 §2º da Lei Nacional de Saneamento Básico - Lei nº 11.445/2007 e pelo art. 7º § 1º do Decreto nº 7.217/2010.

MARINES JOANA ANVERSA, CPF: 990.560.031-00, PROCESSO: 292106/2019. Município: **Água Boa/MT**, Coordenadas Geográficas DATUM SIRGAS 2000 do ponto de captação **PT 01**: Lat. 14°03'30,59"S e Long. 52°09'03,07"W; Vazão máxima de bombeamento **4,82 m³/h** por um período **2,07 h/dia** de bombeamento, perfazendo uma vazão máxima de utilização de **10 m³/dia**, durante **6 dias/semana**; Finalidade de uso: **outros usos**. Província Aquífero Coberturas Indiferenciadas - UPG TA-5. Validade do cadastro: **11/02/2031**. Fica o usuário responsável pelo atendimento ao disposto no art. 45 §2º da Lei Nacional de Saneamento Básico - Lei nº 11.445/2007 e pelo art. 7º § 1º do Decreto nº 7.217/2010.

SINFRA

SECRETARIA DE ESTADO DE INFRAESTRUTURA E LOGÍSTICA

EXTRATO DO 10º TERMO ADITIVO DE VALOR AO TERMO DE COLABORAÇÃO Nº 1218/2016

Processo:441595-2016

Objeto: O presente Termo aditivo tem por objeto alterar a **Cláusula Terceira** para Aditar ao valor do **Termo de Colaboração** a importância de **R\$ 4.174.358,71** (Quatro milhões, cento e setenta e quatro mil, trezentos e cinquenta e oito reais e setenta e um centavos), sendo que **R\$2.319.341,41** (Dois milhões, trezentos e dezenove mil, trezentos e quarenta e um reais e quarenta e um centavos) serão repassados pela SINFRA e **R\$1.855.017,30** (Um milhão, oitocentos e cinquenta e cinco mil, dezessete reais e trinta centavos) a serem acrescidos como contrapartida **não** financeira por parte da **Associação Agrologística de Mato Grosso**, alcançando o valor total do Convênio em **R\$ 13.401.346,05** (Treze milhões, quatrocentos e um mil, trezentos e quarenta e seis reais e cinco centavos). Garantindo a trafegabilidade durante todo o ano, inclusive com eliminação de pontos críticos, implantação de placas de sinalização informativa e limpeza da faixa de domínio, Lote 3 Região de Planalto da Serra Trecho 1: MT - 140, Entrº. Período Urbano de Nova Brasilândia ao Entrº. MT- 020; Trecho 2: MT- 020, Entrº. MT - 140, Entrº. Período Urbano de Planalto da Serra; Trecho 3: MT - 140, Entrº. MT- 020 ao Entrº. MT - 240; numa extensão total de 113 Km, conforme plano de trabalho que faz parte integrante do presente Termo.

Assinatura: 08/02/2021.

Partes: Secretaria de Estado de Infraestrutura e Logística/SINFRA - CNPJ nº 03.507.415/0022-79 e Associação Agrologística de Mato Grosso-CNPJ nº 18.715.101/0001-04.

Extrato do Décimo Termo Aditivo ao Contrato nº 005/2014/01/10-SINFRA

Processo nº 299117/2016

Objeto do Termo: 1.1.O presente termo aditivo tem por objeto, aditar o prazo de vigência em mais 680 (seiscentos e oitenta) dias, totalizando 2.012 (dois mil e doze) dias, com término previsto para 30/03/2023.

1.2.E aditar ao prazo de execução em mais 680 (seiscentos e oitenta) dia, totalizando 1.922 (um mil novecentos e vinte e dois) dias, com término previsto para 30/12/2022.

Assinatura: 10/02/2021

PARTES: ENGEPONTE CONSTRUÇÕES LTDA CNPJ: 05.369.365/0001-01 e a SECRETARIA DE ESTADO DE INFRAESTRUTURA E LOGÍSTICA - SINFRA CNPJ: 03.507.415/0022-79.

Extrato do Primeiro Termo de Rerratificação Aditivo nº 057/2020/03/01-SINFRA

Processo nº 25311/2021

Objeto do Termo: 1.1 O presente Termo de Rerratificação tem por finalidade alterar Cláusula Quinta - VALOR E DOTAÇÃO, subitem 5.1 DO VALOR do Contrato nº 057/2020/00/00-SINFRA, no dispositivo delineado abaixo: Onde se lê: 5.1 O valor do presente contrato é de R\$ 5.257.819,29 (cinco milhões, duzentos e cinquenta e sete reais, oitocentos e dezenove reais e vinte e nove centavos). Leia-se: 5.1.O valor do presente contrato é de R\$ 5.256.670,49 (cinco milhões, duzentos e cinquenta e seis mil, seiscentos e setenta reais e quarenta e nove centavos).

Data da Assinatura: 02/02/2021

PARTES: SMC- CONSÓRCIO RODOVIAS SEGURASMT-L1 CNPJ: 39.841.452/0001-31 e a SECRETARIA DE ESTADO DE INFRAESTRUTURA E LOGÍSTICA - SINFRA CNPJ: 03.507.415/0022-79.

Extrato do Primeiro Termo de Rerratificação Aditivo nº 058/2020/03/01-SINFRA

Processo nº 25311/2021

Objeto do Termo: 1.1 O presente Termo de Rerratificação tem por finalidade alterar Cláusula Quinta - VALOR E DOTAÇÃO, subitem 5.1 DO VALOR do Contrato nº 058/2020/00/00-SINFRA, no dispositivo delineado abaixo: Onde se lê: 5.1 O valor do presente contrato é de R\$ 3.220.795,51 (três milhões, duzentos e vinte mil, setecentos e noventa e cinco reais e cinquenta e um centavos). Leia-se: 5.2 O valor do presente contrato é de R\$ 3.215.959,66 (três milhões, duzentos e quinze mil, novecentos e cinquenta e nove reais e sessenta e seis centavos).

Data da Assinatura: 02/02/2021

PARTES: SMC - CONSÓRCIO RODOVIAS SEGURAS MT - L2 CNPJ: 39.841.467/0001-08 e a SECRETARIA DE ESTADO DE INFRAESTRUTURA E LOGÍSTICA - SINFRA CNPJ: 03.507.415/0022-79.

Extrato do Primeiro Termo de Rerratificação Aditivo nº 059/2020/03/01-SINFRA

Processo nº 25311/2021

Objeto do Termo: 1.1 O presente Termo de Rerratificação tem por finalidade alterar Cláusula Quinta - VALOR E DOTAÇÃO, subitem 5.1 DO VALOR do Contrato nº 059/2020/00/00-SINFRA, no dispositivo delineado abaixo: Onde se lê: 5.1 O valor do presente contrato é de R\$ 1.151.431,06 (Um milhão, cento e cinquenta e um mil, quatrocentos e trinta e um reais e seis centavos). Leia-se: 5.2 O valor do presente contrato é de R\$ 1.149.192,90 (Um milhão, cento e quarenta e nove mil, cento e noventa e dois reais e noventa centavos).

Data da Assinatura: 02/02/2021

PARTES: SMC - CONSÓRCIO RODOVIAS SEGURAS MT - L3 CNPJ: 39.912.386/0001-43 e a SECRETARIA DE ESTADO DE INFRAESTRUTURA E LOGÍSTICA - SINFRA CNPJ: 03.507.415/0022-79.

Extrato do Primeiro Termo de Rerratificação Aditivo nº 060/2020/03/01-SINFRA

Processo nº 25311/2021

Objeto do Termo: 1.1 O presente Termo de Rerratificação tem por finalidade alterar Cláusula Quinta - VALOR E DOTAÇÃO, subitem 5.1 DO VALOR do Contrato nº 060/2020/00/00-SINFRA, no dispositivo delineado abaixo: Onde se lê: 5.1 O valor do presente contrato é de R\$ 399.966,46 (trezentos e noventa e nove mil, novecentos e sessenta e seis reais e quarenta e seis centavos). Leia-se: 5.2 O valor do presente contrato é de R\$ 398.158,28 (trezentos e noventa e oito mil, cento e cinquenta e oito reais e vinte e oito centavos).

Data da Assinatura: 02/02/2021

PARTES: SMC - CONSÓRCIO RODOVIAS SEGURAS MT - L4 CNPJ: 39.912.350/0001-60 e a SECRETARIA DE ESTADO DE INFRAESTRUTURA E LOGÍSTICA - SINFRA CNPJ: 03.507.415/0022-79.

Extrato do Primeiro Termo de Rerratificação Aditivo nº 061/2020/03/01-SINFRA

Processo nº 25311/2021

Objeto do Termo: 1.1 O presente Termo de Rerratificação tem por finalidade alterar Cláusula Quinta - VALOR E DOTAÇÃO, subitem 5.1 DO VALOR do Contrato nº 061/2020/00/00-SINFRA, no dispositivo delineado abaixo: Onde se lê: 5.1 O valor do presente contrato é de R\$ R\$ 378.045,68 (trezentos e setenta e oito mil, quarenta e cinco reais e sessenta e oito centavos). Leia-se: 5.2 O valor do presente contrato é de R\$ R\$ 373.935,54 (trezentos e setenta e três mil, novecentos e trinta e cinco reais e cinquenta e quatro centavos).

Data da Assinatura: 02/02/2021

PARTES: SMC - CONSÓRCIO RODOVIAS SEGURAS MT - L5 CNPJ: 39.808.214/0001-24 e a SECRETARIA DE ESTADO DE INFRAESTRUTURA E LOGÍSTICA - SINFRA CNPJ: 03.507.415/0022-79.

PORTARIA Nº 009/2021/SAOR/SINFRA

A Secretaria de Estado de Infraestrutura e Logística, no uso de suas atribuições e prerrogativas legais, considerando as disposições da Lei Federal nº. 8666, de 21 de junho de 1993, Seção IV, Art. 67, por meio do Secretário Adjunto de Obras Rodoviárias, **ENG.º NILTON DE BRITTO**, respaldado pela Portaria nº 016/2019/GS/SINFRA, de 21 de fevereiro de 2019, RESOLVE:

Art. 1º Nomear servidores como representantes da Secretaria de Estado de Infraestrutura e Logística para a fiscalização do **Instrumento Contratual nº 054/2020/SINFRA**, firmado com a empresa **TECCON S/A CONSTRUÇÃO E PAVIMENTAÇÃO**, cujo objeto é a **execução das obras de implantação e pavimentação da Rodovia MT-040/299, com extensão de 35,92 km.**

Art. 2º Designar como **Fiscal de Obra** o servidor: **Engº PAULO ROBERTO MACHADO GOMES - Matrícula nº 214100**, com a missão de acompanhar e fiscalizar a obra, elaborar medições, calcular reajustes, propor aditivos de prazos e valores e executar demais atos atinentes à execução do objeto contratado, observando as cláusulas contratuais, a legislação e normas correlatas vigentes, e ao final, elaborar o Termo de Recebimento Provisório, conforme prevê a alínea "a", do artigo 73, da Lei nº 8.666/93.

Art. 3º Designar como **Fiscal Substituto** os servidores: **Engº PEDRO MAURÍCIO MAZZARO - Matrícula nº 248817 (Substituto 1) e Eng.º ANTONIO CARLOS TENUTA - Matrícula nº 80964 (Substituto 2)**, com a missão de exercerem a função de Fiscal de Obra nas ausências e/ou impedimentos legais do titular, competindo-lhe todas as prerrogativas estabelecidas no Artigo 2º desta portaria.

Art. 4º Designar como **Gestor do Contrato** as servidoras servidoras: **MARISOL CASTRO SODRÉ (COORDENADORA SUEF II), ANA PAULA DA CONCEIÇÃO SANTANA (SUB I), e JULIA TORRES MULLER-SUB II**, para em conjunto ou isoladamente exercerem a gestão do contrato, com a missão de acompanhamento gerencial, competindo-lhe zelar pela correta instrução dos processos de medições, reajustes, aditivos de prazos e valores, procedimentos de penalização e demais atos inerentes a gestão, de forma a zelar pelo fiel cumprimento de suas cláusulas e prazos.

Art. 5º. Esta portaria entra em vigor na data da sua publicação, com efeitos a partir de sua assinatura.

Registrada, Publicada, Cumpra-se.

Cuiabá, 08 de Fevereiro de 2021.

Engº Nilton de Britto

Secretário Adjunto de Obras Rodoviárias

SAOR/SINFRA/MT

(documento original assinado)

SESP

SECRETARIA DE ESTADO DE SEGURANÇA PÚBLICA

EXTRATO DO CONTRATO Nº 002/2021/SESP

DA ESPÉCIE: Contrato que entre si celebram o ESTADO DE MATO GROSSO, por intermédio da SECRETARIA DE ESTADO DE SEGURANÇA PÚBLICA - SESP e a empresa MAXLAB - PRODUTOS PARA DIAGNÓSTICOS E PESQUISAS LTDA.

DO OBJETO: Aquisição de materiais de consumo para atender as demandas da POLITEC.

DA MODALIDADE: Pregão Eletrônico nº 119/2020/SESP (proc. 270580/2020).

DO VALOR: R\$ 35.750,88

DA DOTAÇÃO ORÇAMENTÁRIA: UO:19101; Programa:519; Projeto Atividade: 2735; Fonte:100; Natureza de Despesa:339030

DA VIGÊNCIA: 29/01/2021 A 28/01/2022.

DA DATA: 29/01/2021

ASSINAM: CARLOS GEORGE DE CARVALHO DAVIM - Secretário Adjunto de Segurança Pública/ CONTRATANTE e o Sr. CLEUBER ACERLY DE OLIVEIRA - MAXLAB - PRODUTOS PARA DIAGNÓSTICOS E PESQUISAS LTDA/CONTRATADA.

EXTRATO DO CONTRATO Nº 003/2021/SESP

DA ESPÉCIE: Contrato que entre si celebram o ESTADO DE MATO GROSSO, por intermédio da SECRETARIA DE ESTADO DE SEGURANÇA PÚBLICA - SESP e a empresa RENATO DA SILVA ALMEIDA - EPP.

DO OBJETO: Aquisição de materiais de consumo para atender as demandas da POLITEC.

DA MODALIDADE: Pregão Eletrônico nº 119/2020/SESP (proc. 270580/2020).

DO VALOR: R\$ 1.848,00

DA DOTAÇÃO ORÇAMENTÁRIA: UO:19101; Programa:519; Projeto Atividade: 2735; Fonte:100; Natureza de Despesa:339030

DA VIGÊNCIA: 02/02/2021 A 01/02/2022.

DA DATA: 02/02/2021

ASSINAM: CARLOS GEORGE DE CARVALHO DAVIM - Secretário Adjunto de Segurança Pública/ CONTRATANTE e o Sr. RENATO DA SILVA ALMEIDA - RENATO DA SILVA ALMEIDA - EPP/CONTRATADA.

EXTRATO DO CONTRATO Nº 004/2021/SESP

DA ESPÉCIE: Contrato que entre si celebram o ESTADO DE MATO GROSSO, por intermédio da SECRETARIA DE ESTADO DE SEGURANÇA PÚBLICA - SESP e a empresa OESTE MEDIC DISTRIBUIDORA DE PRODUTOS HOSPITALARES.

DO OBJETO: Aquisição de materiais de consumo para atender as demandas da POLITEC.

DA MODALIDADE: Pregão Eletrônico nº 119/2020/SESP (proc. 270580/2020).

DO VALOR: R\$ 5.996,38

DA DOTAÇÃO ORÇAMENTÁRIA: UO:19101; Programa:519; Projeto Atividade: 2735; Fonte:100; Natureza de Despesa:339030

DA VIGÊNCIA: 03/02/2021 A 02/02/2022.

DA DATA: 03/02/2021

ASSINAM: CARLOS GEORGE DE CARVALHO DAVIM - Secretário Adjunto de Segurança Pública/ CONTRATANTE e o Sr. LEANDRO ALMEIDA FERREIRA - OESTE MEDIC DISTRIBUIDORA DE PRODUTOS HOSPITALARES/CONTRATADA.

PORTARIA N.º 078/2021/GAB-SESP-MT**Nomeia os servidores abaixo relacionados para exercer função de Fiscal do Contrato (Fiscal Titular e/ou Substituto).**

O Secretário Adjunto de Segurança Pública, no uso das atribuições legais, que lhe confere o inciso II, do artigo 71, da Constituição do Estado de Mato Grosso e, considerando o disposto no artigo 67, da Lei nº 8.666/93; no § 3º, do artigo 99, do Decreto Estadual nº 840, de 10/02/2017 e na Instrução Normativa nº 001/2021/GAB/SESP/MT, de 04/01/2021, que dispõe sobre a fiscalização da execução dos contratos celebrados pela Secretaria de Estado de Segurança Pública.

RESOLVE:

Art. 1º - Designar os servidores abaixo elencados, para responder pelo acompanhamento, fiscalização e avaliação da execução em relação aos serviços prestados a esta Secretaria de Estado de Segurança Pública e Unidades Desconcentradas, de acordo com as informações abaixo:

UNIDADE	PROCESSO	CONTRATO	EMPRESA CONTRATADA	FISCAL TITULAR (NOME/MATRÍCULA)	DATA EFEITO FT	FISCAL SUBSTITUTO (NOME/MATRÍCULA)	DATA EFEITO FS
0001 - SESP							
SESP	361/2021	168/2020	EMPRESA BRASILEIRA DE CORREIOS E TELÉGRAFOS	ANDREA AMABILIS R. ANDRADE (251966)	15/12/2020	JAIRO SANTOS DE MELO (287809)	15/12/2020
REDE CIDADÃ	54385/2021	054/2016	LIDERANÇA LIMPEZA E CONSERVAÇÃO LTDA	-	-	ANDERSON MONTEIRO DE AGUIAR (111947)	01/02/2021
SUGP	55844/2021	063/2020	SUPER ESTÁGIO LTDA - EPP.	JANAINA GUELLIS RIGON (273797)	05/02/2021	-	-
SUGP	55866/2021	016/2020	CENTRO DE INT. EMPRESA ESCOLA - CIEE	JANAINA GUELLIS RIGON (273797)	05/02/2021	-	-
0002 - PM							
PM	49712/2021	016/2020	CENTRO DE INTEGRAÇÃO EMPRESA ESCOLA - CIEE	LUCILVETE XAVIER DE FRANÇA (118444)	01/02/2021	CAMILA DIAS DE MIRANDA (266963)	01/02/2021
0003 - PJC							
DEDM VG	7569/2021	162/2017	ESPAÇO IMÓVEIS ADMINISTRAÇÃO E SERVIÇOS EIRELI EPP	MARIELL ANTONINI DIAS VIANA (118658)	07/01/2021	-	-
DEDM VG	7560/2021	046/2017	ZOTTI REPRESENTAÇÕES COMERCIAIS LTDA ME	MARIELL ANTONINI DIAS VIANA (118658)	07/01/2021	-	-
Delegacia de Poconé	2652/2021	004/2017	CATARINO PEDROSO DE BARROS	THAIANE FERREIRA RANDO (258290)	05/01/2021	MANOEL BENEDITO FERRAZ JUNIOR (107902)	05/01/2021
Delegacia Primavera do Leste	55273/2021	078/2020	SINAGRO PRODUTOS AGROPECUÁRIOS S.A.	KEMPP BORGES SOBRINHO (57629)	04/02/2021	-	-
0004 - CBM							
CBM	23926/2021	016/2020	CENTRO DE INTEGRAÇÃO EMPRESA ESCOLA - CIEE	DANILO CAVALCANTE COELHO (113124)	14/01/2021	THIAGO AQUINO DA SILVA (271583)	14/01/2021
0005 - POLITEC							
POLITEC	43112/2021	135/2018	V L HONORIO DA SILVA-ME	FLAVIO HENRIQUE P. ROSA (127774)	01/02/2021	LUDIMYLLA LAINS GONDIM DOS SANTOS (274970)	01/02/2021
SISTEMA PENITENCIÁRIO							
SISPEN	41939/2021	060/2020	DOMINGOS SÁVIO QUEIROZ PORTO - ME.	WAGNER RODRIGUES DA SILVA (248820)	28/01/2021	JULIANE BERTILA DA SILVA (255454)	11/01/2021
C.P PORTO GAUCHOS	27821/2021	230/2020	M. C. DOS SANTOS & CIA LTDA	BRUNO C. DA SILVA (291011)	05/01/2021	MAICON BRUGNADO DOS SANTOS (290892)	05/01/2021
Penit. Sinop	21304/2021	101/2020	NOVO SABOR REFEIÇÕES COLETIVAS LTDA.	ADALBERTO D. DE OLIVEIRA (27817)	16/12/2020	ANTONIO CARLOS NEGREIROS DOS SANTOS (248432)	06/12/2020
SISTEMA SOCIOEDUCATIVO							
Socioeducativo	16580/2021	069/2018/SISPEN	A.W.G COMÉRCIO E SERVIÇOS LTDA - EPP	CRISTIAN AUX. SIQUEIRA DA COSTA (68024)	22/06/2020	ROBSON MACHADO DA SILVA (232306)	01/12/2020
Socioeducativo	51894/2021	332/2020	KS CONTROLE DE PRAGAS E SOLUÇÃO AMBIENTAL LTDA EPP.	CRISTIAN AUX. SIQUEIRA DA COSTA (68024)	30/12/2020	ROBSON MACHADO DA SILVA (232306)	03/02/2021
Socioeducativo	55853/2021	026/2018/SISPEN	INSTITUTO BRASILEIRO DE APOIO E DESENVOLVIMENTO EXECUTIVO	ROBSON MACHADO DA SILVA (232306)	04/02/2021	PATRICIA AP. NUNES DE CAMPOS CLEMENTE (236491)	16/05/2018

Art. 2º - Publica-se. Registra-se. Cumpra-se.

Cuiabá, 11 de fevereiro de 2021.

Carlos George de Carvalho Davim
Secretário Adjunto de Segurança Pública
 (original assinado)

PORTARIA Nº 079/2021/GAB/SESP

Revoga a Portaria nº 027/2021/GAB/SESP que determinou a instauração de Processo Administrativo e instituiu comissão para apuração dos fatos em face da pessoa jurídica HM Rodrigues de Queiroz Luz Silva.

O SECRETÁRIO DE ESTADO DE SEGURANÇA PÚBLICA, no uso de suas atribuições que lhe confere o artigo 71, inciso II, da Constituição Estadual e, **CONSIDERANDO** a publicação do Extrato da Portaria nº 027/2021/GAB/SESP, publicado no D.O nº 27.931, página 24, que determinou a instauração de Processo Administrativo e instituiu comissão para apuração dos fatos em face da pessoa jurídica HM RODRIGUES DE QUEIROZ LUZ SILVA, inscrita no CNPJ nº 04.667.389/0001-84.

RESOLVE:

Art. 1º. Revogar a Portaria nº 027/2021/GAB/SESP, que determinou a instauração de Processo Administrativo e instituiu comissão para apuração dos fatos em face da pessoa jurídica HM RODRIGUES DE QUEIROZ LUZ SILVA, inscrita no CNPJ nº 04.667.389/0001-84, tendo em vista reestruturação das Unidades Setoriais de Correição desta Pasta para redistribuição dos autos.

Art. 2º. Esta Portaria entra em vigor na data da sua publicação, revogando-se as disposições em contrário.

Registra-se, publica-se e cumpre-se.

Cuiabá/MT, 10 de fevereiro de 2021.

Alexandre Bustamante dos Santos
Secretário de Estado de Segurança Pública
Original assinado

Portaria nº 081/2021/SESP

O SECRETARIO DE ESTADO DE SEGURANÇA PÚBLICA no uso de suas atribuições legais, e considerando o disposto na Lei nº 7.554 de 10 de dezembro de 2001, Lei nº 8.321 de 12 de maio de 2005, Lei Complementar nº 389 de 31 de março de 2010, Lei Nº 9.688 de 28 de dezembro de 2011, Lei nº 10.052, de 15 de janeiro de 2014 e no Decreto Estadual nº 3.006 de 05 de maio de 2004.

RESOLVE:

Art. 1º Homologar as Avaliações Anuais de Desempenho dos Servidores da Secretaria de Estado de Segurança Pública - SESP, Fundação Nova Chance - FUNAC e Perícia Oficial e Identificação Técnica - POLITEC abaixo relacionados, referente aos exercícios de 2015/2016, 2016/2017, 2017/2018, 2018/2019, 2019/2020 e 2020/2021, nos termos do Art. 9º do Decreto supracitado.

EXERCÍCIO: 2015/2016

MAT	NOME	CARGO	PERÍODO	MÉDIA
38793	LUIZ GABRIEL LEITE DA SILVA	PERITO OFICIAL MEDICO LEGISTA	12/04/2015 a 11/04/2016	10,00
243028	RUSTISON PEDROSO	AGENTE DO SISTEMA PENITENCIARIO	07/05/2015 a 06/05/2016	8,08

EXERCÍCIO: 2016/2017

MAT	NOME	CARGO	PERÍODO	MÉDIA
251303	CASSIANO GERMANO MENDES MENEZES	AGENTE DO SISTEMA PENITENCIARIO	22/11/2016 a 21/11/2017	8,33
251061	EDINELMA JOSE DA COSTA	AGENTE DO SISTEMA PENITENCIARIO	07/11/2016 a 06/11/2017	8,27
222002	KELY CRISTINE DA SILVA ALMEIDA	AGENTE DO SISTEMA PENITENCIARIO	12/12/2016 a 11/12/2017	9,1

38793	LUIZ GABRIEL LEITE DA SILVA	PERITO OFICIAL MEDICO LEGISTA	12/04/2016 a 11/04/2017	10
251163	TOMAZ AQUINO RAMOS FILHO	AGENTE DO SISTEMA PENITENCIARIO	13/11/2016 a 12/11/2017	8,81

EXERCÍCIO: 2017/2018

MAT	NOME	CARGO	PERÍODO	MÉDIA
95827	ATAIR CLEBER DO NASCIMENTO	AGENTE DO SISTEMA PENITENCIARIO	01/05/2017 a 30/04/2018	10,00
250168	EVERTON CRISTIAN OLIVEIRA DE SANTANA	ASSISTENTE DO SISTEMA SOCIOEDUCATIVO	03/09/2017 a 02/09/2018	9,44
86257	JOSE BENEDITO DA SILVA	AGENTE DO SISTEMA PENITENCIARIO	01/05/2017 a 30/04/2018	9,46
222002	KELY CRISTINE DA SILVA ALMEIDA	AGENTE DO SISTEMA PENITENCIARIO	12/12/2017 a 11/12/2018	9,09
233108	LETICIA SILVA DO PRADO MOURA	PNS DO SISTEMA PENITENCIARIO	09/05/2017 a 08/05/2018	9,71
49637	VALDIR ROZENO	AGENTE DO SISTEMA PENITENCIARIO	01/05/2017 a 30/04/2018	8,58

EXERCÍCIO: 2018/2019

MAT	NOME	CARGO	PERÍODO	MÉDIA
115917	ALEXANDRE MENDES VIEIRA	AGENTE DO SISTEMA PENITENCIARIO	01/05/2018 a 30/04/2019	8,71
43064	BENVINDO JOSE DE SOUZA	AGENTE DO SISTEMA PENITENCIARIO	01/05/2018 a 30/04/2019	8,62
82514	CASSIA LOPES LELLIS	PAPILOSCOPISTA	01/03/2018 a 28/02/2019	9,9
103720	EDSON CASSIMIRO DA SILVA FILHO	AGENTE DO SISTEMA PENITENCIARIO	01/05/2018 a 30/04/2019	9,17
256781	ELENICE FERNANDES DE OLIVEIRA HACKENHAAR	TECNICO DESENV ECO SOC L 10177/14	11/06/2018 a 10/06/2019	Aprovado (Nos termos do art. 12-A do Decreto Estadual nº 3.006)
257531	ELIANA TORQUATO DA SILVA FERNANDES	TECNICO ADMINISTRATIVO	07/08/2018 a 06/08/2019	9,98
100783	EULALIA LEITE PEREIRA	PAPILOSCOPISTA	27/05/2018 a 26/05/2019	9,4
250168	EVERTON CRISTIAN OLIVEIRA DE SANTANA	ASSISTENTE DO SISTEMA SOCIOEDUCATIVO	03/09/2018 a 02/09/2019	8,99
222002	KELY CRISTINE DA SILVA ALMEIDA	AGENTE DO SISTEMA PENITENCIARIO	12/12/2018 a 11/12/2019	9,07
233108	LETICIA SILVA DO PRADO MOURA	PNS DO SISTEMA PENITENCIARIO	09/05/2018 a 08/05/2019	9,73
233470	LUIZ ANTONIO RODRIGUES DE JESUS	AGENTE DO SISTEMA PENITENCIARIO	12/05/2018 a 11/05/2019	8,06
38793	LUIZ GABRIEL LEITE DA SILVA	PERITO OFICIAL MEDICO LEGISTA	12/04/2018 a 11/04/2019	8,71

33158	MANOEL LOUREIRO NETO	PERITO OFICIAL MEDICO LEGISTA	18/01/2018 a 17/01/2019	9,65
115337	MARIA IZABEL LUIZ CORREIA DE SOUZA	AGENTE DO SISTEMA PENITENCIARIO	01/05/2018 a 30/04/2019	9,04
226079	NOEMI FERNANDES DE OLIVEIRA	ASSIST.SIST. PENITENCIARIO	23/12/2018 a 22/12/2019	9,85
95153	ORCIONE DE ARAUJO	TECNICO DE NECROPSIA	01/03/2018 a 28/02/2019	9,36
242737	ROBERTO BENEDITO FERREIRA MARTINS	AGENTE DO SISTEMA PENITENCIARIO	07/08/2018 a 06/08/2019	9,33
265715	TALITA DE ANDRADE SANTOS MOLINA	PERITO OFICIAL MEDICO LEGISTA	05/10/2018 a 04/10/2019	9,86
49637	VALDIR ROZENO	AGENTE DO SISTEMA PENITENCIARIO	01/05/2018 a 30/04/2019	8,65

EXERCÍCIO: 2019/2020

MAT	NOME	CARGO	PERÍODO	MÉDIA
236843	ADEMILSON DA SILVA	AGENTE DO SISTEMA PENITENCIARIO	18/11/2019 a 17/11/2020	8
109803	ADEMIR PEREIRA DE SOUZA	AGENTE DO SISTEMA PENITENCIARIO	25/06/2019 a 24/06/2020	9,92
232263	ANDRE LUIZ DAMACENA	AGENTE DE SEGURANÇA SOCIOEDUCATIVO	02/05/2019 a 01/05/2020	9
233405	CAMILA ELIANE TAVARES	PERITO OFICIAL CRIMINAL	16/04/2019 a 15/04/2020	9,61
233091	CELIO RODRIGUES DA SILVA	AGENTE DO SISTEMA PENITENCIARIO	06/05/2019 a 05/05/2020	8,63
257376	DEISE MATTEI	ANALISTA DO SISTEMA SOCIOEDUCATIVO	31/07/2019 a 30/07/2020	6,17
256781	ELENICE FERNANDES DE OLIVEIRA HACKENHAAR	TECNICO DESENV ECO SOC L 10177/14	11/06/2019 a 10/06/2020	Aprovada (Nos termos do art. 12-A do Decreto Estadual nº 3.006)
257531	ELIANA TORQUATO DA SILVA FERNANDES	TECNICO ADMINISTRATIVO	07/08/2019 a 06/08/2020	9,44
120181	FERNANDA FERREIRA DUQUE	AGENTE DO SISTEMA PENITENCIARIO	01/05/2019 a 30/04/2020	9
233906	FRANCISCO ANTUNES CAMPOS FILHO	AGENTE DO SISTEMA PENITENCIARIO	16/06/2019 a 15/06/2020	8,4
60250	GILMARA CELIA PIMENTA FERREIRA	AGENTE DO SISTEMA PENITENCIARIO	27/09/2019 a 26/09/2020	8,96
232100	JOSE MAGNO MAXIMINO	AGENTE DO SISTEMA PENITENCIARIO	28/04/2019 a 27/04/2020	9,87
257450	JULIANA FARIAS DUARTE SEIXAS	ANALISTA DESENV ECON SOCIAL	01/08/2019 a 31/07/2020	Aprovada (Nos termos do art. 12-A do Decreto Estadual nº 3.006)

233470	LUIZ ANTONIO RODRIGUES DE JESUS	AGENTE DO SISTEMA PENITENCIARIO	12/05/2019 a 11/05/2020	8,21
248055	LUIZ CARLOS DA SILVA NEVES	AGENTE DO SISTEMA PENITENCIARIO	15/05/2019 a 14/05/2020	9,33
236949	MARCUS ANTONIO SANTANA MORAES	AGENTE DO SISTEMA PENITENCIARIO	28/11/2019 a 27/11/2020	8,9
114888	MIRNA MILTRID KOPP	PAPILOSCOPISTA	26/04/2019 a 25/04/2020	9,77
230109	PABLO RODRIGO POLITA	TECNICO DE NECROPSIA	05/04/2019 a 04/04/2020	9,44
236854	PAULO CESAR ALCANTARA DA CONCEICAO	ASSIST.SIST. PENITENCIARIO	23/11/2019 a 22/11/2020	8,63
265715	TALITA DE ANDRADE SANTOS MOLINA	PERITO OFICIAL MEDICO LEGISTA	05/10/2019 a 04/10/2020	9,79
255301	THOMAZ OLIVIER DA SILVA	PERITO OFICIAL CRIMINAL	14/04/2019 a 13/04/2020	9,83

EXERCÍCIO: 2020/2021

MAT	NOME	CARGO	PERÍODO	MÉDIA
104075	ANANILZA DE OLIVEIRA SILVA	ASSIST.SIST. PENITENCIARIO	23/01/2020 a 22/01/2021	9,52
251966	ANDREA AMABILIS REZENDE ANDRADE	TECNICO ADMINISTRATIVO	25/01/2020 a 24/01/2021	9,85
16828	ANTONIO CARLOS DOS SANTOS	PAPILOSCOPISTA	21/01/2020 a 20/01/2021	9,13
83681	CINTIA NARA SELHORST BARBOSA	ANALISTA DO SISTEMA SOCIOEDUCATIVO	05/02/2020 a 04/02/2021	9,54
24643	FLORISVALDO NONATO DA SILVA	PAPILOSCOPISTA	21/01/2020 a 20/01/2021	9,62
25002	JAQUELINE BRAVO	PERITO CRIMINAL II	09/02/2020 a 08/02/2021	9,38
259430	LUCIDALVA ELIAS COSTA	PNS DO SISTEMA PENITENCIARIO	20/01/2020 a 19/01/2021	9,96
84642	LUCIENE ALVES CASSIANO	ANALISTA ADMINISTRATIVO	26/01/2020 a 25/01/2021	9,83
252872	MARLENE DE JESUS ALMEIDA	TECNICO DESENV ECO SOC L 10177/14	06/02/2020 a 05/02/2021	8,94
259403	MARTA REGINA MARICATTO	ANALISTA DO SISTEMA SOCIOEDUCATIVO	06/01/2020 a 05/01/2021	9,62
25150	PAULO ROBERTO DA SILVA BASTOS	PERITO OFICIAL CRIMINAL	09/02/2020 a 08/02/2021	9,08
252690	VERIANO GUARIM JUNIOR	TECNICO ADMINISTRATIVO	17/01/2020 a 16/01/2021	9,02

Art. 2º Esta Portaria entra em vigor na data de sua publicação.

Publique-se. Cumpra-se.

Cuiabá - MT, 12 de fevereiro de 2021.

(Original assinado)

Alexandre Bustamante dos Santos
Secretário de Estado de Segurança Pública

PORTARIA N. 82/2021/GAB/SESP, DE 11 DE FEVEREIRO DE 2021.

Dispõe sobre o quadro de dotação de armamentos e munições do Centro Integrado de Operações Aéreas.

O SECRETRÁRIO DE ESTADO DE SEGURANÇA PÚBLICA DO ESTADO DE MATO GROSSO, no uso de suas atribuições que lhe confere o Art. 71, da Constituição Estadual, e

CONSIDERANDO o Decreto nº 725, de 24 de novembro de 2020, que dispõe sobre a estrutura organizacional da Secretaria de Estado de Segurança Pública, especificamente o item 4 do inciso VI do art. 3º, que versa sobre o Centro Integrado de Operações Aéreas;

CONSIDERANDO que de acordo com o art. 101 do Decreto nº 544, de 30 de junho de 2020, que aprovou o Regimento Interno da Secretaria de Estado de Segurança Pública do Estado de Mato Grosso, o CIOPAER tem por finalidade promover a gestão, a integração e a otimização dos meios e recursos aéreos visando reduzir os índices de violência em suas múltiplas faces, com foco no policiamento ostensivo e repressivo devendo ainda apoiar as atividades de resgate, busca, salvamento, transporte aeromédico, combate a incêndios e defesa civil;

CONSIDERANDO que o CIOPAer é o único vetor/unidade aérea que atua no Estado de Mato Grosso, que possui 903.357 km² de dimensão territorial, e cerca de 700 km de fronteira seca com a Bolívia, região com altos índices de roubo e furto de veículos, tráfico de drogas ilícitas e armas, entre outras modalidades criminosas. Assim, o CIOPAer exerce o suporte direto nas ações das Forças Armadas - Força Aérea Brasileira (FAB), Exército Brasileiro (EB) e Marinha do Brasil - da Superintendência da Polícia Federal em Mato Grosso, Polícia Rodoviária Federal, Serviço de Atendimento Médico de Urgência (SAMU), e Grupo Especial de Segurança na Fronteira (GEFRON) da Secretaria de Segurança Pública;

CONSIDERANDO que o CIOPAER tem um papel importante no apoio ao enfrentamento a modalidade de conflito não convencional, tipicamente brasileiro e advindo da evolução de crimes violentos contra o patrimônio, na qual grupos articulados compostos por diversos criminosos, divididos em tarefas específicas, subjugam a ação do poder público por meio do planejamento e execução de roubos majorados para subtrair o máximo possível de valores em espécie e/ou objetos valiosos ou o resgate de detentos de estabelecimentos prisionais, utilizando ponto de apoio para concentração dos criminosos, artefatos explosivos, armas de alta velocidades e calibre restrito, veículos potentes e blindados, rotas de fuga predeterminadas;

CONSIDERANDO que atualmente o Centro Integrado de Operações Aéreas dispõe de 99 (noventa e nove) integrantes, sendo eles, policiais militares, policias civis e bombeiros militares, amparados por legislação pertinente ao porte de arma de fogo;

CONSIDERANDO a necessidade de dotar o Centro Integrado de Operações Aéreas de meios eficazes de defesa no exercício da segurança pública no Estado de Mato Grosso;

CONSIDERANDO que no âmbito o Centro Integrado de Operações Aéreas, há uma base descentralizada no município de Sorriso-MT, que conta com aeronaves, pilotos e tripulantes operacionais todos os dias para atender o norte e o médio norte do estado e, portanto, é necessário um quadro dotação de armamentos e munições visando atender também essa base descentralizada e outra que por ventura venha a surgir;

CONSIDERANDO o disposto no artigo 6º, inciso II, da Lei nº 10.826, de 22 de dezembro de 2003;

CONSIDERANDO o art. 30, Inciso I do Decreto Federal nº 10.030, de 30 de setembro de 2019, bem como o art. 4º, inciso XII, da Portaria nº 1.729, de 29 de outubro de 2019, do Comando do Exército e a Portaria nº 118/COLOG, de 04 de outubro de 2019, do Comando Logístico do Exército;

RESOLVE:

Art. 1º Definir o quadro de dotação de armas de fogo institucionais no âmbito do Centro Integrado de Operações Aéreas e os quantitativos de produtos controlados passíveis de aquisição por parte desta Secretaria, destinados ao CIOPAer, que estão sujeitos à autorização da unidade competente do Exército Brasileiro, conforme especificado no quadro em anexo que será publicado em extrato.

§ 1º Constituem armas de fogo institucionais aquelas, de uso permitido ou restrito, que pertencem ao acervo patrimonial da SESP, devidamente registradas e cadastradas no Sistema Nacional de Armas - SINARM, no âmbito da Polícia Federal ou no Sistema de Gerenciamento Militar de Armas - SIGMA, no âmbito do Comando do Exército, definidas no quadro de dotação de armas de fogo.

§ 2º A íntegra do anexo referido no caput, bem como cópia da presente publicação, serão encaminhadas à unidade responsável do Exército Brasileiro.

Art. 2º Esta Portaria entra em vigor na data da sua publicação.

Art. 3º Registre-se, publique-se e cumpra-se.

ALEXANDRE BUSTAMANTE DOS SANTOS
Secretário de Estado de Segurança Pública
Original assinado

**DOTAÇÃO DE PRODUTOS CONTROLADOS DO
CENTRO INTEGRADO DE OPERAÇÕES AÉREAS DO ESTADO DE
MATO GROSSO**

1. Tabela de Dotação Armamento, Munição - exercício 2020.

ARMAMENTO	USO		INDIVIDUAL			
	EMPREGO	TIPO	DE PORTE			
			Pistola			
		CALIBRE	.40		9mm	
		DOTAÇÃO (100%)	(a)	(b)	(a)	(b)
			48	0	4	794
MUNIÇÃO	Operações (Tiros)		2.400	3.000	0	17.500
	Treinamento/ Formação (Tiros)		0	0	0	70.000

(a) Existente (b) Para nova aquisição.

ARMAMENTO	USO		INDIVIDUAL			
	EMPREGO	TIPO	PORTÁTIL			
			Submetralhadora			
		CALIBRE	.40			
		DOTAÇÃO (10%)	(a)	(b)		
			03	76		
MUNIÇÃO	Operações (Tiros)		77	7.833		
	Treinamento/ Formação (Tiros)		0	15.800		

(a) Existente (b) Para nova aquisição.

ARMAMENTO	USO		INDIVIDUAL			
	EMPREGO	TIPO	PORTÁTIL			
			Espingarda			
		CALIBRE	12GA			
		DOTAÇÃO (10%)	(a)	(b)		
			03	76		
MUNIÇÃO	Operações (Tiros)		50	7.850		
	Treinamento/ Formação (Tiros)		0	15.800		

(a) Existente (b) Para nova aquisição.

ARMAMENTO	USO		INDIVIDUAL			
	EMPREGO	TIPO	PORTÁTIL			
			Carabina/ Fuzil			
		CALIBRE	5,56x45MM			
		DOTAÇÃO (10%)	(a)	(b)		
			01	78		
MUNIÇÃO	Operações (Tiros)		0	7.900		
	Treinamento/ Formação (Tiros)		0	15.800		

(a) Existente (b) Para nova aquisição.

ARMAMENTO	USO		INDIVIDUAL			
	EMPREGO	TIPO	PORTÁTIL			
			Carabina/ Fuzil			
		CALIBRE	7,62x51MM			
		DOTAÇÃO (10%)	(a)	(b)		
			01	78		
MUNIÇÃO	Operações (Tiros)		0	7.900		
	Treinamento/ Formação (Tiros)		0	15.800		

(a) Existente (b) Para nova aquisição.

ARMAMENTO	USO		INDIVIDUAL			
	EMPREGO	TIPO	PORTÁTIL			
			Carabina/Fuzil			
		CALIBRE	7,62x35MM(.300 blackout)			
		DOTAÇÃO (10%)	(a)	(b)		
			01	78		
MUNIÇÃO	Operações (Tiros)		0	7.900		
	Treinamento/ Formação (Tiros)		0	15.800		

(a) Existente (b) Para nova aquisição.

SEDUC

SECRETARIA DE ESTADO DE EDUCAÇÃO

AVISO DE CHAMADA PÚBLICA N.º 001/2021. CÂMARA DE NEGÓCIOS DA ALIMENTAÇÃO ESCOLAR MUNICÍPIO DE VILA BELA DA SANTÍSSIMA TRINDADE/MT. OBJETO: Aquisição de gêneros alimentícios da agricultura familiar e do empreendedor familiar rural, e de suas organizações, para atendimento dos alunos matriculados nas Escolas: EE. Verena Leite de Brito e EE. 11 de Agosto do Município de Vila Bela da Santíssima Trindade/MT, nos termos do Programa Nacional de Alimentação Escolar/PNAE, nos termos do Art. 14 da lei n.º 11.947 de 16/07/2009, Resolução n.º 26 de 17/06/2013 e Resolução n.º 4 de 02/04/2015 do FNDE, IN 005/2019/GS/SEDUC/MT, conforme descrições e especificações apresentadas. A publicação do Edital ao recebimento do (s) PROJETO (s) DE VENDA (s), será pelo prazo de 20 dias. Classificação e Julgamento: dia 10 de março de 2021, às 08 h e 00 min. Apresentação das Amostras: dia 10 de dezembro de 2021, às 13 h e 00 min. Local da Sessão da Chamada Pública: Auditório da EE. Verena Leite de Brito, sito a Rua Municipal nº 738, Centro, VILA BELA DA SANTÍSSIMA TRINDADE - MT. Aquisição do Edital: EE. Verena Leite de Brito, sito a Rua Municipal nº 738, Centro, VILA BELA DA SANTÍSSIMA TRINDADE - MT. Telefone: (65) 3259-1234. Email: escolaverena@gmail.com.
www.escolaverena.com Presidente da Comissão da Chamada Pública: Antonio Leo Rhoden

Extrato de Homologação Chamada Pública A Secretaria De Estado De Educação De Mato Grosso, torna pública a homologação da **Chamada Pública 001/2021**, realizado pela Câmara de Negócios da Alimentação Escolar do **Município de Apicás/MT**, em estrita conformidade estrita ao Edital e seus anexos. Nos termos da Resolução 26/2013/FNDE, Lei 11.947/2009, Lei 8.666/93, e IN n.º 005/2019, para aquisição de gêneros alimentícios, oriundos da Agricultura Familiar, para o seguinte fornecedores: **Grupo Formal: a)** Associação Comunitária Rural de Monte Sinai CNPJ n.º 00.832.287/0001-16, R\$ 4.134,78, **Grupo informal (individual) a)** Anderson Oliveira Martins CPF 035.886.921.85, R\$ 27.174,80, **b)** Divina Oliveira Barbosa , CPF n.º 626.527.882-72, R\$ 22.952,79, **c)** Edegair Cardoso Gonsalves , CPF n.º 734.205.819-04, R\$ 4.920,00, **d)** Jose Gomes da Silva, CPF n.º 299.086.201-34, R\$ 10.490,99, **e)** Simone Bernardes Barbosa CPF 647.335.569-34, R\$ 14.615,16, **f)** Vilco Lemes da Silva , CPF n.º 005.255.191-14, **g)** R\$ 7.101,40, **Ordenador de Despesa**, Margarida Gomes da Silva, Apicás/MT/2021

Extrato de Homologação Chamada Pública A Secretaria De Estado De Educação De Mato Grosso, torna pública a homologação da **Chamada Pública 001/2021**, realizado pela Câmara de Negócios da Alimentação Escolar do **Município de Brasnorte/MT**, em estrita conformidade estrita ao Edital e seus anexos. Nos termos da Resolução 26/2013/FNDE, Lei 11.947/2009, Lei 8.666/93, e IN n.º 005/2019, para aquisição de gêneros alimentícios, oriundos da Agricultura Familiar, **sagrou se Deserto, Ordenador de Despesa**, Natalia de Oliveira Medeiros, Brasnorte/MT/2021

Extrato de Homologação Chamada Pública A Secretaria De Estado De Educação De Mato Grosso torna pública a homologação da **Chamada Pública 002/2021**, realizado pela Câmara de Negócios da Alimentação Escolar do **Município de Feliz Natal/MT**, em estrita conformidade estrita ao Edital e seus anexos. Nos termos da Resolução 26/2013/FNDE, Lei 11.947/2009, Lei 8.666/93, e IN n.º 005/2019, para aquisição de gêneros alimentícios, oriundos da Agricultura Familiar, para o seguinte fornecedores: **a)** Wonka Ikpeng, CPF n.º 056.420.401-30, R\$13.632,73, **b)** Yanewo Ikpeng, CPF n.º 070.472.671-82, R\$ 13.632,73, **c)** Mahin Ikpeng, CPF n.º 065.597.631-02, R\$ 13.632,73, **Ordenador de Despesa**, Mataré Clovis Ikpeng, Canarana/MT/2021.

Extrato de Homologação Chamada Pública A Secretaria de Estado de Educação de Mato Grosso, Torna Pública A Homologação da **Chamada Pública Nº 001/2021** - Realizado Pela Câmara De Negócios da Alimentação Escolar do **Município de Porto dos Gaúchos/MT**, em estrita conformidade estrita ao Edital e seus anexos. Nos termos da Resolução 06/2020/FNDE, Lei 11.947/2009, Lei 8.666/93, e IN n.º 005/2019, para aquisição de gêneros alimentícios, oriundos da Agricultura Familiar, para os seguintes fornecedores: **a)** Adolfo Frenzel, CPF/MF n.º 535.801.091-20, R\$ 9.595,20, **b)** Terezinha Maria Silva Rodrigues MEI, CNPJ 20.868.860/0001-59, R\$ 3.699,71, **c)** Antônia Maria Rodrigues MEI, CNPJ 34.613.245/0001-06, R\$ 458,40, **Ordenador de Despesa**, Leniana Heinen Feitosa, Porto dos Gaúchos/MT/2021.

Extrato de Homologação Chamada Pública A Secretaria De Estado De Educação De Mato Grosso, torna pública a homologação da **Chamada Pública 001/2021**, realizado pela Câmara de Negócios da Alimentação Escolar do **Município de Rio Branco/MT**, em estrita conformidade estrita ao Edital e seus anexos. Nos termos da Resolução 06/2020/FNDE, Lei 11.947/2009, Lei 8.666/93, e IN n.º 005/2019, para aquisição de gêneros alimentícios, oriundos da Agricultura Familiar, para o seguinte fornecedores: **a)** Noel Pizani, CPF/MF n.º 415.552.201-06, R\$: 22.424,45, **Ordenador de Despesa**, Auxiléia Maria de Souza, Rio Branco/MT/2021

Retifica-se, Extrato de homologação Chamada Pública nº 001/2021 do Município de Salto do Céu/MT, publicado no dia 03/02/2021, Diário Oficial nº 27.929, Página nº 9. **ONDE SE LÊ:** Fornecedor: Rosilda Maria da Silva, CPF/MF Nº 819.941.171-68 Valor Total R\$ 2.904,00 Ordenador de Despesa, Gilson Fernandes de Souza, município Salto do Céu/MT/2021, **LEIA-SE:** Fornecedores: Álvaro Souza de Melo, CPF/MF Nº 937. 847.911-15 Valor Total R\$ 14.526,05 (Catorze Mil Quinhentos e Vinte e Seis Reais e Cinco Centavos), Rosilda Maria da Silva, CPF/MF Nº 819.941.171-68 Valor Total R\$ 2.904,00, **Ordenador de Despesa**, Gilson Fernandes de Souza, município Salto do Céu/MT/2021.

RETIFICAÇÃO - Retifica-se, em parte, o Extrato de homologação **Pregão nº 001/2021 do Município de Matupá/MT**, publicado no dia 04/02/2021, Diário Oficial nº 27.930, Página nº 27. **ONDE SE LÊ:** Camboim & Santos LTDA, CNPJ 19.201.021/001-01, R\$ **447.133,69**, **b)** RC MACCARI - EPP, CNPJ05121635/001-60, R\$ **273.058,00**, Ordenador de Despesa, Cleunice Sandri, município Matupá,11/02/2021. **LEIA-SE:** Camboim & Santos LTDA, CNPJ 19.201.021/001-01, R\$ **458.915,59**, **b)** RC MACCARI - EPP, CNPJ05121635/001-60, R\$ **261.276,10**. Ordenador de Despesa, Cleunice Sandri, município, Matupá, 11/02/2021

Extrato de Homologação Pregão Presencial A Secretaria De Estado De Educação, de Mato Grosso, torna público a Homologação do **Pregão Presencial 002/2021** - realizado pela Câmara de Negócios da Alimentação escolar do **município de Nova Mutum/MT**, em estrita conformidade estrita ao Edital e seus anexos. Nos termos da Resolução 26/2013/FNDE, Leis 10.520/2002, 8.666/1993 e Decreto 7.217/2006, e IN n.º 005/2019, para os registros de preços de gêneros alimentícios, para o seguinte vencedor: **a)** Celso Lazarretti, CNPJ: 37.434.933/0001-05, R\$ 96.613,26, **Ordenador de Despesa**, Karen Regina Copini, Nova Mutum/MT/2021.

Extrato de Homologação do Pregão Presencial A Secretária de Estado de Educação, de Mato Grosso, torna pública a Homologação do **Pregão Presencial 002/2021**, realizada pela Câmara de Negócios da Alimentação Escolar do **Município de Novo Horizonte do Norte/MT**, em estrita conformidade estrita ao edital e seus anexos. Nos termos da Resolução 26/2013/FNDE, Lei 10.520/2002, Lei 8.666/93, decreto 7.217/2006, e IN n.º 005/2019, para aquisição de gêneros alimentícios, para os seguintes fornecedores: **a)** Edson Mariano de Oliveira - Mercado Bom Preço, CNPJ n.º 23.345.837/0001-78, R\$ 26.902,09, **b)** São Jose Supermercado LTDA, CNPJ 11.087.959/0001-22, R\$ 12.631,51, Novo Horizonte do Norte/MT/2021.

Extrato de Contrato Chamada Pública A Secretária de Estado de Educação do Estado de Mato Grosso, no uso de suas atribuições, por intermédio da Câmara de Negócios da Alimentação Escolar do **Município de Itaúba/MT**, torna público o presente contrato, oriundo da **Chamada Pública n.º 001/2021**, segundo a Resolução 26/2013/FNDE/PNAE, e legislação vigente, para aquisição de gêneros alimentícios, oriundos da agricultura familiar, para compor a alimentação escolar do Município de Itaúba/MT, **Contratante:** CDCE Escola Estadual Papa João Paulo II, **Contratada: a)** Lianice R. Nieuwenhoff CPF: 018.087.441-10, R\$ 1.276,19, **b)** Jovita Maria De Godoi CPF: 764.081.591-68, R\$ 2.528,86, **c)** Suely Aparecida da Silva CPF: 016.369.031-69, R\$ 5.837,61, Itaúba/MT/2021.

Extrato de Contrato Chamada Pública 001/2021 A Secretária de Estado de Educação do Estado de Mato Grosso, no uso de suas atribuições, por intermédio da Câmara de Negócios da Alimentação Escolar do **Município de Rio Branco/MT**, torna público o presente contrato, oriundo da **Chamada Pública com RP n.º 001/2021**, Ata de Registro de Preços n.º 001/2021, segundo Resolução 26/2013/FNDE/PNAE, e legislação vigente, para aquisição de gêneros alimentícios, para compor a alimentação escolar do município de Rio Branco/MT, **Contratante:** Escola Estadual Dep. Francisco Eduardo Rangel Torres. **Contratado:** Noel Pizani, CPF n.º 415.662.201-06, R\$: 4.934,38 Rio Branco/MT/2021.

Extrato de Contrato Chamada Pública 01/2021 A Secretária de Estado de Educação do Estado de Mato Grosso, no uso de suas atribuições, por intermédio da Câmara de Negócios da Alimentação Escolar do **Município de Vale de São Domingos/MT**, torna público o presente contrato, oriundo da **Chamada Pública n.º 01/2021**, segundo Resolução 26/2013/FNDE/PNAE, e legislação vigente, para aquisição de gêneros alimentícios oriundos da agricultura familiar, para compor a alimentação escolar do município de Vale do São Domingo/MT, **Contratante:** Escola Estadual Rainha da Paz. **Contratado: a)** Fornecedor: José Carlos de Andrade, CPF n.º 461.099.271-04, R\$ 4.436,15; **b)** José Luiz Guedes, CPF n.º 103.576.021-53, R\$ 748,50; **c)** Luduvico Cornelio Pereira, CPF/MF n.º 290.170.668-04, R\$ 3.551,00, Vale de São Domingos-/MT/2021

Extrato de Contrato Pregão Presencial 001/2021 A Secretária de Estado de Educação do Estado de Mato Grosso, no uso de suas atribuições, por intermédio da Câmara de Negócios da Alimentação Escolar do **Município de Matupá/MT**, torna público o presente contrato, oriundo do **Pregão Presencial com RP n.º 001/2021**, Ata de Registro de Preços n.º 001/2021, segundo Resolução 26/2013/FNDE/PNAE, e legislação vigente, para aquisição de gêneros alimentícios, para compor a alimentação escolar do município de Matupá/MT. **Contratante:** Escola Estadual Plena Antônio Ometto. **Contratada:** RC Maccari - EPP, CNPJ n.º 05121.635/0001-60, R\$ 48.375,90 **Contratada:** Camboim & Santos LTDA, CNPJ: 19.201.021/0001-01, R\$ 105.404,57. **Contratada:** Padaria e Confeitaria Flor de Trigo LTDA, CNPJ: 19862180/0001-49, R\$ 28.880,50. **Contratante:** Escola Estadual Bairro União. **Contratada:** RC Maccari - EPP, CNPJ n.º 05121.635/0001-60, R\$ 20.789,15 **Contratada:** Camboim & Santos LTDA, CNPJ: 19.201.021/0001-01, R\$ 23.965,91. **Contratada:** Padaria e Confeitaria Flor de Trigo LTDA, CNPJ: 19862180/0001-49, R\$ 3.659,44. **Contratante:** Escola Estadual Cecília Meireles. **Contratada:** RC Maccari - EPP, CNPJ n.º 05121.635/0001-60, R\$ 20.131,65 **Contratada:** Camboim & Santos LTDA, CNPJ: 19.201.021/0001-01, R\$ 22.208,95. **Contratada:** Padaria e Confeitaria Flor de Trigo LTDA, CNPJ: 19862180/0001-49, R\$ 2.632,50. **Contratante:** Indígena Terena de Komomoyea Kovoero. **Contratada:** RC Maccari - EPP, CNPJ n.º 05121.635/0001-60, R\$ 10.924,50 **Contratada:** Camboim & Santos LTDA, CNPJ: 19.201.021/0001-01, R\$ 13.827,57. **Contratada:** Padaria e Confeitaria Flor de Trigo LTDA, CNPJ: 19862180/0001-49, R\$ 1.467,10. **Contratante:** Jardim das Flores. **Contratada:** RC Maccari - EPP, CNPJ n.º 05121.635/0001-60, R\$ 24.086,55. **Contratada:** Camboim & Santos LTDA, CNPJ: 19.201.021/0001-01, R\$ 26.607,63. **Contratada:** Padaria e Confeitaria Flor de Trigo LTDA, CNPJ: 19862180/0001-49, R\$ 2.676,46. **Contratante:** Escola Estadual Luiza Miotto Ferreira. **Contratada:** RC Maccari - EPP, CNPJ n.º 05121.635/0001-60, R\$ 18.908,15 **Contratada:** Camboim & Santos LTDA, CNPJ: 19.201.021/0001-01, R\$ 21.774,41. **Contratada:** Padaria e Confeitaria Flor de Trigo LTDA, CNPJ: 19862180/0001-49, R\$ 3.313,76. **Contratante:** Escola Estadual Senador Jonas Pinheiro. **Contratada:** RC Maccari - EPP, CNPJ n.º 05121.635/0001-60, R\$ 12.483,40 **Contratada:** Camboim & Santos LTDA, CNPJ: 19.201.021/0001-01, R\$ 15.847,56. **Contratada:** Padaria e Confeitaria Flor de Trigo LTDA, CNPJ: 19862180/0001-49, R\$ 1.295,08. Matupá/MT/2021.

Extrato de Contrato Pregão Presencial 001/2021 A Secretária de Estado de Educação do Estado de Mato Grosso, no uso de suas atribuições, por intermédio da Câmara de Negócios da Alimentação Escolar do **Município de Itaúba/MT**, torna público o presente contrato, oriundo do **Pregão Presencial com RP n.º 001/2021**, Ata de Registro de Preços n.º 001/2021, segundo Resolução 26/2013/FNDE/PNAE, e legislação vigente, para aquisição de gêneros alimentícios, para compor a alimentação escolar do município de Itaúba/MT. **Contratante:** Escola Estadual Escola Estadual Papa João Paulo II, **Contratada:** Supermercado Pão e vinho (Ivo Trevizol) CNPJ n.º 11536185/0001-70, R\$ 64.018,26, Itaúba-MT/2021.

AVISO DE CHAMADA PÚBLICA N.º 002/2021. CÂMARA DE NEGÓCIOS DA ALIMENTAÇÃO ESCOLAR DO MUNICÍPIO DE BRASNORTE/MT. OBJETO: Aquisição de gêneros alimentícios da agricultura familiar e do empreendedor familiar rural, e de suas organizações, para atendimento dos alunos matriculados nas Escolas Estaduais Ewaldo Meyer Roderjan, Norma Lúcia Nunes, Xinui Myky e Tapurá Irantxe do Município de Brasnorte/MT, nos termos do Programa Nacional de Alimentação Escolar/PNAE, nos termos do Art. 14 da lei n.º 11.947 de 16/07/2009, Resolução n.º 06 de 08/05/2020, IN 005/2019/GS/SEDUC/MT, conforme descrições e especificações apresentadas. Da publicação do Edital ao recebimento do (s) PROJETO (s) DE VENDA (s), será pelo prazo de 20 dias corridos. Classificação e Julgamento: dia 08 de março de 2021, às 8:00 h. Apresentação das Amostras: dia 11 de março de 2021, às 8:00 h. Local da Sessão da Chamada Pública: Assessoria Pedagógica de Brasnorte. Aquisição do Edital: Na Assessoria Pedagógica do Município de Brasnorte - MT. Telefone (s): (66) 3592-2451. Email: brt.ass.pedagogica@educacao.mt.gov.br Presidente da Comissão da Chamada Pública: Janaina Solano Gomes Scamparini.

SECRETARIA DE ESTADO DE EDUCAÇÃO - CUIABÁ/MT. COORDENADORIA DA ALIMENTAÇÃO ESCOLAR CÂMARA DE NEGÓCIOS DA ALIMENTAÇÃO ESCOLAR, MUNICÍPIO DE VILA BELA DA SANTÍSSIMA TRINDADE - MT. AVISO DE EDITAL DO PREGÃO PRESENCIAL N.º 001/2021. A SECRETARIA DE ESTADO DE EDUCAÇÃO, por intermédio da Câmara de Negócios via PREGOEIRO OFICIAL, designado pela Câmara de Negócios de Alimentação Escolar do Município de Vila Bela da Santíssima Trindade/MT e CDCs, torna público, para conhecimento de todos os interessados, que se acha aberta Licitação na modalidade PREGÃO PRESENCIAL COM REGISTRO DE PREÇOS DE N.º 001/2020, do tipo MENOR PREÇO POR ITEM, objetivando o registro de preços de gêneros alimentícios destinados à alimentação de alunos efetivamente matriculados nas Escolas Estaduais do Município de Vila Bela da Santíssima Trindade/MT, em observância ao Programa de Alimentação Escolar - PNAE/FNDE, conforme descrito neste Edital e seus anexos, em conformidade com a Lei 10.520/2002, Lei Complementar n.º 123/2006, Lei n.º 10.442/2016, Decreto no 840/2017 e subsidiariamente a Lei n.º 8.666/93 e suas alterações e a Instrução Normativa n.º 005/2019/GS/SEDUC/MT. CREDENCIAMENTO, RECEBIMENTO DAS PROPOSTAS DE PREÇO E DOCUMENTOS DE HABILITAÇÃO: Dia 24 de março de 2021 às 08:00 h. INÍCIO DA SESSÃO, ABERTURA, CADASTRAMENTO DAS PROPOSTAS, DISPUTA DE PREÇOS E ANÁLISE DA DOCUMENTAÇÃO DE HABILITAÇÃO: Dia 24 de março de 2021 às 08:20 h. APRESENTAÇÃO DAS AMOSTRAS: Dia 24 de março de 2021 às 13:00 h. LOCAL DA AUDIÊNCIA PÚBLICA: Auditório da Escola Estadual Verena Leite de Brito, a Rua Municipal n.º 738, nesta cidade. Aquisição do Edital: Escola Estadual Verena Leite de Brito, a Rua Municipal n.º 738, nesta cidade. Telefone: (65) 3259-1093 Email: escolaverena@gmail.com PREGOEIRO (A) OFICIAL: Antonio Leo Rhoden.

PORTARIA Nº 092/2021/GS/SEDUC/MT.

Dispõe sobre designação em regime de Dedicção Exclusiva dos Profissionais da Educação Básica do Estado de Mato Grosso na função de Diretor Escolar.

O SECRETÁRIO DE ESTADO DE EDUCAÇÃO no uso das atribuições legais; e

Considerando o que dispõe a Lei Complementar n.º 612/2019, art. 71 da Constituição do Estado de Mato Grosso e seus incisos, e tendo em vista a Portaria n.º 691/2020/GS/SEDUC/MT e suas alterações, em observância ao princípio da supremacia do interesse público,

RESOLVE:

Art. 1.º Designar os Profissionais da Educação Básica para exercer, em regime de dedicação exclusiva, a função de Diretor Escolar, durante o biênio 2021/2022, na Unidade Escolar e Município, conforme Anexo Único desta Portaria.

Art. 2.º Esta Portaria entra em vigor na data da sua publicação, revogando-se as disposições em contrário.

Cuiabá-MT, 08 de fevereiro de 2021.

ORIGINAL ASSINADO
ALAN RESENDE PORTO
Secretário de Estado de Educação

ANEXO ÚNICO

Nº	MUNICÍPIO	NOME DO SERVIDOR	CPF	NOME DA ESCOLA	PROCESSO
01	ALTO TAQUARI	VALTER APARECIDO DA SILVA VALENTIM	278.089.748-11	EE DENNIS MANERICH DE OLIVEIRA	29341/2021
02	APIACAS	HENRIQUE PALECI	057.708.081-44	EEL ITAAWYAK	30773/2021
03	BRASNORTE	MORAIS CEZAR	041.792.451-83	EEL MYHYNYMYKYTA SKIRIPI	34970/2021
04	BRASNORTE	TUPY MYKY	033.344.281-41	EEL XINUI MYKY	36525/2021
05	CHAPADA DOS GUIMARÃES	SUZANA ALVES SOL SOL	567.286.201-25	EE REUNIDAS DE CACHOEIRA RICA	32661/2021
06	JACIARA	LUCILENE MARIA DE VASCONCELOS	759.322.531-34	EE SÃO FRANCISCO	6450/2021
07	RONDONÓPOLIS	MARIA DE FATIMA DE SOUZA	568.670.261-68	EE SAGRADO CORAÇÃO DE JESUS	25693/2021
08	CAMPINAPOLIS	JOSUE RODRIGUES NOGUEIRA JUNIOR	085.271.017-85	EEL LUIZ RUDZANE'EDI	25263/2021

PORTARIA Nº 093/2021/GS/SEDUC/MT.

Dispõe sobre designação em regime de Dedicção Exclusiva dos Profissionais da Educação Básica do Estado de Mato Grosso na função de Diretor Escolar.

O SECRETÁRIO DE ESTADO DE EDUCAÇÃO no uso das atribuições legais; e

Considerando o que dispõe a Lei Complementar nº 612/2019, art. 71 da Constituição do Estado de Mato Grosso e seus incisos, em observância ao princípio da supremacia do interesse público,

RESOLVE:

Art. 1º Designar os Profissionais da Educação Básica para exercer, em regime de dedicação exclusiva, a função de Diretor Escolar, durante o biênio 2021/2022, na Unidade Escolar e Município, conforme Anexo Único desta Portaria.

Art. 2º Esta Portaria entra em vigor na data de sua publicação, revogando-se as disposições em contrário.

Cuiabá-MT, 08 de fevereiro de 2021.

ORIGINAL ASSINADO
ALAN RESENDE PORTO
Secretário de Estado de Educação

ANEXO ÚNICO

Nº	MUNICIPIO	NOME DO SERVIDOR	CPF	NOME DA ESCOLA	PROCESSO
01	ALTO ARAGUAIA	VERALICE MOTA DE ALMEIDA	338.341.991-68	EE MARIA AUXILIADORA	429694/2020
02	APIRUANA	ADELMO GIOVANNI ZAMBIASI	793.411.101-06	EE PROF. ELIDIO MURCELLI FILHO	29472/2021
03	ARIPUANA	JOVANES VELA ARARA	031.903.501-83	EE ADECA VELA ARARA	47746/2021
04	BARRA DO BUGRES	ANTONIO MARCOS PEREIRA DA SILVA	805.496.081-68	EE JOSE MARIANO BENTO	27781/2021
05	BARRA DO GARÇA	CARMELO TSIROBO MORITU	793.887.521-04	EELI ULISSES GUIMARAES	34084/2021
06	BARRA DO GARÇA	MICHAEL RAIWA TSAEOMOWA	379.999.888-80	EELI JUSCELINO TSEREMAA	34087/2021
07	BARRA DO GARÇAS	NAILDO GUEDES LIMA	395.636.931-91	EE PM TIRADENTES CB PM VANILSON SILVA CARVALHO	8829/2021
08	CAMPINAPOLIS	OSVALDINO TSEREROWE OMRATE TOMOTSUDZAREBE	075.011.991-83	EELI CONSTATINO TSEREROWE	25261/2021
09	CAMPINAPOLIS	RUFINO TOMPTSE DUPREDZAMO	459.381.991-15	EELI DEPUTADO MARIO JURUNA	34088/2021
10	CANARANA	CAIMI EAIASSE XAVANTE	763.431.111-15	EELI SAMUEL SAHUTUWAS	34082/2021
11	PORTO DOS ESPERIDIÃO	SATURNINA URUPE CHUE	025.809.911-90	EELI CHIQUITANO JOSE TURIBIO	34769/2021
12	RONDOLANDIA	TIAGO KAPAWANDU ZORO	924.989.572-00	EELI ZAWÁ KAREJ PANGYJEJ	34773/2021

PORTARIA Nº 101/2021/GS/SEDUC/MT.

Dispõe sobre designação em regime de Dedicção Exclusiva dos Profissionais da Educação Básica do Estado de Mato Grosso na função de Diretor Escolar.

O SECRETÁRIO DE ESTADO DE EDUCAÇÃO, no uso das atribuições legais; e

Considerando o que dispõe a Lei Complementar nº 612/2019, art. 71 da Constituição do Estado de Mato Grosso e seus incisos, em observância ao princípio da supremacia do interesse público,

RESOLVE:

Art. 1º Designar os Profissionais da Educação Básica para exercer, em regime de dedicação exclusiva, a função de Diretor Escolar, durante o biênio 2021/2022, na Unidade Escolar e Município, conforme Anexo Único desta Portaria.

Art. 2º Esta Portaria entra em vigor na data de sua publicação, revogando-se as disposições em contrário.

Cuiabá-MT, 11 de fevereiro de 2021.

ORIGINAL ASSINADO
ALAN RESENDE PORTO
Secretário de Estado de Educação

ANEXO ÚNICO

Nº	MUNICIPIO	NOME DO SERVIDOR	CPF	NOME DA ESCOLA	PROCESSO
01	ALTA FLORESTA	JOSE APARECIDO DA SILVA	808.750.091-15	EE GUIMARAES ROSA	46944/2021
02	ALTO PARAGUAI	LOANA PEREIRA DE BRITO CHINOTI	965.818.331-87	EE ARNALDO ESTEVÃO DE FIGUEREDO	46936/2021
03	BRASNORTE	JOSE PEDRO VENANCIO ULIPYACE	001.067.681-31	EELI TAPURA IRANTXE	50410/2021
04	CONQUISTA D' OESTE	ELIZABETH MARINGUES DA SILVA	622.140.042-20	EE CONQUISTA D' OESTE	46949/2021
05	CUIABA	FABIA ELAINE FERREIRA DE MELO	594.042.801-00	EEDIEB PROF. ANTONIO CESÁRIO DE FIGUEREDO NETO	46934/2021
06	JUINA	DANILO DA SILVA CINTA LARGA	014.747.331-40	EELI ETEREPIUI	38799/2021
07	MATUPA	EVERALDO ANTONIO DILL	838.690.261-20	EE LUIZA MIOTTO FERREIRA	29019/2021
08	MATUPA	SIMONE DA SILVA GUERRA DE MENDONÇA	061.995.079-08	EE SENADOR JONAS PINHEIRO	46945/2021
09	NOVA CANAÃO DO NORTE	JOSELAIN BEZERRA SANCHES	970.283.631-04	EE IVONE BORKWSKI DE LIMA	46940/2021
10	NOVO MUNDO	PAMELA MARIA OLIVIO	036.091.341-51	EE TARLEY ROSSI VILELA	46938/2021
11	PORTO DOS GAUCHOS	SILVANA DA SILVA CONTREIRAS	791.253.011-87	EE RENATO SPINELLE	29489/2021
12	SINOP	ANGELA CRISTINA CASSIANO	831.227.021-34	EE RENEE MENEZES	29036/2021
13	TANGARA DA SERRA	MARCIO PEREIRA DA SILVA	722.345.391-53	EE PM TIRADENTES 1º TENENTE PM SALOMÃO FERNANDES FERREIRA PIOVESAN	23551/2021

PORTARIA Nº 103/2021/GS/SEDUC/MT.

Dispõe sobre designação em regime de Dedicção Exclusiva do Profissional da Educação Básica do Estado de Mato Grosso na função de Diretor da Diretoria Regional de Formação/CEFAPRO.

O SECRETÁRIO DE ESTADO DE EDUCAÇÃO, no uso das atribuições legais e tendo em vista o conteúdo do Processo nº 62778/2021, em observância ao princípio da supremacia do interesse público,

RESOLVE:

Art. 1º Nomear CLAUDIOMAR PEDRO DA SILVA, CPF nº 887.378.531-04, para exercer a função de Diretor da Diretoria Regional de Formação/CEFAPRO, polo Tangará da Serra, até 31 de dezembro de 2021.

Art. 2º Esta Portaria entra em vigor na data de sua publicação, revogando-se as disposições em contrário.

REGISTRADA. PUBLICADA. CUMpra-SE

Cuiabá, 11 de fevereiro de 2021

ALAN RESENDE PORTO
Secretário de Estado de Educação

SECITEC

SECRETARIA DE ESTADO DE CIÊNCIA, TECNOLOGIA E INOVAÇÃO

Errata do Extrato do contrato nº 009/2018/SECITECI/MTONDE SE LÊ:

Extrato do 3º Termo Aditivo ao Contrato nº 009/2018/SECITECI/MT

I-Partes:

Contratante: SECITECI

Contratada: SUPORTE SERVICE ADMINISTRADORA E PRESTADORA DE SERVIÇOS LTDA. - CNPJ 09.393.728/0001-03

II- Objeto: O presente Termo Aditivo tem por objeto a prorrogação da vigência do Contrato nº 009/2018, por mais um período de 12 (doze) meses.

III - Valor R\$ 256.250,00 (duzentos e cinquenta e seis mil e duzentos e cinquenta reais).

IV - Dotação orçamentária: Projeto atividade: 2774, Natureza despesa: 33.90.37 - Fonte: 100/192.

V - Vigência: 1º/06/2020 a 31/05/2021.

ASSINAM: Em Cuiabá-MT, 29 de maio de 2020. **Nilton Borges Borgato** Secretário Chefe da Secretaria de Estado de Ciência Tecnologia e Inovação e **Celso Maximiano de Almeida Arruda** Representante legal.

LEIA-SE:

Extrato do 3º Termo Aditivo ao Contrato nº 009/2018/SECITECI/MT

I-Partes:

Contratante: SECITECI

Contratada: SUPORTE SERVICE ADMINISTRADORA E PRESTADORA DE SERVIÇOS LTDA. - CNPJ 09.393.728/0001-03

II- Objeto: O presente Termo Aditivo tem por objeto a prorrogação da vigência do Contrato nº 009/2018, por mais um período de 12 (doze) meses.

III - Valor R\$253.687,44 (Duzentos e cinquenta e três mil e seiscentos e oitenta e sete reais e quarenta e quatro centavos).

IV - Dotação orçamentária: Projeto atividade: 2774, Natureza despesa: 33.90.37 - Fonte: 100/192.

V - Vigência: 1º/06/2020 a 31/05/2021.

ASSINAM: Em Cuiabá-MT, 29 de maio de 2020. **Nilton Borges Borgato** Secretário Chefe da Secretaria de Estado de Ciência Tecnologia e Inovação e **Celso Maximiano de Almeida Arruda** Representante legal.

PORTARIA Nº 18/2021/SECITECI/MT

O SECRETÁRIO DE ESTADO DE CIÊNCIA, TECNOLOGIA E INOVAÇÃO de Mato Grosso no uso de suas atribuições e prerrogativas legais conferidas pelo inciso II, do artigo 71 da Constituição do Estado de Mato Grosso e,

Considerando a Lei Complementar nº. 612, de 28 de janeiro de 2019, em consonância com a Resolução CEE/MT nº. 311/2008, D.O.E. de 17.09.2008; e com a Resolução nº. 002/2014/CEE/MT, D.O.E. 01/08/2014;

Considerando a análise técnica N° 002/2021-CRSES/SEPS/SECITECI do Processo nº 341210/2020, que trata da solicitação de Reconhecimento do Curso de Licenciatura em História.

RESOLVE:

Art. 1º Constituir Comissão Verificadora, conforme abaixo relacionada, para verificação virtual, conforme Portaria nº 109/2020 GAB/SECITECI/-MT, das condições de oferta do curso de Licenciatura em História, modalidade à Distância, da Universidade do Estado de Mato Grosso-Unemat/MT, para fins de Reconhecimento do Curso.

- Prof. Dr. Edward Bertholine de Castro - Avaliador
- Prof. Dr. Cândido Moreira Rodrigues - Avaliador
- Profª. Ms. Loraci Verdi Lamb - Técnica

Parágrafo único: A referida Comissão terá prazo de 60 dias, a partir da data de publicação desta, para apresentar o respectivo Relatório para a Coordenadoria de Regulação e Supervisão da Educação Superior da SECITECI, que procederá à análise do relatório e posterior envio ao Conselho Estadual de Educação - CEE/MT para as decisões cabíveis.

Art. 2º Esta Portaria entra em vigor na data de sua publicação.

Registre-se. Publique-se. Cumpra-se.

Cuiabá/MT, 09 de fevereiro de 2021.

Nilton Borges Borgato

Secretário de Estado de Ciência, Tecnologia e Inovação
(original assinada)

SEDEC

SECRETARIA DE ESTADO DE DESENVOLVIMENTO ECONÔMICO

EXTRATO DO CONTRATO Nº 003/2021/SEDEC

PROCESSO Nº 333849/2020

CONTRATANTE: Secretaria de Estado de Desenvolvimento Econômico - SEDEC - CNPJ nº 03.507.415/0013-88.

CONTRATADO: VB Serviços Automotivos Eireli - CNPJ nº 73.822.158/0001-94.

OBJETO: O presente Contrato tem por objeto, a contratação de empresa para locação de veículo do tipo caminhonete para atender a Secretaria de Estado de Desenvolvimento Econômico.

VALOR: R\$ 66.000,00 (sessenta e seis mil reais)

DOTAÇÃO ORÇAMENTÁRIA: 17101.2006.3390.39.196

DA VIGÊNCIA: O presente contrato terá vigência de 12 (doze) meses, contados da data da assinatura deste termo.

ASSINATURA: 09/02/2021

ASSINAM: **CÉSAR ALBERTO MIRANDA DOS SANTOS COSTA** - Secretário de Estado de Desenvolvimento Econômico - Contratante - **ANDRÉ LUIZ RIBEIRO** - VB Serviços Automotivos Eireli - Contratada.

EXTRATO DO CONTRATO Nº 004/2021/SEDEC

PROCESSO Nº 251992/2019

CONTRATANTE: Secretaria de Estado de Desenvolvimento Econômico - SEDEC - CNPJ nº 03.507.415/0013-88.

CONTRATADO: MD Terceirizados Eireli - CNPJ nº 28.872.136/0001-00.

OBJETO: Contratação de empresa especializada na prestação de serviços continuados, com regime de dedicação exclusiva, de conservação, limpeza e asseio, com fornecimento de mão de obra, produtos saneantes domissanitários, materiais e equipamentos para atender a Secretaria de Estado de Desenvolvimento Econômico, no Complexo Turístico e Histórico de Mimoso - "Memorial Rondon", localizado no Município de Santo Antônio do Leverger-MT - Distrito de Mimoso.

VALOR: R\$ 137.100,00 (cento e trinta e sete mil e cem reais).

DOTAÇÃO ORÇAMENTÁRIA: 17101.2007.3390.37.196

DA VIGÊNCIA: O prazo de vigência deste Termo de Contrato será de 12 (doze) meses, contados a partir data de assinatura deste Termo, com eficácia legal após a publicação do extrato resumido no Diário Oficial do Estado de Mato Grosso, adstrito à vigência dos respectivos créditos orçamentários, podendo ser prorrogado nos termos do artigo 57, inciso II da Lei nº. 8666/93.

ASSINATURA: 10/02/2021

ASSINAM: **CÉSAR ALBERTO MIRANDA DOS SANTOS COSTA** - Secretário de Estado de Desenvolvimento Econômico - Contratante - **MARCELO RODRIGUES DE MIRANDA** - MD Terceirizados Eireli - Contratada.

EXTRATO DO CONTRATO Nº 005/2021/SEDEC**PROCESSO Nº 194297/2020****CONTRATANTE:** Secretaria de Estado de Desenvolvimento Econômico - SEDEC - CNPJ nº 03.507.415/0013-88.**CONTRATADO:** R. Gonçalves de Carvalho Eireli - CNPJ nº 26.574.991/0001-00.**OBJETO:** Contratação de empresa, sob demanda, para prestação de serviços de manutenção predial preventiva (visita periódica) e corretiva (eventuais), com fornecimento de peças, equipamentos, materiais e mão de obra.**VALOR:** R\$ 450.000,00 (quatrocentos e cinquenta mil reais)**DOTAÇÃO ORÇAMENTÁRIA:** 17101.2007.3390.39.196**DA VIGÊNCIA:** O Contrato terá vigência de 12 (doze) meses a partir da data de sua assinatura, podendo ser prorrogado nos termos do art. 57, inciso II da Lei Federal nº 8.666/1993.**ASSINATURA:** 10/02/2021**ASSINAM:** CÉSAR ALBERTO MIRANDA DOS SANTOS COSTA - Secretário de Estado de Desenvolvimento Econômico - Contratante - **RAPHAEL DOS SANTOS RONDON** - R. Gonçalves de Carvalho Eireli - Contratada.**EXTRATO DE TERMO DE CESSÃO DE USO Nº 002/2021/SEDEC****Cedente:** Secretaria de Estado de Desenvolvimento Econômico - SEDEC.**Cessionária:** MT Participações e Projetos - MT PAR.**Objeto:** Cessão de direito de uso de bens móveis, especificados no presente Termo no valor de R\$ 23.285,40 (Vinte e três mil, duzentos e oitenta e cinco reais e quarenta centavos).**Prazo:** Esse termo terá eficácia a partir da data de sua assinatura e vigência de 24 (vinte e quatro meses).**Data da Assinatura:** 10 de fevereiro de 2021.**Assinam:** César Alberto Miranda Lima dos Santos Costa - Secretário de Estado de Desenvolvimento Econômico e Wener Klesley Santos - Diretor Presidente da MT Participações e Projetos MT PAR.**EXTRATO DO TERMO DE DOAÇÃO DE BENS MÓVEIS Nº 005/2021/SEDEC****(Processo nº 514533/2019)****Doador:** Estado de Mato Grosso, por intermédio da Secretaria de Estado de Desenvolvimento Econômico - SEDEC.**Donatária:** Município de Primavera do Leste - MT**Objeto:** Doação de bens móveis que já se encontram no município, utilizados pelo Centro de Atendimento Empresarial - CAE, sendo 01 impressora, 02 computadores, 01 armário, 01 arquivo, 03 mesas retangulares, 01 mesa de reunião, 07 cadeiras fixas e 01 quadro branco.**Data da Assinatura:** 10 de fevereiro de 2021.**Assinam:** Cesar Alberto Miranda Lima dos Santos Costa - Secretário de Estado de Desenvolvimento Econômico e Leonardo Tadeu Bortolin - Município de Primavera do Leste - MT**EXTRATO DO TERMO DE DOAÇÃO DE BENS MÓVEIS Nº 019/2021/SEDEC****(Processo nº 261745/2019)****Doador:** Estado de Mato Grosso, por intermédio da Secretaria de Estado de Desenvolvimento Econômico - SEDEC.**Donatária:** Município de Monte Verde - MT**Objeto:** Doação de bens móveis que já se encontram no município, utilizados pelo Centro de Atendimento Empresarial - CAE, sendo 01 impressora, 02 computadores, 01 armário, 01 arquivo, 01 escrivaninha, 01 estação de trabalho com 04 ilhas, 01 mesa de reunião, 09 cadeiras fixas e 01 quadro branco.**Data da Assinatura:** 10 de fevereiro de 2021.**Assinam:** Cesar Alberto Miranda Lima dos Santos Costa - Secretário de Estado de Desenvolvimento Econômico e Edemilson Marino dos Santos - Município de Monte Verde - MT**EXTRATO DO TERMO DE DOAÇÃO DE BENS MÓVEIS Nº 020/2021/SEDEC****(Processo nº 261688/2019)****Doador:** Estado de Mato Grosso, por intermédio da Secretaria de Estado de Desenvolvimento Econômico - SEDEC.**Donatária:** Município de Nobres - MT**Objeto:** Doação de bens móveis que já se encontram no município, utilizados pelo Centro de Atendimento Empresarial - CAE, sendo 01 impressora, 03 computadores, 01 armário, 01 arquivo, 01 escrivaninha, 01 estação de trabalho com 04 ilhas, 01 mesa de reunião, 11 cadeiras fixas e 01 quadro branco.**Data da Assinatura:** 10 de fevereiro de 2021.**Assinam:** Cesar Alberto Miranda Lima dos Santos Costa - Secretário de Estado de Desenvolvimento Econômico e Leocir Hanel - Município de Nobres - MT**EXTRATO DO TERMO DE DOAÇÃO DE BENS MÓVEIS Nº 021/2021/SEDEC****(Processo nº 77590/2018)****Doador:** Estado de Mato Grosso, por intermédio da Secretaria de Estado de Desenvolvimento Econômico - SEDEC.**Donatária:** Município de Campo Novo do Parecis - MT**Objeto:** Doação de bens móveis que já se encontram no município, utilizados pelo Centro de Atendimento Empresarial - CAE, sendo 01 impressora, 03 computadores, 01 armário, 01 arquivo, 01 escrivaninha, 01 estação de trabalho com 04 ilhas, 01 mesa de reunião, 11 cadeiras fixas e 01 quadro branco.**Data da Assinatura:** 10 de fevereiro de 2021.**Assinam:** Cesar Alberto Miranda Lima dos Santos Costa - Secretário de Estado de Desenvolvimento Econômico e Rafael Machado - Município de Campo Novo do Parecis - MT**EXTRATO DO TERMO DE DOAÇÃO DE BENS MÓVEIS Nº 024/2021/SEDEC****(Processo nº 98951/2018)****Doador:** Estado de Mato Grosso, por intermédio da Secretaria de Estado de Desenvolvimento Econômico - SEDEC.**Donatária:** Município de Matupá - MT**Objeto:** Doação de bens móveis que já se encontram no município, utilizados pelo Centro de Atendimento Empresarial - CAE, sendo 01 impressora, 03 computadores, 01 armário, 01 arquivo, 01 escrivaninha, 01 estação de trabalho com 04 ilhas, 01 mesa de reunião, 09 cadeiras fixas e 01 quadro branco.**Data da Assinatura:** 10 de fevereiro de 2021.**Assinam:** Cesar Alberto Miranda Lima dos Santos Costa - Secretário de Estado de Desenvolvimento Econômico e Fernando Zafonato - Município de Matupá - MT**PORTARIA Nº 004/2021/GSAAS/SEDEC - DE 11 DE FEVEREIRO DE 2021.**

Dispõe sobre a designação dos fiscais na qualidade de titular e suplente do Contrato nº 003/2021, firmado entre o Estado de Mato Grosso por intermédio da Secretaria de Estado de Desenvolvimento Econômico e a empresa VB Serviços Automotivos Eireli.

A SECRETÁRIA ADJUNTA DE ADMINISTRAÇÃO SISTÊMICA DA SECRETARIA DE ESTADO DE DESENVOLVIMENTO ECONÔMICO DE MATO GROSSO, no uso de suas atribuições e prerrogativas legais conferidas pela legislação em vigor,

RESOLVE:

Art. 1º - Designar os servidores Danilo Vidal Castro, matrícula nº 273622, na qualidade de fiscal titular, e Evelyn Kelly Paredes Barbosa, matrícula nº 130285, na qualidade de fiscal suplente, para acompanhar e fiscalizar a execução do Contrato nº 003/2021, celebrado entre o Estado de Mato Grosso, por intermédio da Secretaria de Estado de Desenvolvimento Econômico, e a empresa VB Serviços Automotivos Eireli, formalizado através do processo administrativo nº 333849/2020/SEDEC, cujo objeto é a contratação de empresa para locação de veículo do tipo caminhonete para atender a Secretaria de Estado de Desenvolvimento Econômico.

Art. 2º - A servidora Evelyn Kelly Paredes Barbosa, nomeada como fiscal suplente, substituirá o servidor titular no período de férias, licenças e demais ausências deste.

Art. 3º - Os servidores designados por meio desta Portaria têm suas atribuições regulamentadas pela Portaria nº 002, de 14 de janeiro de 2016.

Art. 4º - Esta portaria entra em vigor na data de sua publicação.

Registrada, Publicada, Cumpra-se.

ANDRÉA ANDOLPHO DE MORAES

Secretária Adjunta de Administração Sistêmica
Secretaria de Estado de Desenvolvimento Econômico
(Original assinada)

PORTARIA Nº 005/2021/GSAAS/SEDEC - DE 11 DE FEVEREIRO DE 2021.

Dispõe sobre a designação dos fiscais na qualidade de titular e suplente do Contrato nº 004/2021, firmado entre o Estado de Mato Grosso por intermédio da Secretaria de Estado de Desenvolvimento Econômico e a empresa MD Terceirização Eireli.

A SECRETÁRIA ADJUNTA DE ADMINISTRAÇÃO SISTÊMICA DA SECRETARIA DE ESTADO DE DESENVOLVIMENTO ECONÔMICO DE MATO GROSSO, no uso de suas atribuições e prerrogativas legais conferidas pela legislação em vigor,

RESOLVE:

Art. 1º - Designar os servidores Alírio Cardoso Filho, matrícula nº 101996, na qualidade de fiscal titular, e Geraldo Donizete Lucio, matrícula nº 301583, na qualidade de fiscal suplente, para acompanhar e fiscalizar a execução do Contrato nº 004/2021, celebrado entre o Estado de Mato Grosso, por intermédio da Secretaria de Estado de Desenvolvimento Econômico, e a empresa MD Terceirização Eireli, formalizado através do processo administrativo nº 251992/2019/SEDEC, cujo objeto consiste na prestação de serviços continuados, com regime de dedicação exclusiva, de conservação, limpeza e asseio, com fornecimento de mão de obra, produtos saneantes domissanitários, materiais e equipamentos para atender a Secretaria de Estado de Desenvolvimento Econômico.

Art. 2º - O servidor Geraldo Donizete Lucio, nomeado como fiscal suplente, substituirá o servidor titular no período de férias, licenças e demais ausências deste.

Art. 3º - Os servidores designados por meio desta Portaria têm suas atribuições regulamentadas pela Portaria nº 002, de 14 de janeiro de 2016.

Art. 4º - Esta portaria entra em vigor na data da sua publicação.

Registrada, Publicada, Cumpra-se.

ANDRÉA ANDOLPHO DE MORAES

Secretária Adjunta de Administração Sistêmica
Secretaria de Estado de Desenvolvimento Econômico
(Original assinada)

PORTARIA Nº 006/2021/GSAAS/SEDEC - DE 11 DE FEVEREIRO DE 2021.

Dispõe sobre a designação dos fiscais na qualidade de titular e suplente do Contrato nº 005/2021, firmado entre o Estado de Mato Grosso por intermédio da Secretaria de Estado de Desenvolvimento Econômico e a empresa R. Gonçalves de Carvalho Eireli.

A SECRETÁRIA ADJUNTA DE ADMINISTRAÇÃO SISTÊMICA DA SECRETARIA DE ESTADO DE DESENVOLVIMENTO ECONÔMICO DE MATO GROSSO, no uso de suas atribuições e prerrogativas legais conferidas pela legislação em vigor,

RESOLVE:

Art. 1º - Designar os servidores Maria Lenice de Matos Conceição, matrícula nº 16172 e Alírio Cardoso Filho, matrícula nº 101996, na qualidade de fiscais titulares e Amílcar Freitas de Almeida, matrícula nº 142663 e Geraldo Donizete Lúcio, matrícula nº 301583, na qualidade de fiscais suplentes, para acompanhar e fiscalizar a execução do Contrato nº 005/2021/SEDEC, celebrado entre o Estado de Mato Grosso, por intermédio da Secretaria de Estado de Desenvolvimento Econômico, e a empresa R. Gonçalves de Carvalho Eireli, formalizado através do processo administrativo nº 194297/2020/SEDEC, cujo objeto consiste na prestação de serviços de manutenção predial preventiva (visita periódica) e corretiva (eventuais), com fornecimento de peças, equipamentos e materiais de mão de obra.

Art. 2º - Os servidores Maria Lenice de Matos Conceição e Amílcar Freitas de Almeida, designados como fiscal titular e suplente, respectivamente, serão responsáveis pela fiscalização dos serviços a serem executados nas sedes da Secretaria de Estado de Desenvolvimento Econômico e Secretaria Adjunta de Turismo.

Art. 3º - Os servidores Alírio Cardoso Filho e Geraldo Donizete Lúcio, designados como fiscal titular e suplente, respectivamente, serão responsáveis pela fiscalização dos serviços a serem executados no Complexo Turístico e Histórico de Mimoso - Memorial Cândido Rondon.

Art. 4º - Os servidores Amílcar Freitas de Almeida e Geraldo Donizete Lúcio, nomeados como fiscais suplentes, substituirão os servidores titulares no período de férias, licenças e demais ausências destes.

Art. 5º - Os servidores designados por meio desta Portaria têm suas atribuições regulamentadas pela Portaria nº 002, de 14 de janeiro de 2016.

Art. 6º - Esta portaria entra em vigor na data da sua publicação.

Registrada, Publicada, Cumpra-se.

ANDRÉA ANDOLPHO DE MORAES

Secretária Adjunta de Administração Sistêmica
Secretaria de Estado de Desenvolvimento Econômico
(Original assinada)

RESOLUÇÃO Nº 063/2021/CONDEPRODEMAT

O CONSELHO DELIBERATIVO DOS PROGRAMAS DE DESENVOLVIMENTO DE MATO GROSSO - CONDEPRODEMAT, instituído pela Lei nº 7.958, de 25 de setembro de 2003, com atribuições definidas no art. 2º da Lei nº 11.003, de 28 de novembro de 2019, respeitadas as determinações do art. 17 do seu Regimento Interno, publicado em 23 de maio de 2011, com base nas deliberações de seus membros na 5ª Reunião Extraordinária, realizada no dia 11 de fevereiro de 2021,

CONSIDERANDO o disposto na Lei Complementar nº 631, de 31 de julho de 2019;

CONSIDERANDO que compete ao CONDEPRODEMAT, por meio de resoluções de caráter geral, considerando a agregação de valor, a localização geográfica e as prioridades para o desenvolvimento do Estado, definir a forma e os critérios para concessão de benefícios fiscais e/ou tratamento diferenciado, bem como para a quantificação dos respectivos percentuais, respeitando os princípios de isonomia entre os contribuintes enquadrados dentro do mesmo segmento econômico, conforme art. 6º do Decreto nº 288, de 5 de novembro de 2019;

CONSIDERANDO os limites para definição de percentual de incentivo fiscal, estabelecidos no art. 8º do Decreto 288, de 2019;

CONSIDERANDO que o Programa de Desenvolvimento Rural de Mato Grosso - PRODER teve sua eficácia ajustada ao termo final autorizado pela Lei Complementar (*federal*) nº 160, de 7 de agosto de 2017, até 31 de dezembro de 2032, consoante o artigo 26 do Decreto nº 288, de 2019, alterado pelo Decreto nº 773, de 29 de dezembro de 2020;

RESOLVE:

Art. 1º Aprovar o percentual de **41,67% (quarenta e um inteiros e sessenta e sete centésimos por cento)** de crédito outorgado para as operações próprias de saída interestadual de **Gado Bovino para Abate, com idade a partir de 24 meses - NCM 0102.90.00**, realizadas no âmbito do Programa de Desenvolvimento Rural de Mato Grosso - PRODER, conforme os incisos I e II do art. 22 da Lei Complementar nº 631, de 2019.

Art. 2º Durante o período de vigência dessa resolução, o percentual de incentivo fiscal do Art. 1º poderá ser revisto anualmente em cada mês de dezembro.

Art. 3º Os contribuintes que realizarem operações com os produtos indicados no art. 1º, com os benefícios do PRODER, deverão contribuir com o percentual de **2% (dois por cento)** do valor do benefício fiscal efetivamente utilizado para o Fundo de Desenvolvimento Rural, conforme art. 14 da Lei nº 7.958, de 2003, e art. 28 do Decreto nº 288, de 2019.

Art. 4º Esta resolução entra em vigor na data da sua publicação, revogando-se as disposições contrárias.

Cuiabá - MT, 11 de fevereiro de 2021.

CESAR ALBERTO MIRANDA LIMA DOS SANTOS COSTA
Secretário de Estado de Desenvolvimento Econômico

RESOLUÇÃO Nº 064/2021/CONDEPRODEMAT

O CONSELHO DELIBERATIVO DOS PROGRAMAS DE DESENVOLVIMENTO DE MATO GROSSO - CONDEPRODEMAT, instituído pela Lei nº 7.958, de 25 de setembro de 2003, com atribuições definidas no art. 2º da Lei nº 11.003, de 28 de novembro de 2019, respeitadas as determinações do art. 17 do seu Regimento Interno, publicado em 23 de maio de 2011, com base nas deliberações de seus membros na 5ª Reunião Extraordinária, realizada no dia 11 de fevereiro de 2021,

CONSIDERANDO o disposto na Lei Complementar nº 631, de 31 de julho de 2019;

CONSIDERANDO que compete ao CONDEPRODEMAT, por meio de resoluções de caráter geral, considerando a agregação de valor, a localização geográfica e as prioridades para o desenvolvimento do Estado, definir a forma e os critérios para concessão de benefícios fiscais e/ou tratamento diferenciado, bem como para a quantificação dos respectivos percentuais, respeitando os princípios de isonomia entre os contribuintes enquadrados dentro do mesmo segmento econômico, conforme art. 6º do Decreto nº 288, de 5 de novembro de 2019;

CONSIDERANDO os limites para definição de percentual de incentivo fiscal, estabelecidos no art. 8º do Decreto 288, de 2019;

CONSIDERANDO que o Programa de Desenvolvimento Rural de Mato Grosso - PRODER teve sua eficácia ajustada ao termo final autorizado pela Lei Complementar (*federal*) nº 160, de 7 de agosto de 2017, até 31 de dezembro de 2032, consoante o artigo 26 do Decreto nº 288, de 2019, alterado pelo Decreto nº 773, de 29 de dezembro de 2020;

RESOLVE:

Art. 1º Aprovar o percentual de **50% (cinquenta por cento)** de crédito outorgado para as operações próprias de saída interestadual de **Gado Bovino para Abate, com idade a partir de 24 meses - NCM 0102.90.00**, realizadas no âmbito do Programa de Desenvolvimento Rural de Mato Grosso - PRODER, conforme os incisos I e II do art. 22 da Lei Complementar nº 631, de 2019.

Parágrafo único. O benefício fiscal a que se refere o *caput* deste artigo será concedido para as operações com Gado Bovino para Abate, produzido em propriedades rurais localizadas nos municípios mato-grossenses de **Aripuanã, Colniza e Rondolândia**.

Art. 2º Durante o período de vigência dessa resolução, o percentual de incentivo fiscal do Art. 1º poderá ser revisto anualmente em cada mês de dezembro.

Art. 3º Os contribuintes que realizarem operações com os produtos indicados no art. 1º, com os benefícios do PRODER, deverão contribuir com o percentual de **2% (dois por cento)** do valor do benefício fiscal efetivamente utilizado para o Fundo de Desenvolvimento Rural, conforme art. 14 da Lei nº 7.958, de 2003, e art. 28 do Decreto nº 288, de 2019.

Art. 4º Esta resolução entra em vigor na data da sua publicação, revogando-se as disposições contrárias.

Cuiabá - MT, 11 de fevereiro de 2021.

CESAR ALBERTO MIRANDA LIMA DOS SANTOS COSTA
Secretário de Estado de Desenvolvimento Econômico

RESOLUÇÃO Nº 065/2021/CONDEPRODEMAT

O CONSELHO DELIBERATIVO DOS PROGRAMAS DE DESENVOLVIMENTO DE MATO GROSSO - CONDEPRODEMAT, instituído pela Lei nº 7.958, de 25 de setembro de 2003, com atribuições definidas no art. 2º da Lei nº 11.003, de 28 de novembro de 2019, respeitadas as determinações do art. 17 do seu Regimento Interno, publicado em 23 de maio de 2011, com base nas deliberações de seus membros na 5ª Reunião Extraordinária, realizada no dia 11 de fevereiro de 2021,

CONSIDERANDO o disposto na Lei Complementar nº 631, de 31 de julho de 2019;

CONSIDERANDO que compete ao CONDEPRODEMAT, por meio de resoluções de caráter geral, considerando a agregação de valor, a localização geográfica e as prioridades para o desenvolvimento do Estado, definir a forma e os critérios para concessão de benefícios fiscais e/ou tratamento diferenciado, bem como para a quantificação dos respectivos percentuais, respeitando os princípios de isonomia entre os contribuintes enquadrados dentro do mesmo segmento econômico, conforme art. 6º do Decreto nº 288, de 5 de novembro de 2019;

CONSIDERANDO os limites para definição de percentual de incentivo fiscal, estabelecidos no art. 8º do Decreto 288, de 2019;

CONSIDERANDO que o Programa de Desenvolvimento Rural de Mato Grosso - PRODER teve sua eficácia ajustada ao termo final autorizado pela Lei Complementar (*federal*) nº 160, de 7 de agosto de 2017, até 31 de dezembro de 2032, consoante o artigo 26 do Decreto nº 288, de 2019, alterado pelo Decreto nº 773, de 29 de dezembro de 2020;

RESOLVE:

Art. 1º Aprovar o percentual de **50% (cinquenta por cento)** de crédito outorgado para as operações próprias de saída interestadual de **Suínos em Pé - NCM 0103.92.00**, realizadas no âmbito do Programa de Desenvolvimento Rural de Mato Grosso - PRODER, conforme os incisos I e II do art. 22 da Lei Complementar nº 631, de 2019.

Art. 2º Durante o período de vigência dessa resolução, o percentual de incentivo fiscal do Art. 1º poderá ser revisto anualmente em cada mês de dezembro.

Art. 3º Os contribuintes que realizarem operações com os produtos indicados no art. 1º, com os benefícios do PRODER, deverão contribuir com o percentual de **2% (dois por cento)** do valor do benefício fiscal efetivamente utilizado para o Fundo de Desenvolvimento Rural, conforme art. 14 da Lei nº 7.958, de 2003, e art. 28 do Decreto nº 288, de 2019.

Art. 4º Esta resolução entra em vigor na data da sua publicação, revogando-se as disposições contrárias.

Cuiabá - MT, 11 de fevereiro de 2021.

CESAR ALBERTO MIRANDA LIMA DOS SANTOS COSTA
Secretário de Estado de Desenvolvimento Econômico

RESOLUÇÃO Nº 066/2021/CONDEPRODEMAT

O CONSELHO DELIBERATIVO DOS PROGRAMAS DE DESENVOLVIMENTO DE MATO GROSSO - CONDEPRODEMAT, instituído pela Lei nº 7.958, de 25 de setembro de 2003, com atribuições definidas no art. 2º da Lei nº 11.003, de 28 de novembro de 2019, respeitadas as determinações do art. 17 do seu Regimento Interno, publicado em 23 de maio de 2011, com base nas deliberações de seus membros na 5ª Reunião Extraordinária, realizada no dia 11 de fevereiro de 2021,

CONSIDERANDO o disposto na Lei Complementar nº 631, de 31 de julho de 2019;

CONSIDERANDO que compete ao CONDEPRODEMAT, por meio de resoluções de caráter geral, considerando a agregação de valor, a localização geográfica e as prioridades para o desenvolvimento do Estado, definir a forma e os critérios para concessão de benefícios fiscais e/ou tratamento diferenciado, bem como para a quantificação dos respectivos percentuais, respeitando os princípios de isonomia entre os contribuintes enquadrados dentro do mesmo segmento econômico, conforme art. 6º do Decreto nº 288, de 5 de novembro de 2019;

CONSIDERANDO os limites para definição de percentual de incentivo fiscal, estabelecidos no art. 8º do Decreto 288, de 2019;

CONSIDERANDO que o Programa de Desenvolvimento Rural de Mato Grosso - PRODER teve sua eficácia ajustada ao termo final autorizado pela Lei Complementar (*federal*) nº 160, de 7 de agosto de 2017, até 31 de dezembro de 2032, consoante o artigo 26 do Decreto nº 288, de 2019, alterado pelo Decreto nº 773, de 29 de dezembro de 2020;

RESOLVE:

Art. 1º Aprovar o percentual de **50% (cinquenta por cento)** de crédito outorgado para as operações próprias de saída interestadual de **feijões - NCM 0708.20.00, 0713.31.90, 0713.32.90, 0713.33.19, 0713.33.29, 0713.33.99, 0713.34.90, 0713.35.90, 0713.39.90**, realizadas no âmbito do Programa de Desenvolvimento Rural de Mato Grosso - PRODER, conforme os incisos I e II do art. 22 da Lei Complementar nº 631, de 2019.

Art. 2º Durante o período de vigência dessa resolução, o percentual de incentivo fiscal do Art. 1º poderá ser revisto anualmente em cada mês de dezembro.

Art. 3º Os contribuintes que realizarem operações com os produtos indicados no art. 1º, com os benefícios do PRODER, deverão contribuir com o percentual de **1% (um por cento)** do valor do benefício fiscal efetivamente utilizado para o Fundo de Desenvolvimento Rural, conforme art. 14 da Lei nº 7.958, de 2003, e art. 28 do Decreto nº 288, de 2019.

Art. 4º O CODEM poderá avaliar se o produto incentivado no art. 1º pode ser caracterizado como uma nova cadeia produtiva no âmbito estadual, para efeito de aplicação do § 2º do art. 22 da Lei Complementar nº 631, de 2019.

Art. 5º Esta resolução entra em vigor na data da sua publicação, revogando-se as disposições contrárias.

Cuiabá - MT, 11 de fevereiro de 2021.

CESAR ALBERTO MIRANDA LIMA DOS SANTOS COSTA
Secretário de Estado de Desenvolvimento Econômico

RESOLUÇÃO Nº 067/2021/CONDEPRODEMAT

O CONSELHO DELIBERATIVO DOS PROGRAMAS DE DESENVOLVIMENTO DE MATO GROSSO - CONDEPRODEMAT, instituído pela Lei nº 7.958, de 25 de setembro de 2003, com atribuições definidas no art. 2º da Lei nº 11.003, de 28 de novembro de 2019, respeitadas as determinações do art. 17 do seu Regimento Interno, publicado em 23 de maio de 2011, com base nas deliberações de seus membros na 5ª Reunião Extraordinária, realizada no dia 11 de fevereiro de 2021,

CONSIDERANDO o disposto na Lei Complementar nº 631, de 31 de julho de 2019;

CONSIDERANDO que compete ao CONDEPRODEMAT, por meio de resoluções de caráter geral, considerando a agregação de valor, a localização geográfica e as prioridades para o desenvolvimento do Estado, definir a forma e os critérios para concessão de benefícios fiscais e/ou tratamento diferenciado, bem como para a quantificação dos respectivos percentuais, respeitando os princípios de isonomia entre os contribuintes enquadrados dentro do mesmo segmento econômico, conforme art. 6º do Decreto nº 288, de 5 de novembro de 2019;

CONSIDERANDO os limites para definição de percentual de incentivo fiscal, estabelecidos no art. 8º do Decreto 288, de 2019;

CONSIDERANDO que o Programa de Desenvolvimento Rural de Mato Grosso - PRODER teve sua eficácia ajustada ao termo final autorizado pela Lei Complementar (*federal*) nº 160, de 7 de agosto de 2017, até 31 de dezembro de 2032, consoante o artigo 26 do Decreto nº 288, de 2019, alterado pelo Decreto nº 773, de 29 de dezembro de 2020;

RESOLVE:

Art. 1º Aprovar o percentual de **50% (cinquenta por cento)** de crédito outorgado para as operações próprias de saída interestadual de **Gergelim - NCM 1207.40.90**, realizadas no âmbito do Programa de Desenvolvimento Rural de Mato Grosso - PRODER, conforme os incisos I e II do art. 22, da Lei Complementar nº 631, de 2019.

Art. 2º Durante o período de vigência dessa resolução, o percentual de incentivo fiscal do Art. 1º poderá ser revisto anualmente em cada mês de dezembro.

Art. 3º Os contribuintes que realizarem operações com os produtos indicados no art. 1º, com os benefícios do PRODER, deverão contribuir com o percentual de **2% (dois por cento)** do valor do benefício fiscal efetivamente utilizado para o Fundo de Desenvolvimento Rural, conforme art. 14 da Lei nº 7.958, de 2003, e art. 28 do Decreto nº 288, de 2019.

Art. 4º O CODEM poderá avaliar se o produto incentivado no art. 1º pode ser caracterizado como uma nova cadeia produtiva no âmbito estadual, para efeito de aplicação do § 2º do art. 22 da Lei Complementar nº 631, de 2019.

Art. 5º Esta resolução entra em vigor na data da sua publicação, revogando-se as disposições contrárias.

Cuiabá - MT, 11 de fevereiro de 2021.

CESAR ALBERTO MIRANDA LIMA DOS SANTOS COSTA
Secretário de Estado de Desenvolvimento Econômico

RESOLUÇÃO Nº 068/2021/CONDEPRODEMAT

O CONSELHO DELIBERATIVO DOS PROGRAMAS DE DESENVOLVIMENTO DE MATO GROSSO - CONDEPRODEMAT, instituído pela Lei nº 7.958, de 25 de setembro de 2003, com atribuições definidas no art. 2º da Lei nº 11.003, de 28 de novembro de 2019, respeitadas as determinações do art. 17 do seu Regimento Interno, publicado em 23 de maio de 2011, com base nas deliberações de seus membros na 5ª Reunião Extraordinária, realizada no dia 11 de fevereiro de 2021,

CONSIDERANDO o disposto na Lei Complementar nº 631, de 31 de julho de 2019;

CONSIDERANDO que compete ao CONDEPRODEMAT, por meio de resoluções de caráter geral, considerando a agregação de valor, a localização geográfica e as prioridades para o desenvolvimento do Estado, definir a forma e os critérios para concessão de benefícios fiscais e/ou tratamento diferenciado, bem como para a quantificação dos respectivos percentuais, respeitando os princípios de isonomia entre os contribuintes enquadrados dentro do mesmo segmento econômico, conforme art. 6º do Decreto nº 288, de 5 de novembro de 2019;

CONSIDERANDO os limites para definição de percentual de incentivo fiscal, estabelecidos no art. 8º do Decreto 288, de 2019;

CONSIDERANDO que o Programa de Desenvolvimento Rural de Mato Grosso - PRODER teve sua eficácia ajustada ao termo final autorizado pela Lei Complementar (*federal*) nº 160, de 7 de agosto de 2017, até 31 de dezembro de 2032, consoante o artigo 26 do Decreto nº 288, de 2019, alterado pelo Decreto nº 773, de 29 de dezembro de 2020;

RESOLVE:

Art. 1º Aprovar o percentual de **50% (cinquenta por cento)** de crédito outorgado para as operações próprias de saída interestadual de **Girassol - NCM 1206.00.90**, realizadas no âmbito do Programa de Desenvolvimento Rural de Mato Grosso - PRODER, conforme os incisos I e II do art. 22 da Lei Complementar nº 631, de 2019.

Art. 2º Durante o período de vigência dessa resolução, o percentual de incentivo fiscal do Art. 1º poderá ser revisto anualmente em cada mês de dezembro.

Art. 3º Os contribuintes que realizarem operações com os produtos indicados no art. 1º, com os benefícios do PRODER, deverão contribuir com o percentual de **2% (dois por cento)** do valor do benefício fiscal efetivamente utilizado para o Fundo de Desenvolvimento Rural, conforme art. 14 da Lei nº 7.958, de 2003, e art. 28 do Decreto nº 288, de 2019.

Art. 4º O CODEM poderá avaliar se o produto incentivado no art. 1º pode ser caracterizado como uma nova cadeia produtiva no âmbito estadual, para efeito de aplicação do § 2º do art. 22 da Lei Complementar nº 631, de 2019.

Art. 5º Esta resolução entra em vigor na data da sua publicação, revogando-se as disposições contrárias.

Cuiabá - MT, 11 de fevereiro de 2021.

CESAR ALBERTO MIRANDA LIMA DOS SANTOS COSTA
 Secretário de Estado de Desenvolvimento Econômico

RESOLUÇÃO Nº 069/2021/CONDEPRODEMAT

O CONSELHO DELIBERATIVO DOS PROGRAMAS DE DESENVOLVIMENTO DE MATO GROSSO - CONDEPRODEMAT, instituído pela Lei nº 7.958, de 25 de setembro de 2003, com atribuições definidas no art. 2º da Lei nº 11.003, de 28 de novembro de 2019, respeitadas as determinações do art. 17 do seu Regimento Interno, publicado em 23 de maio de 2011, com base nas deliberações de seus membros na 5ª Reunião Extraordinária, realizada no dia 11 de fevereiro de 2021,

CONSIDERANDO o disposto na Lei Complementar nº 631, de 31 de julho de 2019;

CONSIDERANDO que compete ao CONDEPRODEMAT, por meio de resoluções de caráter geral, considerando a agregação de valor, a localização geográfica e as prioridades para o desenvolvimento do Estado, definir a forma e os critérios para concessão de benefícios fiscais e/ou tratamento diferenciado, bem como para a quantificação dos respectivos percentuais, respeitando os princípios de isonomia entre os contribuintes enquadrados dentro do mesmo segmento econômico, conforme art. 6º do Decreto nº 288, de 5 de novembro de 2019;

CONSIDERANDO os limites para definição de percentual de incentivo fiscal, estabelecidos no art. 8º do Decreto 288, de 2019;

CONSIDERANDO que o Programa de Desenvolvimento Rural de Mato Grosso - PRODER teve sua eficácia ajustada ao termo final autorizado pela Lei Complementar (*federal*) nº 160, de 7 de agosto de 2017, até 31 de dezembro de 2032, consoante o artigo 26 do Decreto nº 288, de 2019, alterado pelo Decreto nº 773, de 29 de dezembro de 2020;

RESOLVE:

Art. 1º Aprovar o percentual de **62,50% (sessenta e dois inteiros e cinquenta centésimos por cento)** de crédito outorgado para as operações próprias de saída interestadual de **Lentilha NCM - 0713.40.90**, realizadas no âmbito do Programa de Desenvolvimento Rural de Mato Grosso - PRODER, conforme os incisos I e II c/c com o § 2º do art. 22 da Lei Complementar nº 631, de 2019.

Art. 2º Durante o período de vigência dessa resolução, o percentual de incentivo fiscal do Art. 1º poderá ser revisto anualmente em cada mês de dezembro.

Art. 3º Os contribuintes que realizarem operações com os produtos indicados no art. 1º, com os benefícios do PRODER, deverão contribuir com o percentual de **2% (dois por cento)** do valor do benefício fiscal efetivamente utilizado para o Fundo de Desenvolvimento Rural, conforme art. 14 da Lei nº 7.958, de 2003, e art. 28 do Decreto nº 288, de 2019.

Art. 4º Esta resolução entra em vigor na data da sua publicação, revogando-se as disposições contrárias.

Cuiabá - MT, 11 de fevereiro de 2021.

RESOLUÇÃO Nº 070/2021/CONDEPRODEMAT

O CONSELHO DELIBERATIVO DOS PROGRAMAS DE DESENVOLVIMENTO DE MATO GROSSO - CONDEPRODEMAT, instituído pela Lei nº 7.958, de 25 de setembro de 2003, com atribuições definidas no art. 2º da Lei nº 11.003, de 28 de novembro de 2019, respeitadas as determinações do art. 17 do seu Regimento Interno, publicado em 23 de maio de 2011, com base nas deliberações de seus membros na 5ª Reunião Extraordinária, realizada no dia 11 de fevereiro de 2021,

CONSIDERANDO o disposto na Lei Complementar nº 631, de 31 de julho de 2019;

CONSIDERANDO que compete ao CONDEPRODEMAT, por meio de resoluções de caráter geral, considerando a agregação de valor, a localização geográfica e as prioridades para o desenvolvimento do Estado, definir a forma e os critérios para concessão de benefícios fiscais e/ou tratamento diferenciado, bem como para a quantificação dos respectivos percentuais, respeitando os princípios de isonomia entre os contribuintes enquadrados dentro do mesmo segmento econômico, conforme art. 6º do Decreto nº 288, de 5 de novembro de 2019;

CONSIDERANDO os limites para definição de percentual de incentivo fiscal, estabelecidos no art. 8º do Decreto 288, de 2019;

CONSIDERANDO que o Programa de Desenvolvimento Rural de Mato Grosso - PRODER teve sua eficácia ajustada ao termo final autorizado pela Lei Complementar (*federal*) nº 160, de 7 de agosto de 2017, até 31 de dezembro de 2032, consoante o artigo 26 do Decreto nº 288, de 2019, alterado pelo Decreto nº 773, de 29 de dezembro de 2020;

RESOLVE:

Art. 1º Aprovar o percentual de **62,50% (sessenta e dois inteiros e**

cinquenta centésimos por cento) de crédito outorgado para as operações próprias de saída interestadual de **Ervilha - NCM 0708.10.00 e 0713.10.90**, realizadas no âmbito do Programa de Desenvolvimento Rural de Mato Grosso - PRODER, conforme os incisos I e II, c/c com o § 2º do art. 22 da Lei Complementar nº 631, de 2019.

Art. 2º Durante o período de vigência dessa resolução, o percentual de incentivo fiscal do Art. 1º poderá ser revisto anualmente em cada mês de dezembro.

Art. 3º Os contribuintes que realizarem operações com os produtos indicados no art. 1º, com os benefícios do PRODER, deverão contribuir com o percentual de **2% (dois por cento)** do valor do benefício fiscal efetivamente utilizado para o Fundo de Desenvolvimento Rural, conforme art. 14 da Lei nº 7.958, de 2003, e art. 28 do Decreto nº 288, de 2019.

Art. 4º Esta resolução entra em vigor na data da sua publicação, revogando-se as disposições contrárias.

Cuiabá - MT, 11 de fevereiro de 2021.

CESAR ALBERTO MIRANDA LIMA DOS SANTOS COSTA
Secretário de Estado de Desenvolvimento Econômico

RESOLUÇÃO Nº 071/2021/CONDEPRODEMAT

O CONSELHO DELIBERATIVO DOS PROGRAMAS DE DESENVOLVIMENTO DE MATO GROSSO - CONDEPRODEMAT, instituído pela Lei nº 7.958, de 25 de setembro de 2003, com atribuições definidas no art. 2º da Lei nº 11.003, de 28 de novembro de 2019, respeitadas as determinações do art. 17 do seu Regimento Interno, publicado em 23 de maio de 2011, com base nas deliberações de seus membros na 5ª Reunião Extraordinária, realizada no dia 11 de fevereiro de 2021,

CONSIDERANDO o disposto na Lei Complementar nº 631, de 31 de julho de 2019;

CONSIDERANDO que compete ao CONDEPRODEMAT, por meio de resoluções de caráter geral, considerando a agregação de valor, a localização geográfica e as prioridades para o desenvolvimento do Estado, definir a forma e os critérios para concessão de benefícios fiscais e/ou tratamento diferenciado, bem como para a quantificação dos respectivos percentuais, respeitando os princípios de isonomia entre os contribuintes enquadrados dentro do mesmo segmento econômico, conforme art. 6º do Decreto nº 288, de 5 de novembro de 2019;

CONSIDERANDO os limites para definição de percentual de incentivo fiscal, estabelecidos no art. 8º do Decreto 288, de 2019;

CONSIDERANDO que o Programa de Desenvolvimento Rural de Mato Grosso - PRODER teve sua eficácia ajustada ao termo final autorizado pela Lei Complementar (*federal*) nº 160, de 7 de agosto de 2017, até 31 de dezembro de 2032, consoante o artigo 26 do Decreto nº 288, de 2019, alterado pelo Decreto nº 773, de 29 de dezembro de 2020;

RESOLVE:

Art. 1º Aprovar o percentual de **62,50% (sessenta e dois inteiros e cinquenta centésimos por cento)** de crédito outorgado para as operações próprias de saída interestadual de **Grão-de-bico - NCM 0713.20.90**, realizadas no âmbito do Programa de Desenvolvimento Rural de Mato Grosso - PRODER, conforme os incisos I e II c/c com o § 2º do art. 22 da Lei Complementar nº 631, de 2019.

Art. 2º Durante o período de vigência dessa resolução, o percentual de incentivo fiscal do Art. 1º poderá ser revisto anualmente em cada mês de dezembro.

Art. 3º Os contribuintes que realizarem operações com os produtos indicados no art. 1º, com os benefícios do PRODER, deverão contribuir com o percentual de **2% (dois por cento)** do valor do benefício fiscal efetivamente utilizado para o Fundo de Desenvolvimento Rural, conforme art. 14 da Lei nº 7.958, de 2003, e art. 28 do Decreto nº 288, de 2019.

Art. 4º Esta resolução entra em vigor na data da sua publicação, revogando-se as disposições contrárias.

Cuiabá - MT, 11 de fevereiro de 2021.

CESAR ALBERTO MIRANDA LIMA DOS SANTOS COSTA
Secretário de Estado de Desenvolvimento Econômico

RESOLUÇÃO Nº 072/2021/CONDEPRODEMAT

O CONSELHO DELIBERATIVO DOS PROGRAMAS DE DESENVOLVIMENTO DE MATO GROSSO - CONDEPRODEMAT, instituído pela Lei nº 7.958, de 25 de setembro de 2003, com atribuições definidas no art. 2º da Lei nº 11.003, de 28 de novembro de 2019, respeitadas as determinações do art. 17 do seu Regimento Interno, publicado em 23 de maio de 2011, com base nas deliberações de seus membros na 5ª Reunião Extraordinária, realizada no dia 11 de fevereiro de 2021,

CONSIDERANDO o disposto na Lei Complementar nº 631, de 31 de julho de 2019;

CONSIDERANDO que compete ao CONDEPRODEMAT, por meio de resoluções de caráter geral, considerando a agregação de valor, a localização geográfica e as prioridades para o desenvolvimento do Estado, definir a forma e os critérios para concessão de benefícios fiscais e/ou tratamento diferenciado, bem como para a quantificação dos respectivos percentuais, respeitando os princípios de isonomia entre os contribuintes enquadrados dentro do mesmo segmento econômico, conforme art. 6º do Decreto nº 288, de 5 de novembro de 2019;

CONSIDERANDO os limites para definição de percentual de incentivo fiscal, estabelecidos no art. 8º do Decreto 288, de 2019;

CONSIDERANDO que o Programa de Desenvolvimento Rural de Mato Grosso - PRODER teve sua eficácia ajustada ao termo final autorizado pela Lei Complementar (*federal*) nº 160, de 7 de agosto de 2017, até 31 de dezembro de 2032, consoante o artigo 26 do Decreto nº 288, de 2019, alterado pelo Decreto nº 773, de 29 de dezembro de 2020;

RESOLVE:

Art. 1º Aprovar o percentual de **62,50% (sessenta e dois inteiros e cinquenta centésimos por cento)** de crédito outorgado nas operações próprias de saída interestadual de **Fava - NCM 0713.50.90**, realizadas no âmbito do Programa de Desenvolvimento Rural de Mato Grosso - PRODER, conforme os incisos I e II c/c com o § 2º do art. 22 da Lei Complementar nº 631, de 2019.

Art. 2º Durante o período de vigência dessa resolução, o percentual de incentivo fiscal do Art. 1º poderá ser revisto anualmente em cada mês de dezembro.

Art. 3º Os contribuintes que realizarem operações com os produtos indicados no art. 1º, com os benefícios do PRODER, deverão contribuir com o percentual de **2% (dois por cento)** do valor do benefício fiscal efetivamente utilizado para o Fundo de Desenvolvimento Rural, conforme art. 14 da Lei nº 7.958, de 2003, e art. 28 do Decreto nº 288, de 2019.

Art. 4º Esta resolução entra em vigor na data da sua publicação, revogando-se as disposições contrárias.

Cuiabá - MT, 9 de fevereiro de 2021.

CESAR ALBERTO MIRANDA LIMA DOS SANTOS COSTA
Secretário de Estado de Desenvolvimento Econômico

RESOLUÇÃO Nº 073/2021/CONDEPRODEMAT

O CONSELHO DELIBERATIVO DOS PROGRAMAS DE DESENVOLVIMENTO DE MATO GROSSO - CONDEPRODEMAT, instituído pela Lei nº 7.958, de 25 de setembro de 2003, com atribuições definidas no art. 2º da Lei nº 11.003, de 28 de novembro de 2019, respeitadas as determinações do art. 17 do seu Regimento Interno, publicado em 23 de maio de 2011, com base nas deliberações de seus membros na 5ª Reunião Extraordinária, realizada no dia 11 de fevereiro de 2021,

CONSIDERANDO o disposto na Lei Complementar nº 631, de 31 de julho de 2019;

CONSIDERANDO que compete ao CONDEPRODEMAT, por meio de resoluções de caráter geral, considerando a agregação de valor, a localização geográfica e as prioridades para o desenvolvimento do Estado, definir a forma e os critérios para concessão de benefícios fiscais e/ou tratamento diferenciado, bem como para a quantificação dos respectivos percentuais, respeitando os princípios de isonomia entre os contribuintes enquadrados dentro do mesmo segmento econômico, conforme art. 6º do Decreto nº 288, de 5 de novembro de 2019;

CONSIDERANDO os limites para definição de percentual de incentivo fiscal, estabelecidos no art. 8º do Decreto 288, de 2019;

CONSIDERANDO que o Programa de Desenvolvimento Rural de Mato Grosso - PRODER teve sua eficácia ajustada ao termo final autorizado pela Lei Complementar (*federal*) nº 160, de 7 de agosto de 2017, até 31 de dezembro de 2032, consoante o artigo 26 do Decreto nº 288, de 2019, alterado pelo Decreto nº 773, de 29 de dezembro de 2020;

RESOLVE:

Art. 1º Aprovar o percentual de **62,50% (sessenta e dois inteiros e cinquenta centésimos por cento)** de crédito outorgado para as operações próprias de saída interestadual de **Trigo - NCM 1001.19.00 e 1001.99.00**, realizadas no âmbito do Programa de Desenvolvimento Rural de Mato Grosso - PRODER, conforme os incisos I e II, c/c com o § 2º do art. 22 da Lei Complementar nº 631, de 2019.

Art. 2º Durante o período de vigência dessa resolução, o percentual de incentivo fiscal do Art. 1º poderá ser revisto anualmente em cada mês de dezembro.

Art. 3º Os contribuintes que realizarem operações com os produtos indicados no art. 1º, com os benefícios do PRODER, deverão contribuir com o percentual de **2% (dois por cento)** do valor do benefício fiscal efetivamente utilizado para o Fundo de Desenvolvimento Rural, conforme art. 14 da Lei nº 7.958, de 2003, e art. 28 do Decreto nº 288, de 2019.

Art. 4º Esta resolução entra em vigor na data da sua publicação, revogando-se as disposições contrárias.

Cuiabá - MT, 11 de fevereiro de 2021.

CESAR ALBERTO MIRANDA LIMA DOS SANTOS COSTA
Secretário de Estado de Desenvolvimento Econômico

RESOLUÇÃO Nº 074 /2021/CONDEPRODEMAT

O CONSELHO DELIBERATIVO DOS PROGRAMAS DE DESENVOLVIMENTO DE MATO GROSSO - CONDEPRODEMAT, instituído pela Lei nº 7.958, de 25 de setembro de 2003, com atribuições definidas no art. 2º da Lei nº 11.003, de 28 de novembro de 2019, respeitadas as determinações do art. 17 do seu Regimento Interno, publicado em 23 de maio de 2011, com base nas deliberações de seus membros na 5ª Reunião Extraordinária, realizada no dia 11 de fevereiro de 2021,

CONSIDERANDO o disposto na Lei Complementar nº 631, de 31 de julho de 2019;

CONSIDERANDO que compete ao CONDEPRODEMAT, por meio de resoluções de caráter geral, considerando a agregação de valor, a localização geográfica e as prioridades para o desenvolvimento do Estado, definir a forma e os critérios para concessão de benefícios fiscais e/ou tratamento diferenciado, bem como para a quantificação dos respectivos percentuais, respeitando os princípios de isonomia entre os contribuintes enquadrados dentro do mesmo segmento econômico, conforme art. 6º do Decreto nº 288, de 5 de novembro de 2019;

CONSIDERANDO os limites para definição de percentual de incentivo fiscal, estabelecidos no art. 8º do Decreto 288, de 2019;

CONSIDERANDO que o Programa de Desenvolvimento Rural de Mato Grosso - PRODER teve sua eficácia ajustada ao termo final autorizado pela Lei Complementar (*federal*) nº 160, de 7 de agosto de 2017, até 31 de dezembro de 2032, consoante o artigo 26 do Decreto nº 288, de 2019, alterado pelo Decreto nº 773, de 29 de dezembro de 2020;

RESOLVE:

Art. 1º Aprovar o percentual de **62,50% (sessenta e dois inteiros e cinquenta centésimos por cento)** de crédito outorgado para as operações próprias de saída interestadual de **Amendoim - NCM 12.02.41.00**, realizadas no âmbito do Programa de Desenvolvimento Rural de Mato Grosso - PRODER, conforme os incisos I e II, c/c com o § 2º do art. 22 da Lei Complementar nº 631, de 2019.

Art. 2º Durante o período de vigência dessa resolução, o percentual de incentivo fiscal do Art. 1º poderá ser revisto anualmente em cada mês de dezembro.

Art. 3º Os contribuintes que realizarem operações com os produtos indicados no art. 1º, com os benefícios do PRODER, deverão contribuir com o percentual de **2% (dois por cento)** do valor do benefício fiscal efetivamente utilizado para o Fundo de Desenvolvimento Rural, conforme art. 14 da Lei nº 7.958, de 2003, e art. 28 do Decreto nº 288, de 2019.

Art. 4º Esta resolução entra em vigor na data da sua publicação, revogando-se as disposições contrárias.

Cuiabá - MT, 11 de fevereiro de 2021.

CESAR ALBERTO MIRANDA LIMA DOS SANTOS COSTA
Secretário de Estado de Desenvolvimento Econômico

SECEL

SECRETARIA DE ESTADO DE CULTURA, ESPORTE E LAZER

PORTARIA Nº 014/SECEL/2021.

O SECRETÁRIO DE ESTADO DE CULTURA, ESPORTE E LAZER - SECEL/MT, no uso de suas atribuições legais, e considerando o disposto na Lei nº 7.554 de 10 de dezembro de 2001, alterada pela Lei nº 9.214 de 23 de setembro de 2009, 10.177/2004 e na Lei nº 7.461/2001 alterada pela Lei 10.052/2014.

RESOLVE:

Art.1º Homologar a AVALIAÇÃO ANUAL DE DESEMPENHO dos servidores da Secretaria de Estado de Cultura, Esporte e Lazer - SECEL/MT, Referente ao Exercício 2019/2020, nos termos do Decreto nº 3.006 de 05 de maio de 2004, REPUBLICA PORTARIA PARA FINS DE REGULARIZAÇÃO DO PERÍODO DE INTERSTÍCIO DAS AVALIAÇÕES ANUAIS DE DESEMPENHO.

EXERCÍCIOS:

ANALISTA DE DESENVOLVIMENTO ECONÔMICO E SOCIAL				
MATRÍCULA	NOME DO SERVIDOR	EXERCÍCIO	PERÍODO	NOTA
260515	Maria Eliza Bordin	2019/2020	11/02/2019 a 10/02/2020	9,35

TÉCNICO DE DESENVOLVIMENTO ECONÔMICO E SOCIAL				
MATRÍCULA	NOME DO SERVIDOR	EXERCÍCIO	PERÍODO	NOTA
260640	Maria Sebastiana Miranda de Paula	2019/2020	19/02/2019 a 18/02/2020	10,00

Registrada, Publicada, Cumpra-se.

Cuiabá, 11 de Fevereiro de 2021.

ALBERTO MACHADO
Secretário de Estado de Cultura, Esporte e Lazer - SECEL/MT
(original assinado).

PORTARIA Nº 015/SECEL/2021.

O SECRETÁRIO DE ESTADO DE CULTURA, ESPORTE E LAZER - SECEL/MT, no uso de suas atribuições legais, e considerando o disposto na Lei nº 7.554 de 10 de dezembro de 2001, alterada pela Lei nº 9.214 de 23 de setembro de 2009, 10.177/2004 e na Lei nº 7.461/2001 alterada pela Lei 10.052/2014.

RESOLVE:

Art. 1º Homologar a AVALIAÇÃO ANUAL DE DESEMPENHO da servidora da Secretaria de Estado de Cultura, Esporte e Lazer - SECEL/MT, Referente ao Exercício 2020/2021, nos termos do Decreto nº 3.006 de 05 de maio de 2004.

ANALISTA DE DESENVOLVIMENTO ECONÔMICO E SOCIAL				
MATRÍCULA	NOME DO SERVIDOR	EXERCÍCIO	PERÍODO	NOTA
260515	Maria Eliza Bordin	2020/2021	11/02/2020 a 10/02/2021	9,77

Registrada, Publicada, Cumpra-se.

Cuiabá, 11 de Fevereiro de 2021.

ALBERTO MACHADO

Secretário de Estado de Cultura, Esporte e Lazer - SECEL/MT
(original assinado).

SES

SECRETARIA DE ESTADO DE SAÚDE

AUTORIZAÇÃO

A COORDENADORIA DE VIGILÂNCIA SANITÁRIA/SUPERINTENDÊNCIA DE VIGILÂNCIA EM SAÚDE - MT, de acordo com a Portaria nº 143/SES/GS/2002, D.O.E de 25/10/02, p. 30, **CONCEDE** Registro/Autorização ao (s) estabelecimento (s), que abaixo menciona, para as **atividades: Adquirir/Armazenar/Dispensar medicamentos à base de substâncias Retinóicas, de uso sistêmico.** Registrada. Publicada. Cumpra-se.
Cuiabá-MT, 03 de fevereiro de 2021.

Marcos Roberto Arcanjo Dias
Coordenador de Vigilância Sanitária e Saúde do Trabalhador
(Original assinado)

Protocolo nº 1382.10094.2021.32 - Autorização nº 5632.126109/2020/026FARM/DROG, Razão Social: Andrade & Rosa de Andrade LTDA Estabelecimento: Drogaria Poupe + CNPJ: 13.182.908/0003-77 Endereço: Rua 28 de Outubro, 2597 Bairro: Centro CEP: 78280-000 Município: Mirassol D'Oeste - MT.

DISPENSA DE LICITAÇÃO 137/2020

RECONHEÇO a contratação de serviços por meio de Dispensa de Licitação, considerando a orientação exposta no Parecer Jurídico nº 096/SGAC/PGE/2021, às fls. 1267/1298, fundamentado no Artigo 4º H da Lei 13.979/2020 e Decreto Estadual nº. 407/2020, bem como, os documentos acostados aos autos.

PROCESSO: 356838/2020

OBJETO: "Aquisição EMERGENCIAL de INSUMOS MÉDICO-HOSPITALARES para atender AS EQUIPES DE ATENÇÃO PRIMÁRIA PRISIONAIS DO ESTADO DE MATO GROSSO financiado por meio de recurso financeiro doado pelo Tribunal de Justiça do Estado para o Enfrentamento da COVID-19 e Aquisição de INSUMOS E MATERIAL PARA APH-ATENDIMENTO PRÉ HOSPITALAR para atender o SAMU- SERVIÇO DE ATENDIMENTO MÓVEL DE URGÊNCIA"

VALOR: R\$ 172.418,96

DESPESA: 33.90.30
FONTE: 134/112/240

Ratifico a dispensa de licitação em consonância com a JUSTIFICATIVA apresentada, nos termos do art. 4º da Lei 13.979/2020 e alterações posteriores.

Cuiabá-MT, 22 de janeiro de 2021.

GILBERTO GOMES DE FIGUEIREDO
Secretário de Estado de Saúde / SES-MT
Original assinado nos autos

DISPENSA DE LICITAÇÃO Nº 013/2021

RECONHEÇO a contratação de serviços por meio de Dispensa de Licitação, considerando a orientação exposta no Parecer Jurídico nº 170/SGAC/PGE/2021 às fls. 129/143, fundamentado no Artigo 24, Inciso IV, da Lei 8.666/93 e alterações posteriores, bem como, os documentos acostados aos autos.

PROCESSO: 409446/2020

OBJETO: "Aquisição do medicamento importado **ORFANDIM** nas dosagens de **5MG** e **10MG** para atender demanda JUDICIAL conforme termo de referência Nº 039/2020/CGMI/SAF/SES.

VALOR TOTAL: R\$ 401.945,89

DESPESA: 33.90.32

FONTE: 134

Ratifico a dispensa de licitação em consonância com a JUSTIFICATIVA apresentada, nos termos do art. 24, inciso IV, da Lei 8.666/93 e alterações posteriores.

Cuiabá-MT, 11 de fevereiro de 2021.

GILBERTO GOMES DE FIGUEIREDO

Secretário de Estado de Saúde / SES-MT
Original assinado nos autos

SECRETARIA DE ESTADO DE SAÚDE
COORDENADORIA DE CONTRATOS - CCTR/SES/MT

EXTRATO DO PRIMEIRO TERMO ADITIVO AO CONTRATO Nº 238//2019/SES/MT - PREGÃO ELETRONICO Nº 024/2019

CONTRATANTE: SECRETARIA DE ESTADO DE SAÚDE/SES/MT - Representada pela Secretário GILBERTO GOMES DE FIGUEIREDO
CONTRATADA: VIDA GOIAS UTI MOVEL LTDA.

Representada por: FERNANDO CESAR SANT'ANA.

OBJETO: "Contratação de empresa especializada na prestação de serviços médicos para atendimento pré-hospitalar móvel de Urgência e Emergência, para atender a demanda do SAMU 192 - Serviço de Atendimento Móvel de Urgência, em regime de plantão sucessivos de 12h no período diurno e noturno, para atender as necessidades da Secretaria Estadual de Saúde de Mato Grosso", O presente termo aditivo tem como objeto a **Prorrogação de prazo de vigência do CONTRATO Nº. 238/2019/SES/MT**, de acordo com Art. 24, da Lei 8.666/93.

VIGÊNCIA: 12 (MESES), tendo início em 27/12/2020 e término em 26/12/2021.

DOTAÇÃO ORÇAMENTÁRIA: UO: 21601; Projeto: 2453, Elemento: 33.90.39; Fonte: 112 - 134.

VALOR DO TERMO ADITIVO: valor de R\$ 6.182.800,00 (Seis milhões cento e oitenta e dois mil e oitocentos reais).

DATA DE ASSINATURA: 23/12/2020.

PORTARIA Nº 063/2021/GBSES

O SECRETÁRIO DE ESTADO DE SAÚDE, no uso das atribuições legais que lhe são conferidas pelo artigo 71, da Constituição Estadual; e CONSIDERANDO o disposto no art. 67 da Lei nº. 8.666/93 e o art. 102 do Decreto Estadual nº 840/2017 e que os órgãos públicos devem manter fiscal formalmente designado durante toda a vigência dos contratos celebrados;
RESOLVE:
Art. 1º Designar os servidores para responder pelo acompanhamento, fiscalização e avaliação da execução dos contratos celebrados pela Secretaria de Estado de Saúde abaixo discriminados, a partir da assinatura do contrato:

CONTRATO Nº 239/2020/SES/MT - VIGÊNCIA: 14/10/2020 A 12/04/2021	
FORNECEDOR: ADILVAN COMÉRCIO E DISTRIBUIÇÃO LTDA	
GESTOR DO CONTRATO - HOSPITAL REGIONAL DE CACERES	
Onair Azevedo Nogueira - Matrícula: 280800	
FISCAL TITULAR - HOSPITAL REGIONAL DE CACERES	SUPLENTE DE FISCAL - HOSPITAL REGIONAL DE CACERES
Paulo Sergio Serapiao - Matrícula: 280795	Diego Fernando Tessinari Fania - Matrícula: 119638
CONTRATO Nº 241/2020/SES/MT - VIGÊNCIA: 14/10/2020 A 12/04/2021	

FORNECEDOR: CEGI COMÉRCIO DE EQUIPAMENTOS PARA GASTRONOMIA E INOXIDÁVEIS EIRELI	
GESTOR DO CONTRATO - HOSPITAL REGIONAL DE CACERES	
Onair Azevedo Nogueira - Matrícula: 280800	
FISCAL TITULAR - HOSPITAL REGIONAL DE CACERES	SUPLENTE DE FISCAL - HOSPITAL REGIONAL DE CACERES
Paulo Sergio Serapiao - Matrícula: 280795	Diego Fernando Tessinari Fania - Matrícula: 119638
CONTRATO Nº 247/2020/SES/MT - VIGÊNCIA: 14/10/2020 A 12/04/2021	
FORNECEDOR: VMI TECNOLOGIAS LTDA	
GESTOR DO CONTRATO - HOSPITAL REGIONAL DE CACERES	
Onair Azevedo Nogueira - Matrícula: 280800	
FISCAL TITULAR - HOSPITAL REGIONAL DE CACERES	SUPLENTE DE FISCAL - HOSPITAL REGIONAL DE CACERES
Marcelo Francisco Pereira de Campos - Matrícula: 280672	Diego Fernando Tessinari Fania - Matrícula: 119638
CONTRATO Nº 265/2020/SES/MT - VIGÊNCIA: 10/11/2020 A 09/11/2021	
FORNECEDOR: ABTR CLINICA MÉDICA S/S	
FISCAL TITULAR	SUPLENTE DE FISCAL
Miguel Carlos Alves dos Santos - Matrícula: 282005/2 em substituição à Mariana Aburad de França Nunes - Matrícula: 295097	Debora Sofia Oliveira Costa - Matrícula: 298614/1 em substituição à Rayelli de Cassia Gonçalves - Matrícula: 295018/1
CONTRATO Nº 265/2020/SES/MT - VIGÊNCIA: 10/11/2020 A 09/11/2021	
FORNECEDOR: NEOMED ATENDIMENTO HOSPITALAR EIRELI ME	
FISCAL TITULAR	SUPLENTE DE FISCAL
Sirlei Ferreira de Souza Severo - Matrícula: 404421 em substituição à Dileuza Alves Macedo - Matrícula: 294893/1	Dante Martins Miraglia Lima - Matrícula: 139597 em substituição à Joel Rodrigues da Silva - Matrícula: 294862/1
CONTRATO Nº 337/2020/SES/MT - VIGÊNCIA: 16/12/2020 A 14/06/2021	
FORNECEDOR: ALFA MED SISTEMAS MÉDICOS LTDA	
GESTOR DO CONTRATO - HOSPITAL REGIONAL DE CACERES	
Onair Azevedo Nogueira - Matrícula: 280800	
FISCAL TITULAR - HOSPITAL REGIONAL DE CACERES	SUPLENTE DE FISCAL - HOSPITAL REGIONAL DE CACERES
Paulo Sergio Serapiao - Matrícula: 280795	Diego Fernando Tessinari Fania - Matrícula: 119638
CONTRATO Nº 334/2020/SES/MT - VIGÊNCIA: 16/12/2020 A 14/06/2021	
FORNECEDOR: BIOPLASMA PRODUTOS PARA LABORATÓRIO E CORRELATOS LTDA	
GESTOR DO CONTRATO	
Juliano Silva Melo - Matrícula: 120223/1	
FISCAL TITULAR	SUPLENTE DE FISCAL
Moacyr Assis Ribeiro - Matrícula: 280714	Queli Cristina de Oliveira - Matrícula: 116948
Art. 2º As competências e atribuições dos fiscais e gestores de contratos são disciplinadas pela Portaria n. 068/2016/GBSES, de 20 de maio de 2016, publicada no Diário Oficial nº 26790 de 03/06/2016.	
Art. 3º Esta portaria entra em vigor na data da sua publicação, revogando-se as disposições em contrário.	
Registrada. Publicada. Cumpra-se	

Cuiabá-MT, 11 de fevereiro de 2021.

GILBERTO GOMES DE FIGUEIREDO
 Secretário de Estado de Saúde

Portaria nº 001/2021/SES/PAD nº 010/2018

O PRESIDENTE DO PROCESSO ADMINISTRATIVO DISCIPLINAR Nº. 010/2018, no uso de suas atribuições descritas nos artigos 81 e parágrafo 2º. do artigo 82 da Lei Complementar nº. 207/2004. Considerando o Extrato de Portaria nº 322/2018/CGE-COR/SES, publicada no Diário Oficial em 31 de outubro de 2018;

RESOLVE:

Art. 1º. Designar a servidora **Débora Suzana Ramos de Moraes Armando**, na condição de Defensora Dativo do acusado **J. S. de M. F.**, acompanhar o Processo Administrativo Disciplinar nº 010/2018 e adotar as demais providências pertinentes e necessárias a fim de garantir os Princípios da Ampla Defesa e do Contraditório ao acusado, nos termos da Lei Complementar nº. 207/2004.

Art. 2º. Esta Portaria entra em vigor na data de sua publicação.

Registrada, Publicada, CUMpra-SE.

Cuiabá-MT, 12 de fevereiro de 2021.

(original assinado)

Leonardo Tadeu de Almeida Oliveira
Presidente do PAD nº 010/2018

Portaria nº 002/2021/SES/PAD nº 010/2018

O PRESIDENTE DO PROCESSO ADMINISTRATIVO DISCIPLINAR Nº. 010/2018, no uso de suas atribuições descritas nos artigos 81 e parágrafo 2º. do artigo 82 da Lei Complementar nº. 207/2004. Considerando o Extrato de Portaria nº 322/2018/CGE-COR/SES, publicada no Diário Oficial em 31 de outubro de 2018;

RESOLVE:

Art. 1º. Designar a servidora **Débora Suzana Ramos de Moraes Armando**, na condição de Defensora Dativa do acusado **A. L. F. C. J.**, acompanhar o Processo Administrativo Disciplinar nº 010/2018 e adotar as demais providências pertinentes e necessárias a fim de garantir os Princípios da Ampla Defesa e do Contraditório ao acusado, nos termos da Lei Complementar nº. 207/2004.

Art. 2º. Esta Portaria entra em vigor na data de sua publicação.

Registrada, Publicada, CUMpra-SE.

Cuiabá-MT, 12 de fevereiro de 2021.

(original assinado)

Leonardo Tadeu de Almeida Oliveira
Presidente do PAD nº 010/2018

SEAF**SECRETARIA DE ESTADO DE AGRICULTURA FAMILIAR****EXTRATO DO CONTRATO nº 081/2020/SEAF (Proc. nº 473001/2020-SEAF-MT)**

Extrato do Contrato nº 081/2020/SEAF, tendo por objeto a contratação de empresa especializada fornecimento de material permanente para a aquisição de 02 (dois) Tratores Agrícola de 50 CV, para atender aos pequenos agricultores do Estado de Mato Grosso decorrente do Pregão Eletrônico nº 009/2019/SEAF.

CONTRATANTE - SECRETARIA DE ESTADO DE AGRICULTURA FAMILIAR - SEAF-MT, CNPJ nº 03.507.415/0012-05.

CONTRATADA - **ALEMÃO COMÉRCIO DE MÁQUINAS AGRÍCOLAS EIRELI**, CNPJ: 26.246.234/0001-07.

VALOR ESTIMADO DO CONTRATO - R\$ 150.975,00 (CENTO E CINQUENTA MIL E NOVECENTOS E SETENTA E CINCO REAIS).

PRAZO: 12 (doze) meses, contados a partir da data da sua assinatura 15/12/2020.

DOTAÇÃO ORÇAMENTÁRIA: Projeto/Atividade: 3826/Fonte: 100/196 / Elemento de Despesa: 52.

FISCAL DE CONTRATO: LEONARDO DA SILVA RIBEIRO

FISCAL SUSTITUTO: LUCIANO GOMES FERREIRA

ASSINAM: Pela SEAF o Secretário **SILVANO FERREIRA DO AMARAL** e pela empresa **ALEMÃO COMÉRCIO DE MÁQUINAS AGRÍCOLAS EIRELI** seu representante **ELEMAR GESSER**.

Data da Assinatura: 15 de dezembro de 2020.

EXTRATO DO CONTRATO nº 092/2020/SEAF (Proc. nº 450397/2020-SEAF-MT)

Extrato do Contrato nº 092/2020/SEAF, tendo por objeto a contratação de empresa especializada fornecimento de material permanente para a aquisição de 02 Tratores Agrícola de 50 CV a diesel tração 4x4, com recursos da emenda parlamentar nº 71 do Deputado Estadual Paulo Araujo, para atender aos pequenos agricultores do Estado de Mato Grosso decorrente do Pregão Eletrônico nº 009/2019/SEAF.

CONTRATANTE - SECRETARIA DE ESTADO DE AGRICULTURA FAMILIAR - SEAF-MT, CNPJ nº 03.507.415/0012-05.

CONTRATADA - ALEMÃO COMÉRCIO DE MÁQUINAS AGRÍCOLAS EIRELI, CNPJ: 26.246.234/0001-07.

VALOR ESTIMADO DO CONTRATO - R\$ 150.975,00 (CENTO E CINQUENTA MIL E NOVECENTOS E SETENTA E CINCO REAIS).

PRAZO: 12 (doze) meses, contados a partir da data da sua assinatura 28/12/2020.

DOTAÇÃO ORÇAMENTÁRIA: Projeto/Atividade: 3826/Fonte: 100/Elemento de Despesa: 52.

FISCAL DE CONTRATO: LEONARDO DA SILVA RIBEIRO

FISCAL SUSTITUTO: LUCIANO GOMES FERREIRA

ASSINAM: Pela SEAF o Secretário SILVANO FERREIRA DO AMARAL e pela empresa ALEMÃO COMÉRCIO DE MÁQUINAS AGRÍCOLAS EIRELI seu representante ELEMAR GESSER.

Data da Assinatura: 28 de dezembro de 2020.

EXTRATO DO CONTRATO nº 093/2020/SEAF (Proc. nº 497551/2020-SEAF-MT)

Extrato do Contrato nº 093/2020/SEAF, tendo por objeto a contratação de empresa especializada fornecimento de material permanente para a aquisição de 04 (quatro) Tratores Agrícola de 50 CV a diesel tração 4x4, com recursos da emenda parlamentar nº 326 do Deputado Estadual Lúcio Cabral, para atender aos pequenos agricultores do Estado de Mato Grosso decorrente do Pregão Eletrônico nº 009/2019/SEAF.

CONTRATANTE - SECRETARIA DE ESTADO DE AGRICULTURA FAMILIAR - SEAF-MT, CNPJ nº 03.507.415/0012-05.

CONTRATADA - ALEMÃO COMÉRCIO DE MÁQUINAS AGRÍCOLAS EIRELI, CNPJ: 26.246.234/0001-07.

VALOR ESTIMADO DO CONTRATO - R\$ 301.950,00 (TREZENTOS E UM MIL E NOVECENTOS E CINQUENTA REAIS).

PRAZO: 12 (doze) meses, contados a partir da data da sua assinatura 29/12/2020.

DOTAÇÃO ORÇAMENTÁRIA: Projeto/Atividade: 3826/Fonte: 100/Elemento de Despesa: 52.

FISCAL DE CONTRATO: LEONARDO DA SILVA RIBEIRO

FISCAL SUSTITUTO: LUCIANO GOMES FERREIRA

ASSINAM: Pela SEAF o Secretário SILVANO FERREIRA DO AMARAL e pela empresa ALEMÃO COMÉRCIO DE MÁQUINAS AGRÍCOLAS EIRELI seu representante ELEMAR GESSER.

Data da Assinatura: 29 de dezembro de 2020.

ADMINISTRAÇÃO INDIRECTA**FAPEMAT****FUNDAÇÃO DE AMPARO À PESQUISA**

RETIFICAÇÃO POR ERRO MATERIAL DO EXTRATO DE TERMO DE CONCESSÃO DE APOIO FINANCEIRO AO CONCESSIONÁRIO - TERMO DE COOPERAÇÃO Nº. 236/2020/FAPEMAT/UNEMAT - PROCESSO Nº. 40314/8/2020, Publicado no Diário Oficial nº. 27.877, de 13/11/2020, pág. 28.

Onde se lê: Assinatura: 29/10/2020. Vigência: 01/11/2020 à 31/10/2021.

Leia-se: Assinatura: 29/10/2020. Vigência: 01/12/2020 à 30/11/2021.

UNEMAT**UNIVERSIDADE DO ESTADO DE MATO GROSSO****PRORROGAÇÃO DO PRAZO DE VALIDADE DO PROCESSO SELETIVO SIMPLIFICADO PARA CONTRATAÇÃO DE PROFESSOR DA EDUCAÇÃO SUPERIOR**

O REITOR DA UNIVERSIDADE DO ESTADO DE MATO GROSSO, no uso de suas atribuições legais, e em conformidade com o art. 37, III, da Constituição Federal de 1988; com o item 14.1 do Edital nº 045/2018 - FACET, para o Campus de Sinop.

RESOLVE:

Art. 1º. - Prorrogar a validade do Edital, por 02 (dois) anos, até 18 de fevereiro de 2023.

Art. 2º. - Publique-se, Registre-se e Cumpra-se.

Cáceres/MT, 11 de fevereiro de 2021.

Prof. Dr. RODRIGO BRUNO ZANIN
Reitor
(Original assinado)

PRORROGAÇÃO DO PRAZO DE VALIDADE DO PROCESSO SELETIVO SIMPLIFICADO PARA CONTRATAÇÃO DE PROFESSOR DA EDUCAÇÃO SUPERIOR

O REITOR DA UNIVERSIDADE DO ESTADO DE MATO GROSSO, no uso de suas atribuições legais, e em conformidade com o art. 37, III, da Constituição Federal de 1988; com o item 14.1 do Edital nº 049/2018 - FABIS, para o Campus de Nova Xavantina.

RESOLVE:

Art. 1º. - Prorrogar a validade do Edital, por 02 (dois) anos, até 21 de fevereiro de 2023.

Art. 2º. - Publique-se, Registre-se e Cumpra-se.

Cáceres/MT, 11 de fevereiro de 2021.

Prof. Dr. RODRIGO BRUNO ZANIN
Reitor
(Original assinado)

PRORROGAÇÃO DO PRAZO DE VALIDADE DO PROCESSO SELETIVO SIMPLIFICADO PARA CONTRATAÇÃO DE PROFESSOR DA EDUCAÇÃO SUPERIOR

O REITOR DA UNIVERSIDADE DO ESTADO DE MATO GROSSO, no uso de suas atribuições legais, e em conformidade com o art. 37, III, da Constituição Federal de 1988; com o item 14.1 do Edital nº 051/2018 - FACISA, para o Campus de Sinop.

RESOLVE:

Art. 1º. - Prorrogar a validade do Edital, por 02 (dois) anos, até 19 de fevereiro de 2023.

Art. 2º. - Publique-se, Registre-se e Cumpra-se.

Cáceres/MT, 11 de fevereiro de 2021.

Prof. Dr. RODRIGO BRUNO ZANIN
Reitor
(Original assinado)

PRORROGAÇÃO DO PRAZO DE VALIDADE DO PROCESSO SELETIVO SIMPLIFICADO PARA CONTRATAÇÃO DE PROFESSOR DA EDUCAÇÃO SUPERIOR

O REITOR DA UNIVERSIDADE DO ESTADO DE MATO GROSSO, no uso de suas atribuições legais, e em conformidade com o art. 37, III, da Constituição Federal de 1988; com o item 14.1 do Edital nº 040/2018 - FACET, para o Campus de Barra do Bugres.

RESOLVE:

Art. 1º. - Prorrogar a validade do Edital, por 02 (dois) anos, até 15 de fevereiro de 2023.

Art. 2º. - Publique-se, Registre-se e Cumpra-se.

Cáceres/MT, 11 de fevereiro de 2021.

Prof. Dr. RODRIGO BRUNO ZANIN
Reitor
(Original assinado)

PRORROGAÇÃO DO PRAZO DE VALIDADE DO PROCESSO SELETIVO SIMPLIFICADO PARA CONTRATAÇÃO DE PROFESSOR DA EDUCAÇÃO SUPERIOR

O REITOR DA UNIVERSIDADE DO ESTADO DE MATO GROSSO, no uso de suas atribuições legais, e em conformidade com o art. 37, III, da Constituição Federal de 1988; com o item 14.1 do Edital nº 050/2018 - FAEL, para o Campus de Sinop.

RESOLVE:

Art. 1º. - Prorrogar a validade do Edital, por 02 (dois) anos, até 15 de fevereiro de 2023.

Art. 2º. - Publique-se, Registre-se e Cumpra-se.

Cáceres/MT, 11 de fevereiro de 2021.

Prof. Dr. RODRIGO BRUNO ZANIN
Reitor
(Original assinado)

PRORROGAÇÃO DO PRAZO DE VALIDADE DO PROCESSO SELETIVO SIMPLIFICADO PARA CONTRATAÇÃO DE PROFESSOR DA EDUCAÇÃO SUPERIOR

O REITOR DA UNIVERSIDADE DO ESTADO DE MATO GROSSO, no uso de suas atribuições legais, e em conformidade com o art. 37, III, da Constituição Federal de 1988; com o item 14.1 do Edital nº 047/2018 - FACISAA, para o Campus de Nova Mutum.

RESOLVE:

Art. 1º. - Prorrogar a validade do Edital, por 02 (dois) anos, até 18 de fevereiro de 2023.

Art. 2º. - Publique-se, Registre-se e Cumpra-se.

Cáceres/MT, 11 de fevereiro de 2021.

Prof. Dr. RODRIGO BRUNO ZANIN

Reitor

(Original assinado)

PRORROGAÇÃO DO PRAZO DE VALIDADE DO PROCESSO SELETIVO SIMPLIFICADO PARA CONTRATAÇÃO DE PROFESSOR DA EDUCAÇÃO SUPERIOR

O REITOR DA UNIVERSIDADE DO ESTADO DE MATO GROSSO, no uso de suas atribuições legais, e em conformidade com o art. 37, III, da Constituição Federal de 1988; com o item 14.1 do Edital nº 041/2018 - FACAB, para o Campus de Cáceres.

RESOLVE:

Art. 1º. - Prorrogar a validade do Edital, por 02 (dois) anos, até 18 de fevereiro de 2023.

Art. 2º. - Publique-se, Registre-se e Cumpra-se.

Cáceres/MT, 11 de fevereiro de 2021.

Prof. Dr. RODRIGO BRUNO ZANIN

Reitor

(Original assinado)

EXTRATO DO TERMO ADITIVO Nº 001 AO CONTRATO Nº 058/2020-UNEMAT**PARTES: UNIVERSIDADE DO ESTADO DE MATO GROSSO/ HABIL CONSTRUTORA EIRELI**

DO OBJETO: O presente termo aditivo tem por objeto aumento quantitativo do contrato do 058/2020, acrescentando ao contrato o valor de R\$ 140.317,20 (Cento e quarenta mil trezentos e dezessete reais e cinte centavos) em conformidade com o disposto nas cláusulas do contrato retro mencionado e com fundamento no parágrafo 8º do artigo 65 da Lei 8.666/93.

DA ASSINATURA: 25/01/2021.

DO VALOR: Permanece o mesmo.

ASSINAM: Prof. Dr. Bruno Rodrigo Zanin - Reitor, Sr. Eraldo Titico da Silva Junior.

EXTRATO DO TERMO DE APOSTILAMENTO Nº 001 AO CONTRATO Nº 148/2018-UNEMAT**PARTES: UNIVERSIDADE DO ESTADO DE MATO GROSSO / WP CONSTRUTORA LTDA ME**

DO OBJETO: O presente Termo Aditivo tem por objeto o reajuste do valor original do contrato de acordo com o processo nº 410364/2020 tendo como referência o INCC (Índice Nacional de Preços da Construção Civil).

DA ASSINATURA: 08/01/2021.

DO VALOR: R\$ 208.606,16 (Duzentos e oito mil seiscentos e seis centavos, e dezesseis centavos).

ASSINAM: Prof. Dr. Bruno Rodrigo Zanin - Reitor.

AGER**AGÊNCIA ESTADUAL DE REGULAÇÃO****EDITAL DE INTIMAÇÃO/NOTIFICAÇÃO PRESIDÊNCIA REGULADORA DA AGÊNCIA ESTADUAL DE REGULAÇÃO DOS SERVIÇOS PÚBLICOS DELEGADOS - AGER PROCESSO ADMINISTRATIVO 442450/2018**

A PRESIDÊNCIA REGULADORA DA AGÊNCIA ESTADUAL DE REGULAÇÃO DOS SERVIÇOS PÚBLICOS DELEGADOS - AGER, para fins previstos na Lei nº 149/2003, na Lei Complementar 432/2011 e considerando a atuada **AGÊNCIA DE VIAGENS E TURISMO SERRA LTDA**, encontra-se em lugar incerto e não sabido, é o presente para **NOTIFICÁ-LA** quanto a decisão da Diretoria Executiva na 489ª Reunião de Diretoria Executiva da AGER/MT realizada em 21 de janeiro de 2021.

Luis Alberto Nespolo
Presidente Regulador

EDITAL DE INTIMAÇÃO/NOTIFICAÇÃO PRESIDÊNCIA REGULADORA DA AGÊNCIA ESTADUAL DE REGULAÇÃO DOS SERVIÇOS PÚBLICOS DELEGADOS - AGER PROCESSO ADMINISTRATIVO 629676/2018

A PRESIDÊNCIA REGULADORA DA AGÊNCIA ESTADUAL DE REGULAÇÃO DOS SERVIÇOS PÚBLICOS DELEGADOS - AGER, para fins previstos na Lei nº 149/2003, na Lei Complementar 432/2011 e considerando a atuada **MONTE CLARO TRANSPORTES LTDA**, encontra-se em lugar incerto e não sabido, é o presente para **NOTIFICÁ-LA** quanto a decisão da Diretoria Executiva na 489ª Reunião de Diretoria Executiva da AGER/MT realizada em 21 de janeiro de 2021.

Luis Alberto Nespolo

Presidente Regulador

EDITAL DE INTIMAÇÃO/NOTIFICAÇÃO PRESIDÊNCIA REGULADORA DA AGÊNCIA ESTADUAL DE REGULAÇÃO DOS SERVIÇOS PÚBLICOS DELEGADOS - AGER PROCESSO ADMINISTRATIVO 24372/2018

A PRESIDÊNCIA REGULADORA DA AGÊNCIA ESTADUAL DE REGULAÇÃO DOS SERVIÇOS PÚBLICOS DELEGADOS - AGER, para fins previstos na Lei nº 149/2003, na Lei Complementar 432/2011 e considerando a atuada **JOSÉ DA ROCHA PEREIRA-ME**, encontra-se em lugar incerto e não sabido, é o presente para **NOTIFICÁ-LA** quanto a decisão da Diretoria Executiva na 489ª Reunião de Diretoria Executiva da AGER/MT realizada em 21 de janeiro de 2021.

Luis Alberto Nespolo

Presidente Regulador

JUCEMAT**JUNTA COMERCIAL****PORTARIA No 009/2021/JUCEMAT**

O Presidente da Junta Comercial do Estado de Mato Grosso - JUCEMAT, no uso de suas atribuições legais, com fulcro no Art. 25 XVII do Decreto Federal nº 1.800/96, c/c art. 34, XVIII do Decreto Estadual nº 2.060/2013:

RESOLVE:

Art. 1º Designar a servidora Fernanda Pivatto de Souza, lotada sob a matrícula 248826 no cargo de Analista de Desenvolvimento Econômico e Social, a representar a Unidade Setorial de Controle Interno - UNISECI da JUCEMAT, no período de 22/02 a 03/03 de 2021.

Art. 2º A servidora designada deverá exercer as seguintes atividades:

- a) Consultar o Diário Oficial do Estado diariamente;
- b) Consultar o Diário Oficial do TCE/MT diariamente;
- c) Acessar o Sistema Portal do TCE diariamente;
- d) Atender às solicitações dos órgãos de controle (CGE e TCE), quando houver;
- e) Acompanhar os planos de providências em implementação.

Art. 3º Esta Portaria entrará em vigor a partir da sua publicação.

Art. 4º Registrada, publicada, cumpra-se.

Cuiabá-MT, 11 de fevereiro de 2021.

MANOEL LOURENÇO DE AMORIM SILVA

Presidente da JUCEMAT

MT SAÚDE**INSTITUTO MATO GROSSO SAÚDE****EXTRATO DO TERCEIRO TERMO ADITIVO AO CONTRATO DE CREDENCIAMENTO Nº 222162/2018/MTS.**

DA ESPÉCIE: Termo Aditivo ao Contrato de Credenciamento nº 222162/2018/MTS, que entre si celebram o ESTADO DE MATO GROSSO, por intermédio do INSTITUTO DE ASSISTÊNCIA À SAÚDE DOS SERVIDORES DO ESTADO - MATO GROSSO SAÚDE e ALESSANDRO ALONSO CAVICCHIOLI.

DO OBJETO: O presente termo aditivo tem por objeto prorrogar a vigência do contrato por 06 (seis) meses.

DO PRAZO: A vigência do contrato será a partir de 17/11/2020 a 16/05/2021.

DA RATIFICAÇÃO: Ficam mantidas e ratificadas as demais cláusulas e disposições do Contrato originário que não tenham sido modificados pelo presente Termo Aditivo.

ASSINAM: MISMA THALITA DOS ANJOS COUTINHO/Presidente do Instituto de Assistência à Saúde dos Servidores do Estado - Mato Grosso Saúde/CONTRATANTE - ALESSANDRO ALONSO CAVICCHIOLI/CONTRATADO

INTERMAT

INSTITUTO DE TERRAS DE MATO GROSSO

PORTARIA INTERMAT Nº 006/2021

O PRESIDENTE DO INSTITUTO DE TERRAS DE MATO GROSSO, no uso de suas atribuições legais, e de acordo com o artigo 67, da Lei nº 8.666/93, bem como artigo 99, §3º do Decreto Estadual nº 840/2017.

RESOLVE:

Art. 1º: Designar os Servidores para responder pela fiscalização e acompanhamento dos Contratos Inframencionados, em conformidade com a Lei 8.666/93 da execução.

CREADOR	CONTRATO	FISCAL	SUPLENTE	OBJETO
RIKA COMERCIO DE ALIMENTOS EIRELI	001/DL/2021 INTERMAT	JULIO ANTONIO RIBEIRO MATRÍCULA- 293789	WILTON CHALES DO NASCIMENTO, MATRÍCULA- 291191	CONTRATAÇÃO DE EMPRESA ESPECIALIZADA EM FORNECIMENTO DE GÊNERO ALIMENTÍCIO, SENDO CAFÉ.
VALLE COMERCIO DE MAQUINAS INDUSTRIAIS EIRELI	002/DL/2021	JULIO ANTONIO RIBEIRO MATRÍCULA- 293789	WILTON CHALES DO NASCIMENTO, MATRÍCULA- 291191	CONTRATAÇÃO DE EMPRESA ESPECIALIZADA EM FORNECIMENTO DE GÊNERO ALIMENTÍCIO, SENDO AÇÚCAR.
GASOLINI COMERCIO E SERVIÇOS EIRELI - EPP	001/2021 INTERMAT	WILTON CHALES DO NASCIMENTO, MATRÍCULA- 291191	ADRIANO ALVES DA SILVA, MATRÍCULA- 277748	CONTRATAÇÃO DE EMPRESA PARA FORNECIMENTO DE GLP- GÁS DE COZINHA, PARA ATENDIMENTO DAS DEMANDAS DO INSTITUTO DE TERRAS DE MATO GROSSO.

Art. 2º Compete ao fiscal do contrato, de acordo com o art. 99, §3º do Decreto Estadual nº 840/2017, sem prejuízo de outras atribuições, descritas no contrato ou instrumento congêneres;

§ 3º O recebimento de material, a fiscalização e o acompanhamento da execução do contrato ficarão a cargo do fiscal do contrato, designado dentre servidores efetivos ou comissionados do órgão ou entidade contratante, cumpridas as seguintes exigências:

I - no ato de assinatura do contrato deverá ser designado o fiscal do contrato, por portaria que identifique o contrato, suas partes, objeto e valor, o número do processo, o nome e matrícula do fiscal designado, o que deverá ser publicado no Diário Oficial do Estado até três dias úteis após a publicação do extrato do contrato;

II - o servidor designado para a fiscalização do contrato deve atuar no setor beneficiado ou envolvido no objeto contratado;

III - sempre que solicitado o fiscal terá acesso aos autos do contrato e da licitação que o antecedeu, podendo solicitar cópia dos documentos necessários à fiscalização;

IV - o fiscal informará ao gestor do contrato, de ofício ou a requerimento, todas as ocorrências relevantes referentes à execução contratual, inclusive eventuais atrasos e descumprimentos;

V - solicitar ao contratado os documentos exigidos para a prestação do serviço ou fornecimento do bem, a correção de falhas na execução contratual, inclusive cumprimento da legislação aplicável, substituição de produtos defeituosos ou repetição de serviços executados em desconformidade com as normas aplicáveis;

VI - informar às autoridades competentes as ilegalidades e irregularidades que constatar. (Art. nº 99, §3º do Decreto Estadual nº 840/2017).

Art. 3º Esta portaria entra em vigor a partir da data de publicação no Diário Oficial do Estado de Mato Grosso.

REGISTRADA, PUBLICADA, CUMPRE-SE PALÁCIO DO GOVERNO.

Cuiabá - MT, 04 de fevereiro de 2021.

Francisco Serafim de Barros

Presidente do Instituto de Terras de Mato Grosso

Informe Publicitário

www.mt.gov.br

ATENÇÃO

Se você

sentir qualquer

sintoma da Covid-19,

procure

imediatamente

um médico.

Tomar a

medicação certa,

logo no início

da doença,

já salvou milhares

de vidas e pode

salvar a sua.

**MT
UNIDO**
para
superar



INDEA

INSTITUTO DE DEFESA AGROPECUÁRIA



ESTADO DE MATO GROSSO
SECRETARIA DE ESTADO DE FAZENDA
SECRETARIA ADJUNTA DA CONTADORIA GERAL DO ESTADO - SACE/SEFAZ
FIPLAN - SISTEMA INTEGRADO DE PLANEJAMENTO, CONTABILIDADE E FINANÇAS



Anexo 10 - Comparativo da Receita Orçada com a Arrecadada

17303 - INSTITUTO DE DEFESA AGROPECUÁRIA DE MATO GROSSO

Dezembro/2020

CÓDIGO	DESCRIÇÃO	ORÇADO ATUALIZADO	ARRECADADA	DIFERENÇA	
				PARA MAIS	PARA MENOS
1.0.0.0.00.0.0.00	Receitas Correntes	63.386.421,32	78.846.337,42	15.459.916,10	0,00
1.3.0.0.00.0.0.00	Receita Patrimonial	37.268,97	37.538,69	269,72	0,00
1.3.2.0.00.0.0.00	Valores Mobiliários	37.268,97	37.538,69	269,72	0,00
1.3.2.1.00.0.0.00	Juros e Correção Monetária	23.101,42	22.499,54	0,00	-601,88
1.3.2.1.00.1.0.00	Remuneração de Depósitos Bancários	23.101,42	22.499,54	0,00	-601,88
1.3.2.1.00.1.1.00	Remuneração de Depósitos Bancários-Principal	23.101,42	22.499,54	0,00	-601,88
1.3.2.1.00.1.1.18	Depósitos Judiciais-Receita de Remuneração Sobre Depósitos Judiciais-Principal	488,55	0,00	0,00	-488,55
1.3.2.1.00.1.1.20	Outros Rendimentos de Títulos-Recursos Diretamente Arrecadados-Principal	22.499,54	22.499,54	0,00	0,00
1.3.2.1.00.1.1.31	Outros Dep. Não Vinculados-Diversas Remunerações de Depósitos Bancários Não Vinculados-Demais Fontes-Principal	113,33	0,00	0,00	-113,33
1.3.2.9.00.0.0.00	Outros Valores Mobiliários	14.167,55	15.039,15	871,60	0,00
1.3.2.9.00.1.0.00	Outros Valores Mobiliários	14.167,55	15.039,15	871,60	0,00
1.3.2.9.00.1.1.00	Outros Valores Mobiliários-Principal	14.167,55	15.039,15	871,60	0,00
1.3.2.9.00.1.1.10	Fundo de Investimento-Receita Proveniente Fundo de Investimento de Renda Fixa de Convênio-Principal	14.167,55	15.039,15	871,60	0,00
1.6.0.0.00.0.0.00	Receita de Serviços	54.647.182,44	69.549.697,66	14.902.515,22	0,00
1.6.1.0.00.0.0.00	Serviços Administrativos e Comerciais Gerais	32.504,14	25.269,46	0,00	-7.234,68
1.6.1.0.01.0.0.00	Serviços Administrativos e Comerciais Gerais	32.504,14	25.269,46	0,00	-7.234,68
1.6.1.0.01.1.0.00	Serviços Administrativos e Comerciais Gerais	32.504,14	25.269,46	0,00	-7.234,68
1.6.1.0.01.1.1.00	Serviços Administrativos e Comerciais Gerais-Principal	32.504,14	25.269,46	0,00	-7.234,68
1.6.1.0.01.1.1.44	Outros Serviços de Inspeção e Fiscalização-Serviços de Inspeção e Fiscalização Agropecuários-Principal	32.504,14	25.269,46	0,00	-7.234,68
1.6.9.0.00.0.0.00	Outros Serviços	54.614.678,30	69.524.428,20	14.909.749,90	0,00
1.6.9.0.99.0.0.00	Outros Serviços	54.614.678,30	69.524.428,20	14.909.749,90	0,00
1.6.9.0.99.1.0.00	Outros Serviços	54.614.678,30	69.524.428,20	14.909.749,90	0,00
1.6.9.0.99.1.1.00	Outros Serviços-Principal	54.612.552,15	69.523.295,90	14.910.743,75	0,00
1.6.9.0.99.1.1.05	Serviços Administrativos Agropecuários-Principal	3.047.352,19	5.360.621,63	2.313.269,44	0,00
1.6.9.0.99.1.1.27	Agropecuária-Serviços de Fiscalização do Trânsito de Animais-Principal	51.193.788,13	57.742.131,43	6.548.343,30	0,00
1.6.9.0.99.1.1.29	Agropecuária-Serviços de Fiscalização do Trânsito de Vegetais e seus Produtos-Principal	62.827,89	10.553,36	0,00	-52.274,53
1.6.9.0.99.1.1.30	Agropecuária-Serviços de Identificação de Madeiras-Principal	303.613,91	6.404.470,98	6.100.857,07	0,00
1.6.9.0.99.1.1.31	Agropecuária-Serviços de Laboratório de Defesa Agropecuários-Principal	4.970,03	5.518,50	548,47	0,00
1.6.9.0.99.1.2.00	Outros Serviços-Multas e Juros de Mora	2.126,15	1.132,30	0,00	-993,85

MTI

10/02/2021 16:24

alexandracorrea

Página: 1 de 4



ESTADO DE MATO GROSSO
SECRETARIA DE ESTADO DE FAZENDA
SECRETARIA ADJUNTA DA CONTADORIA GERAL DO ESTADO - SACE/SEFAZ
FIPLAN - SISTEMA INTEGRADO DE PLANEJAMENTO, CONTABILIDADE E FINANÇAS



Anexo 10 - Comparativo da Receita Orçada com a Arrecadada

17303 - INSTITUTO DE DEFESA AGROPECUÁRIA DE MATO GROSSO

Dezembro/2020

CÓDIGO	DESCRIÇÃO	ORÇADO ATUALIZADO	ARRECADADA	DIFERENÇA	
				PARA MAIS	PARA MENOS
1.6.9.0.99.1.2.27	Agropecuária-Serviços de Fiscalização do Trânsito de Animais-Multas e Juros de Mora	2.126,15	1.132,30	0,00	-993,85
1.7.0.0.00.0.0.00	Transferências Correntes	1.842.247,80	731.430,00	0,00	-1.110.817,80
1.7.1.0.00.0.0.00	Transferências da União e de suas Entidades	92,58	90,00	0,00	-2,58
1.7.1.8.00.0.0.00	Transferência da União - Específicas de Estados, DF e Municípios	92,58	90,00	0,00	-2,58
1.7.1.8.99.0.0.00	Outras Transferências da União	92,58	90,00	0,00	-2,58
1.7.1.8.99.1.0.00	Outras Transferências da União	92,58	90,00	0,00	-2,58
1.7.1.8.99.1.1.00	Outras Transferências da União-Principal	92,58	90,00	0,00	-2,58
1.7.1.8.99.1.1.10	Demais Transferências da União-Principal	92,58	90,00	0,00	-2,58
1.7.4.0.00.0.0.00	Transferências de Instituições Privadas	1.842.155,22	731.340,00	0,00	-1.110.815,22
1.7.4.8.00.0.0.00	Transferências de Instituições Privadas-Específica de Estados, DF e Municípios	1.842.155,22	731.340,00	0,00	-1.110.815,22
1.7.4.8.10.0.0.00	Outras Transferências de Instituições Privadas para EST/DF/MUN-Não Especificadas Anteriormente	1.842.155,22	731.340,00	0,00	-1.110.815,22
1.7.4.8.10.1.0.00	Outras Transferências de Instituições Privadas para EST/DF/MUN-Não Especificadas Anteriormente	1.842.155,22	731.340,00	0,00	-1.110.815,22
1.7.4.8.10.1.1.00	Outras Transferências de Instituições Privadas para EST/DF/MUN-Não Especificadas Anteriormente-Princ	1.842.155,22	731.340,00	0,00	-1.110.815,22
1.7.4.8.10.1.1.09	Convênios com Entidades e Instituições Privadas-Administração Indireta-Principal	1.842.155,22	731.340,00	0,00	-1.110.815,22
1.9.0.0.00.0.0.00	Outras Receitas Correntes	6.859.722,11	8.527.671,07	1.667.948,96	0,00
1.9.2.0.00.0.0.00	Indenizações, Restituições e Ressarcimentos	313.583,77	327.161,90	13.578,13	0,00
1.9.2.1.00.0.0.00	Indenizações	4,60	0,00	0,00	-4,60
1.9.2.1.01.0.0.00	Indenizações por Danos Causados ao Patrimônio Público	4,60	0,00	0,00	-4,60
1.9.2.1.01.1.0.00	Indenizações por Danos Causados ao Patrimônio Público	4,60	0,00	0,00	-4,60
1.9.2.1.01.1.1.00	Indenizações por Danos Causados ao Patrimônio Público-Principal	4,60	0,00	0,00	-4,60
1.9.2.1.01.1.1.06	Indenizações e Restituições-Recursos Próprios-Indea-Principal	4,60	0,00	0,00	-4,60
1.9.2.2.00.0.0.00	Restituições	313.579,17	327.161,90	13.582,73	0,00
1.9.2.2.06.0.0.00	Restituição de Despesas de Exercícios Anteriores	35.459,82	6.115,80	0,00	-29.344,02
1.9.2.2.06.1.0.00	Restituição de Despesas de Exercícios Anteriores	35.459,82	6.115,80	0,00	-29.344,02
1.9.2.2.06.1.1.00	Restituição de Despesas de Exercícios Anteriores-Principal	35.459,82	6.115,80	0,00	-29.344,02
1.9.2.2.06.1.1.03	Restituição de Adiantamento do Exercício Anterior-Principal	15.452,00	11,97	0,00	-15.440,03
1.9.2.2.06.1.1.04	Restituição de Diária do Exercício Anterior-Principal	15.732,22	1.828,23	0,00	-13.903,99
1.9.2.2.06.1.1.12	Restituição Retenção de Remuneração-Exercícios Anteriores-Principal	1.622,27	1.622,27	0,00	0,00
1.9.2.2.06.1.1.14	Restituição ao Erário-Sem Desconto Obrigatório-Exercícios Anteriores-Principal	133,33	133,33	0,00	0,00



ESTADO DE MATO GROSSO
SECRETARIA DE ESTADO DE FAZENDA
SECRETARIA ADJUNTA DA CONTADORIA GERAL DO ESTADO - SACE/SEFAZ
FIPLAN - SISTEMA INTEGRADO DE PLANEJAMENTO, CONTABILIDADE E FINANÇAS



Anexo 10 - Comparativo da Receita Orçada com a Arrecadada

17303 - INSTITUTO DE DEFESA AGROPECUÁRIA DE MATO GROSSO

Dezembro/2020

CÓDIGO	DESCRIÇÃO	ORÇADO ATUALIZADO	ARRECADADA	DIFERENÇA	
				PARA MAIS	PARA MENOS
1.9.2.2.06.1.1.21	Restituição de Diária do Exercício Anterior-Demais Fontes-Principal	2.520,00	2.520,00	0,00	0,00
1.9.2.2.99.0.0.00	Outras Restituições	278.119,35	321.046,10	42.926,75	0,00
1.9.2.2.99.1.0.00	Outras Restituições	278.119,35	321.046,10	42.926,75	0,00
1.9.2.2.99.1.1.00	Outras Restituições-Principal	278.119,35	321.046,10	42.926,75	0,00
1.9.2.2.99.1.1.48	Restituições de Despesas do Exerc. Anterior, Inclusive Retorno de Pagto-Demais Fontes-Principal	109,44	109,44	0,00	0,00
1.9.2.2.99.1.1.49	Restituição de Despesas do Exercício-Demais Fontes-Principal	1.261,32	1.261,32	0,00	0,00
1.9.2.2.99.1.1.50	Ressarcimento de Despesas com Pessoal Cedido-Principal	274.341,44	317.981,15	43.639,71	0,00
1.9.2.2.99.1.1.52	Devolução de Adiantamento Líquido Negativo-Demais Fontes-Principal	712,96	0,00	0,00	-712,96
1.9.2.2.99.1.1.69	Restituição Retenção de Remuneração-Demais Fontes-Principal	1.622,27	1.622,27	0,00	0,00
1.9.2.2.99.1.1.70	Restituição ao Erário-Sem Desconto Obrigatório-Demais Fontes-Principal	71,92	71,92	0,00	0,00
1.9.9.0.00.0.0.00	Demais Receitas Correntes	6.546.138,34	8.200.509,17	1.654.370,83	0,00
1.9.9.0.99.0.0.00	Outras Receitas	6.546.138,34	8.200.509,17	1.654.370,83	0,00
1.9.9.0.99.1.0.00	Outras Receitas-Primárias	6.546.138,34	8.200.509,17	1.654.370,83	0,00
1.9.9.0.99.1.1.00	Outras Receitas-Primárias-Principal	466.437,14	474.423,41	7.986,27	0,00
1.9.9.0.99.1.1.82	Outras Receitas Diversas-Recursos Diretamente Arrecadados Relativos à Defesa Agropecuária-Principal	466.437,14	474.423,41	7.986,27	0,00
1.9.9.0.99.1.2.00	Outras Receitas-Primárias-Multas e Juros	3.526.201,33	4.587.809,97	1.061.608,64	0,00
1.9.9.0.99.1.2.12	Multas Infrações Setor Agropecuário-Recursos Diretamente Arrecadados-Multas e Juros	3.526.201,33	4.587.809,97	1.061.608,64	0,00
1.9.9.0.99.1.3.00	Outras Receitas-Primárias-Dívida Ativa	1.620.152,74	2.269.101,51	648.948,77	0,00
1.9.9.0.99.1.3.92	Outras Receitas Diversas-Recursos Diretamente Arrecadados-Demais Fontes-Dívida Ativa	1.620.152,74	2.269.101,51	648.948,77	0,00
1.9.9.0.99.1.4.00	Outras Receitas-Primárias-Dívida Ativa-Multas e Juros	933.347,13	869.174,28	0,00	-64.172,85
1.9.9.0.99.1.4.17	Multa de Dívida Ativa do Indea-Dívida Ativa-Multas e Juros	933.347,13	869.174,28	0,00	-64.172,85
1.9.9.0.99.2.1.10	COTAS CORRENTES	181.711.060,00	172.256.205,45	0,00	-9.454.854,55
1.9.9.0.99.2.1.12	COTA PARA COBERTURA DO DEFICIT FINANCEIRO - PREVIDENCIARIO	0,00	-1.924.709,44	1.924.709,44	0,00
9.0.0.0.00.0.0.00	Dedução-Receitas Correntes	0,00	32.539,27	32.539,27	0,00
9.6.0.0.00.0.0.00	Dedução-Receita de Serviços	0,00	1.786,87	1.786,87	0,00
9.6.9.0.00.0.0.00	Dedução-Outros Serviços	0,00	1.786,87	1.786,87	0,00
9.6.9.0.99.0.0.00	Dedução-Outros Serviços	0,00	1.786,87	1.786,87	0,00
9.6.9.0.99.1.0.00	Dedução-Outros Serviços	0,00	1.786,87	1.786,87	0,00
9.6.9.0.99.1.1.00	Dedução-Outros Serviços-Principal	0,00	1.786,87	1.786,87	0,00



ESTADO DE MATO GROSSO
SECRETARIA DE ESTADO DE FAZENDA
SECRETARIA ADJUNTA DA CONTADORIA GERAL DO ESTADO - SACE/SEFAZ
FIPLAN - SISTEMA INTEGRADO DE PLANEJAMENTO, CONTABILIDADE E FINANÇAS

**Anexo 10 - Comparativo da Receita Orçada com a Arrecadada**

17303 - INSTITUTO DE DEFESA AGROPECUÁRIA DE MATO GROSSO

Dezembro/2020

CÓDIGO	DESCRIÇÃO	ORÇADO ATUALIZADO	ARRECADADA	DIFERENÇA	
				PARA MAIS	PARA MENOS
9.6.9.0.99.1.1.27	Dedução-Agropecuária-Serviços de Fiscalização do Trânsito de Animais-Principal	0,00	1.786,87	1.786,87	0,00
9.9.0.0.00.0.0.00	Dedução-Outras Receitas Correntes	0,00	30.752,40	30.752,40	0,00
9.9.9.0.00.0.0.00	Dedução-Demais Receitas Correntes	0,00	30.752,40	30.752,40	0,00
9.9.9.0.99.0.0.00	Dedução-Outras Receitas	0,00	30.752,40	30.752,40	0,00
9.9.9.0.99.1.0.00	Dedução-Outras Receitas-Primárias	0,00	30.752,40	30.752,40	0,00
9.9.9.0.99.1.2.00	Dedução-Outras Receitas-Primárias-Multas e Juros	0,00	30.752,40	30.752,40	0,00
9.9.9.0.99.1.2.12	Dedução-Multas Infrações Setor Agropecuário-Recursos Diretamente Arrecadados-Multas e Juros	0,00	30.752,40	30.752,40	0,00
TOTAL		245.097.481,32	249.145.294,16	4.047.812,84	0,00



ESTADO DE MATO GROSSO
SECRETARIA DE ESTADO DE FAZENDA
SECRETARIA ADJUNTA DA CONTADORIA GERAL DO ESTADO - SACE/SEFAZ
FIPLAN - SISTEMA INTEGRADO DE PLANEJAMENTO, CONTABILIDADE E FINANÇAS

**BALANÇO ORÇAMENTÁRIO**

Anexo 12 da Lei 4.320/64

Item 5 da IN TCE - 03/2005

17303 - INSTITUTO DE DEFESA AGROPECUÁRIA DE MATO GROSSO

Exercício de 2020

RECEITAS ORÇAMENTÁRIAS	NE	PREVISÃO INICIAL	PREVISÃO ATUALIZADA	RECEITAS REALIZADAS	SALDO
RECEITAS CORRENTES		65.432.846,00	63.386.421,32	78.813.798,15	15.427.376,83
RECEITA PATRIMONIAL		1.973,06	37.268,97	37.538,69	269,72
RECEITA DE SERVIÇOS		54.673.173,68	54.647.182,44	69.547.910,79	14.900.728,35
TRANSFERÊNCIAS CORRENTES		3.641.610,00	1.842.247,80	731.430,00	(1.110.817,80)
OUTRAS RECEITAS CORRENTES		7.116.089,26	6.859.722,11	8.496.918,67	1.637.196,56
TRANSFERÊNCIA INTRAGOVERNAMENTAL		181.711.060,00	181.711.060,00	170.331.496,01	(11.379.563,99)
COTAS/REPASSES		181.711.060,00	181.711.060,00	170.331.496,01	(11.379.563,99)
Correntes		181.711.060,00	181.711.060,00	170.331.496,01	(11.379.563,99)
Recebidas		181.711.060,00	181.711.060,00	172.256.205,45	(9.454.854,55)
(-) Concedidas		0,00	0,00	(1.924.709,44)	(1.924.709,44)
SUBTOTAL DAS RECEITAS		247.143.906,00	245.097.481,32	249.145.294,16	4.047.812,84
SUBTOTAL COM REFINANCIAMENTO		247.143.906,00	245.097.481,32	249.145.294,16	4.047.812,84
DÉFICIT		0,00	8.079.289,58	0,00	(8.079.289,58)
TOTAL		247.143.906,00	253.176.770,90	249.145.294,16	(4.031.476,74)
SALDO DE EXERCÍCIOS ANTERIORES (UTILIZADOS PARA CRÉDITOS ADICIONAIS)		0,00	1.314.864,90	0,00	(1.314.864,90)
Superávit Financeiro		0,00	1.314.864,90	0,00	(1.314.864,90)

DESPESAS ORÇAMENTÁRIAS	NE	DOTAÇÃO INICIAL	DOTAÇÃO ATUALIZADA	DESPESAS EMPENHADAS	DESPESAS LIQUIDADAS	DESPESAS PAGAS	SALDO
EXECUÇÃO DIRETA E DESTAQUE CONCEDIDO		247.143.906,00	253.176.770,90	214.976.848,60	213.406.118,04	209.940.637,38	38.199.922,30
DESPESAS CORRENTES		241.733.814,00	251.941.437,63	214.661.112,20	213.184.701,64	209.719.220,98	37.280.325,43
Pessoal e Encargos Sociais		216.314.153,00	226.388.055,26	193.459.279,17	193.386.279,17	189.974.923,77	32.928.776,09
Juros e Encargos da Dívida		156.078,00	156.078,00	142.733,82	142.733,82	142.733,82	13.344,18
Outras Despesas Correntes		25.263.583,00	25.397.304,37	21.059.099,21	19.655.688,65	19.601.563,39	4.338.205,16
DESPESAS DE CAPITAL		5.410.092,00	1.235.333,27	315.736,40	221.416,40	221.416,40	919.596,87
Investimentos		5.248.927,00	1.074.168,27	169.220,00	74.900,00	74.900,00	904.948,27
Amortização da Dívida		161.165,00	161.165,00	146.516,40	146.516,40	146.516,40	14.648,60
SUBTOTAL DAS DESPESAS		247.143.906,00	253.176.770,90	214.976.848,60	213.406.118,04	209.940.637,38	38.199.922,30
SUBTOTAL COM REFINANCIAMENTO		247.143.906,00	253.176.770,90	214.976.848,60	213.406.118,04	209.940.637,38	38.199.922,30
SUPERÁVIT		0,00	0,00	34.168.445,56	0,00	0,00	(34.168.445,56)
TOTAL		247.143.906,00	253.176.770,90	249.145.294,16	213.406.118,04	209.940.637,38	4.031.476,74

RICARDO MATOS MARTINS
GERENTE CONTÁBIL
CONTADOR CRC Nº MT 006282



ESTADO DE MATO GROSSO
SECRETARIA DE ESTADO DE FAZENDA
SECRETARIA ADJUNTA DA CONTADORIA GERAL DO ESTADO - SACE/SEFAZ
FIPLAN - SISTEMA INTEGRADO DE PLANEJAMENTO, CONTABILIDADE E FINANÇAS

**BALANÇO FINANCEIRO - Exercício de 2020**

Anexo 13 - Lei Complementar 4.320/64

ITEM Nº 4 - IN TCE - 2005

Unidade Orçamentária: 17303 - INSTITUTO DE DEFESA AGROPECUÁRIA DE MATO GROSSO

INGRESSOS			
ESPECIFICAÇÃO	NOTA	EXERCÍCIO ATUAL	EXERCÍCIO ANTERIOR
Receita Orçamentária		78.813.798,15	82.027.212,79
Ordinária		78.064.809,00	77.165.063,25
Vinculada		748.989,15	4.862.149,54
Outras Destinações de Recursos		748.989,15	4.862.149,54
Transferências Financeiras Recebidas		172.256.205,45	161.283.700,23
Transferências Recebidas para a Execução Orçamentária		172.256.205,45	161.283.700,23
Cota Recebida		172.256.205,45	161.271.129,92
Repasses com Ônus		0,00	12.570,31
Recebimentos Extraorçamentários		277.860.150,23	283.469.237,12
Inscrição de Restos a Pagar Não Processados		1.570.730,56	903.963,05
Restos a Pagar não Processados		1.570.730,56	903.963,05
Inscrição de Restos a Pagar Processados		3.465.480,66	16.806.634,82
Restos a Pagar Processados		71.004,62	11.754.565,02
Consignações Inscritas em RP		3.394.476,04	5.052.069,80
Depósitos Restituíveis de Valores Vinculados		2.320.762,56	2.017.857,58
Depósitos de Diversas Origens		2.320.762,56	1.937.857,58
Depósitos a Terceiros		0,00	80.000,00
Outros Recebimentos Orçamentários		270.503.176,45	263.740.781,67
Receita Própria a Receber		60.562.196,92	78.765.206,64
Consignações do Exercício		56.164.019,75	51.297.845,87
Despesas Liquidadas a Pagar		153.591.959,23	133.588.820,92
Valores de Destaques a Repassar		0,00	36.980,24
Outros Credores e entidades a Curto Prazo		184.658,40	10.683,59
Créditos a receber Folha de Pagamento		342,15	38.748,54
Recursos Destinados a Pessoa/Dívida a Receber - Mov. Credor		0,00	2.495,87
Saldo em Espécie do Exercício Anterior		1.512.293,00	3.781.558,93
Caixa e Equivalentes de Caixa		1.512.293,00	3.781.558,93
Bancos Conta Movimento		1.314.876,18	3.686.919,75
Capacidade Financeira		197.416,82	94.639,18
Recebida		197.416,82	94.639,18
TOTAL GERAL		530.442.446,83	530.561.709,07

DISPÊNDIOS			
ESPECIFICAÇÃO	NOTA	EXERCÍCIO ATUAL	EXERCÍCIO ANTERIOR
Despesa Orçamentária		214.976.848,60	202.644.928,49
Execução Direta		214.976.848,60	202.607.948,25
Ordinária		214.045.431,75	195.790.351,45
Vinculada		931.416,85	6.817.596,80
Outras Destinações de Recursos		931.416,85	6.817.596,80
Execução em Destaque		0,00	36.980,24
Ordinária		0,00	36.980,24
Transferências Financeiras Concedidas		1.924.709,44	31.654.188,12
Transferências Concedidas para a Execução Orçamentária		1.924.709,44	31.654.188,12
Cota Concedida		0,00	9.542.134,71
Repasses com Ônus		0,00	20.812.570,31
Recursos para cobertura de Déficit Financeiro		1.924.709,44	1.299.483,10
Pagamentos Extraorçamentários		312.074.865,10	294.750.299,46
Pagamentos de Restos a Pagar Não Processados		820.781,27	777.287,92
Restos a Pagar não Processados		631.019,16	711.002,97
RP Não Processados de Exercícios Anteriores		154.848,48	0,00
Consignações de RP Não Processados do Exercício		21.793,03	0,00
Consignações do Exercício de RP não Processados		13.120,60	66.284,95



ESTADO DE MATO GROSSO
SECRETARIA DE ESTADO DE FAZENDA
SECRETARIA ADJUNTA DA CONTADORIA GERAL DO ESTADO - SACE/SEFAZ
FIPLAN - SISTEMA INTEGRADO DE PLANEJAMENTO, CONTABILIDADE E FINANÇAS

**BALANÇO FINANCEIRO - Exercício de 2020**

Anexo 13 - Lei Complementar 4.320/64

ITEM Nº 4 - IN TCE - 2005

Unidade Orçamentária: 17303 - INSTITUTO DE DEFESA AGROPECUÁRIA DE MATO GROSSO

DISPÊNDIOS			
ESPECIFICAÇÃO	NOTA	EXERCÍCIO ATUAL	EXERCÍCIO ANTERIOR
Pagamentos de Restos a Pagar Processados		20.645.297,06	27.713.430,20
Restos a Pagar Processados		15.343.714,22	14.328.093,79
Consignações Inscritas em RP		5.052.069,80	13.385.336,41
Consignações de RP Processados de Exercícios Anteriores		249.513,04	0,00
Depósitos Restituíveis de Valores Vinculados		2.372.690,63	2.603.869,34
Depósitos de Diversas Origens		2.372.690,63	2.521.349,50
Depósitos a Terceiros		0,00	82.519,84
Outros Pagamentos Orçamentários		288.236.096,14	263.655.712,00
Receita Própria a Receber		78.320.533,95	78.835.761,13
Créditos a receber Folha de Pagamento		0,00	4.696,50
Consignações do Exercício		56.138.944,56	51.176.325,70
Despesas Liquidadas a Pagar		153.776.617,63	133.599.504,51
Valores de Destaques a Repassar		0,00	36.980,24
Fundo Contingencial/Ressarcimento a Repassar		0,00	2.443,92
Saldo em Espécie para o Exercício Seguinte		1.466.023,69	1.512.293,00
Caixa e Equivalentes de Caixa		1.466.023,69	1.512.293,00
Bancos Conta Movimento		1.230.407,79	1.314.876,18
Capacidade Financeira		235.615,90	197.416,82
Recebida		235.615,90	197.416,82
TOTAL GERAL		530.442.446,83	530.561.709,07

RICARDO MATOS MARTINS
GERENTE CONTÁBIL
CONTADOR CRC Nº MT 006282



GOVERNO DO ESTADO DE MATO GROSSO
SECRETARIA DE ESTADO DE FAZENDA
SECRETARIA ADJUNTA DO TESOURO ESTADUAL - SATE/SEFAZ
SUPERINTENDÊNCIA DE CONTROLE GERENCIAL CONTÁBIL DO ESTADO
FIPLAN - SISTEMA INTEGRADO DE PLANEJAMENTO, CONTABILIDADE E FINANÇAS

**BALANÇO PATRIMONIAL - Dezembro/2020**

Anexo 14 - Lei 4.320/64

Unidade Orçamentária: 17303 - INSTITUTO DE DEFESA AGROPECUÁRIA DE MATO GROSSO

	Nota Explicativa	Exercício Atual	Exercício Anterior
ATIVO			
Ativo Circulante			
Caixa e Equivalentes de Caixa		1.230.407,79	1.314.876,18
Créditos a Curto Prazo		61.986.921,24	44.206.784,71
Investimentos e Aplicações Temporárias a Curto Prazo		0,00	0,00
Estoques		69.382,73	0,00
Ativo Não Circulante Mantido Para Venda		0,00	0,00
VPD Pagas Antecipadamente		0,00	0,00
Total do Ativo Circulante		63.286.711,76	45.521.660,89
Ativo Não-Circulante			
Realizável a Longo Prazo		88.609,85	88.609,85
Investimentos		0,00	0,00
Imobilizado		19.058.506,14	19.993.830,62
Intangível		0,00	0,00
Total do Ativo Não Circulante		19.147.115,99	20.082.440,47
TOTAL DO ATIVO		82.433.827,75	65.604.101,36
PASSIVO E PATRIMÔNIO LÍQUIDO			
Passivo Circulante			
Obrigações Trabalhistas, Previdenciárias e Assistenciais a Pagar a Curto Prazo		4.126.330,46	13.752.773,48
Empréstimos e Financiamentos a Curto Prazo		335.215,86	161.823,08
Fornecedores e Contas a Pagar a Curto Prazo		459.801,27	5.863.483,69
Obrigações Fiscais a Curto Prazo		0,00	0,00
Obrigações de Repartições a Outros Entes		0,00	0,00
Provisões a Curto Prazo		0,00	0,00
Demais Obrigações a Curto Prazo		3.426.051,80	6.354.620,21
Total do Passivo Circulante		8.347.399,39	26.132.700,46
Passivo Não Circulante			
Obrigações Trabalhistas, Previdenciárias e Assistenciais a Pagar a Longo Prazo		0,00	0,00
Empréstimos e Financiamentos a Longo Prazo		780.325,09	1.225.512,99
Fornecedores a Longo Prazo		0,00	0,00
Obrigações Fiscais a Longo Prazo		0,00	0,00
Provisões a Longo Prazo		0,00	0,00
Demais Obrigações a Longo Prazo		0,00	0,00
Resultado Diferido		0,00	0,00
Total do Passivo Não Circulante		780.325,09	1.225.512,99
TOTAL DO PASSIVO		9.127.724,48	27.358.213,45
Patrimônio Líquido			
Patrimônio Social e Capital Social		0,00	0,00
Adiantamento para Futuro Aumento de Capital		0,00	0,00
Reservas de Capital		0,00	0,00
Ajustes de Avaliação Patrimonial		0,00	0,00
Reservas de Lucros		0,00	0,00
Demais Reservas		0,00	0,00
Resultados Acumulados		73.306.103,27	38.245.887,91
(-) Ações/Cotas em Tesouraria		0,00	0,00
Total do Patrimônio Líquido		73.306.103,27	38.245.887,91
TOTAL DO PASSIVO E DO PATRIMÔNIO LÍQUIDO		82.433.827,75	65.604.101,36



GOVERNO DO ESTADO DE MATO GROSSO
SECRETARIA DE ESTADO DE FAZENDA
SECRETARIA ADJUNTA DO TESOURO ESTADUAL - SATE/SEFAZ
SUPERINTENDÊNCIA DE CONTROLE GERENCIAL CONTÁBIL DO ESTADO
FIPLAN - SISTEMA INTEGRADO DE PLANEJAMENTO, CONTABILIDADE E FINANÇAS

**BALANÇO PATRIMONIAL - Dezembro/2020**

Anexo 14 - Lei 4.320/64

Unidade Orçamentária: 17303 - INSTITUTO DE DEFESA AGROPECUÁRIA DE MATO GROSSO

QUADRO DOS ATIVOS E PASSIVOS FINANCEIROS E PERMANENTES

(Lei nº 4.320/1964)

Nota Explicativa

	Exercício Atual	Exercício Anterior
Ativo (I)		
Ativo Financeiro	61.826.695,87	44.114.628,15
Ativo Permanente	20.607.131,88	21.489.473,21
Total do Ativo	82.433.827,75	65.604.101,36
Passivo (II)		
Passivo Financeiro	5.071.713,87	23.135.984,24
Passivo Permanente	5.626.741,17	5.655.952,13
Total do Passivo	10.698.455,04	28.791.936,37
Saldo Patrimonial (III) = (I - II)	71.735.372,71	36.812.164,99

QUADRO DAS CONTAS DE COMPENSAÇÃO

(Lei nº 4.320/1964)

Nota Explicativa

	Exercício Atual	Exercício Anterior
ATOS POTENCIAIS ATIVOS		
Garantias e Contragarantias Recebidas	373.506,69	92.621,05
Direitos Conveniados e Outros Instrumentos Congeneres	6.606.663,69	6.606.663,69
Direitos Contratuais	0,00	0,00
Outros Atos Potenciais Ativos	7.940,40	7.940,40
Total dos Atos Potenciais Ativos	6.988.110,78	6.707.225,14
ATOS POTENCIAIS PASSIVOS		
Garantias e Contragarantias Concedidas	0,00	0,00
Obrigações Conveniadas e Outros Instrumentos Congêneres	0,00	0,00
Obrigações Contratuais	9.033.060,10	6.589.379,16
Outros Atos Potenciais Passivos	0,00	0,00
Total dos Atos Potenciais Passivos	9.033.060,10	6.589.379,16

QUADRO DO SUPERÁVIT/DÉFICIT FINANCEIRO

(Lei nº 4.320/1964)

Nota Explicativa

	Exercício Atual	Exercício Anterior
100/300 - Recursos Ordinários do Tesouro Estadual	1.616.115,89	(18.246.081,43)
193/393 - Recursos de Transferências Voluntárias	1.085.503,27	1.267.930,97
240/640 - Recursos Próprios	54.053.362,84	37.956.794,37
Total das Fontes de Recursos	56.754.982,00	20.978.643,91

RICARDO MATOS MARTINS
GERENTE CONTÁBIL
CONTADOR CRC Nº MT 006282



ESTADO DE MATO GROSSO
SECRETARIA DE ESTADO DE FAZENDA
SECRETARIA ADJUNTA DA CONTADORIA GERAL DO ESTADO - SACE/SEFAZ
FIPLAN - SISTEMA INTEGRADO DE PLANEJAMENTO, CONTABILIDADE E FINANÇAS

**DEMONSTRAÇÃO DAS VARIAÇÕES PATRIMONIAIS**

Anexo 15 - Lei 4.320/64

Unidade Orçamentária: 17303 - INSTITUTO DE DEFESA AGROPECUÁRIA DE MATO GROSSO

Exercício de 2020

VARIAÇÕES PATRIMONIAIS QUANTITATIVAS			
	NE	Exercício Atual	Exercício Anterior
VARIAÇÕES PATRIMONIAIS AUMENTATIVAS		302.833.529,26	396.782.648,59
Impostos, Taxas e Contribuições de Melhoria		0,00	0,00
Impostos		0,00	0,00
Taxas		0,00	0,00
Contribuições de Melhoria		0,00	0,00
Contribuições		0,00	0,00
Contribuições Sociais		0,00	0,00
Contribuição de Intervenção no Domínio Econômico		0,00	0,00
Contribuições de Iluminação Pública		0,00	0,00
Contribuições de Interesse das Categorias Profissionais		0,00	0,00
Exploração e Venda de Bens, Serviços e Direitos		69.546.778,49	67.333.772,38
Venda de Mercadorias		0,00	0,00
Vendas de Produtos		0,00	0,00
Exploração de Bens e Direitos e Prestação de Serviços		69.546.778,49	67.333.772,38
Variações Patrimoniais Aumentativas Financeiras		3.307.191,50	4.931.503,59
Juros e Encargos de Empréstimos e Financiamentos Concedidos		0,00	0,00
Juros e Encargos de Mora		3.138.614,71	4.668.931,78
Variações Monetárias e Cambiais		142.733,82	136.147,92
Descontos Financeiros Obtidos		0,00	0,00
Remuneração de Depósitos Bancários e Aplicações Financeiras		22.499,54	126.423,89
Outras Variações Patrimoniais Aumentativas - Financeiras		3.343,43	0,00
Transferências e Delegações Recebidas		224.051.612,08	318.983.456,35
Transferências Intragovernamentais		223.280.343,58	314.250.610,62
Transferências Inter Governamentais		90,00	1.457.085,73
Transferências das Intituições Privadas		771.178,50	3.275.760,00
Transferências das Instituições Multigovernamentais		0,00	0,00
Transferências de Consórcios Públicos		0,00	0,00
Transferências do Exterior		0,00	0,00
Execução Orçamentária Delegada de Entes		0,00	0,00
Transferências de Pessoas Físicas		0,00	0,00
Outras Transferências e Delegações Recebidas		0,00	0,00
Valorização e Ganhos com Ativos e Desincorporação de Passivos		556.815,21	33.875,41
Reavaliação de Ativos		0,00	0,00
Ganhos com Alienação		0,00	0,00
Ganhos com Incorporação de Ativos por Descobertas e Nascimentos		47.788,72	33.875,41
Ganhos com Desincorporação de Passivos		509.026,49	0,00
Reversão de Redução ao Valor Recuperável		0,00	0,00
Outras Variações Patrimoniais Aumentativas		5.371.131,98	5.500.040,86
VPA a Classificar		0,00	0,00
Resultado Positivo de Participações		0,00	0,00
Reversão de Provisões e Ajustes de Perdas		0,00	0,00



ESTADO DE MATO GROSSO
SECRETARIA DE ESTADO DE FAZENDA
SECRETARIA ADJUNTA DA CONTADORIA GERAL DO ESTADO - SACE/SEFAZ
FIPLAN - SISTEMA INTEGRADO DE PLANEJAMENTO, CONTABILIDADE E FINANÇAS

**DEMONSTRAÇÃO DAS VARIAÇÕES PATRIMONIAIS**

Anexo 15 - Lei 4.320/64

Unidade Orçamentária: 17303 - INSTITUTO DE DEFESA AGROPECUÁRIA DE MATO GROSSO

Exercício de 2020

Diversas Variações Patrimoniais Aumentativas		5.371.131,98	5.500.040,86
VARIAÇÕES PATRIMONIAIS DIMINUTIVAS		267.773.313,90	369.910.162,89
Pessoal e Encargos		195.232.264,36	197.457.955,64
Remuneração a Pessoal		146.353.196,74	142.598.724,27
Encargos Patronais		48.809.287,68	54.800.206,76
Benefícios a Pessoal		327,00	1.968,00
Outras Variações Patrimoniais Diminutivas - Pessoal e Encargos		69.452,94	57.056,61
Benefícios Previdenciários e Assistenciais		0,00	0,00
Aposentadorias e Reformas		0,00	0,00
Pensões		0,00	0,00
Benefícios de Prestação Continuada		0,00	0,00
Benefícios Eventuais		0,00	0,00
Políticas Públicas de Transferência de Renda		0,00	0,00
Outros Benefícios Previdenciários e Assistenciais		0,00	0,00
Uso de Bens, Serviços e Consumo de Capital Fixo		18.638.901,71	21.065.480,99
Uso de Material de Consumo		785.030,08	1.079.376,09
Serviços		16.843.647,15	15.576.365,94
Depreciação, Amortização e Exaustão		1.010.224,48	4.409.738,96
Variações Patrimoniais Diminutivas Financeiras		597.396,24	344.856,99
Juros e Encargos de Empréstimos e Financiamentos Obtidos		142.733,82	136.147,92
Juros e Encargos de Mora		0,00	0,00
Variações Monetárias e Cambiais		180.657,21	58.829,63
Descontos Financeiros Concedidos		0,00	0,00
Outras Variações Patrimoniais Diminutivas Financeiras		274.005,21	149.879,44
Transferências e Delegações Concedidas		50.702.645,80	149.064.139,46
Transferências Intragovernamentais		50.702.645,80	149.064.139,46
Transferências Inter Governamentais		0,00	0,00
Transferências a Instituições Privadas		0,00	0,00
Transferências a Instituições Multigovernamentais		0,00	0,00
Transferências a Consórcios Públicos		0,00	0,00
Transferências ao Exterior		0,00	0,00
Execução Orçamentária Delegada de Entes		0,00	0,00
Outras Transferências e Delegações Concedidas		0,00	0,00
Desvalorização e Perda de Ativos e Incorporação de Passivos		0,00	3.538,29
Redução a Valor Recuperável e Ajuste para Perdas		0,00	451,08
Perdas com Alienação		0,00	0,00
Perdas Involuntárias		0,00	3.087,21
Ganhos com Desincorporação de Passivo		0,00	0,00
Desincorporação de Ativos		0,00	0,00
Tributárias		2.543.916,25	1.925.063,97
Impostos, Taxas e Contribuições de Melhoria		2.543.916,25	1.925.063,97
Contribuições		0,00	0,00
Depósitos Obrigatórios		0,00	0,00



ESTADO DE MATO GROSSO
SECRETARIA DE ESTADO DE FAZENDA
SECRETARIA ADJUNTA DA CONTADORIA GERAL DO ESTADO - SACE/SEFAZ
FIPLAN - SISTEMA INTEGRADO DE PLANEJAMENTO, CONTABILIDADE E FINANÇAS

**DEMONSTRAÇÃO DAS VARIAÇÕES PATRIMONIAIS**

Anexo 15 - Lei 4.320/64

Unidade Orçamentária: 17303 - INSTITUTO DE DEFESA AGROPECUÁRIA DE MATO GROSSO

Exercício de 2020

Custo das Mercadorias e Produtos Vendidos e Serviços Prestados		0,00	0,00
Custo de Materiais, Serviços e Consumos		0,00	0,00
Custo das Mercadorias Vendidas		0,00	0,00
Custo dos Produtos Vendidos		0,00	0,00
Custo dos Serviços Prestados		0,00	0,00
Outras Variações Patrimoniais Diminutivas		58.189,54	49.127,55
Premiações		0,00	0,00
Resultado Negativo de Participações		0,00	0,00
Incentivos		0,00	0,00
Subvenções Econômicas		0,00	0,00
Participações e Contribuições		0,00	0,00
VPD de Constituição de Provisões		0,00	0,00
Diversas Variações Patrimoniais Diminutivas		58.189,54	49.127,55
RESULTADO PATRIMONIAL DO PERÍODO		35.060.215,36	26.872.485,70

RICARDO MATOS MARTINS
GERENTE CONTÁBIL
CONTADOR CRC Nº MT 006282

ANEXO 16 – LEI 4.320/64 – DEMONSTRATIVO DA DÍVIDA FUNDADA INTERNA E EXTERNA – ADMINISTRAÇÃO DIRETA E INDIRETA
DEMONSTRATIVO DE DÍVIDA FUNDADA DA ADMINISTRAÇÃO DIRETA E INDIRETA
INSTITUTO DE DEFESA AGROPECUÁRIA DO ESTADO DE MATO GROSSO – UO 17303
MÊS/ANO: DEZEMBRO/2020

N.º DO CONTRATO	NOME DO CONTRATO	POSIÇÃO EM 30/11/2020	ATUALIZAÇÃO	AMORTIZAÇÃO	ENCARGOS QUE INF. SALDO	ENCARGOS QUE NÃO INF. SALDO	AJUSTE NEGATIVO	SALDO ATUAL
2009079528-240	Lei 11.941/2009	1.138.877,48	898,50	12.209,70	12.025,33	0,00	0,00	1.115.540,95
TOTAL →		1.138.877,48	898,50	12.209,70	12.025,33	0,00	0,00	1.115.540,95

DATA:	ASSINATURA DO ORDENADOR DE DESPESAS:	ASSINATURA DEMAIS RESPONSÁVEIS:
-------	--------------------------------------	---------------------------------

ANEXO 16 – LEI 4.320/64 – DEMONSTRATIVO DA DÍVIDA FUNDADA INTERNA E EXTERNA – ADMINISTRAÇÃO DIRETA E INDIRETA
DEMONSTRATIVO DE PRECATÓRIOS DA ADMINISTRAÇÃO DIRETA E INDIRETA
INSTITUTO DE DEFESA AGROPECUÁRIA DO ESTADO DE MATO GROSSO – UO 17303
MÊS/ANO: DEZEMBRO/2020

DEZEMBRO- ACUMULADO						
PRECATÓRIOS - DISCRIMINAÇÃO	SALDO EM NOVEMBRO/2020	INCORPORAÇÃO	ATUALIZAÇÃO	BAIXA	DESINCORPORAÇÃO	SALDO TOTAL
PRECATÓRIOS INSCRITOS EM RESTOS A PAGAR NÃO PROCESSADOS						
Credor TRT MT – Processo n.º 0050220-50.2014.5.23.0000 – Precatório - nota de empenho n.º 17303.0001.18.006137-9	R\$ 57.991,01	R\$ 73.000,00			R\$ 57.991,01	R\$ 73.000,00
Credor TRTMT – Processo n.º 448194/2020 – Precatório Trabalhista – Nota de empenho n.º 17303.0001.20.0004819-6	R\$ 34.010,91					R\$ R\$ 34.010,91
Credor TJ MT – processo n.º 85421/2020 – Precatório Alimentar – NLA 17303.0001.20.000492-2 e 493-0	R\$ 388.026,19		R\$ 13.722,93			R\$ 401.749,61
TOTAL						R\$ R\$ 508.760,52

DATA:	ASSINATURA DO ORDENADOR DE DESPESAS:	ASSINATURA DEMAIS RESPONSÁVEIS:
-------	--------------------------------------	---------------------------------



ESTADO DE MATO GROSSO
SECRETARIA DE ESTADO DE FAZENDA
SECRETARIA ADJUNTA DA CONTADORIA GERAL DO ESTADO - SACE/SEFAZ
FIPLAN - SISTEMA INTEGRADO DE PLANEJAMENTO, CONTABILIDADE E FINANÇAS

**DEMONSTRAÇÃO DA DÍVIDA FLUTUANTE**

Anexo 17 da Lei 4.320/64

17303 - INSTITUTO DE DEFESA AGROPECUÁRIA DE MATO GROSSO

Exercício de 2020

TÍTULO	SALDO DO EXERCÍCIO R\$	MOVIMENTO NO EXERCÍCIO		SALDO PARA O EXERCÍCIO SEGUINTE R\$
		INSCRIÇÃO	BAIXA	
RESTOS A PAGAR				
Processados	15.347.641,11	71.004,62	15.343.714,22	74.931,51
De Exercícios Anteriores	15.347.641,11	0,00	15.343.714,22	3.926,89
Do Exercício	0,00	71.004,62	0,00	71.004,62
Não Processados	1.433.722,92	1.570.730,56	1.433.722,92	1.570.730,56
De Exercícios Anteriores	1.433.722,92	0,00	1.433.722,92	0,00
Do Exercício	0,00	1.570.730,56	0,00	1.570.730,56
SUBTOTAL (I)	16.781.364,03	1.641.735,18	16.777.437,14	1.645.662,07
DEPÓSITOS E CONSIGNAÇÕES				
Depósitos	1.049.484,06	96.852,90	1.118.314,51	28.022,45
Depósitos em Caução	6.157,28	1.428,09	1.768,75	5.816,62
Outros Depósitos de Curto Prazo	1.043.326,78	95.424,81	1.116.545,76	22.205,83
Consignações	5.304.124,53	3.424.811,14	5.331.917,94	3.397.017,73
Consignações do Exercício	0,00	3.394.476,04	0,00	3.394.476,04
Consignações de RP Processados de exercícios Anteriores	249.549,67	0,00	249.513,04	36,63
Consignações de RP Processados do exercício	5.052.069,80	0,00	5.052.069,80	0,00
Outras Consignações	2.505,06	30.335,10	30.335,10	2.505,06
SUBTOTAL (II)	6.353.608,59	3.521.664,04	6.450.232,45	3.425.040,18
OUTRAS OBRIGAÇÕES DE CURTO PRAZO				
Outras Entidades Credoras	1.011,62	0,00	0,00	1.011,62
SUBTOTAL (III)	1.011,62	0,00	0,00	1.011,62
TOTAL GERAL	23.135.984,24	5.163.399,22	23.227.669,59	5.071.713,87

QUADRO DE RESUMO

Cancelamento de Restos a Pagar Processado - Principal	0,00
Cancelamento de Restos a Pagar Não Processado - Principal	612.941,65
Baixa de Consignações de RP Não Processados	34.913,63
Cancelamento de Consignações de RP Processados	0,00
Cancelamento de Consignações de RP Não Processados	0,00

OBS: os cancelamentos de RP, assim como os cancelamentos das consignações e as baixas das consignações de RP Não Processados estão contidas nos respectivos itens e discriminados no resumo.

RICARDO MATOS MARTINS
GERENTE CONTÁBIL
CONTADOR CRC Nº MT 006282

DETRAN/MT**DEPARTAMENTO ESTADUAL DE TRÂNSITO****ERRATA AO EXTRATO DO CONTRATO Nº 011/2021/DETRAN/MT**

(Processo n.º 46460/2021)

O EXTRATO DO CONTRATO Nº 011/2021/DETRAN/MT, publicada no DOE nº 27.931 Página 84.

Onde se lê:

VALOR DO CONTRATO: R\$ 222.194,90 (duzentos e vinte e dois mil cento e noventa e quatro reais e noventa centavos)

Leia-se:

VALOR DO CONTRATO: R\$ 178.033,83 (cento setenta e oito mil e trinta e três reais e oitenta e três centavos)**ERRATA AO EXTRATO DO CONTRATO N.º 002/2021/DETRAN/MT**

(Processo n.º 26777/2021)

Onde se lê:

CONTRATANTE: DEPARTAMENTO ESTADUAL DE TRÂNSITO DE MATO GROSSO - DETRAN/MT - GUSTAVO REIS LOBO DE VASCONCELOS - PAULO HENRIQUE LIMA MARQUES.

Leia-se:

CONTRATANTE: DEPARTAMENTO ESTADUAL DE TRÂNSITO DE MATO GROSSO - DETRAN/MT - ALESSANDRO ALENCAR DE ANDRADE - PAULO HENRIQUE LIMA MARQUES.**EXTRATO DO TERMO DE PERMISSÃO DE USO NÃO ONEROSO Nº 001/2021/DETRAN/MT**

(PROCESSO Nº 357902/2020)

OBJETO: Constitui objeto deste Termo permitir a instalação de um canal de comunicação informático (webservice) entre os sistemas do Permitente e da Permissionária, em caráter precário e gratuito, através do qual a Permissionária, coletará em tempo real os valores devidos pelos veículos de propriedade dos interessados em quitar tais débitos de forma parcelada, mediante uso de cartão de crédito pessoal ou empresarial, com senha. A Permissionária, aprovada a transação pelo emissor do cartão, pagará integralmente, no (s) Banco (s) autorizados a arrecadar para este Estado e no próprio dia, os débitos quitados na operação.**VIGÊNCIA:** 09/02/2021 a 08/02/2026**DATA DE ASSINATURA:** 09/02/2021**PERMITENTE:** DEPARTAMENTO ESTADUAL DE TRÂNSITO DE MATO GROSSO - DETRAN/MT - ALESSANDRO ALENCAR DE ANDRADE - PAULO HENRIQUE LIMA MARQUES.**PERMISSIONÁRIO:** ASTEROIDE TECNOLOGIA E PAGAMENTOS - PAULO SERGIO FERNANDES JUNIOR**EXTRATO DO TERMO DE COOPERAÇÃO TÉCNICA DE FISCALIZAÇÃO E ARRECAÇÃO**

Nº. 029/2021

(PROCESSO Nº 496259/2020)

OBJETO: Constitui objeto deste Termo de Cooperação Técnica a integração e cooperação técnica, administrativa e de delegação de poderes entre as partes, para fiscalização, autuação, aplicação de penalidades e arrecadação de multas.**ASSINATURA:** 11/02/2021**VIGÊNCIA:** 11/02/2021 a 10/02/2026.**COOPERANTE:** DEPARTAMENTO ESTADUAL DE TRÂNSITO DE MATO GROSSO - DETRAN/MT - GUSTAVO REIS LOBO DE VASCONCELOS - PAULO HENRIQUE LIMA MARQUES.**COOPERADA:** PREFEITURA MUNICIPAL DE ALTA FLORESTA/MT - VALDEMAR GAMBA.**PORTARIA N.º 060/2021/GP/DETRAN/MT****O PRESIDENTE DO DEPARTAMENTO DE TRÂNSITO DO ESTADO DE MATO GROSSO - DETRAN/MT**, no uso de suas atribuições legais, e nos termos do artigo 152, da Lei 9.503 de 23 de setembro de 1997 e das Resoluções do CONTRAN n.s 168, de 14 de dezembro de 2004 e 789, de 18 de junho de 2020; **RESOLVE:****Art. 1º** - Redesignar os servidores abaixo relacionados para comporem a Comissão Examinadora de Provas Práticas e Teóricas do DETRAN/MT:**Dualcy Gomes Santana Junyor - Matrícula 127446****Eliton Martins de Souza - Matrícula 127444****Israel Lima Pinheiro - Matrícula 204841****Laerte Pereira Vunção - Matrícula 15320****Ronnan Rodolfo dos Santos Rodrigues Silva - Matrícula 127100****Thiara de Moura Ferreira - Matrícula 129309****Weslen Souza de Arruda - Matrícula 230355****Art. 2º** - Os servidores redesignados através desta Portaria, serão convocados aleatoriamente para compor as Comissões Examinadoras Volantes, na Capital e demais cidades do Estado.**Art. 3º** - A designação que trata o artigo primeiro terá validade de 01 (um) ano.**Art. 4º** - Esta Portaria entrará em vigor na data de sua publicação.

Registre-se. Publique-se. Cumpra-se.

Cuiabá-MT, 11 de fevereiro de 2021.

GUSTAVO REIS LOBO DE VASCONCELOS

Presidente do Detran MT

Original Assinado*

PORTARIA N.º 061/2021/GP/DETRAN/MT**O PRESIDENTE DO DEPARTAMENTO DE TRÂNSITO DO ESTADO DE MATO GROSSO DETRAN-MT**, no uso de suas atribuições legais, e nos termos do artigo 152, da Lei 9.503 de 23 de setembro de 1997 e das Resoluções do CONTRAN n.s 168, de 14 de dezembro de 2004 e 789, de 18 de junho de 2020; **RESOLVE:****Art. 1º** - Designar os servidores abaixo relacionados para compor a Comissão Examinadora de Provas Práticas e Teóricas do DETRAN/MT:**Alciane Bergoli de Oliveira - Matrícula: 225458****Alice Rosa de Arruda da Cruz de Souza - Matrícula: 245757****Geise Marques Borges - Matrícula: 234752****Gleison Luiz dos Santos - Matrícula: 225675****Helena Alice Marques de Moraes Ferreira - Matrícula: 257560****Laercio Amaro Alves - Matrícula: 225709****Sinésio Gregório da Silva - Matrícula: 232280****Thiago Pires da Costa Lopes - Matrícula: 225497****Art. 2º** - Os servidores designados através desta Portaria, serão convocados aleatoriamente para compor as Comissões Examinadoras Volantes, na Capital e demais cidades do Estado.**Art. 3º** - A designação que trata o artigo primeiro terá validade de 01 (um) ano.**Art. 4º** - Esta Portaria entrará em vigor na data de sua publicação.

Registre-se. Publique-se. Cumpra-se.

Cuiabá-MT, 11 de fevereiro de 2021.

GUSTAVO REIS LOBO DE VASCONCELOS

Presidente do Detran MT

Original Assinado*

PORTARIA Nº 062/2021/GP/DETRAN/MT**O PRESIDENTE DO DEPARTAMENTO ESTADUAL DE TRÂNSITO DE MATO GROSSO - DETRAN/MT**, no uso das atribuições que lhe são conferidas e nos termos do Artigo 67 da Lei nº 8.666/1993, **RESOLVE:****Art. 1º.** Designar para gestão do seguinte Contrato os respectivos servidores:**Contrato n. 002/2019 - DORACY GOMES NONATO****Processo:** 173398/2019**Objeto:** Locação de imóvel comercial destinado ao funcionamento da 26ª CIRETRAN.**Gestor Titular:** DAYANNE DARTH ANANIAS - Matrícula N.º 285342**Gestor Substituto:** FAGNER CANÇADO FERNANDES DA SILVA - Matrícula N.º 274827**Art. 2º** Ficam alteradas as designações do referido Contrato constantes em disposições anteriores, passando a vigorar o exposto no art. 1º desta Portaria, com efeitos a partir de 28/10/2020.

Registre-se. Publique-se. Cumpra-se.

Cuiabá-MT, 11 de fevereiro de 2021.

GUSTAVO REIS LOBO DE VASCONCELOS

Presidente do Detran MT

Original Assinado*

PORTARIA N.º 063/2021/GP/DETRAN/MT

O **PRESIDENTE DO DEPARTAMENTO DE TRÂNSITO DO ESTADO DE MATO GROSSO - DETRAN-MT**, no uso de suas atribuições legais, considerando os incisos III e X, do artigo 22, da Lei Federal nº 9.503, de 23/09/1997 e os termos da Resolução nº 466 do CONTRAN e da Portaria nº 727/2019/GP/DETRAN-MT,

Considerando o que consta no processo nº. 34899/2021. **RESOLVE:**

Art. 1º - Credenciar a título precário a empresa privada de vistoria abaixo relacionada, para atuar na realização de vistorias de identificação veicular, e a emissão do respectivo laudo, para utilização nos serviços do DETRAN-MT, no âmbito do Estado de Mato Grosso, com validade em todas as unidades do DETRAN-MT.

DANILO HENRIQUE RIBEIRO DE OLIVEIRA- PROTEGE VISTORIA AUTOMOTIVA JACIARA- ME - CNPJ: 37.311.217/0001-22

Art. 2º - A vistoria in loco deverá ser realizada/aprovada logo após a regularização das atividades, que se encontram suspensas devido à pandemia de COVID-19, sob pena de descredenciamento.

Art. 3º - Esta Portaria entrará em vigor na data de sua publicação.

Registre-se. Publique-se. Cumpra-se.

Cuiabá-MT, 11 de fevereiro de 2021.

GUSTAVO REIS LOBO DE VASCONCELOS

Presidente do Detran MT

Original Assinado*

MTI**EMPRESA MATO-GROSSENSE DE TECNOLOGIA DA INFORMAÇÃO****AVISO DO CHAMAMENTO PÚBLICO N.º 001/2021/MTI**

EMPRESA MATO-GROSSENSE DE TECNOLOGIA DA INFORMAÇÃO - MTI, empresa pública dotada de personalidade jurídica de direito privado, inscrita no CNPJ: 15.011.059/0001-52, com sede no endereço: Centro Político Administrativo, Bloco SEPLAG, Palácio Paiaguás, Cuiabá-MT, CEP: 78049-903, torna público que realizará chamamento público do objeto social com fundamento no art. 28, §3º, I, da Lei 13.303/2016 e Art. 6º, I, do Regulamento de Licitações e Contratos da MTI, a partir da data especificada no Edital para recebimento e seleção de propostas para a contratação de empresa para a prestação de serviços de manutenção preventiva e corretiva, assistência e suporte técnico, incluindo substituição de peças, atualização de software para equipamentos de armazenamento e conectividade do data center da empresa mato grossense de tecnologia da informação - MTI pelo período de 36 (trinta e seis meses).

ABERTURA DAS PROPOSTAS será no dia **08/03/2021** às **09h00min**
LOCAL DA SESSÃO PÚBLICA: SALA DE LICITAÇÕES DA SECRETARIA DE ESTADO DE PLANEJAMENTO E GESTÃO (SEPLAG-MT). A sessão será transmitida ao vivo e a gravação permanecerá armazenada no canal de Youtube (canal MTI MATO GROSSO).

https://www.youtube.com/channel/UCcBHLk05_gNjxGbf0NKL0Q/featured?view_as=subscriber.

ENDEREÇO: Centro Político Administrativo, Bloco III, Rua C, CEP: 78049-005, Cuiabá - MT.

O edital do Chamamento Público n.º 001/2021/MTI e seus anexos, estarão disponíveis para consulta no sítio da MTI.

Cuiabá-MT, 12 de fevereiro de 2021.

ANTONIO MARCOS SILVA DE OLIVEIRA
DIRETOR PRESIDENTE DA MTI

MT GÁS**COMPANHIA MATOGROSSENSE DE GÁS****EXTRATO DE DISPENSA DE LICITAÇÃO**

CONTRATANTE: COMPANHIA MATO-GROSSENSE DE GÁS - MTGÁS.
CONTRATADA: CÂMARA DE DIRIGENTES E LOJISTAS DE CUIABÁ.
PROCESSO: 45394/2021

OBJETO: Aquisição de certificado digital.

LEGALIDADE: Art. 29, inciso II da Lei 13.303 de 30 de junho de 2016.

VIGÊNCIA: Entrega imediata.

ASSINAM: **RAFAEL SILVA REIS** - Presidente/MTGÁS, **MANOEL ANTONIO GARCIA PALMA** - Diretor Administrativo e Financeiro/MTGÁS, **CELIO FERNANDES**, Representante Câmara de Dirigentes e Lojistas de Cuiabá.

METAMAT**COMPANHIA MATOGROSSENSE DE MINERAÇÃO****EXTRATO DA PORTARIA N. 018/2021/METAMAT**

Diretoria Executiva da Companhia Mato-grossense de Mineração - METAMAT, no uso de suas atribuições legais, e tendo em vista o disposto na Lei N. 3.130 de 03 de dezembro de 1971, Decreto Estadual N. 329 de 14 de dezembro de 1971, regida pelas disposições da Lei N. 6.404 de 15 de dezembro de 1976, com fulcro no Inciso IV do Artigo 37 do Estatuto Social desta, e por seu Regimento Interno e suas alterações posteriores.

RESOLVE

Nomear, a Senhora **NILZA FERNANDES DA SILVA** - no cargo de Assessora Jurídica - ASJ 01, desta Companhia.

Esta Portaria entra em vigor a partir de 10 de fevereiro de 2021.

Publique-se, registre-se e cumpra-se.

Cuiabá-MT, 11 de fevereiro de 2021.

JULIANO JORGE BORACZYNSKI
Diretor Presidente
METAMAT

GONÇALO FERREIRA DE ALMEIDA
Diretor Administrativo e Financeiro
METAMAT

EXTRATO DA PORTARIA N. 019/2021/METAMAT

Diretoria Executiva da Companhia Mato-grossense de Mineração - METAMAT, no uso de suas atribuições legais, e tendo em vista o disposto na Lei N. 3.130 de 03 de dezembro de 1971, Decreto Estadual N. 329 de 14 de dezembro de 1971, regida pelas disposições da Lei N. 6.404 de 15 de dezembro de 1976, com fulcro no Inciso IV do Artigo 37 do Estatuto Social desta, e por seu Regimento Interno e suas alterações posteriores.

RESOLVE

Nomear, o Senhor **FRANCIVALDO MENDES PACHECO**- no cargo de Assessor Especial 3 - ASP 03, desta Companhia.

Esta Portaria entra em vigor a partir de 10 de fevereiro de 2021.

Publique-se, registre-se e cumpra-se.

Cuiabá-MT, 11 de fevereiro de 2021.

JULIANO JORGE BORACZYNSKI
Diretor Presidente
METAMAT

GONÇALO FERREIRA DE ALMEIDA
Diretor Administrativo e Financeiro
METAMAT

EXTRATO DA PORTARIA N. 020/2021/METAMAT

A Diretoria Executiva da Companhia Matogrossense de Mineração - METAMAT, no uso de suas atribuições legais, que lhe são conferidas pelo Artigo 37, item IV do Estatuto da Empresa e em cumprimento ao Decreto N. 3006/04 e em seu Art. 5º; o Art. 71, Inciso IV e VIII da Constituição Estadual c/c a Lei N. 4.163 de 20 de dezembro de 1.979; e CONSIDERANDO a PORTARIA N. 085/GSF/SEFAZ/2015 que dispõe sobre a representação das entidades do Poder Executivo junto às instituições financeiras em atos relativos à administração de contas correntes, inclusive financeiras.

RESOLVE:

Art. 1º Designar a servidora Sra. MARIA DIVINA ROSA MATOS - Chefe do Núcleo Setorial de Finanças, como responsável pelo financeiro junto às instituições financeiras em atendimento à Portaria N. 085/GSF/SEFAZ/2015, publicada no DOE em 12/05/2015.

Art. 2º Em caso de ausência da servidora supramencionada, a servidora Sra. MARIA DAS GRAÇAS RIBEIRO DE OLIVEIRA será a responsável para cumprir o disposto no Art. 1º.

Art. 3º Esta Portaria entra em vigor na data de sua publicação revogando as demais disposições em contrário.

Registre-se. Publique-se. Cumpra-se.

Cuiabá-MT, 11 de fevereiro de 2021.

JULIANO JORGE BORACZYNSKI
Diretor Presidente
METAMAT

GONÇALO FERREIRA DE ALMEIDA
Diretor Administrativo e Financeiro
METAMAT

MTPREV

MATO GROSSO PREVIDÊNCIA

ATO ADMINISTRATIVO N.º 072/2021/MTPREV

O DIRETOR-PRESIDENTE DA MATO GROSSO PREVIDÊNCIA - MTPREV, no uso de suas atribuições legais, e em cumprimento à ordem judicial proferida na ação, autos nº 1000993-85.2021.8.11.0041 e fundamentado no artigo 40, §7º, inciso I, § 8º, da Constituição Federal, redação dada pela Emenda Constitucional n.º 41, de 19 de dezembro de 2003, c/c o artigo 24 da Emenda Constitucional n.º 103, de 12 de novembro de 2019, bem como os artigos 243, 245, inciso I, alínea "a", 246, 247, inciso II e 252, todos da Lei Complementar n.º 04, de 15 de outubro de 1990, e tendo em vista o que consta no Processo n.º 29161/2021 e 256809/2020, ambos da Mato Grosso Previdência, resolve conceder pensão, em caráter vitalício, a partir de 21.01.2021, ao Sr. Gerard Jean Trechaud, RG nº 292.650/SSP-MT, em razão do falecimento da ex-servidora, Sra. Madalena Clemencia Catarina Biancardini Trechaud, ocorrido em 19.05.2020, aposentada pelo extinto Instituto de Previdência de Mato Grosso, no cargo de Técnico Desenvolvimento Econ. Soc., Classe "A", Nível "010", 30 (trinta) horas semanais, nesta Capital.

Cuiabá-MT, 10 de fevereiro de 2021.

ELLITON OLIVEIRA DE SOUZA
Diretor-Presidente da MTPREV

ATO ADMINISTRATIVO Nº 073/2021/MTPREV

O COMANDANTE GERAL DA POLÍCIA MILITAR DO ESTADO DE MATO GROSSO, no uso de suas atribuições legais, e tendo em vista o que consta nos Processos n.º 279574/2020 e n.º 261086/2020, ambos da Mato Grosso Previdência, resolve retificar em parte o Ato Administrativo nº 277/2020/MTPREV, de 07.10.2020, publicado no Diário Oficial de mesma data, referente à concessão do benefício de pensão vitalícia em favor da Sra. NEUZA DA COSTA ELIAS, RG nº 0698053-8 SEJUSP/MT, procedendo-se da seguinte forma:

ONDE SE LÊ:

"..., alterada pela Lei nº 13.954, de 16.12.2019 e art. 7º, inciso I, alínea "a", da Lei nº 3.765, de 04.05.1960, alterada também pela Lei nº 13.954/2019, c/c art. 11, caput e parágrafo único da Instrução Normativa nº 05, de 15.01.2020, artigo 126, caput da Lei Complementar nº 555 de 29.12.2014, bem como, os termos da Súmula nº 340, do Superior Tribunal de Justiça e Art. 24 da Emenda Constitucional nº 103, de 12 de novembro de 2019, e tendo em vista o que consta no Processo n.º 261086/2020, da Mato Grosso Previdência, resolve conceder pensão a partir de 09.07.2020, em caráter vitalício, a Sra. Neuza da Costa Elias, RG n.º 0698053-8 SEJUSP/MT, em razão do falecimento do ex-militar estadual, Sr. Nildo Deonizio Elias, ocorrido em 09.07.2020, ..."

LEIA-SE:

"..., alterada pela Lei nº 13.954, de 16.12.2019 e art. 7º, inciso I, alínea "a" e "d", da Lei nº 3.765, de 04.05.1960, alterada também pela Lei nº 13.954/2019, c/c art. 11, caput e parágrafo único da Instrução Normativa nº 05, de 15.01.2020, artigo 126, caput da Lei Complementar nº 555 de 29.12.2014, bem como, os termos da Súmula nº 340, do Superior Tribunal de Justiça e Art. 24 da Emenda Constitucional nº 103, de 12 de novembro de 2019, e tendo em vista o que consta nos Processos n.º 279574/2020 e n.º 261086/2020, ambos da Mato Grosso Previdência, resolve conceder pensão a partir de 09.07.2020, em caráter vitalício, a Sra. NEUZA DA COSTA ELIAS, RG n.º 0698053-8 SEJUSP/MT, e a partir de 05.08.2020, em caráter temporário, a menor ELIANA VITÓRIA ALVES ELIAS, RG nº 2519399-6/SEJUSP/MT, CPF nº 052.799.591-62, até a data de 12/02/2024, representada legalmente pela Sra. Ana Carolina Alves Calazans, RG nº 1458392-5/ SESP/MT, sendo o rateio da seguinte forma: 50% (cinquenta por cento) para Sra. NEUZA DA COSTA ELIAS (vitalícia) e 50% (cinquenta por cento) para a menor ELIANA VITÓRIA ALVES ELIAS (temporária - até 12/02/2024), em razão do falecimento do ex-militar estadual, Sr. Nildo Deonizio Elias, ocorrido em 09.07.2020, ..."

Cuiabá-MT, 12 de fevereiro de 2021.

JONILDO JOSÉ DE ASSIS - CEL PM
Comandante-Geral da Polícia Militar

MATO GROSSO PREVIDENCIA - MTPREV
PORTARIA Nº. 016/2021

O DIRETOR PRESIDENTE DO MATO GROSSO PREVIDÊNCIA, usando das atribuições que lhes são conferidas por Lei, resolve:

I - Deferir Averbação de Tempo de Serviço/Contribuição:

01) Processo nº. 542402/2019(Apenso nº. 10353/2021) - ELIZANE DO NASCIMENTO - Secretaria de Estado de Educação - SEDUC. Homologo o Parecer nº 332/MTPREV/2021 de acordo com a Certidão Original de Tempo de Contribuição expedida pelo INSS em 19/06/2018 sob o Protocolo nº. 10021010.1.00047/18-9; NIT: 125569750-2 e a Certidão Original de Tempo de Contribuição nº. 657/2020 emitida pela Prefeitura Municipal de Cascavel em 14/12/2020, e defiro o pedido da servidora ocupante do cargo de Professor da Educação Básica, matrícula n.º 200698, vínculo 5, nos seguintes termos:

Averbem-se: 13 anos, 07 meses e 12 dias, nos seguintes termos.

1) 2 anos, 09 meses e 12 dias de contribuição para o Regime Geral de Previdência Social - RGPS, conforme discriminado:

I. 06 meses e 07 dias, de acordo com os períodos a seguir especificados, ambos para efeito de aposentadoria, nos termos do artigo 1º, da Lei nº 5.027, de 17 de junho de 1986:

a) 06 meses, no período de 07/08/1995 a 06/02/1996, prestado à Fundação Educacional de Cascavel - FUNDEVEL, na função de Professora;

b) 07 dias, no período de 24 a 31/12/2009, contribuinte individual.

II. 02 anos, 03 meses e 05 dias, nos períodos de: 01/05 a 19/12/2008, 01/03 a 23/12/2009 e 01/03 a 23/12/2010, prestado ao Governo do Estado de Mato Grosso, na função de Professora, para todos os efeitos, nos termos do artigo 127, da Lei Complementar nº. 04, de 15 de outubro de 1990.

2) 10 anos e 10 meses de contribuição para o Regime Próprio de Previdência Social - RPPS (IPMC), nos períodos de: 10/02 a 31/12/1996, 04/01 a 31/12/1997, 01/01 a 30/04/1998, 07/05 a 31/12/1998, 01/01/1999 a

31/03/2000, 05/04 a 31/12/2000, 07/01 a 31/12/2001, 05/01 a 31/12/2002, 07/01/2003 a 31/12/2004, 02/01/2005 a 31/12/2006 e 05/01/2007 a 18/03/2008, prestado à Prefeitura Municipal de Cascavel/PR, na função de Professora, para efeitos de aposentadoria e disponibilidade, nos termos do inciso I, do artigo 130, da Lei Complementar n. 04, de 15 de outubro de 1990.

Obs. 01. Apenas o período de 24 a 31/12/2009, averbado, não será computado para fins de aposentadoria especial de Professor, nos termos dos §§ 5º, do artigo 40 e 8º, do artigo 201, ambos da Constituição Federal, uma vez que não foi exercido na função do magistério.

Obs. 02. Faltas descontadas: 06 a 09/02/1996 (04); 01 a 03/01/1997 (03); 01 a 06/05/1998 (06); 01 a 04/04/2000 (04); 01 a 06/01/2001 (06); 01 a 04/01/2002 (04); 01 a 06/01/2003 (06); 01/01/2005 (01); 01 a 04/01/2007 (04); 19 a 22/03/2008 (04) e de 23/03/2008 a 28/02/2010 (licença sem vencimento).

Obs. 03. Não analisados os períodos de: 01 a 30/04/2008, 02 a 28/02/2009 e 01 a 28/02/2010, uma vez não constar a contribuição previdenciária.

02) Processo nº. 138947/2020 - JOANA DARC DELLATESTA - Secretaria de Estado de Saúde - SES. Homologo o Parecer nº 333/MTPREV/2021 de acordo com a Certidão Original de Tempo de Contribuição expedida pelo INSS em 06/03/2020 sob o Protocolo nº. 21023070.1.00335/20-2; NIT: 2685416568-5, e defiro o pedido da servidora ocupante do cargo de Profissional Técnico Nível Médio Serviço de Saúde do SUS, matrícula n.º 42569, nos seguintes termos:

Averbem-se: 01 ano e 08 meses de contribuição para o **Regime Geral de Previdência Social - RGPS**, no período de 01/06/1983 a 30/01/1985, prestado à Prefeitura Municipal de Colider, para efeitos de aposentadoria e disponibilidade, nos termos do inciso I, do artigo 130, da Lei Complementar nº. 04, de 15 de outubro de 1990.

03) Processo nº. 23401/2020 - JOÃO ANTÔNIO PEREIRA - Secretaria de Estado de Educação - SEDUC. Homologo o Parecer nº 385/MTPREV/2021 de acordo com a Certidão Original de Tempo de Serviço Militar nº. 85/2019 emitida pelo Ministério da Defesa/Exército Brasileiro - 18º Grupo de Artilharia de Campanha em 11/11/2019, e defiro o pedido do servidor ocupante do cargo de Professor da Educação Básica, matrícula n.º 39090, vínculo 11, nos seguintes termos:

Averbem-se: 08 anos de serviço prestado ao Ministério da Defesa/Exército Brasileiro - 18º Grupo de Artilharia de Campanha, Posto/Graduação: 3º Tenente, no período de 03/02/1983 a 02/02/1991, para todos os efeitos, nos termos do artigo 127, da Lei Complementar nº. 04, de 15 de outubro de 1990.

Obs. O período averbado não será computado para fins de aposentadoria especial de Professor, nos termos dos §§ 5º, do artigo 40 e 8º, do artigo 201, ambos da Constituição Federal, uma vez que não foi exercido na função do magistério.

04) Processo nº. 154655/2020 - JOAQUIM MANOEL LEITE - Secretaria de Estado de Educação - SEDUC. Homologo o Parecer nº 339/MTPREV/2021 de acordo com a Certidão Original de Tempo de Contribuição emitida pelo INSS em 09/12/2019 sob o Protocolo nº. 08001290.1.02886/19-9; NIT: 1088460756-6, e defiro o pedido do servidor ocupante do cargo de Professor da Educação Básica, matrícula n.º 64863, nos seguintes termos:

Averbem-se: 10 anos, 09 meses e 26 dias de contribuição para o **Regime Geral de Previdência Social - RGPS**, nos seguintes termos.

1)01 ano e 28 dias, conforme períodos a seguir discriminados, ambos para efeito de aposentadoria, nos termos do artigo 1º, da Lei nº. 5.027, de 17 de junho de 1986:

a)06 meses e 11 dias, no período de 02/01 a 12/07/1980, prestado a RONDOMAQ Máquinas e Veículos LTDA;

b)06 meses e 17 dias, no período de 14/07/1980 a 30/01/1981, prestado a Antônio Nivaldo de Souza.

2)09 anos, 08 meses e 28 dias, no período de 03/12/1985 a 31/08/1995, prestado à Empresa Brasileira de Correios e Telégrafos, para efeitos de aposentadoria e disponibilidade, nos termos do inciso I, do artigo 130, da Lei Complementar nº. 04, de 15 de outubro de 1990.

Obs. Os períodos averbados não serão computados para fins de aposentadoria especial de Professor, nos termos dos §§ 5º, do artigo 40 e 8º, do artigo 201, ambos da Constituição Federal, uma vez que não foram exercidos na função do magistério.

05) Processo nº. 163780/2020 - JOZIELI ELIKEILA RANDOLI DE ALMEIDA - Secretaria de Estado de Educação - SEDUC. Homologo o Parecer nº 334/MTPREV/2021 de acordo com a Certidão Original de Tempo

de Contribuição expedida pelo INSS em 13/03/2020 sob o Protocolo nº. 03001090.1.00249/20-0; NIT: 2684582125-7, e defiro o pedido da servidora ocupante do cargo de Técnico Administrativo Educacional Profissionalizado, matrícula n.º 240095, nos seguintes termos:

Averbem-se: 04 anos e 14 dias de contribuição para o **Regime Geral de Previdência Social - RGPS**, nos seguintes termos.

1)01 ano e 14 dias, conforme períodos a seguir discriminados, ambos para efeito de aposentadoria, nos termos do artigo 1º, da Lei n. 5.027, de 17 de junho de 1986:

a)10 meses e 13 dias, no período de 01/04/2007 a 13/02/2008, prestado a Marines M W Barella;

b)02 meses e 01 dia, no período de 01/09 a 01/11/2008, prestado a Denise de Almeida Godoy & CIA LTDA.

2)03 anos, nos períodos de: 01/03/2009 a 30/11/2011 e 01/01 a 30/03/2012, prestado à Prefeitura Municipal de Alta Floresta, para efeitos de aposentadoria e disponibilidade, nos termos do inciso I, do artigo 130, da Lei Complementar nº. 04, de 15 de outubro de 1990.

Obs. Não analisados os períodos de: 05/01 a 28/02/2009 e 01 a 31/12/2011, uma vez não constar a contribuição previdenciária.

06) Processo nº. 481084/2020 - MARIA APARECIDA DA SILVA - Secretaria de Estado de Educação - SEDUC. Homologo o Parecer nº 363/MTPREV/2021 de acordo com a Certidão Original de Tempo de Contribuição expedida pelo INSS em 18/11/2020 sob o Protocolo nº. 28001010.1.00286/20-9; NIT: 1700677884-9, e defiro o pedido da servidora ocupante do cargo de Professor da Educação Básica, matrícula n.º 71678, vínculo 3, nos seguintes termos:

Averbem-se: 09 meses e 15 dias de contribuição para o **Regime Geral de Previdência Social - RGPS**, nos períodos de: 16 a 31/12/1998 e 01/04 a 31/12/1999, prestado ao Governo do Estado de Mato Grosso, para todos os efeitos, nos termos do artigo 127, da Lei Complementar nº. 04, de 15 de outubro de 1990.

Obs. 01. Os períodos averbados não serão computados para fins de aposentadoria especial de Professor, nos termos dos §§ 5º, do artigo 40 e 8º, do artigo 201, ambos da Constituição Federal, uma vez não constar a função exercida na função do magistério.

Obs. 02. Não analisado o período de 01/02 a 31/03/1999, por falta da comprovação da contribuição previdenciária.

07) Processo nº. 163721/2020 - MARIA APARECIDA DOS SANTOS - Secretaria de Estado de Educação - SEDUC. Homologo o Parecer nº 337/MTPREV/2021 de acordo com a Certidão Original de Tempo de Contribuição nº.07/2020 emitida pela Prefeitura Municipal de Cotriguaçu em 10/03/2020, e defiro o pedido da servidora ocupante do cargo de Professor da Educação Básica, matrícula n.º 87774, nos seguintes termos:

Averbem-se: 04 anos, 01 mês e 01 dia de contribuição para o **Regime Próprio de Previdência Social - RPPS**, no período de 01/03/1996 a 31/03/2000, prestado à Prefeitura Municipal de Cotriguaçu, na função de Professora, para efeitos de aposentadoria e disponibilidade, nos termos do inciso I, do artigo 130, da Lei Complementar n. 04, de 15 de outubro de 1990.

Obs. O período averbado será computado para fins de aposentadoria especial de Professor, nos termos dos §§ 5º, do artigo 40 e 8º, do artigo 201, ambos da Constituição Federal, uma vez que foi exercido na função do magistério.

08) Processo nº. 175041/2020 - MARIA ELIZA BORDIN - Secretaria de Estado de Cultura, Esporte e Lazer - SECEL. Homologo o Parecer nº 335/MTPREV/2021 de acordo com a Certidão Original de Tempo de Contribuição nº. 000014/2020 expedida pelo Fundo Municipal de Previdência Social da Prefeitura de Santo Antônio de Leverger - PREVI-LEVERGER em 27/04/2020, e defiro o pedido da servidora ocupante do cargo de Analista Desenv. Econ. Social, matrícula n.º 260515, nos seguintes termos:

Averbem-se: 20 anos e 11 dias de contribuição para o Regime Próprio de Previdência Social - RPPS (PREVI-LEVERGER), nos períodos de: 01/08/1989 a 31/05/1995 e 01/12/2000 a 10/02/2015, prestado à Prefeitura Municipal de Santo Antônio de Leverger, nas funções de Ajudante de Serviços Gerais, Escriturária, e Assistente Social, respectivamente, para efeitos de aposentadoria e disponibilidade, nos termos do inciso I, do artigo 130, da Lei Complementar nº. 04, de 15 de outubro de 1990.

Obs. Não analisado o período de 01/06 a 09/06/1995, 01/01 a 14/09/1997, 16 a 30/11/2000, uma vez não constar a contribuição previdenciária. Nos períodos de: 10/06/1995 a 31/12/1996 e 15/09/1997 a 15/11/2000, afastada por motivo de licença para trato de interesse particular.

09) Processo nº. 172090/2020 - MIZAELL HERBET CORRÊA DA COSTA - Secretaria de Estado de Fazenda - SEFAZ. Homologo o Parecer nº 336/MTPREV/2021 de acordo com a Certidão Original de Tempo de Contribuição expedida pelo INSS em 11/03/2020 sob o Protocolo nº. 06001240.1.00169/20-0; NIT: 2014426979-6, e defiro o pedido do servidor ocupante do cargo de **Analista Administrativo**, matrícula n.º 203125, nos seguintes termos:

Averbem-se: 02 anos, 01 mês e 05 dias de contribuição para o **Regime Geral de Previdência Social - RGPS**, no período de **02/05/2006 a 06/06/2008**, prestado à Associação Nacional dos Servidores da Justiça do Trabalho, na função de **Técnico em Informática**, para efeito de aposentadoria, nos termos do artigo 1º, da Lei nº. 5.027, de 17 de junho de 1986. Obs. Omitidos os períodos de: 01/07 a 31/08/2010 e 01/11/2011 a 04/06/2012, pois estão **concomitantes** com o tempo de serviço público estadual.

10) Processo nº. 59058/2020 - PETRUS PIERINI FINGOLO RASCADO - Polícia Judiciária Civil/Secretaria de Estado de Segurança Pública - SESP. Homologo o Parecer nº 341/MTPREV/2021 de acordo com a Certidão Original de Tempo de Contribuição expedida pelo INSS em 18/07/2019 sob o Protocolo nº 10021030.1.00039/18-6; NIT: 1277848540-8, e defiro o pedido da servidora ocupante do cargo de **Investigador de Polícia**, matrícula n.º 259822, nos seguintes termos:

Averbem-se: 04 anos, 08 meses e 15 dias de contribuição para o **Regime Geral de Previdência Social - RGPS**, nos seguintes termos:

1) **01 ano e 29 dias**, no período de **02/01/2000 a 31/01/2001**, prestado a Ceileiro Indústria e Comércio de Móveis LTDA, para efeito de aposentadoria, nos termos do artigo 1º, da Lei nº 5.027, de 17 de junho de 1986:

2) **03 anos, 07 meses e 16 dias**, nos períodos de: **12/02 a 31/12/2001, 01/02 a 22/06/2002 (01 ano, 03 meses e 11 dias), 23/06 a 31/12/2002 e 03/02 a 30/04/2003 (09 meses e 06 dias), 01/05 a 31/12/2003 (08 meses) e 02/02 a 31/12/2004 (10 meses e 29 dias)**, à Prefeitura Municipal de Alta Floresta, nas funções de **Técnico Administrativo Educacional, Professor e Auxiliar Operacional**, respectivamente, para efeitos de aposentadoria e disponibilidade, nos termos do inciso I, do artigo 130, da Lei Complementar n. 04, de 15 de outubro de 1990.

Obs: Foi omitido o período de **01/07/2005 a 12/12/2006** por ser concomitante com o tempo de serviço público estadual.

11) Processo nº. 155524/2020 - TELVONE BARBOSA DE REZENDE - Secretaria de Estado de Educação - SEDUC. Homologo o Parecer nº 338/MTPREV/2021 de acordo com a Certidão Original de Tempo de Contribuição nº. 000004/2019 expedida pelo Fundo Municipal de Previdência Social da Prefeitura de Planalto da Serra - IMPAS em 27/09/2019, e defiro o pedido da servidora ocupante do cargo de **Técnico Administrativo Educacional Profissionalizado**, matrícula n.º 87361, nos seguintes termos:

Averbem-se: 11 meses e 05 dias de contribuição para o **Regime Próprio de Previdência Social - RPPS (IMPAS)**, no período de **12/02/1999 a 12/01/2000**, prestado à Prefeitura Municipal de Planalto da Serra, na função de **Secretária de Escola**, para efeitos de aposentadoria e disponibilidade, nos termos do inciso I, do artigo 130, da Lei Complementar nº. 04, de 15 de outubro de 1990.

12) Processo nº. 627225/2017 - WILLIAN DE SOUZA COSTA - Polícia Judiciária Civil/Secretaria de Estado de Segurança Pública - SESP. Homologo o Parecer nº 340/MTPREV/2021 de acordo com a Certidão Original de Tempo de Serviço Militar nº. 001/2016 emitida pelo Ministério da Defesa/Exército Brasileiro - 47º Batalhão de Infantaria em 13/01/2016, e defiro o pedido do servidor ocupante do cargo de **Investigador de Polícia**, matrícula n.º 230651, nos seguintes termos:

Averbem-se: 06 anos, 08 meses e 02 dias de serviço prestado ao Ministério da Defesa/Exército Brasileiro - 47º Batalhão de Infantaria, já incluído o acréscimo de **08 meses** (conforme § 1º, inciso VI do artigo 137 da Lei nº. 6.880, de 09 de dezembro de 1980), no período de **06/03/2003 a 05/03/2009**, para todos os efeitos, nos termos do artigo 127, da Lei Complementar nº. 04, de 15 de outubro de 1990.

Mato Grosso Previdência, Cuiabá, 11 de Fevereiro de 2021.

Elliton Oliveira de Souza
DIRETOR PRESIDENTE DA MTPREV
Documento Original Assinado



As máscaras caseiras de tecido também precisam ser trocadas.

Não coloque a sua vida em risco.

Troque-as sempre que vir um furo, desgaste ou deformidade nos elásticos.

www.matogrossosaude.mt.gov.br



Mais perto de Você

EVENTOS DE PESSOAL

SECRETARIAS

SFPI AG

SECRETARIA DE ESTADO DE PLANEJAMENTO E GESTÃO

PORTARIA/SEPLAG/00048/2021
12/02/2021

DE:

O Secretária Adjunta de Gestão de Pessoas no uso de suas atribuições que lhes são conferidas por lei,

Resolve: RETIFICAR
Evento: ESTABILIDADE

Processo N.: 393603/2019

Nome: (90145/1) SONIA SILVA YAMAUCHI
Cargo: (5665) PROF. NIVEL SUPERIOR SUS - MEDICO
Un. Adm: (085219) SECRET.MUNIC.DE SAUDE DE RONDONOPOLIS
A Partir de: 24/09/2003

PUBLICADA, REGISTRADA, CUMPRÁ-SE.
Cuiabá-MT, 11 de Fevereiro de 2021.
Lidiane Patricia Ferreira e Silva Leite
Secretária Adjunta de Gestão de Pessoas

ATO ADMINISTRATIVO/SEPLAG/00311/2021
12/02/2021

DE:

O Secretária Adjunta de Gestão de Pessoas no uso de suas atribuições que lhes são conferidas por lei,

Resolve: PRORROGAR CESSAO DGA o Ato nºSEPLAG/01694/2019, publicado no DOE de 26/12/19
Evento: CESSAO INTERNA - SEM ONUS - Sem Ressarcimento
Processo N.: 3518/2021

Nome: (271995/1) FERNANDO WIECZORECK DE DAVID
Cargo/Função: (6027) ANALISTA DESENV ECON SOCIAL L 10050
Órgão cedente: INSTITUTO DE TERRAS DO ESTADO DE MT
Órgão cessionário: SECRETARIA DE ESTADO DE EDUCACAO
Período: Enquanto perdurar o exercício do Cargo em Comissão ou Função de Confiança.

PUBLICADA, REGISTRADA, CUMPRÁ-SE.
Cuiabá-MT, 11 de Fevereiro de 2021.
Lidiane Patricia Ferreira e Silva Leite
Secretária Adjunta de Gestão de Pessoas

ATO ADMINISTRATIVO/SEPLAG/00312/2021
12/02/2021

DE:

O Secretária Adjunta de Gestão de Pessoas no uso de suas atribuições que lhes são conferidas por lei,

Resolve: CONCEDER PROGRESSÃO HORIZONTAL

Processo N.: 326081/2020

Nome: (256618/1) ADNA ANTONIA DE SANTANA
Cargo/Função: (5430) AGENTE DO SERVICO DE TRANSITO LC 505/13
Órgão: DEPARTAMENTO ESTADUAL DE TRANSITO
Referência: C-003
A Partir de: 08/09/2020

Processo N.: 334495/2020

Nome: (258400/1) CARLO RALPH DE MUSIS
Cargo/Função: (10910) PERITO OFICIAL CRIMINAL
Órgão: POLITEC
Referência: C-002
A Partir de: 18/11/2020

Processo N.: 310267/2020

Nome: (256535/1) CLEBERSON DE SOUZA FARIA
Cargo/Função: (5430) AGENTE DO SERVICO DE TRANSITO LC 505/13
Órgão: DEPARTAMENTO ESTADUAL DE TRANSITO
Referência: C-003
A Partir de: 04/11/2020

Processo N.: 347864/2020

Nome: (211920/28) DANIELA SANTOS TORJI AMBROZIO
Cargo/Função: (5349) ANALISTA ADMINISTRATIVO L 10052
Órgão: SECRETARIA DE ESTADO DE FAZENDA
Referência: B-004
A Partir de: 30/10/2020

Processo N.: 427125/2020

Nome: (27857/1) HERANI BOM DESPACHO DE MIRANDA HERANI
Cargo/Função: (5430) AGENTE DO SERVICO DE TRANSITO LC 505/13
Órgão: DEPARTAMENTO ESTADUAL DE TRANSITO
Referência: B-001
A Partir de: 16/11/2020

Processo N.: 422636/2020

Nome: (278381/1) JOSELLIANE MATTOS DA CRUZ
Cargo/Função: (5446) AUXILIAR DO SERVICO DE TRANSITO LC 505/13
Órgão: DEPARTAMENTO ESTADUAL DE TRANSITO

Referência: B-002
A Partir de: 06/11/2020

Processo N.: 429600/2020

Nome: (259378/1) JOSILENE CALDEIRA DA CUNHA SILVA
Cargo/Função: (10282) ASSIST.SIST.PENITENCIARIO
Órgão: SECRETARIA DE ESTADO DE SEGURANCA PUBLICA
Referência: C-002
A Partir de: 11/12/2020

Processo N.: 432153/2020

Nome: (257425/1) JULIANY DE ARRUDA SILVA
Cargo/Função: (6027) ANALISTA DESENV ECON SOCIAL L 10050
Órgão: SECRETARIA DE ESTADO DE PLANEJAMENTO E GESTAO
Referência: C-003
A Partir de: 12/11/2020

Processo N.: 227980/2020

Nome: (257461/1) RENAN NAVES BRAGA
Cargo/Função: (6052) TECNICO DESENV ECO SOC L 10177/14
Órgão: SEC DE ESTADO DE AGRICULTURA FAMILIAR
Referência: C-003
A Partir de: 08/09/2020

Processo N.: 266908/2020

Nome: (257348/1) RIDALVA SOUZA DOS SANTOS
Cargo/Função: (9202) ASSIST. DO SISTEMA SOCIOEDUCATIVO
Órgão: SECRETARIA DE ESTADO DE SEGURANCA PUBLICA
Referência: C-002
A Partir de: 27/07/2020

Processo N.: 427053/2020

Nome: (238523/7) WESLEY ANTONIO TOMAZ
Cargo/Função: (5430) AGENTE DO SERVICO DE TRANSITO LC 505/13
Órgão: DEPARTAMENTO ESTADUAL DE TRANSITO
Referência: C-003
A Partir de: 10/11/2020

Processo N.: 324938/2020

Nome: (280185/1) WILLIAN CARLOS DA SILVA
Cargo/Função: (5365) TECNICO ADMINISTRATIVO L 10052
Órgão: SECRETARIA DE ESTADO DE SEGURANCA PUBLICA
Referência: B-001
A Partir de: 05/10/2020

PUBLICADA, REGISTRADA, CUMPRÁ-SE.
Cuiabá-MT, 11 de Fevereiro de 2021.
Lidiane Patricia Ferreira e Silva Leite
Secretária Adjunta de Gestão de Pessoas

ATO ADMINISTRATIVO/SEPLAG/00313/2021
12/02/2021

DE:

O Secretária Adjunta de Gestão de Pessoas no uso de suas atribuições que lhes são conferidas por lei,

Resolve: CONCEDER PROGRESSÃO VERTICAL

Processo N.: 408836/2020

Nome: (60375/17) ANGELA MARIA VITORIO DA CRUZ
Cargo/Função: (10290) AGENTE SISTEMA PENITENC LC 423
Órgão: SECRETARIA DE ESTADO DE SEGURANCA PUBLICA
Referência: D-006
A Partir de: 01/05/2020

Processo N.: 409111/2020

Nome: (101822/6) CLEIDIANE DE ALMEIDA VASCONCELOS
Cargo/Função: (10290) AGENTE SISTEMA PENITENC LC 423
Órgão: SECRETARIA DE ESTADO DE SEGURANCA PUBLICA
Referência: D-006
A Partir de: 01/05/2020

Processo N.: 404991/2020

Nome: (88954/1) CLEUZA APARECIDA DE OLIVEIRA
Cargo/Função: (10290) AGENTE SISTEMA PENITENC LC 423
Órgão: SECRETARIA DE ESTADO DE SEGURANCA PUBLICA
Referência: D-007
A Partir de: 01/05/2020

Processo N.: 109600/2019

Nome: (97023/2) CRISTINA PEREIRA DA SILVA
Cargo/Função: (4912) PROFIS TEC NIV SUPERIOR SERV SAUDE SUS
Órgão: SECRETARIA DE ESTADO DE SAUDE
Referência: B-003
A Partir de: 12/05/2013

Processo N.: 409272/2020

Nome: (139109/1) DURVAL PEREIRA DE QUEIROZ
Cargo/Função: (10290) AGENTE SISTEMA PENITENC LC 423
Órgão: SECRETARIA DE ESTADO DE SEGURANCA PUBLICA
Referência: D-005
A Partir de: 01/05/2020

Processo N.: 405706/2020

Nome: (115877/1) ELIANE PEREIRA PERES
Cargo/Função: (10290) AGENTE SISTEMA PENITENC LC 423
Órgão: SECRETARIA DE ESTADO DE SEGURANCA PUBLICA
Referência: D-006
A Partir de: 01/05/2020

Processo N.: 404839/2020

Nome: (131096/1) ELTON DO NASCIMENTO LIMA
Cargo/Função: (10290) AGENTE SISTEMA PENITENC LC 423
Órgão: SECRETARIA DE ESTADO DE SEGURANCA PUBLICA
Referência: D-005

A Partir de: 01/05/2020

Processo N.: 42082/2020

Nome: (117466/1) ENEIDA ALINE ANDRE CARNEIRO
Cargo/Função: (9423) TECNICO ADMINISTR.-CEPROTEC 40H
Órgão: SEC. DE EST. DE CIENCIA E TECNOLOGIA
Referência: A-003
A Partir de: 22/02/2011

Processo N.: 408723/2020

Nome: (117555/1) FRANCISCO JOSE BORGES PEREIRA
Cargo/Função: (10290) AGENTE SISTEMA PENITENC LC 423
Órgão: SECRETARIA DE ESTADO DE SEGURANCA PUBLICA
Referência: D-006
A Partir de: 01/05/2020

Processo N.: 409198/2020

Nome: (122204/1) GEDERSON LUZ DOS SANTOS
Cargo/Função: (10290) AGENTE SISTEMA PENITENC LC 423
Órgão: SECRETARIA DE ESTADO DE SEGURANCA PUBLICA
Referência: D-006
A Partir de: 01/05/2020

Processo N.: 408254/2020

Nome: (122205/1) GILSON GETULIO DA SILVA
Cargo/Função: (10290) AGENTE SISTEMA PENITENC LC 423
Órgão: SECRETARIA DE ESTADO DE SEGURANCA PUBLICA
Referência: D-006
A Partir de: 01/05/2020

Processo N.: 404852/2020

Nome: (115423/1) GILSON SIRINO DA SILVA
Cargo/Função: (10290) AGENTE SISTEMA PENITENC LC 423
Órgão: SECRETARIA DE ESTADO DE SEGURANCA PUBLICA
Referência: D-006
A Partir de: 01/05/2020

Processo N.: 408934/2020

Nome: (114896/1) HILDA VERSALLI CARDOSO FERREIRA
Cargo/Função: (10290) AGENTE SISTEMA PENITENC LC 423
Órgão: SECRETARIA DE ESTADO DE SEGURANCA PUBLICA
Referência: D-006
A Partir de: 01/05/2020

Processo N.: 396094/2020

Nome: (102863/2) HILTON GONCALO DE FIGUEIREDO
Cargo/Função: (10290) AGENTE SISTEMA PENITENC LC 423
Órgão: SECRETARIA DE ESTADO DE SEGURANCA PUBLICA
Referência: D-006
A Partir de: 01/05/2020

Processo N.: 408702/2020

Nome: (115311/1) ITANAEL JESUS CORREA DE LEMOS
Cargo/Função: (10290) AGENTE SISTEMA PENITENC LC 423
Órgão: SECRETARIA DE ESTADO DE SEGURANCA PUBLICA
Referência: D-006
A Partir de: 01/05/2020

Processo N.: 396071/2020

Nome: (131796/1) JOAO MELO DE SOUZA
Cargo/Função: (10290) AGENTE SISTEMA PENITENC LC 423
Órgão: SECRETARIA DE ESTADO DE SEGURANCA PUBLICA
Referência: D-005
A Partir de: 01/05/2020

Processo N.: 409009/2020

Nome: (126995/1) JOAQUIM JOSE DE CAMPOS FILHO
Cargo/Função: (10290) AGENTE SISTEMA PENITENC LC 423
Órgão: SECRETARIA DE ESTADO DE SEGURANCA PUBLICA
Referência: D-005
A Partir de: 01/05/2020

Processo N.: 409293/2020

Nome: (125273/1) JOSE MASIERO
Cargo/Função: (10290) AGENTE SISTEMA PENITENC LC 423
Órgão: SECRETARIA DE ESTADO DE SEGURANCA PUBLICA
Referência: D-005
A Partir de: 01/05/2020

Processo N.: 408805/2020

Nome: (108794/2) KENER RICARDO BARBOSA
Cargo/Função: (10290) AGENTE SISTEMA PENITENC LC 423
Órgão: SECRETARIA DE ESTADO DE SEGURANCA PUBLICA
Referência: D-006
A Partir de: 01/05/2020

Processo N.: 395935/2020

Nome: (127405/1) LUCIANA MARIA LEITE DOS SANTOS
Cargo/Função: (10290) AGENTE SISTEMA PENITENC LC 423
Órgão: SECRETARIA DE ESTADO DE SEGURANCA PUBLICA
Referência: D-005
A Partir de: 01/05/2020

Processo N.: 407651/2020

Nome: (85462/1) MEIRE CARMEN GONCALVES DE ARRUDA
Cargo/Função: (10290) AGENTE SISTEMA PENITENC LC 423
Órgão: SECRETARIA DE ESTADO DE SEGURANCA PUBLICA
Referência: D-007
A Partir de: 01/05/2020

Processo N.: 396122/2020

Nome: (125067/1) NEUSA GERMANO DOS SANTOS
Cargo/Função: (10290) AGENTE SISTEMA PENITENC LC 423
Órgão: SECRETARIA DE ESTADO DE SEGURANCA PUBLICA
Referência: D-005
A Partir de: 01/05/2020

Processo N.: 208228/2020

Nome: (201538/1) PAULA ADRIANA DOS SANTOS TORRECILHA
Cargo/Função: (5365) TECNICO ADMINISTRATIVO L 10052
Órgão: SECRETARIA DE ESTADO DE FAZENDA
Referência: D-005
A Partir de: 24/03/2020

Processo N.: 409173/2020

Nome: (59656/3) PEDRO DOS SANTOS GUIMARAES
Cargo/Função: (10290) AGENTE SISTEMA PENITENC LC 423
Órgão: SECRETARIA DE ESTADO DE SEGURANCA PUBLICA
Referência: D-005
A Partir de: 01/05/2020

Processo N.: 26682/2020

Nome: (82633/3) ROSANA CAMPOS LEITE
Cargo/Função: (4912) PROFIS TEC NIV SUPERIOR SERV SAUDE SUS
Órgão: SECRETARIA DE ESTADO DE SAUDE
Referência: D-006
A Partir de: 19/09/2019

Processo N.: 408867/2020

Nome: (120037/1) SELMA BATISTA ALEXANDRE NOVAIS
Cargo/Função: (10290) AGENTE SISTEMA PENITENC LC 423
Órgão: SECRETARIA DE ESTADO DE SEGURANCA PUBLICA
Referência: D-006
A Partir de: 01/05/2020

Processo N.: 395911/2020

Nome: (114905/1) SHIRLEY DA SILVA GONCALVES SOUZA
Cargo/Função: (10290) AGENTE SISTEMA PENITENC LC 423
Órgão: SECRETARIA DE ESTADO DE SEGURANCA PUBLICA
Referência: D-006
A Partir de: 01/05/2020

Processo N.: 409227/2020

Nome: (92072/8) SOANE MARIA TAVARES
Cargo/Função: (10290) AGENTE SISTEMA PENITENC LC 423
Órgão: SECRETARIA DE ESTADO DE SEGURANCA PUBLICA
Referência: D-007
A Partir de: 01/05/2020

Processo N.: 404970/2020

Nome: (132438/7) SUZINETE JOANA DE FRANCA LIMA
Cargo/Função: (10290) AGENTE SISTEMA PENITENC LC 423
Órgão: SECRETARIA DE ESTADO DE SEGURANCA PUBLICA
Referência: C-005
A Partir de: 01/05/2020

Processo N.: 407827/2020

Nome: (57582/6) VIVIANE DA COSTA NUNES
Cargo/Função: (10290) AGENTE SISTEMA PENITENC LC 423
Órgão: SECRETARIA DE ESTADO DE SEGURANCA PUBLICA
Referência: D-009
A Partir de: 01/05/2020

Processo N.: 409362/2020

Nome: (138517/1) WALTER APARECIDO DA CRUZ
Cargo/Função: (10290) AGENTE SISTEMA PENITENC LC 423
Órgão: SECRETARIA DE ESTADO DE SEGURANCA PUBLICA
Referência: D-005
A Partir de: 01/05/2020

PUBLICADA, REGISTRADA, CUMPRÁ-SE.
Cuiabá-MT, 11 de Fevereiro de 2021.
Lidiane Patricia Ferreira e Silva Leite
Secretária Adjunta de Gestão de Pessoas

ATO ADMINISTRATIVO/SEPLAG/00314/2021
12/02/2021

DE:

O Secretária Adjunta de Gestão de Pessoas no uso de suas atribuições que lhes são conferidas por lei,

Resolve: RETIFICAR PROGRESSÃO VERTICAL

Processo N.: 42082/2020

Nome: (117466/1) ENEIDA ALINE ANDRE CARNEIRO
Cargo/Função: (9423) TECNICO ADMINISTR.-CEPROTEC 40H
Órgão: SEC. DE EST. DE CIENCIA E TECNOLOGIA
Referência: A-004
A Partir de: 22/02/2014

Processo N.: 660675/2018

Nome: (96776/1) MARIZETE DA SILVA CORREA
Cargo/Função: (4946) PROFIS TEC NIV MEDIO SERV SAUDE SUS
Órgão: SECRETARIA DE ESTADO DE SAUDE
Referência: C-005
A Partir de: 19/01/2014

Processo N.: 26682/2020

Nome: (82633/3) ROSANA CAMPOS LEITE
Cargo/Função: (4912) PROFIS TEC NIV SUPERIOR SERV SAUDE SUS
Órgão: SECRETARIA DE ESTADO DE SAUDE
Referência: D-004
A Partir de: 18/09/2013

Processo N.: 26682/2020

Nome: (82633/3) ROSANA CAMPOS LEITE
Cargo/Função: (4912) PROFIS TEC NIV SUPERIOR SERV SAUDE SUS
Órgão: SECRETARIA DE ESTADO DE SAUDE
Referência: D-005
A Partir de: 18/09/2016

Processo N.: 619133/2019

Nome: (71126/3) UBIRAJARA SAMPAIO MOTA
Cargo/Função: (4912) PROFIS TEC NIV SUPERIOR SERV SAUDE SUS
Órgão: SECRETARIA DE ESTADO DE SAUDE
Referência: D-005
A Partir de: 10/01/2017

Processo N.: 600613/2019

Nome: (95179/2) VIVIANE DOS SANTOS BASSO
Cargo/Função: (4910) PROFISSIONAL NIV. SUPERIOR DO SUS
Órgão: SECRETARIA DE ESTADO DE SAUDE
Referência: C-002
A Partir de: 24/12/2007

Processo N.: 600613/2019

Nome: (95179/2) VIVIANE DOS SANTOS BASSO
Cargo/Função: (4912) PROFIS TEC NIV SUPERIOR SERV SAUDE SUS
Órgão: SECRETARIA DE ESTADO DE SAUDE
Referência: D-004
A Partir de: 24/12/2013

Processo N.: 600613/2019

Nome: (95179/2) VIVIANE DOS SANTOS BASSO
Cargo/Função: (4910) PROFISSIONAL NIV. SUPERIOR DO SUS
Órgão: SECRETARIA DE ESTADO DE SAUDE
Referência: C-003
A Partir de: 24/12/2010

PUBLICADA, REGISTRADA, CUMPRÁ-SE.
Cuiabá-MT, 11 de Fevereiro de 2021.
Lidiane Patricia Ferreira e Silva Leite
Secretária Adjunta de Gestão de Pessoas

ATO ADMINISTRATIVO/SEPLAG/00315/2021
12/02/2021

DE:

O Secretária Adjunta de Gestão de Pessoas no uso de suas atribuições que lhes são conferidas por lei,

Resolve: ENQUADRAR

Evento: Enquadramento Inicial do Servidor na Carreira

Processo N.: 28182/2021

Nome: (302525/1) PRISCILLA MELLO BUCCO FERRO
Cargo/Função: (5430) AGENTE DO SERVICO DE TRANSITO LC 505/13
Órgão: DEPARTAMENTO ESTADUAL DE TRANSITO
Referência: A-001
A Partir de: 10/11/2020

PUBLICADA, REGISTRADA, CUMPRÁ-SE.
Cuiabá-MT, 11 de Fevereiro de 2021.
Lidiane Patricia Ferreira e Silva Leite
Secretária Adjunta de Gestão de Pessoas

PGE

PROCURADORIA GERAL DO ESTADO

BOLETIM DE PESSOAL/PGE/00018/2021
12/02/2021

DE:

O Procurador-Geral do Estado no uso de suas atribuições que lhes são conferidas por lei,

Resolve: REMOVER

Evento: REMOCAO

Processo N.:

Nome: (115462/2) ADRIANA NAZARENO DA SILVA
Cargo/Função: (6027) ANALISTA DESENV ECON SOCIAL L 10050
Para Un. Adm: (213403) NUCLEO DE EXECUCAO FISCAL
A Partir de: 01/02/2021

Processo N.:

Nome: (95549/1) AGADA MARIA WERNER
Cargo/Função: (4843) ANALISTA DA PGE - LEI 10004/2013
Para Un. Adm: (213403) NUCLEO DE EXECUCAO FISCAL
A Partir de: 01/02/2021

Processo N.:

Nome: (95548/2) ALTINO CARMELITO DUQUE
Cargo/Função: (5349) ANALISTA ADMINISTRATIVO L 10052
Para Un. Adm: (213381) NUCLEO DE EXEC ADM E DE CONTROLE INTERNO
A Partir de: 01/02/2021

Processo N.:

Nome: (225307/1) CAROLINE ARAUJO DE ALMEIDA OLIVEIRA
Cargo/Função: (6027) ANALISTA DESENV ECON SOCIAL L 10050
Para Un. Adm: (213403) NUCLEO DE EXECUCAO FISCAL
A Partir de: 01/02/2021

Processo N.:

Nome: (205081/1) CLAUDIO BARBOSA DE LIMA
Cargo/Função: (5349) ANALISTA ADMINISTRATIVO L 10052
Para Un. Adm: (213381) NUCLEO DE EXEC ADM E DE CONTROLE INTERNO
A Partir de: 01/02/2021

Processo N.:

Nome: (124898/1) DOUGLAS LUIS DA SILVA TORRES
Cargo/Função: (4851) TECNICO DA PGE - LEI 10004/2013
Para Un. Adm: (201170) NUC DE SUPORTE E ATENDIMENTO
A Partir de: 01/02/2021

Processo N.:

Nome: (140127/1) FERNANDA DE BARROS BERNARDES
Cargo/Função: (5349) ANALISTA ADMINISTRATIVO L 10052
Para Un. Adm: (213438) NUCLEO DE EXECUCAO DE AQUISIÇÕES E

CONTRATOS

A Partir de: 01/02/2021

Processo N.:

Nome: (249517/1) IVANOE DE OLIVEIRA MACHADO JUNIOR
Cargo/Função: (5365) TECNICO ADMINISTRATIVO L 10052
Para Un. Adm: (213438) NUCLEO DE EXECUCAO DE AQUISIÇÕES E

CONTRATOS

A Partir de: 01/02/2021

Processo N.:

Nome: (288944/1) JOAO BATISTA ARAUJO BARBOSA JUNIOR
Cargo/Função: (4843) ANALISTA DA PGE - LEI 10004/2013
Para Un. Adm: (201154) NUC DE SISTEMAS
A Partir de: 01/02/2021

Processo N.:

Nome: (257328/1) JORGE WILLIAM CORREA MOREIRA
Cargo/Função: (5349) ANALISTA ADMINISTRATIVO L 10052
Para Un. Adm: (213381) NUCLEO DE EXEC ADM E DE CONTROLE INTERNO
A Partir de: 01/02/2021

Processo N.:

Nome: (252607/1) JULIO MANGINI FERNANDES NETO
Cargo/Função: (6027) ANALISTA DESENV ECON SOCIAL L 10050
Para Un. Adm: (213381) NUCLEO DE EXEC ADM E DE CONTROLE INTERNO
A Partir de: 01/02/2021

Processo N.:

Nome: (138312/4) KATIUSCIA DOS SANTOS LINO FREIRE
Cargo/Função: (6027) ANALISTA DESENV ECON SOCIAL L 10050
Para Un. Adm: (213438) NUCLEO DE EXECUCAO DE AQUISIÇÕES E

CONTRATOS

A Partir de: 01/02/2021

Processo N.:

Nome: (122617/7) LAUREN DE ALMEIDA BARROS
Cargo/Função: (5349) ANALISTA ADMINISTRATIVO L 10052
Para Un. Adm: (213438) NUCLEO DE EXECUCAO DE AQUISIÇÕES E

CONTRATOS

A Partir de: 01/02/2021

Processo N.:

Nome: (278066/1) LIVIA CAMPOS FREITAG
Cargo/Função: (4843) ANALISTA DA PGE - LEI 10004/2013
Para Un. Adm: (195146) COORD. DE DIVIDA ATIVA
A Partir de: 01/02/2021

Processo N.:

Nome: (125384/1) MARISETE CARDOSO DE MELO RIBEIRO
Cargo/Função: (4851) TECNICO DA PGE - LEI 10004/2013
Para Un. Adm: (213420) NUCLEO DE EXECUCAO DOS TRIBUNAIS SUPERIORES
A Partir de: 01/02/2021

Processo N.:

Nome: (278310/1) MONICA RODRIGUES DA SILVA
Cargo/Função: (4843) ANALISTA DA PGE - LEI 10004/2013
Para Un. Adm: (201154) NUC DE SISTEMAS
A Partir de: 01/02/2021

Processo N.:

Nome: (124910/1) REJANE DE ABREU
Cargo/Função: (4843) ANALISTA DA PGE - LEI 10004/2013
Para Un. Adm: (213381) NUCLEO DE EXEC ADM E DE CONTROLE INTERNO
A Partir de: 01/02/2021

Processo N.:

Nome: (257676/1) SANDRA MARIA ROSLER
Cargo/Função: (5349) ANALISTA ADMINISTRATIVO L 10052
Para Un. Adm: (195146) COORD. DE DIVIDA ATIVA
A Partir de: 01/02/2021

Processo N.:

Nome: (203060/1) VERA LUCIA TORE NEGRAO
Cargo/Função: (5349) ANALISTA ADMINISTRATIVO L 10052
Para Un. Adm: (213438) NUCLEO DE EXECUCAO DE AQUISIÇÕES E

CONTRATOS

A Partir de: 01/02/2021

PUBLICADA, REGISTRADA, CUMPRÁ-SE.
Cuiabá-MT, 11 de Fevereiro de 2021.
Francisco de Assis da Silva Lopes
Procurador-Geral do Estado

SFFAZ

SECRETARIA DE ESTADO DE FAZENDA

BOLETIM DE PESSOAL/SEFAZ/00092/2021
12/02/2021

DE:

O Secretário Adjunto de Administração Fazendária no uso de suas atribuições que lhes são conferidas por lei,

Resolve: DEFERIR

Evento: LICENCA PREMIO - GOZO

Processo N.: 56614/2021

Nome: (24843/1) JOSE DO CARMO RODRIGUES
Cargo/Função: (11308) AGENTE DE TRIBUTOS EST/LC363
Quinquênio de Referência: 19/02/1987 Ate 18/02/1992
A Partir de: 01/02/2021 Até02/03/2021

Processo N.: 56614/2021

Nome: (24840/1) JOSE MENDES VIEIRA
Cargo/Função: (11308) AGENTE DE TRIBUTOS EST/LC363
Quinquênio de Referência: 19/02/2007 Ate 18/02/2012
A Partir de: 01/02/2021 Até02/03/2021

Processo N.: 56614/2021

Nome: (12659/1) LAURA RIBEIRO DOS SANTOS
Cargo/Função: (11308) AGENTE DE TRIBUTOS EST/LC363
Quinquênio de Referência: 01/03/2010 Ate 28/02/2015
A Partir de: 01/02/2021 Até02/03/2021

Processo N.: 56614/2021

Nome: (8642/1) LUIZ BERNARDO MACHADO
Cargo/Função: (11308) AGENTE DE TRIBUTOS EST/LC363
Quinquênio de Referência: 01/03/2012 Ate 28/02/2017
A Partir de: 01/02/2021 Até02/03/2021

Processo N.: 56614/2021

Nome: (21120/1) SILVANO ANTONIO FILHO
Cargo/Função: (11308) AGENTE DE TRIBUTOS EST/LC363
Quinquênio de Referência: 06/05/2015 Ate 05/05/2020
A Partir de: 01/02/2021 Até02/03/2021

PUBLICADA, REGISTRADA, CUMPRE-SE.
Cuiabá-MT, 11 de Fevereiro de 2021.
Kleber Geraldino Ramos dos Santos
Secretário Adjunto de Administração Fazendária

BOLETIM DE PESSOAL/SEFAZ/00093/2021

DE:

12/02/2021

O Secretário Adjunto de Administração Fazendária no uso de suas atribuições que lhes são conferidas por lei,

Resolve: RETIFICAR

Evento: LICENÇA PREMIO - GOZO

Processo N.: 62168/2021

Nome: (113003/2) LUIZ CLAUDIO DE AMORIM
Cargo/Função: (11306) FISCAL DE TRIBUTOS EST/LC363
Quinquênio de Referência: 20/02/2009 Ate 19/02/2014
A Partir de: 02/03/2021 Até31/03/2021

PUBLICADA, REGISTRADA, CUMPRE-SE.
Cuiabá-MT, 11 de Fevereiro de 2021.
Kleber Geraldino Ramos dos Santos
Secretário Adjunto de Administração Fazendária

SEMA**SECRETARIA DE ESTADO DE MEIO AMBIENTE**

BOLETIM DE PESSOAL/SEMA/00039/2021

DE:

12/02/2021

O Secretária de Estado de Meio Ambiente no uso de suas atribuições que lhes são conferidas por lei,

Resolve: DEFERIR

Evento: LICENÇA PARA TRATAMENTO DE SAUDE EM PESSOA DA FAMILIA

Processo N.:

Nome: (212830/8) NADIA APARECIDA CORREA CASTRO
Cargo/Função: (6052) TECNICO DESENV ECO SOC L 10177/14
Un. Adm: (195391) GER. DE GESTAO DE CONTRATOS
A Partir de: 12/01/2021 Até10/02/2021

PUBLICADA, REGISTRADA, CUMPRE-SE.
Cuiabá-MT, 11 de Fevereiro de 2021.
Mauren Lazzaretti
Secretária de Estado de Meio Ambiente

SESP**SECRETARIA DE ESTADO DE SEGURANÇA PÚBLICA**

BOLETIM DE PESSOAL/SESP/00172/2021

DE:

12/02/2021

O Secretário de Estado de Segurança Pública no uso de suas atribuições que lhes são conferidas por lei,

Resolve: CONCEDER

Evento: ADICIONAL NOTURNO

Processo N.: JAN

Nome: (291022/1) ADEILDON DA SILVA ROZA
Cargo/Função: (10290) AGENTE SISTEMA PENITENC LC 423
Un. Adm: (190284) DIR. DO CENTRO DE DETENCAO PROVISORIA DE JUINA

A Partir de: 01/01/2021 Até 01/01/2021

Processo N.: JAN

Nome: (248691/1) ADELSON LOPES DA SILVA
Cargo/Função: (10290) AGENTE SISTEMA PENITENC LC 423
Un. Adm: (190209) SUBDIR. DA PENITENCIARIA CENTRAL DO ESTADO
A Partir de: 01/01/2021 Até 01/01/2021

Processo N.: JAN

Nome: (109803/3) ADEMIR PEREIRA DE SOUZA
Cargo/Função: (10290) AGENTE SISTEMA PENITENC LC 423
Un. Adm: (162795) DIR.DE CADEIA PUBLICA DE PRIMAVERA DO LESTE
A Partir de: 01/01/2021 Até 01/01/2021

Processo N.: JAN

Nome: (232405/1) ADEMIR PIRES DE CAMARGO
Cargo/Função: (10290) AGENTE SISTEMA PENITENC LC 423
Un. Adm: (162833) DIR.DE CADEIA PUBLICA DE SORRISO
A Partir de: 01/01/2021 Até 01/01/2021

Processo N.: JAN

Nome: (88952/1) ADILSON BLAUT HERINGER
Cargo/Função: (10290) AGENTE SISTEMA PENITENC LC 423
Un. Adm: (190411) DIR. DE CADEIA PUBLICA FEMININA DE RONDONOPOLIS
A Partir de: 01/01/2021 Até 01/01/2021

Processo N.: JAN

Nome: (85448/1) ADMILSON BATISTA DO NASCIMENTO
Cargo/Função: (10290) AGENTE SISTEMA PENITENC LC 423
Un. Adm: (190209) SUBDIR. DA PENITENCIARIA CENTRAL DO ESTADO
A Partir de: 01/01/2021 Até 01/01/2021

Processo N.: JAN

Nome: (78912/5) ADOLFO ANTONIO DAS CHAGAS
Cargo/Função: (10290) AGENTE SISTEMA PENITENC LC 423
Un. Adm: (204536) DIRET. DO CENTRO DE CUST. DA CAPITAL
A Partir de: 01/01/2021 Até 01/01/2021

Processo N.: JAN

Nome: (122662/1) ADRIANA CARLA DE FIGUEIREDO
Cargo/Função: (10290) AGENTE SISTEMA PENITENC LC 423
Un. Adm: (190268) DIR. DA COLONIA PENAL AGRICOLA DE PALMEIRAS
A Partir de: 01/01/2021 Até 01/01/2021

Processo N.: JAN

Nome: (102850/4) ADRIANO FRANCA DE OLIVEIRA
Cargo/Função: (11665) FUNÇÃO DGA 10 LC/266 SERVIDOR
Un. Adm: (190209) SUBDIR. DA PENITENCIARIA CENTRAL DO ESTADO
A Partir de: 08/01/2021 Até 08/01/2021

Processo N.: JAN

Nome: (98675/2) ADRIANO SAMPAIO DA COSTA
Cargo/Função: (9175) INVESTIGADOR DE POLICIA/LC344/407
Un. Adm: (193992) COORD. DO CENTRO INTEGRADO DE OP. DE SEG.

PUBLICA

A Partir de: 22/01/2021 Até 22/01/2021

Processo N.: JAN

Nome: (127477/1) AGDA REZENDE CARDOSO
Cargo/Função: (10290) AGENTE SISTEMA PENITENC LC 423
Un. Adm: (190411) DIR. DE CADEIA PUBLICA FEMININA DE RONDONOPOLIS
A Partir de: 03/01/2021 Até 03/01/2021

Processo N.: JAN

Nome: (232816/1) AILTON RIBEIRO MENDES
Cargo/Função: (10290) AGENTE SISTEMA PENITENC LC 423
Un. Adm: (190284) DIR. DO CENTRO DE DETENCAO PROVISORIA DE JUINA
A Partir de: 01/01/2021 Até 01/01/2021

Processo N.: jan

Nome: (251122/1) ALBENIELLE PEREIRA DE SOUZA
Cargo/Função: (10290) AGENTE SISTEMA PENITENC LC 423
Un. Adm: (190390) DIR. DE CADEIA PUBLICA FEMININA DE CACERES
A Partir de: 01/01/2021 Até 01/01/2021

Processo N.: JAN

Nome: (98368/2) ALCIMAR MARTINS DE ARAUJO
Cargo/Função: (9175) INVESTIGADOR DE POLICIA/LC344/407
Un. Adm: (193992) COORD. DO CENTRO INTEGRADO DE OP. DE SEG.

PUBLICA

A Partir de: 01/01/2021 Até 01/01/2021

Processo N.: JAN

Nome: (251330/1) ALDERI JOSE FEITOZA DA SILVEIRA
Cargo/Função: (10290) AGENTE SISTEMA PENITENC LC 423
Un. Adm: (190284) DIR. DO CENTRO DE DETENCAO PROVISORIA DE JUINA
A Partir de: 01/01/2021 Até 01/01/2021

Processo N.: JAN

Nome: (236556/3) ALESSANDRA MARIA SANTANA DE CARVALHO
Cargo/Função: (9249) AGENTE DE SEGURANÇA SOCIOEDUCATIVO
Un. Adm: (163139) GER. REG. DO CENT. DE ATEND. SOC. MASC. DE CACERES

A Partir de: 01/01/2021 Até 01/01/2021

Processo N.: JAN

Nome: (119098/1) ALESSANDRO BOAVENTURA DE OLIVEIRA
Cargo/Função: (10290) AGENTE SISTEMA PENITENC LC 423
Un. Adm: (162663) DIR.DE CADEIA PUBLICA DE BARRA DO GARCAS
A Partir de: 01/01/2021 Até 01/01/2021

Processo N.: JAN

Nome: (130815/7) ALEXANDRE CARLOS DA SILVA
Cargo/Função: (10290) AGENTE SISTEMA PENITENC LC 423
Un. Adm: (190284) DIR. DO CENTRO DE DETENCAO PROVISORIA DE JUINA
A Partir de: 15/01/2021 Até 15/01/2021

Processo N.: JAN
 Nome: (203371/1) ALEXANDRE DA SILVA PRUDENTE
 Cargo/Função: (9175) INVESTIGADOR DE POLICIA/LC344/407
 Un. Adm: (161985) COORD. DO CENTRO INTEGRADO DE OPERACOES AEREAS
 A Partir de: 07/01/2021 Até 07/01/2021

Processo N.: JAN
 Nome: (248846/1) ALEXANDRE DE AZEVEDO E SILVA
 Cargo/Função: (10290) AGENTE SISTEMA PENITENC LC 423
 Un. Adm: (190209) SUBDIR. DA PENITENCIARIA CENTRAL DO ESTADO
 A Partir de: 01/01/2021 Até 01/01/2021

Processo N.: JAN
 Nome: (232430/1) ALEXANDRE DE OLIVEIRA MELO
 Cargo/Função: (10290) AGENTE SISTEMA PENITENC LC 423
 Un. Adm: (190209) SUBDIR. DA PENITENCIARIA CENTRAL DO ESTADO
 A Partir de: 01/01/2021 Até 01/01/2021

Processo N.: JAN
 Nome: (203750/2) ALEXANDRE LUIZ FERREIRA KREIN
 Cargo/Função: (10290) AGENTE SISTEMA PENITENC LC 423
 Un. Adm: (162736) DIR.DE CADEIA PUBLICA DE DIAMANTINO
 A Partir de: 01/01/2021 Até 01/01/2021

Processo N.: JAN
 Nome: (127468/1) ALEXSANDRO DE PONTES
 Cargo/Função: (10290) AGENTE SISTEMA PENITENC LC 423
 Un. Adm: (190209) SUBDIR. DA PENITENCIARIA CENTRAL DO ESTADO
 A Partir de: 14/01/2021 Até 14/01/2021

Processo N.: JAN
 Nome: (248735/1) AMANDA PASSOS BORGES
 Cargo/Função: (10290) AGENTE SISTEMA PENITENC LC 423
 Un. Adm: (190209) SUBDIR. DA PENITENCIARIA CENTRAL DO ESTADO
 A Partir de: 01/01/2021 Até 01/01/2021

Processo N.: JAN
 Nome: (44173/1) AMAURY BENEDITO PAIXAO DAS NEVES
 Cargo/Função: (10290) AGENTE SISTEMA PENITENC LC 423
 Un. Adm: (190195) DIR. DA PENITENCIARIA CENTRAL DO ESTADO
 A Partir de: 01/01/2021 Até 01/01/2021

Processo N.: JAN
 Nome: (125070/1) ANA PAULA DE OLIVEIRA
 Cargo/Função: (10290) AGENTE SISTEMA PENITENC LC 423
 Un. Adm: (190411) DIR. DE CADEIA PUBLICA FEMININA DE RONDONOPOLIS
 A Partir de: 01/01/2021 Até 01/01/2021

Processo N.: JAN
 Nome: (236886/1) ANDRE CLEITON EDUARDO DE SOUZA
 Cargo/Função: (10290) AGENTE SISTEMA PENITENC LC 423
 Un. Adm: (190284) DIR. DO CENTRO DE DETENCAO PROVISORIA DE JUINA
 A Partir de: 01/01/2021 Até 01/01/2021

Processo N.: JAN
 Nome: (85386/1) ANDRE DE OLIVEIRA GOMES
 Cargo/Função: (10290) AGENTE SISTEMA PENITENC LC 423
 Un. Adm: (162795) DIR.DE CADEIA PUBLICA DE PRIMAVERA DO LESTE
 A Partir de: 01/01/2021 Até 01/01/2021

Processo N.: JAN
 Nome: (290976/1) ANDRE LUIS DE ALBUQUERQUE LIMA
 Cargo/Função: (10290) AGENTE SISTEMA PENITENC LC 423
 Un. Adm: (190209) SUBDIR. DA PENITENCIARIA CENTRAL DO ESTADO
 A Partir de: 01/01/2021 Até 01/01/2021

Processo N.: JAN
 Nome: (248533/1) ANDRE LUIZ DE BARROS SANTOS
 Cargo/Função: (10290) AGENTE SISTEMA PENITENC LC 423
 Un. Adm: (190195) DIR. DA PENITENCIARIA CENTRAL DO ESTADO
 A Partir de: 01/01/2021 Até 01/01/2021

Processo N.: JAN
 Nome: (135491/2) ANDREI THIAGO ARRUDA CAMPOS
 Cargo/Função: (10290) AGENTE SISTEMA PENITENC LC 423
 Un. Adm: (162663) DIR.DE CADEIA PUBLICA DE BARRA DO GARCAS
 A Partir de: 01/01/2021 Até 01/01/2021

Processo N.: JAN
 Nome: (137751/2) ANDREIA DE AMORIM GONCALVES
 Cargo/Função: (10290) AGENTE SISTEMA PENITENC LC 423
 Un. Adm: (190284) DIR. DO CENTRO DE DETENCAO PROVISORIA DE JUINA
 A Partir de: 01/01/2021 Até 01/01/2021

Processo N.: JAN
 Nome: (60375/17) ANGELA MARIA VITORIO DA CRUZ
 Cargo/Função: (10290) AGENTE SISTEMA PENITENC LC 423
 Un. Adm: (204536) DIRET. DO CENTRO DE CUST. DA CAPITAL
 A Partir de: 01/01/2021 Até 01/01/2021

Processo N.: JAN
 Nome: (117312/1) ANGELICA CINTIA LEITE RODES
 Cargo/Função: (10290) AGENTE SISTEMA PENITENC LC 423
 Un. Adm: (190209) SUBDIR. DA PENITENCIARIA CENTRAL DO ESTADO
 A Partir de: 08/01/2021 Até 08/01/2021

Processo N.: JAN
 Nome: (93749/2) ANTENOR VILELA VELASCO
 Cargo/Função: (10290) AGENTE SISTEMA PENITENC LC 423
 Un. Adm: (190209) SUBDIR. DA PENITENCIARIA CENTRAL DO ESTADO
 A Partir de: 01/01/2021 Até 01/01/2021

Processo N.: JAN
 Nome: (115416/1) ANTONIO JOSE GALDINO
 Cargo/Função: (10290) AGENTE SISTEMA PENITENC LC 423
 Un. Adm: (162485) SUBDIR. DA PENITENCIARIA DE RONDONOPOLIS

A Partir de: 02/01/2021 Até 02/01/2021

Processo N.: JAN
 Nome: (57040/2) ANTONIO MARQUES DE MORAIS
 Cargo/Função: (10290) AGENTE SISTEMA PENITENC LC 423
 Un. Adm: (204536) DIRET. DO CENTRO DE CUST. DA CAPITAL
 A Partir de: 01/01/2021 Até 01/01/2021

Processo N.: JAN
 Nome: (219415/2) ANTONIO ROGERIO FIGUEIREDO
 Cargo/Função: (10290) AGENTE SISTEMA PENITENC LC 423
 Un. Adm: (190284) DIR. DO CENTRO DE DETENCAO PROVISORIA DE JUINA
 A Partir de: 02/01/2021 Até 02/01/2021

Processo N.: JAN
 Nome: (251963/1) ANTONIO ROSA GOMES
 Cargo/Função: (10290) AGENTE SISTEMA PENITENC LC 423
 Un. Adm: (162795) DIR.DE CADEIA PUBLICA DE PRIMAVERA DO LESTE
 A Partir de: 01/01/2021 Até 01/01/2021

Processo N.: JAN
 Nome: (233219/1) APARECIDO CREONIDE DE SOUZA VIANNA
 Cargo/Função: (10290) AGENTE SISTEMA PENITENC LC 423
 Un. Adm: (190195) DIR. DA PENITENCIARIA CENTRAL DO ESTADO
 A Partir de: 01/01/2021 Até 01/01/2021

Processo N.: DEZ
 Nome: (107851/5) ASTROGILDO DE ARRUDA LEITE
 Cargo/Função: (10290) AGENTE SISTEMA PENITENC LC 423
 Un. Adm: (162612) DIR.DE CADEIA PUBLICA DE CACERES
 A Partir de: 01/12/2020 Até 01/12/2020

Processo N.: JAN
 Nome: (249152/1) AURELINO ALVES DUARTE NETO
 Cargo/Função: (10290) AGENTE SISTEMA PENITENC LC 423
 Un. Adm: (162663) DIR.DE CADEIA PUBLICA DE BARRA DO GARCAS
 A Partir de: 01/01/2021 Até 01/01/2021

Processo N.: JAN
 Nome: (233905/1) AVANDA MORAIS DA SILVA
 Cargo/Função: (10290) AGENTE SISTEMA PENITENC LC 423
 Un. Adm: (190209) SUBDIR. DA PENITENCIARIA CENTRAL DO ESTADO
 A Partir de: 01/01/2021 Até 01/01/2021

Processo N.: JAN
 Nome: (220000/2) AYRTON ROCHA COSTA JUNIOR
 Cargo/Função: (10290) AGENTE SISTEMA PENITENC LC 423
 Un. Adm: (162663) DIR.DE CADEIA PUBLICA DE BARRA DO GARCAS
 A Partir de: 01/01/2021 Até 01/01/2021

Processo N.: JAN
 Nome: (131103/1) BENEDITO ARODIL GUIMARAES DOS SANTOS
 Cargo/Função: (10290) AGENTE SISTEMA PENITENC LC 423
 Un. Adm: (190209) SUBDIR. DA PENITENCIARIA CENTRAL DO ESTADO
 A Partir de: 01/01/2021 Até 01/01/2021

Processo N.: NOV
 Nome: (232546/1) BENEDITO DOS SANTOS E SILVA
 Cargo/Função: (10290) AGENTE SISTEMA PENITENC LC 423
 Un. Adm: (162612) DIR.DE CADEIA PUBLICA DE CACERES
 A Partir de: 01/11/2020 Até 01/11/2020

Processo N.: JAN
 Nome: (248727/1) BENEDITO MANOEL PINTO
 Cargo/Função: (10290) AGENTE SISTEMA PENITENC LC 423
 Un. Adm: (190209) SUBDIR. DA PENITENCIARIA CENTRAL DO ESTADO
 A Partir de: 01/01/2021 Até 01/01/2021

Processo N.: JAN
 Nome: (130506/1) BENICE ISABEL DA CUNHA
 Cargo/Função: (10290) AGENTE SISTEMA PENITENC LC 423
 Un. Adm: (190209) SUBDIR. DA PENITENCIARIA CENTRAL DO ESTADO
 A Partir de: 18/01/2021 Até 18/01/2021

Processo N.: JAN
 Nome: (76445/5) BERENICE BARROSO MACHADO
 Cargo/Função: (10290) AGENTE SISTEMA PENITENC LC 423
 Un. Adm: (162736) DIR.DE CADEIA PUBLICA DE DIAMANTINO
 A Partir de: 01/01/2021 Até 01/01/2021

Processo N.: JAN
 Nome: (127512/1) CACILENE DA SILVA
 Cargo/Função: (10290) AGENTE SISTEMA PENITENC LC 423
 Un. Adm: (190209) SUBDIR. DA PENITENCIARIA CENTRAL DO ESTADO
 A Partir de: 01/01/2021 Até 01/01/2021

Processo N.: JAN
 Nome: (61286/5) CARLOS FERREIRA DA SILVA
 Cargo/Função: (10290) AGENTE SISTEMA PENITENC LC 423
 Un. Adm: (204420) COORD. DE MONIT. ELETRONICO DE PESSOAS
 A Partir de: 01/01/2021 Até 01/01/2021

Processo N.: JAN
 Nome: (224618/2) CARLOS JESUS DE OLIVEIRA
 Cargo/Função: (10290) AGENTE SISTEMA PENITENC LC 423
 Un. Adm: (162795) DIR.DE CADEIA PUBLICA DE PRIMAVERA DO LESTE
 A Partir de: 02/01/2021 Até 02/01/2021

Processo N.: JAN
 Nome: (233120/1) CARLOS MARCELO GEHM
 Cargo/Função: (10290) AGENTE SISTEMA PENITENC LC 423
 Un. Adm: (162663) DIR.DE CADEIA PUBLICA DE BARRA DO GARCAS
 A Partir de: 01/01/2021 Até 01/01/2021

Processo N.: JAN
 Nome: (136295/1) CARLOS RODRIGO ATTILIO BARBOSA GARCIA

Cargo/Função: (9175) INVESTIGADOR DE POLICIA/LC344/407
Un. Adm: (193992) COORD. DO CENTRO INTEGRADO DE OP. DE SEG.
PUBLICA
A Partir de: 14/01/2021 Até 14/01/2021

Processo N.: JAN
Nome: (84470/2) CARMINDO MANOEL DE ARRUDA
Cargo/Função: (10290) AGENTE SISTEMA PENITENC LC 423
Un. Adm: (190268) DIR. DA COLONIA PENAL AGRICOLA DE PALMEIRAS
A Partir de: 01/01/2021 Até 01/01/2021

Processo N.: JAN
Nome: (127834/4) CAROLINE AMORIM SILVA DE JESUS
Cargo/Função: (9249) AGENTE DE SEGURANÇA SOCIOEDUCATIVO
Un. Adm: (172065) UNID.ESPEC.CONTROLE MOVIMENTACAO PESSOAL
A Partir de: 25/01/2021 Até 25/01/2021

Processo N.: JAN
Nome: (115303/1) CAROLINE DA SILVA AMORIM
Cargo/Função: (10290) AGENTE SISTEMA PENITENC LC 423
Un. Adm: (204536) DIRET. DO CENTRO DE CUST. DA CAPITAL
A Partir de: 01/01/2021 Até 01/01/2021

Processo N.: JAN
Nome: (108558/1) CELMA RABELO XAVIER
Cargo/Função: (9200) ESCRIVAO DE POLICIA/LC318/407
Un. Adm: (193992) COORD. DO CENTRO INTEGRADO DE OP. DE SEG.
PUBLICA
A Partir de: 01/01/2021 Até 01/01/2021

Processo N.: JAN
Nome: (236968/1) CIRLANDO DA SILVA DA COSTA
Cargo/Função: (10290) AGENTE SISTEMA PENITENC LC 423
Un. Adm: (190284) DIR. DO CENTRO DE DETENCAO PROVISORIA DE JUINA
A Partir de: 01/01/2021 Até 01/01/2021

Processo N.: JAN
Nome: (232854/1) CLAUDEMIR BEZERRA
Cargo/Função: (10290) AGENTE SISTEMA PENITENC LC 423
Un. Adm: (190284) DIR. DO CENTRO DE DETENCAO PROVISORIA DE JUINA
A Partir de: 01/01/2021 Até 01/01/2021

Processo N.: JAN
Nome: (142625/3) CLAUDEMIR DA COSTA INOCENCIO
Cargo/Função: (10290) AGENTE SISTEMA PENITENC LC 423
Un. Adm: (162833) DIR.DE CADEIA PUBLICA DE SORRISO
A Partir de: 01/01/2021 Até 01/01/2021

Processo N.: JAN
Nome: (139595/1) CLAUDIA CONCEICAO COSTA FERREIRA
Cargo/Função: (10290) AGENTE SISTEMA PENITENC LC 423
Un. Adm: (190390) DIR. DE CADEIA PUBLICA FEMININA DE CACERES
A Partir de: 01/01/2021 Até 01/01/2021

Processo N.: JAN
Nome: (232437/1) CLAUDIA CRISTINA FERREIRA DE OLIVEIRA
Cargo/Função: (9249) AGENTE DE SEGURANÇA SOCIOEDUCATIVO
Un. Adm: (163139) GER. REG. DO CENT. DE ATEND. SOC. MASC. DE CACERES
A Partir de: 01/01/2021 Até 01/01/2021

Processo N.: JAN
Nome: (101114/2) CLAUDIANE CAVALCANTE DE ALMEIDA
Cargo/Função: (10290) AGENTE SISTEMA PENITENC LC 423
Un. Adm: (204420) COORD. DE MONIT. ELETRONICO DE PESSOAS
A Partir de: 04/01/2021 Até 04/01/2021

Processo N.: JAN
Nome: (138516/1) CLAUDINETE DE LIMA PINTO
Cargo/Função: (10290) AGENTE SISTEMA PENITENC LC 423
Un. Adm: (190390) DIR. DE CADEIA PUBLICA FEMININA DE CACERES
A Partir de: 01/01/2021 Até 01/01/2021

Processo N.: JAN
Nome: (233461/1) CLAUDINEY DA SILVA GONCALVES
Cargo/Função: (10290) AGENTE SISTEMA PENITENC LC 423
Un. Adm: (190284) DIR. DO CENTRO DE DETENCAO PROVISORIA DE JUINA
A Partir de: 01/01/2021 Até 01/01/2021

Processo N.: JAN
Nome: (232399/1) CLAUDIO DO NASCIMENTO BRITO
Cargo/Função: (10290) AGENTE SISTEMA PENITENC LC 423
Un. Adm: (162809) DIR.DE CADEIA PUBLICA DE PORTO ALEGRE DO NORTE
A Partir de: 01/01/2021 Até 01/01/2021

Processo N.: JAN
Nome: (236917/1) CLAYTON DOS SANTOS RODRIGUES
Cargo/Função: (10290) AGENTE SISTEMA PENITENC LC 423
Un. Adm: (204536) DIRET. DO CENTRO DE CUST. DA CAPITAL
A Partir de: 01/01/2021 Até 01/01/2021

Processo N.: JAN
Nome: (115318/1) CLEA ALVES SANTIAGO DE SOUZA
Cargo/Função: (10290) AGENTE SISTEMA PENITENC LC 423
Un. Adm: (204536) DIRET. DO CENTRO DE CUST. DA CAPITAL
A Partir de: 01/01/2021 Até 01/01/2021

Processo N.: JAN
Nome: (251045/1) CLEIDE MARCIA GIMENEZ BARBOSA CEBALHO
Cargo/Função: (10290) AGENTE SISTEMA PENITENC LC 423
Un. Adm: (190390) DIR. DE CADEIA PUBLICA FEMININA DE CACERES
A Partir de: 01/01/2021 Até 01/01/2021

Processo N.: JAN
Nome: (117837/1) CLEIDEVAN DE ALMEIDA VASCONCELOS
Cargo/Função: (10290) AGENTE SISTEMA PENITENC LC 423

Un. Adm: (162809) DIR.DE CADEIA PUBLICA DE PORTO ALEGRE DO NORTE
A Partir de: 01/01/2021 Até 01/01/2021

Processo N.: JAN
Nome: (101822/6) CLEIDIANE DE ALMEIDA VASCONCELOS
Cargo/Função: (10290) AGENTE SISTEMA PENITENC LC 423
Un. Adm: (162809) DIR.DE CADEIA PUBLICA DE PORTO ALEGRE DO NORTE
A Partir de: 01/01/2021 Até 01/01/2021

Processo N.: JAN
Nome: (291135/1) CLEITON OLIVEIRA DE DEUS
Cargo/Função: (10290) AGENTE SISTEMA PENITENC LC 423
Un. Adm: (190209) SUBDIR. DA PENITENCIARIA CENTRAL DO ESTADO
A Partir de: 14/01/2021 Até 14/01/2021

Processo N.: JAN
Nome: (248074/1) CLENILTON SANTOS PEREIRA
Cargo/Função: (10290) AGENTE SISTEMA PENITENC LC 423
Un. Adm: (190195) DIR. DA PENITENCIARIA CENTRAL DO ESTADO
A Partir de: 01/01/2021 Até 01/01/2021

Processo N.: JAN
Nome: (96825/3) CLESIO ALMEIDA DA COSTA
Cargo/Função: (10290) AGENTE SISTEMA PENITENC LC 423
Un. Adm: (162795) DIR.DE CADEIA PUBLICA DE PRIMAVERA DO LESTE
A Partir de: 01/01/2021 Até 01/01/2021

Processo N.: JAN
Nome: (95660/3) CLOVIS HENRIQUE MENDES DA SILVA
Cargo/Função: (10290) AGENTE SISTEMA PENITENC LC 423
Un. Adm: (190268) DIR. DA COLONIA PENAL AGRICOLA DE PALMEIRAS
A Partir de: 01/01/2021 Até 01/01/2021

Processo N.: JAN
Nome: (249137/1) DAEUNI ALVES TEIXEIRA SILVA
Cargo/Função: (10290) AGENTE SISTEMA PENITENC LC 423
Un. Adm: (162663) DIR.DE CADEIA PUBLICA DE BARRA DO GARCAS
A Partir de: 01/01/2021 Até 01/01/2021

Processo N.: JAN
Nome: (249678/1) DALVANEI OLIVEIRA DA SILVA
Cargo/Função: (10290) AGENTE SISTEMA PENITENC LC 423
Un. Adm: (162728) DIR. DE CADEIA PUBLICA DE COMODORO
A Partir de: 01/01/2021 Até 01/01/2021

Processo N.: JAN
Nome: (255418/1) DANIEL PEREIRA GOMES
Cargo/Função: (10290) AGENTE SISTEMA PENITENC LC 423
Un. Adm: (190314) DIR. DO CENTRO DE DETEN. PROV. DE PONTES E LACERDA
A Partir de: 01/01/2021 Até 01/01/2021

Processo N.: JAN
Nome: (219364/2) DARILDO DA SILVA SANTANA
Cargo/Função: (10290) AGENTE SISTEMA PENITENC LC 423
Un. Adm: (162736) DIR.DE CADEIA PUBLICA DE DIAMANTINO
A Partir de: 01/01/2021 Até 01/01/2021

Processo N.: JAN
Nome: (66192/3) DELIO RODRIGUES DUQUE DA SILVA
Cargo/Função: (10290) AGENTE SISTEMA PENITENC LC 423
Un. Adm: (190209) SUBDIR. DA PENITENCIARIA CENTRAL DO ESTADO
A Partir de: 01/01/2021 Até 01/01/2021

Processo N.: JAN
Nome: (233578/1) DELVANY INACIO DE CARVALHO
Cargo/Função: (10290) AGENTE SISTEMA PENITENC LC 423
Un. Adm: (162663) DIR.DE CADEIA PUBLICA DE BARRA DO GARCAS
A Partir de: 01/01/2021 Até 01/01/2021

Processo N.: JAN
Nome: (117428/1) DELZA PEDROSO SANTANA
Cargo/Função: (10290) AGENTE SISTEMA PENITENC LC 423
Un. Adm: (190209) SUBDIR. DA PENITENCIARIA CENTRAL DO ESTADO
A Partir de: 01/01/2021 Até 01/01/2021

Processo N.: JAN
Nome: (69346/4) DEVACY CARDOSO DA SILVA
Cargo/Função: (10290) AGENTE SISTEMA PENITENC LC 423
Un. Adm: (190268) DIR. DA COLONIA PENAL AGRICOLA DE PALMEIRAS
A Partir de: 01/01/2021 Até 01/01/2021

Processo N.: JAN
Nome: (206999/21) DEVANETE DEVALDA DA SILVA
Cargo/Função: (10290) AGENTE SISTEMA PENITENC LC 423
Un. Adm: (204420) COORD. DE MONIT. ELETRONICO DE PESSOAS
A Partir de: 01/01/2021 Até 01/01/2021

Processo N.: JAN
Nome: (233244/1) DILMAR CZERNICHOVSKI DE SOUZA
Cargo/Função: (10290) AGENTE SISTEMA PENITENC LC 423
Un. Adm: (190284) DIR. DO CENTRO DE DETENCAO PROVISORIA DE JUINA
A Partir de: 01/01/2021 Até 01/01/2021

Processo N.: JAN
Nome: (233687/1) DINAMOM ANTONIO DE MIRANDA
Cargo/Função: (10290) AGENTE SISTEMA PENITENC LC 423
Un. Adm: (162795) DIR.DE CADEIA PUBLICA DE PRIMAVERA DO LESTE
A Partir de: 01/01/2021 Até 01/01/2021

Processo N.: JAN
Nome: (120200/1) DIVANILDO FERREIRA GIL
Cargo/Função: (10290) AGENTE SISTEMA PENITENC LC 423
Un. Adm: (204536) DIRET. DO CENTRO DE CUST. DA CAPITAL
A Partir de: 01/01/2021 Até 01/01/2021

Processo N.: JAN
 Nome: (217598/2) DJONES DA SILVA PESSOA
 Cargo/Função: (10290) AGENTE SISTEMA PENITENC LC 423
 Un. Adm: (162728) DIR. DE CADEIA PUBLICA DE COMODORO
 A Partir de: 01/01/2021 Até 01/01/2021

Processo N.: JAN
 Nome: (233380/1) DONATO FELIX DAROLT NETO
 Cargo/Função: (10290) AGENTE SISTEMA PENITENC LC 423
 Un. Adm: (162736) DIR. DE CADEIA PUBLICA DE DIAMANTINO
 A Partir de: 01/01/2021 Até 01/01/2021

Processo N.: JAN
 Nome: (96056/1) DONATO WENDELL DA CRUZ
 Cargo/Função: (10290) AGENTE SISTEMA PENITENC LC 423
 Un. Adm: (190209) SUBDIR. DA PENITENCIARIA CENTRAL DO ESTADO
 A Partir de: 01/01/2021 Até 01/01/2021

Processo N.: JAN
 Nome: (228050/1) DOROTI APARECIDA MONTEIRO
 Cargo/Função: (10282) ASSIST. SIST. PENITENCIARIO
 Un. Adm: (204420) COORD. DE MONIT. ELETRONICO DE PESSOAS
 A Partir de: 01/01/2021 Até 01/01/2021

Processo N.: JAN
 Nome: (274262/2) DYANE FERREIRA SILVA
 Cargo/Função: (10290) AGENTE SISTEMA PENITENC LC 423
 Un. Adm: (190209) SUBDIR. DA PENITENCIARIA CENTRAL DO ESTADO
 A Partir de: 01/01/2021 Até 01/01/2021

Processo N.: JAN
 Nome: (248609/1) EDERSON PEDRO NUNES MOTA
 Cargo/Função: (10290) AGENTE SISTEMA PENITENC LC 423
 Un. Adm: (190390) DIR. DE CADEIA PUBLICA FEMININA DE CACERES
 A Partir de: 01/01/2021 Até 01/01/2021

Processo N.: JAN
 Nome: (233101/1) EDILOMAR XAVIER DA SILVA
 Cargo/Função: (10290) AGENTE SISTEMA PENITENC LC 423
 Un. Adm: (190284) DIR. DO CENTRO DE DETENCAO PROVISORIA DE JUINA
 A Partir de: 01/01/2021 Até 01/01/2021

Processo N.: JAN
 Nome: (144208/8) EDIVALDO RODRIGUES TEIXEIRA
 Cargo/Função: (10290) AGENTE SISTEMA PENITENC LC 423
 Un. Adm: (190284) DIR. DO CENTRO DE DETENCAO PROVISORIA DE JUINA
 A Partir de: 01/01/2021 Até 01/01/2021

Processo N.: JAN
 Nome: (218028/2) EDSON JUNIOR DE LIMA
 Cargo/Função: (10290) AGENTE SISTEMA PENITENC LC 423
 Un. Adm: (190284) DIR. DO CENTRO DE DETENCAO PROVISORIA DE JUINA
 A Partir de: 31/01/2021 Até 31/01/2021

Processo N.: JAN
 Nome: (92689/4) EDUARDO SONNI
 Cargo/Função: (10290) AGENTE SISTEMA PENITENC LC 423
 Un. Adm: (190284) DIR. DO CENTRO DE DETENCAO PROVISORIA DE JUINA
 A Partir de: 01/01/2021 Até 01/01/2021

Processo N.: JAN
 Nome: (233553/1) EIDE MARTINS NUNES
 Cargo/Função: (10290) AGENTE SISTEMA PENITENC LC 423
 Un. Adm: (162736) DIR. DE CADEIA PUBLICA DE DIAMANTINO
 A Partir de: 01/01/2021 Até 01/01/2021

Processo N.: JAN
 Nome: (140541/2) ELENILDE BATISTA DA SILVA
 Cargo/Função: (10290) AGENTE SISTEMA PENITENC LC 423
 Un. Adm: (204420) COORD. DE MONIT. ELETRONICO DE PESSOAS
 A Partir de: 15/01/2021 Até 15/01/2021

Processo N.: JAN
 Nome: (232115/1) ELI PIRES RAMOS
 Cargo/Função: (10290) AGENTE SISTEMA PENITENC LC 423
 Un. Adm: (162728) DIR. DE CADEIA PUBLICA DE COMODORO
 A Partir de: 01/01/2021 Até 01/01/2021

Processo N.: JAN
 Nome: (73374/7) ELIANA GERALDES NUNES
 Cargo/Função: (9249) AGENTE DE SEGURANÇA SOCIOEDUCATIVO
 Un. Adm: (163139) GER. REG. DO CENT. DE ATEND. SOC. MASC. DE CACERES
 A Partir de: 01/01/2021 Até 01/01/2021

Processo N.: JAN
 Nome: (251835/1) ELIANA VIEIRA DOS SANTOS
 Cargo/Função: (10290) AGENTE SISTEMA PENITENC LC 423
 Un. Adm: (162663) DIR. DE CADEIA PUBLICA DE BARRA DO GARCAS
 A Partir de: 01/01/2021 Até 01/01/2021

Processo N.: JAN
 Nome: (130477/1) ELIANE MARIA CARDOSO
 Cargo/Função: (10290) AGENTE SISTEMA PENITENC LC 423
 Un. Adm: (204536) DIRET. DO CENTRO DE CUST. DA CAPITAL
 A Partir de: 01/01/2021 Até 01/01/2021

Processo N.: JAN
 Nome: (217597/2) ELIEL RABELO DOS SANTOS
 Cargo/Função: (10290) AGENTE SISTEMA PENITENC LC 423
 Un. Adm: (162795) DIR. DE CADEIA PUBLICA DE PRIMAVERA DO LESTE
 A Partir de: 01/01/2021 Até 01/01/2021

Processo N.: JAN
 Nome: (92225/1) ELIEL RODRIGUES DE SOUZA
 Cargo/Função: (9175) INVESTIGADOR DE POLICIA/LC344/407

Un. Adm: (193992) COORD. DO CENTRO INTEGRADO DE OP. DE SEG.
 PUBLICA
 A Partir de: 01/01/2021 Até 01/01/2021

Processo N.: JAN
 Nome: (248746/1) ELIETE DA SILVA RODRIGUES
 Cargo/Função: (10290) AGENTE SISTEMA PENITENC LC 423
 Un. Adm: (190195) DIR. DA PENITENCIARIA CENTRAL DO ESTADO
 A Partir de: 01/01/2021 Até 01/01/2021

Processo N.: JAN
 Nome: (77499/2) ELINEI FAUSTINA RODRIGUES BARBOSA
 Cargo/Função: (10282) ASSIST. SIST. PENITENCIARIO
 Un. Adm: (212059) SUBD DO CENTRO DE RESS IND AHMENON LEMOS DANTAS
 A Partir de: 01/01/2021 Até 01/01/2021

Processo N.: JAN
 Nome: (117730/1) ELISANDRA MARTA LAZZARI
 Cargo/Função: (10290) AGENTE SISTEMA PENITENC LC 423
 Un. Adm: (162809) DIR. DE CADEIA PUBLICA DE PORTO ALEGRE DO NORTE
 A Partir de: 01/01/2021 Até 01/01/2021

Processo N.: JAN
 Nome: (127401/1) ELISVAN CAVALCANTE DE SOUZA
 Cargo/Função: (10290) AGENTE SISTEMA PENITENC LC 423
 Un. Adm: (190209) SUBDIR. DA PENITENCIARIA CENTRAL DO ESTADO
 A Partir de: 01/01/2021 Até 01/01/2021

Processo N.: JAN
 Nome: (236919/1) ELOIZA APARECIDA RODRIGUES BARBOSA
 Cargo/Função: (10290) AGENTE SISTEMA PENITENC LC 423
 Un. Adm: (162795) DIR. DE CADEIA PUBLICA DE PRIMAVERA DO LESTE
 A Partir de: 01/01/2021 Até 01/01/2021

Processo N.: JAN
 Nome: (78268/3) ELOIZE DA COSTA GONCALVES
 Cargo/Função: (10290) AGENTE SISTEMA PENITENC LC 423
 Un. Adm: (190268) DIR. DA COLONIA PENAL AGRICOLA DE PALMEIRAS
 A Partir de: 01/01/2021 Até 01/01/2021

Processo N.: JAN
 Nome: (218821/2) ELZEU MENEGUSSI TEIXEIRA
 Cargo/Função: (10290) AGENTE SISTEMA PENITENC LC 423
 Un. Adm: (162728) DIR. DE CADEIA PUBLICA DE COMODORO
 A Partir de: 01/01/2021 Até 01/01/2021

Processo N.: JAN
 Nome: (233531/1) EMERSON FRANCISCO DE ARRUDA
 Cargo/Função: (10290) AGENTE SISTEMA PENITENC LC 423
 Un. Adm: (204420) COORD. DE MONIT. ELETRONICO DE PESSOAS
 A Partir de: 01/01/2021 Até 01/01/2021

Processo N.: JAN
 Nome: (291013/1) EMILIO EMERSON ALVES DA SILVA
 Cargo/Função: (11665) FUNÇÃO DGA 10 LC/266 SERVIDOR
 Un. Adm: (190209) SUBDIR. DA PENITENCIARIA CENTRAL DO ESTADO
 A Partir de: 01/01/2021 Até 01/01/2021

Processo N.: JAN
 Nome: (117425/1) ENIO RODRIGUES DA CRUZ
 Cargo/Função: (10290) AGENTE SISTEMA PENITENC LC 423
 Un. Adm: (162663) DIR. DE CADEIA PUBLICA DE BARRA DO GARCAS
 A Partir de: 01/01/2021 Até 01/01/2021

Processo N.: JAN
 Nome: (117350/1) ERISSON DE OLIVEIRA SANTOS
 Cargo/Função: (10290) AGENTE SISTEMA PENITENC LC 423
 Un. Adm: (162663) DIR. DE CADEIA PUBLICA DE BARRA DO GARCAS
 A Partir de: 01/01/2021 Até 01/01/2021

Processo N.: JAN
 Nome: (49326/3) EVALDO PEREIRA NUNES
 Cargo/Função: (10290) AGENTE SISTEMA PENITENC LC 423
 Un. Adm: (162809) DIR. DE CADEIA PUBLICA DE PORTO ALEGRE DO NORTE
 A Partir de: 01/01/2021 Até 01/01/2021

Processo N.: JAN
 Nome: (232063/1) EVANDRO CORREA SILVA
 Cargo/Função: (10290) AGENTE SISTEMA PENITENC LC 423
 Un. Adm: (162663) DIR. DE CADEIA PUBLICA DE BARRA DO GARCAS
 A Partir de: 31/01/2021 Até 31/01/2021

Processo N.: JAN
 Nome: (233417/1) EVANILDO MAGALHAES DOS SANTOS
 Cargo/Função: (10290) AGENTE SISTEMA PENITENC LC 423
 Un. Adm: (190268) DIR. DA COLONIA PENAL AGRICOLA DE PALMEIRAS
 A Partir de: 01/01/2021 Até 01/01/2021

Processo N.: JAN
 Nome: (125078/1) EVERALDO OLIVEIRA RODRIGUES
 Cargo/Função: (10290) AGENTE SISTEMA PENITENC LC 423
 Un. Adm: (190209) SUBDIR. DA PENITENCIARIA CENTRAL DO ESTADO
 A Partir de: 01/01/2021 Até 01/01/2021

Processo N.: JAN
 Nome: (251780/1) EVERSON ROZANTE DA SILVA
 Cargo/Função: (10290) AGENTE SISTEMA PENITENC LC 423
 Un. Adm: (190284) DIR. DO CENTRO DE DETENCAO PROVISORIA DE JUINA
 A Partir de: 03/01/2021 Até 03/01/2021

Processo N.: JAN
 Nome: (100584/22) FABIO BASILIO DE ARAUJO
 Cargo/Função: (10290) AGENTE SISTEMA PENITENC LC 423
 Un. Adm: (190268) DIR. DA COLONIA PENAL AGRICOLA DE PALMEIRAS
 A Partir de: 01/01/2021 Até 01/01/2021

Processo N.: JAN
 Nome: (232524/1) FABIO BATISTA VIANA
 Cargo/Função: (10290) AGENTE SISTEMA PENITENC LC 423
 Un. Adm: (162663) DIR.DE CADEIA PUBLICA DE BARRA DO GARCAS
 A Partir de: 01/01/2021 Até 01/01/2021

Processo N.: JAN
 Nome: (212069/2) FABIO DA ROSA OLIVEIRA
 Cargo/Função: (9249) AGENTE DE SEGURANÇA SOCIOEDUCATIVO
 Un. Adm: (163139) GER. REG. DO CENT. DE ATEND. SOC. MASC. DE CACERES
 A Partir de: 01/01/2021 Até 01/01/2021

Processo N.: JAN
 Nome: (251016/1) FABIO FERREIRA DOS SANTOS
 Cargo/Função: (10290) AGENTE SISTEMA PENITENC LC 423
 Un. Adm: (190314) DIR. DO CENTRO DE DETEN. PROV. DE PONTES E LACERDA
 A Partir de: 01/01/2021 Até 01/01/2021

Processo N.: JAN
 Nome: (233130/1) FABIO MARTINS DOS SANTOS
 Cargo/Função: (10290) AGENTE SISTEMA PENITENC LC 423
 Un. Adm: (162795) DIR.DE CADEIA PUBLICA DE PRIMAVERA DO LESTE
 A Partir de: 01/01/2021 Até 01/01/2021

Processo N.: JAN
 Nome: (73875/3) FABRICIO FREIRE FERNANDES
 Cargo/Função: (10290) AGENTE SISTEMA PENITENC LC 423
 Un. Adm: (190314) DIR. DO CENTRO DE DETEN. PROV. DE PONTES E LACERDA
 A Partir de: 01/01/2021 Até 01/01/2021

Processo N.: JAN
 Nome: (117516/1) FATIMA MORAIS DE OLIVEIRA TAVARES
 Cargo/Função: (10290) AGENTE SISTEMA PENITENC LC 423
 Un. Adm: (190314) DIR. DO CENTRO DE DETEN. PROV. DE PONTES E LACERDA
 A Partir de: 01/01/2021 Até 01/01/2021

Processo N.: JAN
 Nome: (109361/4) FERNANDA BRITO RAMOS
 Cargo/Função: (10282) ASSIST.SIST.PENITENCIARIO
 Un. Adm: (204536) DIRET. DO CENTRO DE CUST. DA CAPITAL
 A Partir de: 01/01/2021 Até 01/01/2021

Processo N.: JAN
 Nome: (233406/1) FLAVIO FRANCISCO DE OLIVEIRA
 Cargo/Função: (10290) AGENTE SISTEMA PENITENC LC 423
 Un. Adm: (162663) DIR.DE CADEIA PUBLICA DE BARRA DO GARCAS
 A Partir de: 01/01/2021 Até 01/01/2021

Processo N.: JAN
 Nome: (232817/1) FLAVIO JULLI DO ESPIRITO SANTO CERQUEIRA
 Cargo/Função: (10290) AGENTE SISTEMA PENITENC LC 423
 Un. Adm: (190209) SUBDIR. DA PENITENCIARIA CENTRAL DO ESTADO
 A Partir de: 14/01/2021 Até 14/01/2021

Processo N.: JAN
 Nome: (212070/2) FLAVIO SANDRO DE OLIVEIRA
 Cargo/Função: (9249) AGENTE DE SEGURANÇA SOCIOEDUCATIVO
 Un. Adm: (163139) GER. REG. DO CENT. DE ATEND. SOC. MASC. DE CACERES
 A Partir de: 01/01/2021 Até 01/01/2021

Processo N.: JAN
 Nome: (113041/2) FLAVIO ZANATTA
 Cargo/Função: (10290) AGENTE SISTEMA PENITENC LC 423
 Un. Adm: (190314) DIR. DO CENTRO DE DETEN. PROV. DE PONTES E LACERDA
 A Partir de: 01/01/2021 Até 01/01/2021

Processo N.: JAN
 Nome: (211610/2) FRANCIELE WEISS FRANCA
 Cargo/Função: (10290) AGENTE SISTEMA PENITENC LC 423
 Un. Adm: (190411) DIR. DE CADEIA PUBLICA FEMININA DE RONDONOPOLIS
 A Partir de: 01/01/2021 Até 01/01/2021

Processo N.: JAN
 Nome: (117555/1) FRANCISCO JOSE BORGES PEREIRA
 Cargo/Função: (10290) AGENTE SISTEMA PENITENC LC 423
 Un. Adm: (204536) DIRET. DO CENTRO DE CUST. DA CAPITAL
 A Partir de: 01/01/2021 Até 01/01/2021

Processo N.: JAN
 Nome: (248903/1) GABRIEL RAMOS PEREIRA
 Cargo/Função: (10290) AGENTE SISTEMA PENITENC LC 423
 Un. Adm: (190209) SUBDIR. DA PENITENCIARIA CENTRAL DO ESTADO
 A Partir de: 01/01/2021 Até 01/01/2021

Processo N.: JAN
 Nome: (122204/1) GEDERSON LUZ DOS SANTOS
 Cargo/Função: (10290) AGENTE SISTEMA PENITENC LC 423
 Un. Adm: (162809) DIR.DE CADEIA PUBLICA DE PORTO ALEGRE DO NORTE
 A Partir de: 01/01/2021 Até 01/01/2021

Processo N.: JAN
 Nome: (236840/1) GENILDA PEREIRA DE SOUZA
 Cargo/Função: (10290) AGENTE SISTEMA PENITENC LC 423
 Un. Adm: (190390) DIR. DE CADEIA PUBLICA FEMININA DE CACERES
 A Partir de: 01/01/2021 Até 01/01/2021

Processo N.: JAN
 Nome: (44094/1) GENIMA DA SILVA ALMEIDA EVANGELISTA
 Cargo/Função: (9200) ESCRIVAO DE POLICIA/LC318/407
 Un. Adm: (193992) COORD. DO CENTRO INTEGRADO DE OP. DE SEG.

PUBLICA
 A Partir de: 01/01/2021 Até 01/01/2021

Processo N.: JAN
 Nome: (114793/1) GEOMAR DE SOUSA SILVA
 Cargo/Função: (10290) AGENTE SISTEMA PENITENC LC 423
 Un. Adm: (162663) DIR.DE CADEIA PUBLICA DE BARRA DO GARCAS
 A Partir de: 07/01/2021 Até 07/01/2021

Processo N.: JAN
 Nome: (85377/1) GEOVANE FERREIRA DO AMARAL
 Cargo/Função: (10290) AGENTE SISTEMA PENITENC LC 423
 Un. Adm: (162795) DIR.DE CADEIA PUBLICA DE PRIMAVERA DO LESTE
 A Partir de: 01/01/2021 Até 01/01/2021

Processo N.: JAN
 Nome: (233394/1) GIOVANNI RODRIGO DE SOUZA
 Cargo/Função: (10290) AGENTE SISTEMA PENITENC LC 423
 Un. Adm: (162736) DIR.DE CADEIA PUBLICA DE DIAMANTINO
 A Partir de: 01/01/2021 Até 01/01/2021

Processo N.: JAN
 Nome: (115312/1) GERONICE MARIA DE MORAES HORN
 Cargo/Função: (10290) AGENTE SISTEMA PENITENC LC 423
 Un. Adm: (190209) SUBDIR. DA PENITENCIARIA CENTRAL DO ESTADO
 A Partir de: 11/01/2021 Até 11/01/2021

Processo N.: JAN
 Nome: (85390/1) GESILEI FERREIRA DA SILVA
 Cargo/Função: (10290) AGENTE SISTEMA PENITENC LC 423
 Un. Adm: (190268) DIR. DA COLONIA PENAL AGRICOLA DE PALMEIRAS
 A Partir de: 01/01/2021 Até 01/01/2021

Processo N.: JAN
 Nome: (250633/1) GIANINA GUIMARAES PEREIRA
 Cargo/Função: (10290) AGENTE SISTEMA PENITENC LC 423
 Un. Adm: (190411) DIR. DE CADEIA PUBLICA FEMININA DE RONDONOPOLIS
 A Partir de: 01/01/2021 Até 01/01/2021

Processo N.: JAN
 Nome: (251247/1) GIDEAO SIMEAO NETO
 Cargo/Função: (10290) AGENTE SISTEMA PENITENC LC 423
 Un. Adm: (190314) DIR. DO CENTRO DE DETEN. PROV. DE PONTES E LACERDA
 A Partir de: 01/01/2021 Até 01/01/2021

Processo N.: JAN
 Nome: (250685/1) GILCIMAR RIBEIRO DA SILVA
 Cargo/Função: (10290) AGENTE SISTEMA PENITENC LC 423
 Un. Adm: (162663) DIR.DE CADEIA PUBLICA DE BARRA DO GARCAS
 A Partir de: 01/01/2021 Até 01/01/2021

Processo N.: JAN
 Nome: (233397/1) GILLIS SIQUEIRA CORREA NASCIMENTO
 Cargo/Função: (10290) AGENTE SISTEMA PENITENC LC 423
 Un. Adm: (190209) SUBDIR. DA PENITENCIARIA CENTRAL DO ESTADO
 A Partir de: 01/01/2021 Até 01/01/2021

Processo N.: JAN
 Nome: (118079/1) GILMAR FERREIRA DA SILVA
 Cargo/Função: (10290) AGENTE SISTEMA PENITENC LC 423
 Un. Adm: (162663) DIR.DE CADEIA PUBLICA DE BARRA DO GARCAS
 A Partir de: 01/01/2021 Até 01/01/2021

Processo N.: JAN
 Nome: (250501/1) GILMAR MARINHO DE JESUS
 Cargo/Função: (10290) AGENTE SISTEMA PENITENC LC 423
 Un. Adm: (190268) DIR. DA COLONIA PENAL AGRICOLA DE PALMEIRAS
 A Partir de: 01/01/2021 Até 01/01/2021

Processo N.: JAN
 Nome: (248877/1) GILSON ANDRADE FERREIRA DA SILVA
 Cargo/Função: (10290) AGENTE SISTEMA PENITENC LC 423
 Un. Adm: (190209) SUBDIR. DA PENITENCIARIA CENTRAL DO ESTADO
 A Partir de: 01/01/2021 Até 01/01/2021

Processo N.: JAN
 Nome: (219406/2) GILVANDRO SONALIO
 Cargo/Função: (10290) AGENTE SISTEMA PENITENC LC 423
 Un. Adm: (162833) DIR.DE CADEIA PUBLICA DE SORRISO
 A Partir de: 01/01/2021 Até 01/01/2021

Processo N.: JAN
 Nome: (291026/1) GIOVANNI MATHEUS PAULA ASSUNCAO
 Cargo/Função: (10290) AGENTE SISTEMA PENITENC LC 423
 Un. Adm: (204420) COORD. DE MONIT. ELETRONICO DE PESSOAS
 A Partir de: 01/01/2021 Até 01/01/2021

Processo N.: JAN
 Nome: (291107/1) GISELE APARECIDA MATEUS ALVES
 Cargo/Função: (10290) AGENTE SISTEMA PENITENC LC 423
 Un. Adm: (190284) DIR. DO CENTRO DE DETENCAO PROVISORIA DE JUINA
 A Partir de: 01/01/2021 Até 01/01/2021

Processo N.: JAN
 Nome: (58435/6) GIZELLY CRISTINA DA SILVA
 Cargo/Função: (10290) AGENTE SISTEMA PENITENC LC 423
 Un. Adm: (190411) DIR. DE CADEIA PUBLICA FEMININA DE RONDONOPOLIS
 A Partir de: 01/01/2021 Até 01/01/2021

Processo N.: JAN
 Nome: (85423/1) GLAUCIA CARINA DE SOUZA
 Cargo/Função: (10290) AGENTE SISTEMA PENITENC LC 423
 Un. Adm: (190411) DIR. DE CADEIA PUBLICA FEMININA DE RONDONOPOLIS
 A Partir de: 01/01/2021 Até 01/01/2021

Processo N.: JAN
 Nome: (290958/1) GLEIDIANE CUSTODIO DA SILVA ASSIS
 Cargo/Função: (10290) AGENTE SISTEMA PENITENC LC 423
 Un. Adm: (204420) COORD. DE MONIT. ELETRONICO DE PESSOAS
 A Partir de: 01/01/2021 Até 01/01/2021

Processo N.: JAN
 Nome: (248523/1) GLETON FERREIRA DA SILVA
 Cargo/Função: (10290) AGENTE SISTEMA PENITENC LC 423
 Un. Adm: (190268) DIR. DA COLONIA PENAL AGRICOLA DE PALMEIRAS
 A Partir de: 01/01/2021 Até 01/01/2021

Processo N.: JAN
 Nome: (135281/4) GREYCK DE ARRUDA
 Cargo/Função: (9249) AGENTE DE SEGURANÇA SOCIOEDUCATIVO
 Un. Adm: (163139) GER. REG. DO CENT. DE ATEND. SOC. MASC. DE CACERES
 A Partir de: 01/01/2021 Até 01/01/2021

Processo N.: JAN
 Nome: (290973/1) GUSTAVO PINHEIRO BEJARANO
 Cargo/Função: (10290) AGENTE SISTEMA PENITENC LC 423
 Un. Adm: (190209) SUBDIR. DA PENITENCIARIA CENTRAL DO ESTADO
 A Partir de: 01/01/2021 Até 01/01/2021

Processo N.: JAN
 Nome: (208141/3) GUSTAVO SIQUEIRA FERRAZ
 Cargo/Função: (10290) AGENTE SISTEMA PENITENC LC 423
 Un. Adm: (162663) DIR. DE CADEIA PUBLICA DE BARRA DO GARCAS
 A Partir de: 01/01/2021 Até 01/01/2021

Processo N.: JAN
 Nome: (289404/3) HEBER LOPES DOS SANTOS
 Cargo/Função: (10290) AGENTE SISTEMA PENITENC LC 423
 Un. Adm: (190209) SUBDIR. DA PENITENCIARIA CENTRAL DO ESTADO
 A Partir de: 01/01/2021 Até 01/01/2021

Processo N.: JAN
 Nome: (291045/1) HEDER INACIO ALEIXO
 Cargo/Função: (10290) AGENTE SISTEMA PENITENC LC 423
 Un. Adm: (190284) DIR. DO CENTRO DE DETENCAO PROVISORIA DE JUINA
 A Partir de: 01/01/2021 Até 01/01/2021

Processo N.: JAN
 Nome: (228246/3) HENRIETTE CEVADA LONDERO
 Cargo/Função: (9249) AGENTE DE SEGURANÇA SOCIOEDUCATIVO
 Un. Adm: (163139) GER. REG. DO CENT. DE ATEND. SOC. MASC. DE CACERES
 A Partir de: 01/01/2021 Até 01/01/2021

Processo N.: JAN
 Nome: (122668/2) HENRIQUE TADEU RIBEIRO DE ALMEIDA BARBOSA
 Cargo/Função: (9175) INVESTIGADOR DE POLICIA/LC344/407
 Un. Adm: (193992) COORD. DO CENTRO INTEGRADO DE OP. DE SEG. PUBLICA
 A Partir de: 01/01/2021 Até 01/01/2021

Processo N.: JAN
 Nome: (251036/1) HERLAN APARECIDO SANTOS DE QUEIROZ
 Cargo/Função: (10290) AGENTE SISTEMA PENITENC LC 423
 Un. Adm: (190314) DIR. DO CENTRO DE DETEN. PROV. DE PONTES E LACERDA
 A Partir de: 01/01/2021 Até 01/01/2021

Processo N.: JAN
 Nome: (114896/1) HILDA VERSALLI CARDOSO FERREIRA
 Cargo/Função: (10290) AGENTE SISTEMA PENITENC LC 423
 Un. Adm: (204536) DIRET. DO CENTRO DE CUST. DA CAPITAL
 A Partir de: 01/01/2021 Até 01/01/2021

Processo N.: JAN
 Nome: (85418/1) IEDA BENEDITA DA SILVA DEMETRIO
 Cargo/Função: (10290) AGENTE SISTEMA PENITENC LC 423
 Un. Adm: (204536) DIRET. DO CENTRO DE CUST. DA CAPITAL
 A Partir de: 01/01/2021 Até 01/01/2021

Processo N.: JAN
 Nome: (118790/3) ILDA LUIZA JUNIOR
 Cargo/Função: (10290) AGENTE SISTEMA PENITENC LC 423
 Un. Adm: (204420) COORD. DE MONIT. ELETRONICO DE PESSOAS
 A Partir de: 03/01/2021 Até 03/01/2021

Processo N.: JAN
 Nome: (251799/1) ILDEBRANDO CIGARINO DE ARRUDA JUNIOR
 Cargo/Função: (10282) ASSIST. SIST. PENITENCIARIO
 Un. Adm: (204420) COORD. DE MONIT. ELETRONICO DE PESSOAS
 A Partir de: 01/01/2021 Até 01/01/2021

Processo N.: JAN
 Nome: (248555/1) IRACEMA RODRIGUES SOUZA PEREIRA
 Cargo/Função: (10290) AGENTE SISTEMA PENITENC LC 423
 Un. Adm: (162663) DIR. DE CADEIA PUBLICA DE BARRA DO GARCAS
 A Partir de: 01/01/2021 Até 01/01/2021

Processo N.: JAN
 Nome: (219334/2) IRINEU MOREL RICARDI
 Cargo/Função: (10290) AGENTE SISTEMA PENITENC LC 423
 Un. Adm: (162833) DIR. DE CADEIA PUBLICA DE SORRISO
 A Partir de: 01/01/2021 Até 01/01/2021

Processo N.: JAN
 Nome: (131100/1) ISABEL CRISTINA DE MOURA
 Cargo/Função: (10290) AGENTE SISTEMA PENITENC LC 423
 Un. Adm: (204536) DIRET. DO CENTRO DE CUST. DA CAPITAL
 A Partir de: 01/01/2021 Até 01/01/2021

Processo N.: JAN
 Nome: (127425/1) ISAIAS MARQUES DE OLIVEIRA
 Cargo/Função: (10290) AGENTE SISTEMA PENITENC LC 423
 Un. Adm: (204536) DIRET. DO CENTRO DE CUST. DA CAPITAL
 A Partir de: 01/01/2021 Até 01/01/2021

Processo N.: JAN
 Nome: (36477/9) ISMAEL MALACHIAS
 Cargo/Função: (10290) AGENTE SISTEMA PENITENC LC 423
 Un. Adm: (190284) DIR. DO CENTRO DE DETENCAO PROVISORIA DE JUINA
 A Partir de: 01/01/2021 Até 01/01/2021

Processo N.: JAN
 Nome: (117360/1) ISRAEL BIANK RODRIGUES SATELIS
 Cargo/Função: (10290) AGENTE SISTEMA PENITENC LC 423
 Un. Adm: (190209) SUBDIR. DA PENITENCIARIA CENTRAL DO ESTADO
 A Partir de: 01/01/2021 Até 01/01/2021

Processo N.: JAN
 Nome: (115311/1) ITANAEL JESUS CORREA DE LEMOS
 Cargo/Função: (10290) AGENTE SISTEMA PENITENC LC 423
 Un. Adm: (204536) DIRET. DO CENTRO DE CUST. DA CAPITAL
 A Partir de: 01/01/2021 Até 01/01/2021

Processo N.: JAN
 Nome: (291137/1) IVAN APARECIDO DE CASTRO AZEVEDO JUNIOR
 Cargo/Função: (10290) AGENTE SISTEMA PENITENC LC 423
 Un. Adm: (204420) COORD. DE MONIT. ELETRONICO DE PESSOAS
 A Partir de: 01/01/2021 Até 01/01/2021

Processo N.: JAN
 Nome: (111271/3) IVANEIDE ALVES DA SILVA
 Cargo/Função: (10290) AGENTE SISTEMA PENITENC LC 423
 Un. Adm: (190209) SUBDIR. DA PENITENCIARIA CENTRAL DO ESTADO
 A Partir de: 18/01/2021 Até 18/01/2021

Processo N.: JAN
 Nome: (232172/1) IVANI MARIA RICARDO
 Cargo/Função: (10290) AGENTE SISTEMA PENITENC LC 423
 Un. Adm: (162795) DIR. DE CADEIA PUBLICA DE PRIMAVERA DO LESTE
 A Partir de: 01/01/2021 Até 01/01/2021

Processo N.: JAN
 Nome: (236853/1) IVANILDA DOS SANTOS
 Cargo/Função: (10290) AGENTE SISTEMA PENITENC LC 423
 Un. Adm: (190314) DIR. DO CENTRO DE DETEN. PROV. DE PONTES E LACERDA
 A Partir de: 01/01/2021 Até 01/01/2021

Processo N.: JAN
 Nome: (291132/1) IVANILDA SABINO CORREA
 Cargo/Função: (10290) AGENTE SISTEMA PENITENC LC 423
 Un. Adm: (190284) DIR. DO CENTRO DE DETENCAO PROVISORIA DE JUINA
 A Partir de: 01/01/2021 Até 01/01/2021

Processo N.: JAN
 Nome: (115503/1) IVANILSO ROSA SAMPAIO
 Cargo/Função: (10290) AGENTE SISTEMA PENITENC LC 423
 Un. Adm: (162795) DIR. DE CADEIA PUBLICA DE PRIMAVERA DO LESTE
 A Partir de: 01/01/2021 Até 01/01/2021

Processo N.: JAN
 Nome: (218820/2) IVANIR CARVALHO NETO
 Cargo/Função: (10290) AGENTE SISTEMA PENITENC LC 423
 Un. Adm: (162728) DIR. DE CADEIA PUBLICA DE COMODORO
 A Partir de: 01/01/2021 Até 01/01/2021

Processo N.: JAN
 Nome: (117359/1) IVES ROGERIO DE ASSIS SOUZA
 Cargo/Função: (10290) AGENTE SISTEMA PENITENC LC 423
 Un. Adm: (204536) DIRET. DO CENTRO DE CUST. DA CAPITAL
 A Partir de: 01/01/2021 Até 01/01/2021

Processo N.: JAN
 Nome: (125578/1) IZAIAS SIQUEIRA RAMOS
 Cargo/Função: (10290) AGENTE SISTEMA PENITENC LC 423
 Un. Adm: (190268) DIR. DA COLONIA PENAL AGRICOLA DE PALMEIRAS
 A Partir de: 01/01/2021 Até 01/01/2021

Processo N.: JAN
 Nome: (115480/1) JACILENE DA COSTA FREITAS E SILVA
 Cargo/Função: (10290) AGENTE SISTEMA PENITENC LC 423
 Un. Adm: (190411) DIR. DE CADEIA PUBLICA FEMININA DE RONDONOPOLIS
 A Partir de: 01/01/2021 Até 01/01/2021

Processo N.: JAN
 Nome: (290910/1) JACINTO LUIZ DO NASCIMENTO NARDES
 Cargo/Função: (10290) AGENTE SISTEMA PENITENC LC 423
 Un. Adm: (190209) SUBDIR. DA PENITENCIARIA CENTRAL DO ESTADO
 A Partir de: 01/01/2021 Até 01/01/2021

Processo N.: JAN
 Nome: (112071/2) JACKELINE DE FATIMA RONDON
 Cargo/Função: (10290) AGENTE SISTEMA PENITENC LC 423
 Un. Adm: (204420) COORD. DE MONIT. ELETRONICO DE PESSOAS
 A Partir de: 01/01/2021 Até 01/01/2021

Processo N.: JAN
 Nome: (232251/1) JAIR MIRANDA DE OLIVEIRA
 Cargo/Função: (10290) AGENTE SISTEMA PENITENC LC 423
 Un. Adm: (190411) DIR. DE CADEIA PUBLICA FEMININA DE RONDONOPOLIS
 A Partir de: 02/01/2021 Até 02/01/2021

Processo N.: JAN
 Nome: (248667/1) JAIRO ARRUDA DE SOUZA
 Cargo/Função: (10290) AGENTE SISTEMA PENITENC LC 423

Un. Adm: (190195) DIR. DA PENITENCIARIA CENTRAL DO ESTADO
A Partir de: 02/01/2021 Até 02/01/2021

Processo N.: JAN

Nome: (118010/1) JAISSON SCHOENHERR
Cargo/Função: (10290) AGENTE SISTEMA PENITENC LC 423
Un. Adm: (162833) DIR.DE CADEIA PUBLICA DE SORRISO
A Partir de: 01/01/2021 Até 01/01/2021

Processo N.: DEZ

Nome: (97574/1) JAKSON AURELIANO RONDON MENDONCA
Cargo/Função: (9175) INVESTIGADOR DE POLICIA/LC344/407
Un. Adm: (161985) COORD. DO CENTRO INTEGRADO DE OPERACOES AEREAS
A Partir de: 01/12/2020 Até 01/12/2020

Processo N.: JAN

Nome: (97574/1) JAKSON AURELIANO RONDON MENDONCA
Cargo/Função: (9175) INVESTIGADOR DE POLICIA/LC344/407
Un. Adm: (161985) COORD. DO CENTRO INTEGRADO DE OPERACOES AEREAS
A Partir de: 01/01/2021 Até 01/01/2021

Processo N.: JAN

Nome: (114849/1) JANETE TAMAZATO
Cargo/Função: (10290) AGENTE SISTEMA PENITENC LC 423
Un. Adm: (190209) SUBDIR. DA PENITENCIARIA CENTRAL DO ESTADO
A Partir de: 01/01/2021 Até 01/01/2021

Processo N.: JAN

Nome: (90972/2) JEAN RUDNEY DE JESUS DAHROUG
Cargo/Função: (9175) INVESTIGADOR DE POLICIA/LC344/407
Un. Adm: (193992) COORD. DO CENTRO INTEGRADO DE OP. DE SEG.
PUBLICA
A Partir de: 01/01/2021 Até 01/01/2021

Processo N.: JAN

Nome: (205470/1) JEDERSON ELANDER DA SILVA
Cargo/Função: (10290) AGENTE SISTEMA PENITENC LC 423
Un. Adm: (190209) SUBDIR. DA PENITENCIARIA CENTRAL DO ESTADO
A Partir de: 01/01/2021 Até 01/01/2021

Processo N.: JAN

Nome: (117341/1) JEFFERSON JOBBERSON JONNY DE LIMA
Cargo/Função: (10290) AGENTE SISTEMA PENITENC LC 423
Un. Adm: (190209) SUBDIR. DA PENITENCIARIA CENTRAL DO ESTADO
A Partir de: 01/01/2021 Até 01/01/2021

Processo N.: JAN

Nome: (137474/4) JOANILDES APARECIDA DAS NEVES CONCEICAO
Cargo/Função: (11665) FUNÇÃO DGA 10 LC/266 SERVIDOR
Un. Adm: (163139) GER. REG. DO CENT. DE ATEND. SOC. MASC. DE
CACERES
A Partir de: 01/01/2021 Até 01/01/2021

Processo N.: JAN

Nome: (233894/1) JOAO ANTONIO DE SOUZA FILHO
Cargo/Função: (10290) AGENTE SISTEMA PENITENC LC 423
Un. Adm: (162795) DIR. DE CADEIA PUBLICA DE PRIMAVERA DO LESTE
A Partir de: 01/01/2021 Até 01/01/2021

Processo N.: JAN

Nome: (67709/10) JOAO BATISTA FERREIRA MENDES
Cargo/Função: (10290) AGENTE SISTEMA PENITENC LC 423
Un. Adm: (162736) DIR.DE CADEIA PUBLICA DE DIAMANTINO
A Partir de: 01/01/2021 Até 01/01/2021

Processo N.: JAN

Nome: (138429/3) JOAO EDIVALDO DA SILVA SOUSA
Cargo/Função: (10290) AGENTE SISTEMA PENITENC LC 423
Un. Adm: (162833) DIR.DE CADEIA PUBLICA DE SORRISO
A Partir de: 01/01/2021 Até 01/01/2021

Processo N.: JAN

Nome: (248529/1) JOAO LAZARO NOGUEIRA DA SILVA JUNIOR
Cargo/Função: (10290) AGENTE SISTEMA PENITENC LC 423
Un. Adm: (190195) DIR. DA PENITENCIARIA CENTRAL DO ESTADO
A Partir de: 01/01/2021 Até 01/01/2021

Processo N.: JAN

Nome: (290992/1) JOAO PAULO DE JESUS PESSOA
Cargo/Função: (10290) AGENTE SISTEMA PENITENC LC 423
Un. Adm: (190209) SUBDIR. DA PENITENCIARIA CENTRAL DO ESTADO
A Partir de: 01/01/2021 Até 01/01/2021

Processo N.: JAN

Nome: (233201/1) JOAO PAULO FERREIRA PINTO
Cargo/Função: (9249) AGENTE DE SEGURANÇA SOCIOEDUCATIVO
Un. Adm: (163139) GER. REG. DO CENT. DE ATEND. SOC. MASC. DE
CACERES
A Partir de: 01/01/2021 Até 01/01/2021

Processo N.: JAN

Nome: (90862/2) JOAQUIM LUIZ DE AMORIM FILHO
Cargo/Função: (9175) INVESTIGADOR DE POLICIA/LC344/407
Un. Adm: (193992) COORD. DO CENTRO INTEGRADO DE OP. DE SEG.
PUBLICA
A Partir de: 01/01/2021 Até 01/01/2021

Processo N.: JAN

Nome: (232101/1) JODSON DA SILVA FERREIRA
Cargo/Função: (10290) AGENTE SISTEMA PENITENC LC 423
Un. Adm: (190314) DIR. DO CENTRO DE DETEN. PROV. DE PONTES E
LACERDA
A Partir de: 01/01/2021 Até 01/01/2021

Processo N.: JAN

Nome: (138935/1) JOEL CORREA FERRAZ

Cargo/Função: (10290) AGENTE SISTEMA PENITENC LC 423
Un. Adm: (204420) COORD. DE MONIT. ELETRONICO DE PESSOAS
A Partir de: 01/01/2021 Até 01/01/2021

Processo N.: JAN

Nome: (236838/1) JOELSON INACIO DE OLIVEIRA
Cargo/Função: (10290) AGENTE SISTEMA PENITENC LC 423
Un. Adm: (190314) DIR. DO CENTRO DE DETEN. PROV. DE PONTES E
LACERDA
A Partir de: 01/01/2021 Até 01/01/2021

Processo N.: JAN

Nome: (201449/2) JOHNEY RENAN DA CUNHA TORZESHE
Cargo/Função: (10290) AGENTE SISTEMA PENITENC LC 423
Un. Adm: (190284) DIR. DO CENTRO DE DETENCAO PROVISORIA DE JUINA
A Partir de: 01/01/2021 Até 01/01/2021

Processo N.: JAN

Nome: (233362/1) JOILSON LINO SANTANA
Cargo/Função: (10290) AGENTE SISTEMA PENITENC LC 423
Un. Adm: (162736) DIR.DE CADEIA PUBLICA DE DIAMANTINO
A Partir de: 01/01/2021 Até 01/01/2021

Processo N.: JAN

Nome: (115910/1) JONAS BARBOSA RODOVALHO
Cargo/Função: (10290) AGENTE SISTEMA PENITENC LC 423
Un. Adm: (162728) DIR. DE CADEIA PUBLICA DE COMODORO
A Partir de: 01/01/2021 Até 01/01/2021

Processo N.: JAN

Nome: (248749/1) JONY SANDER DOS PASSOS VELOZO DUARTE
Cargo/Função: (9249) AGENTE DE SEGURANÇA SOCIOEDUCATIVO
Un. Adm: (163139) GER. REG. DO CENT. DE ATEND. SOC. MASC. DE
CACERES
A Partir de: 01/01/2021 Até 01/01/2021

Processo N.: JAN

Nome: (241331/1) JOSE ADEILSON ALVES GUIMARAES
Cargo/Função: (10290) AGENTE SISTEMA PENITENC LC 423
Un. Adm: (162736) DIR.DE CADEIA PUBLICA DE DIAMANTINO
A Partir de: 01/01/2021 Até 01/01/2021

Processo N.: JAN

Nome: (205309/2) JOSE ALDO DA SILVA JUNIOR
Cargo/Função: (10290) AGENTE SISTEMA PENITENC LC 423
Un. Adm: (162833) DIR.DE CADEIA PUBLICA DE SORRISO
A Partir de: 01/01/2021 Até 01/01/2021

Processo N.: JAN

Nome: (140222/3) JOSE APARECIDO MOREIRA
Cargo/Função: (11614) DGA-7 SERVIDOR
Un. Adm: (162728) DIR. DE CADEIA PUBLICA DE COMODORO
A Partir de: 01/01/2021 Até 01/01/2021

Processo N.: JAN

Nome: (248886/1) JOSE ARLINDO DA CUNHA
Cargo/Função: (10290) AGENTE SISTEMA PENITENC LC 423
Un. Adm: (190209) SUBDIR. DA PENITENCIARIA CENTRAL DO ESTADO
A Partir de: 01/01/2021 Até 01/01/2021

Processo N.: JAN

Nome: (233368/1) JOSE BATISTA PEREIRA DE ALMEIDA
Cargo/Função: (10290) AGENTE SISTEMA PENITENC LC 423
Un. Adm: (162795) DIR.DE CADEIA PUBLICA DE PRIMAVERA DO LESTE
A Partir de: 03/01/2021 Até 03/01/2021

Processo N.: JAN

Nome: (136207/1) JOSE CARLOS LIMA SANTOS
Cargo/Função: (9200) ESCRIVAO DE POLICIA/LC318/407
Un. Adm: (193992) COORD. DO CENTRO INTEGRADO DE OP. DE SEG.
PUBLICA
A Partir de: 01/01/2021 Até 01/01/2021

Processo N.: JAN

Nome: (232107/1) JOSE DE SOUZA
Cargo/Função: (10290) AGENTE SISTEMA PENITENC LC 423
Un. Adm: (162728) DIR. DE CADEIA PUBLICA DE COMODORO
A Partir de: 01/01/2021 Até 01/01/2021

Processo N.: JAN

Nome: (122256/1) JOSE FERREIRA DE MELO
Cargo/Função: (10290) AGENTE SISTEMA PENITENC LC 423
Un. Adm: (162809) DIR.DE CADEIA PUBLICA DE PORTO ALEGRE DO NORTE
A Partir de: 01/01/2021 Até 01/01/2021

Processo N.: JAN

Nome: (217592/2) JOSE LOPES DE ARAUJO FILHO
Cargo/Função: (10290) AGENTE SISTEMA PENITENC LC 423
Un. Adm: (162795) DIR.DE CADEIA PUBLICA DE PRIMAVERA DO LESTE
A Partir de: 01/01/2021 Até 01/01/2021

Processo N.: JAN

Nome: (217723/2) JOSE PINTO DE SOUZA FILHO
Cargo/Função: (10290) AGENTE SISTEMA PENITENC LC 423
Un. Adm: (162795) DIR.DE CADEIA PUBLICA DE PRIMAVERA DO LESTE
A Partir de: 01/01/2021 Até 01/01/2021

Processo N.: JAN

Nome: (236918/1) JOSE ROBERTO TEZOLLIN
Cargo/Função: (10290) AGENTE SISTEMA PENITENC LC 423
Un. Adm: (190284) DIR. DO CENTRO DE DETENCAO PROVISORIA DE JUINA
A Partir de: 01/01/2021 Até 01/01/2021

Processo N.: JAN

Nome: (212134/2) JOSE WILLIAN AUGUSTO PEREIRA
Cargo/Função: (10290) AGENTE SISTEMA PENITENC LC 423

<p>Un. Adm: (190390) DIR. DE CADEIA PUBLICA FEMININA DE CACERES A Partir de: 01/01/2021 Até 01/01/2021</p>	<p>Processo N.: JAN Nome: (108794/2) KENER RICARDO BARBOSA Cargo/Função: (10290) AGENTE SISTEMA PENITENC LC 423 Un. Adm: (204536) DIRET. DO CENTRO DE CUST. DA CAPITAL A Partir de: 01/01/2021 Até 01/01/2021</p>
<p>Processo N.: JAN Nome: (120198/1) JOSEANE PACHECO CORREA Cargo/Função: (10290) AGENTE SISTEMA PENITENC LC 423 Un. Adm: (204420) COORD. DE MONIT. ELETRONICO DE PESSOAS A Partir de: 01/01/2021 Até 01/01/2021</p>	<p>Processo N.: JAN Nome: (127400/1) KLEBER COSTA VITAL Cargo/Função: (11665) FUNÇÃO DGA 10 LC/266 SERVIDOR Un. Adm: (190209) SUBDIR. DA PENITENCIARIA CENTRAL DO ESTADO A Partir de: 15/01/2021 Até 15/01/2021</p>
<p>Processo N.: JAN Nome: (232163/1) JOSEMARIO LISBOA DE CASTRO Cargo/Função: (10290) AGENTE SISTEMA PENITENC LC 423 Un. Adm: (162663) DIR.DE CADEIA PUBLICA DE BARRA DO GARCAS A Partir de: 01/01/2021 Até 01/01/2021</p>	<p>Processo N.: JAN Nome: (233562/1) LAIANE DOS SANTOS DE SOUSA Cargo/Função: (10290) AGENTE SISTEMA PENITENC LC 423 Un. Adm: (162833) DIR.DE CADEIA PUBLICA DE SORRISO A Partir de: 01/01/2021 Até 01/01/2021</p>
<p>Processo N.: JAN Nome: (120446/1) JOSIANE OLIVEIRA ALVES DA CRUZ Cargo/Função: (10290) AGENTE SISTEMA PENITENC LC 423 Un. Adm: (190209) SUBDIR. DA PENITENCIARIA CENTRAL DO ESTADO A Partir de: 01/01/2021 Até 01/01/2021</p>	<p>Processo N.: JAN Nome: (248876/1) LARRYRIHE LIANGUI AYLLANN SIQUEIRA MAXIMO Cargo/Função: (10290) AGENTE SISTEMA PENITENC LC 423 Un. Adm: (190209) SUBDIR. DA PENITENCIARIA CENTRAL DO ESTADO A Partir de: 01/01/2021 Até 01/01/2021</p>
<p>Processo N.: JAN Nome: (118009/1) JOSIEL ALVES DA SILVA FERREIRA Cargo/Função: (10290) AGENTE SISTEMA PENITENC LC 423 Un. Adm: (162736) DIR.DE CADEIA PUBLICA DE DIAMANTINO A Partir de: 01/01/2021 Até 01/01/2021</p>	<p>Processo N.: JAN Nome: (123120/2) LAUDECYR EGUES DE ARAUJO Cargo/Função: (10290) AGENTE SISTEMA PENITENC LC 423 Un. Adm: (162833) DIR.DE CADEIA PUBLICA DE SORRISO A Partir de: 01/01/2021 Até 01/01/2021</p>
<p>Processo N.: JAN Nome: (143358/3) JOSIEL VIEIRA CAMPOS Cargo/Função: (10290) AGENTE SISTEMA PENITENC LC 423 Un. Adm: (162663) DIR.DE CADEIA PUBLICA DE BARRA DO GARCAS A Partir de: 01/01/2021 Até 01/01/2021</p>	<p>Processo N.: JAN Nome: (250428/1) LAUDENIR DA SILVA POHU Cargo/Função: (10290) AGENTE SISTEMA PENITENC LC 423 Un. Adm: (162728) DIR. DE CADEIA PUBLICA DE COMODORO A Partir de: 01/01/2021 Até 01/01/2021</p>
<p>Processo N.: JAN Nome: (251052/1) JOSUE CORDEIRO DE SOUZA Cargo/Função: (10290) AGENTE SISTEMA PENITENC LC 423 Un. Adm: (190314) DIR. DO CENTRO DE DETEN. PROV. DE PONTES E LACERDA A Partir de: 14/01/2021 Até 14/01/2021</p>	<p>Processo N.: JAN Nome: (236887/1) LEANDRO COSTA BRAGA Cargo/Função: (10290) AGENTE SISTEMA PENITENC LC 423 Un. Adm: (190314) DIR. DO CENTRO DE DETEN. PROV. DE PONTES E LACERDA A Partir de: 01/01/2021 Até 01/01/2021</p>
<p>Processo N.: JAN Nome: (251726/1) JOSUE SANTANA FLORES Cargo/Função: (10290) AGENTE SISTEMA PENITENC LC 423 Un. Adm: (190284) DIR. DO CENTRO DE DETENCAO PROVISORIA DE JUINA A Partir de: 01/01/2021 Até 01/01/2021</p>	<p>Processo N.: JAN Nome: (232317/1) LEANDRO DE CARVALHO PONTES Cargo/Função: (9249) AGENTE DE SEGURANÇA SOCIOEDUCATIVO Un. Adm: (163139) GER. REG. DO CENT. DE ATEND. SOC. MASC. DE CACERES A Partir de: 01/01/2021 Até 01/01/2021</p>
<p>Processo N.: JAN Nome: (70499/10) JOSUE SILVA DE OLIVEIRA Cargo/Função: (10290) AGENTE SISTEMA PENITENC LC 423 Un. Adm: (162795) DIR.DE CADEIA PUBLICA DE PRIMAVERA DO LESTE A Partir de: 01/01/2021 Até 01/01/2021</p>	<p>Processo N.: JAN Nome: (234017/1) LEONARDO DE ARAUJO DOS ANJOS Cargo/Função: (10290) AGENTE SISTEMA PENITENC LC 423 Un. Adm: (190411) DIR. DE CADEIA PUBLICA FEMININA DE RONDONOPOLIS A Partir de: 01/01/2021 Até 01/01/2021</p>
<p>Processo N.: JAN Nome: (85416/1) JOZAFIA BORBA SILVEIRA Cargo/Função: (10290) AGENTE SISTEMA PENITENC LC 423 Un. Adm: (172065) UNID.ESPEC.CONTROLE MOVIMENTACAO PESSOAL A Partir de: 01/01/2021 Até 01/01/2021</p>	<p>Processo N.: JAN Nome: (114750/1) LILIAM DE SOUSA MACEDO Cargo/Função: (10290) AGENTE SISTEMA PENITENC LC 423 Un. Adm: (162663) DIR. DE CADEIA PUBLICA DE BARRA DO GARCAS A Partir de: 13/01/2021 Até 13/01/2021</p>
<p>Processo N.: JAN Nome: (233512/1) JULIANA DOS SANTOS LEMES Cargo/Função: (10290) AGENTE SISTEMA PENITENC LC 423 Un. Adm: (190411) DIR. DE CADEIA PUBLICA FEMININA DE RONDONOPOLIS A Partir de: 01/01/2021 Até 01/01/2021</p>	<p>Processo N.: JAN Nome: (110852/2) LINCON MEIRA VIEIRA Cargo/Função: (9175) INVESTIGADOR DE POLICIA/LC344/407 Un. Adm: (193992) COORD. DO CENTRO INTEGRADO DE OP. DE SEG. PUBLICA A Partir de: 01/01/2021 Até 01/01/2021</p>
<p>Processo N.: JAN Nome: (100222/6) JULIANA LIMA SILVA Cargo/Função: (10290) AGENTE SISTEMA PENITENC LC 423 Un. Adm: (162663) DIR.DE CADEIA PUBLICA DE BARRA DO GARCAS A Partir de: 01/01/2021 Até 01/01/2021</p>	<p>Processo N.: JAN Nome: (116438/1) LINDALVA DA SILVA POHU Cargo/Função: (10290) AGENTE SISTEMA PENITENC LC 423 Un. Adm: (162728) DIR. DE CADEIA PUBLICA DE COMODORO A Partir de: 01/01/2021 Até 01/01/2021</p>
<p>Processo N.: JAN Nome: (131099/1) JULIANA LOURENCO MACHADO Cargo/Função: (10290) AGENTE SISTEMA PENITENC LC 423 Un. Adm: (190209) SUBDIR. DA PENITENCIARIA CENTRAL DO ESTADO A Partir de: 01/01/2021 Até 01/01/2021</p>	<p>Processo N.: JAN Nome: (128893/3) LINDALVO DE OLIVEIRA LIMA Cargo/Função: (10290) AGENTE SISTEMA PENITENC LC 423 Un. Adm: (204420) COORD. DE MONIT. ELETRONICO DE PESSOAS A Partir de: 01/01/2021 Até 01/01/2021</p>
<p>Processo N.: JAN Nome: (248850/1) JULIANO RIBEIRO DA SILVA Cargo/Função: (10290) AGENTE SISTEMA PENITENC LC 423 Un. Adm: (190209) SUBDIR. DA PENITENCIARIA CENTRAL DO ESTADO A Partir de: 02/01/2021 Até 02/01/2021</p>	<p>Processo N.: JAN Nome: (217772/2) LINDOMAR BRAGA GASQUES Cargo/Função: (10290) AGENTE SISTEMA PENITENC LC 423 Un. Adm: (162833) DIR.DE CADEIA PUBLICA DE SORRISO A Partir de: 01/01/2021 Até 01/01/2021</p>
<p>Processo N.: JAN Nome: (205310/3) JUNIOR CESAR OLIVEIRA AMORIM Cargo/Função: (10290) AGENTE SISTEMA PENITENC LC 423 Un. Adm: (162728) DIR. DE CADEIA PUBLICA DE COMODORO A Partir de: 14/01/2021 Até 14/01/2021</p>	<p>Processo N.: JAN Nome: (130707/1) LINDOMAR SILVA ARAUJO Cargo/Função: (10290) AGENTE SISTEMA PENITENC LC 423 Un. Adm: (190268) DIR. DA COLONIA PENAL AGRICOLA DE PALMEIRAS A Partir de: 01/01/2021 Até 01/01/2021</p>
<p>Processo N.: JAN Nome: (290923/1) JUVENAL POLINARIO PEDROSO JUNIOR Cargo/Função: (10290) AGENTE SISTEMA PENITENC LC 423 Un. Adm: (190209) SUBDIR. DA PENITENCIARIA CENTRAL DO ESTADO A Partir de: 01/01/2021 Até 01/01/2021</p>	<p>Processo N.: JAN Nome: (117832/1) LINDOMARCIO CORREA DE OLIVEIRA Cargo/Função: (10290) AGENTE SISTEMA PENITENC LC 423 Un. Adm: (162663) DIR.DE CADEIA PUBLICA DE BARRA DO GARCAS A Partir de: 01/01/2021 Até 01/01/2021</p>
<p>Processo N.: JAN Nome: (124877/1) JUZEMAR MORENO DA SILVA Cargo/Função: (10290) AGENTE SISTEMA PENITENC LC 423 Un. Adm: (162736) DIR.DE CADEIA PUBLICA DE DIAMANTINO A Partir de: 01/01/2021 Até 01/01/2021</p>	<p>Processo N.: JAN Nome: (258017/2) LUCAS LEPPAUS LEITE Cargo/Função: (10290) AGENTE SISTEMA PENITENC LC 423 Un. Adm: (190284) DIR. DO CENTRO DE DETENCAO PROVISORIA DE JUINA A Partir de: 01/01/2021 Até 01/01/2021</p>
<p>Processo N.: JAN Nome: (117830/1) KEILIANE NUNES DOS SANTOS Cargo/Função: (10290) AGENTE SISTEMA PENITENC LC 423 Un. Adm: (162663) DIR.DE CADEIA PUBLICA DE BARRA DO GARCAS A Partir de: 01/01/2021 Até 01/01/2021</p>	<p>Processo N.: JAN</p>

Nome: (88948/1) LUCIANA CANDIDA DA SILVA
Cargo/Função: (10290) AGENTE SISTEMA PENITENC LC 423
Un. Adm: (204536) DIRET. DO CENTRO DE CUST. DA CAPITAL
A Partir de: 01/01/2021 Até 01/01/2021

Processo N.: JAN

Nome: (109668/2) LUCIANA MOROCKOSKI PESSOA
Cargo/Função: (10290) AGENTE SISTEMA PENITENC LC 423
Un. Adm: (162728) DIR. DE CADEIA PUBLICA DE COMODORO
A Partir de: 01/01/2021 Até 01/01/2021

Processo N.: JAN

Nome: (114833/1) LUCIANO FERREIRA SILVA
Cargo/Função: (10290) AGENTE SISTEMA PENITENC LC 423
Un. Adm: (190209) SUBDIR. DA PENITENCIARIA CENTRAL DO ESTADO
A Partir de: 01/01/2021 Até 01/01/2021

Processo N.: JAN

Nome: (127072/4) LUCIANO JOSE UNGARATTI
Cargo/Função: (10290) AGENTE SISTEMA PENITENC LC 423
Un. Adm: (190284) DIR. DO CENTRO DE DETENCAO PROVISORIA DE JUINA
A Partir de: 01/01/2021 Até 01/01/2021

Processo N.: JAN

Nome: (217389/2) LUCIENE PEDROZA MOREIRA
Cargo/Função: (10290) AGENTE SISTEMA PENITENC LC 423
Un. Adm: (190268) DIR. DA COLONIA PENAL AGRICOLA DE PALMEIRAS
A Partir de: 01/01/2021 Até 01/01/2021

Processo N.: JAN

Nome: (100097/2) LUCIO DA SILVA PINTO
Cargo/Função: (10290) AGENTE SISTEMA PENITENC LC 423
Un. Adm: (190209) SUBDIR. DA PENITENCIARIA CENTRAL DO ESTADO
A Partir de: 01/01/2021 Até 01/01/2021

Processo N.: DEZ

Nome: (113789/3) LULLSON CASTRILLON RAMOS
Cargo/Função: (10290) AGENTE SISTEMA PENITENC LC 423
Un. Adm: (162612) DIR. DE CADEIA PUBLICA DE CACERES
A Partir de: 01/12/2020 Até 01/12/2020

Processo N.: JAN

Nome: (71850/6) LUIZ ANDRE RODRIGUES RONDON
Cargo/Função: (10290) AGENTE SISTEMA PENITENC LC 423
Un. Adm: (204536) DIRET. DO CENTRO DE CUST. DA CAPITAL
A Partir de: 01/01/2021 Até 01/01/2021

Processo N.: JAN

Nome: (114753/1) LUIZ CLAUDIO CERQUEIRA VIANA
Cargo/Função: (10290) AGENTE SISTEMA PENITENC LC 423
Un. Adm: (190209) SUBDIR. DA PENITENCIARIA CENTRAL DO ESTADO
A Partir de: 01/01/2021 Até 01/01/2021

Processo N.: JAN

Nome: (142052/3) LUIZ CONCEICAO SANTOS
Cargo/Função: (10290) AGENTE SISTEMA PENITENC LC 423
Un. Adm: (190268) DIR. DA COLONIA PENAL AGRICOLA DE PALMEIRAS
A Partir de: 01/01/2021 Até 01/01/2021

Processo N.: JAN

Nome: (248830/1) LUIZ DE OLIVEIRA RODRIGUES
Cargo/Função: (10290) AGENTE SISTEMA PENITENC LC 423
Un. Adm: (190209) SUBDIR. DA PENITENCIARIA CENTRAL DO ESTADO
A Partir de: 01/01/2021 Até 01/01/2021

Processo N.: JAN

Nome: (105024/11) LUIZ NICOLAU KUNZLER
Cargo/Função: (10290) AGENTE SISTEMA PENITENC LC 423
Un. Adm: (190209) SUBDIR. DA PENITENCIARIA CENTRAL DO ESTADO
A Partir de: 01/01/2021 Até 01/01/2021

Processo N.: JAN

Nome: (251161/1) LUZENY MENDONCA RIBEIRO
Cargo/Função: (10290) AGENTE SISTEMA PENITENC LC 423
Un. Adm: (190284) DIR. DO CENTRO DE DETENCAO PROVISORIA DE JUINA
A Partir de: 01/01/2021 Até 01/01/2021

Processo N.: JAN

Nome: (251980/1) LUZIA REZENDE DE QUEIROZ
Cargo/Função: (10290) AGENTE SISTEMA PENITENC LC 423
Un. Adm: (162663) DIR. DE CADEIA PUBLICA DE BARRA DO GARCAS
A Partir de: 01/01/2021 Até 01/01/2021

Processo N.: JAN

Nome: (118935/1) LYSLAINE HATSUE SATO
Cargo/Função: (10290) AGENTE SISTEMA PENITENC LC 423
Un. Adm: (190390) DIR. DE CADEIA PUBLICA FEMININA DE CACERES
A Partir de: 01/01/2021 Até 01/01/2021

Processo N.: JAN

Nome: (251751/1) MAGNO MONTEIL ARAUJO
Cargo/Função: (10290) AGENTE SISTEMA PENITENC LC 423
Un. Adm: (162663) DIR. DE CADEIA PUBLICA DE BARRA DO GARCAS
A Partir de: 01/01/2021 Até 01/01/2021

Processo N.: JAN

Nome: (251238/1) MAIRA REGINA DA CRUZ SANTOS
Cargo/Função: (10290) AGENTE SISTEMA PENITENC LC 423
Un. Adm: (190314) DIR. DO CENTRO DE DETEN. PROV. DE PONTES E

LACERDA

A Partir de: 01/01/2021 Até 01/01/2021

Processo N.: JAN

Nome: (250966/1) MANOEL LEANDRO DA SILVA COUTINHO
Cargo/Função: (10290) AGENTE SISTEMA PENITENC LC 423
Un. Adm: (190314) DIR. DO CENTRO DE DETEN. PROV. DE PONTES E

LACERDA

A Partir de: 01/01/2021 Até 01/01/2021

Processo N.: JAN

Nome: (233740/1) MARCELA CRISTINA OLANDA SILVA
Cargo/Função: (10290) AGENTE SISTEMA PENITENC LC 423
Un. Adm: (190390) DIR. DE CADEIA PUBLICA FEMININA DE CACERES
A Partir de: 01/01/2021 Até 01/01/2021

Processo N.: JAN

Nome: (232413/1) MARCELLY EGUES DIAS
Cargo/Função: (9249) AGENTE DE SEGURANÇA SOCIOEDUCATIVO
Un. Adm: (163139) GER. REG. DO CENT. DE ATEND. SOC. MASC. DE CACERES
A Partir de: 01/01/2021 Até 01/01/2021

Processo N.: JAN

Nome: (233965/1) MARCELO FERNANDES DA SILVA
Cargo/Função: (10290) AGENTE SISTEMA PENITENC LC 423
Un. Adm: (190209) SUBDIR. DA PENITENCIARIA CENTRAL DO ESTADO
A Partir de: 01/01/2021 Até 01/01/2021

Processo N.: JAN

Nome: (127441/4) MARCELO RODRIGUES PERIOTO
Cargo/Função: (10290) AGENTE SISTEMA PENITENC LC 423
Un. Adm: (162833) DIR. DE CADEIA PUBLICA DE SORRISO
A Partir de: 01/01/2021 Até 01/01/2021

Processo N.: JAN

Nome: (234372/1) MARCELO YAMAUCHI DA SILVA GOMES
Cargo/Função: (9200) ESCRIVAO DE POLICIA/LC318/407
Un. Adm: (161985) COORD. DO CENTRO INTEGRADO DE OPERACOES AEREAS
A Partir de: 01/01/2021 Até 01/01/2021

Processo N.: JAN

Nome: (220449/13) MARCIA CRISTINA RAMOS DELUQUE
Cargo/Função: (9249) AGENTE DE SEGURANÇA SOCIOEDUCATIVO
Un. Adm: (163139) GER. REG. DO CENT. DE ATEND. SOC. MASC. DE CACERES
A Partir de: 01/01/2021 Até 01/01/2021

Processo N.: JAN

Nome: (118650/1) MARCIO GETULIO RODRIGUES
Cargo/Função: (10290) AGENTE SISTEMA PENITENC LC 423
Un. Adm: (190209) SUBDIR. DA PENITENCIARIA CENTRAL DO ESTADO
A Partir de: 01/01/2021 Até 01/01/2021

Processo N.: JAN

Nome: (233532/1) MARCIO ROSSI
Cargo/Função: (10290) AGENTE SISTEMA PENITENC LC 423
Un. Adm: (204420) COORD. DE MONIT. ELETRONICO DE PESSOAS
A Partir de: 01/01/2021 Até 01/01/2021

Processo N.: JAN

Nome: (243024/1) MARCIO SANTANA DA SILVA
Cargo/Função: (10290) AGENTE SISTEMA PENITENC LC 423
Un. Adm: (162833) DIR. DE CADEIA PUBLICA DE SORRISO
A Partir de: 01/01/2021 Até 01/01/2021

Processo N.: JAN

Nome: (233676/1) MARCOS ANTONIO NEVES CORREA
Cargo/Função: (10290) AGENTE SISTEMA PENITENC LC 423
Un. Adm: (190209) SUBDIR. DA PENITENCIARIA CENTRAL DO ESTADO
A Partir de: 01/01/2021 Até 01/01/2021

Processo N.: JAN

Nome: (85463/1) MARCOS GUEDES DOS REIS
Cargo/Função: (10290) AGENTE SISTEMA PENITENC LC 423
Un. Adm: (190209) SUBDIR. DA PENITENCIARIA CENTRAL DO ESTADO
A Partir de: 01/01/2021 Até 01/01/2021

Processo N.: JAN

Nome: (204314/2) MARCOS JULIANO RODRIGUES
Cargo/Função: (9249) AGENTE DE SEGURANÇA SOCIOEDUCATIVO
Un. Adm: (163139) GER. REG. DO CENT. DE ATEND. SOC. MASC. DE CACERES
A Partir de: 01/01/2021 Até 01/01/2021

Processo N.: JAN

Nome: (63133/3) MARCOS PAULO MESSIAS PEREIRA
Cargo/Função: (10290) AGENTE SISTEMA PENITENC LC 423
Un. Adm: (162795) DIR. DE CADEIA PUBLICA DE PRIMAVERA DO LESTE
A Partir de: 01/01/2021 Até 01/01/2021

Processo N.: JAN

Nome: (85432/1) MARCOS ROSA PANIAGO DE LUNA
Cargo/Função: (10290) AGENTE SISTEMA PENITENC LC 423
Un. Adm: (162663) DIR. DE CADEIA PUBLICA DE BARRA DO GARCAS
A Partir de: 01/01/2021 Até 01/01/2021

Processo N.: JAN

Nome: (250172/1) MARIA APARECIDA DE ALMEIDA
Cargo/Função: (9249) AGENTE DE SEGURANÇA SOCIOEDUCATIVO
Un. Adm: (163139) GER. REG. DO CENT. DE ATEND. SOC. MASC. DE CACERES
A Partir de: 01/01/2021 Até 01/01/2021

Processo N.: JAN

Nome: (250999/1) MARIA APARECIDA DE OLIVEIRA SANTOS
Cargo/Função: (10290) AGENTE SISTEMA PENITENC LC 423
Un. Adm: (190390) DIR. DE CADEIA PUBLICA FEMININA DE CACERES
A Partir de: 01/01/2021 Até 01/01/2021

Processo N.: JAN

Nome: (117540/1) MARIA FATIMA DE OLIVEIRA
Cargo/Função: (10290) AGENTE SISTEMA PENITENC LC 423

Un. Adm: (190284) DIR. DO CENTRO DE DETENCAO PROVISORIA DE JUINA
A Partir de: 01/01/2021 Até 01/01/2021

Processo N.: JAN

Nome: (291138/1) MARIA HELENA BARBOSA
Cargo/Função: (10290) AGENTE SISTEMA PENITENC LC 423
Un. Adm: (190411) DIR. DE CADEIA PUBLICA FEMININA DE RONDONOPOLIS
A Partir de: 01/01/2021 Até 01/01/2021

Processo N.: JAN

Nome: (236883/1) MARIA MARGARETE RODRIGUES DA SILVA
Cargo/Função: (10290) AGENTE SISTEMA PENITENC LC 423
Un. Adm: (190390) DIR. DE CADEIA PUBLICA FEMININA DE CACERES
A Partir de: 01/01/2021 Até 01/01/2021

Processo N.: JAN

Nome: (127781/1) MARIA MARTINS FERREIRA
Cargo/Função: (10290) AGENTE SISTEMA PENITENC LC 423
Un. Adm: (190411) DIR. DE CADEIA PUBLICA FEMININA DE RONDONOPOLIS
A Partir de: 01/01/2021 Até 01/01/2021

Processo N.: JAN

Nome: (249013/2) MARIA REGINA VELOZO DA CRUZ XAVIER
Cargo/Função: (10290) AGENTE SISTEMA PENITENC LC 423
Un. Adm: (190314) DIR. DO CENTRO DE DETEN. PROV. DE PONTES E
LACERDA
A Partir de: 01/01/2021 Até 01/01/2021

Processo N.: JAN

Nome: (86261/1) MARIO MARCIO MIRANDA DE OLIVEIRA
Cargo/Função: (10290) AGENTE SISTEMA PENITENC LC 423
Un. Adm: (190209) SUBDIR. DA PENITENCIARIA CENTRAL DO ESTADO
A Partir de: 01/01/2021 Até 01/01/2021

Processo N.: JAN

Nome: (248566/1) MARIONEY EDILCO NOLASCO
Cargo/Função: (10290) AGENTE SISTEMA PENITENC LC 423
Un. Adm: (162833) DIR. DE CADEIA PUBLICA DE SORRISO
A Partir de: 01/01/2021 Até 01/01/2021

Processo N.: JAN

Nome: (233893/1) MARKSANDRO PEREIRA BARBOSA
Cargo/Função: (10290) AGENTE SISTEMA PENITENC LC 423
Un. Adm: (162663) DIR. DE CADEIA PUBLICA DE BARRA DO GARCAS
A Partir de: 14/01/2021 Até 14/01/2021

Processo N.: JAN

Nome: (114752/1) MARTA ELIETE OVIEDO DE ASSUNCAO
Cargo/Função: (10290) AGENTE SISTEMA PENITENC LC 423
Un. Adm: (190209) SUBDIR. DA PENITENCIARIA CENTRAL DO ESTADO
A Partir de: 01/01/2021 Até 01/01/2021

Processo N.:

Nome: (232616/1) MARYSTELA DA SILVA
Cargo/Função: (10290) AGENTE SISTEMA PENITENC LC 423
Un. Adm: (162833) DIR. DE CADEIA PUBLICA DE SORRISO
A Partir de: 01/01/2021 Até 01/01/2021

Processo N.: JAN

Nome: (236868/1) MATUZALEM JOSE GOMES
Cargo/Função: (10290) AGENTE SISTEMA PENITENC LC 423
Un. Adm: (190314) DIR. DO CENTRO DE DETEN. PROV. DE PONTES E
LACERDA
A Partir de: 03/01/2021 Até 03/01/2021

Processo N.: JAN

Nome: (249063/1) MAURO ADALBERTO TORRES
Cargo/Função: (10290) AGENTE SISTEMA PENITENC LC 423
Un. Adm: (190209) SUBDIR. DA PENITENCIARIA CENTRAL DO ESTADO
A Partir de: 01/01/2021 Até 01/01/2021

Processo N.: JAN

Nome: (251054/2) MAXMILIANO COELHO DA SILVA
Cargo/Função: (10290) AGENTE SISTEMA PENITENC LC 423
Un. Adm: (190314) DIR. DO CENTRO DE DETEN. PROV. DE PONTES E
LACERDA
A Partir de: 01/01/2021 Até 01/01/2021

Processo N.: JAN

Nome: (233276/1) MICHELA FERNANDA HAAB
Cargo/Função: (10290) AGENTE SISTEMA PENITENC LC 423
Un. Adm: (162663) DIR. DE CADEIA PUBLICA DE BARRA DO GARCAS
A Partir de: 01/01/2021 Até 01/01/2021

Processo N.: JAN

Nome: (236856/1) MICHELE FAGUNDES VALIM MAZETE
Cargo/Função: (10290) AGENTE SISTEMA PENITENC LC 423
Un. Adm: (190314) DIR. DO CENTRO DE DETEN. PROV. DE PONTES E
LACERDA
A Partir de: 01/01/2021 Até 01/01/2021

Processo N.: JAN

Nome: (251787/1) MILAS SANTANA DOURADO
Cargo/Função: (10290) AGENTE SISTEMA PENITENC LC 423
Un. Adm: (190284) DIR. DO CENTRO DE DETENCAO PROVISORIA DE JUINA
A Partir de: 01/01/2021 Até 01/01/2021

Processo N.: JAN

Nome: (234790/1) MOACIR MOTA
Cargo/Função: (10290) AGENTE SISTEMA PENITENC LC 423
Un. Adm: (162833) DIR. DE CADEIA PUBLICA DE SORRISO
A Partir de: 01/01/2021 Até 01/01/2021

Processo N.: JAN

Nome: (78972/3) NAIR ELIZABETH DOS SANTOS OLIVEIRA
Cargo/Função: (10290) AGENTE SISTEMA PENITENC LC 423

Un. Adm: (190411) DIR. DE CADEIA PUBLICA FEMININA DE RONDONOPOLIS
A Partir de: 01/01/2021 Até 01/01/2021

Processo N.: JAN

Nome: (248848/1) NATANIEL PINHEIRO OLIVEIRA
Cargo/Função: (9249) AGENTE DE SEGURANCA SOCIOEDUCATIVO
Un. Adm: (163139) GER. REG. DO CENT. DE ATEND. SOC. MASC. DE
CACERES
A Partir de: 01/01/2021 Até 01/01/2021

Processo N.: JAN

Nome: (116894/1) NEIDE NAYARA NASCIMENTO DAS NEVES CAVALCANTE
Cargo/Função: (10290) AGENTE SISTEMA PENITENC LC 423
Un. Adm: (162663) DIR. DE CADEIA PUBLICA DE BARRA DO GARCAS
A Partir de: 01/01/2021 Até 01/01/2021

Processo N.: JAN

Nome: (143166/6) NEIRIVAN LUCIA SILVA DA COSTA
Cargo/Função: (10290) AGENTE SISTEMA PENITENC LC 423
Un. Adm: (190411) DIR. DE CADEIA PUBLICA FEMININA DE RONDONOPOLIS
A Partir de: 01/01/2021 Até 01/01/2021

Processo N.: JAN

Nome: (109619/4) NEWTON DE OLIVEIRA BISPO
Cargo/Função: (10290) AGENTE SISTEMA PENITENC LC 423
Un. Adm: (162728) DIR. DE CADEIA PUBLICA DE COMODORO
A Partir de: 14/01/2021 Até 14/01/2021

Processo N.: JAN

Nome: (251786/1) NEY MARTINS LIMA NETO
Cargo/Função: (10290) AGENTE SISTEMA PENITENC LC 423
Un. Adm: (190284) DIR. DO CENTRO DE DETENCAO PROVISORIA DE JUINA
A Partir de: 01/01/2021 Até 01/01/2021

Processo N.: JAN

Nome: (248430/1) NIHELLY RAMOS DA CRUZ
Cargo/Função: (9249) AGENTE DE SEGURANCA SOCIOEDUCATIVO
Un. Adm: (163139) GER. REG. DO CENT. DE ATEND. SOC. MASC. DE
CACERES
A Partir de: 01/01/2021 Até 01/01/2021

Processo N.: JAN

Nome: (233215/1) ODAIR BATISTA RAIMUNDO
Cargo/Função: (10290) AGENTE SISTEMA PENITENC LC 423
Un. Adm: (162833) DIR. DE CADEIA PUBLICA DE SORRISO
A Partir de: 01/01/2021 Até 01/01/2021

Processo N.: JAN

Nome: (125704/1) ODENIR DE OLIVEIRA SANTOS
Cargo/Função: (10290) AGENTE SISTEMA PENITENC LC 423
Un. Adm: (204536) DIRET. DO CENTRO DE CUST. DA CAPITAL
A Partir de: 01/01/2021 Até 01/01/2021

Processo N.: JAN

Nome: (242831/1) ODIMAR ALVES DOS SANTOS
Cargo/Função: (10290) AGENTE SISTEMA PENITENC LC 423
Un. Adm: (162833) DIR. DE CADEIA PUBLICA DE SORRISO
A Partir de: 03/01/2021 Até 03/01/2021

Processo N.: JAN

Nome: (251967/1) ODIRLEI CEMPE
Cargo/Função: (10290) AGENTE SISTEMA PENITENC LC 423
Un. Adm: (190284) DIR. DO CENTRO DE DETENCAO PROVISORIA DE JUINA
A Partir de: 01/01/2021 Até 01/01/2021

Processo N.: JAN

Nome: (125257/1) OEZIMAR BATISTA DA SILVA
Cargo/Função: (10290) AGENTE SISTEMA PENITENC LC 423
Un. Adm: (162663) DIR. DE CADEIA PUBLICA DE BARRA DO GARCAS
A Partir de: 01/01/2021 Até 01/01/2021

Processo N.: JAN

Nome: (232861/1) OSMAR RIBEIRO DOS SANTOS JUNIOR
Cargo/Função: (10290) AGENTE SISTEMA PENITENC LC 423
Un. Adm: (162663) DIR. DE CADEIA PUBLICA DE BARRA DO GARCAS
A Partir de: 01/01/2021 Até 01/01/2021

Processo N.: JAN

Nome: (219326/2) PATRICIA ALVES SANTANA
Cargo/Função: (10290) AGENTE SISTEMA PENITENC LC 423
Un. Adm: (190411) DIR. DE CADEIA PUBLICA FEMININA DE RONDONOPOLIS
A Partir de: 01/01/2021 Até 01/01/2021

Processo N.: JAN

Nome: (236950/1) PATRICIA GONZALES SEBALHO
Cargo/Função: (10290) AGENTE SISTEMA PENITENC LC 423
Un. Adm: (190284) DIR. DO CENTRO DE DETENCAO PROVISORIA DE JUINA
A Partir de: 01/01/2021 Até 01/01/2021

Processo N.: JAN

Nome: (102855/2) PAULO CELIO DE OLIVEIRA
Cargo/Função: (10290) AGENTE SISTEMA PENITENC LC 423
Un. Adm: (190268) DIR. DA COLONIA PENAL AGRICOLA DE PALMEIRAS
A Partir de: 01/01/2021 Até 01/01/2021

Processo N.: JAN

Nome: (250996/1) PAULO CESAR DA COSTA
Cargo/Função: (10290) AGENTE SISTEMA PENITENC LC 423
Un. Adm: (190314) DIR. DO CENTRO DE DETEN. PROV. DE PONTES E
LACERDA
A Partir de: 01/01/2021 Até 01/01/2021

Processo N.: JAN

Nome: (235765/1) PAULO LINO DOS SANTOS
Cargo/Função: (10290) AGENTE SISTEMA PENITENC LC 423
Un. Adm: (162833) DIR. DE CADEIA PUBLICA DE SORRISO

A Partir de: 01/01/2021 Até 01/01/2021

Processo N.: JAN

Nome: (233398/1) PAULO PEREIRA PINTO
Cargo/Função: (10290) AGENTE SISTEMA PENITENC LC 423
Un. Adm: (190268) DIR. DA COLONIA PENAL AGRICOLA DE PALMEIRAS
A Partir de: 01/01/2021 Até 01/01/2021

Processo N.: JAN

Nome: (125074/1) PAULO ROBERTO PEREIRA MACEDO
Cargo/Função: (10290) AGENTE SISTEMA PENITENC LC 423
Un. Adm: (162663) DIR.DE CADEIA PUBLICA DE BARRA DO GARCAS
A Partir de: 01/01/2021 Até 01/01/2021

Processo N.: JAN

Nome: (291102/1) PAULO SOUZA PRADO
Cargo/Função: (10290) AGENTE SISTEMA PENITENC LC 423
Un. Adm: (190209) SUBDIR. DA PENITENCIARIA CENTRAL DO ESTADO
A Partir de: 01/01/2021 Até 01/01/2021

Processo N.: JAN

Nome: (115515/1) PEDRO CARDOSO DE SA FILHO
Cargo/Função: (10290) AGENTE SISTEMA PENITENC LC 423
Un. Adm: (190411) DIR. DE CADEIA PUBLICA FEMININA DE RONDONOPOLIS
A Partir de: 01/01/2021 Até 01/01/2021

Processo N.: JAN

Nome: (59656/3) PEDRO DOS SANTOS GUIMARAES
Cargo/Função: (10290) AGENTE SISTEMA PENITENC LC 423
Un. Adm: (162809) DIR.DE CADEIA PUBLICA DE PORTO ALEGRE DO NORTE
A Partir de: 01/01/2021 Até 01/01/2021

Processo N.: JAN

Nome: (114783/1) PEDRO MARQUES DE ALMEIDA JUNIOR
Cargo/Função: (10290) AGENTE SISTEMA PENITENC LC 423
Un. Adm: (190268) DIR. DA COLONIA PENAL AGRICOLA DE PALMEIRAS
A Partir de: 01/01/2021 Até 01/01/2021

Processo N.: JAN

Nome: (130710/1) PEGIO LOPES DA CONCEICAO GALDINO
Cargo/Função: (10290) AGENTE SISTEMA PENITENC LC 423
Un. Adm: (190209) SUBDIR. DA PENITENCIARIA CENTRAL DO ESTADO
A Partir de: 01/01/2021 Até 01/01/2021

Processo N.: JAN

Nome: (248678/1) PRISCILA CAROLINA MARQUES PEREIRA
Cargo/Função: (10290) AGENTE SISTEMA PENITENC LC 423
Un. Adm: (204536) DIRET. DO CENTRO DE CUST. DA CAPITAL
A Partir de: 03/01/2021 Até 03/01/2021

Processo N.: JAN

Nome: (219410/2) RAFAEL CINTRAS COSTA
Cargo/Função: (10290) AGENTE SISTEMA PENITENC LC 423
Un. Adm: (190284) DIR. DO CENTRO DE DETENCAO PROVISORIA DE JUINA
A Partir de: 03/01/2021 Até 03/01/2021

Processo N.: JAN

Nome: (236850/1) RAFAEL DO ESPIRITO SANTO OLIVEIRA
Cargo/Função: (10290) AGENTE SISTEMA PENITENC LC 423
Un. Adm: (162612) DIR.DE CADEIA PUBLICA DE CACERES
A Partir de: 01/01/2021 Até 01/01/2021

Processo N.: JAN

Nome: (115504/1) RAIMUNDA FELICIO DE LIMA
Cargo/Função: (10290) AGENTE SISTEMA PENITENC LC 423
Un. Adm: (190411) DIR. DE CADEIA PUBLICA FEMININA DE RONDONOPOLIS
A Partir de: 01/01/2021 Até 01/01/2021

Processo N.: JAN

Nome: (87585/18) RAIMUNDO FERREIRA FONSECA
Cargo/Função: (10290) AGENTE SISTEMA PENITENC LC 423
Un. Adm: (162809) DIR.DE CADEIA PUBLICA DE PORTO ALEGRE DO NORTE
A Partir de: 01/01/2021 Até 01/01/2021

Processo N.: JAN

Nome: (236884/1) RAMOS DOURADO DO NASCIMENTO
Cargo/Função: (10290) AGENTE SISTEMA PENITENC LC 423
Un. Adm: (190284) DIR. DO CENTRO DE DETENCAO PROVISORIA DE JUINA
A Partir de: 10/01/2021 Até 10/01/2021

Processo N.: JAN

Nome: (144038/10) REJANE SIRLEI DA SILVA
Cargo/Função: (10290) AGENTE SISTEMA PENITENC LC 423
Un. Adm: (190390) DIR. DE CADEIA PUBLICA FEMININA DE CACERES
A Partir de: 01/01/2021 Até 01/01/2021

Processo N.: JAN

Nome: (248654/1) RENAN ARAUJO ORCIOLI
Cargo/Função: (10290) AGENTE SISTEMA PENITENC LC 423
Un. Adm: (204536) DIRET. DO CENTRO DE CUST. DA CAPITAL
A Partir de: 02/01/2021 Até 02/01/2021

Processo N.: JAN

Nome: (236891/1) RENAN DA SILVA FRANCA
Cargo/Função: (10290) AGENTE SISTEMA PENITENC LC 423
Un. Adm: (190284) DIR. DO CENTRO DE DETENCAO PROVISORIA DE JUINA
A Partir de: 01/01/2021 Até 01/01/2021

Processo N.: JAN

Nome: (290921/1) RENANN VITTORAZI DE ARRUDA
Cargo/Função: (10290) AGENTE SISTEMA PENITENC LC 423
Un. Adm: (190209) SUBDIR. DA PENITENCIARIA CENTRAL DO ESTADO
A Partir de: 01/01/2021 Até 01/01/2021

Processo N.: JAN

Nome: (85457/1) RENATO ARAUJO LOPES

Cargo/Função: (10290) AGENTE SISTEMA PENITENC LC 423
Un. Adm: (190411) DIR. DE CADEIA PUBLICA FEMININA DE RONDONOPOLIS
A Partir de: 01/01/2021 Até 01/01/2021

Processo N.: JAN

Nome: (217591/2) RENATO RAMOS DE OLIVEIRA
Cargo/Função: (10290) AGENTE SISTEMA PENITENC LC 423
Un. Adm: (162795) DIR.DE CADEIA PUBLICA DE PRIMAVERA DO LESTE
A Partir de: 01/01/2021 Até 01/01/2021

Processo N.: JAN

Nome: (111676/4) RENATO VIEIRA PELISSARI
Cargo/Função: (10290) AGENTE SISTEMA PENITENC LC 423
Un. Adm: (162663) DIR.DE CADEIA PUBLICA DE BARRA DO GARCAS
A Partir de: 01/01/2021 Até 01/01/2021

Processo N.: JAN

Nome: (237235/1) RICARDO ALMEIDA DE DEUS
Cargo/Função: (10290) AGENTE SISTEMA PENITENC LC 423
Un. Adm: (190284) DIR. DO CENTRO DE DETENCAO PROVISORIA DE JUINA
A Partir de: 01/01/2021 Até 01/01/2021

Processo N.: JAN

Nome: (251793/1) RICARDO BARROS DA SILVA
Cargo/Função: (10290) AGENTE SISTEMA PENITENC LC 423
Un. Adm: (162663) DIR.DE CADEIA PUBLICA DE BARRA DO GARCAS
A Partir de: 01/01/2021 Até 01/01/2021

Processo N.: JAN

Nome: (117734/1) RICARDO PEREIRA CAMPOS
Cargo/Função: (10290) AGENTE SISTEMA PENITENC LC 423
Un. Adm: (162663) DIR.DE CADEIA PUBLICA DE BARRA DO GARCAS
A Partir de: 01/01/2021 Até 01/01/2021

Processo N.: JAN

Nome: (96979/2) RITA DE CASSIA DE MACEDO
Cargo/Função: (10290) AGENTE SISTEMA PENITENC LC 423
Un. Adm: (190411) DIR. DE CADEIA PUBLICA FEMININA DE RONDONOPOLIS
A Partir de: 01/01/2021 Até 01/01/2021

Processo N.: JAN

Nome: (242737/1) ROBERTO BENEDITO FERREIRA MARTINS
Cargo/Função: (10290) AGENTE SISTEMA PENITENC LC 423
Un. Adm: (190314) DIR. DO CENTRO DE DETEN. PROV. DE PONTES E

LACERDA

A Partir de: 01/01/2021 Até 01/01/2021

Processo N.: JAN

Nome: (230398/4) ROBERTO CALDEIRA DE LARA
Cargo/Função: (10290) AGENTE SISTEMA PENITENC LC 423
Un. Adm: (190209) SUBDIR. DA PENITENCIARIA CENTRAL DO ESTADO
A Partir de: 01/01/2021 Até 01/01/2021

Processo N.: JAN

Nome: (232519/1) ROBSON ANDRADE DE SOUZA
Cargo/Função: (10290) AGENTE SISTEMA PENITENC LC 423
Un. Adm: (162809) DIR.DE CADEIA PUBLICA DE PORTO ALEGRE DO NORTE
A Partir de: 01/01/2021 Até 01/01/2021

Processo N.: JAN

Nome: (233554/1) RODRIGO COELHO LANDIM
Cargo/Função: (10290) AGENTE SISTEMA PENITENC LC 423
Un. Adm: (190209) SUBDIR. DA PENITENCIARIA CENTRAL DO ESTADO
A Partir de: 01/01/2021 Até 01/01/2021

Processo N.: JAN

Nome: (116895/1) RONALDO ADRIANO GOMES FEITOSA
Cargo/Função: (10290) AGENTE SISTEMA PENITENC LC 423
Un. Adm: (190314) DIR. DO CENTRO DE DETEN. PROV. DE PONTES E

LACERDA

A Partir de: 01/01/2021 Até 01/01/2021

Processo N.: JAN

Nome: (103748/4) RONALDO DO CARMO REIS
Cargo/Função: (10290) AGENTE SISTEMA PENITENC LC 423
Un. Adm: (204420) COORD. DE MONIT. ELETRONICO DE PESSOAS
A Partir de: 01/01/2021 Até 01/01/2021

Processo N.: JAN

Nome: (207796/3) RONIE VON DE SOUZA DIAS
Cargo/Função: (9249) AGENTE DE SEGURANÇA SOCIOEDUCATIVO
Un. Adm: (163139) GER. REG. DO CENT. DE ATEND. SOC. MASC. DE

CACERES

A Partir de: 01/01/2021 Até 01/01/2021

Processo N.: JAN

Nome: (36495/3) ROSANE CLEMENTINO DA COSTA
Cargo/Função: (10290) AGENTE SISTEMA PENITENC LC 423
Un. Adm: (162833) DIR.DE CADEIA PUBLICA DE SORRISO
A Partir de: 09/01/2021 Até 09/01/2021

Processo N.: JAN

Nome: (101918/2) ROSANY BARREIRAS DE SOUZA
Cargo/Função: (10290) AGENTE SISTEMA PENITENC LC 423
Un. Adm: (162809) DIR.DE CADEIA PUBLICA DE PORTO ALEGRE DO NORTE
A Partir de: 01/01/2021 Até 01/01/2021

Processo N.: JAN

Nome: (290970/1) ROSCELI VALENTIN HENRIQUE
Cargo/Função: (10290) AGENTE SISTEMA PENITENC LC 423
Un. Adm: (190284) DIR. DO CENTRO DE DETENCAO PROVISORIA DE JUINA
A Partir de: 01/01/2021 Até 01/01/2021

Processo N.: JAN

Nome: (204739/3) ROSELIA ALVES AMARAL
Cargo/Função: (10290) AGENTE SISTEMA PENITENC LC 423

Un. Adm: (162833) DIR.DE CADEIA PUBLICA DE SORRISO
A Partir de: 01/01/2021 Até 01/01/2021

Processo N.: JAN

Nome: (218036/2) ROSEMARY ARRUDA GONCALVES
Cargo/Função: (10290) AGENTE SISTEMA PENITENC LC 423
Un. Adm: (162795) DIR.DE CADEIA PUBLICA DE PRIMAVERA DO LESTE
A Partir de: 01/01/2021 Até 01/01/2021

Processo N.: JAN

Nome: (101218/4) ROSICLEIA DE JESUS LOPES
Cargo/Função: (10290) AGENTE SISTEMA PENITENC LC 423
Un. Adm: (190411) DIR. DE CADEIA PUBLICA FEMININA DE RONDONOPOLIS
A Partir de: 01/01/2021 Até 01/01/2021

Processo N.: JAN

Nome: (251394/1) ROSICLEITON RODRIGUES ALVES
Cargo/Função: (10290) AGENTE SISTEMA PENITENC LC 423
Un. Adm: (190314) DIR. DO CENTRO DE DETEN. PROV. DE PONTES E
LACERDA
A Partir de: 01/01/2021 Até 01/01/2021

Processo N.: JAN

Nome: (218419/3) ROSINEI CRISTINA DE LIMA
Cargo/Função: (10290) AGENTE SISTEMA PENITENC LC 423
Un. Adm: (190314) DIR. DO CENTRO DE DETEN. PROV. DE PONTES E
LACERDA
A Partir de: 01/01/2021 Até 01/01/2021

Processo N.: JAN

Nome: (233155/1) ROZIMEIRE MARIA SOMBR FEITOZA
Cargo/Função: (10290) AGENTE SISTEMA PENITENC LC 423
Un. Adm: (190284) DIR. DO CENTRO DE DETENCAO PROVISORIA DE JUINA
A Partir de: 01/01/2021 Até 01/01/2021

Processo N.: JAN

Nome: (249674/1) RUBEMAR SOUZA DA SILVA
Cargo/Função: (10290) AGENTE SISTEMA PENITENC LC 423
Un. Adm: (162728) DIR. DE CADEIA PUBLICA DE COMODORO
A Partir de: 01/01/2021 Até 01/01/2021

Processo N.: JAN

Nome: (76075/8) RUBENS CLAUDIO ROJAS
Cargo/Função: (10290) AGENTE SISTEMA PENITENC LC 423
Un. Adm: (190268) DIR. DA COLONIA PENAL AGRICOLA DE PALMEIRAS
A Partir de: 01/01/2021 Até 01/01/2021

Processo N.: JAN

Nome: (232400/1) RUBENS DE CARVALHO PENHA
Cargo/Função: (9249) AGENTE DE SEGURANÇA SOCIOEDUCATIVO
Un. Adm: (163139) GER. REG. DO CENT. DE ATEND. SOC. MASC. DE
CACERES
A Partir de: 01/01/2021 Até 01/01/2021

Processo N.: JAN

Nome: (114751/1) SALOMAO BENEDITO DE OLIVEIRA
Cargo/Função: (10290) AGENTE SISTEMA PENITENC LC 423
Un. Adm: (190209) SUBDIR. DA PENITENCIARIA CENTRAL DO ESTADO
A Partir de: 01/01/2021 Até 01/01/2021

Processo N.: JAN

Nome: (212146/2) SALVIO JUNIOR DA SILVA SOUZA
Cargo/Função: (9249) AGENTE DE SEGURANÇA SOCIOEDUCATIVO
Un. Adm: (163139) GER. REG. DO CENT. DE ATEND. SOC. MASC. DE
CACERES
A Partir de: 01/01/2021 Até 01/01/2021

Processo N.: JAN

Nome: (248544/1) SEBASTIANA ANGELICA LIMA
Cargo/Função: (10290) AGENTE SISTEMA PENITENC LC 423
Un. Adm: (162663) DIR.DE CADEIA PUBLICA DE BARRA DO GARCAS
A Partir de: 01/01/2021 Até 01/01/2021

Processo N.: JAN

Nome: (117318/1) SEGISVAL HENOC GUNTHER DE CAMPOS
Cargo/Função: (10290) AGENTE SISTEMA PENITENC LC 423
Un. Adm: (162663) DIR.DE CADEIA PUBLICA DE BARRA DO GARCAS
A Partir de: 01/01/2021 Até 01/01/2021

Processo N.: JAN

Nome: (120037/1) SELMA BATISTA ALEXANDRE NOVAIS
Cargo/Função: (10290) AGENTE SISTEMA PENITENC LC 423
Un. Adm: (204536) DIRET. DO CENTRO DE CUST. DA CAPITAL
A Partir de: 01/01/2021 Até 01/01/2021

Processo N.: JAN

Nome: (251788/1) SERGIO CHALEGA DOS SANTOS
Cargo/Função: (10290) AGENTE SISTEMA PENITENC LC 423
Un. Adm: (162663) DIR.DE CADEIA PUBLICA DE BARRA DO GARCAS
A Partir de: 01/01/2021 Até 01/01/2021

Processo N.: JAN

Nome: (232865/1) SERGIO ROBERTO MARIOT
Cargo/Função: (10290) AGENTE SISTEMA PENITENC LC 423
Un. Adm: (162795) DIR.DE CADEIA PUBLICA DE PRIMAVERA DO LESTE
A Partir de: 01/01/2021 Até 01/01/2021

Processo N.: JAN

Nome: (249676/1) SERVILIO FRANCISCO DOS SANTOS
Cargo/Função: (10290) AGENTE SISTEMA PENITENC LC 423
Un. Adm: (162728) DIR. DE CADEIA PUBLICA DE COMODORO
A Partir de: 01/01/2021 Até 01/01/2021

Processo N.: JAN

Nome: (122215/1) SHIRLEI VIEIRA DE OLIVEIRA DOURADO
Cargo/Função: (10290) AGENTE SISTEMA PENITENC LC 423

Un. Adm: (190411) DIR. DE CADEIA PUBLICA FEMININA DE RONDONOPOLIS
A Partir de: 03/01/2021 Até 03/01/2021

Processo N.: JAN

Nome: (211118/4) SILAS MOURA RIBAS
Cargo/Função: (10290) AGENTE SISTEMA PENITENC LC 423
Un. Adm: (190284) DIR. DO CENTRO DE DETENCAO PROVISORIA DE JUINA
A Partir de: 01/01/2021 Até 01/01/2021

Processo N.: JAN

Nome: (236859/1) SIMONE FERNANDES INACIO
Cargo/Função: (10290) AGENTE SISTEMA PENITENC LC 423
Un. Adm: (190284) DIR. DO CENTRO DE DETENCAO PROVISORIA DE JUINA
A Partir de: 01/01/2021 Até 01/01/2021

Processo N.: JAN

Nome: (141150/6) SIMONE PEREIRA DE ALMEIDA
Cargo/Função: (9249) AGENTE DE SEGURANÇA SOCIOEDUCATIVO
Un. Adm: (163139) GER. REG. DO CENT. DE ATEND. SOC. MASC. DE
CACERES
A Partir de: 01/01/2021 Até 01/01/2021

Processo N.: JAN

Nome: (232180/1) SIMONE SOARES DE ALMEIDA
Cargo/Função: (10290) AGENTE SISTEMA PENITENC LC 423
Un. Adm: (162728) DIR. DE CADEIA PUBLICA DE COMODORO
A Partir de: 01/01/2021 Até 01/01/2021

Processo N.: JAN

Nome: (92072/8) SOANE MARIA TAVARES
Cargo/Função: (10290) AGENTE SISTEMA PENITENC LC 423
Un. Adm: (190411) DIR. DE CADEIA PUBLICA FEMININA DE RONDONOPOLIS
A Partir de: 01/01/2021 Até 01/01/2021

Processo N.: JAN

Nome: (251152/1) SONIA DA LUZ
Cargo/Função: (10290) AGENTE SISTEMA PENITENC LC 423
Un. Adm: (190284) DIR. DO CENTRO DE DETENCAO PROVISORIA DE JUINA
A Partir de: 31/01/2021 Até 31/01/2021

Processo N.: JAN

Nome: (86009/4) SONIA FERREIRA MARTINS
Cargo/Função: (10290) AGENTE SISTEMA PENITENC LC 423
Un. Adm: (190390) DIR. DE CADEIA PUBLICA FEMININA DE CACERES
A Partir de: 01/01/2021 Até 01/01/2021

Processo N.: JAN

Nome: (233564/1) TALVANIA MARIA ALVES
Cargo/Função: (10290) AGENTE SISTEMA PENITENC LC 423
Un. Adm: (190390) DIR. DE CADEIA PUBLICA FEMININA DE CACERES
A Partir de: 01/01/2021 Até 01/01/2021

Processo N.: JAN

Nome: (85465/1) TATIANE PATRICIA GONCALVES ARRUDA MACIEL
Cargo/Função: (10290) AGENTE SISTEMA PENITENC LC 423
Un. Adm: (204420) COORD. DE MONIT. ELETRONICO DE PESSOAS
A Partir de: 01/01/2021 Até 01/01/2021

Processo N.: JAN

Nome: (85464/1) TATIANNIA KRISGER GARDIN DIAS
Cargo/Função: (10290) AGENTE SISTEMA PENITENC LC 423
Un. Adm: (190390) DIR. DE CADEIA PUBLICA FEMININA DE CACERES
A Partir de: 01/01/2021 Até 01/01/2021

Processo N.: JAN

Nome: (290922/1) TERTULIANO OJEDA TORRILHAS
Cargo/Função: (10290) AGENTE SISTEMA PENITENC LC 423
Un. Adm: (190209) SUBDIR. DA PENITENCIARIA CENTRAL DO ESTADO
A Partir de: 01/01/2021 Até 01/01/2021

Processo N.: JAN

Nome: (127526/1) THIAGO RIBEIRO MACIEL
Cargo/Função: (10290) AGENTE SISTEMA PENITENC LC 423
Un. Adm: (162663) DIR.DE CADEIA PUBLICA DE BARRA DO GARCAS
A Partir de: 01/01/2021 Até 01/01/2021

Processo N.: JAN

Nome: (251838/1) UESLEI FERNANDO DE MIRANDA
Cargo/Função: (10290) AGENTE SISTEMA PENITENC LC 423
Un. Adm: (190284) DIR. DO CENTRO DE DETENCAO PROVISORIA DE JUINA
A Partir de: 01/01/2021 Até 01/01/2021

Processo N.: JAN

Nome: (251889/1) UESLEI FERREIRA BOTELHO
Cargo/Função: (10290) AGENTE SISTEMA PENITENC LC 423
Un. Adm: (162663) DIR.DE CADEIA PUBLICA DE BARRA DO GARCAS
A Partir de: 01/01/2021 Até 01/01/2021

Processo N.: JAN

Nome: (248687/1) VAGNER NONATO ALVES
Cargo/Função: (11665) FUNÇÃO DGA 10 LC/266 SERVIDOR
Un. Adm: (163139) GER. REG. DO CENT. DE ATEND. SOC. MASC. DE
CACERES
A Partir de: 01/01/2021 Até 01/01/2021

Processo N.: JAN

Nome: (248527/1) VALDINEY BRAGA TABOSA
Cargo/Função: (10290) AGENTE SISTEMA PENITENC LC 423
Un. Adm: (190195) DIR. DA PENITENCIARIA CENTRAL DO ESTADO
A Partir de: 01/01/2021 Até 01/01/2021

Processo N.: JAN

Nome: (115919/1) VALDOMIRO ALVES RAMOS
Cargo/Função: (10290) AGENTE SISTEMA PENITENC LC 423
Un. Adm: (162728) DIR. DE CADEIA PUBLICA DE COMODORO
A Partir de: 11/01/2021 Até 11/01/2021

Processo N.: JAN
 Nome: (232109/1) VALMIRO ROCHA AMARAES
 Cargo/Função: (10290) AGENTE SISTEMA PENITENC LC 423
 Un. Adm: (190314) DIR. DO CENTRO DE DETEN. PROV. DE PONTES E LACERDA
 A Partir de: 01/01/2021 Até 01/01/2021

Processo N.: JAN
 Nome: (75958/2) VALTER TEIXEIRA DE OLIVEIRA
 Cargo/Função: (10290) AGENTE SISTEMA PENITENC LC 423
 Un. Adm: (190209) SUBDIR. DA PENITENCIARIA CENTRAL DO ESTADO
 A Partir de: 01/01/2021 Até 01/01/2021

Processo N.: JAN
 Nome: (114122/3) VANDERLEIA APARECIDA ESTEVES COSTA
 Cargo/Função: (10290) AGENTE SISTEMA PENITENC LC 423
 Un. Adm: (162663) DIR.DE CADEIA PUBLICA DE BARRA DO GARCAS
 A Partir de: 01/01/2021 Até 01/01/2021

Processo N.: JAN
 Nome: (248525/1) VERA LUCIA BARCELOS ANDRADE
 Cargo/Função: (10290) AGENTE SISTEMA PENITENC LC 423
 Un. Adm: (204536) DIRET. DO CENTRO DE CUST. DA CAPITAL
 A Partir de: 01/01/2021 Até 01/01/2021

Processo N.: JAN
 Nome: (290978/1) VIKTOR PAULO ALVES ARRUDA
 Cargo/Função: (10290) AGENTE SISTEMA PENITENC LC 423
 Un. Adm: (190209) SUBDIR. DA PENITENCIARIA CENTRAL DO ESTADO
 A Partir de: 01/01/2021 Até 01/01/2021

Processo N.: JAN
 Nome: (233280/1) VIVIAN MARIA BENEVIDES
 Cargo/Função: (9249) AGENTE DE SEGURANCA SOCIOEDUCATIVO
 Un. Adm: (163139) GER. REG. DO CENT. DE ATEND. SOC. MASC. DE CACERES
 A Partir de: 01/01/2021 Até 01/01/2021

Processo N.: JAN
 Nome: (127583/1) WALMOR LIMA TEIXEIRA
 Cargo/Função: (10290) AGENTE SISTEMA PENITENC LC 423
 Un. Adm: (190209) SUBDIR. DA PENITENCIARIA CENTRAL DO ESTADO
 A Partir de: 01/01/2021 Até 01/01/2021

Processo N.: JAN
 Nome: (108723/2) WALTER RODRIGUES FRANCO
 Cargo/Função: (10290) AGENTE SISTEMA PENITENC LC 423
 Un. Adm: (204536) DIRET. DO CENTRO DE CUST. DA CAPITAL
 A Partir de: 01/01/2021 Até 01/01/2021

Processo N.: JAN
 Nome: (221961/2) WANCLEI COUTINHO SOLDERA
 Cargo/Função: (10290) AGENTE SISTEMA PENITENC LC 423
 Un. Adm: (190284) DIR. DO CENTRO DE DETENCAO PROVISORIA DE JUINA
 A Partir de: 01/01/2021 Até 01/01/2021

Processo N.: JAN
 Nome: (232329/1) WANDERSON ALEX SILVA COSTA
 Cargo/Função: (11665) FUNÇÃO DGA 10 LC/266 SERVIDOR
 Un. Adm: (163139) GER. REG. DO CENT. DE ATEND. SOC. MASC. DE CACERES
 A Partir de: 01/01/2021 Até 01/01/2021

Processo N.: JAN
 Nome: (127451/1) WANESSA RODRIGUES DE OLIVEIRA LEO
 Cargo/Função: (10290) AGENTE SISTEMA PENITENC LC 423
 Un. Adm: (162728) DIR. DE CADEIA PUBLICA DE COMODORO
 A Partir de: 01/01/2021 Até 01/01/2021

Processo N.: JAN
 Nome: (202018/3) WELINGTON PEREIRA DE SOUZA
 Cargo/Função: (11665) FUNÇÃO DGA 10 LC/266 SERVIDOR
 Un. Adm: (163139) GER. REG. DO CENT. DE ATEND. SOC. MASC. DE CACERES
 A Partir de: 01/01/2021 Até 01/01/2021

Processo N.: JAN
 Nome: (233173/1) WELLINTON FLORENCIO CHAVES
 Cargo/Função: (10290) AGENTE SISTEMA PENITENC LC 423
 Un. Adm: (162728) DIR. DE CADEIA PUBLICA DE COMODORO
 A Partir de: 01/01/2021 Até 01/01/2021

Processo N.: JAN
 Nome: (232134/1) WILLIAM DE JESUS NUNES
 Cargo/Função: (10290) AGENTE SISTEMA PENITENC LC 423
 Un. Adm: (162663) DIR.DE CADEIA PUBLICA DE BARRA DO GARCAS
 A Partir de: 01/01/2021 Até 01/01/2021

Processo N.: JAN
 Nome: (233090/1) ZOEL DE OLIVEIRA RAMOS
 Cargo/Função: (9249) AGENTE DE SEGURANCA SOCIOEDUCATIVO
 Un. Adm: (163139) GER. REG. DO CENT. DE ATEND. SOC. MASC. DE CACERES
 A Partir de: 01/01/2021 Até 01/01/2021

PUBLICADA, REGISTRADA, CUMpra-SE.
 Cuiabá-MT, 11 de Fevereiro de 2021.
 Alexandre Bustamante dos Santos
 Secretário de Estado de Segurança Publica

BOLETIM DE PESSOAL/SESP/00173/2021 DE:
 12/02/2021

O Secretário de Estado de Segurança Publica no uso de suas atribuições que lhes são conferidas por lei,

Resolve: TORNAR SEM EFEITO
 Evento: ADICIONAL NOTURNO

Processo N.:
 Nome: (44181/1) CARLOS KLEBER PAES DE BARROS
 Cargo/Função: (10290) AGENTE SISTEMA PENITENC LC 423
 Un. Adm: (162388) SUBDIR. DO CENTRO DE RESSOCIALIZACAO DE CUIABA
 A Partir de: 01/12/2020 Até 01/12/2020

PUBLICADA, REGISTRADA, CUMpra-SE.
 Cuiabá-MT, 11 de Fevereiro de 2021.
 Alexandre Bustamante dos Santos
 Secretário de Estado de Segurança Publica

BOLETIM DE PESSOAL/SESP/00174/2021 DE:
 12/02/2021

O Secretário de Estado de Segurança Publica no uso de suas atribuições que lhes são conferidas por lei,

Resolve: DEFERIR
 Evento: LICENCA PARA TRATAMENTO DE SAUDE

Processo N.:
 Nome: (249927/1) CRISTINA FERNANDES PIMENTEL SANTOS
 Cargo/Função: (9202) ASSIST. DO SISTEMA SOCIOEDUCATIVO
 Un. Adm: (172065) UNID.ESPEC.CONTROLE MOVIMENTACAO PESSOAL
 A Partir de: 11/01/2021 Até 11/03/2021

Processo N.:
 Nome: (250421/1) ENDERSON LUCIO FERREIRA
 Cargo/Função: (10280) PROF.NIV.SUP.SIST.PENITENCIARIO
 Un. Adm: (204340) GER. DE SAUDE E SEGURANCA
 A Partir de: 23/10/2020 Até 06/11/2020

Processo N.:
 Nome: (217541/2) LUCIANA DOS SANTOS NORONHA
 Cargo/Função: (10290) AGENTE SISTEMA PENITENC LC 423
 Un. Adm: (162965) DIR.DE CADEIA PUBLICA DE JUARA
 A Partir de: 31/01/2021 Até 30/04/2021

PUBLICADA, REGISTRADA, CUMpra-SE.
 Cuiabá-MT, 11 de Fevereiro de 2021.
 Alexandre Bustamante dos Santos
 Secretário de Estado de Segurança Publica

BOLETIM DE PESSOAL/SESP/00175/2021 DE:
 12/02/2021

O Secretário de Estado de Segurança Publica no uso de suas atribuições que lhes são conferidas por lei,

Resolve: DEFERIR
 Evento: LICENCA A GESTANTE

Processo N.:
 Nome: (251057/1) FRANCLAINÉ RODRIGUES DA CONCEICAO
 Cargo/Função: (10290) AGENTE SISTEMA PENITENC LC 423
 Un. Adm: (162779) DIR.DA CADEIA PUBLICA DE MIRASSOL D'OESTE
 A Partir de: 17/08/2020 Até 12/02/2021

PUBLICADA, REGISTRADA, CUMpra-SE.
 Cuiabá-MT, 11 de Fevereiro de 2021.
 Alexandre Bustamante dos Santos
 Secretário de Estado de Segurança Publica

BOLETIM DE PESSOAL/SESP/00176/2021 DE:
 12/02/2021

O Secretário de Estado de Segurança Publica no uso de suas atribuições que lhes são conferidas por lei,

Resolve: CONCEDER
 Evento: Adicional de Insalubridade LC 502

Processo N.: CI Nº103/2021/SRLSP/GAB/SAAP/SESP
 Nome: (233522/1) JOZIMAL FRANCISCO DE MENEZES
 Cargo/Função: (10290) AGENTE SISTEMA PENITENC LC 423
 Un. Adm: (212059) SUBD DO CENTRO DE RESS IND AHMENON LEMOS DANTAS
 A Partir de: 06/02/2021 Até

Processo N.: CI Nº103/2021/SRLSP/GAB/SAAP/SESP
 Nome: (233375/1) JUAREZ DA SILVA
 Cargo/Função: (10290) AGENTE SISTEMA PENITENC LC 423
 Un. Adm: (212059) SUBD DO CENTRO DE RESS IND AHMENON LEMOS DANTAS
 A Partir de: 05/02/2021 Até

Processo N.: PROTOCOLO Nº501909/2020
 Nome: (274781/3) LARISSA LIMA DE SOUZA
 Cargo/Função: (10280) PROF.NIV.SUP.SIST.PENITENCIARIO
 Un. Adm: (212121) NUCLEO DE SAUDE COMP PENIT AHMENON LEMOS DANTAS
 A Partir de: 26/01/2021 Até

Processo N.:
 Nome: (233740/1) MARCELA CRISTINA OLANDA SILVA

Cargo/Função: (10290) AGENTE SISTEMA PENITENC LC 423
Un. Adm: (190390) DIR. DE CADEIA PUBLICA FEMININA DE CACERES
A Partir de: 01/02/2020 Até

Processo N.: CI Nº101/2020/SRLSP/GAB-SAAP/SESP

Nome: (104230/2) PATRICIA AZAMBUJA GARIGLIO FARIA

Cargo/Função: (10290) AGENTE SISTEMA PENITENC LC 423
Un. Adm: (162388) SUBDIR. DO CENTRO DE RESSOCIALIZACAO DE CUIABA
A Partir de: 03/02/2021 Até

PUBLICADA, REGISTRADA, CUMPRE-SE.
Cuiabá-MT, 11 de Fevereiro de 2021.
Alexandre Bustamante dos Santos
Secretário de Estado de Segurança Pública

BOLETIM DE PESSOAL/SESP/00177/2021
12/02/2021

DE:

O Secretário de Estado de Segurança Pública no uso de suas atribuições que lhes são conferidas por lei,

Resolve: AUTORIZAR
Evento: READAPTAÇÃO DE FUNÇÃO

Processo N.:

Nome: (115437/1) EDSANTOS VIEIRA FERREIRA

Un. Adm: (172065) UNID.ESPEC.CONTROLE MOVIMENTACAO PESSOAL
A Partir de: 18/12/2020 Até 17/03/2021

PUBLICADA, REGISTRADA, CUMPRE-SE.
Cuiabá-MT, 11 de Fevereiro de 2021.
Alexandre Bustamante dos Santos
Secretário de Estado de Segurança Pública

P.J.C

POLÍCIA JUDICIÁRIA CIVIL

BOLETIM DE PESSOAL/PJC/00108/2021
12/02/2021

DE:

O Delegado Geral da Polícia Judiciária Civil no uso de suas atribuições que lhes são conferidas por lei,

Resolve: CONCEDER
Evento: ADICIONAL NOTURNO

Processo N.: ds

Nome: (140853/2) ADAILSON GONCALO RODRIGUES FERREIRA

Cargo/Função: (9175) INVESTIGADOR DE POLICIA/LC344/407
Un. Adm: (133795) DELEGACIA DE POLICIA DE SAO JOSE DO RIO CLARO
A Partir de: 01/01/2021 Até 01/01/2021

Processo N.: ds

Nome: (95744/1) ADELAR GUBERT DOS SANTOS

Cargo/Função: (9175) INVESTIGADOR DE POLICIA/LC344/407
Un. Adm: (133795) DELEGACIA DE POLICIA DE SAO JOSE DO RIO CLARO
A Partir de: 02/01/2021 Até 02/01/2021

Processo N.: ds

Nome: (97441/1) ADILSON DE FIGUEIREDO

Cargo/Função: (9175) INVESTIGADOR DE POLICIA/LC344/407
Un. Adm: (164372) GER. DE OPERACOES ESPECIAIS
A Partir de: 04/01/2021 Até 04/01/2021

Processo N.: D

Nome: (234450/1) ADOLFO RESENDE CARVALHO

Cargo/Função: (9200) ESCRIVAO DE POLICIA/LC318/407
Un. Adm: (133191) DELEGACIA DE POLICIA DO CARUMBE/CUIABA
A Partir de: 01/01/2021 Até 01/01/2021

Processo N.: ds

Nome: (231116/2) ADRIANA DE LIMA GODINHO

Cargo/Função: (11630) DGA-9 SERVIDOR
Un. Adm: (164321) GER. ESPECIALIZADA EM CRIMES DE ALTA TECNOLOGIA
A Partir de: 03/01/2021 Até 03/01/2021

Processo N.: ds

Nome: (56855/2) ADRIANA EDNA FERREIRA DUARTE

Cargo/Função: (9184) ANALISTA DO SIST. SOCIOEDUCATIVO
Un. Adm: (133086) DELEGACIA ESPEC. DE DEFESA DA MULHER/CBA
A Partir de: 03/01/2021 Até 03/01/2021

Processo N.: ds

Nome: (234268/1) ADRIANA EMI TAKAMORI OLIVEIRA

Cargo/Função: (9200) ESCRIVAO DE POLICIA/LC318/407
Un. Adm: (133493) DELEGACIA REGIONAL DE BARRA DO GARCAS
A Partir de: 01/01/2021 Até 01/01/2021

Processo N.: ds

Nome: (211039/4) ADRIANA LOPES DE SOUZA

Cargo/Função: (9200) ESCRIVAO DE POLICIA/LC318/407
Un. Adm: (133124) DELEGACIA ESPEC. DO MEIO AMBIENTE
A Partir de: 05/01/2021 Até 05/01/2021

Processo N.:

Nome: (242439/1) ADRIANO MARCOS ALENCAR

Cargo/Função: (2348) DELEGADO DE POLICIA
Un. Adm: (133493) DELEGACIA REGIONAL DE BARRA DO GARCAS
A Partir de: 05/01/2021 Até 05/01/2021

Processo N.: ds

Nome: (137496/5) ADRIANO SANTOS VALETE DAMASCENO

Cargo/Função: (11630) DGA-9 SERVIDOR
Un. Adm: (164240) GER. DE INTELIGENCIA POLICIAL
A Partir de: 04/01/2021 Até 04/01/2021

Processo N.: ds

Nome: (242534/1) AFONSO MONTEIRO DA SILVA JUNIOR

Cargo/Função: (2348) DELEGADO DE POLICIA
Un. Adm: (176966) DELEGACIA ESPEC.DE DEF.DA MULHER,CRIAN. E IDOSO/

VG

A Partir de: 01/01/2021 Até 01/01/2021

Processo N.: ds

Nome: (203467/1) AIRES ERLIOY TELLES PANIAGO

Cargo/Função: (9175) INVESTIGADOR DE POLICIA/LC344/407
Un. Adm: (133779) DELEGACIA DE POLICIA DE NORTELANDIA
A Partir de: 03/01/2021 Até 03/01/2021

Processo N.: ds

Nome: (97467/1) AJADIR DE LEMOS AJALA LOUBET

Cargo/Função: (9175) INVESTIGADOR DE POLICIA/LC344/407
Un. Adm: (133353) DELEGACIA REGIONAL DE ALTA FLORESTA
A Partir de: 03/01/2021 Até 03/01/2021

Processo N.: ds

Nome: (72227/2) ALAIDE RAQUEL DOS SANTOS

Cargo/Função: (9175) INVESTIGADOR DE POLICIA/LC344/407
Un. Adm: (133108) DELEG. ESPEC.DE CRIMES FAZEN.E CONTRA ADM.

PUBLICA

A Partir de: 07/01/2021 Até 07/01/2021

Processo N.: ds

Nome: (104113/2) ALDENIZA ROCHA VENANCIO

Cargo/Função: (11382) ANALISTA DE MEIO AMBIENTE L 10083/2014
Un. Adm: (133159) DEL. ESP. DO DIR. DA CRIANCA E DO ADOLESCENTE/

CBA

A Partir de: 22/01/2021 Até 22/01/2021

Processo N.:

Nome: (89255/6) ALESSANDRA SANTOS SILVA FERRO

Cargo/Função: (11665) FUNÇÃO DGA 10 LC/266 SERVIDOR
Un. Adm: (134058) DELEGACIA REGIONAL DE RONDONOPOLIS
A Partir de: 01/01/2021 Até 01/01/2021

Processo N.: DS

Nome: (137172/1) ALESSANDRO DA MATA ARAUJO

Cargo/Função: (9175) INVESTIGADOR DE POLICIA/LC344/407
Un. Adm: (154733) DELEGACIA DE POLICIA DE AGUA BOA
A Partir de: 09/01/2021 Até 09/01/2021

Processo N.: dsd

Nome: (70675/4) ALESSANDRO INACIO JABRA RAMOS

Cargo/Função: (9175) INVESTIGADOR DE POLICIA/LC344/407
Un. Adm: (133124) DELEGACIA ESPEC. DO MEIO AMBIENTE
A Partir de: 07/01/2021 Até 07/01/2021

Processo N.: ds

Nome: (97449/1) ALEX ANTONIO DIAS RAMOS

Cargo/Função: (9175) INVESTIGADOR DE POLICIA/LC344/407
Un. Adm: (133302) DELEGACIA ESPEC. DE ROUBOS E FURTOS/CUIABA
A Partir de: 03/01/2021 Até 03/01/2021

Processo N.: ds

Nome: (92124/1) ALEX CESAR DA CRUZ LEITE

Cargo/Função: (9175) INVESTIGADOR DE POLICIA/LC344/407
Un. Adm: (133620) DELEGACIA ESPEC. DE POLICIA DE ARAPUTANGA
A Partir de: 24/01/2021 Até 24/01/2021

Processo N.: ds

Nome: (268079/1) ALEX RODRIGUES ALVES LIMA

Cargo/Função: (9175) INVESTIGADOR DE POLICIA/LC344/407
Un. Adm: (134520) DELEGACIA DE POLICIA DE TAPURAH
A Partir de: 02/01/2021 Até 02/01/2021

Processo N.: ds

Nome: (259639/1) ALEXANDER FERNANDES COSTA

Cargo/Função: (9175) INVESTIGADOR DE POLICIA/LC344/407
Un. Adm: (134023) DELEGACIA DE POLICIA DE COMODORO
A Partir de: 02/01/2021 Até 02/01/2021

Processo N.: ds

Nome: (234861/2) ALEXANDRE GONCALVES DE MATOS

Cargo/Função: (9175) INVESTIGADOR DE POLICIA/LC344/407
Un. Adm: (133302) DELEGACIA ESPEC. DE ROUBOS E FURTOS/CUIABA
A Partir de: 01/01/2021 Até 01/01/2021

Processo N.: DS

Nome: (268073/1) ALEXANDRE SOUZA NASCIMENTO

Cargo/Função: (9175) INVESTIGADOR DE POLICIA/LC344/407
Un. Adm: (154776) DELEGACIA DE POLICIA DE QUERENCIA
A Partir de: 03/01/2021 Até 03/01/2021

Processo N.: ds

Nome: (259603/1) ALEXANDRO SILVA DE CARVALHO

Cargo/Função: (11622) DGA-8 SERVIDOR
Un. Adm: (164330) GER. DE APOIO TECNOLOGICO
A Partir de: 05/01/2021 Até 05/01/2021

Processo N.: ds

Nome: (136108/1) ALGACIR ROMEU BRISOLA

Cargo/Função: (2348) DELEGADO DE POLICIA
Un. Adm: (177040) DELEGACIA DE POLICIA DO CRISTO REI/ VARZEA

GRANDE

A Partir de: 20/01/2021 Até 20/01/2021

Processo N.:

Nome: (259610/1) ALIANDRO MARQUES PEREIRA
Cargo/Função: (9175) INVESTIGADOR DE POLICIA/LC344/407
Un. Adm: (177261) DELEGACIA DE POLICIA DE MATUPA
A Partir de: 01/01/2021 Até 01/01/2021

Processo N.: DS

Nome: (203452/1) ALINA ISABEL GOMES
Cargo/Função: (9175) INVESTIGADOR DE POLICIA/LC344/407
Un. Adm: (176818) DELEGACIA REG. DE CUIABA
A Partir de: 03/01/2021 Até 03/01/2021

Processo N.: ds

Nome: (24895/1) ALTENY LUCIO BOTELHO
Cargo/Função: (9175) INVESTIGADOR DE POLICIA/LC344/407
Un. Adm: (177024) DELEGACIA DE POLICIA DO CENTRO/ VARZEA GRANDE
A Partir de: 17/01/2021 Até 17/01/2021

Processo N.: ds

Nome: (259606/1) ALYNE SILVEIRA ALVES
Cargo/Função: (9175) INVESTIGADOR DE POLICIA/LC344/407
Un. Adm: (134511) DELEGACIA DE POLICIA DE SORRISO
A Partir de: 02/01/2021 Até 02/01/2021

Processo N.: ds

Nome: (259702/1) AMANDA GRIS CORREIA
Cargo/Função: (9175) INVESTIGADOR DE POLICIA/LC344/407
Un. Adm: (133361) DELEGACIA DE POLICIA DE ALTA FLORESTA
A Partir de: 03/01/2021 Até 03/01/2021

Processo N.: ds

Nome: (23872/1) AMANDO MARANHÃO DE SA JUNIOR
Cargo/Função: (9175) INVESTIGADOR DE POLICIA/LC344/407
Un. Adm: (132160) DIR. DE POLICIA JUDICIARIA CIVIL METROPOLITANA
A Partir de: 04/01/2021 Até 04/01/2021

Processo N.: ds

Nome: (259609/1) AMARILDO FERNANDES
Cargo/Função: (9175) INVESTIGADOR DE POLICIA/LC344/407
Un. Adm: (133540) DELEGACIA DE POLICIA DO B. SÃO JOSÉ/B. DO GARCAS
A Partir de: 02/01/2021 Até 02/01/2021

Processo N.: ds

Nome: (84073/2) AMELIA CHAGAS FERRACIOLI
Cargo/Função: (9175) INVESTIGADOR DE POLICIA/LC344/407
Un. Adm: (193488) DELEGACIA REGIONAL DE NOVA MUTUM
A Partir de: 04/01/2021 Até 04/01/2021

Processo N.:

Nome: (136201/1) ANA CLEIDE BARBOSA DOS SANTOS
Cargo/Função: (11665) FUNÇÃO DGA 10 LC/266 SERVIDOR
Un. Adm: (177407) DELEGACIA DE POLICIA DE SAO FELIX DO ARAGUAIA
A Partir de: 02/01/2021 Até 02/01/2021

Processo N.: ds

Nome: (259613/1) ANA PAULA NASCENTE MATIAS
Cargo/Função: (11665) FUNÇÃO DGA 10 LC/266 SERVIDOR
Un. Adm: (177369) DELEGACIA DE POLICIA DE PORTO ALEGRE DO NORTE
A Partir de: 01/01/2021 Até 01/01/2021

Processo N.: ds

Nome: (136198/1) ANA PAULA REVELES CARVALHO
Cargo/Função: (11606) DGA-6 SERVIDOR
Un. Adm: (133353) DELEGACIA REGIONAL DE ALTA FLORESTA
A Partir de: 13/01/2021 Até 13/01/2021

Processo N.: ds

Nome: (259604/1) ANA PAULA ROCHA MORAIS
Cargo/Função: (9175) INVESTIGADOR DE POLICIA/LC344/407
Un. Adm: (154792) DELEGACIA DE POLICIA DE COCALINHO
A Partir de: 01/01/2021 Até 01/01/2021

Processo N.: ds

Nome: (221598/26) ANA PAULA TEODORO SANTOS
Cargo/Função: (9175) INVESTIGADOR DE POLICIA/LC344/407
Un. Adm: (133868) DELEGACIA DE POLICIA DE COTRIGUACU
A Partir de: 01/01/2021 Até 01/01/2021

Processo N.: ds

Nome: (16529/1) ANACLETO NUNES MIRANDA
Cargo/Função: (9175) INVESTIGADOR DE POLICIA/LC344/407
Un. Adm: (134520) DELEGACIA DE POLICIA DE TAPURAH
A Partir de: 04/01/2021 Até 04/01/2021

Processo N.: ds

Nome: (217401/2) ANDERSON ALVELLOS FERNANDES
Cargo/Função: (9175) INVESTIGADOR DE POLICIA/LC344/407
Un. Adm: (133124) DELEGACIA ESPEC. DO MEIO AMBIENTE
A Partir de: 12/01/2021 Até 12/01/2021

Processo N.:

Nome: (268208/1) ANDERSON FREDERICO ALVES NOGUEIRA
Cargo/Função: (9175) INVESTIGADOR DE POLICIA/LC344/407
Un. Adm: (177520) DELEGACIA DE POLICIA DE CANABRAVA DO NORTE
A Partir de: 28/01/2021 Até 28/01/2021

Processo N.: D

Nome: (242413/1) ANDRE LUIS BARBOSA
Cargo/Função: (2348) DELEGADO DE POLICIA
Un. Adm: (133833) DELEGACIA REGIONAL DE JUINA
A Partir de: 02/01/2020 Até 02/01/2020

Processo N.: ds

Nome: (268145/1) ANDRE LUIS MORAES DA SILVA
Cargo/Função: (9175) INVESTIGADOR DE POLICIA/LC344/407
Un. Adm: (134392) DELEGACIA REGIONAL DE SINOP

A Partir de: 01/01/2021 Até 01/01/2021

Processo N.: ds

Nome: (115067/11) ANDRE LUIZ BISPO DE SOUZA
Cargo/Função: (9175) INVESTIGADOR DE POLICIA/LC344/407
Un. Adm: (177741) DELEGACIA DE POLICIA DE PARANATINGA
A Partir de: 01/01/2021 Até 01/01/2021

Processo N.: ds

Nome: (259616/1) ANDRE POMPEO PIMENTA NEGREI
Cargo/Função: (9175) INVESTIGADOR DE POLICIA/LC344/407
Un. Adm: (132160) DIR. DE POLICIA JUDICIARIA CIVIL METROPOLITANA
A Partir de: 04/01/2021 Até 04/01/2021

Processo N.: ds

Nome: (252019/1) ANDRE RIGONATO
Cargo/Função: (2348) DELEGADO DE POLICIA
Un. Adm: (176982) DELEGACIA ESPEC. DE ROUBOS E FURTOS/ VARZEA GRANDE
A Partir de: 01/01/2021 Até 01/01/2021

Processo N.: ds

Nome: (108346/2) ANDRE SOARES BESERRA
Cargo/Função: (9175) INVESTIGADOR DE POLICIA/LC344/407
Un. Adm: (133809) DELEGACIA DE POLICIA DE NOVA MUTUM
A Partir de: 03/01/2021 Até 03/01/2021

Processo N.: ds

Nome: (217209/2) ANDRE SOUZA DOS SANTOS
Cargo/Função: (9175) INVESTIGADOR DE POLICIA/LC344/407
Un. Adm: (133124) DELEGACIA ESPEC. DO MEIO AMBIENTE
A Partir de: 23/01/2021 Até 23/01/2021

Processo N.: ds

Nome: (291168/1) ANDRE VICTOR DE OLIVEIRA LEITE
Cargo/Função: (4360) DELEGADO DE POLICIA SUBST LC575/2016
Un. Adm: (133361) DELEGACIA DE POLICIA DE ALTA FLORESTA
A Partir de: 02/01/2021 Até 02/01/2021

Processo N.:

Nome: (259720/1) ANDREIA BARBOSA DOS SANTOS
Cargo/Função: (9200) ESCRIVAO DE POLICIA/LC318/407
Un. Adm: (134023) DELEGACIA DE POLICIA DE COMODORO
A Partir de: 05/01/2021 Até 05/01/2021

Processo N.: ds

Nome: (92144/1) ANTENOR FRANCISCO DA SILVA
Cargo/Função: (9175) INVESTIGADOR DE POLICIA/LC344/407
Un. Adm: (134597) DELEGACIA REG. DE TANGARA DA SERRA
A Partir de: 01/01/2021 Até 01/01/2021

Processo N.: ds

Nome: (299351/1) ANTENOR JUNIOR PIMENTEL MARCONDES
Cargo/Função: (4360) DELEGADO DE POLICIA SUBST LC575/2016
Un. Adm: (133418) DELEGACIA DE POLICIA DE PARANAITA
A Partir de: 04/01/2021 Até 04/01/2021

Processo N.: ds

Nome: (106858/2) ANTONIO AURELIO FERREIRA
Cargo/Função: (9200) ESCRIVAO DE POLICIA/LC318/407
Un. Adm: (133140) DELEGACIA ESPEC. DO ADOLESCENTE/CBA
A Partir de: 03/01/2021 Até 03/01/2021

Processo N.: ds

Nome: (211707/2) ANTONIO ROBERTO RODRIGUES CONSTANTE
Cargo/Função: (9200) ESCRIVAO DE POLICIA/LC318/407
Un. Adm: (176982) DELEGACIA ESPEC. DE ROUBOS E FURTOS/ VARZEA GRANDE
A Partir de: 02/01/2021 Até 02/01/2021

Processo N.: ds

Nome: (97355/1) ANTONIO VICENTE DOS SANTOS
Cargo/Função: (9200) ESCRIVAO DE POLICIA/LC318/407
Un. Adm: (134600) DELEGACIA DE POLICIA DE TANGARA DA SERRA
A Partir de: 01/01/2021 Até 01/01/2021

Processo N.: ds

Nome: (125164/2) APARECIDO BRITO DE ALMEIDA
Cargo/Função: (11665) FUNÇÃO DGA 10 LC/266 SERVIDOR
Un. Adm: (134392) DELEGACIA REGIONAL DE SINOP
A Partir de: 04/01/2021 Até 04/01/2021

Processo N.: ds

Nome: (95658/1) ARAY CARLOS BARBOSA
Cargo/Função: (9175) INVESTIGADOR DE POLICIA/LC344/407
Un. Adm: (177202) DELEGACIA DE POLICIA DE TERRA NOVA DO NORTE
A Partir de: 01/01/2021 Até 01/01/2021

Processo N.: ds

Nome: (268296/1) ARIANE DE AGUIAR CORREA
Cargo/Função: (9175) INVESTIGADOR DE POLICIA/LC344/407
Un. Adm: (133302) DELEGACIA ESPEC. DE ROUBOS E FURTOS/CUIABA
A Partir de: 01/01/2021 Até 01/01/2021

Processo N.: ds

Nome: (92118/1) ARINIEL DE ARRUDA VELASCO
Cargo/Função: (9175) INVESTIGADOR DE POLICIA/LC344/407
Un. Adm: (176915) DELEGACIA REG. DE VARZEA GRANDE
A Partir de: 02/01/2021 Até 02/01/2021

Processo N.: ds

Nome: (97478/1) ARLEY XAVIER DE OLIVEIRA
Cargo/Função: (11665) FUNÇÃO DGA 10 LC/266 SERVIDOR
Un. Adm: (133124) DELEGACIA ESPEC. DO MEIO AMBIENTE
A Partir de: 22/01/2021 Até 22/01/2021

Processo N.: ds
 Nome: (95582/1) ARMANDO MARCOS SILVA
 Cargo/Função: (9175) INVESTIGADOR DE POLICIA/LC344/407
 Un. Adm: (164372) GER. DE OPERACOES ESPECIAIS
 A Partir de: 03/01/2021 Até 03/01/2021

Processo N.: ds
 Nome: (97603/1) ARNALDO DE ALMEIDA CARDOSO
 Cargo/Função: (9175) INVESTIGADOR DE POLICIA/LC344/407
 Un. Adm: (134597) DELEGACIA REG. DE TANGARA DA SERRA
 A Partir de: 02/01/2021 Até 02/01/2021

Processo N.: ds
 Nome: (259619/1) ARTENIZA STRAPAZZON DE FRANCA
 Cargo/Função: (9175) INVESTIGADOR DE POLICIA/LC344/407
 Un. Adm: (133906) DELEGACIA DE POLICIA DE RONDOLANDIA
 A Partir de: 01/01/2021 Até 01/01/2021

Processo N.: ds
 Nome: (268285/1) ARTUR QUEIROZ FILHO
 Cargo/Função: (9175) INVESTIGADOR DE POLICIA/LC344/407
 Un. Adm: (177202) DELEGACIA DE POLICIA DE TERRA NOVA DO NORTE
 A Partir de: 01/01/2021 Até 01/01/2021

Processo N.: ds
 Nome: (95840/1) AUGUSTO KEIRONE ROSA DA SILVA
 Cargo/Função: (11665) FUNÇÃO DGA 10 LC/266 SERVIDOR
 Un. Adm: (133582) DELEGACIA DE POLICIA DE TORIXOREU
 A Partir de: 04/01/2021 Até 04/01/2021

Processo N.: ds
 Nome: (109461/25) AURELIO LOPES RAMOS
 Cargo/Função: (9200) ESCRIVAO DE POLICIA/LC318/407
 Un. Adm: (133140) DELEGACIA ESPEC. DO ADOLESCENTE/CBA
 A Partir de: 01/01/2021 Até 01/01/2021

Processo N.: DS
 Nome: (259600/1) AURELIO MENDANHA DA SILVA
 Cargo/Função: (9175) INVESTIGADOR DE POLICIA/LC344/407
 Un. Adm: (154733) DELEGACIA DE POLICIA DE AGUA BOA
 A Partir de: 13/01/2021 Até 13/01/2021

Processo N.: ds
 Nome: (97370/1) BARTOLOMEU QUINTEIRO DE ALMEIDA
 Cargo/Função: (9175) INVESTIGADOR DE POLICIA/LC344/407
 Un. Adm: (133779) DELEGACIA DE POLICIA DE NORTELANDIA
 A Partir de: 01/01/2021 Até 01/01/2021

Processo N.: ds
 Nome: (234452/1) BEATRIZ ALFARO COSTA
 Cargo/Função: (11665) FUNÇÃO DGA 10 LC/266 SERVIDOR
 Un. Adm: (177024) DELEGACIA DE POLICIA DO CENTRO/ VARZEA GRANDE
 A Partir de: 04/01/2021 Até 04/01/2021

Processo N.: ds
 Nome: (75818/31) BENEDITO ANTONIO RONDON
 Cargo/Função: (9175) INVESTIGADOR DE POLICIA/LC344/407
 Un. Adm: (177148) DELEGACIA DE POLICIA DE ROSARIO OESTE
 A Partir de: 01/01/2021 Até 01/01/2021

Processo N.:
 Nome: (117345/2) BENEDITO MONSERAT DE ALMEIDA
 Cargo/Função: (11665) FUNÇÃO DGA 10 LC/266 SERVIDOR
 Un. Adm: (164100) DIR. DE EXECUCAO ESTRATEGICA
 A Partir de: 03/01/2021 Até 03/01/2021

Processo N.: ds
 Nome: (118608/2) BRAULIO CASTRO CEZARIO
 Cargo/Função: (9175) INVESTIGADOR DE POLICIA/LC344/407
 Un. Adm: (177245) DELEGACIA DE POLICIA DE PEIXOTO DE AZEVEDO
 A Partir de: 01/01/2021 Até 01/01/2021

Processo N.: ds
 Nome: (92186/1) BRAULIO CUNHA JUNQUEIRA
 Cargo/Função: (2348) DELEGADO DE POLICIA
 Un. Adm: (134406) DELEGACIA DE POLICIA DE SINOP
 A Partir de: 01/01/2021 Até 01/01/2021

Processo N.: DS
 Nome: (268222/1) BRUNA ELLIS PALOMBO DE OLIVEIRA
 Cargo/Função: (9175) INVESTIGADOR DE POLICIA/LC344/407
 Un. Adm: (176893) DELEGACIA DE POLICIA DO CENTRO/ CUIABA
 A Partir de: 05/01/2021 Até 05/01/2021

Processo N.: D
 Nome: (229719/2) BRUNO ANTONIO GOMES BARBOSA DIAS
 Cargo/Função: (9175) INVESTIGADOR DE POLICIA/LC344/407
 Un. Adm: (154733) DELEGACIA DE POLICIA DE AGUA BOA
 A Partir de: 02/01/2021 Até 02/01/2021

Processo N.: ds
 Nome: (268118/1) BRUNO CEOLIN
 Cargo/Função: (9175) INVESTIGADOR DE POLICIA/LC344/407
 Un. Adm: (133868) DELEGACIA DE POLICIA DE COTRIGUACU
 A Partir de: 02/01/2021 Até 02/01/2021

Processo N.: ds
 Nome: (251991/1) BRUNO DE MORAIS CARVALHO
 Cargo/Função: (2348) DELEGADO DE POLICIA
 Un. Adm: (132160) DIR. DE POLICIA JUDICIARIA CIVIL METROPOLITANA
 A Partir de: 05/01/2021 Até 05/01/2021

Processo N.: ds
 Nome: (234451/1) BRUNO GONTIJO DE ALENCAR
 Cargo/Função: (9200) ESCRIVAO DE POLICIA/LC318/407
 Un. Adm: (154792) DELEGACIA DE POLICIA DE COCALINHO

A Partir de: 01/01/2021 Até 01/01/2021

Processo N.: ds
 Nome: (259626/1) BRUNO RAFAEL DE FREITAS
 Cargo/Função: (9175) INVESTIGADOR DE POLICIA/LC344/407
 Un. Adm: (177024) DELEGACIA DE POLICIA DO CENTRO/ VARZEA GRANDE
 A Partir de: 02/01/2021 Até 02/01/2021

Processo N.: ds
 Nome: (242535/1) BRUNO SERGIO MAGALHAES ABREU
 Cargo/Função: (2348) DELEGADO DE POLICIA
 Un. Adm: (134392) DELEGACIA REGIONAL DE SINOP
 A Partir de: 01/01/2021 Até 01/01/2021

Processo N.: DS
 Nome: (268252/1) BRUNO TIBURCIO DE FARIA OLIVEIRA
 Cargo/Função: (9175) INVESTIGADOR DE POLICIA/LC344/407
 Un. Adm: (154776) DELEGACIA DE POLICIA DE QUERENCIA
 A Partir de: 02/01/2021 Até 02/01/2021

Processo N.: ds
 Nome: (259692/1) CAIO SERGIO SCHLOSSER DANIELLI
 Cargo/Função: (9175) INVESTIGADOR DE POLICIA/LC344/407
 Un. Adm: (154105) DELEGACIA ESPEC. DE REPRESSAO A ENTORPECENTES
 A Partir de: 02/01/2020 Até 02/01/2020

Processo N.: ds
 Nome: (234426/1) CAMILA FATIMA ALMEIDA MOLINA VIEIRA DE CAMARGO
 Cargo/Função: (11592) DGA-5 SERVIDOR
 Un. Adm: (131890) UNID. DE ASSESSORIA
 A Partir de: 01/01/2021 Até 01/01/2021

Processo N.: ds
 Nome: (109722/3) CAMILA MELO VAILANTE
 Cargo/Função: (9200) ESCRIVAO DE POLICIA/LC318/407
 Un. Adm: (133302) DELEGACIA ESPEC. DE ROUBOS E FURTOS/CUIABA
 A Partir de: 03/01/2021 Até 03/01/2021

Processo N.: ds
 Nome: (203661/1) CANTIDIO RODRIGUES MARCONDES
 Cargo/Função: (11665) FUNÇÃO DGA 10 LC/266 SERVIDOR
 Un. Adm: (177369) DELEGACIA DE POLICIA DE PORTO ALEGRE DO NORTE
 A Partir de: 04/01/2021 Até 04/01/2021

Processo N.: DS
 Nome: (118433/2) CARLA ANTUNES OLIVEIRA DO NASCIMENTO LOPES
 Cargo/Função: (9175) INVESTIGADOR DE POLICIA/LC344/407
 Un. Adm: (154776) DELEGACIA DE POLICIA DE QUERENCIA
 A Partir de: 04/01/2021 Até 04/01/2021

Processo N.: ds
 Nome: (115906/3) CARLA EVANGELISTA LINDENBERG NOGUEIRA
 Cargo/Função: (4360) DELEGADO DE POLICIA SUBST LC575/2016
 Un. Adm: (133647) DELEGACIA DE POLICIA DE MIRASSOL D'OESTE
 A Partir de: 17/01/2021 Até 17/01/2021

Processo N.: ds
 Nome: (259676/1) CARLOS AUGUSTO BERNARDINO SIMONETTI
 Cargo/Função: (9175) INVESTIGADOR DE POLICIA/LC344/407
 Un. Adm: (134503) DELEGACIA DE POLICIA DE VERA
 A Partir de: 04/01/2021 Até 04/01/2021

Processo N.: ds
 Nome: (28754/1) CARLOS AUGUSTO PINTO RAMALHO DOS SANTOS
 Cargo/Função: (9200) ESCRIVAO DE POLICIA/LC318/407
 Un. Adm: (177040) DELEGACIA DE POLICIA DO CRISTO REI/ VARZEA GRANDE
 A Partir de: 01/01/2021 Até 01/01/2021

Processo N.: DS
 Nome: (98395/2) CARLOS EDUARDO DA CRUZ LEITAO
 Cargo/Função: (9175) INVESTIGADOR DE POLICIA/LC344/407
 Un. Adm: (133140) DELEGACIA ESPEC. DO ADOLESCENTE/CBA
 A Partir de: 05/01/2021 Até 05/01/2021

Processo N.: ds
 Nome: (203363/1) CARLOS EDUARDO MUNIZ DOS SANTOS
 Cargo/Função: (11606) DGA-6 SERVIDOR
 Un. Adm: (134392) DELEGACIA REGIONAL DE SINOP
 A Partir de: 02/01/2021 Até 02/01/2021

Processo N.: DS
 Nome: (268188/1) CARLOS EDUARDO SILVA MODOLON
 Cargo/Função: (9200) ESCRIVAO DE POLICIA/LC318/407
 Un. Adm: (154776) DELEGACIA DE POLICIA DE QUERENCIA
 A Partir de: 01/01/2021 Até 01/01/2021

Processo N.: ds
 Nome: (208681/2) CARLOS EDUARDO VIRGILIO OLIVEIRA
 Cargo/Função: (9175) INVESTIGADOR DE POLICIA/LC344/407
 Un. Adm: (133841) DELEGACIA DE POLICIA DE JUINA
 A Partir de: 02/01/2021 Até 02/01/2021

Processo N.: ds
 Nome: (242537/1) CARLOS FRANCISCO DE MORAES
 Cargo/Função: (11606) DGA-6 SERVIDOR
 Un. Adm: (133833) DELEGACIA REGIONAL DE JUINA
 A Partir de: 01/01/2021 Até 01/01/2021

Processo N.: ds
 Nome: (136336/1) CARLOS HENRIQUE ENGELMANN
 Cargo/Função: (2348) DELEGADO DE POLICIA
 Un. Adm: (133833) DELEGACIA REGIONAL DE JUINA
 A Partir de: 20/01/2021 Até 20/01/2021

Processo N.:

Nome: (259710/1) CARLOS HENRIQUE PINHEIRO ANTUNES
Cargo/Função: (9175) INVESTIGADOR DE POLICIA/LC344/407
Un. Adm: (177261) DELEGACIA DE POLICIA DE MATUPA
A Partir de: 03/01/2021 Até 03/01/2021

Processo N.:

Nome: (259646/1) CARLOS MOZAIR DOS SANTOS
Cargo/Função: (11665) FUNÇÃO DGA 10 LC/266 SERVIDOR
Un. Adm: (134023) DELEGACIA DE POLICIA DE COMODORO
A Partir de: 01/01/2021 Até 01/01/2021

Processo N.:

Nome: (203583/1) CARLOS ROBERTO BEZERRA
Cargo/Função: (9175) INVESTIGADOR DE POLICIA/LC344/407
Un. Adm: (177407) DELEGACIA DE POLICIA DE SAO FELIX DO ARAGUAIA
A Partir de: 08/01/2021 Até 08/01/2021

Processo N.: ds

Nome: (108204/1) CARLOS ROBERTO TAVARES LIRA
Cargo/Função: (9175) INVESTIGADOR DE POLICIA/LC344/407
Un. Adm: (176966) DELEGACIA ESPEC. DE DEF. DA MULHER, CRIAN. E IDOSO/
VG

A Partir de: 04/01/2021 Até 04/01/2021

Processo N.:

Nome: (259654/1) CARLOS SILVA ARAUJO
Cargo/Função: (9175) INVESTIGADOR DE POLICIA/LC344/407
Un. Adm: (134023) DELEGACIA DE POLICIA DE COMODORO
A Partir de: 04/01/2021 Até 04/01/2021

Processo N.: DS

Nome: (137175/1) CAROLINE INFANTINO DA SILVA
Cargo/Função: (9175) INVESTIGADOR DE POLICIA/LC344/407
Un. Adm: (164496) DELEGACIA VIRTUAL
A Partir de: 02/01/2021 Até 02/01/2021

Processo N.: ds

Nome: (259644/1) CASSIANA LUSSI
Cargo/Função: (9175) INVESTIGADOR DE POLICIA/LC344/407
Un. Adm: (133302) DELEGACIA ESPEC. DE ROUBOS E FURTOS/CUIABA
A Partir de: 03/01/2021 Até 03/01/2021

Processo N.: ds

Nome: (31987/1) CATULINO CATARINO DE MELO
Cargo/Função: (9175) INVESTIGADOR DE POLICIA/LC344/407
Un. Adm: (133191) DELEGACIA DE POLICIA DO CARUMBE/CUIABA
A Partir de: 01/01/2021 Até 01/01/2021

Processo N.: ds

Nome: (259649/1) CHARLES JORDAO DE SOUZA COSTA
Cargo/Função: (9175) INVESTIGADOR DE POLICIA/LC344/407
Un. Adm: (133906) DELEGACIA DE POLICIA DE RONDOLANDIA
A Partir de: 02/01/2021 Até 02/01/2021

Processo N.: ds

Nome: (136231/1) CHRISTIANE KARINE FORTUNATO PAES DE BARROS
Cargo/Função: (11665) FUNÇÃO DGA 10 LC/266 SERVIDOR
Un. Adm: (020826) DIR. GERAL DE POLÍCIA JUDICIÁRIA CIVIL
A Partir de: 02/01/2021 Até 02/01/2021

Processo N.: ds

Nome: (113653/16) CLARICE CARLOS GARCIA
Cargo/Função: (9200) ESCRIVAO DE POLICIA/LC318/407
Un. Adm: (133361) DELEGACIA DE POLICIA DE ALTA FLORESTA
A Partir de: 03/01/2021 Até 03/01/2021

Processo N.: ds

Nome: (242438/1) CLAUDEMIR RIBEIRO DE SOUZA
Cargo/Função: (2348) DELEGADO DE POLICIA
Un. Adm: (132160) DIR. DE POLICIA JUDICIARIA CIVIL METROPOLITANA
A Partir de: 01/01/2021 Até 01/01/2021

Processo N.: ds

Nome: (92133/1) CLAUDIANO FERREIRA DE MENEZES
Cargo/Função: (9175) INVESTIGADOR DE POLICIA/LC344/407
Un. Adm: (133620) DELEGACIA DE POLICIA DE ARAPUTANGA
A Partir de: 04/01/2021 Até 04/01/2021

Processo N.: ds

Nome: (107900/1) CLAUDIO MOLINA
Cargo/Função: (9175) INVESTIGADOR DE POLICIA/LC344/407
Un. Adm: (177660) DELEGACIA REGIONAL DE PRIMAVERA DO LESTE
A Partir de: 15/01/2021 Até 15/01/2021

Processo N.: ds

Nome: (58146/2) CLAUDIO PEREIRA DOURADO
Cargo/Função: (9200) ESCRIVAO DE POLICIA/LC318/407
Un. Adm: (133361) DELEGACIA DE POLICIA DE ALTA FLORESTA
A Partir de: 03/01/2021 Até 03/01/2021

Processo N.: ds

Nome: (97367/1) CLAUDIO ROBERTO DA COSTA
Cargo/Função: (9175) INVESTIGADOR DE POLICIA/LC344/407
Un. Adm: (164119) COORD. DE DESENVOLVIMENTO INSTITUCIONAL
A Partir de: 04/01/2021 Até 04/01/2021

Processo N.: ds

Nome: (90937/2) CLAUDIO SANTANA COSTA
Cargo/Função: (9175) INVESTIGADOR DE POLICIA/LC344/407
Un. Adm: (133124) DELEGACIA ESPEC. DO MEIO AMBIENTE
A Partir de: 17/01/2021 Até 17/01/2021

Processo N.: ds

Nome: (234318/1) CLAUDIR FONTANIVE
Cargo/Função: (9175) INVESTIGADOR DE POLICIA/LC344/407
Un. Adm: (133361) DELEGACIA DE POLICIA DE ALTA FLORESTA

A Partir de: 20/01/2021 Até 20/01/2021

Processo N.: ds

Nome: (92123/1) CLAYLTON DE SOUZA PENHA
Cargo/Função: (9175) INVESTIGADOR DE POLICIA/LC344/407
Un. Adm: (164119) COORD. DE DESENVOLVIMENTO INSTITUCIONAL
A Partir de: 02/01/2021 Até 02/01/2021

Processo N.:

Nome: (259665/1) CLEBSON MARCELINO PEREIRA
Cargo/Função: (9175) INVESTIGADOR DE POLICIA/LC344/407
Un. Adm: (134023) DELEGACIA DE POLICIA DE COMODORO
A Partir de: 03/01/2021 Até 03/01/2021

Processo N.: ds

Nome: (136643/1) CLEUDENICE DELGADO DE OLIVEIRA
Cargo/Função: (9200) ESCRIVAO DE POLICIA/LC318/407
Un. Adm: (133302) DELEGACIA ESPEC. DE ROUBOS E FURTOS/CUIABA
A Partir de: 01/01/2021 Até 01/01/2021

Processo N.: ds

Nome: (203903/1) CLODOALDO LOPES DE LIMA
Cargo/Função: (9175) INVESTIGADOR DE POLICIA/LC344/407
Un. Adm: (133370) DELEGACIA DE POLICIA DE APIACAS
A Partir de: 01/01/2021 Até 01/01/2021

Processo N.: ds

Nome: (132854/2) CRISTIANE DE LUQUE FRANCO
Cargo/Função: (9175) INVESTIGADOR DE POLICIA/LC344/407
Un. Adm: (134597) DELEGACIA REG. DE TANGARA DA SERRA
A Partir de: 02/01/2021 Até 02/01/2021

Processo N.: ds

Nome: (234374/1) CRISTIANO FERREIRA CARI
Cargo/Função: (11665) FUNÇÃO DGA 10 LC/266 SERVIDOR
Un. Adm: (177580) DELEGACIA DE POLICIA DE JUARA
A Partir de: 05/01/2021 Até 05/01/2021

Processo N.: ds

Nome: (203455/1) DANIEL NUNES DE SOUZA
Cargo/Função: (9175) INVESTIGADOR DE POLICIA/LC344/407
Un. Adm: (164372) GER. DE OPERACOES ESPECIAIS
A Partir de: 01/01/2021 Até 01/01/2021

Processo N.: ds

Nome: (136140/1) DANIEL ROZAO VENDRAMEL
Cargo/Função: (2348) DELEGADO DE POLICIA
Un. Adm: (177822) DELEGACIA DE POLICIA DO CENTRO/RONDONOPOLIS
A Partir de: 01/01/2021 Até 01/01/2021

Processo N.: ds

Nome: (252018/1) DANIEL SANTOS NERY
Cargo/Função: (2348) DELEGADO DE POLICIA
Un. Adm: (133302) DELEGACIA ESPEC. DE ROUBOS E FURTOS/CUIABA
A Partir de: 01/01/2021 Até 01/01/2021

Processo N.: ds

Nome: (259664/1) DANIEL SILVA RIBEIRO
Cargo/Função: (9175) INVESTIGADOR DE POLICIA/LC344/407
Un. Adm: (164330) GER. DE APOIO TECNOLOGICO
A Partir de: 01/01/2021 Até 01/01/2021

Processo N.: ds

Nome: (232402/2) DANIELA CAMINSKI
Cargo/Função: (9200) ESCRIVAO DE POLICIA/LC318/407
Un. Adm: (177202) DELEGACIA DE POLICIA DE TERRA NOVA DO NORTE
A Partir de: 04/01/2021 Até 04/01/2021

Processo N.: DS

Nome: (204208/43) DANIELA DO CARMO REIS
Cargo/Função: (9200) ESCRIVAO DE POLICIA/LC318/407
Un. Adm: (154776) DELEGACIA DE POLICIA DE QUERENCIA
A Partir de: 07/01/2021 Até 07/01/2021

Processo N.: ds

Nome: (259653/1) DANIELLE SIMAN DIAS
Cargo/Função: (9200) ESCRIVAO DE POLICIA/LC318/407
Un. Adm: (133302) DELEGACIA ESPEC. DE ROUBOS E FURTOS/CUIABA
A Partir de: 02/01/2021 Até 02/01/2021

Processo N.: ds

Nome: (259728/1) DANILLO RHUAN MONTEIRO DE OLIVEIRA
Cargo/Função: (9175) INVESTIGADOR DE POLICIA/LC344/407
Un. Adm: (133302) DELEGACIA ESPEC. DE ROUBOS E FURTOS/CUIABA
A Partir de: 04/01/2021 Até 04/01/2021

Processo N.: ds

Nome: (244806/11) DANILO ALVES NEGRO
Cargo/Função: (9175) INVESTIGADOR DE POLICIA/LC344/407
Un. Adm: (133841) DELEGACIA DE POLICIA DE JUINA
A Partir de: 06/01/2021 Até 06/01/2021

Processo N.: ds

Nome: (203468/1) DANILO CEZAR DE SOUZA DIAS
Cargo/Função: (11665) FUNÇÃO DGA 10 LC/266 SERVIDOR
Un. Adm: (134104) DELEGACIA ESP. DE DEFESA DA MULHER/RONDONOPOLIS
A Partir de: 02/01/2021 Até 02/01/2021

Processo N.: ds

Nome: (234352/1) DARLI LUCIANO DA SILVA
Cargo/Função: (9175) INVESTIGADOR DE POLICIA/LC344/407
Un. Adm: (164607) NUCLEO DE INTELIGENCIA
A Partir de: 02/01/2021 Até 02/01/2021

Processo N.:

Nome: (118937/2) DAVI ALVES COELHO NETO

Cargo/Função: (9175) INVESTIGADOR DE POLÍCIA/LC344/407
Un. Adm: (177407) DELEGACIA DE POLÍCIA DE SAO FELIX DO ARAGUAIA
A Partir de: 03/01/2021 Até 03/01/2021

Processo N.: ds
Nome: (234424/1) DAYANE DE SOUZA REIS
Cargo/Função: (9200) ESCRIVAO DE POLÍCIA/LC318/407
Un. Adm: (176966) DELEGACIA ESPEC. DE DEF. DA MULHER, CRIAN. E IDOSO/
VG
A Partir de: 03/01/2021 Até 03/01/2021

Processo N.: ds
Nome: (229856/2) DEIVID OLIVEIRA DO NASCIMENTO
Cargo/Função: (11665) FUNÇÃO DGA 10 LC/266 SERVIDOR
Un. Adm: (164100) DIR. DE EXECUCAO ESTRATEGICA
A Partir de: 01/01/2021 Até 01/01/2021

Processo N.:
Nome: (218154/3) DEIVY LEAO REZENDE DE MELLO
Cargo/Função: (11665) FUNÇÃO DGA 10 LC/266 SERVIDOR
Un. Adm: (164100) DIR. DE EXECUCAO ESTRATEGICA
A Partir de: 20/01/2021 Até 20/01/2021

Processo N.: ds
Nome: (99775/2) DEMILSON BARROSO PINTO
Cargo/Função: (9175) INVESTIGADOR DE POLÍCIA/LC344/407
Un. Adm: (177369) DELEGACIA DE POLÍCIA DE PORTO ALEGRE DO NORTE
A Partir de: 02/01/2021 Até 02/01/2021

Processo N.: ds
Nome: (259660/1) DENEVALDO BARBOSA PEREIRA JUNIOR
Cargo/Função: (9200) ESCRIVAO DE POLÍCIA/LC318/407
Un. Adm: (132160) DIR. DE POLÍCIA JUDICIARIA CIVIL METROPOLITANA
A Partir de: 02/02/2021 Até 02/02/2021

Processo N.: ds
Nome: (132108/3) DENIS ROBERTO ALVES DOS SANTOS
Cargo/Função: (9175) INVESTIGADOR DE POLÍCIA/LC344/407
Un. Adm: (193526) DELEGACIA DE POLÍCIA DE CAMPOS DE JULIO
A Partir de: 04/01/2021 Até 04/01/2021

Processo N.:
Nome: (268130/1) DERSON CASSEMIRO PINTO
Cargo/Função: (9175) INVESTIGADOR DE POLÍCIA/LC344/407
Un. Adm: (020826) DIR. GERAL DE POLÍCIA JUDICIÁRIA CIVIL
A Partir de: 02/01/2021 Até 02/01/2021

Processo N.:
Nome: (259658/1) DERZI TAQUES DE FIGUEIREDO JUNIOR
Cargo/Função: (11622) DGA-8 SERVIDOR
Un. Adm: (164208) GER. DE SUPORTE TECNICO
A Partir de: 03/01/2021 Até 03/01/2021

Processo N.: ds
Nome: (268149/1) DICSON DANILLO SOUZA MOURA
Cargo/Função: (9175) INVESTIGADOR DE POLÍCIA/LC344/407
Un. Adm: (154768) DELEGACIA DE POLÍCIA DE CANARANA
A Partir de: 03/01/2021 Até 03/01/2021

Processo N.: sds
Nome: (234324/1) DIEGO BOSCO SEMPIO BORGES
Cargo/Função: (9175) INVESTIGADOR DE POLÍCIA/LC344/407
Un. Adm: (133302) DELEGACIA ESPEC. DE ROUBOS E FURTOS/CUIABA
A Partir de: 02/01/2021 Até 02/01/2021

Processo N.: ds
Nome: (234332/1) DIEGO LEONARDO COLETA ARRUDA
Cargo/Função: (9200) ESCRIVAO DE POLÍCIA/LC318/407
Un. Adm: (133302) DELEGACIA ESPEC. DE ROUBOS E FURTOS/CUIABA
A Partir de: 03/01/2021 Até 03/01/2021

Processo N.: ds
Nome: (229870/2) DIEGO MATEUS TOGNI
Cargo/Função: (9175) INVESTIGADOR DE POLÍCIA/LC344/407
Un. Adm: (133361) DELEGACIA DE POLÍCIA DE ALTA FLORESTA
A Partir de: 02/01/2021 Até 02/01/2021

Processo N.:
Nome: (86336/6) DILMAR PEREIRA MONTALVAO
Cargo/Função: (9175) INVESTIGADOR DE POLÍCIA/LC344/407
Un. Adm: (134058) DELEGACIA REGIONAL DE RONDONOPOLIS
A Partir de: 02/01/2021 Até 02/01/2021

Processo N.: ds
Nome: (250359/3) DIOGENES FERREIRA LIMA JUNIOR
Cargo/Função: (9175) INVESTIGADOR DE POLÍCIA/LC344/407
Un. Adm: (133809) DELEGACIA DE POLÍCIA DE NOVA MUTUM
A Partir de: 02/01/2021 Até 02/01/2021

Processo N.: DS
Nome: (259691/1) DIONESSION DOS REIS BARBOSA
Cargo/Função: (9175) INVESTIGADOR DE POLÍCIA/LC344/407
Un. Adm: (154733) DELEGACIA DE POLÍCIA DE AGUA BOA
A Partir de: 14/01/2021 Até 14/01/2021

Processo N.: ds
Nome: (128739/8) DIVINA MENDES DA SILVA
Cargo/Função: (9175) INVESTIGADOR DE POLÍCIA/LC344/407
Un. Adm: (133302) DELEGACIA ESPEC. DE ROUBOS E FURTOS/CUIABA
A Partir de: 01/01/2021 Até 01/01/2021

Processo N.: ds
Nome: (90014/2) DJAILSON AMORIM DE JESUS
Cargo/Função: (9175) INVESTIGADOR DE POLÍCIA/LC344/407
Un. Adm: (193488) DELEGACIA REGIONAL DE NOVA MUTUM
A Partir de: 19/01/2021 Até 19/01/2021

Processo N.: ds
Nome: (92125/1) DOROTEU SODRE DOS SANTOS NETO
Cargo/Função: (9175) INVESTIGADOR DE POLÍCIA/LC344/407
Un. Adm: (133159) DEL. ESP. DO DIR. DA CRIANCA E DO ADOLESCENTE/
CBA
A Partir de: 04/01/2021 Até 04/01/2021

Processo N.:
Nome: (97509/1) DOUGLAS GLAUCE NUNES
Cargo/Função: (9175) INVESTIGADOR DE POLÍCIA/LC344/407
Un. Adm: (134058) DELEGACIA REGIONAL DE RONDONOPOLIS
A Partir de: 04/01/2021 Até 04/01/2021

Processo N.: ds
Nome: (92140/1) EDCARLOS DA SILVA CAMPOS
Cargo/Função: (11665) FUNÇÃO DGA 10 LC/266 SERVIDOR
Un. Adm: (020826) DIR. GERAL DE POLÍCIA JUDICIÁRIA CIVIL
A Partir de: 02/01/2021 Até 02/01/2021

Processo N.: ds
Nome: (97488/1) EDEMIRSON SANTIAGO SILVA CAMPOS
Cargo/Função: (9175) INVESTIGADOR DE POLÍCIA/LC344/407
Un. Adm: (177040) DELEGACIA DE POLÍCIA DO CRISTO REI/ VARZEA
GRANDE
A Partir de: 11/01/2021 Até 11/01/2021

Processo N.: ds
Nome: (97754/7) EDER CARLOS DE OLIVEIRA
Cargo/Função: (9175) INVESTIGADOR DE POLÍCIA/LC344/407
Un. Adm: (134600) DELEGACIA DE POLÍCIA DE TANGARA DA SERRA
A Partir de: 07/01/2021 Até 07/01/2021

Processo N.: DS
Nome: (268162/1) EDER DIAS DE OLIVEIRA
Cargo/Função: (9175) INVESTIGADOR DE POLÍCIA/LC344/407
Un. Adm: (154776) DELEGACIA DE POLÍCIA DE QUERENCIA
A Partir de: 19/01/2021 Até 19/01/2021

Processo N.: ds
Nome: (97494/1) EDER PEREIRA DE CARVALHO
Cargo/Função: (11665) FUNÇÃO DGA 10 LC/266 SERVIDOR
Un. Adm: (154768) DELEGACIA DE POLÍCIA DE CANARANA
A Partir de: 04/01/2021 Até 04/01/2021

Processo N.: ds
Nome: (99145/2) EDEUSO ALEXANDRE DE ALMEIDA
Cargo/Função: (9200) ESCRIVAO DE POLÍCIA/LC318/407
Un. Adm: (134503) DELEGACIA DE POLÍCIA DE VERA
A Partir de: 04/01/2021 Até 04/01/2021

Processo N.: ds
Nome: (97319/1) EDILSON PAULO DE MIRANDA
Cargo/Função: (9175) INVESTIGADOR DE POLÍCIA/LC344/407
Un. Adm: (133302) DELEGACIA ESPEC. DE ROUBOS E FURTOS/CUIABA
A Partir de: 01/01/2021 Até 01/01/2021

Processo N.: ds
Nome: (96071/1) EDINALDO ROSA E SILVA
Cargo/Função: (9175) INVESTIGADOR DE POLÍCIA/LC344/407
Un. Adm: (133353) DELEGACIA REGIONAL DE ALTA FLORESTA
A Partir de: 02/01/2021 Até 02/01/2021

Processo N.: ds
Nome: (106509/12) EDINALVA DE JESUS SILVA
Cargo/Função: (9175) INVESTIGADOR DE POLÍCIA/LC344/407
Un. Adm: (134600) DELEGACIA DE POLÍCIA DE TANGARA DA SERRA
A Partir de: 08/01/2021 Até 08/01/2021

Processo N.: ds
Nome: (238815/1) EDIR MARCELO FERREIRA DA SILVA
Cargo/Função: (9175) INVESTIGADOR DE POLÍCIA/LC344/407
Un. Adm: (132160) DIR. DE POLÍCIA JUDICIARIA CIVIL METROPOLITANA
A Partir de: 03/01/2021 Até 03/01/2021

Processo N.: ds
Nome: (97489/1) EDISON CARLOS MARTINELI
Cargo/Função: (9175) INVESTIGADOR DE POLÍCIA/LC344/407
Un. Adm: (133558) DELEGACIA DE POLÍCIA DE ARAGUAIANA
A Partir de: 01/01/2021 Até 01/01/2021

Processo N.: ds
Nome: (273792/1) EDISON RICARDO PICK
Cargo/Função: (2348) DELEGADO DE POLÍCIA
MARCOS
Un. Adm: (133671) DELEGACIA DE POLÍCIA DE S. JOSE DOS QUATRO
A Partir de: 06/01/2021 Até 06/01/2021

Processo N.: ds
Nome: (44045/1) EDIVALDO RIBEIRO TOCANTINS
Cargo/Função: (9175) INVESTIGADOR DE POLÍCIA/LC344/407
Un. Adm: (134597) DELEGACIA REG. DE TANGARA DA SERRA
A Partir de: 03/01/2021 Até 03/01/2021

Processo N.: ds
Nome: (268060/1) EDIVANETE SOARES DE SALES
Cargo/Função: (9200) ESCRIVAO DE POLÍCIA/LC318/407
Un. Adm: (133361) DELEGACIA DE POLÍCIA DE ALTA FLORESTA
A Partir de: 03/01/2021 Até 03/01/2021

Processo N.: ds
Nome: (299375/1) EDMUNDO FELIX DE BARROS FILHO
Cargo/Função: (4360) DELEGADO DE POLÍCIA SUBST LC575/2016
Un. Adm: (177245) DELEGACIA DE POLÍCIA DE PEIXOTO DE AZEVEDO
A Partir de: 01/01/2021 Até 01/01/2021

Processo N.: ds

Nome: (203971/1) EDNAN SOARES NERY DE OLIVEIRA
Cargo/Função: (9175) INVESTIGADOR DE POLICIA/LC344/407
Un. Adm: (164372) GER. DE OPERACOES ESPECIAIS
A Partir de: 03/01/2021 Até 03/01/2021

Processo N.: ds

Nome: (89095/2) EDSINOMAR MACIEL GONCALVES
Cargo/Função: (9175) INVESTIGADOR DE POLICIA/LC344/407
Un. Adm: (133566) DELEG. DE POLICIA DE GENERAL CARNEIRO
A Partir de: 01/01/2021 Até 01/01/2021

Processo N.: ds

Nome: (53301/12) EDSON ALVES BEZERRA
Cargo/Função: (9175) INVESTIGADOR DE POLICIA/LC344/407
Un. Adm: (133841) DELEGACIA DE POLICIA DE JUINA
A Partir de: 01/01/2021 Até 01/01/2021

Processo N.: ds

Nome: (232177/2) EDSON DAMASCENO DO NASCIMENTO
Cargo/Função: (9175) INVESTIGADOR DE POLICIA/LC344/407
Un. Adm: (177288) DELEGACIA DE POLICIA DE GUARANTA DO NORTE
A Partir de: 06/01/2021 Até 06/01/2021

Processo N.: ds

Nome: (72075/2) EDSON DO CARMO SENA BARBOSA JUNIOR
Cargo/Função: (9175) INVESTIGADOR DE POLICIA/LC344/407
Un. Adm: (173720) COORD. DE PLANEJAMENTO OPERACIONAL
A Partir de: 02/01/2021 Até 02/01/2021

Processo N.: ds

Nome: (136128/1) EDUARDO AUGUSTO DE PAULA BOTELHO
Cargo/Função: (11606) DGA-6 SERVIDOR
Un. Adm: (164313) COORD. DE INTELIGENCIA TECNOLOGICA
A Partir de: 01/01/2021 Até 01/01/2021

Processo N.: DS

Nome: (70468/4) EDUARDO CAPOSSOLI DA CUNHA
Cargo/Função: (9175) INVESTIGADOR DE POLICIA/LC344/407
Un. Adm: (133191) DELEGACIA DE POLICIA DO CARUMBE/CUIABA
A Partir de: 04/01/2021 Até 04/01/2021

Processo N.: ds

Nome: (136288/1) EDUARDO MARTINS SOUZA
Cargo/Função: (9175) INVESTIGADOR DE POLICIA/LC344/407
Un. Adm: (193607) DELEGACIA ESPEC. DEFESA DA MULHER/TANGARA DA SERRA
A Partir de: 03/01/2021 Até 03/01/2021

Processo N.:

Nome: (75876/3) EDUARDO PENNO
Cargo/Função: (9175) INVESTIGADOR DE POLICIA/LC344/407
Un. Adm: (177547) DELEGACIA DE POLICIA DE NOVO SANTO ANTONIO
A Partir de: 02/01/2021 Até 02/01/2021

Processo N.: ds

Nome: (251999/1) EDUARDO RIZZOTTO DE CARVALHO
Cargo/Função: (11606) DGA-6 SERVIDOR
Un. Adm: (164232) COORD. DE INTELIGENCIA
A Partir de: 04/01/2021 Até 04/01/2021

Processo N.: ds

Nome: (95766/1) EDZON LUIZ LACERDA JUNIOR
Cargo/Função: (9175) INVESTIGADOR DE POLICIA/LC344/407
Un. Adm: (133361) DELEGACIA DE POLICIA DE ALTA FLORESTA
A Partir de: 03/01/2021 Até 03/01/2021

Processo N.: ds

Nome: (120127/2) ELAINE DE OLIVEIRA TAQUES DE CARVALHO
Cargo/Função: (9175) INVESTIGADOR DE POLICIA/LC344/407
Un. Adm: (132160) DIR. DE POLICIA JUDICIARIA CIVIL METROPOLITANA
A Partir de: 01/01/2021 Até 01/01/2021

Processo N.: ds

Nome: (109769/6) ELAINE LEME BATISTA ARAUJO
Cargo/Função: (9200) ESCRIVAO DE POLICIA/LC318/407
Un. Adm: (154733) DELEGACIA DE POLICIA DE AGUA BOA
A Partir de: 11/01/2021 Até 11/01/2021

Processo N.: DS

Nome: (97464/1) ELENIR AUXILIADORA DA SILVA NAVES CORREIA
Cargo/Função: (9175) INVESTIGADOR DE POLICIA/LC344/407
Un. Adm: (164496) DELEGACIA VIRTUAL
A Partir de: 05/01/2021 Até 05/01/2021

Processo N.: DS

Nome: (132934/6) ELERSON MENDES DA CUNHA
Cargo/Função: (9200) ESCRIVAO DE POLICIA/LC318/407
Un. Adm: (133191) DELEGACIA DE POLICIA DO CARUMBE/CUIABA
A Partir de: 01/01/2021 Até 01/01/2021

Processo N.: ds

Nome: (268164/1) ELGA REZENDE SOSTER
Cargo/Função: (9175) INVESTIGADOR DE POLICIA/LC344/407
Un. Adm: (132160) DIR. DE POLICIA JUDICIARIA CIVIL METROPOLITANA
A Partir de: 01/01/2021 Até 01/01/2021

Processo N.: ds

Nome: (268300/1) ELIAS GONCALVES BUENO AIRIS
Cargo/Função: (9175) INVESTIGADOR DE POLICIA/LC344/407
Un. Adm: (133868) DELEGACIA DE POLICIA DE COTRIGUACU
A Partir de: 04/01/2021 Até 04/01/2021

Processo N.: ds

Nome: (102700/4) ELIEL PIEROBOM ORMOND
Cargo/Função: (9175) INVESTIGADOR DE POLICIA/LC344/407
Un. Adm: (132160) DIR. DE POLICIA JUDICIARIA CIVIL METROPOLITANA

A Partir de: 20/01/2021 Até 20/01/2021

Processo N.: ds

Nome: (233156/1) ELIETE NEIDE DE SENE
Cargo/Função: (9249) AGENTE DE SEGURANÇA SOCIOEDUCATIVO
Un. Adm: (176931) DELEGACIA ESPECIALIZ. DO ADOLESCENTE/VARZEA

GRANDE

A Partir de: 03/01/2021 Até 03/01/2021

Processo N.: DS

Nome: (103805/2) ELISABETH MARIA TEIXEIRA DA SILVA
Cargo/Função: (9175) INVESTIGADOR DE POLICIA/LC344/407
Un. Adm: (164496) DELEGACIA VIRTUAL
A Partir de: 04/01/2021 Até 04/01/2021

Processo N.: ds

Nome: (86036/24) ELISANGELA FERREIRA
Cargo/Função: (9175) INVESTIGADOR DE POLICIA/LC344/407
Un. Adm: (134597) DELEGACIA REG. DE TANGARA DA SERRA
A Partir de: 19/01/2021 Até 19/01/2021

Processo N.: ds

Nome: (134909/6) ELISSANIO VAZ SANTOS
Cargo/Função: (9175) INVESTIGADOR DE POLICIA/LC344/407
Un. Adm: (132160) DIR. DE POLICIA JUDICIARIA CIVIL METROPOLITANA
A Partir de: 04/01/2021 Até 04/01/2021

Processo N.: ds

Nome: (222291/3) ELSON LIMA DOS SANTOS
Cargo/Função: (9175) INVESTIGADOR DE POLICIA/LC344/407
Un. Adm: (177180) DELEGACIA DE POLICIA DE COLIDER
A Partir de: 02/01/2021 Até 02/01/2021

Processo N.: ds

Nome: (268200/1) ELY CLEVERSON SIQUEIRA LIRA
Cargo/Função: (9175) INVESTIGADOR DE POLICIA/LC344/407
Un. Adm: (134554) DELEGACIA DE POLICIA DE UNIAO DO SUL
A Partir de: 01/01/2021 Até 01/01/2021

Processo N.: ds

Nome: (58714/19) EMERSON EVANGELISTA DA SILVA
Cargo/Função: (9175) INVESTIGADOR DE POLICIA/LC344/407
Un. Adm: (133302) DELEGACIA ESPEC. DE ROUBOS E FURTOS/CUIABA
A Partir de: 02/01/2021 Até 02/01/2021

Processo N.:

Nome: (259711/1) EMMANUELE GIOVANNINI
Cargo/Função: (9175) INVESTIGADOR DE POLICIA/LC344/407
Un. Adm: (134058) DELEGACIA REGIONAL DE RONDONOPOLIS
A Partir de: 12/01/2021 Até 12/01/2021

Processo N.: ds

Nome: (234389/1) ERICA FERNANDES DA LUZ
Cargo/Função: (9200) ESCRIVAO DE POLICIA/LC318/407
Un. Adm: (177563) DELEGACIA DE POLICIA DE LUCAS DO RIO VERDE
A Partir de: 03/01/2021 Até 03/01/2021

Processo N.: dsd

Nome: (57651/11) ERIKA DENISE ALVES DE LIMA BRAGA
Cargo/Função: (9200) ESCRIVAO DE POLICIA/LC318/407
Un. Adm: (133620) DELEGACIA DE POLICIA DE ARAPUTANGA
A Partir de: 01/01/2021 Até 01/01/2021

Processo N.:

Nome: (136225/1) ERIKA MENDES RODRIGUES
Cargo/Função: (11665) FUNÇÃO DGA 10 LC/266 SERVIDOR
Un. Adm: (134023) DELEGACIA DE POLICIA DE COMODORO
A Partir de: 05/01/2021 Até 05/01/2021

Processo N.: ds

Nome: (95832/1) ERNANI CLAUDIO MENDONCA DOS SANTOS
Cargo/Função: (9175) INVESTIGADOR DE POLICIA/LC344/407
Un. Adm: (133558) DELEGACIA DE POLICIA DE ARAGUAIANA
A Partir de: 04/01/2021 Até 04/01/2021

Processo N.: ds

Nome: (107954/1) EUCELLEI DOS SANTOS FERNANDES
Cargo/Função: (9200) ESCRIVAO DE POLICIA/LC318/407
Un. Adm: (177040) DELEGACIA DE POLICIA DO CRISTO REI/ VARZEA

GRANDE

A Partir de: 03/01/2021 Até 03/01/2021

Processo N.: ds

Nome: (203444/1) EUGENIO GABINO ALVES DA SILVA
Cargo/Função: (9175) INVESTIGADOR DE POLICIA/LC344/407
Un. Adm: (177768) DELEGACIA DE POLICIA DE POKOREU
A Partir de: 02/01/2021 Até 02/01/2021

Processo N.: ds

Nome: (234305/1) EURIPEDES INOCENCIO DA COSTA NETO
Cargo/Função: (9175) INVESTIGADOR DE POLICIA/LC344/407
Un. Adm: (133302) DELEGACIA ESPEC. DE ROUBOS E FURTOS/CUIABA
A Partir de: 04/01/2021 Até 04/01/2021

Processo N.: ds

Nome: (234388/1) EUSLENE MORAES CAROLINA
Cargo/Função: (9200) ESCRIVAO DE POLICIA/LC318/407
Un. Adm: (133493) DELEGACIA REGIONAL DE BARRA DO GARCAS
A Partir de: 01/01/2021 Até 01/01/2021

Processo N.: ds

Nome: (97357/1) EVALDO LOOSE
Cargo/Função: (9200) ESCRIVAO DE POLICIA/LC318/407
Un. Adm: (134600) DELEGACIA DE POLICIA DE TANGARA DA SERRA
A Partir de: 07/01/2021 Até 07/01/2021

Processo N.: ds

Nome: (259701/1) EVANDRO PATRICIO RIBEIRO SERAFIM
Cargo/Função: (9175) INVESTIGADOR DE POLICIA/LC344/407
Un. Adm: (134058) DELEGACIA REGIONAL DE RONDONOPOLIS
A Partir de: 03/01/2021 Até 03/01/2021

Processo N.: DS

Nome: (259707/1) EVANDRO ROSA DOS SANTOS
Cargo/Função: (9175) INVESTIGADOR DE POLICIA/LC344/407
Un. Adm: (154733) DELEGACIA DE POLICIA DE AGUA BOA
A Partir de: 08/01/2021 Até 08/01/2021

Processo N.: ds

Nome: (95315/1) EVANILSON MAGALHAES DA SILVA
Cargo/Função: (10290) AGENTE SISTEMA PENITENC LC 423
Un. Adm: (133086) DELEGACIA ESPEC. DE DEFESA DA MULHER/CBA
A Partir de: 01/12/2020 Até 01/12/2020

Processo N.: ds

Nome: (140231/3) EVELYN GONCALVES DE ARRUDA PINTO
Cargo/Função: (9184) ANALISTA DO SIST. SOCIOEDUCATIVO
Un. Adm: (133086) DELEGACIA ESPEC. DE DEFESA DA MULHER/CBA
A Partir de: 04/01/2021 Até 04/01/2021

Processo N.: ds

Nome: (259748/1) EVERSON DA SILVA CANDIDO
Cargo/Função: (9200) ESCRIVAO DE POLICIA/LC318/407
Un. Adm: (133361) DELEGACIA DE POLICIA DE ALTA FLORESTA
A Partir de: 04/01/2021 Até 04/01/2021

Processo N.: ds

Nome: (259708/1) FABIANA VANESSA DO NASCIMENTO
Cargo/Função: (9175) INVESTIGADOR DE POLICIA/LC344/407
Un. Adm: (133302) DELEGACIA ESPEC. DE ROUBOS E FURTOS/CUIABA
A Partir de: 01/01/2021 Até 01/01/2021

Processo N.: ds

Nome: (259717/1) FABIANE ANGELITA VICARI QUEIROZ
Cargo/Função: (9175) INVESTIGADOR DE POLICIA/LC344/407
Un. Adm: (177202) DELEGACIA DE POLICIA DE TERRA NOVA DO NORTE
A Partir de: 03/01/2021 Até 03/01/2021

Processo N.:

Nome: (241752/2) FABIANO DE ASSIS SOUZA
Cargo/Função: (9175) INVESTIGADOR DE POLICIA/LC344/407
Un. Adm: (134627) DELEGACIA DE POLICIA DE BRASNORTE
A Partir de: 01/01/2021 Até 01/01/2021

Processo N.:

Nome: (252002/1) FABIANO PITOSCIA
Cargo/Função: (11606) DGA-6 SERVIDOR
Un. Adm: (131890) UNID. DE ACESSORIA
A Partir de: 01/01/2021 Até 01/01/2021

Processo N.: ds

Nome: (259734/1) FABIANO VENTUROLI CUSTODIO
Cargo/Função: (9200) ESCRIVAO DE POLICIA/LC318/407
Un. Adm: (177601) DELEGACIA DE POLICIA DE PORTO DOS GAUCHOS
A Partir de: 21/01/2021 Até 21/01/2021

Processo N.: ds

Nome: (111513/2) FABIO ANTONIO COELHO DA SILVA
Cargo/Função: (9175) INVESTIGADOR DE POLICIA/LC344/407
Un. Adm: (177768) DELEGACIA DE POLICIA DE POXOREU
A Partir de: 02/01/2021 Até 02/01/2021

Processo N.: ds

Nome: (126186/2) FABIO ARRUDA GOES FERREIRA
Cargo/Função: (11606) DGA-6 SERVIDOR
Un. Adm: (173746) COORD. DE ESTATISTICA
A Partir de: 01/01/2021 Até 01/01/2021

Processo N.: ds

Nome: (69335/8) FABIO DE MORAES PESSOA
Cargo/Função: (9175) INVESTIGADOR DE POLICIA/LC344/407
Un. Adm: (164372) GER. DE OPERACOES ESPECIAIS
A Partir de: 01/01/2021 Até 01/01/2021

Processo N.: ds

Nome: (136466/1) FABIO MINAS NOVAS
Cargo/Função: (11630) DGA-9 SERVIDOR
Un. Adm: (164240) GER. DE INTELIGENCIA POLICIAL
A Partir de: 07/01/2021 Até 07/01/2021

Processo N.: ds

Nome: (299347/1) FABIO NAHAS PEREIRA DOS SANTOS
Cargo/Função: (4360) DELEGADO DE POLICIA SUBST LC575/2016
Un. Adm: (133442) DELEGACIA DE POLICIA DE ALTO ARAGUAIA
A Partir de: 02/01/2021 Até 02/01/2021

Processo N.: ds

Nome: (259747/1) FAGNER ARAUJO DOS SANTOS
Cargo/Função: (9200) ESCRIVAO DE POLICIA/LC318/407
Un. Adm: (134600) DELEGACIA DE POLICIA DE TANGARA DA SERRA
A Partir de: 04/01/2021 Até 04/01/2021

Processo N.: ds

Nome: (55389/10) FATIMA APARECIDA DA SILVA
Cargo/Função: (9200) ESCRIVAO DE POLICIA/LC318/407
Un. Adm: (154776) DELEGACIA DE POLICIA DE QUERENCIA
A Partir de: 04/01/2021 Até 04/01/2021

Processo N.:

Nome: (105026/8) FAUSTO SOUZA JURADO MOLINA
Cargo/Função: (9175) INVESTIGADOR DE POLICIA/LC344/407
Un. Adm: (173746) COORD. DE ESTATISTICA

A Partir de: 04/01/2021 Até 04/01/2021

Processo N.: ds

Nome: (259714/1) FERNANDA CRISTINA ANDRADE GALVAO
Cargo/Função: (9200) ESCRIVAO DE POLICIA/LC318/407
Un. Adm: (133809) DELEGACIA DE POLICIA DE NOVA MUTUM
A Partir de: 02/01/2021 Até 02/01/2021

Processo N.: dsd

Nome: (242103/13) FERNANDA XIMENES BORRALHO
Cargo/Função: (9200) ESCRIVAO DE POLICIA/LC318/407
Un. Adm: (133795) DELEGACIA DE POLICIA DE SAO JOSE DO RIO CLARO
A Partir de: 01/01/2021 Até 01/01/2021

Processo N.: ds

Nome: (47982/7) FERNANDO CESAR DA SILVA
Cargo/Função: (10290) AGENTE SISTEMA PENITENC LC 423
Un. Adm: (164356) GER. DE COMBATE AO CRIME ORGANIZADO
A Partir de: 14/01/2021 Até 14/01/2021

Processo N.: ds

Nome: (127120/2) FERNANDO DE FREITAS CONSONE
Cargo/Função: (11665) FUNÇÃO DGA 10 LC/266 SERVIDOR
Un. Adm: (177180) DELEGACIA DE POLICIA DE COLIDER
A Partir de: 01/01/2021 Até 01/01/2021

Processo N.: ds

Nome: (268196/1) FERNANDO DE OLIVEIRA MOREIRA
Cargo/Função: (9175) INVESTIGADOR DE POLICIA/LC344/407
Un. Adm: (193526) DELEGACIA DE POLICIA DE CAMPOS DE JULIO
A Partir de: 02/01/2021 Até 02/01/2021

Processo N.: ds

Nome: (134786/11) FERNANDO DE OLIVEIRA VIEIRA
Cargo/Função: (9175) INVESTIGADOR DE POLICIA/LC344/407
Un. Adm: (133124) DELEGACIA ESPEC. DO MEIO AMBIENTE
A Partir de: 11/01/2021 Até 11/01/2021

Processo N.: DS

Nome: (242432/1) FERNANDO FLEURY DA MOTA
Cargo/Função: (2348) DELEGADO DE POLICIA
Un. Adm: (177822) DELEGACIA DE POLICIA DO CENTRO/RONDONOPOLIS
A Partir de: 02/01/2021 Até 02/01/2021

Processo N.: d

Nome: (136311/1) FERNANDO MAIDEL
Cargo/Função: (9175) INVESTIGADOR DE POLICIA/LC344/407
Un. Adm: (176915) DELEGACIA REG. DE VARZEA GRANDE
A Partir de: 03/01/2021 Até 03/01/2021

Processo N.: ds

Nome: (259726/1) FLAVIA CORDOVEZ LOPES DE AQUINO
Cargo/Função: (9175) INVESTIGADOR DE POLICIA/LC344/407
Un. Adm: (133302) DELEGACIA ESPEC. DE ROUBOS E FURTOS/CUIABA
A Partir de: 07/01/2021 Até 07/01/2021

Processo N.: ds

Nome: (259700/1) FLAVIANA FERREIRA CABRAL
Cargo/Função: (9175) INVESTIGADOR DE POLICIA/LC344/407
Un. Adm: (132160) DIR. DE POLICIA JUDICIARIA CIVIL METROPOLITANA
A Partir de: 02/01/2021 Até 02/01/2021

Processo N.: ds

Nome: (90920/2) FLAVIO BISPO
Cargo/Função: (9175) INVESTIGADOR DE POLICIA/LC344/407
Un. Adm: (177768) DELEGACIA DE POLICIA DE POXOREU
A Partir de: 03/01/2021 Até 03/01/2021

Processo N.: ds

Nome: (251990/1) FLAVIO SOUZA BRAGA
Cargo/Função: (2348) DELEGADO DE POLICIA
Un. Adm: (132160) DIR. DE POLICIA JUDICIARIA CIVIL METROPOLITANA
A Partir de: 02/01/2021 Até 02/01/2021

Processo N.: ds

Nome: (208112/2) FLAVIO YOLANDO ALMERCE NUNES
Cargo/Função: (9175) INVESTIGADOR DE POLICIA/LC344/407
Un. Adm: (164372) GER. DE OPERACOES ESPECIAIS
A Partir de: 03/01/2021 Até 03/01/2021

Processo N.: ds

Nome: (268143/1) FRANCISCO DAS CHAGAS DE BRITO PAULA GONCALO
Cargo/Função: (9175) INVESTIGADOR DE POLICIA/LC344/407
Un. Adm: (154792) DELEGACIA DE POLICIA DE COCALINHO
A Partir de: 03/01/2021 Até 03/01/2021

Processo N.: ds

Nome: (97372/1) FRANCISCO FERNANDES DA SILVA JUNIOR
Cargo/Função: (9175) INVESTIGADOR DE POLICIA/LC344/407
Un. Adm: (134520) DELEGACIA DE POLICIA DE TAPURAH
A Partir de: 03/01/2021 Até 03/01/2021

Processo N.: ds

Nome: (98946/2) FRANCISCO JESUS DA SILVA
Cargo/Função: (9175) INVESTIGADOR DE POLICIA/LC344/407
Un. Adm: (177369) DELEGACIA DE POLICIA DE PORTO ALEGRE DO NORTE
A Partir de: 10/01/2021 Até 10/01/2021

Processo N.: DS

Nome: (107658/1) FRANCISCO KUNZE JUNIOR
Cargo/Função: (2348) DELEGADO DE POLICIA
Un. Adm: (133140) DELEGACIA ESPEC. DO ADOLESCENTE/CBA
A Partir de: 01/01/2021 Até 01/01/2021

Processo N.: ds

Nome: (95774/1) FRANCISCO PIANA GONCALVES

Cargo/Função: (9175) INVESTIGADOR DE POLICIA/LC344/407
Un. Adm: (193607) DELEGACIA ESPEC. DEFESA DA MULHER/TANGARA DA

SERRA
A Partir de: 01/01/2021 Até 01/01/2021

Processo N.:

Nome: (259735/1) FRANCISCO TACILIO LOPES LUSTOSA
Cargo/Função: (9175) INVESTIGADOR DE POLICIA/LC344/407
Un. Adm: (134627) DELEGACIA DE POLICIA DE BRASORTE
A Partir de: 04/01/2021 Até 04/01/2021

Processo N.: ds

Nome: (96016/2) FRANCISNEY DIAS FERREIRA
Cargo/Função: (9175) INVESTIGADOR DE POLICIA/LC344/407
Un. Adm: (164119) COORD. DE DESENVOLVIMENTO INSTITUCIONAL
A Partir de: 04/01/2021 Até 04/01/2021

Processo N.:

Nome: (259731/1) FREDERICO STEVANATO ROCHA
Cargo/Função: (9175) INVESTIGADOR DE POLICIA/LC344/407
Un. Adm: (177407) DELEGACIA DE POLICIA DE SAO FELIX DO ARAGUAIA
A Partir de: 06/01/2021 Até 06/01/2021

Processo N.: ds

Nome: (132292/2) GABRIEL AMARAL DE SA
Cargo/Função: (9175) INVESTIGADOR DE POLICIA/LC344/407
Un. Adm: (133302) DELEGACIA ESPEC. DE ROUBOS E FURTOS/CUIABA
A Partir de: 02/01/2021 Até 02/01/2021

Processo N.: ds

Nome: (259738/1) GABRIEL VIEIRA MARTINS DA SILVA
Cargo/Função: (9175) INVESTIGADOR DE POLICIA/LC344/407
Un. Adm: (134104) DELEGACIA ESP. DE DEFESA DA MULHER/RONDONOPOLIS
A Partir de: 02/01/2021 Até 02/01/2021

Processo N.: ds

Nome: (259719/1) GABRIELLA CRISTINA DE MELO AMORIM
Cargo/Função: (9200) ESCRIVAO DE POLICIA/LC318/407
Un. Adm: (154768) DELEGACIA DE POLICIA DE CANARANA
A Partir de: 01/01/2021 Até 01/01/2021

Processo N.: ds

Nome: (110917/2) GEORGE FONTOURA FILGUEIRAS
Cargo/Função: (9175) INVESTIGADOR DE POLICIA/LC344/407
Un. Adm: (176893) DELEGACIA DE POLICIA DO CENTRO/ CUIABA
A Partir de: 01/01/2021 Até 01/01/2021

Processo N.:

Nome: (268022/1) GEOVANE ROZA DA SILVA
Cargo/Função: (9175) INVESTIGADOR DE POLICIA/LC344/407
Un. Adm: (164100) DIR. DE EXECUCAO ESTRATEGICA
A Partir de: 15/01/2021 Até 15/01/2021

Processo N.: ds

Nome: (234349/1) GERALDO DE SOUZA MACEDO NETO
Cargo/Função: (9175) INVESTIGADOR DE POLICIA/LC344/407
Un. Adm: (177040) DELEGACIA DE POLICIA DO CRISTO REI/ VARZEA
A Partir de: 03/01/2021 Até 03/01/2021

GRANDE

Processo N.: ds

Nome: (136144/1) GERALDO GEZONI FILHO
Cargo/Função: (11606) DGA-6 SERVIDOR
Un. Adm: (193461) DELEGACIA REGIONAL DE GUARANTA DO NORTE
A Partir de: 04/01/2021 Até 04/01/2021

Processo N.: ds

Nome: (44088/1) GERALDO MAGELA SODRE COSTA
Cargo/Função: (9175) INVESTIGADOR DE POLICIA/LC344/407
Un. Adm: (133140) DELEGACIA ESPEC. DO ADOLESCENTE/CBA
A Partir de: 01/01/2021 Até 01/01/2021

Processo N.:

Nome: (268151/1) GERALDO RODRIGUES DAMACENO
Cargo/Função: (9175) INVESTIGADOR DE POLICIA/LC344/407
Un. Adm: (134023) DELEGACIA DE POLICIA DE COMODORO
A Partir de: 03/01/2021 Até 03/01/2021

Processo N.:

Nome: (268232/1) GERSON KAIRAN PINHEIRO SILVA
Cargo/Função: (9175) INVESTIGADOR DE POLICIA/LC344/407
Un. Adm: (133574) DELEGACIA DE POLICIA DE NOVO SAO JOAQUIM
A Partir de: 04/01/2021 Até 04/01/2021

Processo N.: ds

Nome: (107655/1) GERSON VINICIUS PEREIRA
Cargo/Função: (2348) DELEGADO DE POLICIA
Un. Adm: (177024) DELEGACIA DE POLICIA DO CENTRO/ VARZEA GRANDE
A Partir de: 04/01/2021 Até 04/01/2021

Processo N.:

Nome: (203666/1) GIAN FRANCO CARDOSO BALDO
Cargo/Função: (9175) INVESTIGADOR DE POLICIA/LC344/407
Un. Adm: (164100) DIR. DE EXECUCAO ESTRATEGICA
A Partir de: 13/01/2021 Até 13/01/2021

Processo N.: ds

Nome: (108209/1) GILBERTO DOS SANTOS
Cargo/Função: (9175) INVESTIGADOR DE POLICIA/LC344/407
Un. Adm: (133540) DELEGACIA DE POLICIA DO B. SÃO JOSÉ/B. DO GARCAS
A Partir de: 02/01/2021 Até 02/01/2021

Processo N.: ds

Nome: (111802/2) GILMAR ANDREOTTI DA SILVA
Cargo/Função: (9175) INVESTIGADOR DE POLICIA/LC344/407
Un. Adm: (164119) COORD. DE DESENVOLVIMENTO INSTITUCIONAL

A Partir de: 01/01/2021 Até 01/01/2021

Processo N.:

Nome: (234375/1) GILMARA SCHUASTZ
Cargo/Função: (9200) ESCRIVAO DE POLICIA/LC318/407
Un. Adm: (134023) DELEGACIA DE POLICIA DE COMODORO
A Partir de: 01/01/2021 Até 01/01/2021

Processo N.: ds

Nome: (234422/1) GILSON DOS SANTOS E SILVA
Cargo/Função: (9200) ESCRIVAO DE POLICIA/LC318/407
Un. Adm: (177369) DELEGACIA DE POLICIA DE PORTO ALEGRE DO NORTE
A Partir de: 03/01/2021 Até 03/01/2021

Processo N.: ds

Nome: (41478/2) GILSON SANTANA MARQUES DOS SANTOS
Cargo/Função: (9175) INVESTIGADOR DE POLICIA/LC344/407
Un. Adm: (164119) COORD. DE DESENVOLVIMENTO INSTITUCIONAL
A Partir de: 02/01/2021 Até 02/01/2021

Processo N.: ds

Nome: (242415/1) GILSON SILVEIRA DO CARMO
Cargo/Função: (2348) DELEGADO DE POLICIA
Un. Adm: (133728) DELEGACIA DE POLICIA DE DIAMANTINO
A Partir de: 25/01/2021 Até 25/01/2021

Processo N.: ds

Nome: (203636/1) GILVANETE NUNES ALVES
Cargo/Função: (9175) INVESTIGADOR DE POLICIA/LC344/407
Un. Adm: (176966) DELEGACIA ESPEC. DE DEF. DA MULHER, CRIAN. E IDOSO/

VG

A Partir de: 01/01/2021 Até 01/01/2021

Processo N.: ds

Nome: (234371/1) GIMENEIA AUXILIADORA DE SOUZA BATTISTI
Cargo/Função: (9200) ESCRIVAO DE POLICIA/LC318/407
Un. Adm: (176966) DELEGACIA ESPEC. DE DEF. DA MULHER, CRIAN. E IDOSO/

VG

A Partir de: 02/01/2021 Até 02/01/2021

Processo N.:

Nome: (42780/2) GLADMIR CEZAR DA GAMA FIGUEIREDO
Cargo/Função: (9175) INVESTIGADOR DE POLICIA/LC344/407
Un. Adm: (133574) DELEGACIA DE POLICIA DE NOVO SAO JOAQUIM
A Partir de: 02/01/2021 Até 02/01/2021

Processo N.: ds

Nome: (259736/1) GLAUCO ORSINE TRAVAGLIA
Cargo/Função: (11630) DGA-9 SERVIDOR
Un. Adm: (164240) GER. DE INTELIGENCIA POLICIAL
A Partir de: 01/01/2021 Até 01/01/2021

Processo N.:

Nome: (268021/1) GRACIELLY ROSA ORMOND
Cargo/Função: (9175) INVESTIGADOR DE POLICIA/LC344/407
Un. Adm: (134627) DELEGACIA DE POLICIA DE BRASORTE
A Partir de: 03/01/2021 Até 03/01/2021

Processo N.: ds

Nome: (257588/1) GRAZIELA CONCEICAO DA SILVA
Cargo/Função: (9184) ANALISTA DO SIST. SOCIOEDUCATIVO
Un. Adm: (133086) DELEGACIA ESPEC. DE DEFESA DA MULHER/CBA
A Partir de: 30/08/2020 Até 30/08/2020

Processo N.: ds

Nome: (257588/1) GRAZIELA CONCEICAO DA SILVA
Cargo/Função: (9184) ANALISTA DO SIST. SOCIOEDUCATIVO
Un. Adm: (133086) DELEGACIA ESPEC. DE DEFESA DA MULHER/CBA
A Partir de: 05/01/2021 Até 05/01/2021

Processo N.: ds

Nome: (110777/2) GREYCE MONICA BARBOSA DOS REIS
Cargo/Função: (9175) INVESTIGADOR DE POLICIA/LC344/407
Un. Adm: (132160) DIR. DE POLICIA JUDICIARIA CIVIL METROPOLITANA
A Partir de: 01/01/2021 Até 01/01/2021

Processo N.: ds

Nome: (242516/1) GUILHERME DE CARVALHO BERTOLI
Cargo/Função: (2348) DELEGADO DE POLICIA
Un. Adm: (133302) DELEGACIA ESPEC. DE ROUBOS E FURTOS/CUIABA
A Partir de: 02/01/2021 Até 02/01/2021

Processo N.: DS

Nome: (203365/1) GUSTAVO GARCIA FRANCISCO
Cargo/Função: (2348) DELEGADO DE POLICIA
Un. Adm: (132160) DIR. DE POLICIA JUDICIARIA CIVIL METROPOLITANA
A Partir de: 02/01/2021 Até 02/01/2021

Processo N.: ds

Nome: (291170/1) GUSTAVO GODOY ALEVADO
Cargo/Função: (4360) DELEGADO DE POLICIA SUBST LC575/2016
Un. Adm: (177148) DELEGACIA DE POLICIA DE ROSARIO OESTE
A Partir de: 03/01/2021 Até 03/01/2021

Processo N.: ds

Nome: (208642/2) GUSTAVO HENRIQUE FRANCISCO DA COSTA
Cargo/Função: (9175) INVESTIGADOR DE POLICIA/LC344/407
Un. Adm: (134600) DELEGACIA DE POLICIA DE TANGARA DA SERRA
A Partir de: 01/01/2021 Até 01/01/2021

Processo N.: ds

Nome: (220615/6) GUSTAVO JOSE PAZUCH
Cargo/Função: (9175) INVESTIGADOR DE POLICIA/LC344/407
Un. Adm: (193488) DELEGACIA REGIONAL DE NOVA MUTUM
A Partir de: 02/01/2021 Até 02/01/2021

Processo N.: ds
 Nome: (251997/1) GUTEMBERG DE LUCENA ALMEIDA
 Cargo/Função: (2348) DELEGADO DE POLÍCIA
 Un. Adm: (154733) DELEGACIA DE POLÍCIA DE AGUA BOA
 A Partir de: 04/01/2021 Até 04/01/2021

Processo N.: ds
 Nome: (234312/1) HAMILTON ANDRADE ZAMARIOLI
 Cargo/Função: (9175) INVESTIGADOR DE POLÍCIA/LC344/407
 Un. Adm: (133124) DELEGACIA ESPEC. DO MEIO AMBIENTE
 A Partir de: 12/01/2021 Até 12/01/2021

Processo N.: DS
 Nome: (203576/1) HELDER OLIVEIRA SILVEIRA
 Cargo/Função: (9175) INVESTIGADOR DE POLÍCIA/LC344/407
 Un. Adm: (176818) DELEGACIA REG. DE CUIABA
 A Partir de: 03/01/2021 Até 03/01/2021

Processo N.: ds
 Nome: (14292/1) HELENA YLOISE DE MIRANDA
 Cargo/Função: (2348) DELEGADO DE POLÍCIA
 Un. Adm: (134465) DELEGACIA DE POLÍCIA DE MARCELÂNDIA
 A Partir de: 01/01/2021 Até 01/01/2021

Processo N.: ds
 Nome: (234288/1) HELIO ESTEVES NETO
 Cargo/Função: (9200) ESCRIVÃO DE POLÍCIA/LC318/407
 Un. Adm: (133302) DELEGACIA ESPEC. DE ROUBOS E FURTOS/CUIABA
 A Partir de: 01/01/2021 Até 01/01/2021

Processo N.: ds
 Nome: (97339/1) HELIO VIEIRA DE SOUZA
 Cargo/Função: (9175) INVESTIGADOR DE POLÍCIA/LC344/407
 Un. Adm: (133124) DELEGACIA ESPEC. DO MEIO AMBIENTE
 A Partir de: 01/01/2021 Até 01/01/2021

Processo N.: ds
 Nome: (97572/1) HELITON JOSE CONCEICAO
 Cargo/Função: (9175) INVESTIGADOR DE POLÍCIA/LC344/407
 Un. Adm: (133124) DELEGACIA ESPEC. DO MEIO AMBIENTE
 A Partir de: 03/01/2021 Até 03/01/2021

Processo N.: ds
 Nome: (84170/2) HELKE JAMYLE CONCEICAO MORAES NEVES
 Cargo/Função: (9200) ESCRIVÃO DE POLÍCIA/LC318/407
 Un. Adm: (133361) DELEGACIA DE POLÍCIA DE ALTA FLORESTA
 A Partir de: 20/01/2021 Até 20/01/2021

Processo N.: ds
 Nome: (99026/2) HELTON FLAVIO DE MORAES OLIVEIRA
 Cargo/Função: (9175) INVESTIGADOR DE POLÍCIA/LC344/407
 Un. Adm: (133302) DELEGACIA ESPEC. DE ROUBOS E FURTOS/CUIABA
 A Partir de: 04/01/2021 Até 04/01/2021

Processo N.: ds
 Nome: (268127/1) HENDERSSON GUSTAVO DA COSTA RECKZIEGEL
 Cargo/Função: (9175) INVESTIGADOR DE POLÍCIA/LC344/407
 Un. Adm: (154768) DELEGACIA DE POLÍCIA DE CANARANA
 A Partir de: 02/01/2021 Até 02/01/2021

Processo N.: ds
 Nome: (91381/2) HENRIETTE CARMEM PEREIRA DE MOURA NEGRAO
 Cargo/Função: (9200) ESCRIVÃO DE POLÍCIA/LC318/407
 Un. Adm: (133302) DELEGACIA ESPEC. DE ROUBOS E FURTOS/CUIABA
 A Partir de: 04/01/2021 Até 04/01/2021

Processo N.: d
 Nome: (259750/1) HENRIQUE DA CAS
 Cargo/Função: (9175) INVESTIGADOR DE POLÍCIA/LC344/407
 Un. Adm: (176966) DELEGACIA ESPEC. DE DEF. DA MULHER, CRIAN. E IDOSO/
 VG
 A Partir de: 01/01/2021 Até 01/01/2021

Processo N.: ds
 Nome: (242429/1) HENRIQUE TREVIZAN
 Cargo/Função: (2348) DELEGADO DE POLÍCIA
 Un. Adm: (133302) DELEGACIA ESPEC. DE ROUBOS E FURTOS/CUIABA
 A Partir de: 04/01/2021 Até 04/01/2021

Processo N.: ds
 Nome: (291172/1) HERBERT YURI FIGUEIREDO REZENDE
 Cargo/Função: (4360) DELEGADO DE POLÍCIA SUBST LC575/2016
 Un. Adm: (133620) DELEGACIA DE POLÍCIA DE ARAPUTANGA
 A Partir de: 01/01/2021 Até 01/01/2021

Processo N.: ds
 Nome: (268141/1) HERIBERTO MOURA GOMES
 Cargo/Função: (9175) INVESTIGADOR DE POLÍCIA/LC344/407
 Un. Adm: (177806) DELEGACIA DE POLÍCIA DE GAUCHA DO NORTE
 A Partir de: 02/01/2021 Até 02/01/2021

Processo N.: ds
 Nome: (208151/2) HERNANDES DA SILVA REIS
 Cargo/Função: (9175) INVESTIGADOR DE POLÍCIA/LC344/407
 Un. Adm: (173720) COORD. DE PLANEJAMENTO OPERACIONAL
 A Partir de: 03/01/2021 Até 03/01/2021

Processo N.: ds
 Nome: (268291/1) HEVERTON VINICIUS RODRIGUES CRUZ
 Cargo/Função: (9175) INVESTIGADOR DE POLÍCIA/LC344/407
 Un. Adm: (164372) GER. DE OPERACOES ESPECIAIS
 A Partir de: 02/01/2021 Até 02/01/2021

Processo N.: ds
 Nome: (200042/3) HUGO ALMEIDA DA SILVA
 Cargo/Função: (9200) ESCRIVÃO DE POLÍCIA/LC318/407

Un. Adm: (134554) DELEGACIA DE POLÍCIA DE UNIAO DO SUL
 A Partir de: 03/01/2021 Até 03/01/2021

Processo N.: ds
 Nome: (203584/1) HUGO ANDRES LEITAO CAMPOS
 Cargo/Função: (9175) INVESTIGADOR DE POLÍCIA/LC344/407
 Un. Adm: (154792) DELEGACIA DE POLÍCIA DE COCALINHO
 A Partir de: 02/01/2021 Até 02/01/2021

Processo N.: ds
 Nome: (232828/3) IASMIN DAIANE SOARES
 Cargo/Função: (9175) INVESTIGADOR DE POLÍCIA/LC344/407
 Un. Adm: (133191) DELEGACIA DE POLÍCIA DO CARUMBE/CUIABA
 A Partir de: 01/01/2021 Até 01/01/2021

Processo N.: ds
 Nome: (259777/1) IEZA GONCALVES DOS SANTOS
 Cargo/Função: (9200) ESCRIVÃO DE POLÍCIA/LC318/407
 Un. Adm: (133302) DELEGACIA ESPEC. DE ROUBOS E FURTOS/CUIABA
 A Partir de: 02/01/2021 Até 02/01/2021

Processo N.: ds
 Nome: (268216/1) IGOR DANIEL MODOS
 Cargo/Função: (9175) INVESTIGADOR DE POLÍCIA/LC344/407
 Un. Adm: (133426) DELEGACIA DE POLÍCIA DE NOVA BANDEIRANTE
 A Partir de: 03/01/2021 Até 03/01/2021

Processo N.: ds
 Nome: (237232/2) IHANCO MOREIRA CARVALHO
 Cargo/Função: (9175) INVESTIGADOR DE POLÍCIA/LC344/407
 Un. Adm: (133620) DELEGACIA DE POLÍCIA DE ARAPUTANGA
 A Partir de: 03/01/2021 Até 03/01/2021

Processo N.: ds
 Nome: (254040/2) INGRYD RODRIGUES BENEVIDES
 Cargo/Função: (11665) FUNÇÃO DGA 10 LC/266 SERVIDOR
 Un. Adm: (164100) DIR. DE EXECUCAO ESTRATEGICA
 A Partir de: 02/01/2021 Até 02/01/2021

Processo N.: ds
 Nome: (242134/4) ITAMAR CLEITON SOUZA XAVIER
 Cargo/Função: (9175) INVESTIGADOR DE POLÍCIA/LC344/407
 Un. Adm: (134600) DELEGACIA DE POLÍCIA DE TANGARA DA SERRA
 A Partir de: 08/01/2021 Até 08/01/2021

Processo N.:
 Nome: (234313/1) IURG VITOR TOLEDO LIMA ROSA
 Cargo/Função: (9175) INVESTIGADOR DE POLÍCIA/LC344/407
 Un. Adm: (134058) DELEGACIA REGIONAL DE RONDONOPOLIS
 A Partir de: 02/01/2021 Até 02/01/2021

Processo N.: ds
 Nome: (136176/1) IVANA DE DEUS MACIEL DA CRUZ
 Cargo/Função: (9200) ESCRIVÃO DE POLÍCIA/LC318/407
 Un. Adm: (133302) DELEGACIA ESPEC. DE ROUBOS E FURTOS/CUIABA
 A Partir de: 04/01/2021 Até 04/01/2021

Processo N.: ds
 Nome: (107988/1) IVANETE TAVARES DE MATOS
 Cargo/Função: (9200) ESCRIVÃO DE POLÍCIA/LC318/407
 Un. Adm: (176966) DELEGACIA ESPEC. DE DEF. DA MULHER, CRIAN. E IDOSO/
 VG
 A Partir de: 09/01/2021 Até 09/01/2021

Processo N.:
 Nome: (234257/1) IVANEZ ALVES PEREIRA
 Cargo/Função: (9175) INVESTIGADOR DE POLÍCIA/LC344/407
 Un. Adm: (177504) DELEGACIA DE POLÍCIA DE ALTO BOA VISTA
 A Partir de: 08/01/2021 Até 08/01/2021

Processo N.: ds
 Nome: (203570/1) IZABEL CRISTINA PEREIRA DE SOUZA
 Cargo/Função: (9175) INVESTIGADOR DE POLÍCIA/LC344/407
 Un. Adm: (132160) DIR. DE POLÍCIA JUDICIARIA CIVIL METROPOLITANA
 A Partir de: 02/01/2021 Até 02/01/2021

Processo N.: ds
 Nome: (97585/1) JACIMAR DOS SANTOS MELO
 Cargo/Função: (9175) INVESTIGADOR DE POLÍCIA/LC344/407
 Un. Adm: (154792) DELEGACIA DE POLÍCIA DE COCALINHO
 A Partir de: 01/01/2021 Até 01/01/2021

Processo N.: ds
 Nome: (259783/1) JACKELINE CRISTIANE DOS SANTOS
 Cargo/Função: (9175) INVESTIGADOR DE POLÍCIA/LC344/407
 Un. Adm: (173720) COORD. DE PLANEJAMENTO OPERACIONAL
 A Partir de: 02/01/2021 Até 02/01/2021

Processo N.: ds
 Nome: (259811/1) JACKSON DA SILVA OLIVEIRA
 Cargo/Função: (9175) INVESTIGADOR DE POLÍCIA/LC344/407
 Un. Adm: (134023) DELEGACIA DE POLÍCIA DE COMODORO
 A Partir de: 01/01/2021 Até 01/01/2021

Processo N.: ds
 Nome: (107206/11) JACQUELINE ALVES DA SILVA
 Cargo/Função: (9175) INVESTIGADOR DE POLÍCIA/LC344/407
 Un. Adm: (133493) DELEGACIA REGIONAL DE BARRA DO GARCAS
 A Partir de: 03/01/2021 Até 03/01/2021

Processo N.: ds
 Nome: (268131/1) JACQUELINE CRUZ SILVA
 Cargo/Função: (9175) INVESTIGADOR DE POLÍCIA/LC344/407
 Un. Adm: (133809) DELEGACIA DE POLÍCIA DE NOVA MUTUM
 A Partir de: 05/01/2021 Até 05/01/2021

Processo N.: DS
 Nome: (207992/2) JADER BARROS GOMES MOTA E SILVA
 Cargo/Função: (9175) INVESTIGADOR DE POLICIA/LC344/407
 Un. Adm: (154733) DELEGACIA DE POLICIA DE AGUA BOA
 A Partir de: 10/01/2021 Até 10/01/2021

Processo N.: ds
 Nome: (72107/2) JAILSON DA CONCEICAO COSTA
 Cargo/Função: (9175) INVESTIGADOR DE POLICIA/LC344/407
 Un. Adm: (134600) DELEGACIA DE POLICIA DE TANGARA DA SERRA
 A Partir de: 01/01/2021 Até 01/01/2021

Processo N.: DS
 Nome: (69247/4) JAILSON DE SOUSA MOURA
 Cargo/Função: (9175) INVESTIGADOR DE POLICIA/LC344/407
 Un. Adm: (154733) DELEGACIA DE POLICIA DE AGUA BOA
 A Partir de: 08/01/2021 Até 08/01/2021

Processo N.: ds
 Nome: (299363/1) JAILSON PERES DA SILVA
 Cargo/Função: (4360) DELEGADO DE POLICIA SUBST LC575/2016
 Un. Adm: (133795) DELEGACIA DE POLICIA DE SAO JOSE DO RIO CLARO
 A Partir de: 03/01/2021 Até 03/01/2021

Processo N.: ds
 Nome: (203586/1) JAIRO GEAN POTTRATZ
 Cargo/Função: (11630) DGA-9 SERVIDOR
 Un. Adm: (164321) GER. ESPECIALIZADA EM CRIMES DE ALTA TECNOLOGIA
 A Partir de: 02/01/2021 Até 02/01/2021

Processo N.: ds
 Nome: (108252/1) JAMMES STAINER DOS SANTOS LUCAS
 Cargo/Função: (9175) INVESTIGADOR DE POLICIA/LC344/407
 Un. Adm: (133124) DELEGACIA ESPEC. DO MEIO AMBIENTE
 A Partir de: 12/01/2021 Até 12/01/2021

Processo N.: ds
 Nome: (233488/2) JEAN CARLO TEIXEIRA EIDT
 Cargo/Função: (9175) INVESTIGADOR DE POLICIA/LC344/407
 Un. Adm: (133361) DELEGACIA DE POLICIA DE ALTA FLORESTA
 A Partir de: 04/01/2021 Até 04/01/2021

Processo N.: ds
 Nome: (136653/4) JEAN CASSIO DE OLIVEIRA
 Cargo/Função: (11622) DGA-8 SERVIDOR
 Un. Adm: (131970) GER. DE ARMAS, EXPLOSIVOS E MUNICOES
 A Partir de: 01/01/2021 Até 01/01/2021

Processo N.: ds
 Nome: (221938/3) JEAN PAULO FERREIRA NASCIMENTO
 Cargo/Função: (4360) DELEGADO DE POLICIA SUBST LC575/2016
 Un. Adm: (131997) ACADEMIA DE POLICIA JUDICIARIA CIVIL
 A Partir de: 30/01/2021 Até 30/01/2021

Processo N.: ds
 Nome: (110797/2) JEAN PAULO MIRANDA SOARES
 Cargo/Função: (9175) INVESTIGADOR DE POLICIA/LC344/407
 Un. Adm: (133078) DELEGACIA DE POLICIA DE ACORIZAL
 A Partir de: 03/01/2021 Até 03/01/2021

Processo N.: ds
 Nome: (234449/1) JEFFERSON LEMES VENDRAMINI
 Cargo/Função: (9200) ESCRIVAO DE POLICIA/LC318/407
 Un. Adm: (173720) COORD. DE PLANEJAMENTO OPERACIONAL
 A Partir de: 19/01/2021 Até 19/01/2021

Processo N.: ds
 Nome: (99037/2) JERVAN SILVA GAMA
 Cargo/Função: (9175) INVESTIGADOR DE POLICIA/LC344/407
 Un. Adm: (133302) DELEGACIA ESPEC. DE ROUBOS E FURTOS/CUIABA
 A Partir de: 04/01/2021 Até 04/01/2021

Processo N.: d
 Nome: (259769/1) JEVERSON AZEVEDO LEAL
 Cargo/Função: (9175) INVESTIGADOR DE POLICIA/LC344/407
 Un. Adm: (133906) DELEGACIA DE POLICIA DE RONDOLANDIA
 A Partir de: 03/01/2021 Até 03/01/2021

Processo N.:
 Nome: (259812/1) JHONATHAN PEREIRA RODRIGUES
 Cargo/Função: (9175) INVESTIGADOR DE POLICIA/LC344/407
 Un. Adm: (134058) DELEGACIA REGIONAL DE RONDONOPOLIS
 A Partir de: 03/01/2021 Até 03/01/2021

Processo N.: ds
 Nome: (299384/1) JOAO ANTONIO BATISTA RIBEIRO TORRES
 Cargo/Função: (4360) DELEGADO DE POLICIA SUBST LC575/2016
 Un. Adm: (177601) DELEGACIA DE POLICIA DE PORTO DOS GAUCHOS
 A Partir de: 04/01/2021 Até 04/01/2021

Processo N.: DS
 Nome: (97533/1) JOAO EDUARDO SAMPAIO DE ALENCAR
 Cargo/Função: (2348) DELEGADO DE POLICIA
 Un. Adm: (177040) DELEGACIA DE POLICIA DO CRISTO REI/ VARZEA
 GRANDE
 A Partir de: 21/01/2021 Até 21/01/2021

Processo N.:
 Nome: (223740/3) JOAO OSMAR TELLES TURCATTO
 Cargo/Função: (9175) INVESTIGADOR DE POLICIA/LC344/407
 Un. Adm: (177261) DELEGACIA DE POLICIA DE MATUPA
 A Partir de: 24/01/2021 Até 24/01/2021

Processo N.: ds
 Nome: (84492/2) JOAO PASCOAL BOLOGNEZI
 Cargo/Função: (9175) INVESTIGADOR DE POLICIA/LC344/407

Un. Adm: (134104) DELEGACIA ESP. DE DEFESA DA MULHER/RONDONOPOLIS
 A Partir de: 04/01/2021 Até 04/01/2021

Processo N.: ds
 Nome: (299373/1) JOAO PAULO BERTÉ
 Cargo/Função: (4360) DELEGADO DE POLICIA SUBST LC575/2016
 Un. Adm: (134040) DELEGACIA DE POL. DE VILA BELA DA SANTI.
 TRINDADE
 A Partir de: 02/01/2021 Até 02/01/2021

Processo N.: ds
 Nome: (95768/1) JOBRAIL ANDRE DA SILVA
 Cargo/Função: (11665) FUNÇÃO DGA 10 LC/266 SERVIDOR
 Un. Adm: (193488) DELEGACIA REGIONAL DE NOVA MUTUM
 A Partir de: 30/01/2021 Até 30/01/2021

Processo N.: ds
 Nome: (90015/1) JOEDER DA SILVA LEITE
 Cargo/Função: (10290) AGENTE SISTEMA PENITENC LC 423
 Un. Adm: (133086) DELEGACIA ESPEC. DE DEFESA DA MULHER/CBA
 A Partir de: 02/12/2020 Até 02/12/2020

Processo N.: ds
 Nome: (90015/1) JOEDER DA SILVA LEITE
 Cargo/Função: (10290) AGENTE SISTEMA PENITENC LC 423
 Un. Adm: (133086) DELEGACIA ESPEC. DE DEFESA DA MULHER/CBA
 A Partir de: 11/01/2021 Até 11/01/2021

Processo N.: ds
 Nome: (268220/1) JOELMA SOUSA SANTOS
 Cargo/Função: (9175) INVESTIGADOR DE POLICIA/LC344/407
 Un. Adm: (133892) DELEGACIA DE POLICIA DE JURUENA
 A Partir de: 01/01/2021 Até 01/01/2021

Processo N.: ds
 Nome: (93150/1) JOELSON DA COSTA ALMEIDA
 Cargo/Função: (9175) INVESTIGADOR DE POLICIA/LC344/407
 Un. Adm: (164372) GER. DE OPERACOES ESPECIAIS
 A Partir de: 01/01/2021 Até 01/01/2021

Processo N.: ds
 Nome: (230985/2) JOELTON VENANCIO DA SILVA
 Cargo/Função: (9175) INVESTIGADOR DE POLICIA/LC344/407
 Un. Adm: (133418) DELEGACIA DE POLICIA DE PARANAITA
 A Partir de: 03/01/2021 Até 03/01/2021

Processo N.: ds
 Nome: (95859/1) JOERLY ENORE DE FIGUEIREDO
 Cargo/Função: (11665) FUNÇÃO DGA 10 LC/266 SERVIDOR
 Un. Adm: (020826) DIR. GERAL DE POLICIA JUDICIARIA CIVIL
 A Partir de: 04/01/2021 Até 04/01/2021

Processo N.: ds
 Nome: (97360/1) JOILCE RIBEIRO DA SILVA
 Cargo/Função: (9200) ESCRIVAO DE POLICIA/LC318/407
 Un. Adm: (134600) DELEGACIA DE POLICIA DE TANGARA DA SERRA
 A Partir de: 01/01/2021 Até 01/01/2021

Processo N.: ds
 Nome: (233317/2) JOILSON DE AMORIN LINO
 Cargo/Função: (9175) INVESTIGADOR DE POLICIA/LC344/407
 Un. Adm: (177601) DELEGACIA DE POLICIA DE PORTO DOS GAUCHOS
 A Partir de: 02/01/2021 Até 02/01/2021

Processo N.: d
 Nome: (95724/1) JONAS DA CRUZ EVANGELISTA
 Cargo/Função: (9175) INVESTIGADOR DE POLICIA/LC344/407
 Un. Adm: (184314) DELEGACIA POL. ESPEC. EM REPRES. A ROU. E FURT.
 SINOP
 A Partir de: 01/01/2021 Até 01/01/2021

Processo N.: ds
 Nome: (259761/1) JONATHAN GONCALVES DE SOUZA
 Cargo/Função: (9175) INVESTIGADOR DE POLICIA/LC344/407
 Un. Adm: (177466) DIR. DELEGACIA DE POLICIA DE SAO JOSE DO XINGU
 A Partir de: 02/01/2021 Até 02/01/2021

Processo N.: ds
 Nome: (95683/1) JORGE DANIEL DA SILVA PEREIRA
 Cargo/Função: (9175) INVESTIGADOR DE POLICIA/LC344/407
 Un. Adm: (134600) DELEGACIA DE POLICIA DE TANGARA DA SERRA
 A Partir de: 01/01/2021 Até 01/01/2021

Processo N.: ds
 Nome: (45565/4) JORGE LUIZ FRANCISCO DE PAULA
 Cargo/Função: (9175) INVESTIGADOR DE POLICIA/LC344/407
 Un. Adm: (177148) DELEGACIA DE POLICIA DE ROSARIO OESTE
 A Partir de: 03/01/2021 Até 03/01/2021

Processo N.: ds
 Nome: (88718/2) JOSAIR FERREIRA DE SOUZA
 Cargo/Função: (11665) FUNÇÃO DGA 10 LC/266 SERVIDOR
 Un. Adm: (176893) DELEGACIA DE POLICIA DO CENTRO/ CUIABA
 A Partir de: 02/01/2021 Até 02/01/2021

Processo N.: ds
 Nome: (97363/1) JOSE ANTONIO DA SILVA AQUINO
 Cargo/Função: (9175) INVESTIGADOR DE POLICIA/LC344/407
 Un. Adm: (132160) DIR. DE POLICIA JUDICIARIA CIVIL METROPOLITANA
 A Partir de: 03/01/2021 Até 03/01/2021

Processo N.: ds
 Nome: (259765/1) JOSE APARECIDO JESUS DA SILVA
 Cargo/Função: (9175) INVESTIGADOR DE POLICIA/LC344/407
 Un. Adm: (177369) DELEGACIA DE POLICIA DE PORTO ALEGRE DO NORTE
 A Partir de: 04/01/2021 Até 04/01/2021

Processo N.: ds
 Nome: (259786/1) JOSE AUGUSTO ROLOFF
 Cargo/Função: (9175) INVESTIGADOR DE POLICIA/LC344/407
 Un. Adm: (133140) DELEGACIA ESPEC. DO ADOLESCENTE/CBA
 A Partir de: 01/01/2021 Até 01/01/2021

Processo N.: ds
 Nome: (259751/1) JOSE AUGUSTO THOMAZ DANTAS
 Cargo/Função: (9175) INVESTIGADOR DE POLICIA/LC344/407
 Un. Adm: (134600) DELEGACIA DE POLICIA DE TANGARA DA SERRA
 A Partir de: 07/01/2021 Até 07/01/2021

Processo N.:
 Nome: (203986/1) JOSE CARLOS FALCAO
 Cargo/Função: (9175) INVESTIGADOR DE POLICIA/LC344/407
 Un. Adm: (134627) DELEGACIA DE POLICIA DE BRASNORTE
 A Partir de: 04/01/2021 Até 04/01/2021

Processo N.: ds
 Nome: (97394/1) JOSE CARMINDO DE MORAIS
 Cargo/Função: (11665) FUNÇÃO DGA 10 LC/266 SERVIDOR
 Un. Adm: (177040) DELEGACIA DE POLICIA DO CRISTO REI/ VARZEA
 GRANDE
 A Partir de: 03/01/2021 Até 03/01/2021

Processo N.: ds
 Nome: (95675/1) JOSE DIAS GUIMARAES
 Cargo/Função: (9200) ESCRIVAO DE POLICIA/LC318/407
 Un. Adm: (134600) DELEGACIA DE POLICIA DE TANGARA DA SERRA
 A Partir de: 18/01/2021 Até 18/01/2021

Processo N.: ds
 Nome: (44022/1) JOSE FERNANDES NUNES DE ARAUJO
 Cargo/Função: (11665) FUNÇÃO DGA 10 LC/266 SERVIDOR
 Un. Adm: (176915) DELEGACIA REG. DE VARZEA GRANDE
 A Partir de: 03/01/2021 Até 03/01/2021

Processo N.: DS
 Nome: (267979/1) JOSE JUSTINO DA CUNHA NETO
 Cargo/Função: (9175) INVESTIGADOR DE POLICIA/LC344/407
 Un. Adm: (154776) DELEGACIA DE POLICIA DE QUERENCIA
 A Partir de: 05/01/2021 Até 05/01/2021

Processo N.: ds
 Nome: (267989/1) JOSE LUIZ FRANCO DOS SANTOS
 Cargo/Função: (9175) INVESTIGADOR DE POLICIA/LC344/407
 Un. Adm: (154792) DELEGACIA DE POLICIA DE COCALINHO
 A Partir de: 15/01/2021 Até 15/01/2021

Processo N.: ds
 Nome: (242508/1) JOSE MAURO DIAS DE SOUZA
 Cargo/Função: (2348) DELEGADO DE POLICIA
 Un. Adm: (133450) DELEGACIA DE POLICIA DE ALTO TAQUARI
 A Partir de: 02/01/2021 Até 02/01/2021

Processo N.:
 Nome: (267945/1) JOSE PEREIRA
 Cargo/Função: (9175) INVESTIGADOR DE POLICIA/LC344/407
 Un. Adm: (133574) DELEGACIA DE POLICIA DE NOVO SAO JOAQUIM
 A Partir de: 03/01/2021 Até 03/01/2021

Processo N.: ds
 Nome: (136304/1) JOSE RICARDO VIEIRA
 Cargo/Função: (9175) INVESTIGADOR DE POLICIA/LC344/407
 Un. Adm: (133124) DELEGACIA ESPEC. DO MEIO AMBIENTE
 A Partir de: 02/01/2021 Até 02/01/2021

Processo N.: ds
 Nome: (268211/1) JOSE ROBERTO ANTUNES MAGALHAES
 Cargo/Função: (9175) INVESTIGADOR DE POLICIA/LC344/407
 Un. Adm: (177601) DELEGACIA DE POLICIA DE PORTO DOS GAUCHOS
 A Partir de: 03/01/2021 Até 03/01/2021

Processo N.: ds
 Nome: (137208/1) JOSE VAZ DE MEDEIROS NETO
 Cargo/Função: (9175) INVESTIGADOR DE POLICIA/LC344/407
 Un. Adm: (164372) GER. DE OPERACOES ESPECIAIS
 A Partir de: 01/01/2021 Até 01/01/2021

Processo N.: ds
 Nome: (125213/12) JOSE WILLIAM ANTUNES DE OLIVEIRA
 Cargo/Função: (9200) ESCRIVAO DE POLICIA/LC318/407
 Un. Adm: (133361) DELEGACIA DE POLICIA DE ALTA FLORESTA
 A Partir de: 02/01/2021 Até 02/01/2021

Processo N.: ds
 Nome: (114837/2) JOSENICE PRISCILA DA SILVA COSTA
 Cargo/Função: (9200) ESCRIVAO DE POLICIA/LC318/407
 Un. Adm: (133124) DELEGACIA ESPEC. DO MEIO AMBIENTE
 A Partir de: 04/01/2021 Até 04/01/2021

Processo N.: ds
 Nome: (268160/1) JOSIMAR LEITE DA SILVA
 Cargo/Função: (9175) INVESTIGADOR DE POLICIA/LC344/407
 Un. Adm: (133906) DELEGACIA DE POLICIA DE RONDOLANDIA
 A Partir de: 04/01/2021 Até 04/01/2021

Processo N.: ds
 Nome: (136943/1) JOSINO SERRA NETO
 Cargo/Função: (9175) INVESTIGADOR DE POLICIA/LC344/407
 Un. Adm: (133302) DELEGACIA ESPEC. DE ROUBOS E FURTOS/CUIABA
 A Partir de: 01/01/2021 Até 01/01/2021

Processo N.: ds
 Nome: (97415/1) JUCELIA ARRUDA FRABETTI
 Cargo/Função: (9175) INVESTIGADOR DE POLICIA/LC344/407

Un. Adm: (133140) DELEGACIA ESPEC. DO ADOLESCENTE/CBA
 A Partir de: 03/01/2021 Até 03/01/2021

Processo N.: DS
 Nome: (268045/1) JUCELIA LEMES DE ALMEIDA
 Cargo/Função: (9175) INVESTIGADOR DE POLICIA/LC344/407
 Un. Adm: (133191) DELEGACIA DE POLICIA DO CARUMBE/CUIABA
 A Partir de: 02/01/2021 Até 02/01/2021

Processo N.: d
 Nome: (242539/1) JUDA MAALI PINHEIRO MARCONDES
 Cargo/Função: (11606) DGA-6 SERVIDOR
 Un. Adm: (133590) DELEGACIA REGIONAL DE CACERES
 A Partir de: 05/01/2021 Até 05/01/2021

Processo N.: ds
 Nome: (136154/1) JULIANA CARLA BUZETI
 Cargo/Função: (2348) DELEGADO DE POLICIA
 Un. Adm: (134120) DELEGACIA DE POLIC. DA VILA OPERARIA/RONDONOPOLIS
 A Partir de: 02/01/2021 Até 02/01/2021

Processo N.:
 Nome: (75182/3) JULIANA DE MELO FERREIRA BOLOGNEZ
 Cargo/Função: (9200) ESCRIVAO DE POLICIA/LC318/407
 Un. Adm: (165395) NUCLEO DE INTELIGENCIA
 A Partir de: 01/01/2021 Até 01/01/2021

Processo N.: ds
 Nome: (259781/1) JULIANA DE OLIVEIRA SANTOS
 Cargo/Função: (9175) INVESTIGADOR DE POLICIA/LC344/407
 Un. Adm: (133442) DELEGACIA DE POLICIA DE ALTO ARAGUAIA
 A Partir de: 05/01/2021 Até 05/01/2021

Processo N.: ds
 Nome: (92139/1) JULIO CRISTOVAO DE SOUZA
 Cargo/Função: (9175) INVESTIGADOR DE POLICIA/LC344/407
 Un. Adm: (133140) DELEGACIA ESPEC. DO ADOLESCENTE/CBA
 A Partir de: 03/01/2021 Até 03/01/2021

Processo N.: ds
 Nome: (259766/1) JULIOMAR PINHEIRO DE ALMEIDA
 Cargo/Função: (9175) INVESTIGADOR DE POLICIA/LC344/407
 Un. Adm: (134465) DELEGACIA DE POLICIA DE MARCELANDIA
 A Partir de: 03/01/2021 Até 03/01/2021

Processo N.: ds
 Nome: (234335/1) JULIYNE DA SILVA LIRA
 Cargo/Função: (9200) ESCRIVAO DE POLICIA/LC318/407
 Un. Adm: (133540) DELEGACIA DE POLICIA DO B. SÃO JOSÉ/B. DO GARCAS
 A Partir de: 03/01/2021 Até 03/01/2021

Processo N.: ds
 Nome: (203711/1) JUNIO ALMEIDA RAMOS
 Cargo/Função: (9175) INVESTIGADOR DE POLICIA/LC344/407
 Un. Adm: (164453) DELEGACIA ESPEC. DE FRONTEIRA
 A Partir de: 02/01/2021 Até 02/01/2021

Processo N.: ds
 Nome: (228074/30) JUNIO DIAS DA COSTA
 Cargo/Função: (9175) INVESTIGADOR DE POLICIA/LC344/407
 Un. Adm: (177504) DELEGACIA DE POLICIA DE ALTO BOA VISTA
 A Partir de: 03/01/2021 Até 03/01/2021

Processo N.: ds
 Nome: (110924/2) JUSCELINO SILVA PORTO
 Cargo/Função: (9175) INVESTIGADOR DE POLICIA/LC344/407
 Un. Adm: (133361) DELEGACIA DE POLICIA DE ALTA FLORESTA
 A Partir de: 03/01/2021 Até 03/01/2021

Processo N.: ds
 Nome: (259791/1) JUSSIE FRANCISCO BRITO DA SILVA
 Cargo/Função: (9175) INVESTIGADOR DE POLICIA/LC344/407
 Un. Adm: (133302) DELEGACIA ESPEC. DE ROUBOS E FURTOS/CUIABA
 A Partir de: 03/01/2021 Até 03/01/2021

Processo N.: ds
 Nome: (97513/1) KALLYO FRANCISCO NOGUEIRA
 Cargo/Função: (11665) FUNÇÃO DGA 10 LC/266 SERVIDOR
 Un. Adm: (020826) DIR. GERAL DE POLICIA JUDICIARIA CIVIL
 A Partir de: 02/01/2021 Até 02/01/2021

Processo N.: DSD
 Nome: (242416/1) KARLA CRISTINA PEIXOTO FERRAZ
 Cargo/Função: (2348) DELEGADO DE POLICIA
 Un. Adm: (134104) DELEGACIA ESP. DE DEFESA DA MULHER/RONDONOPOLIS
 A Partir de: 22/01/2021 Até 22/01/2021

Processo N.: ds
 Nome: (97485/1) KATIA MARIA MATOS ALENCAR DE OLIVEIRA
 Cargo/Função: (9175) INVESTIGADOR DE POLICIA/LC344/407
 Un. Adm: (133493) DELEGACIA REGIONAL DE BARRA DO GARCAS
 A Partir de: 01/01/2021 Até 01/01/2021

Processo N.:
 Nome: (106068/4) KATIANE DE CARVALHO MATEUS MOTA
 Cargo/Função: (9200) ESCRIVAO DE POLICIA/LC318/407
 Un. Adm: (134058) DELEGACIA REGIONAL DE RONDONOPOLIS
 A Partir de: 03/01/2021 Até 03/01/2021

Processo N.: ds
 Nome: (136215/1) KEILE TATIANE ALMEIDA LEONCO
 Cargo/Função: (11665) FUNÇÃO DGA 10 LC/266 SERVIDOR
 Un. Adm: (133302) DELEGACIA ESPEC. DE ROUBOS E FURTOS/CUIABA
 A Partir de: 04/01/2021 Até 04/01/2021

Processo N.: ds

Nome: (268298/1) KERLISON RICO TEIXEIRA
Cargo/Função: (9175) INVESTIGADOR DE POLICIA/LC344/407
Un. Adm: (133868) DELEGACIA DE POLICIA DE COTRIGUACU
A Partir de: 02/01/2021 Até 02/01/2021

Processo N.:

Nome: (259796/1) KLEBER AUGUSTO MAGALHAES BADINI OLIVEIRA
Cargo/Função: (9175) INVESTIGADOR DE POLICIA/LC344/407
Un. Adm: (173746) COORD. DE ESTATISTICA
A Partir de: 04/01/2021 Até 04/01/2021

Processo N.:

Nome: (268233/1) KLEBER JOSE SILVA NASCIMENTO
Cargo/Função: (9175) INVESTIGADOR DE POLICIA/LC344/407
Un. Adm: (134627) DELEGACIA DE POLICIA DE BRASNOORTE
A Partir de: 02/01/2021 Até 02/01/2021

Processo N.:

Nome: (136217/1) KLEBER LAURO VANI DE OLIVEIRA
Cargo/Função: (9200) ESCRIVAO DE POLICIA/LC318/407
Un. Adm: (133388) DELEGACIA DE POLICIA DE NOVA CANAA DO NORTE
A Partir de: 03/01/2021 Até 03/01/2021

Processo N.: ds

Nome: (66779/11) LAERCIO BENEDITO DE CAMPOS
Cargo/Função: (9175) INVESTIGADOR DE POLICIA/LC344/407
Un. Adm: (177040) DELEGACIA DE POLICIA DO CRISTO REI/ VARZEA

GRANDE

A Partir de: 02/01/2021 Até 02/01/2021

Processo N.: ds

Nome: (234399/1) LAILA MELO DE PAULA MARIANO
Cargo/Função: (9200) ESCRIVAO DE POLICIA/LC318/407
Un. Adm: (177040) DELEGACIA DE POLICIA DO CRISTO REI/ VARZEA

GRANDE

A Partir de: 03/01/2021 Até 03/01/2021

Processo N.: ds

Nome: (259825/1) LARISSA BARROS VELOZO MALHEIROS
Cargo/Função: (9200) ESCRIVAO DE POLICIA/LC318/407
Un. Adm: (133302) DELEGACIA ESPEC. DE ROUBOS E FURTOS/CUIABA
A Partir de: 03/01/2021 Até 03/01/2021

Processo N.: ds

Nome: (259813/1) LAURA ARAUJO DA COSTA SIQUEIRA
Cargo/Função: (9175) INVESTIGADOR DE POLICIA/LC344/407
Un. Adm: (133124) DELEGACIA ESPEC. DO MEIO AMBIENTE
A Partir de: 12/01/2021 Até 12/01/2021

Processo N.: ds

Nome: (234177/1) LAURA CRISTINA PAIVA TERROSO
Cargo/Função: (11622) DGA-8 SERVIDOR
Un. Adm: (173738) GER. DE LOGISTICA E MANUTENCAO
A Partir de: 01/01/2021 Até 01/01/2021

Processo N.: ds

Nome: (259829/1) LAURETE ROMUALDO DA SILVA
Cargo/Função: (9200) ESCRIVAO DE POLICIA/LC318/407
Un. Adm: (134600) DELEGACIA DE POLICIA DE TANGARA DA SERRA
A Partir de: 05/01/2021 Até 05/01/2021

Processo N.: ds

Nome: (234255/2) LAURI ROMUALDO DA SILVA
Cargo/Função: (9175) INVESTIGADOR DE POLICIA/LC344/407
Un. Adm: (134600) DELEGACIA DE POLICIA DE TANGARA DA SERRA
A Partir de: 08/01/2021 Até 08/01/2021

Processo N.: ds

Nome: (111446/2) LAURO EVANER CORREA
Cargo/Função: (9175) INVESTIGADOR DE POLICIA/LC344/407
Un. Adm: (134090) DELEGACIA ESPEC. DE ROUBOS E FURTOS/RONDONOPOLIS
A Partir de: 06/01/2021 Até 06/01/2021

Processo N.: ds

Nome: (43634/6) LAZARO CONCEICAO CLAUDINO
Cargo/Função: (9175) INVESTIGADOR DE POLICIA/LC344/407
Un. Adm: (133566) DELEG. DE POLICIA DE GENERAL CARNEIRO
A Partir de: 01/01/2021 Até 01/01/2021

Processo N.: ds

Nome: (259810/1) LEANDRO AGUIAR LUZ
Cargo/Função: (9175) INVESTIGADOR DE POLICIA/LC344/407
Un. Adm: (134503) DELEGACIA DE POLICIA DE VERA
A Partir de: 03/01/2021 Até 03/01/2021

Processo N.: DS

Nome: (259809/1) LEANDRO ATAIDE PIRES
Cargo/Função: (9200) ESCRIVAO DE POLICIA/LC318/407
Un. Adm: (132160) DIR. DE POLICIA JUDICIARIA CIVIL METROPOLITANA
A Partir de: 02/01/2021 Até 02/01/2021

Processo N.: DS

Nome: (131812/2) LEANDRO FERREIRA DE SOUZA
Cargo/Função: (9175) INVESTIGADOR DE POLICIA/LC344/407
Un. Adm: (176893) DELEGACIA DE POLICIA DO CENTRO/ CUIABA
A Partir de: 02/01/2021 Até 02/01/2021

Processo N.: ds

Nome: (203207/1) LEANDRO FURTADO REZENDE
Cargo/Função: (9175) INVESTIGADOR DE POLICIA/LC344/407
Un. Adm: (164372) GER. DE OPERACOES ESPECIAIS
A Partir de: 03/01/2021 Até 03/01/2021

Processo N.: ds

Nome: (234178/1) LEANDRO GOMES DE ALMEIDA
Cargo/Função: (11630) DGA-9 SERVIDOR

Un. Adm: (164259) GER. DE INTELIGENCIA ESTRATEGICA
A Partir de: 04/01/2021 Até 04/01/2021

Processo N.: ds

Nome: (203723/1) LEANDRO MATIAS GARCIA
Cargo/Função: (9175) INVESTIGADOR DE POLICIA/LC344/407
Un. Adm: (133302) DELEGACIA ESPEC. DE ROUBOS E FURTOS/CUIABA
A Partir de: 03/01/2021 Até 03/01/2021

Processo N.: ds

Nome: (259964/1) LEANDRO NOGUEIRA PARANAGUA
Cargo/Função: (9175) INVESTIGADOR DE POLICIA/LC344/407
Un. Adm: (133302) DELEGACIA ESPEC. DE ROUBOS E FURTOS/CUIABA
A Partir de: 02/01/2021 Até 02/01/2021

Processo N.: ds

Nome: (130446/3) LEONARDO DE OLIVEIRA VIEIRA
Cargo/Função: (9175) INVESTIGADOR DE POLICIA/LC344/407
Un. Adm: (164100) DIR. DE EXECUCAO ESTRATEGICA
A Partir de: 03/01/2021 Até 03/01/2021

Processo N.: sds

Nome: (259788/1) LEONARDO FONSECA RECH
Cargo/Função: (9175) INVESTIGADOR DE POLICIA/LC344/407
Un. Adm: (132160) DIR. DE POLICIA JUDICIARIA CIVIL METROPOLITANA
A Partir de: 16/01/2021 Até 16/01/2021

Processo N.: ds

Nome: (95871/1) LEONARDO LEITE FIALHO
Cargo/Função: (9175) INVESTIGADOR DE POLICIA/LC344/407
Un. Adm: (134597) DELEGACIA REG. DE TANGARA DA SERRA
A Partir de: 20/01/2021 Até 20/01/2021

Processo N.: DS

Nome: (136941/1) LEONEIDE BERNARDINO DE SANTANA ALVES
Cargo/Função: (9175) INVESTIGADOR DE POLICIA/LC344/407
Un. Adm: (133191) DELEGACIA DE POLICIA DO CARUMBE/CUIABA
A Partir de: 04/01/2021 Até 04/01/2021

Processo N.:

Nome: (25983/1) LIDIO BENTO SANTANA
Cargo/Função: (9175) INVESTIGADOR DE POLICIA/LC344/407
Un. Adm: (134058) DELEGACIA REGIONAL DE RONDONOPOLIS
A Partir de: 06/01/2021 Até 06/01/2021

Processo N.:

Nome: (268223/1) LILIAN BRAZ DE OLIVEIRA
Cargo/Função: (9200) ESCRIVAO DE POLICIA/LC318/407
Un. Adm: (134627) DELEGACIA DE POLICIA DE BRASNOORTE
A Partir de: 03/01/2021 Até 03/01/2021

Processo N.: ds

Nome: (50580/54) LINDIOMAR SANTOS PEREIRA
Cargo/Função: (9175) INVESTIGADOR DE POLICIA/LC344/407
Un. Adm: (133361) DELEGACIA DE POLICIA DE ALTA FLORESTA
A Partir de: 11/01/2021 Até 11/01/2021

Processo N.: ds

Nome: (112350/3) LINDOMAR BERNARDINO DA SILVA
Cargo/Função: (9175) INVESTIGADOR DE POLICIA/LC344/407
Un. Adm: (133191) DELEGACIA DE POLICIA DO CARUMBE/CUIABA
A Partir de: 02/01/2021 Até 02/01/2021

Processo N.: ds

Nome: (279212/1) LIZZIA KELLY FERRARO NOYA
Cargo/Função: (2348) DELEGADO DE POLICIA
Un. Adm: (132160) DIR. DE POLICIA JUDICIARIA CIVIL METROPOLITANA
A Partir de: 26/01/2021 Até 26/01/2021

Processo N.: ds

Nome: (268047/1) LOALLISSON CHRISTOPHER PEREIRA DA SILVA
Cargo/Função: (11665) FUNÇÃO DGA 10 LC/266 SERVIDOR
Un. Adm: (133620) DELEGACIA DE POLICIA DE ARAPUTANGA
A Partir de: 01/01/2021 Até 01/01/2021

Processo N.: ds

Nome: (86442/25) LOURDES ZAMPIERI
Cargo/Função: (9175) INVESTIGADOR DE POLICIA/LC344/407
Un. Adm: (133361) DELEGACIA DE POLICIA DE ALTA FLORESTA
A Partir de: 04/01/2021 Até 04/01/2021

Processo N.: ds

Nome: (259905/1) LUANDER ALVES PASSBERG
Cargo/Função: (9175) INVESTIGADOR DE POLICIA/LC344/407
Un. Adm: (133370) DELEGACIA DE POLICIA DE APIACAS
A Partir de: 02/01/2021 Até 02/01/2021

Processo N.: ds

Nome: (95819/1) LUCACIO BARROSO DA SILVA
Cargo/Função: (9175) INVESTIGADOR DE POLICIA/LC344/407
Un. Adm: (177148) DELEGACIA DE POLICIA DE ROSARIO OESTE
A Partir de: 02/01/2021 Até 02/01/2021

Processo N.:

Nome: (259790/1) LUCAS DE OLIVEIRA MORAES
Cargo/Função: (9175) INVESTIGADOR DE POLICIA/LC344/407
Un. Adm: (177261) DELEGACIA DE POLICIA DE MATUPA
A Partir de: 04/01/2021 Até 04/01/2021

Processo N.: DS

Nome: (259911/1) LUCAS QUEIROZ SCHOSSLER
Cargo/Função: (9175) INVESTIGADOR DE POLICIA/LC344/407
Un. Adm: (154733) DELEGACIA DE POLICIA DE AGUA BOA
A Partir de: 01/01/2021 Até 01/01/2021

Processo N.:

Nome: (234393/1) LUCÉLIA PEREIRA COSTA
Cargo/Função: (9200) ESCRIVÃO DE POLÍCIA/LC318/407
Un. Adm: (177407) DELEGACIA DE POLÍCIA DE SÃO FELIX DO ARAGUAIA
A Partir de: 02/01/2021 Até 02/01/2021

Processo N.: ds

Nome: (234503/1) LUCIA HELENA DE MELO
Cargo/Função: (11665) FUNÇÃO DGA 10 LC/266 SERVIDOR
Un. Adm: (133841) DELEGACIA DE POLÍCIA DE JUINA
A Partir de: 03/01/2021 Até 03/01/2021

Processo N.:

Nome: (242455/1) LUCIANA BATISTA CANAVERDE
Cargo/Função: (2348) DELEGADO DE POLÍCIA
Un. Adm: (133515) DELEGACIA ESP. DE DEFESA DA MULHER/BARRA DO

GARCAS

A Partir de: 02/01/2021 Até 02/01/2021

Processo N.: ds

Nome: (203202/1) LUCIANE BENEDITA TAQUES DE ABREU
Cargo/Função: (11630) DGA-9 SERVIDOR
Un. Adm: (164240) GER. DE INTELIGENCIA POLICIAL
A Partir de: 02/01/2021 Até 02/01/2021

Processo N.: ds

Nome: (86535/2) LUCIANE CRISTINA MENEGAZ
Cargo/Função: (9200) ESCRIVÃO DE POLÍCIA/LC318/407
Un. Adm: (177580) DELEGACIA DE POLÍCIA DE JUARA
A Partir de: 03/01/2021 Até 03/01/2021

Processo N.: ds

Nome: (108302/1) LUCIANO DOS SANTOS BOLOGNEZ
Cargo/Função: (9175) INVESTIGADOR DE POLÍCIA/LC344/407
Un. Adm: (134104) DELEGACIA ESP. DE DEFESA DA MULHER/RONDONOPOLIS
A Partir de: 01/01/2021 Até 01/01/2021

Processo N.: ds

Nome: (101691/1) LUCIANO LEONARDO DE FIGUEIREDO
Cargo/Função: (9175) INVESTIGADOR DE POLÍCIA/LC344/407
Un. Adm: (133302) DELEGACIA ESPEC. DE ROUBOS E FURTOS/CUIABA
A Partir de: 04/01/2021 Até 04/01/2021

Processo N.: ds

Nome: (268215/1) LUCIANO PADILHA DA SILVA
Cargo/Função: (9175) INVESTIGADOR DE POLÍCIA/LC344/407
Un. Adm: (133124) DELEGACIA ESPEC. DO MEIO AMBIENTE
A Partir de: 02/01/2021 Até 02/01/2021

Processo N.: ds

Nome: (94056/2) LUCIANO SANTOS
Cargo/Função: (11630) DGA-9 SERVIDOR
Un. Adm: (164259) GER. DE INTELIGENCIA ESTRATEGICA
A Partir de: 09/01/2021 Até 09/01/2021

Processo N.: ds

Nome: (97540/1) LUCIANO TESTA
Cargo/Função: (9175) INVESTIGADOR DE POLÍCIA/LC344/407
Un. Adm: (133124) DELEGACIA ESPEC. DO MEIO AMBIENTE
A Partir de: 12/01/2021 Até 12/01/2021

Processo N.: DS

Nome: (95720/1) LUCIENE BENEDITA TAQUES DE ABREU WOLF
Cargo/Função: (9175) INVESTIGADOR DE POLÍCIA/LC344/407
Un. Adm: (176893) DELEGACIA DE POLÍCIA DO CENTRO/ CUIABA
A Partir de: 30/01/2021 Até 30/01/2021

Processo N.: d

Nome: (137842/9) LUCIO FERNANDO DE ALCANTARA
Cargo/Função: (9175) INVESTIGADOR DE POLÍCIA/LC344/407
Un. Adm: (176966) DELEGACIA ESPEC. DE DEF. DA MULHER, CRIAN. E IDOSO/

VG

A Partir de: 02/01/2021 Até 02/01/2021

Processo N.: ds

Nome: (267983/1) LUCY MARA RODRIGUES DE SOUSA
Cargo/Função: (9175) INVESTIGADOR DE POLÍCIA/LC344/407
Un. Adm: (177369) DELEGACIA DE POLÍCIA DE PORTO ALEGRE DO NORTE
A Partir de: 01/01/2021 Até 01/01/2021

Processo N.: ds

Nome: (114763/2) LUIS ARMANDO DE SOUZA CAMPOS BELO
Cargo/Função: (9175) INVESTIGADOR DE POLÍCIA/LC344/407
Un. Adm: (134520) DELEGACIA DE POLÍCIA DE TAPURAH
A Partir de: 04/01/2021 Até 04/01/2021

Processo N.: ds

Nome: (115325/1) LUIS CARLOS DIAS DE QUEIROZ
Cargo/Função: (10290) AGENTE SISTEMA PENITENC LC 423
Un. Adm: (164356) GER. DE COMBATE AO CRIME ORGANIZADO
A Partir de: 08/01/2021 Até 08/01/2021

Processo N.: ds

Nome: (44333/2) LUIS CARLOS FELIX VIANA
Cargo/Função: (9175) INVESTIGADOR DE POLÍCIA/LC344/407
Un. Adm: (177180) DELEGACIA DE POLÍCIA DE COLIDER
A Partir de: 03/01/2021 Até 03/01/2021

Processo N.: DS

Nome: (44017/1) LUIS CESAR TAQUES DE CAMPOS
Cargo/Função: (9175) INVESTIGADOR DE POLÍCIA/LC344/407
Un. Adm: (164496) DELEGACIA VIRTUAL
A Partir de: 01/01/2021 Até 01/01/2021

Processo N.: ds

Nome: (259966/1) LUIS CONRADO BARROS DE ARAUJO
Cargo/Função: (9175) INVESTIGADOR DE POLÍCIA/LC344/407

Un. Adm: (154768) DELEGACIA DE POLÍCIA DE CANARANA
A Partir de: 01/01/2021 Até 01/01/2021

Processo N.: ds

Nome: (101688/1) LUIS FERNANDO PINHEIRO FERREIRA
Cargo/Função: (9175) INVESTIGADOR DE POLÍCIA/LC344/407
Un. Adm: (133140) DELEGACIA ESPEC. DO ADOLESCENTE/CBA
A Partir de: 03/01/2021 Até 03/01/2021

Processo N.: ds

Nome: (114910/2) LUIS GONCALO DOS REIS
Cargo/Função: (9175) INVESTIGADOR DE POLÍCIA/LC344/407
Un. Adm: (164119) COORD. DE DESENVOLVIMENTO INSTITUCIONAL
A Partir de: 03/01/2021 Até 03/01/2021

Processo N.: ds

Nome: (200164/2) LUIS OTAVIO RIBEIRO
Cargo/Função: (9200) ESCRIVÃO DE POLÍCIA/LC318/407
Un. Adm: (133302) DELEGACIA ESPEC. DE ROUBOS E FURTOS/CUIABA
A Partir de: 02/01/2021 Até 02/01/2021

Processo N.:

Nome: (53113/2) LUIZ ALBERTO DA SILVA ARAUJO JUNIOR
Cargo/Função: (9175) INVESTIGADOR DE POLÍCIA/LC344/407
Un. Adm: (177385) DELEGACIA DE POLÍCIA DE LUCIARA
A Partir de: 05/01/2021 Até 05/01/2021

Processo N.: ds

Nome: (58916/3) LUIZ CARLOS ARRAIS DE CARVALHO
Cargo/Função: (9175) INVESTIGADOR DE POLÍCIA/LC344/407
Un. Adm: (133566) DELEG. DE POLÍCIA DE GENERAL CARNEIRO
A Partir de: 14/01/2021 Até 14/01/2021

Processo N.: ds

Nome: (87784/2) LUIZ CARLOS FERREIRA COSTA
Cargo/Função: (9175) INVESTIGADOR DE POLÍCIA/LC344/407
Un. Adm: (133779) DELEGACIA DE POLÍCIA DE NORTELANDIA
A Partir de: 01/01/2021 Até 01/01/2021

Processo N.: ds

Nome: (125435/8) LUIZ CESAR GARCIA TRINDADE MONTEIRO
Cargo/Função: (9175) INVESTIGADOR DE POLÍCIA/LC344/407
Un. Adm: (133361) DELEGACIA DE POLÍCIA DE ALTA FLORESTA
A Partir de: 02/01/2021 Até 02/01/2021

Processo N.: ds

Nome: (99343/2) LUIZ CLAUDIO TORQUATO DA SILVA
Cargo/Função: (9175) INVESTIGADOR DE POLÍCIA/LC344/407
Un. Adm: (133302) DELEGACIA ESPEC. DE ROUBOS E FURTOS/CUIABA
A Partir de: 01/01/2021 Até 01/01/2021

Processo N.:

Nome: (252021/1) LUIZ FELIPE NASCIMENTO DE LEONI
Cargo/Função: (2348) DELEGADO DE POLÍCIA
Un. Adm: (177164) DELEGACIA DE POLÍCIA DE NOBRES
A Partir de: 02/01/2021 Até 02/01/2021

Processo N.: ds

Nome: (136161/1) LUIZ HENRIQUE DE OLIVEIRA
Cargo/Função: (2348) DELEGADO DE POLÍCIA
Un. Adm: (176915) DELEGACIA REG. DE VARZEA GRANDE
A Partir de: 03/01/2021 Até 03/01/2021

Processo N.: ds

Nome: (230760/2) LUIZ OTAVIO LEMES VIEIRA
Cargo/Função: (9175) INVESTIGADOR DE POLÍCIA/LC344/407
Un. Adm: (177768) DELEGACIA DE POLÍCIA DE POXOREU
A Partir de: 01/01/2021 Até 01/01/2021

Processo N.: ds

Nome: (117100/2) LUIZ PAULO MIETSCHIKOWSKI FOLETTI
Cargo/Função: (9175) INVESTIGADOR DE POLÍCIA/LC344/407
Un. Adm: (134600) DELEGACIA DE POLÍCIA DE TANGARA DA SERRA
A Partir de: 02/01/2021 Até 02/01/2021

Processo N.: ds

Nome: (259819/1) LUIZ RENATO RIBEIRO MARTELLI
Cargo/Função: (9175) INVESTIGADOR DE POLÍCIA/LC344/407
Un. Adm: (134600) DELEGACIA DE POLÍCIA DE TANGARA DA SERRA
A Partir de: 03/01/2021 Até 03/01/2021

Processo N.: ds

Nome: (267993/1) LUIZ RICARDO BORGES DE ARRUDA
Cargo/Função: (9175) INVESTIGADOR DE POLÍCIA/LC344/407
Un. Adm: (164372) GER. DE OPERACOES ESPECIAIS
A Partir de: 01/01/2021 Até 01/01/2021

Processo N.: DS

Nome: (234369/1) MAGDA RUEDO DONADIA
Cargo/Função: (11665) FUNÇÃO DGA 10 LC/266 SERVIDOR
Un. Adm: (177180) DELEGACIA DE POLÍCIA DE COLIDER
A Partir de: 01/01/2021 Até 01/01/2021

Processo N.: ds

Nome: (95680/1) MANOEL DE JESUS FEITOSA DOS SANTOS
Cargo/Função: (9175) INVESTIGADOR DE POLÍCIA/LC344/407
Un. Adm: (133582) DELEGACIA DE POLÍCIA DE TORIXOREU
A Partir de: 06/01/2021 Até 06/01/2021

Processo N.: ds

Nome: (259919/1) MANOEL DE LIMA RIBEIRO
Cargo/Função: (9175) INVESTIGADOR DE POLÍCIA/LC344/407
Un. Adm: (193526) DELEGACIA DE POLÍCIA DE CAMPOS DE JULIO
A Partir de: 01/01/2021 Até 01/01/2021

Processo N.: ds

Nome: (140074/4) MARA ADRIANA PEREIRA
Cargo/Função: (11665) FUNÇÃO DGA 10 LC/266 SERVIDOR
Un. Adm: (133361) DELEGACIA DE POLICIA DE ALTA FLORESTA
A Partir de: 04/01/2021 Até 04/01/2021

Processo N.: ds

Nome: (259874/1) MARCEL TEIXEIRA MENDONCA
Cargo/Função: (9200) ESCRIVAO DE POLICIA/LC318/407
Un. Adm: (164607) NUCLEO DE INTELIGENCIA
A Partir de: 02/01/2021 Até 02/01/2021

Processo N.: ds

Nome: (259870/1) MARCELO APARECIDO GOMES DA SILVA
Cargo/Função: (9175) INVESTIGADOR DE POLICIA/LC344/407
Un. Adm: (133361) DELEGACIA DE POLICIA DE ALTA FLORESTA
A Partir de: 03/01/2021 Até 03/01/2021

Processo N.: ds

Nome: (242501/1) MARCELO CARVALHO
Cargo/Função: (2348) DELEGADO DE POLICIA
Un. Adm: (133302) DELEGACIA ESPEC. DE ROUBOS E FURTOS/CUIABA
A Partir de: 03/01/2021 Até 03/01/2021

Processo N.: ds

Nome: (144807/2) MARCELO GROSSI MEIRA
Cargo/Função: (9175) INVESTIGADOR DE POLICIA/LC344/407
Un. Adm: (133302) DELEGACIA ESPEC. DE ROUBOS E FURTOS/CUIABA
A Partir de: 01/01/2021 Até 01/01/2021

Processo N.: ds

Nome: (97434/1) MARCELO JOSE MONTEIRO DA SILVA
Cargo/Função: (9175) INVESTIGADOR DE POLICIA/LC344/407
Un. Adm: (133191) DELEGACIA DE POLICIA DO CARUMBE/CUIABA
A Partir de: 05/01/2021 Até 05/01/2021

Processo N.:

Nome: (234080/1) MARCELO RIBEIRO DA COSTA
Cargo/Função: (9175) INVESTIGADOR DE POLICIA/LC344/407
Un. Adm: (177407) DELEGACIA DE POLICIA DE SAO FELIX DO ARAGUAIA
A Partir de: 02/01/2021 Até 02/01/2021

Processo N.: ds

Nome: (217445/4) MARCELO RICARDO DE CESERE
Cargo/Função: (9200) ESCRIVAO DE POLICIA/LC318/407
Un. Adm: (154113) DELEGACIA REG. DE AGUA BOA
A Partir de: 15/01/2021 Até 15/01/2021

Processo N.: ds

Nome: (72713/23) MARCIO RODRIGUES DE AMORIM
Cargo/Função: (9200) ESCRIVAO DE POLICIA/LC318/407
Un. Adm: (133302) DELEGACIA ESPEC. DE ROUBOS E FURTOS/CUIABA
A Partir de: 03/01/2021 Até 03/01/2021

Processo N.: ds

Nome: (44085/1) MARCO ANTONIO VIANA DE MORAES
Cargo/Função: (11665) FUNÇÃO DGA 10 LC/266 SERVIDOR
Un. Adm: (133140) DELEGACIA ESPEC. DE ADOLESCENTE/CBA
A Partir de: 03/01/2021 Até 03/01/2021

Processo N.:

Nome: (268001/1) MARCOS ANTONIO ARRUDA SILVA
Cargo/Função: (9175) INVESTIGADOR DE POLICIA/LC344/407
Un. Adm: (177407) DELEGACIA DE POLICIA DE SAO FELIX DO ARAGUAIA
A Partir de: 05/01/2021 Até 05/01/2021

Processo N.: d

Nome: (97396/1) MARCOS ANTONIO FERREIRA CARVALHO
Cargo/Função: (9175) INVESTIGADOR DE POLICIA/LC344/407
Un. Adm: (193488) DELEGACIA REGIONAL DE NOVA MUTUM
A Partir de: 01/01/2021 Até 01/01/2021

Processo N.: ds

Nome: (108210/1) MARCOS AURELIO TIBALDE MAGOSSO
Cargo/Função: (9175) INVESTIGADOR DE POLICIA/LC344/407
Un. Adm: (133302) DELEGACIA ESPEC. DE ROUBOS E FURTOS/CUIABA
A Partir de: 06/01/2021 Até 06/01/2021

Processo N.: DS

Nome: (208267/2) MARCOS CAVALCANTE RAMOS
Cargo/Função: (9175) INVESTIGADOR DE POLICIA/LC344/407
Un. Adm: (154733) DELEGACIA DE POLICIA DE AGUA BOA
A Partir de: 08/01/2021 Até 08/01/2021

Processo N.: DS

Nome: (92430/3) MARCOS CUSTODIO DA SILVA
Cargo/Função: (9175) INVESTIGADOR DE POLICIA/LC344/407
Un. Adm: (154776) DELEGACIA DE POLICIA DE QUERENCIA
A Partir de: 01/01/2021 Até 01/01/2021

Processo N.: ds

Nome: (238823/1) MARCOS JOSE DE FREITAS
Cargo/Função: (9200) ESCRIVAO DE POLICIA/LC318/407
Un. Adm: (177024) DELEGACIA DE POLICIA DO CENTRO/ VARZEA GRANDE
A Partir de: 03/01/2021 Até 03/01/2021

Processo N.: ds

Nome: (234344/1) MARCOS PAULO FELIX ALVES
Cargo/Função: (9175) INVESTIGADOR DE POLICIA/LC344/407
Un. Adm: (133124) DELEGACIA ESPEC. DO MEIO AMBIENTE
A Partir de: 02/01/2021 Até 02/01/2021

Processo N.: ds

Nome: (203988/1) MARCOS SAMPAIO ALVES FERREIRA
Cargo/Função: (2348) DELEGADO DE POLICIA
Un. Adm: (133302) DELEGACIA ESPEC. DE ROUBOS E FURTOS/CUIABA
A Partir de: 05/01/2021 Até 05/01/2021

Processo N.: ds

Nome: (268036/1) MARCUS HENRIQUE FERREIRA
Cargo/Função: (9175) INVESTIGADOR DE POLICIA/LC344/407
Un. Adm: (134414) DELEGACIA DE POLICIA DE CLAUDIA
A Partir de: 02/01/2021 Até 02/01/2021

Processo N.: ds

Nome: (52221/4) MARGARETH VERGILIA SANT ANA
Cargo/Função: (9200) ESCRIVAO DE POLICIA/LC318/407
Un. Adm: (132160) DIR. DE POLICIA JUDICIARIA CIVIL METROPOLITANA
A Partir de: 02/01/2021 Até 02/01/2021

Processo N.:

Nome: (259948/1) MARIA APARECIDA SANTANA LUCAS
Cargo/Função: (9200) ESCRIVAO DE POLICIA/LC318/407
Un. Adm: (177288) DELEGACIA DE POLICIA DE GUARANTA DO NORTE
A Partir de: 17/01/2021 Até 17/01/2021

Processo N.: DS

Nome: (268157/1) MARIA JULIANA BARBOSA DE OLIVEIRA MATOS
Cargo/Função: (9175) INVESTIGADOR DE POLICIA/LC344/407
Un. Adm: (154733) DELEGACIA DE POLICIA DE AGUA BOA
A Partir de: 01/01/2021 Até 01/01/2021

Processo N.: ds

Nome: (51580/3) MARIA MARGARETE DA SILVA
Cargo/Função: (9200) ESCRIVAO DE POLICIA/LC318/407
Un. Adm: (132160) DIR. DE POLICIA JUDICIARIA CIVIL METROPOLITANA
A Partir de: 01/01/2021 Até 01/01/2021

Processo N.: ds

Nome: (259937/1) MARIA SUELY LUCAS REIS DA SILVA
Cargo/Função: (9200) ESCRIVAO DE POLICIA/LC318/407
Un. Adm: (133361) DELEGACIA DE POLICIA DE ALTA FLORESTA
A Partir de: 03/01/2021 Até 03/01/2021

Processo N.: DS

Nome: (107948/1) MARIA VIRGINIA DE ARRUDA BURLI
Cargo/Função: (9200) ESCRIVAO DE POLICIA/LC318/407
Un. Adm: (133191) DELEGACIA DE POLICIA DO CARUMBE/CUIABA
A Partir de: 04/01/2021 Até 04/01/2021

Processo N.: ds

Nome: (220430/17) MARILAIN SUELLEN DE CARVALHO
Cargo/Função: (9175) INVESTIGADOR DE POLICIA/LC344/407
Un. Adm: (133620) DELEGACIA DE POLICIA DE ARAPUTANGA
A Partir de: 03/01/2021 Até 03/01/2021

Processo N.: ds

Nome: (268153/1) MARILIA LORENA OLIVEIRA SANTOS
Cargo/Função: (9175) INVESTIGADOR DE POLICIA/LC344/407
Un. Adm: (133795) DELEGACIA DE POLICIA DE SAO JOSE DO RIO CLARO
A Partir de: 01/01/2021 Até 01/01/2021

Processo N.: ds

Nome: (95671/1) MARINEIDE DE OLIVEIRA FERREIRA
Cargo/Função: (11630) DGA-9 SERVIDOR
Un. Adm: (164330) GER. DE APOIO TECNOLOGICO
A Partir de: 02/01/2021 Até 02/01/2021

Processo N.:

Nome: (111034/2) MARIO CESAR OLIVEIRA BORGES
Cargo/Função: (9175) INVESTIGADOR DE POLICIA/LC344/407
Un. Adm: (133302) DELEGACIA ESPEC. DE ROUBOS E FURTOS/CUIABA
A Partir de: 03/01/2021 Até 03/01/2021

Processo N.: ds

Nome: (66880/2) MARIO MARCIO DA SILVA
Cargo/Função: (9175) INVESTIGADOR DE POLICIA/LC344/407
Un. Adm: (176966) DELEGACIA ESPEC. DE DEF. DA MULHER, CRIAN. E IDOSO/
VG
A Partir de: 03/01/2021 Até 03/01/2021

Processo N.: ds

Nome: (136488/1) MARIO MARCIO PEREIRA
Cargo/Função: (9175) INVESTIGADOR DE POLICIA/LC344/407
Un. Adm: (177024) DELEGACIA DE POLICIA DO CENTRO/ VARZEA GRANDE
A Partir de: 05/01/2021 Até 05/01/2021

Processo N.: ds

Nome: (234314/1) MARIO WILSON VIEIRA DA SILVA GONCALVES
Cargo/Função: (9175) INVESTIGADOR DE POLICIA/LC344/407
Un. Adm: (133302) DELEGACIA ESPEC. DE ROUBOS E FURTOS/CUIABA
A Partir de: 03/01/2021 Até 03/01/2021

Processo N.:

Nome: (268123/1) MARISA DE FREITAS CARVALHO
Cargo/Função: (9200) ESCRIVAO DE POLICIA/LC318/407
Un. Adm: (133574) DELEGACIA DE POLICIA DE NOVO SAO JOAQUIM
A Partir de: 04/01/2021 Até 04/01/2021

Processo N.: ds

Nome: (71742/2) MARIVALDO FRANCE DE LARA SALES
Cargo/Função: (11592) DGA-5 SERVIDOR
Un. Adm: (131890) UNID. DE ASSESSORIA
A Partir de: 01/01/2021 Até 01/01/2021

Processo N.: ds

Nome: (268105/1) MARIZANE MACHADO
Cargo/Função: (9175) INVESTIGADOR DE POLICIA/LC344/407
Un. Adm: (193607) DELEGACIA ESPEC. DEFESA DA MULHER/TANGARA DA
SERRA
A Partir de: 02/01/2021 Até 02/01/2021

Processo N.: ds

Nome: (97462/1) MARLISE DA SILVA FERREIRA MATOS

Cargo/Função: (11606) DGA-6 SERVIDOR
Un. Adm: (173720) COORD. DE PLANEJAMENTO OPERACIONAL
A Partir de: 02/01/2021 Até 02/01/2021

Processo N.: ds

Nome: (141513/15) MARLON FRANCISCO DE ALMEIDA FRANCA
Cargo/Função: (9175) INVESTIGADOR DE POLICIA/LC344/407
Un. Adm: (134600) DELEGACIA DE POLICIA DE TANGARA DA SERRA
A Partir de: 03/01/2021 Até 03/01/2021

Processo N.: ds

Nome: (136164/1) MARY CELIA DE SOUZA
Cargo/Função: (11665) FUNÇÃO DGA 10 LC/266 SERVIDOR
Un. Adm: (133124) DELEGACIA ESPEC. DO MEIO AMBIENTE
A Partir de: 05/01/2021 Até 05/01/2021

Processo N.: ds

Nome: (234005/1) MAURECIL AUXILIADORA DA CUNHA
Cargo/Função: (9175) INVESTIGADOR DE POLICIA/LC344/407
Un. Adm: (176893) DELEGACIA DE POLICIA DO CENTRO/ CUIABA
A Partir de: 03/01/2021 Até 03/01/2021

Processo N.: ds

Nome: (204002/1) MAURICIO ANTONIO DA CRUZ
Cargo/Função: (11665) FUNÇÃO DGA 10 LC/266 SERVIDOR
Un. Adm: (020826) DIR. GERAL DE POLICIA JUDICIÁRIA CIVIL
A Partir de: 01/01/2021 Até 01/01/2021

Processo N.: ds

Nome: (291164/1) MAURICIO MACIEL PEREIRA JUNIOR
Cargo/Função: (4360) DELEGADO DE POLICIA SUBST LC575/2016
Un. Adm: (177105) DELEGACIA DE POLICIA DE POCONE
A Partir de: 04/01/2021 Até 04/01/2021

Processo N.: ds

Nome: (268000/1) MAURICIO PORTILHO ARAUJO
Cargo/Função: (9175) INVESTIGADOR DE POLICIA/LC344/407
Un. Adm: (177369) DELEGACIA DE POLICIA DE PORTO ALEGRE DO NORTE
A Partir de: 03/01/2021 Até 03/01/2021

Processo N.:

Nome: (136492/1) MAURICO SOUSA DOS SANTOS
Cargo/Função: (9175) INVESTIGADOR DE POLICIA/LC344/407
Un. Adm: (133574) DELEGACIA DE POLICIA DE NOVO SAO JOAQUIM
A Partir de: 01/01/2021 Até 01/01/2021

Processo N.:

Nome: (259941/1) MAURO ARRUDA DE MOURA APOITIA
Cargo/Função: (11665) FUNÇÃO DGA 10 LC/266 SERVIDOR
Un. Adm: (177407) DELEGACIA DE POLICIA DE SAO FELIX DO ARAGUAIA
A Partir de: 04/01/2021 Até 04/01/2021

Processo N.: ds

Nome: (259877/1) MAYCON RIBEIRO DE SOUZA
Cargo/Função: (9175) INVESTIGADOR DE POLICIA/LC344/407
Un. Adm: (133884) DELEGACIA DE POLICIA DE CASTANHEIRA
A Partir de: 20/01/2021 Até 20/01/2021

Processo N.: ds

Nome: (259939/1) MELISSA FEGURI ARANTES
Cargo/Função: (9175) INVESTIGADOR DE POLICIA/LC344/407
Un. Adm: (133302) DELEGACIA ESPEC. DE ROUBOS E FURTOS/CUIABA
A Partir de: 01/01/2021 Até 01/01/2021

Processo N.: ds

Nome: (125675/3) MERCIA APARECIDA OLIVEIRA GOMES
Cargo/Função: (10280) PROF. NIV. SUP. SIST. PENITENCIARIO
Un. Adm: (133086) DELEGACIA ESPEC. DE DEFESA DA MULHER/CBA
A Partir de: 01/01/2021 Até 01/01/2021

Processo N.: ds

Nome: (88521/4) MESSIAS TELMO VIEIRA
Cargo/Função: (9175) INVESTIGADOR DE POLICIA/LC344/407
Un. Adm: (193607) DELEGACIA ESPEC. DEFESA DA MULHER/TANGARA DA SERRA
A Partir de: 06/01/2021 Até 06/01/2021

Processo N.: ds

Nome: (242495/1) MICHAEL MENDES PAES
Cargo/Função: (2348) DELEGADO DE POLICIA
Un. Adm: (132160) DIR. DE POLICIA JUDICIARIA CIVIL METROPOLITANA
A Partir de: 01/01/2021 Até 01/01/2021

Processo N.: sds

Nome: (259921/1) MIGUEL CORREA E SILVA FILHO
Cargo/Função: (9175) INVESTIGADOR DE POLICIA/LC344/407
Un. Adm: (133361) DELEGACIA DE POLICIA DE ALTA FLORESTA
A Partir de: 01/01/2021 Até 01/01/2021

Processo N.: ds

Nome: (115761/2) MIGUEL MACARIO LOPES
Cargo/Função: (2348) DELEGADO DE POLICIA
Un. Adm: (133612) DELEGACIA DE POLICIA DE CACERES
A Partir de: 04/01/2021 Até 04/01/2021

Processo N.: ds

Nome: (92080/11) MIKYRONY SIMAO DOS SANTOS CAMPOS
Cargo/Função: (9175) INVESTIGADOR DE POLICIA/LC344/407
Un. Adm: (133302) DELEGACIA ESPEC. DE ROUBOS E FURTOS/CUIABA
A Partir de: 02/01/2021 Até 02/01/2021

Processo N.: ds

Nome: (97547/1) MILTON ROBERTO CORREIA PESCARA
Cargo/Função: (11665) FUNÇÃO DGA 10 LC/266 SERVIDOR
Un. Adm: (176966) DELEGACIA ESPEC. DE DEF. DA MULHER, CRIAN. E IDOSO/
VG

A Partir de: 03/01/2021 Até 03/01/2021

Processo N.: ds

Nome: (268070/1) MIQUEIAS DE OLIVEIRA MOREIRA
Cargo/Função: (9175) INVESTIGADOR DE POLICIA/LC344/407
Un. Adm: (134023) DELEGACIA DE POLICIA DE COMODORO
A Partir de: 05/01/2020 Até 05/01/2020

Processo N.: ds

Nome: (259933/1) MIRCEIA KARLA DE MIRANDA
Cargo/Função: (9200) ESCRIVAO DE POLICIA/LC318/407
Un. Adm: (133779) DELEGACIA DE POLICIA DE NORTELANDIA
A Partir de: 01/01/2021 Até 01/01/2021

Processo N.: ds

Nome: (259888/1) MIRIAM MENEQUETE DA SILVA
Cargo/Função: (9200) ESCRIVAO DE POLICIA/LC318/407
Un. Adm: (177580) DELEGACIA DE POLICIA DE JUARA
A Partir de: 02/01/2021 Até 02/01/2021

Processo N.: ds

Nome: (203968/1) MOACIR RODRIGUES DE MENEZES
Cargo/Função: (11606) DGA-6 SERVIDOR
Un. Adm: (164119) COORD. DE DESENVOLVIMENTO INSTITUCIONAL
A Partir de: 03/01/2021 Até 03/01/2021

Processo N.: ds

Nome: (78292/4) MONICA CARDOZO MENDONCA CURVO
Cargo/Função: (9175) INVESTIGADOR DE POLICIA/LC344/407
Un. Adm: (176893) DELEGACIA DE POLICIA DO CENTRO/ CUIABA
A Partir de: 12/01/2021 Até 12/01/2021

Processo N.: ds

Nome: (92149/1) NACIR RAYMUNDO CECCHIN
Cargo/Função: (9175) INVESTIGADOR DE POLICIA/LC344/407
Un. Adm: (176966) DELEGACIA ESPEC. DE DEF. DA MULHER, CRIAN. E IDOSO/
VG

A Partir de: 03/01/2021 Até 03/01/2021

Processo N.: ds

Nome: (95865/1) NEIA OLIVEIRA BISPO
Cargo/Função: (9175) INVESTIGADOR DE POLICIA/LC344/407
Un. Adm: (134023) DELEGACIA DE POLICIA DE COMODORO
A Partir de: 11/01/2021 Até 11/01/2021

Processo N.: ds

Nome: (101698/1) NELCIO DRAZDAUSKAS DA SILVA
Cargo/Função: (9175) INVESTIGADOR DE POLICIA/LC344/407
Un. Adm: (133302) DELEGACIA ESPEC. DE ROUBOS E FURTOS/CUIABA
A Partir de: 01/01/2021 Até 01/01/2021

Processo N.: ds

Nome: (242427/1) NELDER MARTINS PEREIRA
Cargo/Função: (2348) DELEGADO DE POLICIA
Un. Adm: (133531) DELEGACIA ESP. DE ROUBOS E FURTOS/B. DO GARCAS
A Partir de: 02/01/2021 Até 02/01/2021

Processo N.: ds

Nome: (92198/1) NELIO NAZARETH DA SILVA
Cargo/Função: (9175) INVESTIGADOR DE POLICIA/LC344/407
Un. Adm: (164119) COORD. DE DESENVOLVIMENTO INSTITUCIONAL
A Partir de: 01/01/2021 Até 01/01/2021

Processo N.: ds

Nome: (234489/1) NELTON REZENDE MURTINHO
Cargo/Função: (9175) INVESTIGADOR DE POLICIA/LC344/407
Un. Adm: (132160) DIR. DE POLICIA JUDICIARIA CIVIL METROPOLITANA
A Partir de: 01/01/2021 Até 01/01/2021

Processo N.: ds

Nome: (203454/1) NEUCIDELE NATALIA BARROS
Cargo/Função: (11622) DGA-8 SERVIDOR
Un. Adm: (173711) GER. DE CAPTACAO, ANALISE E DIFUSAO DE DADOS
A Partir de: 02/01/2021 Até 02/01/2021

Processo N.: ds

Nome: (117723/5) NILSON JOSE DA SILVA
Cargo/Função: (9175) INVESTIGADOR DE POLICIA/LC344/407
Un. Adm: (177466) DELEGACIA DE POLICIA DE SAO JOSE DO XINGU
A Partir de: 05/01/2021 Até 05/01/2021

Processo N.: ds

Nome: (97438/1) NILTON ARAUJO RAMOS
Cargo/Função: (9175) INVESTIGADOR DE POLICIA/LC344/407
Un. Adm: (133124) DELEGACIA ESPEC. DO MEIO AMBIENTE
A Partir de: 04/01/2021 Até 04/01/2021

Processo N.: ds

Nome: (136171/1) NILVA FATIMA DOS SANTOS DELUQUI
Cargo/Função: (11665) FUNÇÃO DGA 10 LC/266 SERVIDOR
Un. Adm: (133620) DELEGACIA DE POLICIA DE ARAPUTANGA
A Partir de: 02/01/2021 Até 02/01/2021

Processo N.: ds

Nome: (267950/1) NUBBYA ROSANA NUNES FREITAS SILVA
Cargo/Função: (9175) INVESTIGADOR DE POLICIA/LC344/407
Un. Adm: (133558) DELEGACIA DE POLICIA DE ARAGUAIANA
A Partir de: 02/01/2021 Até 02/01/2021

Processo N.: ds

Nome: (82656/5) NUBIA APARECIDA DOS REIS SOUZA
Cargo/Função: (9175) INVESTIGADOR DE POLICIA/LC344/407
Un. Adm: (176966) DELEGACIA ESPEC. DE DEF. DA MULHER, CRIAN. E IDOSO/
VG

A Partir de: 01/01/2021 Até 01/01/2021

Processo N.: ds
 Nome: (259893/1) NUGDA MARTINS DE ALMEIDA
 Cargo/Função: (9200) ESCRIVAO DE POLICIA/LC318/407
 Un. Adm: (154733) DELEGACIA DE POLICIA DE AGUA BOA
 A Partir de: 04/01/2021 Até 04/01/2021

Processo N.: ds
 Nome: (259902/1) ODACYR VIOTTO JANUARIO
 Cargo/Função: (9175) INVESTIGADOR DE POLICIA/LC344/407
 Un. Adm: (133353) DELEGACIA REGIONAL DE ALTA FLORESTA
 A Partir de: 02/01/2021 Até 02/01/2021

Processo N.: ds
 Nome: (259975/1) ODAIR HENRIQUE ARIOSI
 Cargo/Função: (9175) INVESTIGADOR DE POLICIA/LC344/407
 Un. Adm: (133841) DELEGACIA DE POLICIA DE JUINA
 A Partir de: 01/01/2021 Até 01/01/2021

Processo N.: ds
 Nome: (82968/16) ORIEBER GOMES DA COSTA
 Cargo/Função: (9175) INVESTIGADOR DE POLICIA/LC344/407
 Un. Adm: (177466) DELEGACIA DE POLICIA DE SAO JOSE DO XINGU
 A Partir de: 04/01/2021 Até 04/01/2021

Processo N.: ds
 Nome: (95842/1) OSIEL DA SILVA ARAUJO
 Cargo/Função: (9200) ESCRIVAO DE POLICIA/LC318/407
 Un. Adm: (132160) DIR. DE POLICIA JUDICIARIA CIVIL METROPOLITANA
 A Partir de: 03/01/2021 Até 03/01/2021

Processo N.: ds
 Nome: (120152/2) OTNIEL DE OLIVEIRA
 Cargo/Função: (9175) INVESTIGADOR DE POLICIA/LC344/407
 Un. Adm: (133191) DELEGACIA DE POLICIA DO CARUMBE/CUIABA
 A Partir de: 06/01/2021 Até 06/01/2021

Processo N.: ds
 Nome: (68444/9) OTONY DE CAMPOS LEITE
 Cargo/Função: (9175) INVESTIGADOR DE POLICIA/LC344/407
 Un. Adm: (164372) GER. DE OPERACOES ESPECIAIS
 A Partir de: 02/01/2021 Até 02/01/2021

Processo N.: ds
 Nome: (268051/1) OZIEL FEITOSA VIEIRA
 Cargo/Função: (9175) INVESTIGADOR DE POLICIA/LC344/407
 Un. Adm: (133892) DELEGACIA DE POLICIA DE JURUENA
 A Partir de: 02/01/2021 Até 02/01/2021

Processo N.: ds
 Nome: (291165/1) PABLO BONIFACIO CARNEIRO
 Cargo/Função: (4360) DELEGADO DE POLICIA SUBST LC575/2016
 Un. Adm: (184314) DELEGACIA POL.ESPEC.EM REPRES.A ROU. E FURT.
 SINOP
 A Partir de: 03/01/2021 Até 03/01/2021

Processo N.: ds
 Nome: (230347/2) PABLO COMPER GERONIMO
 Cargo/Função: (9175) INVESTIGADOR DE POLICIA/LC344/407
 Un. Adm: (133361) DELEGACIA DE POLICIA DE ALTA FLORESTA
 A Partir de: 04/01/2021 Até 04/01/2021

Processo N.: ds
 Nome: (259982/1) PABLO DE OLIVEIRA VIEIRA
 Cargo/Função: (9175) INVESTIGADOR DE POLICIA/LC344/407
 Un. Adm: (177202) DELEGACIA DE POLICIA DE TERRA NOVA DO NORTE
 A Partir de: 17/01/2021 Até 17/01/2021

Processo N.: DS
 Nome: (299346/1) PAULA GOMES ARAUJO
 Cargo/Função: (4360) DELEGADO DE POLICIA SUBST LC575/2016
 Un. Adm: (177180) DELEGACIA DE POLICIA DE COLIDER
 A Partir de: 01/01/2021 Até 01/01/2021

Processo N.: ds
 Nome: (95691/1) PAULO CESAR DA SILVA
 Cargo/Função: (9175) INVESTIGADOR DE POLICIA/LC344/407
 Un. Adm: (177148) DELEGACIA DE POLICIA DE ROSARIO OESTE
 A Partir de: 04/01/2021 Até 04/01/2021

Processo N.: ds
 Nome: (114867/2) PAULO CHAVES ABREU
 Cargo/Função: (9175) INVESTIGADOR DE POLICIA/LC344/407
 Un. Adm: (132160) DIR. DE POLICIA JUDICIARIA CIVIL METROPOLITANA
 A Partir de: 05/01/2021 Até 05/01/2021

Processo N.: ds
 Nome: (234587/2) PAULO CRISTIANO DE SOUZA
 Cargo/Função: (9175) INVESTIGADOR DE POLICIA/LC344/407
 Un. Adm: (133361) DELEGACIA DE POLICIA DE ALTA FLORESTA
 A Partir de: 03/01/2021 Até 03/01/2021

Processo N.: ds
 Nome: (108320/2) PAULO HENRIQUE DE OLIVEIRA CRUZ
 Cargo/Função: (11630) DGA-9 SERVIDOR
 Un. Adm: (164321) GER. ESPECIALIZADA EM CRIMES DE ALTA TECNOLOGIA
 A Partir de: 01/01/2021 Até 01/01/2021

Processo N.: ds
 Nome: (259815/1) PAULO HENRIQUE LOURENCO DE SOUZA
 Cargo/Função: (9200) ESCRIVAO DE POLICIA/LC318/407
 Un. Adm: (154768) DELEGACIA DE POLICIA DE CANARANA
 A Partir de: 13/01/2021 Até 13/01/2021

Processo N.: ds
 Nome: (268054/1) PAULO HENRIQUE SILVA DE ALMEIDA
 Cargo/Função: (9175) INVESTIGADOR DE POLICIA/LC344/407

Un. Adm: (177040) DELEGACIA DE POLICIA DO CRISTO REI/ VARZEA
 GRANDE
 A Partir de: 02/01/2021 Até 02/01/2021

Processo N.: ds
 Nome: (259824/1) PAULO MAGNO MOREIRA
 Cargo/Função: (9175) INVESTIGADOR DE POLICIA/LC344/407
 Un. Adm: (133361) DELEGACIA DE POLICIA DE ALTA FLORESTA
 A Partir de: 06/01/2021 Até 06/01/2021

Processo N.: ds
 Nome: (44023/1) PEDRO DUARTE DE OLIVEIRA
 Cargo/Função: (9175) INVESTIGADOR DE POLICIA/LC344/407
 Un. Adm: (134392) DELEGACIA REGIONAL DE SINOP
 A Partir de: 20/01/2021 Até 20/01/2021

Processo N.: ds
 Nome: (259822/1) PETRUS PIERINI FINGOLO RASCADO
 Cargo/Função: (9175) INVESTIGADOR DE POLICIA/LC344/407
 Un. Adm: (177180) DELEGACIA DE POLICIA DE COLIDER
 A Partir de: 03/01/2021 Até 03/01/2021

Processo N.: ds
 Nome: (299412/1) PHILIFE DE PAULA DA SILVA PINHO
 Cargo/Função: (4360) DELEGADO DE POLICIA SUBST LC575/2016
 Un. Adm: (133868) DELEGACIA DE POLICIA DE COTRIGUACU
 A Partir de: 04/01/2021 Até 04/01/2021

Processo N.: ds
 Nome: (267988/1) PRISHILLA CREPALDI PEREIRA
 Cargo/Função: (9200) ESCRIVAO DE POLICIA/LC318/407
 Un. Adm: (133191) DELEGACIA DE POLICIA DO CARUMBE/CUIABA
 A Partir de: 20/01/2021 Até 20/01/2021

Processo N.: ds
 Nome: (98660/3) RAFAEL PAULO DA SILVA
 Cargo/Função: (9175) INVESTIGADOR DE POLICIA/LC344/407
 Un. Adm: (173720) COORD. DE PLANEJAMENTO OPERACIONAL
 A Partir de: 04/01/2021 Até 04/01/2021

Processo N.: DS
 Nome: (259869/1) RAFAELA CESAR FERNANDES QUEIROZ
 Cargo/Função: (9175) INVESTIGADOR DE POLICIA/LC344/407
 Un. Adm: (176818) DELEGACIA REG. DE CUIABA
 A Partir de: 02/01/2021 Até 02/01/2021

Processo N.: ds
 Nome: (268039/1) RAFAELLA PAIVA COELHO
 Cargo/Função: (9200) ESCRIVAO DE POLICIA/LC318/407
 Un. Adm: (133620) DELEGACIA DE POLICIA DE ARAPUTANGA
 A Partir de: 03/01/2021 Até 03/01/2021

Processo N.: DS
 Nome: (242448/1) RAPHAEL DINIZ GARCIA
 Cargo/Função: (2348) DELEGADO DE POLICIA
 Un. Adm: (154750) DELEGACIA DE POLICIA DE NOVA XAVANTINA
 A Partir de: 01/01/2021 Até 01/01/2021

Processo N.: ds
 Nome: (94333/2) RAQUEL BORGES ALVES
 Cargo/Função: (9200) ESCRIVAO DE POLICIA/LC318/407
 Un. Adm: (133442) DELEGACIA DE POLICIA DE ALTO ARAGUAIA
 A Partir de: 04/01/2021 Até 04/01/2021

Processo N.:
 Nome: (259855/1) RAYANE ABOULHOSN MORBECK APOITIA
 Cargo/Função: (9200) ESCRIVAO DE POLICIA/LC318/407
 Un. Adm: (177407) DELEGACIA DE POLICIA DE SAO FELIX DO ARAGUAIA
 A Partir de: 01/01/2021 Até 01/01/2021

Processo N.: ds
 Nome: (259974/1) REBECA JANAINA DE SOUZA
 Cargo/Função: (11665) FUNÇÃO DGA 10 LC/266 SERVIDOR
 Un. Adm: (133493) DELEGACIA REGIONAL DE BARRA DO GARCAS
 A Partir de: 03/01/2021 Até 03/01/2021

Processo N.: ds
 Nome: (92114/1) REGIANE VERONESE
 Cargo/Função: (9175) INVESTIGADOR DE POLICIA/LC344/407
 Un. Adm: (134597) DELEGACIA REG. DE TANGARA DA SERRA
 A Partir de: 01/01/2021 Até 01/01/2021

Processo N.:
 Nome: (268084/1) REINALDO RODRIGUES DE LIMA
 Cargo/Função: (9175) INVESTIGADOR DE POLICIA/LC344/407
 Un. Adm: (164100) DIR. DE EXECUCAO ESTRATEGICA
 A Partir de: 01/01/2021 Até 01/01/2021

Processo N.: ds
 Nome: (268262/1) RENAN SANTOS NASCIMENTO
 Cargo/Função: (9175) INVESTIGADOR DE POLICIA/LC344/407
 Un. Adm: (133353) DELEGACIA REGIONAL DE ALTA FLORESTA
 A Partir de: 02/01/2021 Até 02/01/2021

Processo N.: ds
 Nome: (259882/1) RENAN SOARES DE OLIVEIRA
 Cargo/Função: (9200) ESCRIVAO DE POLICIA/LC318/407
 Un. Adm: (177024) DELEGACIA DE POLICIA DO CENTRO/ VARZEA GRANDE
 A Partir de: 01/01/2021 Até 01/01/2021

Processo N.: ds
 Nome: (249824/3) RENATA BRITO PERES
 Cargo/Função: (9200) ESCRIVAO DE POLICIA/LC318/407
 Un. Adm: (154733) DELEGACIA DE POLICIA DE AGUA BOA
 A Partir de: 01/01/2021 Até 01/01/2021

Processo N.: ds
 Nome: (242491/1) RENATO RESENDE DO NASCIMENTO
 Cargo/Função: (2348) DELEGADO DE POLÍCIA
 Un. Adm.: (020826) DIR. GERAL DE POLÍCIA JUDICIÁRIA CIVIL
 A Partir de: 07/01/2021 Até 07/01/2021

Processo N.: ds
 Nome: (136548/1) RENATO ROCHA MARTINS
 Cargo/Função: (9175) INVESTIGADOR DE POLÍCIA/LC344/407
 Un. Adm.: (133566) DELEG. DE POLÍCIA DE GENERAL CARNEIRO
 A Partir de: 03/01/2021 Até 03/01/2021

Processo N.: ds
 Nome: (268053/1) RENNAN JOSE ALVES RONDON
 Cargo/Função: (9175) INVESTIGADOR DE POLÍCIA/LC344/407
 Un. Adm.: (164100) DIR. DE EXECUCAO ESTRATEGICA
 A Partir de: 04/01/2021 Até 04/01/2021

Processo N.: ds
 Nome: (95681/1) REUBER MARIO SA GALLIO
 Cargo/Função: (9175) INVESTIGADOR DE POLÍCIA/LC344/407
 Un. Adm.: (134392) DELEGACIA REGIONAL DE SINOP
 A Partir de: 04/01/2021 Até 04/01/2021

Processo N.: ds
 Nome: (259858/1) RICARDO CESAR MOTA ALVES
 Cargo/Função: (9175) INVESTIGADOR DE POLÍCIA/LC344/407
 Un. Adm.: (164372) GER. DE OPERACOES ESPECIAIS
 A Partir de: 04/01/2021 Até 04/01/2021

Processo N.: ds
 Nome: (101119/4) RICARDO DE MORAIS
 Cargo/Função: (9175) INVESTIGADOR DE POLÍCIA/LC344/407
 Un. Adm.: (134600) DELEGACIA DE POLÍCIA DE TANGARA DA SERRA
 A Partir de: 01/01/2021 Até 01/01/2021

Processo N.: ds
 Nome: (247118/3) RICARDO GUTH JUSTINO
 Cargo/Função: (9200) ESCRIVAO DE POLÍCIA/LC318/407
 Un. Adm.: (134600) DELEGACIA DE POLÍCIA DE TANGARA DA SERRA
 A Partir de: 22/01/2021 Até 22/01/2021

Processo N.: d
 Nome: (234173/1) RICARDO HENRIQUE CASTELO BRANCO ROSA
 Cargo/Função: (9175) INVESTIGADOR DE POLÍCIA/LC344/407
 Un. Adm.: (176966) DELEGACIA ESPEC.DE DEF.DA MULHER,CRIAN. E IDOSO/
 VG
 A Partir de: 12/01/2021 Até 12/01/2021

Processo N.: ds
 Nome: (299312/1) RICARDO MARQUES SARTO
 Cargo/Função: (4360) DELEGADO DE POLÍCIA SUBST LC575/2016
 Un. Adm.: (134023) DELEGACIA DE POLÍCIA DE COMODORO
 A Partir de: 02/01/2021 Até 02/01/2021

Processo N.: ds
 Nome: (136165/1) RICARDO RODRIGUES BARCELAR
 Cargo/Função: (11622) DGA-8 SERVIDOR
 Un. Adm.: (164011) GER. DO CENTRO DE ENSINO SUPERIOR
 A Partir de: 04/01/2021 Até 04/01/2021

Processo N.:
 Nome: (121353/6) ROBERTO ROGERIO DOS SANTOS
 Cargo/Função: (9175) INVESTIGADOR DE POLÍCIA/LC344/407
 Un. Adm.: (134058) DELEGACIA REGIONAL DE RONDONOPOLIS
 A Partir de: 03/01/2021 Até 03/01/2021

Processo N.: ds
 Nome: (203835/1) ROBSON ADILSON BULHOES
 Cargo/Função: (9175) INVESTIGADOR DE POLÍCIA/LC344/407
 Un. Adm.: (133302) DELEGACIA ESPEC. DE ROUBOS E FURTOS/CUIABA
 A Partir de: 02/01/2021 Até 02/01/2021

Processo N.: ds
 Nome: (259890/1) ROBSON FURTADO DA SILVA
 Cargo/Função: (9175) INVESTIGADOR DE POLÍCIA/LC344/407
 Un. Adm.: (133140) DELEGACIA ESPEC. DO ADOLESCENTE/CBA
 A Partir de: 01/01/2021 Até 01/01/2021

Processo N.: DS
 Nome: (259894/1) ROBSON RENATO SZCZEPANSKI
 Cargo/Função: (9175) INVESTIGADOR DE POLÍCIA/LC344/407
 Un. Adm.: (132160) DIR. DE POLÍCIA JUDICIARIA CIVIL METROPOLITANA
 A Partir de: 03/01/2021 Até 03/01/2021

Processo N.: ds
 Nome: (108191/1) ROBSON ROGERIO DE ARRUDA MORAES
 Cargo/Função: (9175) INVESTIGADOR DE POLÍCIA/LC344/407
 Un. Adm.: (133370) DELEGACIA DE POLÍCIA DE APIACAS
 A Partir de: 03/01/2021 Até 03/01/2021

Processo N.: ds
 Nome: (137168/1) RODOLFO LANDIM SASSO
 Cargo/Função: (9175) INVESTIGADOR DE POLÍCIA/LC344/407
 Un. Adm.: (154113) DELEGACIA REG. DE ÁGUA BOA
 A Partir de: 02/01/2021 Até 02/01/2021

Processo N.: ds
 Nome: (268184/1) RODRIGO COELHO CAMARA PIMENTEL
 Cargo/Função: (9175) INVESTIGADOR DE POLÍCIA/LC344/407
 Un. Adm.: (164372) GER. DE OPERACOES ESPECIAIS
 A Partir de: 02/01/2021 Até 02/01/2021

Processo N.: ds
 Nome: (242446/1) RODRIGO COSTA RUFATO
 Cargo/Função: (11606) DGA-6 SERVIDOR

Un. Adm.: (193488) DELEGACIA REGIONAL DE NOVA MUTUM
 A Partir de: 04/01/2021 Até 04/01/2021

Processo N.: ds
 Nome: (75743/8) RODRIGO DE MATOS EMILIANO
 Cargo/Função: (9175) INVESTIGADOR DE POLÍCIA/LC344/407
 Un. Adm.: (133795) DELEGACIA DE POLÍCIA DE SAO JOSE DO RIO CLARO
 A Partir de: 04/01/2021 Até 04/01/2021

Processo N.:
 Nome: (259854/1) RODRIGO JOSE DOS SANTOS ROCHA
 Cargo/Função: (9175) INVESTIGADOR DE POLÍCIA/LC344/407
 Un. Adm.: (177261) DELEGACIA DE POLÍCIA DE MATUPA
 A Partir de: 02/01/2021 Até 02/01/2021

Processo N.: ds
 Nome: (133486/2) RODRIGO OLIVEIRA MENDES DE MELO
 Cargo/Função: (9200) ESCRIVAO DE POLÍCIA/LC318/407
 Un. Adm.: (164348) DIR. DE ATIVIDADES ESPECIAIS
 A Partir de: 08/01/2021 Até 08/01/2021

Processo N.:
 Nome: (97529/1) ROGERIO AUGUSTO DE OLIVEIRA NEVES
 Cargo/Função: (11665) FUNÇÃO DGA 10 LC/266 SERVIDOR
 Un. Adm.: (134058) DELEGACIA REGIONAL DE RONDONOPOLIS
 A Partir de: 03/01/2021 Até 03/01/2021

Processo N.: ds
 Nome: (299349/1) ROGERIO GOMES ROCHA
 Cargo/Função: (4360) DELEGADO DE POLÍCIA SUBST LC575/2016
 Un. Adm.: (154776) DELEGACIA DE POLÍCIA DE QUERENCIA
 A Partir de: 14/01/2021 Até 14/01/2021

Processo N.:
 Nome: (97582/1) ROGERIO MARTINS TOSTA
 Cargo/Função: (9175) INVESTIGADOR DE POLÍCIA/LC344/407
 Un. Adm.: (134058) DELEGACIA REGIONAL DE RONDONOPOLIS
 A Partir de: 01/01/2021 Até 01/01/2021

Processo N.: ds
 Nome: (203987/1) ROMULO AMARAMBI DE OLIVEIRA
 Cargo/Função: (9175) INVESTIGADOR DE POLÍCIA/LC344/407
 Un. Adm.: (134600) DELEGACIA DE POLÍCIA DE TANGARA DA SERRA
 A Partir de: 07/01/2021 Até 07/01/2021

Processo N.: ds
 Nome: (259878/1) RONY CLEY CAETANO DA SILVA
 Cargo/Função: (9175) INVESTIGADOR DE POLÍCIA/LC344/407
 Un. Adm.: (133302) DELEGACIA ESPEC. DE ROUBOS E FURTOS/CUIABA
 A Partir de: 04/01/2021 Até 04/01/2021

Processo N.: ds
 Nome: (209287/7) ROSA MARIA DE JESUS BATISTA
 Cargo/Função: (9200) ESCRIVAO DE POLÍCIA/LC318/407
 Un. Adm.: (193488) DELEGACIA REGIONAL DE NOVA MUTUM
 A Partir de: 26/01/2021 Até 26/01/2021

Processo N.: ds
 Nome: (136493/1) ROSENAIDE FREIRE MARTINS
 Cargo/Função: (9175) INVESTIGADOR DE POLÍCIA/LC344/407
 Un. Adm.: (132160) DIR. DE POLÍCIA JUDICIARIA CIVIL METROPOLITANA
 A Partir de: 03/01/2021 Até 03/01/2021

Processo N.: ds
 Nome: (234468/1) ROSILEY CONCEICAO DE BARROS
 Cargo/Função: (9200) ESCRIVAO DE POLÍCIA/LC318/407
 Un. Adm.: (176966) DELEGACIA ESPEC.DE DEF.DA MULHER,CRIAN. E IDOSO/
 VG
 A Partir de: 04/01/2021 Até 04/01/2021

Processo N.: DS
 Nome: (108557/1) ROSIMA CRISTINA DA CRUZ
 Cargo/Função: (9175) INVESTIGADOR DE POLÍCIA/LC344/407
 Un. Adm.: (176893) DELEGACIA DE POLÍCIA DO CENTRO/ CUIABA
 A Partir de: 12/01/2021 Até 12/01/2021

Processo N.: ds
 Nome: (234406/1) ROSSANA LACERDA BUQUIGARE
 Cargo/Função: (9200) ESCRIVAO DE POLÍCIA/LC318/407
 Un. Adm.: (134520) DELEGACIA DE POLÍCIA DE TAPURAH
 A Partir de: 01/01/2021 Até 01/01/2021

Processo N.: ds
 Nome: (252027/1) RUY GUILHERME PERAL DA SILVA
 Cargo/Função: (2348) DELEGADO DE POLÍCIA
 Un. Adm.: (020826) DIR. GERAL DE POLÍCIA JUDICIÁRIA CIVIL
 A Partir de: 14/01/2021 Até 14/01/2021

Processo N.: ds
 Nome: (259969/1) SAMUEL ALVES COMIN
 Cargo/Função: (9175) INVESTIGADOR DE POLÍCIA/LC344/407
 Un. Adm.: (133841) DELEGACIA DE POLÍCIA DE JUINA
 A Partir de: 03/01/2021 Até 03/01/2021

Processo N.:
 Nome: (97575/1) SAMUEL ANCAI
 Cargo/Função: (9175) INVESTIGADOR DE POLÍCIA/LC344/407
 Un. Adm.: (177407) DELEGACIA DE POLÍCIA DE SAO FELIX DO ARAGUAIA
 A Partir de: 05/01/2021 Até 05/01/2021

Processo N.: ds
 Nome: (268276/1) SAMUEL STANRLEY DE OLIVEIRA
 Cargo/Função: (9175) INVESTIGADOR DE POLÍCIA/LC344/407
 Un. Adm.: (133396) DELEGACIA DE POLÍCIA DE CARLINDA
 A Partir de: 04/01/2021 Até 04/01/2021

Processo N.: ds
 Nome: (242510/1) SANTIAGO ROZENDO SANCHES E SILVA
 Cargo/Função: (2348) DELEGADO DE POLICIA
 Un. Adm: (134090) DELEGACIA ESPEC. DE ROUBOS E FURTOS/RONDONOPOLIS
 A Partir de: 04/01/2021 Até 04/01/2021

Processo N.: ds
 Nome: (259930/1) SAULLO SAIGO IDERHA
 Cargo/Função: (9175) INVESTIGADOR DE POLICIA/LC344/407
 Un. Adm: (173720) COORD. DE PLANEJAMENTO OPERACIONAL
 A Partir de: 02/01/2021 Até 02/01/2021

Processo N.: ds
 Nome: (108866/6) SAVIANO SCHWARZ SANTOS
 Cargo/Função: (9175) INVESTIGADOR DE POLICIA/LC344/407
 Un. Adm: (134600) DELEGACIA DE POLICIA DE TANGARA DA SERRA
 A Partir de: 03/01/2021 Até 03/01/2021

Processo N.: ds
 Nome: (101682/1) SEBASTIAO BARTOLOMEU BARROSO FELIX
 Cargo/Função: (9175) INVESTIGADOR DE POLICIA/LC344/407
 Un. Adm: (133191) DELEGACIA DE POLICIA DO CARUMBE/CUIABA
 A Partir de: 05/01/2021 Até 05/01/2021

Processo N.: ds
 Nome: (238677/1) SEBASTIAO TAVARES ROLDÃO
 Cargo/Função: (9175) INVESTIGADOR DE POLICIA/LC344/407
 Un. Adm: (133582) DELEGACIA DE POLICIA DE TORIXOREU
 A Partir de: 28/01/2021 Até 28/01/2021

Processo N.: ds
 Nome: (287040/2) SERGIO LUIS HENRIQUE DE ALMEIDA
 Cargo/Função: (4360) DELEGADO DE POLICIA SUBST LC575/2016
 Un. Adm: (154784) DELEGACIA DE POLICIA DE RIBEIRAO CASCALHEIRA
 A Partir de: 02/01/2021 Até 02/01/2021

Processo N.: ds
 Nome: (136606/1) SERGIO RIBEIRO ARAUJO
 Cargo/Função: (2348) DELEGADO DE POLICIA
 Un. Adm: (177202) DELEGACIA DE POLICIA DE TERRA NOVA DO NORTE
 A Partir de: 01/01/2021 Até 01/01/2021

Processo N.: ds
 Nome: (118682/2) SHIRLEI ZULEICA ZAPOTOCZNY QUEIROZ
 Cargo/Função: (11665) FUNÇÃO DGA 10 LC/266 SERVIDOR
 Un. Adm: (177024) DELEGACIA DE POLICIA DO CENTRO/ VARZEA GRANDE
 A Partir de: 01/01/2021 Até 01/01/2021

Processo N.: ds
 Nome: (259920/1) SIDNEI LOPES DE CARVALHO
 Cargo/Função: (9200) ESCRIVAO DE POLICIA/LC318/407
 Un. Adm: (154733) DELEGACIA DE POLICIA DE AGUA BOA
 A Partir de: 07/01/2021 Até 07/01/2021

Processo N.: ds
 Nome: (61642/2) SILBRON FIGUEIREDO DE SOUSA
 Cargo/Função: (11665) FUNÇÃO DGA 10 LC/266 SERVIDOR
 Un. Adm: (133582) DELEGACIA DE POLICIA DE TORIXOREU
 A Partir de: 02/01/2021 Até 02/01/2021

Processo N.: ds
 Nome: (259904/1) SILMARA SOARES RIBEIRO
 Cargo/Função: (9200) ESCRIVAO DE POLICIA/LC318/407
 Un. Adm: (177768) DELEGACIA DE POLICIA DE POXOREU
 A Partir de: 04/01/2021 Até 04/01/2021

Processo N.: ds
 Nome: (125974/4) SILVANA DA SILVA CARVALHO
 Cargo/Função: (9175) INVESTIGADOR DE POLICIA/LC344/407
 Un. Adm: (134600) DELEGACIA DE POLICIA DE TANGARA DA SERRA
 A Partir de: 02/01/2021 Até 02/01/2021

Processo N.: ds
 Nome: (234454/1) SILVANA DIAS TEIXEIRA
 Cargo/Função: (9200) ESCRIVAO DE POLICIA/LC318/407
 Un. Adm: (133302) DELEGACIA ESPEC. DE ROUBOS E FURTOS/CUIABA
 A Partir de: 01/01/2021 Até 01/01/2021

Processo N.: ds
 Nome: (92179/1) SILVIA MARISA LUNKES
 Cargo/Função: (9200) ESCRIVAO DE POLICIA/LC318/407
 Un. Adm: (177024) DELEGACIA DE POLICIA DO CENTRO/ VARZEA GRANDE
 A Partir de: 02/01/2021 Até 02/01/2021

Processo N.: DS
 Nome: (93610/3) SOLANEA PALMA SACILOTTI
 Cargo/Função: (9175) INVESTIGADOR DE POLICIA/LC344/407
 Un. Adm: (132160) DIR. DE POLICIA JUDICIARIA CIVIL METROPOLITANA
 A Partir de: 03/01/2021 Até 03/01/2021

Processo N.: ds
 Nome: (136187/1) SOLANGE NILCE DE OLIVEIRA DA SILVA
 Cargo/Função: (11665) FUNÇÃO DGA 10 LC/266 SERVIDOR
 Un. Adm: (177040) DELEGACIA DE POLICIA DO CRISTO REI/ VARZEA GRANDE
 A Partir de: 02/01/2021 Até 02/01/2021

Processo N.: ds
 Nome: (268136/1) SOLANGE SOUZA
 Cargo/Função: (9175) INVESTIGADOR DE POLICIA/LC344/407
 Un. Adm: (154776) DELEGACIA DE POLICIA DE QUERENCIA
 A Partir de: 02/01/2021 Até 02/01/2021

Processo N.: DS
 Nome: (114787/2) STELLA MARIS FERREIRA
 Cargo/Função: (9175) INVESTIGADOR DE POLICIA/LC344/407

Un. Adm: (176893) DELEGACIA DE POLICIA DO CENTRO/ CUIABA
 A Partir de: 02/01/2021 Até 02/01/2021

Processo N.:
 Nome: (259924/1) SUAIR HILARIO RIBEIRO FILHO
 Cargo/Função: (9175) INVESTIGADOR DE POLICIA/LC344/407
 Un. Adm: (177504) DELEGACIA DE POLICIA DE ALTO BOA VISTA
 A Partir de: 03/01/2021 Até 03/01/2021

Processo N.: ds
 Nome: (78781/2) SUSELI OLIVEIRA COVAS
 Cargo/Função: (9200) ESCRIVAO DE POLICIA/LC318/407
 Un. Adm: (133302) DELEGACIA ESPEC. DE ROUBOS E FURTOS/CUIABA
 A Partir de: 01/01/2021 Até 01/01/2021

Processo N.: ds
 Nome: (44125/1) SUZANE COSTA LEITE VILANI
 Cargo/Função: (9175) INVESTIGADOR DE POLICIA/LC344/407
 Un. Adm: (133159) DEL. ESP. DO DIR. DA CRIANCA E DO ADOLESCENTE/
 CBA
 A Partir de: 03/01/2021 Até 03/01/2021

Processo N.: ds
 Nome: (227630/2) TABIANA GARCIA DAVILA
 Cargo/Função: (9175) INVESTIGADOR DE POLICIA/LC344/407
 Un. Adm: (193607) DELEGACIA ESPEC. DEFESA DA MULHER/TANGARA DA
 SERRA
 A Partir de: 09/01/2021 Até 09/01/2021

Processo N.: DS
 Nome: (136178/1) TAMARA MULLER
 Cargo/Função: (9200) ESCRIVAO DE POLICIA/LC318/407
 Un. Adm: (133191) DELEGACIA DE POLICIA DO CARUMBE/CUIABA
 A Partir de: 02/01/2021 Até 02/01/2021

Processo N.: ds
 Nome: (259835/1) TANIA DE OLIVEIRA
 Cargo/Função: (9175) INVESTIGADOR DE POLICIA/LC344/407
 Un. Adm: (177040) DELEGACIA DE POLICIA DO CRISTO REI/ VARZEA
 GRANDE
 A Partir de: 02/01/2021 Até 02/01/2021

Processo N.: ds
 Nome: (58143/2) TEONILIO DA ROCHA ALMEIDA
 Cargo/Função: (11665) FUNÇÃO DGA 10 LC/266 SERVIDOR
 Un. Adm: (133353) DELEGACIA REGIONAL DE ALTA FLORESTA
 A Partir de: 03/01/2021 Até 03/01/2021

Processo N.: dfs
 Nome: (234087/1) TERCINO NUNES DE MATOS FILHO
 Cargo/Função: (9200) ESCRIVAO DE POLICIA/LC318/407
 Un. Adm: (134520) DELEGACIA DE POLICIA DE TAPURAH
 A Partir de: 02/01/2021 Até 02/01/2021

Processo N.: ds
 Nome: (249688/2) THIAGO AGUIAR SOUZA
 Cargo/Função: (9175) INVESTIGADOR DE POLICIA/LC344/407
 Un. Adm: (132160) DIR. DE POLICIA JUDICIARIA CIVIL METROPOLITANA
 A Partir de: 02/01/2021 Até 02/01/2021

Processo N.: d
 Nome: (136185/1) THIAGO GARCIA DAMASCENO
 Cargo/Função: (11606) DGA-6 SERVIDOR
 Un. Adm: (134058) DELEGACIA REGIONAL DE RONDONOPOLIS
 A Partir de: 03/01/2021 Até 03/01/2021

Processo N.:
 Nome: (259844/1) THIAGO VICHETTI
 Cargo/Função: (9175) INVESTIGADOR DE POLICIA/LC344/407
 Un. Adm: (177504) DELEGACIA DE POLICIA DE ALTO BOA VISTA
 A Partir de: 04/01/2021 Até 04/01/2021

Processo N.: ds
 Nome: (234267/1) THIAGO WELLINGTON DA SILVA OLIVEIRA
 Cargo/Função: (9200) ESCRIVAO DE POLICIA/LC318/407
 Un. Adm: (133795) DELEGACIA DE POLICIA DE SAO JOSE DO RIO CLARO
 A Partir de: 06/01/2021 Até 06/01/2021

Processo N.: ds
 Nome: (234175/1) TIAGO AUGUSTO CORREA MOREIRA
 Cargo/Função: (9175) INVESTIGADOR DE POLICIA/LC344/407
 Un. Adm: (176966) DELEGACIA ESPEC. DE DEF. DA MULHER, CRIAN. E IDOSO/
 VG
 A Partir de: 04/01/2021 Até 04/01/2021

Processo N.: ds
 Nome: (242497/1) UGO ANGELO RECK DE MENDONÇA
 Cargo/Função: (2348) DELEGADO DE POLICIA
 Un. Adm: (134392) DELEGACIA REGIONAL DE SINOP
 A Partir de: 03/01/2021 Até 03/01/2021

Processo N.: ds
 Nome: (75890/36) VALDECI CONCEICAO DOS SANTOS VIANA
 Cargo/Função: (9249) AGENTE DE SEGURANÇA SOCIOEDUCATIVO
 Un. Adm: (176931) DELEGACIA ESPECIALIZ. DO ADOLESCENTE/VARZEA
 GRANDE
 A Partir de: 10/01/2021 Até 10/01/2021

Processo N.: xds
 Nome: (55262/15) VALDENICE VIEIRA LIMA
 Cargo/Função: (9175) INVESTIGADOR DE POLICIA/LC344/407
 Un. Adm: (177369) DELEGACIA DE POLICIA DE PORTO ALEGRE DO NORTE
 A Partir de: 02/01/2021 Até 02/01/2021

Processo N.: ds
 Nome: (259918/1) VALDENIR DE OLIVEIRA LIRA

Cargo/Função: (9200) ESCRIVAO DE POLICIA/LC318/407
Un. Adm: (133892) DELEGACIA DE POLICIA DE JURUENA
A Partir de: 04/01/2021 Até 04/01/2021

Processo N.: ds

Nome: (39125/5) VALDETE NOGAROTO RAMIRES
Cargo/Função: (9175) INVESTIGADOR DE POLICIA/LC344/407
Un. Adm: (133353) DELEGACIA REGIONAL DE ALTA FLORESTA
A Partir de: 09/01/2021 Até 09/01/2021

Processo N.: ds

Nome: (113190/12) VALDIVINO VITAL AMORDIVINO
Cargo/Função: (11665) FUNÇÃO DGA 10 LC/266 SERVIDOR
Un. Adm: (154768) DELEGACIA DE POLICIA DE CANARANA
A Partir de: 01/01/2021 Até 01/01/2021

Processo N.: ds

Nome: (92166/1) VALMIR PAULINO
Cargo/Função: (9200) ESCRIVAO DE POLICIA/LC318/407
Un. Adm: (133191) DELEGACIA DE POLICIA DO CARUMBE/CUIABA
A Partir de: 04/01/2021 Até 04/01/2021

Processo N.: ds

Nome: (252050/1) VALMON PEREIRA DA SILVA
Cargo/Função: (11606) DGA-6 SERVIDOR
Un. Adm: (154113) DELEGACIA REG. DE ÁGUA BOA
A Partir de: 02/01/2021 Até 02/01/2021

Processo N.:

Nome: (110820/2) VALNES DIAS BORGES
Cargo/Função: (9175) INVESTIGADOR DE POLICIA/LC344/407
Un. Adm: (177300) DELEGACIA DE POLICIA DO CENTRO/BARRA DO GARCAS
A Partir de: 02/01/2021 Até 02/01/2021

Processo N.: ds

Nome: (78535/8) VALTENI NERIS ALVES
Cargo/Função: (9175) INVESTIGADOR DE POLICIA/LC344/407
Un. Adm: (154113) DELEGACIA REG. DE ÁGUA BOA
A Partir de: 02/01/2021 Até 02/01/2021

Processo N.: ds

Nome: (136188/1) VALTER FURTADO FILHO
Cargo/Função: (11622) DGA-8 SERVIDOR
Un. Adm: (164399) GER. DE OPERACOES AEREAS
A Partir de: 02/01/2021 Até 02/01/2021

Processo N.: ds

Nome: (259927/1) VANDERLEI COIMBRA NEPOMUCENO
Cargo/Função: (9175) INVESTIGADOR DE POLICIA/LC344/407
Un. Adm: (134023) DELEGACIA DE POLICIA DE COMODORO
A Partir de: 03/01/2021 Até 03/01/2021

Processo N.: ds

Nome: (102463/1) VANDERLICIO LIZI DE LIMA
Cargo/Função: (9175) INVESTIGADOR DE POLICIA/LC344/407
Un. Adm: (134023) DELEGACIA DE POLICIA DE COMODORO
A Partir de: 01/01/2021 Até 01/01/2021

Processo N.: ds

Nome: (242481/1) VANESSA AGUIAR DA CUNHA GARCEZ
Cargo/Função: (2348) DELEGADO DE POLICIA
Un. Adm: (132160) DIR. DE POLICIA JUDICIARIA CIVIL METROPOLITANA
A Partir de: 02/01/2021 Até 02/01/2021

Processo N.: ds

Nome: (203579/1) VANESSA BONI DA COSTA
Cargo/Função: (9175) INVESTIGADOR DE POLICIA/LC344/407
Un. Adm: (134392) DELEGACIA REGIONAL DE SINOP
A Partir de: 01/01/2021 Até 01/01/2021

Processo N.: ds

Nome: (234367/1) VANESSA LARA CARVALHO SANTOS BELLO
Cargo/Função: (9200) ESCRIVAO DE POLICIA/LC318/407
Un. Adm: (154733) DELEGACIA DE POLICIA DE AGUA BOA
A Partir de: 05/01/2021 Até 05/01/2021

Processo N.: ds

Nome: (95864/1) VANTUIR RAMOS DIAS
Cargo/Função: (11665) FUNÇÃO DGA 10 LC/266 SERVIDOR
Un. Adm: (133302) DELEGACIA ESPEC. DE ROUBOS E FURTOS/CUIABA
A Partir de: 03/01/2021 Até 03/01/2021

Processo N.: ds

Nome: (268304/1) VICTOR ANDRE SILVA E TAQUES
Cargo/Função: (9175) INVESTIGADOR DE POLICIA/LC344/407
Un. Adm: (132160) DIR. DE POLICIA JUDICIARIA CIVIL METROPOLITANA
A Partir de: 03/01/2021 Até 03/01/2021

Processo N.: ds

Nome: (299355/1) VICTOR HUGO CAETANO DE FREITAS
Cargo/Função: (4360) DELEGADO DE POLICIA SUBST LC575/2016
Un. Adm: (177288) DELEGACIA DE POLICIA DE GUARANTA DO NORTE
A Partir de: 03/01/2021 Até 03/01/2021

Processo N.: ds

Nome: (234460/2) VICTOR REGIS BRITO PARREIRA
Cargo/Função: (9175) INVESTIGADOR DE POLICIA/LC344/407
Un. Adm: (134503) DELEGACIA DE POLICIA DE VERA
A Partir de: 29/01/2021 Até 29/01/2021

Processo N.: ds

Nome: (125071/2) VICTOR TIAGO FERREIRA DE LANES
Cargo/Função: (9175) INVESTIGADOR DE POLICIA/LC344/407
Un. Adm: (133302) DELEGACIA ESPEC. DE ROUBOS E FURTOS/CUIABA
A Partir de: 07/01/2021 Até 07/01/2021

Processo N.: ds

Nome: (70603/19) VILMA DA ROCHA VALENTINS
Cargo/Função: (9175) INVESTIGADOR DE POLICIA/LC344/407
Un. Adm: (133302) DELEGACIA ESPEC. DE ROUBOS E FURTOS/CUIABA
A Partir de: 04/01/2021 Até 04/01/2021

Processo N.: ds

Nome: (108230/1) VILMAR ALVES DA SILVA
Cargo/Função: (9175) INVESTIGADOR DE POLICIA/LC344/407
Un. Adm: (133159) DEL. ESP. DO DIR. DA CRIANCA E DO ADOLESCENTE/
CBA
A Partir de: 02/01/2021 Até 02/01/2021

Processo N.: ds

Nome: (90425/2) VINICIUS BORGES
Cargo/Função: (9200) ESCRIVAO DE POLICIA/LC318/407
Un. Adm: (177040) DELEGACIA DE POLICIA DO CRISTO REI/ VARZEA
GRANDE
A Partir de: 01/01/2021 Até 01/01/2021

Processo N.: ds

Nome: (252000/1) VINICIUS DE ASSIS NAZARIO
Cargo/Função: (11606) DGA-6 SERVIDOR
Un. Adm: (133353) DELEGACIA REGIONAL DE ALTA FLORESTA
A Partir de: 04/01/2021 Até 04/01/2021

Processo N.: ds

Nome: (234299/1) VINICIUS SOUZA DA COSTA MARQUES PACHECO
Cargo/Função: (9175) INVESTIGADOR DE POLICIA/LC344/407
Un. Adm: (164453) DELEGACIA ESPEC. DE FRONTEIRA
A Partir de: 07/01/2021 Até 07/01/2021

Processo N.: ds

Nome: (35637/1) VITAL BATISTA RIBEIRO NETO
Cargo/Função: (9175) INVESTIGADOR DE POLICIA/LC344/407
Un. Adm: (133191) DELEGACIA DE POLICIA DO CARUMBE/CUIABA
A Partir de: 02/01/2021 Até 02/01/2021

Processo N.:

Nome: (204089/1) VITOR CHAB DOMINGUES
Cargo/Função: (2348) DELEGADO DE POLICIA
Un. Adm: (133191) DELEGACIA DE POLICIA DO CARUMBE/CUIABA
A Partir de: 13/01/2021 Até 13/01/2021

Processo N.: ds

Nome: (136604/1) VITOR HUGO BRUZULATO TEIXEIRA
Cargo/Função: (2348) DELEGADO DE POLICIA
Un. Adm: (154105) DELEGACIA ESPEC. DE REPRESSAO A ENTORPECENTES
A Partir de: 02/01/2021 Até 02/01/2021

Processo N.:

Nome: (259896/1) VIVIANE APARECIDA DE OLIVEIRA
Cargo/Função: (9175) INVESTIGADOR DE POLICIA/LC344/407
Un. Adm: (134058) DELEGACIA REGIONAL DE RONDONOPOLIS
A Partir de: 04/01/2021 Até 04/01/2021

Processo N.: ds

Nome: (219888/2) VIVIANE MONTEIRO DE MATTOS
Cargo/Função: (9175) INVESTIGADOR DE POLICIA/LC344/407
Un. Adm: (133124) DELEGACIA ESPEC. DO MEIO AMBIENTE
A Partir de: 02/01/2021 Até 02/01/2021

Processo N.: DS

Nome: (136127/1) WAGNER BASSI JUNIOR
Cargo/Função: (2348) DELEGADO DE POLICIA
Un. Adm: (133140) DELEGACIA ESPEC. DO ADOLESCENTE/CBA
A Partir de: 01/01/2021 Até 01/01/2021

Processo N.: ds

Nome: (118885/2) WAGNER PINHEIRO DE SOUZA
Cargo/Função: (9175) INVESTIGADOR DE POLICIA/LC344/407
Un. Adm: (164348) DIR. DE ATIVIDADES ESPECIAIS
A Partir de: 04/01/2021 Até 04/01/2021

Processo N.: DS

Nome: (103547/3) Walfredo Raimundo Adorno Moura Junior
Cargo/Função: (9175) INVESTIGADOR DE POLICIA/LC344/407
Un. Adm: (176893) DELEGACIA DE POLICIA DO CENTRO/ CUIABA
A Partir de: 10/01/2021 Até 10/01/2021

Processo N.: ds

Nome: (259917/1) WALLACE EDUARDO MONTES SOARES FERNANDES
Cargo/Função: (9200) ESCRIVAO DE POLICIA/LC318/407
Un. Adm: (132160) DIR. DE POLICIA JUDICIARIA CIVIL METROPOLITANA
A Partir de: 01/01/2021 Até 01/01/2021

Processo N.: ds

Nome: (268263/1) WALSON LEAL MARINHO DOS SANTOS
Cargo/Função: (9175) INVESTIGADOR DE POLICIA/LC344/407
Un. Adm: (134465) DELEGACIA DE POLICIA DE MARCELANDIA
A Partir de: 01/01/2021 Até 01/01/2021

Processo N.: ds

Nome: (259957/1) WANDERGLEISSON DE CAMPOS
Cargo/Função: (9175) INVESTIGADOR DE POLICIA/LC344/407
Un. Adm: (133124) DELEGACIA ESPEC. DO MEIO AMBIENTE
A Partir de: 23/01/2021 Até 23/01/2021

Processo N.: ds

Nome: (54284/7) WANDERLEY DA SILVA GOMES
Cargo/Função: (9175) INVESTIGADOR DE POLICIA/LC344/407
Un. Adm: (193461) DELEGACIA REGIONAL DE GUARANTA DO NORTE
A Partir de: 03/01/2021 Até 03/01/2021

Processo N.: DS

Nome: (134583/35) WANDERVANEY SOARES DA SILVA

Cargo/Função: (11665) FUNÇÃO DGA 10 LC/266 SERVIDOR
Un. Adm: (154733) DELEGACIA DE POLICIA DE AGUA BOA
A Partir de: 04/01/2021 Até 04/01/2021

Processo N.:

Nome: (242542/1) WANER DOS SANTOS NEVES
Cargo/Função: (2348) DELEGADO DE POLICIA
Un. Adm: (177288) DELEGACIA DE POLICIA DE GUARANTA DO NORTE
A Partir de: 05/01/2021 Até 05/01/2021

Processo N.: ds

Nome: (231779/2) WEDERSON FERREIRA NUNES
Cargo/Função: (9175) INVESTIGADOR DE POLICIA/LC344/407
Un. Adm: (133302) DELEGACIA ESPEC. DE ROUBOS E FURTOS/CUIABA
A Partir de: 03/01/2021 Até 03/01/2021

Processo N.: ds

Nome: (95828/1) WELDHSON JOSE BATISTA DA SILVA
Cargo/Função: (9175) INVESTIGADOR DE POLICIA/LC344/407
Un. Adm: (133558) DELEGACIA DE POLICIA DE ARAGUAIANA
A Partir de: 03/01/2021 Até 03/01/2021

Processo N.:

Nome: (259923/1) WELLIK PEREIRA OKADA
Cargo/Função: (9175) INVESTIGADOR DE POLICIA/LC344/407
Un. Adm: (173746) COORD. DE ESTATISTICA
A Partir de: 02/01/2021 Até 02/01/2021

Processo N.: ds

Nome: (73603/2) WELLINGTON FLAVIO NATALI
Cargo/Função: (9175) INVESTIGADOR DE POLICIA/LC344/407
Un. Adm: (132160) DIR. DE POLICIA JUDICIARIA CIVIL METROPOLITANA
A Partir de: 05/01/2021 Até 05/01/2021

Processo N.: ds

Nome: (232066/2) WELLINGTON LUIZ GARCIA SILVA SANTOS
Cargo/Função: (9175) INVESTIGADOR DE POLICIA/LC344/407
Un. Adm: (177180) DELEGACIA DE POLICIA DE COLIDER
A Partir de: 04/01/2021 Até 04/01/2021

Processo N.: ds

Nome: (268057/1) WELLINGTON SIMILLI SOUZA
Cargo/Função: (9175) INVESTIGADOR DE POLICIA/LC344/407
Un. Adm: (134562) DELEGACIA DE POLICIA DE NOVA UBIRATA
A Partir de: 02/01/2021 Até 02/01/2021

Processo N.: ds

Nome: (110962/2) WELLITON LUIZ MARTINS RIBEIRO
Cargo/Função: (9175) INVESTIGADOR DE POLICIA/LC344/407
Un. Adm: (133191) DELEGACIA DE POLICIA DO CARUMBE/CUIABA
A Partir de: 01/01/2021 Até 01/01/2021

Processo N.: ds

Nome: (268098/1) WENDER MAURO PROFESSOR LEITE
Cargo/Função: (9175) INVESTIGADOR DE POLICIA/LC344/407
Un. Adm: (133370) DELEGACIA DE POLICIA DE APIACAS
A Partir de: 04/01/2021 Até 04/01/2021

Processo N.: ds

Nome: (97435/1) WEVERSON VIEIRA DE OLIVEIRA
Cargo/Função: (9175) INVESTIGADOR DE POLICIA/LC344/407
Un. Adm: (164372) GER. DE OPERACOES ESPECIAIS
A Partir de: 02/01/2021 Até 02/01/2021

Processo N.: ds

Nome: (259932/1) WEVERTON CRESPIM DE OLIVEIRA
Cargo/Função: (9175) INVESTIGADOR DE POLICIA/LC344/407
Un. Adm: (134600) DELEGACIA DE POLICIA DE TANGARA DA SERRA
A Partir de: 02/01/2021 Até 02/01/2021

Processo N.:

Nome: (259960/1) WILKENS CLEBER DE CASTRO
Cargo/Função: (11665) FUNÇÃO DGA 10 LC/266 SERVIDOR
Un. Adm: (177504) DELEGACIA DE POLICIA DE ALTO BOA VISTA
A Partir de: 07/01/2021 Até 07/01/2021

Processo N.: ds

Nome: (56202/20) WILLIAN MARCOS CARDOSO
Cargo/Função: (9175) INVESTIGADOR DE POLICIA/LC344/407
Un. Adm: (154733) DELEGACIA DE POLICIA DE AGUA BOA
A Partir de: 02/01/2021 Até 02/01/2021

Processo N.: ds

Nome: (140550/2) WISNO CHELMO RIBEIRO DE LIMA
Cargo/Função: (9175) INVESTIGADOR DE POLICIA/LC344/407
Un. Adm: (133302) DELEGACIA ESPEC. DE ROUBOS E FURTOS/CUIABA
A Partir de: 04/01/2021 Até 04/01/2021

Processo N.: ds

Nome: (268219/1) WLADIMIR DE MESQUITA PINTO
Cargo/Função: (9175) INVESTIGADOR DE POLICIA/LC344/407
Un. Adm: (177563) DELEGACIA DE POLICIA DE LUCAS DO RIO VERDE
A Partir de: 03/01/2021 Até 03/01/2021

Processo N.: ds

Nome: (268078/1) WOSHIGTON KESTER VIEIRA
Cargo/Função: (9175) INVESTIGADOR DE POLICIA/LC344/407
Un. Adm: (133841) DELEGACIA DE POLICIA DE JUINA
A Partir de: 02/01/2021 Até 02/01/2021

Processo N.: ds

Nome: (259955/1) WUDSON CLEYTON DOS SANTOS SILVA
Cargo/Função: (9175) INVESTIGADOR DE POLICIA/LC344/407
Un. Adm: (177768) DELEGACIA DE POLICIA DE POKOREU
A Partir de: 04/01/2021 Até 04/01/2021

Processo N.: ds

Nome: (259887/1) YAGO PAELO PRATES
Cargo/Função: (9200) ESCRIVAO DE POLICIA/LC318/407
Un. Adm: (020826) DIR. GERAL DE POLICIA JUDICIARIA CIVIL
A Partir de: 01/01/2021 Até 01/01/2021

Processo N.: ds

Nome: (133025/2) YARA PRISCILA ZANCO PEREIRA
Cargo/Função: (9200) ESCRIVAO DE POLICIA/LC318/407
Un. Adm: (134600) DELEGACIA DE POLICIA DE TANGARA DA SERRA
A Partir de: 26/01/2021 Até 26/01/2021

Processo N.: ds

Nome: (217994/2) ZENAN NASCIMENTO COUTINHO
Cargo/Função: (9200) ESCRIVAO DE POLICIA/LC318/407
Un. Adm: (133302) DELEGACIA ESPEC. DE ROUBOS E FURTOS/CUIABA
A Partir de: 02/01/2021 Até 02/01/2021

PUBLICADA, REGISTRADA, CUMpra-SE.
Cuiabá-MT, 11 de Fevereiro de 2021.
Mario Dermeval Aravechia de Resende
Delegado Geral da Polícia Judiciária Civil

BOLETIM DE PESSOAL/PJC/00109/2021
12/02/2021

DE:

O Delegado Geral da Polícia Judiciária Civil no uso de suas atribuições que lhes são conferidas por lei,

Resolve: DEFERIR

Evento: LICENCA PARA TRATAMENTO DE SAUDE

Processo N.:

Nome: (259681/1) ALINE FERNANDA DA SILVA
Cargo/Função: (9200) ESCRIVAO DE POLICIA/LC318/407
Un. Adm: (133086) DELEGACIA ESPEC. DE DEFESA DA MULHER/CBA
A Partir de: 17/12/2020 Até 16/03/2021

Processo N.:

Nome: (234384/1) ANA CARDOSO MARQUES
Cargo/Função: (9200) ESCRIVAO DE POLICIA/LC318/407
Un. Adm: (133124) DELEGACIA ESPEC. DO MEIO AMBIENTE
A Partir de: 11/01/2021 Até 10/04/2021

PUBLICADA, REGISTRADA, CUMpra-SE.
Cuiabá-MT, 11 de Fevereiro de 2021.
Mario Dermeval Aravechia de Resende
Delegado Geral da Polícia Judiciária Civil

PMMT

POLÍCIA MILITAR

BOLETIM DE PESSOAL/PM/00063/2021
12/02/2021

DE:

O Comandante Geral da PM-MT no uso de suas atribuições que lhes são conferidas por lei,

Resolve: DEFERIR

Evento: LICENCA PARA TRATAMENTO DE SAUDE

Processo N.:

Nome: (258988/1) ADEMILSON METZDORF ANDRADE
Cargo/Função: (8909) SOLDADO LC 541/2014
Un. Adm: (167258) COMANDO REGIONAL III - SINOP
A Partir de: 17/12/2020 Até 05/01/2021

Processo N.:

Nome: (112124/1) ADRIANO RIBEIRO DE JESUS
Cargo/Função: (2226) TERCEIRO SARGENTO LC 541/2014
Un. Adm: (167258) COMANDO REGIONAL III - SINOP
A Partir de: 17/12/2020 Até 26/12/2020

Processo N.:

Nome: (266921/1) ANTONIO VINICIUS DE FREITAS NUNES
Cargo/Função: (8909) SOLDADO LC 541/2014
Un. Adm: (166820) 3ª BATALHAO DE POLICIA MILITAR - SEDE - CPA
A Partir de: 01/03/2020 Até 05/03/2020

Processo N.:

Nome: (72335/1) EDMILSON PEREIRA LEMES
Cargo/Função: (2218) SEGUNDO SARGENTO LC 541/2014
Un. Adm: (167134) 4ª BATALHAO DE POL. MILITAR - VARZEA GRANDE
A Partir de: 16/01/2021 Até 20/01/2021

Processo N.:

Nome: (98458/1) FABIO DA COSTA LEITE
Cargo/Função: (2226) TERCEIRO SARGENTO LC 541/2014
Un. Adm: (168122) 17ª BATALHAO DE POL. MILITAR - MIRASSOL D'OESTE
A Partir de: 21/12/2020 Até 03/01/2021

Processo N.:

Nome: (267175/1) HYTALLO VINCENT FRANCA BORGES
Cargo/Função: (8909) SOLDADO LC 541/2014
Un. Adm: (175110) 24ª BATALHAO DE PM -SEDE- BAIRRO PEDRA 90- CUIABA
A Partir de: 26/12/2020 Até 23/02/2021

PUBLICADA, REGISTRADA, CUMpra-SE.
Cuiabá-MT, 11 de Fevereiro de 2021.
CEL. PM Jonildo Jose de Assis
Comandante Geral da PM-MT

BOLETIM DE PESSOAL/PM/00064/2021 DE:
12/02/2021

O Comandante Geral da PM-MT no uso de suas atribuições que lhes são conferidas por lei,

Resolve: AUTORIZAR
Evento: READAPTAÇÃO DE FUNÇÃO

Processo N.:
Nome: (90737/1) ADAO ALVES DA CRUZ
Un. Adm: (166820) 3º BATALHAO DE POLICIA MILITAR - SEDE - CPA
A Partir de: 22/12/2020 Até 19/06/2021

Processo N.:
Nome: (72051/1) ALLAN REVELINO DA SILVA
Un. Adm: (166944) 10º BATALHAO DE POLICIA MILITAR - VERDAO
A Partir de: 23/12/2020 Até 17/12/2021

PUBLICADA, REGISTRADA, CUMpra-SE.
Cuiabá-MT, 11 de Fevereiro de 2021.
CEL. PM Jonildo Jose de Assis
Comandante Geral da PM-MT

CBM

CORPO DE BOMBEIROS MILITAR

BOLETIM DE PESSOAL/CBM/00043/2021 DE:
12/02/2021

O Comandante Geral do CBM-MT no uso de suas atribuições que lhes são conferidas por lei,

Resolve: DEFERIR
Evento: LICENÇA PARA TRATAMENTO DE SAUDE

Processo N.:
Nome: (271572/1) JEFFERSON ALVES
Cargo/Função: (8909) SOLDADO LC 541/2014
Un. Adm: (170917) POLO CUIABA (SEDE)
A Partir de: 31/12/2020 Até 08/01/2021

PUBLICADA, REGISTRADA, CUMpra-SE.
Cuiabá-MT, 11 de Fevereiro de 2021.
CEL. BM Alessandro Borges Ferreira
Comandante Geral do CBM-MT

POLITEC

PERÍCIA OFICIAL E IDENTIFICAÇÃO TÉCNICA

BOLETIM DE PESSOAL/POLITEC/00069/2021 DE:
12/02/2021

O Diretor Geral da POLITEC no uso de suas atribuições que lhes são conferidas por lei,

Resolve: CONCEDER
Evento: ADICIONAL NOTURNO

Processo N.: JAN
Nome: (67009/11) ABMAEL DOS SANTOS
Cargo/Função: (11622) DGA-8 SERVIDOR
Un. Adm: (159662) GER. DE IDENTIFICACAO DE TANGARA DA SERRA
A Partir de: 01/01/2021 Até 01/01/2021

Processo N.: DEZ
Nome: (218324/9) ADAO DE AGUIAR BIANO
Cargo/Função: (10910) PERITO OFICIAL CRIMINAL
Un. Adm: (159689) GER. REGIONAL DA POLITEC DE JUINA
A Partir de: 01/12/2020 Até 01/12/2020

Processo N.: JAN
Nome: (218324/9) ADAO DE AGUIAR BIANO
Cargo/Função: (10910) PERITO OFICIAL CRIMINAL
Un. Adm: (159689) GER. REGIONAL DA POLITEC DE JUINA
A Partir de: 01/01/2021 Até 01/01/2021

Processo N.: JAN
Nome: (230613/1) ADRIANA DOS SANTOS QUEIROZ
Cargo/Função: (10987) TECNICO DE NECROPSIA
Un. Adm: (159468) GER. DE MEDICINA LEGAL DE CACERES
A Partir de: 01/01/2021 Até 01/01/2021

Processo N.: JAN
Nome: (250476/2) AFONSO CELSO SOUZA LIMA JUNIOR
Cargo/Função: (10928) PERITO OFICIAL MEDICO LEGISTA
Un. Adm: (159166) COORD. DE PERICIAS EM VIVOS
A Partir de: 01/01/2021 Até 01/01/2021

Processo N.: JAN
Nome: (64407/11) AGNALDO FERNANDO PRINA
Cargo/Função: (10910) PERITO OFICIAL CRIMINAL
Un. Adm: (159565) GER. DE CRIMINALISTICA DE SINOP
A Partir de: 01/01/2021 Até 01/01/2021

Processo N.: JAN
Nome: (255229/1) ALAN VINICIUS DE FIGUEIREDO LUGLI
Cargo/Função: (10910) PERITO OFICIAL CRIMINAL
Un. Adm: (159590) GER. REGIONAL DA POLITEC DE ALTA FLORESTA
A Partir de: 01/01/2021 Até 01/01/2021

Processo N.: JAN
Nome: (140503/4) ALESSANDRA CARVALHO MARIANO
Cargo/Função: (10928) PERITO OFICIAL MEDICO LEGISTA
Un. Adm: (159166) COORD. DE PERICIAS EM VIVOS
A Partir de: 01/01/2021 Até 01/01/2021

Processo N.: JAN
Nome: (243766/1) ALESSANDRA DE MACENA ALVES
Cargo/Função: (6052) TECNICO DESENV ECO SOC L 10177/14
Un. Adm: (159204) GER. DE NECROPSIA
A Partir de: 14/01/2021 Até 14/01/2021

Processo N.: JAN
Nome: (232773/1) ALEXANDRE DE ALMEIDA SILVA
Cargo/Função: (6052) TECNICO DESENV ECO SOC L 10177/14
Un. Adm: (159204) GER. DE NECROPSIA
A Partir de: 01/01/2021 Até 01/01/2021

Processo N.: JAN
Nome: (238811/2) ALINE BRUEHMUELLER ALE
Cargo/Função: (10928) PERITO OFICIAL MEDICO LEGISTA
Un. Adm: (159166) COORD. DE PERICIAS EM VIVOS
A Partir de: 21/01/2021 Até 21/01/2021

Processo N.: JAN
Nome: (255324/1) ALINE VIEIRA RODRIGUES
Cargo/Função: (10910) PERITO OFICIAL CRIMINAL
Un. Adm: (159620) GER. REGIONAL DA POLITEC DE SORRISO
A Partir de: 01/01/2021 Até 01/01/2021

Processo N.: JAN
Nome: (95471/1) ALISSON ALBERTO BATISTONI
Cargo/Função: (11622) DGA-8 SERVIDOR
Un. Adm: (159670) GER. REGIONAL DA POLITEC DE DIAMANTINO
A Partir de: 01/01/2021 Até 01/01/2021

Processo N.: JAN
Nome: (132384/17) ALLAN FORTINI MATEUS
Cargo/Função: (10910) PERITO OFICIAL CRIMINAL
Un. Adm: (159433) GER. REGIONAL DA POLITEC DE ALTO ARAGUAIA
A Partir de: 01/01/2021 Até 01/01/2021

Processo N.: JAN
Nome: (57090/1) ALTAMIR GERALDO DE BARROS
Cargo/Função: (6078) APOIO DESENV ECO SOC L 10177/14
Un. Adm: (159204) GER. DE NECROPSIA
A Partir de: 01/01/2021 Até 01/01/2021

Processo N.: JAN
Nome: (255272/1) ANA PAULA CARRIJO BARBOSA ANDRAUS
Cargo/Função: (10928) PERITO OFICIAL MEDICO LEGISTA
Un. Adm: (159166) COORD. DE PERICIAS EM VIVOS
A Partir de: 01/01/2021 Até 01/01/2021

Processo N.: DEZ
Nome: (255255/1) ANA SOFIA ALVES PAIVA
Cargo/Função: (10910) PERITO OFICIAL CRIMINAL
Un. Adm: (159689) GER. REGIONAL DA POLITEC DE JUINA
A Partir de: 01/12/2020 Até 01/12/2020

Processo N.: JAN
Nome: (255255/1) ANA SOFIA ALVES PAIVA
Cargo/Função: (10910) PERITO OFICIAL CRIMINAL
Un. Adm: (159689) GER. REGIONAL DA POLITEC DE JUINA
A Partir de: 01/01/2021 Até 01/01/2021

Processo N.: JAN
Nome: (255451/1) ANDRE LABEGALINI
Cargo/Função: (10910) PERITO OFICIAL CRIMINAL
Un. Adm: (159433) GER. REGIONAL DA POLITEC DE ALTO ARAGUAIA
A Partir de: 01/01/2021 Até 01/01/2021

Processo N.: JAN
Nome: (85309/4) ANDRE LUIS FURIO
Cargo/Função: (10910) PERITO OFICIAL CRIMINAL
Un. Adm: (159565) GER. DE CRIMINALISTICA DE SINOP
A Partir de: 14/01/2021 Até 14/01/2021

Processo N.: JAN
Nome: (255028/1) ANDRE LUIS SANTOS ROQUE DE JESUS
Cargo/Função: (10910) PERITO OFICIAL CRIMINAL
Un. Adm: (159450) GER. DE CRIMINALISTICA DE CACERES
A Partir de: 01/01/2021 Até 01/01/2021

Processo N.: JAN
Nome: (213776/17) ANDREA AQUINO DE ASSIS
Cargo/Função: (10987) TECNICO DE NECROPSIA
Un. Adm: (159204) GER. DE NECROPSIA
A Partir de: 01/01/2021 Até 01/01/2021

Processo N.: JAN
Nome: (252581/1) ANDREIA MOLINA
Cargo/Função: (6052) TECNICO DESENV ECO SOC L 10177/14
Un. Adm: (159174) GER. DE PER. EM VITIM. DE VIOL. SEXUAL E DE GENERO

A Partir de: 01/01/2021 Até 01/01/2021

Processo N.: JAN

Nome: (232243/1) ANE CAROLINA PRADO SANTOS
Cargo/Função: (6052) TECNICO DESENV ECO SOC L 10177/14
Un. Adm: (159204) GER. DE NECROPSIA
A Partir de: 01/01/2021 Até 01/01/2021

Processo N.: JAN

Nome: (255264/1) ANGELITA CARLOTTO DE ABREU
Cargo/Função: (10928) PERITO OFICIAL MEDICO LEGISTA
Un. Adm: (159166) COORD. DE PERICIAS EM VIVOS
A Partir de: 01/01/2021 Até 01/01/2021

Processo N.: JAN

Nome: (235541/1) ANICETO DA COSTA OLIVEIRA
Cargo/Função: (6052) TECNICO DESENV ECO SOC L 10177/14
Un. Adm: (159174) GER.DE PER. EM VITIM.DE VIOL.SEXUAL E DE GENERO
A Partir de: 01/01/2021 Até 01/01/2021

Processo N.: NOV

Nome: (255275/1) ANNY CRISTYNI PRESTES DE OLIVEIRA
Cargo/Função: (10928) PERITO OFICIAL MEDICO LEGISTA
Un. Adm: (159549) GER. REGIONAL DA POLITEC DE PORTO ALEGRE DO NORTE

A Partir de: 01/11/2020 Até 01/11/2020

Processo N.: JAN

Nome: (94618/1) ANTONIO CELSO MOREIRA
Cargo/Função: (10936) PERITO OFICIAL ODONTO LEGISTA
Un. Adm: (159166) COORD. DE PERICIAS EM VIVOS
A Partir de: 01/01/2021 Até 01/01/2021

Processo N.: JAN

Nome: (34919/3) ANTONIO JOSE RODRIGUES
Cargo/Função: (10928) PERITO OFICIAL MEDICO LEGISTA
Un. Adm: (159468) GER. DE MEDICINA LEGAL DE CACERES
A Partir de: 01/01/2021 Até 01/01/2021

Processo N.: JAN

Nome: (255555/1) AUGUSTO DE SENE GONCALVES
Cargo/Função: (10936) PERITO OFICIAL ODONTO LEGISTA
Un. Adm: (159166) COORD. DE PERICIAS EM VIVOS
A Partir de: 07/01/2021 Até 07/01/2021

Processo N.: JAN

Nome: (263033/3) AURICLEIDE BARRÓS PRADO
Cargo/Função: (10987) TECNICO DE NECROPSIA
Un. Adm: (159670) GER. REGIONAL DA POLITEC DE DIAMANTINO
A Partir de: 01/01/2021 Até 01/01/2021

Processo N.: JAN

Nome: (258438/1) CAMILA CRISTINA PEREIRA DE SOUZA
Cargo/Função: (10910) PERITO OFICIAL CRIMINAL
Un. Adm: (159611) GER. REGIONAL DA POLITEC DE PEIXOTO DE AZEVEDO
A Partir de: 01/01/2021 Até 01/01/2021

Processo N.: JAN

Nome: (233405/2) CAMILA ELIANE TAVARES
Cargo/Função: (10910) PERITO OFICIAL CRIMINAL
Un. Adm: (159425) GER. REGIONAL DA POLITEC DE PRIMAVERA DO LESTE
A Partir de: 01/01/2021 Até 01/01/2021

Processo N.: JAN

Nome: (255261/1) CARLOS EDUARDO HASSEGAWA SIQUEIRA
Cargo/Função: (10910) PERITO OFICIAL CRIMINAL
Un. Adm: (159565) GER. DE CRIMINALISTICA DE SINOP
A Partir de: 01/01/2021 Até 01/01/2021

Processo N.: JAN

Nome: (94561/1) CARLOS FERNANDO FERRACIOLLI
Cargo/Função: (10910) PERITO OFICIAL CRIMINAL
Un. Adm: (159565) GER. DE CRIMINALISTICA DE SINOP
A Partir de: 01/01/2021 Até 01/01/2021

Processo N.: JAN

Nome: (221888/2) CARLOS HENRIQUE ATALIBA PAIVA DA SILVA
Cargo/Função: (10928) PERITO OFICIAL MEDICO LEGISTA
Un. Adm: (159166) COORD. DE PERICIAS EM VIVOS
A Partir de: 01/01/2021 Até 01/01/2021

Processo N.: JAN

Nome: (113320/4) CELESIA ORMOND RIBEIRO DE CAMPOS
Cargo/Função: (10928) PERITO OFICIAL MEDICO LEGISTA
Un. Adm: (159166) COORD. DE PERICIAS EM VIVOS
A Partir de: 01/01/2021 Até 01/01/2021

Processo N.: JAN

Nome: (232496/2) CINELMA SOARES MACIEL
Cargo/Função: (6052) TECNICO DESENV ECO SOC L 10177/14
Un. Adm: (159174) GER.DE PER. EM VITIM.DE VIOL.SEXUAL E DE GENERO
A Partir de: 01/01/2021 Até 01/01/2021

Processo N.: JAN

Nome: (272360/3) CLAYTON APARECIDO DA SILVA
Cargo/Função: (10979) PAPILOSCOPISTA
Un. Adm: (159581) GER. DE IDENTIFICACAO DE SINOP
A Partir de: 01/01/2021 Até 01/01/2021

Processo N.: JAN

Nome: (62586/2) CLEMENTES CRUZ NUNES
Cargo/Função: (10910) PERITO OFICIAL CRIMINAL
Un. Adm: (159450) GER. DE CRIMINALISTICA DE CACERES
A Partir de: 01/01/2021 Até 01/01/2021

Processo N.: NOV

Nome: (255334/1) CRISTIANE DE CASTRO PERNET HARA

Cargo/Função: (11606) DGA-6 SERVIDOR
Un. Adm: (159492) COORD. REGIONAL DA POLITEC DE BARRA DO GARCAS
A Partir de: 01/11/2020 Até 01/11/2020

Processo N.: JAN

Nome: (258440/1) DAGMAR CRISTINA BATISTA DA ROCHA
Cargo/Função: (10910) PERITO OFICIAL CRIMINAL
Un. Adm: (159115) GER. DE PERICIAS EM MORTES VIOLENTAS
A Partir de: 01/01/2021 Até 01/01/2021

Processo N.: NOV

Nome: (285095/1) DANIEL BARROS DA SILVA
Cargo/Função: (11622) DGA-8 SERVIDOR
Un. Adm: (159549) GER. REGIONAL DA POLITEC DE PORTO ALEGRE DO NORTE

A Partir de: 01/11/2020 Até 01/11/2020

Processo N.: JAN

Nome: (217269/5) DEISE FERREIRA ROMAO DO NASCIMENTO
Cargo/Função: (11622) DGA-8 SERVIDOR
Un. Adm: (159468) GER. DE MEDICINA LEGAL DE CACERES
A Partir de: 01/01/2021 Até 01/01/2021

Processo N.: JAN

Nome: (296196/1) DEISIVANIA DE ARAUJO
Cargo/Função: (10987) TECNICO DE NECROPSIA
Un. Adm: (159620) GER. REGIONAL DA POLITEC DE SORRISO
A Partir de: 01/01/2021 Até 01/01/2021

Processo N.: JAN

Nome: (287248/1) DIEGO MAUES COSTA RIBEIRO
Cargo/Função: (10987) TECNICO DE NECROPSIA
Un. Adm: (159590) GER. REGIONAL DA POLITEC DE ALTA FLORESTA
A Partir de: 01/01/2021 Até 01/01/2021

Processo N.: JAN

Nome: (255552/1) DIOGO GIMENES PEDROLLO
Cargo/Função: (10910) PERITO OFICIAL CRIMINAL
Un. Adm: (159395) GER. DE CRIMINALISTICA DE RONDONOPOLIS
A Partir de: 01/01/2021 Até 01/01/2021

Processo N.: JAN

Nome: (230107/1) DOUGLAS BERALDO TOCANTINS DA CRUZ
Cargo/Função: (10987) TECNICO DE NECROPSIA
Un. Adm: (159670) GER. REGIONAL DA POLITEC DE DIAMANTINO
A Partir de: 01/01/2021 Até 01/01/2021

Processo N.: JAN

Nome: (46636/3) DULCE FERRAZ DE OLIVEIRA MAGALHAES
Cargo/Função: (6052) TECNICO DESENV ECO SOC L 10177/14
Un. Adm: (159174) GER.DE PER. EM VITIM.DE VIOL.SEXUAL E DE GENERO
A Partir de: 01/01/2021 Até 01/01/2021

Processo N.: JAN

Nome: (127766/5) EDIEL DE CASTRO SOUZA
Cargo/Função: (11622) DGA-8 SERVIDOR
Un. Adm: (159620) GER. REGIONAL DA POLITEC DE SORRISO
A Partir de: 01/01/2021 Até 01/01/2021

Processo N.: JAN

Nome: (217216/2) EDIO VOLNEI IDZI
Cargo/Função: (6052) TECNICO DESENV ECO SOC L 10177/14
Un. Adm: (159204) GER. DE NECROPSIA
A Partir de: 01/01/2021 Até 01/01/2021

Processo N.: JAN

Nome: (79328/8) EDSON GOMES DOS SANTOS
Cargo/Função: (10910) PERITO OFICIAL CRIMINAL
Un. Adm: (159565) GER. DE CRIMINALISTICA DE SINOP
A Partir de: 01/01/2021 Até 01/01/2021

Processo N.: JAN

Nome: (115967/3) EDUARDO GONZAGA SILVA
Cargo/Função: (10910) PERITO OFICIAL CRIMINAL
Un. Adm: (159450) GER. DE CRIMINALISTICA DE CACERES
A Partir de: 01/01/2021 Até 01/01/2021

Processo N.: JAN

Nome: (255315/1) ELIEZER ZAFFANI
Cargo/Função: (10928) PERITO OFICIAL MEDICO LEGISTA
Un. Adm: (159166) COORD. DE PERICIAS EM VIVOS
A Partir de: 01/01/2021 Até 01/01/2021

Processo N.: JAN

Nome: (285487/1) ELTON CARLOS DARIENSO
Cargo/Função: (10910) PERITO OFICIAL CRIMINAL
Un. Adm: (159590) GER. REGIONAL DA POLITEC DE ALTA FLORESTA
A Partir de: 01/01/2021 Até 01/01/2021

Processo N.: JAN

Nome: (255316/1) EMERSON BALDUINO MACEDO
Cargo/Função: (10928) PERITO OFICIAL MEDICO LEGISTA
Un. Adm: (159514) GER. DE MEDICINA LEGAL DE BARRA DO GARCAS
A Partir de: 01/01/2021 Até 01/01/2021

Processo N.: JAN

Nome: (255283/1) EMILIANO MENDONCA SILVA
Cargo/Função: (10910) PERITO OFICIAL CRIMINAL
Un. Adm: (159425) GER. REGIONAL DA POLITEC DE PRIMAVERA DO LESTE
A Partir de: 01/01/2021 Até 01/01/2021

Processo N.: JAN

Nome: (82254/1) EVERALTH CASASUS DE FIGUEIREDO
Cargo/Função: (6052) TECNICO DESENV ECO SOC L 10177/14
Un. Adm: (159441) COORD. REGIONAL DA POLITEC DE CACERES

A Partir de: 01/01/2021 Até 01/01/2021

Processo N.: JAN

Nome: (112897/2) FABIANO CESAR CARDOSO
Cargo/Função: (10910) PERITO OFICIAL CRIMINAL
Un. Adm: (159565) GER. DE CRIMINALISTICA DE SINOP
A Partir de: 01/01/2021 Até 01/01/2021

Processo N.: JAN

Nome: (255248/1) FABIO LAZARO OLIVEIRA QUEIROZ
Cargo/Função: (10936) PERITO OFICIAL ODONTO LEGISTA
Un. Adm: (159166) COORD. DE PERICIAS EM VIVOS
A Partir de: 01/01/2021 Até 01/01/2021

Processo N.: JAN

Nome: (126982/2) FABIULA PEREIRA DE ANDRADE
Cargo/Função: (10910) PERITO OFICIAL CRIMINAL
Un. Adm: (159115) GER. DE PERICIAS EM MORTES VIOLENTAS
A Partir de: 01/01/2021 Até 01/01/2021

Processo N.: JAN

Nome: (296232/1) FLAVIA FRANCA RODRIGUES
Cargo/Função: (10979) PAPILOSCOPISTA
Un. Adm: (159581) GER. DE IDENTIFICACAO DE SINOP
A Partir de: 01/01/2021 Até 01/01/2021

Processo N.: JAN

Nome: (127774/2) FLAVIO HENRIQUE PEREIRA ROSA
Cargo/Função: (10910) PERITO OFICIAL CRIMINAL
Un. Adm: (159565) GER. DE CRIMINALISTICA DE SINOP
A Partir de: 01/01/2021 Até 01/01/2021

Processo N.: JAN

Nome: (25003/1) FLAVIO PINTO RABELO
Cargo/Função: (10995) PERITO CRIMINAL II
Un. Adm: (159506) GER. DE CRIMINALISTICA DE BARRA DO GARCAS
A Partir de: 01/01/2021 Até 01/01/2021

Processo N.: JAN

Nome: (285985/1) FRANCINE DEOLA PIMENTEL BEDUSCHI
Cargo/Função: (10928) PERITO OFICIAL MEDICO LEGISTA
Un. Adm: (159425) GER. REGIONAL DA POLITEC DE PRIMAVERA DO LESTE
A Partir de: 01/01/2021 Até 01/01/2021

Processo N.: JAN

Nome: (256156/1) GABRIEL AVILA ANDRADE DE AZEVEDO
Cargo/Função: (10910) PERITO OFICIAL CRIMINAL
Un. Adm: (159425) GER. REGIONAL DA POLITEC DE PRIMAVERA DO LESTE
A Partir de: 01/01/2021 Até 01/01/2021

Processo N.: NOV

Nome: (137497/2) GARDENIA RODRIGUES DONDE
Cargo/Função: (10987) TECNICO DE NECROPSIA
Un. Adm: (159549) GER. REGIONAL DA POLITEC DE PORTO ALEGRE DO

NORTE

A Partir de: 01/11/2020 Até 01/11/2020

Processo N.: JAN

Nome: (255320/1) GEAZI ZAFFANI
Cargo/Função: (10928) PERITO OFICIAL MEDICO LEGISTA
Un. Adm: (159166) COORD. DE PERICIAS EM VIVOS
A Partir de: 01/01/2021 Até 01/01/2021

Processo N.: JAN

Nome: (79411/3) GERMANO SILVA GOMES
Cargo/Função: (10979) PAPILOSCOPISTA
Un. Adm: (159662) GER. DE IDENTIFICACAO DE TANGARA DA SERRA
A Partir de: 19/01/2021 Até 19/01/2021

Processo N.: JAN

Nome: (211725/4) GETULIO ALVES LOPES
Cargo/Função: (11622) DGA-8 SERVIDOR
Un. Adm: (159433) GER. REGIONAL DA POLITEC DE ALTO ARAGUAIA
A Partir de: 01/12/2020 Até 01/12/2020

Processo N.: JAN

Nome: (71213/4) GLEDSON NILTON EMILIANO
Cargo/Função: (10910) PERITO OFICIAL CRIMINAL
Un. Adm: (159620) GER. REGIONAL DA POLITEC DE SORRISO
A Partir de: 26/01/2021 Até 26/01/2021

Processo N.: JAN

Nome: (249367/3) GLEISSON OSCAR LIBARDI
Cargo/Função: (10928) PERITO OFICIAL MEDICO LEGISTA
Un. Adm: (159166) COORD. DE PERICIAS EM VIVOS
A Partir de: 01/01/2021 Até 01/01/2021

Processo N.: JAN

Nome: (231304/1) HELEM PRISCILLA MARTINS SOUZA
Cargo/Função: (10987) TECNICO DE NECROPSIA
Un. Adm: (159611) GER. REGIONAL DA POLITEC DE PEIXOTO DE AZEVEDO
A Partir de: 14/01/2021 Até 14/01/2021

Processo N.: JAN

Nome: (252652/1) HIDALGISA RAMOS DE SIQUEIRA E SILVA DE OLIVEIRA
Cargo/Função: (6052) TECNICO DESENV ECO SOC L 10177/14
Un. Adm: (159174) GER. DE PER. EM VITIM. DE VIOL. SEXUAL E DE GENERO
A Partir de: 01/01/2021 Até 01/01/2021

Processo N.: JAN

Nome: (66040/5) ILSE GRIGOLETTO FELICIANO
Cargo/Função: (10987) TECNICO DE NECROPSIA
Un. Adm: (172022) UNID. ESPEC. CONTROLE MOVIMENTACAO PESSOAL
A Partir de: 22/01/2021 Até 22/01/2021

Processo N.: JAN

Nome: (106325/2) ILTON JOSE SARAGIOTTO
Cargo/Função: (10928) PERITO OFICIAL MEDICO LEGISTA
Un. Adm: (159670) GER. REGIONAL DA POLITEC DE DIAMANTINO
A Partir de: 01/01/2021 Até 01/01/2021

Processo N.: JAN

Nome: (255279/1) INGRID THOMA PRADO
Cargo/Função: (10928) PERITO OFICIAL MEDICO LEGISTA
Un. Adm: (159514) GER. DE MEDICINA LEGAL DE BARRA DO GARCAS
A Partir de: 01/01/2021 Até 01/01/2021

Processo N.: JAN

Nome: (42086/17) IRINEU JOAO VEIT
Cargo/Função: (10928) PERITO OFICIAL MEDICO LEGISTA
Un. Adm: (159425) GER. REGIONAL DA POLITEC DE PRIMAVERA DO LESTE
A Partir de: 01/01/2021 Até 01/01/2021

Processo N.: JAN

Nome: (230080/1) ISABELLE BONINI
Cargo/Função: (10987) TECNICO DE NECROPSIA
Un. Adm: (159573) GER. DE MEDICINA LEGAL DE SINOP
A Partir de: 01/01/2021 Até 01/01/2021

Processo N.: JAN

Nome: (281831/1) ITAMAR DINIZ LINHARES JUNIOR
Cargo/Função: (10928) PERITO OFICIAL MEDICO LEGISTA
Un. Adm: (159611) GER. REGIONAL DA POLITEC DE PEIXOTO DE AZEVEDO
A Partir de: 01/01/2021 Até 01/01/2021

Processo N.: JAN

Nome: (229984/1) JACQUELINE ANDREA MARCIA ROSA
Cargo/Função: (10987) TECNICO DE NECROPSIA
Un. Adm: (159425) GER. REGIONAL DA POLITEC DE PRIMAVERA DO LESTE
A Partir de: 01/01/2021 Até 01/01/2021

Processo N.: JAN

Nome: (65041/2) JEANNE GONCALVES DE QUEIROZ BORETE
Cargo/Função: (6052) TECNICO DESENV ECO SOC L 10177/14
Un. Adm: (159158) GER. DE ATENDIMENTO E PROCES. DE DOCUMENTOS
A Partir de: 01/01/2021 Até 01/01/2021

Processo N.: JAN

Nome: (287017/1) JESICA RUIZ SILVA
Cargo/Função: (10987) TECNICO DE NECROPSIA
Un. Adm: (159620) GER. REGIONAL DA POLITEC DE SORRISO
A Partir de: 01/01/2021 Até 01/01/2021

Processo N.: JAN

Nome: (117447/1) JOACY ARRUDA MARTINHO
Cargo/Função: (4946) PROFIS TEC NIV MEDIO SERV SAUDE SUS
Un. Adm: (159204) GER. DE NECROPSIA
A Partir de: 01/01/2021 Até 01/01/2021

Processo N.: DEZ

Nome: (255299/1) JOAO PEDRO JUNGES DOS SANTOS
Cargo/Função: (10910) PERITO OFICIAL CRIMINAL
Un. Adm: (159689) GER. REGIONAL DA POLITEC DE JUINA
A Partir de: 01/12/2020 Até 01/12/2020

Processo N.: JAN

Nome: (255299/1) JOAO PEDRO JUNGES DOS SANTOS
Cargo/Função: (10910) PERITO OFICIAL CRIMINAL
Un. Adm: (159689) GER. REGIONAL DA POLITEC DE JUINA
A Partir de: 01/01/2021 Até 01/01/2021

Processo N.: JAN

Nome: (252640/1) JOCILENE SILVA E SOUSA
Cargo/Função: (6052) TECNICO DESENV ECO SOC L 10177/14
Un. Adm: (159174) GER. DE PER. EM VITIM. DE VIOL. SEXUAL E DE GENERO
A Partir de: 01/01/2021 Até 01/01/2021

Processo N.: JAN

Nome: (12714/1) JOEL DE SOUZA AMARAL
Cargo/Função: (10995) PERITO CRIMINAL II
Un. Adm: (159158) GER. DE ATENDIMENTO E PROCES. DE DOCUMENTOS
A Partir de: 01/01/2021 Até 01/01/2021

Processo N.: DEZ

Nome: (105275/15) JOICE SCHIELKE LOFFI
Cargo/Função: (10979) PAPILOSCOPISTA
Un. Adm: (159689) GER. REGIONAL DA POLITEC DE JUINA
A Partir de: 01/12/2020 Até 01/12/2020

Processo N.: JAN

Nome: (105275/15) JOICE SCHIELKE LOFFI
Cargo/Função: (10979) PAPILOSCOPISTA
Un. Adm: (159689) GER. REGIONAL DA POLITEC DE JUINA
A Partir de: 01/01/2021 Até 01/01/2021

Processo N.: JAN

Nome: (252753/1) JONATHAN ESPINOZA FERREIRA DE MOURA
Cargo/Função: (6052) TECNICO DESENV ECO SOC L 10177/14
Un. Adm: (159174) GER. DE PER. EM VITIM. DE VIOL. SEXUAL E DE GENERO
A Partir de: 01/01/2021 Até 01/01/2021

Processo N.: JAN

Nome: (95133/1) JOSE RODRIGUES DA SILVA JUNIOR
Cargo/Função: (10987) TECNICO DE NECROPSIA
Un. Adm: (159514) GER. DE MEDICINA LEGAL DE BARRA DO GARCAS
A Partir de: 01/01/2021 Até 01/01/2021

Processo N.: JAN

Nome: (256815/1) JOSEFA DOS ANJOS ARAUJO
Cargo/Função: (6052) TECNICO DESENV ECO SOC L 10177/14
Un. Adm: (159174) GER. DE PER. EM VITIM. DE VIOL. SEXUAL E DE GENERO
A Partir de: 01/01/2021 Até 01/01/2021

Processo N.: JAN
 Nome: (57153/1) JURANDIR DE OLIVEIRA
 Cargo/Função: (11622) DGA-8 SERVIDOR
 Un. Adm: (159204) GER. DE NECROPSIA
 A Partir de: 01/01/2021 Até 01/01/2021

Processo N.: JAN
 Nome: (255326/1) KAIRO FERNANDES BARCELOS
 Cargo/Função: (10928) PERITO OFICIAL MEDICO LEGISTA
 Un. Adm: (159425) GER. REGIONAL DA POLITEC DE PRIMAVERA DO LESTE
 A Partir de: 01/01/2021 Até 01/01/2021

Processo N.: JAN
 Nome: (233929/1) KARLUF RONDON BORRALHO
 Cargo/Função: (6052) TECNICO DESENV ECO SOC L 10177/14
 Un. Adm: (159204) GER. DE NECROPSIA
 A Partir de: 01/01/2021 Até 01/01/2021

Processo N.: JAN
 Nome: (285845/1) KATHRYN CAMARGO VON BRAUN
 Cargo/Função: (10987) TECNICO DE NECROPSIA
 Un. Adm: (159204) GER. DE NECROPSIA
 A Partir de: 01/01/2021 Até 01/01/2021

Processo N.: JAN
 Nome: (233663/1) KATIUSCE SOARES KERSCH
 Cargo/Função: (6052) TECNICO DESENV ECO SOC L 10177/14
 Un. Adm: (159204) GER. DE NECROPSIA
 A Partir de: 01/01/2021 Até 01/01/2021

Processo N.: JAN
 Nome: (94560/1) LEANDRO VALENDORF
 Cargo/Função: (10910) PERITO OFICIAL CRIMINAL
 Un. Adm: (159565) GER. DE CRIMINALISTICA DE SINOP
 A Partir de: 01/01/2021 Até 01/01/2021

Processo N.: JAN
 Nome: (255445/1) LEONARDO BAIRD KASAKOFF
 Cargo/Função: (10910) PERITO OFICIAL CRIMINAL
 Un. Adm: (159425) GER. REGIONAL DA POLITEC DE PRIMAVERA DO LESTE
 A Partir de: 01/01/2021 Até 01/01/2021

Processo N.: JAN
 Nome: (228035/3) LEONARDO NERY RIBEIRO GUIMARAES
 Cargo/Função: (11622) DGA-8 SERVIDOR
 Un. Adm: (159573) GER. DE MEDICINA LEGAL DE SINOP
 A Partir de: 01/01/2021 Até 01/01/2021

Processo N.: JAN
 Nome: (126915/2) LETICIA BARBOSA FRANCA
 Cargo/Função: (10928) PERITO OFICIAL MEDICO LEGISTA
 Un. Adm: (159166) COORD. DE PERICIAS EM VIVOS
 A Partir de: 01/01/2021 Até 01/01/2021

Processo N.: JAN
 Nome: (230611/1) LINCOLN CHRISTIAN BARROS
 Cargo/Função: (10987) TECNICO DE NECROPSIA
 Un. Adm: (159670) GER. REGIONAL DA POLITEC DE DIAMANTINO
 A Partir de: 01/01/2021 Até 01/01/2021

Processo N.: JAN
 Nome: (286492/1) LUCIANA MACHADO DA SILVA
 Cargo/Função: (10987) TECNICO DE NECROPSIA
 Un. Adm: (159204) GER. DE NECROPSIA
 A Partir de: 01/01/2021 Até 01/01/2021

Processo N.: JAN
 Nome: (255237/1) LUCIANO NOGUEIRA
 Cargo/Função: (10910) PERITO OFICIAL CRIMINAL
 Un. Adm: (159620) GER. REGIONAL DA POLITEC DE SORRISO
 A Partir de: 01/01/2021 Até 01/01/2021

Processo N.: JAN
 Nome: (242205/2) LUDILEIA VANUCIA BONFANTE
 Cargo/Função: (10910) PERITO OFICIAL CRIMINAL
 Un. Adm: (159450) GER. DE CRIMINALISTICA DE CACERES
 A Partir de: 01/01/2021 Até 01/01/2021

Processo N.: JAN
 Nome: (255277/1) LUDIMILA GONCALVES PEREIRA
 Cargo/Função: (10910) PERITO OFICIAL CRIMINAL
 Un. Adm: (159425) GER. REGIONAL DA POLITEC DE PRIMAVERA DO LESTE
 A Partir de: 15/01/2021 Até 15/01/2021

Processo N.: JAN
 Nome: (274970/2) LUDIMYLLA LINS GONDIM DOS SANTOS
 Cargo/Função: (10987) TECNICO DE NECROPSIA
 Un. Adm: (159573) GER. DE MEDICINA LEGAL DE SINOP
 A Partir de: 01/01/2021 Até 01/01/2021

Processo N.: JAN
 Nome: (255327/1) LUIS AUGUSTO MAGALHAES ANTONIACOMI
 Cargo/Função: (10910) PERITO OFICIAL CRIMINAL
 Un. Adm: (159450) GER. DE CRIMINALISTICA DE CACERES
 A Partir de: 01/01/2021 Até 01/01/2021

Processo N.: JAN
 Nome: (273601/1) LUIZ GUSTAVO AFONSO
 Cargo/Função: (10928) PERITO OFICIAL MEDICO LEGISTA
 Un. Adm: (159670) GER. REGIONAL DA POLITEC DE DIAMANTINO
 A Partir de: 01/01/2021 Até 01/01/2021

Processo N.: JAN
 Nome: (265598/1) MAISA SANTOS VALDERRAMAS TALON
 Cargo/Função: (10928) PERITO OFICIAL MEDICO LEGISTA
 Un. Adm: (159166) COORD. DE PERICIAS EM VIVOS

A Partir de: 01/01/2021 Até 01/01/2021

Processo N.: JAN
 Nome: (286467/1) MARCELIA OLIVEIRA DA COSTA
 Cargo/Função: (10987) TECNICO DE NECROPSIA
 Un. Adm: (159204) GER. DE NECROPSIA
 A Partir de: 01/01/2021 Até 01/01/2021

Processo N.: DEZ
 Nome: (295984/1) MARCELINO SOARES SANCHES
 Cargo/Função: (10987) TECNICO DE NECROPSIA
 Un. Adm: (159689) GER. REGIONAL DA POLITEC DE JUINA
 A Partir de: 01/12/2020 Até 01/12/2020

Processo N.: JAN
 Nome: (295984/1) MARCELINO SOARES SANCHES
 Cargo/Função: (10987) TECNICO DE NECROPSIA
 Un. Adm: (159689) GER. REGIONAL DA POLITEC DE JUINA
 A Partir de: 01/01/2021 Até 01/01/2021

Processo N.: DEZ
 Nome: (296185/1) MARCIA CRISTINA CLAUDINO
 Cargo/Função: (10979) PAPILOSCOPISTA
 Un. Adm: (159689) GER. REGIONAL DA POLITEC DE JUINA
 A Partir de: 01/12/2020 Até 01/12/2020

Processo N.: JAN
 Nome: (296185/1) MARCIA CRISTINA CLAUDINO
 Cargo/Função: (10979) PAPILOSCOPISTA
 Un. Adm: (159689) GER. REGIONAL DA POLITEC DE JUINA
 A Partir de: 01/01/2021 Até 01/01/2021

Processo N.: DEZ
 Nome: (239969/2) MARCIELLY DAIANE DE OLIVEIRA JUNGES DOS SANTOS
 Cargo/Função: (10987) TECNICO DE NECROPSIA
 Un. Adm: (159689) GER. REGIONAL DA POLITEC DE JUINA
 A Partir de: 01/12/2020 Até 01/12/2020

Processo N.: JAN
 Nome: (239969/2) MARCIELLY DAIANE DE OLIVEIRA JUNGES DOS SANTOS
 Cargo/Função: (10987) TECNICO DE NECROPSIA
 Un. Adm: (159689) GER. REGIONAL DA POLITEC DE JUINA
 A Partir de: 01/01/2021 Até 01/01/2021

Processo N.: JAN
 Nome: (87790/3) MARCOS NUNES NETO
 Cargo/Função: (11622) DGA-8 SERVIDOR
 Un. Adm: (159581) GER. DE IDENTIFICACAO DE SINOP
 A Partir de: 01/01/2021 Até 01/01/2021

Processo N.: JAN
 Nome: (124883/2) MARCOS OANDERSON DA CRUZ
 Cargo/Função: (6052) TECNICO DESENV ECO SOC L 10177/14
 Un. Adm: (159158) GER. DE ATENDIMENTO E PROCES. DE DOCUMENTOS
 A Partir de: 15/01/2021 Até 15/01/2021

Processo N.: JAN
 Nome: (258437/1) MARCOS WAECHTER
 Cargo/Função: (10910) PERITO OFICIAL CRIMINAL
 Un. Adm: (159565) GER. DE CRIMINALISTICA DE SINOP
 A Partir de: 01/01/2021 Até 01/01/2021

Processo N.: JAN
 Nome: (273454/7) MARIA LUIZA GROFF
 Cargo/Função: (10987) TECNICO DE NECROPSIA
 Un. Adm: (159425) GER. REGIONAL DA POLITEC DE PRIMAVERA DO LESTE
 A Partir de: 25/01/2021 Até 25/01/2021

Processo N.: JAN
 Nome: (252863/1) MARIA ROSALIA MARTINS SILVA
 Cargo/Função: (6052) TECNICO DESENV ECO SOC L 10177/14
 Un. Adm: (159174) GER. DE PER. EM VITIM. DE VIOL. SEXUAL E DE GENERO
 A Partir de: 01/01/2021 Até 01/01/2021

Processo N.: JAN
 Nome: (255649/1) MARINA BEZERRA DE OLIVEIRA
 Cargo/Função: (10928) PERITO OFICIAL MEDICO LEGISTA
 Un. Adm: (159166) COORD. DE PERICIAS EM VIVOS
 A Partir de: 01/01/2021 Até 01/01/2021

Processo N.: JAN
 Nome: (286084/1) MARINA TORRACCA PLA LEVY
 Cargo/Função: (10987) TECNICO DE NECROPSIA
 Un. Adm: (159204) GER. DE NECROPSIA
 A Partir de: 01/01/2021 Até 01/01/2021

Processo N.: JAN
 Nome: (224688/3) MARIO KAWAY FILHO
 Cargo/Função: (10928) PERITO OFICIAL MEDICO LEGISTA
 Un. Adm: (159573) GER. DE MEDICINA LEGAL DE SINOP
 A Partir de: 01/01/2021 Até 01/01/2021

Processo N.: JAN
 Nome: (118128/4) MARIO RENATO DA SILVA
 Cargo/Função: (10928) PERITO OFICIAL MEDICO LEGISTA
 Un. Adm: (159166) COORD. DE PERICIAS EM VIVOS
 A Partir de: 01/01/2021 Até 01/01/2021

Processo N.: DEZ
 Nome: (255266/1) MARIO WAECHTER
 Cargo/Função: (10910) PERITO OFICIAL CRIMINAL
 Un. Adm: (159689) GER. REGIONAL DA POLITEC DE JUINA
 A Partir de: 01/12/2020 Até 01/12/2020

Processo N.: JAN
 Nome: (255266/1) MARIO WAECHTER

Cargo/Função: (10910) PERITO OFICIAL CRIMINAL
Un. Adm: (159689) GER. REGIONAL DA POLITEC DE JUINA
A Partir de: 01/01/2021 Até 01/01/2021

Processo N.: JAN

Nome: (238814/2) MARISTELA DA SILVA ANDREONI
Cargo/Função: (10928) PERITO OFICIAL MEDICO LEGISTA
Un. Adm: (159166) COORD. DE PERICIAS EM VIVOS
A Partir de: 01/01/2021 Até 01/01/2021

Processo N.: DEZ

Nome: (255309/1) MICHELE COUTINHO NETO
Cargo/Função: (10928) PERITO OFICIAL MEDICO LEGISTA
Un. Adm: (159689) GER. REGIONAL DA POLITEC DE JUINA
A Partir de: 01/12/2020 Até 01/12/2020

Processo N.: JANC

Nome: (255309/1) MICHELE COUTINHO NETO
Cargo/Função: (10928) PERITO OFICIAL MEDICO LEGISTA
Un. Adm: (159689) GER. REGIONAL DA POLITEC DE JUINA
A Partir de: 01/01/2021 Até 01/01/2021

Processo N.: JAN

Nome: (255553/1) MICHELLE FORTES CATHALAT
Cargo/Função: (11622) DGA-8 SERVIDOR
Un. Adm: (159174) GER. DE PER. EM VITIM. DE VIOL. SEXUAL E DE GENERO
A Partir de: 01/01/2021 Até 01/01/2021

Processo N.: JAN

Nome: (247773/1) MICHELLY NEVES SILVA
Cargo/Função: (6052) TECNICO DESENV ECO SOC L 10177/14
Un. Adm: (159174) GER. DE PER. EM VITIM. DE VIOL. SEXUAL E DE GENERO
A Partir de: 01/01/2021 Até 01/01/2021

Processo N.: JAN

Nome: (94626/1) MOHAMED RACHID HUSSEIN
Cargo/Função: (10928) PERITO OFICIAL MEDICO LEGISTA
Un. Adm: (159166) COORD. DE PERICIAS EM VIVOS
A Partir de: 01/01/2021 Até 01/01/2021

Processo N.: JAN

Nome: (255442/1) MURILO CRUVINEL QUINTAS
Cargo/Função: (10910) PERITO OFICIAL CRIMINAL
Un. Adm: (159433) GER. REGIONAL DA POLITEC DE ALTO ARAGUAIA
A Partir de: 01/01/2021 Até 01/01/2021

Processo N.: JAN

Nome: (255554/1) NAYANE BARBOSA LANZIERI
Cargo/Função: (10910) PERITO OFICIAL CRIMINAL
Un. Adm: (159565) GER. DE CRIMINALISTICA DE SINOP
A Partir de: 01/01/2021 Até 01/01/2021

Processo N.: JAN

Nome: (121631/5) NELSON IOSHINORI TAKITO
Cargo/Função: (10928) PERITO OFICIAL MEDICO LEGISTA
Un. Adm: (159573) GER. DE MEDICINA LEGAL DE SINOP
A Partir de: 01/01/2021 Até 01/01/2021

Processo N.: JAN

Nome: (85990/2) NEURACY PEDRA DE SOUZA
Cargo/Função: (10987) TECNICO DE NECROPSIA
Un. Adm: (159468) GER. DE MEDICINA LEGAL DE CACERES
A Partir de: 01/01/2021 Até 01/01/2021

Processo N.: JAN

Nome: (230343/1) NEUZA DE MOURA OLIVEIRA
Cargo/Função: (10987) TECNICO DE NECROPSIA
Un. Adm: (159590) GER. REGIONAL DA POLITEC DE ALTA FLORESTA
A Partir de: 01/01/2021 Até 01/01/2021

Processo N.: JAN

Nome: (113268/10) NILTON CARLOS DALBERTO
Cargo/Função: (10910) PERITO OFICIAL CRIMINAL
Un. Adm: (159620) GER. REGIONAL DA POLITEC DE SORRISO
A Partir de: 01/01/2021 Até 01/01/2021

Processo N.: JAN

Nome: (286608/1) NUBIA ESTHER DE OLIVEIRA MIRANDA
Cargo/Função: (10987) TECNICO DE NECROPSIA
Un. Adm: (159204) GER. DE NECROPSIA
A Partir de: 01/01/2021 Até 01/01/2021

Processo N.: JAN

Nome: (95153/1) ORCIONE DE ARAUJO
Cargo/Função: (10987) TECNICO DE NECROPSIA
Un. Adm: (159425) GER. REGIONAL DA POLITEC DE PRIMAVERA DO LESTE
A Partir de: 01/01/2021 Até 01/01/2021

Processo N.: JAN

Nome: (122649/2) PABLO BERTICELLI
Cargo/Função: (10936) PERITO OFICIAL ODONTO LEGISTA
Un. Adm: (159166) COORD. DE PERICIAS EM VIVOS
A Partir de: 01/01/2021 Até 01/01/2021

Processo N.: JAN

Nome: (230109/1) PABLO RODRIGO POLITA
Cargo/Função: (10987) TECNICO DE NECROPSIA
Un. Adm: (159573) GER. DE MEDICINA LEGAL DE SINOP
A Partir de: 01/01/2021 Até 01/01/2021

Processo N.: JAN

Nome: (226062/2) PAULLINELI FRAGA MARTINS
Cargo/Função: (10928) PERITO OFICIAL MEDICO LEGISTA
Un. Adm: (159590) GER. REGIONAL DA POLITEC DE ALTA FLORESTA
A Partir de: 01/01/2021 Até 01/01/2021

Processo N.: NOV

Nome: (255274/1) PAULO GEOVANY LIBERAL
Cargo/Função: (10910) PERITO OFICIAL CRIMINAL
Un. Adm: (159549) GER. REGIONAL DA POLITEC DE PORTO ALEGRE DO

NORTE

A Partir de: 30/11/2020 Até 30/11/2020

Processo N.: NOV

Nome: (256147/1) PAULO HENRIQUE DE SOUSA MELO
Cargo/Função: (10910) PERITO OFICIAL CRIMINAL
Un. Adm: (159549) GER. REGIONAL DA POLITEC DE PORTO ALEGRE DO

NORTE

A Partir de: 01/11/2020 Até 01/11/2020

Processo N.: JAN

Nome: (238813/2) PAULO LUIZ BATISTA NOGUEIRA
Cargo/Função: (10928) PERITO OFICIAL MEDICO LEGISTA
Un. Adm: (159166) COORD. DE PERICIAS EM VIVOS
A Partir de: 01/01/2021 Até 01/01/2021

Processo N.: JAN

Nome: (37735/10) PAULO ROBERTO CORREIA
Cargo/Função: (10910) PERITO OFICIAL CRIMINAL
Un. Adm: (159450) GER. DE CRIMINALISTICA DE CACERES
A Partir de: 01/01/2021 Até 01/01/2021

Processo N.: JAN

Nome: (28609/3) PEDRO ZAINA
Cargo/Função: (10910) PERITO OFICIAL CRIMINAL
Un. Adm: (159441) COORD. REGIONAL DA POLITEC DE CACERES
A Partir de: 01/01/2021 Até 01/01/2021

Processo N.: JAN

Nome: (244845/10) POTTI JACKSON VALLES
Cargo/Função: (10910) PERITO OFICIAL CRIMINAL
Un. Adm: (159450) GER. DE CRIMINALISTICA DE CACERES
A Partir de: 01/01/2021 Até 01/01/2021

Processo N.: JAN

Nome: (239932/2) REINERIO GIMENEZ NETO
Cargo/Função: (10928) PERITO OFICIAL MEDICO LEGISTA
Un. Adm: (159425) GER. REGIONAL DA POLITEC DE PRIMAVERA DO LESTE
A Partir de: 01/01/2021 Até 01/01/2021

Processo N.: JAN

Nome: (219723/3) RENATA ALICE LIBARDI
Cargo/Função: (10928) PERITO OFICIAL MEDICO LEGISTA
Un. Adm: (159166) COORD. DE PERICIAS EM VIVOS
A Partir de: 01/01/2021 Até 01/01/2021

Processo N.: JAN

Nome: (114930/3) RENATA MACHADO BARBOSA LIMA DE MIRANDA
Cargo/Função: (10928) PERITO OFICIAL MEDICO LEGISTA
Un. Adm: (159166) COORD. DE PERICIAS EM VIVOS
A Partir de: 01/01/2021 Até 01/01/2021

Processo N.: JAN

Nome: (68689/3) RICARDO SEVERINO DA SILVA
Cargo/Função: (10987) TECNICO DE NECROPSIA
Un. Adm: (159514) GER. DE MEDICINA LEGAL DE BARRA DO GARCAS
A Partir de: 01/01/2021 Até 01/01/2021

Processo N.: JAN

Nome: (260828/1) RODRIGO BERTOTTI CASONATTO
Cargo/Função: (10910) PERITO OFICIAL CRIMINAL
Un. Adm: (159611) GER. REGIONAL DA POLITEC DE PEIXOTO DE AZEVEDO
A Partir de: 01/01/2021 Até 01/01/2021

Processo N.: JAN

Nome: (256157/1) RODRIGO DO VALE MASCARENHAS
Cargo/Função: (10928) PERITO OFICIAL MEDICO LEGISTA
Un. Adm: (159514) GER. DE MEDICINA LEGAL DE BARRA DO GARCAS
A Partir de: 01/01/2021 Até 01/01/2021

Processo N.: JAN

Nome: (123833/2) ROGERIO APARECIDO KOLZER
Cargo/Função: (10910) PERITO OFICIAL CRIMINAL
Un. Adm: (159620) GER. REGIONAL DA POLITEC DE SORRISO
A Partir de: 01/01/2021 Até 01/01/2021

Processo N.: JAN

Nome: (291006/1) ROGERIO CAIXETA MORAES DE FREITAS
Cargo/Função: (10928) PERITO OFICIAL MEDICO LEGISTA
Un. Adm: (159166) COORD. DE PERICIAS EM VIVOS
A Partir de: 09/01/2021 Até 09/01/2021

Processo N.: DEZ

Nome: (120766/2) ROLDON ALFREDO FOGACA
Cargo/Função: (10928) PERITO OFICIAL MEDICO LEGISTA
Un. Adm: (159689) GER. REGIONAL DA POLITEC DE JUINA
A Partir de: 01/12/2020 Até 01/12/2020

Processo N.: JAN

Nome: (120766/2) ROLDON ALFREDO FOGACA
Cargo/Função: (10928) PERITO OFICIAL MEDICO LEGISTA
Un. Adm: (159689) GER. REGIONAL DA POLITEC DE JUINA
A Partir de: 01/01/2021 Até 01/01/2021

Processo N.: JAN

Nome: (255238/1) ROSEILDO HONORATO DINIZ
Cargo/Função: (10910) PERITO OFICIAL CRIMINAL
Un. Adm: (159450) GER. DE CRIMINALISTICA DE CACERES
A Partir de: 16/01/2021 Até 16/01/2021

Processo N.: JAN

Nome: (123104/3) RUBENS PEREIRA

Cargo/Função: (10910) PERITO OFICIAL CRIMINAL
Un. Adm: (159395) GER. DE CRIMINALISTICA DE RONDONOPOLIS
A Partir de: 01/01/2021 Até 01/01/2021

Processo N.: JAN

Nome: (233855/1) RUTE MARQUES FIGUEIRA DA SILVA
Cargo/Função: (6052) TECNICO DESENV ECO SOC L 10177/14
Un. Adm: (159174) GER.DE PER. EM VITIM.DE VIOL.SEXUAL E DE GENERO
A Partir de: 01/01/2021 Até 01/01/2021

Processo N.: JAN

Nome: (132621/9) SANDRO LUCIO DOS SANTOS
Cargo/Função: (11622) DGA-8 SERVIDOR
Un. Adm: (159565) GER. DE CRIMINALISTICA DE SINOP
A Partir de: 01/01/2021 Até 01/01/2021

Processo N.: JAN

Nome: (255296/1) SARAI ZAFFANI BECKER
Cargo/Função: (11622) DGA-8 SERVIDOR
Un. Adm: (159611) GER. REGIONAL DA POLITEC DE PEIXOTO DE AZEVEDO
A Partir de: 01/01/2021 Até 01/01/2021

Processo N.: JAN

Nome: (27996/1) SEBASTIAO DO NASCIMENTO
Cargo/Função: (2410) AGENTE POLICIAL
Un. Adm: (159204) GER. DE NECROPSIA
A Partir de: 01/01/2021 Até 01/01/2021

Processo N.: JAN

Nome: (50323/3) SELMA BARBOSA DE SOUZA
Cargo/Função: (10987) TECNICO DE NECROPSIA
Un. Adm: (159573) GER. DE MEDICINA LEGAL DE SINOP
A Partir de: 01/01/2021 Até 01/01/2021

Processo N.: NOV

Nome: (258436/1) SILVIO CESAR COELHO ROGOWSKI
Cargo/Função: (10928) PERITO OFICIAL MEDICO LEGISTA
Un. Adm: (159549) GER. REGIONAL DA POLITEC DE PORTO ALEGRE DO

NORTE

A Partir de: 16/11/2020 Até 16/11/2020

Processo N.: JAN

Nome: (233226/1) SIMONE MOURA CAPELASSO
Cargo/Função: (6052) TECNICO DESENV ECO SOC L 10177/14
Un. Adm: (159204) GER. DE NECROPSIA
A Partir de: 01/01/2021 Até 01/01/2021

Processo N.: JAN

Nome: (121815/6) SOLANGE CAVALCANTE DE PAULA PIRES
Cargo/Função: (6052) TECNICO DESENV ECO SOC L 10177/14
Un. Adm: (159158) GER. DE ATENDIMENTO E PROCES. DE DOCUMENTOS
A Partir de: 01/01/2021 Até 01/01/2021

Processo N.: JAN

Nome: (265715/1) TALITA DE ANDRADE SANTOS MOLINA
Cargo/Função: (10928) PERITO OFICIAL MEDICO LEGISTA
Un. Adm: (159425) GER. REGIONAL DA POLITEC DE PRIMAVERA DO LESTE
A Partir de: 01/01/2021 Até 01/01/2021

Processo N.: JAN

Nome: (229907/1) TALITA FURTADO DE QUEIROZ FRANCO
Cargo/Função: (10987) TECNICO DE NECROPSIA
Un. Adm: (159530) GER. REGIONAL DA POLITEC DE AGUA BOA
A Partir de: 01/01/2021 Até 01/01/2021

Processo N.: JAN

Nome: (286929/1) TALITA MARIA ROCHA KUFFEL
Cargo/Função: (10987) TECNICO DE NECROPSIA
Un. Adm: (159620) GER. REGIONAL DA POLITEC DE SORRISO
A Partir de: 01/01/2021 Até 01/01/2021

Processo N.: JAN

Nome: (255267/1) THALITA MARA DE OLIVEIRA
Cargo/Função: (10928) PERITO OFICIAL MEDICO LEGISTA
Un. Adm: (159166) COORD. DE PERICIAS EM VIVOS
A Partir de: 01/01/2021 Até 01/01/2021

Processo N.: NOV

Nome: (204197/4) THIAGO GONCALVES DA SILVEIRA
Cargo/Função: (10928) PERITO OFICIAL MEDICO LEGISTA
Un. Adm: (159549) GER. REGIONAL DA POLITEC DE PORTO ALEGRE DO

NORTE

A Partir de: 01/11/2020 Até 01/11/2020

Processo N.: JAN

Nome: (255301/1) THOMAZ OLIVIER DA SILVA
Cargo/Função: (10910) PERITO OFICIAL CRIMINAL
Un. Adm: (159425) GER. REGIONAL DA POLITEC DE PRIMAVERA DO LESTE
A Partir de: 01/01/2021 Até 01/01/2021

Processo N.: JAN

Nome: (233503/1) TIAGO CASTRO DE AMORIM
Cargo/Função: (6052) TECNICO DESENV ECO SOC L 10177/14
Un. Adm: (159204) GER. DE NECROPSIA
A Partir de: 01/01/2021 Até 01/01/2021

Processo N.: JAN

Nome: (256281/1) TIAGO DA SILVA FAZOLO
Cargo/Função: (10910) PERITO OFICIAL CRIMINAL
Un. Adm: (159450) GER. DE CRIMINALISTICA DE CACERES
A Partir de: 01/01/2021 Até 01/01/2021

Processo N.: JAN

Nome: (255222/1) UYRE BARROS DIAS DA SILVA
Cargo/Função: (11606) DGA-6 SERVIDOR
Un. Adm: (159441) COORD. REGIONAL DA POLITEC DE CACERES

A Partir de: 01/01/2021 Até 01/01/2021

Processo N.: JAN

Nome: (54318/4) VALDECIR DA COSTA LAGE
Cargo/Função: (10979) PAPILOSCOPISTA
Un. Adm: (159590) GER. REGIONAL DA POLITEC DE ALTA FLORESTA
A Partir de: 13/01/2021 Até 13/01/2021

Processo N.: JAN

Nome: (58165/1) VALTER FERRARI CASTRO
Cargo/Função: (11606) DGA-6 SERVIDOR
Un. Adm: (159190) COORD. DE PERICIAS EM MORTOS
A Partir de: 01/01/2021 Até 01/01/2021

Processo N.: JAN

Nome: (255325/1) VERONICA CRISTINA MORAES BRANDAO
Cargo/Função: (10928) PERITO OFICIAL MEDICO LEGISTA
Un. Adm: (159166) COORD. DE PERICIAS EM VIVOS
A Partir de: 01/01/2021 Até 01/01/2021

Processo N.: JAN

Nome: (131898/5) VICTOR ANTONIO TEIXEIRA ALVES
Cargo/Função: (10928) PERITO OFICIAL MEDICO LEGISTA
Un. Adm: (159166) COORD. DE PERICIAS EM VIVOS
A Partir de: 01/01/2021 Até 01/01/2021

Processo N.: JAN

Nome: (252628/1) VICTOR HUGO STUDART DE MORAIS
Cargo/Função: (6052) TECNICO DESENV ECO SOC L 10177/14
Un. Adm: (159204) GER. DE NECROPSIA
A Partir de: 03/01/2021 Até 03/01/2021

Processo N.: JAN

Nome: (81384/1) VIRO ALBINO STRIEDER
Cargo/Função: (6052) TECNICO DESENV ECO SOC L 10177/14
Un. Adm: (159557) COORD. REGIONAL DA POLITEC DE SINOP
A Partir de: 16/01/2021 Até 16/01/2021

Processo N.: JAN

Nome: (204566/5) WASHINGTON OLIVEIRA TELLES II
Cargo/Função: (10928) PERITO OFICIAL MEDICO LEGISTA
Un. Adm: (159620) GER. REGIONAL DA POLITEC DE SORRISO
A Partir de: 01/01/2021 Até 01/01/2021

Processo N.: JAN

Nome: (94587/1) WILSON KOITI TASHIMA
Cargo/Função: (10928) PERITO OFICIAL MEDICO LEGISTA
Un. Adm: (159611) GER. REGIONAL DA POLITEC DE PEIXOTO DE AZEVEDO
A Partir de: 19/01/2021 Até 19/01/2021

Processo N.: JAN

Nome: (60080/6) WILSON SANTANA DA CUNHA
Cargo/Função: (10910) PERITO OFICIAL CRIMINAL
Un. Adm: (159565) GER. DE CRIMINALISTICA DE SINOP
A Partir de: 03/01/2021 Até 03/01/2021

Processo N.: JAN

Nome: (62048/11) WILTON SOUZA DE ARRUDA
Cargo/Função: (11622) DGA-8 SERVIDOR
Un. Adm: (159310) GER. DE PLANTAO INTEGRADO
A Partir de: 01/01/2021 Até 01/01/2021

PUBLICADA, REGISTRADA, CUMPRÁ-SE.
Cuiabá-MT, 11 de Fevereiro de 2021.
Rubens Sadao Okada
Diretor Geral da POLITEC

BOLETIM DE PESSOAL/POLITEC/00070/2021 DE:
12/02/2021

O Diretor Geral da POLITEC no uso de suas atribuições que lhes são conferidas por lei,

Resolve: DEFERIR

Evento: LICENÇA PARA TRATAMENTO DE SAUDE

Processo N.:

Nome: (141832/5) RAFAEL LEONCIO DO ESPIRITO SANTO
Cargo/Função: (10910) PERITO OFICIAL CRIMINAL
Un. Adm: (159530) GER. REGIONAL DA POLITEC DE AGUA BOA
A Partir de: 06/01/2021 Até 04/02/2021

PUBLICADA, REGISTRADA, CUMPRÁ-SE.
Cuiabá-MT, 11 de Fevereiro de 2021.

Rubens Sadao Okada
Diretor Geral da POLITEC

BOLETIM DE PESSOAL/POLITEC/00071/2021 DE:
12/02/2021

O Diretor Geral da POLITEC no uso de suas atribuições que lhes são conferidas por lei,

Resolve: CESSAR OS EFEITOS

Evento: Adicional de Insalubridade LC 502

Processo N.:

Nome: (258446/1) ANDRE GRZYBOWSKI ALBANO SILVA
Cargo/Função: (10910) PERITO OFICIAL CRIMINAL
Un. Adm: (159093) COORD. DE PERICIAS EXTERNAS
A Partir de: 06/09/2020

PUBLICADA, REGISTRADA, CUMpra-SE.
Cuiabá-MT, 11 de Fevereiro de 2021.
Rubens Sadao Okada
Diretor Geral da POLITEC

SEDUC

SECRETARIA DE ESTADO DE EDUCAÇÃO

PORTARIA/SEDUC/00088/2021
12/02/2021

DE:

O Secretário de Estado de Educação no uso de suas atribuições que lhes são conferidas por lei,

Resolve: CESSAR OS EFEITOS
Evento: DESIGNAÇÃO P.E.B

Processo N.: 100000358078
Nome: (143502/2) LUCIANE GONCALVES DOS SANTOS
Cargo/Função: (3441) PROFESSOR EDUC. BASICA
Para: (199761) NUC DIDATICO-PEDAGOGICO DO ENSINO MEDIO
A Partir de: 20/01/2021 Até31/01/2021

Processo N.: 1000003561916
Nome: (30279/1) MARIA TERESINHA FIN
Cargo/Função: (3441) PROFESSOR EDUC. BASICA
Para: (146080) SUPERINT. DE EDUCACAO BASICA
A Partir de: 20/01/2021 Até31/01/2021

Processo N.: 1000003562471
Nome: (67008/18) MARILENE LUIZA DA CRUZ DE BRITO
Cargo/Função: (3441) PROFESSOR EDUC. BASICA
Para: (211346) NUCLEO DE MICROPLANEJAMENTO
A Partir de: 20/01/2021 Até31/01/2021

Processo N.: 1000003562038
Nome: (48628/2) MARINALVA CONCEICAO DE ALMEIDA
Cargo/Função: (3441) PROFESSOR EDUC. BASICA
Para: (211460) NUCLEO DE DADOS E INFORMACOES ESTATISTICAS
A Partir de: 20/01/2021 Até31/01/2021

Processo N.: 1000003562063
Nome: (33330/2) MARLEI COMIN
Cargo/Função: (3441) PROFESSOR EDUC. BASICA
Para: (211451) NUCLEO DE ORIENTAÇÃO E ATENDIMENTO ESCOLAR
A Partir de: 20/01/2021 Até31/01/2021

Processo N.: 1000003555847
Nome: (76266/3) MAURICIO MANOEL DOS SANTOS
Cargo/Função: (3441) PROFESSOR EDUC. BASICA
Para: (191477) COORD. DE EDUCACAO ESPECIAL
A Partir de: 20/01/2021 Até31/01/2021

Processo N.: 1000003562147
Nome: (76266/5) MAURICIO MANOEL DOS SANTOS
Cargo/Função: (3441) PROFESSOR EDUC. BASICA
Para: (191477) COORD. DE EDUCACAO ESPECIAL
A Partir de: 20/01/2021 Até31/01/2021

PUBLICADA, REGISTRADA, CUMpra-SE.
Cuiabá-MT, 11 de Fevereiro de 2021.
Alan Resende Porto
Secretário de Estado de Educação

PORTARIA/SEDUC/00089/2021
12/02/2021

DE:

O Secretário de Estado de Educação no uso de suas atribuições que lhes são conferidas por lei,

Resolve: DESIGNAR
Evento: DESIGNAÇÃO P.E.B

Processo N.: 1000003568989
Nome: (210847/7) ADRIANO LUIS BABINSKI
Cargo/Função: (3441) PROFESSOR EDUC. BASICA
Para: (016594) E.E. Pres. TANCREDO DE A. NEVES
A Partir de: 29/01/2021 Até31/12/2022

Processo N.: 1000003569007
Nome: (210847/6) ADRIANO LUIS BABINSKI
Cargo/Função: (3441) PROFESSOR EDUC. BASICA
Para: (016594) E.E. Pres. TANCREDO DE A. NEVES
A Partir de: 29/01/2021 Até31/12/2022

Processo N.: 1000003568834
Nome: (105525/17) ALLTON DOS SANTOS BRUNHOLI
Cargo/Função: (3441) PROFESSOR EDUC. BASICA
Para: (016314) E.E. 13 DE MAIO
A Partir de: 19/01/2021 Até20/12/2021

Processo N.: 1000003569941
Nome: (257467/1) ANDREIA HUBNER
Cargo/Função: (4731) TEC ADM EDUC PROFISSIONALIZADO-30
Para: (154970) E.E. JOSÉCLETO GIEHL
A Partir de: 05/02/2021 Até31/12/2022

Processo N.: 1000003569171
Nome: (101749/17) ARIOSVALDO BARBOSA NOVAIS

Cargo/Função: (3441) PROFESSOR EDUC. BASICA
Para: (041360) ASSESSORIA PEDAGOGICA - SINOP
A Partir de: 01/01/2021 Até31/12/2021

Processo N.: 1000003570393
Nome: (140798/1) CLEBER EDUARDO MORETTI
Cargo/Função: (3441) PROFESSOR EDUC. BASICA
Para: (012289) E.E. IRMAOS DO CAMINHO
A Partir de: 20/01/2021 Até20/12/2021

Processo N.: 1000003570407
Nome: (140798/2) CLEBER EDUARDO MORETTI
Cargo/Função: (3441) PROFESSOR EDUC. BASICA
Para: (012289) E.E. IRMAOS DO CAMINHO
A Partir de: 20/01/2021 Até20/12/2021

Processo N.: 1000003570325
Nome: (110491/11) CLEITON MARTINS DE MAGALHAES
Cargo/Função: (3441) PROFESSOR EDUC. BASICA
Para: (012130) E.E. MARIA LEITE MARCOSKI
A Partir de: 20/01/2021 Até20/12/2021

Processo N.: 1000003567850
Nome: (121754/20) CLODOALDO DE AVILA E SILVA
Cargo/Função: (3441) PROFESSOR EDUC. BASICA
Para: (041629) ASSESSORIA PEDAGOGICA - SORRISO
A Partir de: 20/01/2021 Até20/12/2021

Processo N.: 1000003568054
Nome: (34776/1) DILMA ALBERTINA DE CAMPOS SEMLER
Cargo/Função: (3441) PROFESSOR EDUC. BASICA
Para: (049913) CENT. DE FORM. E ATUAL. DOS PROF. CEFAPRO
A Partir de: 01/01/2021 Até31/12/2021

Processo N.: 1000003570160
Nome: (64326/4) EDILENI PREVIATO NAGY
Cargo/Função: (3441) PROFESSOR EDUC. BASICA
Para: (049964) E.E. FRANCISCO SALDANHA NETO
A Partir de: 20/01/2021 Até20/12/2021

Processo N.: 1000003568030
Nome: (33390/1) ELIANE APARECIDA MARTINS DE ALMEIDA
Cargo/Função: (3441) PROFESSOR EDUC. BASICA
Para: (049913) CENT. DE FORM. E ATUAL. DOS PROF. CEFAPRO
A Partir de: 01/01/2021 Até31/12/2021

Processo N.: 1000003568010
Nome: (139085/3) ELLEN REGINA CAMARGO LUZIO
Cargo/Função: (3441) PROFESSOR EDUC. BASICA
Para: (040720) ASSESSORIA PEDAGOGICA - ITIQUIRA
A Partir de: 25/01/2021 Até20/12/2021

Processo N.: 1000003568013
Nome: (139085/2) ELLEN REGINA CAMARGO LUZIO
Cargo/Função: (3441) PROFESSOR EDUC. BASICA
Para: (040720) ASSESSORIA PEDAGOGICA - ITIQUIRA
A Partir de: 25/01/2021 Até20/12/2021

Processo N.: 1000003567647
Nome: (38477/1) ELZA COSTA MONTEIRO DA ROCHA
Cargo/Função: (3441) PROFESSOR EDUC. BASICA
Para: (049905) CEFAPRO DE DIAMANTINO
A Partir de: 20/01/2021 Até20/12/2021

Processo N.: 1000003570261
Nome: (227774/1) EMANUEL FRANK LEITE DE OLIVEIRA
Cargo/Função: (3441) PROFESSOR EDUC. BASICA
Para: (010413) E.E. JOSE MAGNO
A Partir de: 20/01/2021 Até20/12/2021

Processo N.: 1000003566501
Nome: (136690/4) FLAVIA HELOISA NOGUEIRA FRANCISCO
Cargo/Função: (3441) PROFESSOR EDUC. BASICA
Para: (049999) CEFAPRO DE JUINA
A Partir de: 01/02/2021 Até20/12/2021

Processo N.: 1000003567994
Nome: (57244/8) GLAUCIA EUNICE GONCALVES DA SILVA
Cargo/Função: (3441) PROFESSOR EDUC. BASICA
Para: (191477) COORD. DE EDUCACAO ESPECIAL
A Partir de: 09/02/2021 Até31/12/2021

Processo N.: 1000003570277
Nome: (92622/38) GRACIELE PEDROSA SILVA
Cargo/Função: (3441) PROFESSOR EDUC. BASICA
Para: (010421) E.E. Pe. WANIR DELFINO CESAR
A Partir de: 20/01/2021 Até20/12/2021

Processo N.: 1000003570206
Nome: (50414/6) JANAINA SCHWEITZER CHITOLINA
Cargo/Função: (3441) PROFESSOR EDUC. BASICA
Para: (041360) ASSESSORIA PEDAGOGICA - SINOP
A Partir de: 01/01/2021 Até31/12/2021

Processo N.: 1000003568033
Nome: (110532/17) JANIBIA FERNANDA COSTA DE OLIVEIRA
Cargo/Função: (3441) PROFESSOR EDUC. BASICA
Para: (049913) CENT. DE FORM. E ATUAL. DOS PROF. CEFAPRO
A Partir de: 01/01/2021 Até31/12/2021

Processo N.: 1000003568051
Nome: (121415/8) JORCI PONCE DA SILVA
Cargo/Função: (3441) PROFESSOR EDUC. BASICA
Para: (049913) CENT. DE FORM. E ATUAL. DOS PROF. CEFAPRO
A Partir de: 01/01/2021 Até31/12/2021

Processo N.: 1000003567877
 Nome: (69588/3) JUCELIA ADRIANA BERRENGUE VASCONCELOS
 Cargo/Função: (3441) PROFESSOR EDUC. BASICA
 Para: (040681) ASSESSORIA PEDAGOGICA - BARRA DO BUGRES
 A Partir de: 23/01/2021 Até01/02/2021

Processo N.: 1000003567880
 Nome: (69588/3) JUCELIA ADRIANA BERRENGUE VASCONCELOS
 Cargo/Função: (3441) PROFESSOR EDUC. BASICA
 Para: (040681) ASSESSORIA PEDAGOGICA - BARRA DO BUGRES
 A Partir de: 03/02/2021 Até31/12/2021

Processo N.: 1000003568020
 Nome: (235063/1) KATIA AUXILIADORA DE ARRUDA PINTO
 Cargo/Função: (3441) PROFESSOR EDUC. BASICA
 Para: (049913) CENT. DE FORM. E ATUAL. DOS PROF. CEFAPRO
 A Partir de: 01/01/2021 Até31/12/2021

Processo N.: 1000003567315
 Nome: (69870/5) KATIA GARCIA GELAMO
 Cargo/Função: (3441) PROFESSOR EDUC. BASICA
 Para: (012343) E.E. MANOEL CORREA DE ALMEIDA
 A Partir de: 20/01/2021 Até20/12/2021

Processo N.: 1000003569341
 Nome: (60037/6) KERILLA QUINTEIRO AMORIM
 Cargo/Função: (3441) PROFESSOR EDUC. BASICA
 Para: (211443) COORD. DE IMPLM DAS POLITICAS EDUCACIONAIS
 A Partir de: 20/01/2021 Até31/12/2021

Processo N.: 1000003568046
 Nome: (144411/10) LEANDRA RODRIGUES DA SILVA
 Cargo/Função: (3441) PROFESSOR EDUC. BASICA
 Para: (049913) CENT. DE FORM. E ATUAL. DOS PROF. CEFAPRO
 A Partir de: 01/01/2021 Até31/12/2021

Processo N.: 1000003568022
 Nome: (61284/4) LEILIA FIGUEIREDO DE BARROS
 Cargo/Função: (3441) PROFESSOR EDUC. BASICA
 Para: (159891) COORD. DE EDUCACAO ESCOLAR INDIGENA
 A Partir de: 09/02/2021 Até31/12/2021

Processo N.: 1000003570422
 Nome: (253089/1) LINDARAY CONCEICAO DE ANICEZIO
 Cargo/Função: (3441) PROFESSOR EDUC. BASICA
 Para: (012254) E.E. PROFª. ARLETE MARIA DA SILVA
 A Partir de: 20/01/2021 Até20/12/2021

Processo N.: 1000003570286
 Nome: (71034/74) LUCIMAR DE ARRUDA FIALHO OLIVEIRA
 Cargo/Função: (3441) PROFESSOR EDUC. BASICA
 Para: (012149) E.E. MANOEL GOMES
 A Partir de: 20/01/2021 Até20/12/2021

Processo N.: 1000003568025
 Nome: (26356/1) LUCIMEIRE DA SILVA FURLANETO
 Cargo/Função: (3441) PROFESSOR EDUC. BASICA
 Para: (049913) CENT. DE FORM. E ATUAL. DOS PROF. CEFAPRO
 A Partir de: 01/01/2021 Até31/12/2021

Processo N.: 1000003567122
 Nome: (131438/27) MARCIO ROGERIO LOPES DE ALBUQUERQUE
 Cargo/Função: (3441) PROFESSOR EDUC. BASICA
 Para: (014648) E.E. 21 DE ABRIL
 A Partir de: 20/01/2021 Até20/12/2021

Processo N.: 1000003567220
 Nome: (87441/1) MARCOS MORANDI
 Cargo/Função: (3441) PROFESSOR EDUC. BASICA
 Para: (014575) E.E. Dr. ARTHUR ANTUNES MACIEL
 A Partir de: 20/01/2021 Até20/12/2021

Processo N.: 1000003567974
 Nome: (59928/10) MARIA AUXILIADORA DA SILVA
 Cargo/Função: (3441) PROFESSOR EDUC. BASICA
 Para: (049905) CEFAPRO DE DIAMANTINO
 A Partir de: 20/01/2021 Até20/12/2021

Processo N.: 1000003568692
 Nome: (289737/1) MARIA DINIZ DE JESUS PEREIRA
 Cargo/Função: (3441) PROFESSOR EDUC. BASICA
 Para: (069329) E.E. TANCREDO NEVES
 A Partir de: 29/01/2021 Até31/12/2022

Processo N.: 1000003570452
 Nome: (235327/1) MARLI MARIA GONCALVES
 Cargo/Função: (3441) PROFESSOR EDUC. BASICA
 Para: (012335) E.E. PROFª. MARIA MACEDO RODRIGUES
 A Partir de: 20/01/2021 Até20/12/2021

Processo N.: 1000003569956
 Nome: (106948/12) MERLISON GUARIENTI
 Cargo/Função: (3441) PROFESSOR EDUC. BASICA
 Para: (014591) E.E. ANTONIO FRANCISCO LISBOA
 A Partir de: 20/01/2021 Até20/12/2021

Processo N.: 1000003567132
 Nome: (74327/6) NEUSIMAR GONCALVES DA ROCHA
 Cargo/Função: (3441) PROFESSOR EDUC. BASICA
 Para: (014567) E.E. ANA NERI
 A Partir de: 20/01/2021 Até20/12/2021

Processo N.: 1000003568370
 Nome: (246754/8) PAULO CESAR RIBAS DE NEIRA
 Cargo/Função: (3441) PROFESSOR EDUC. BASICA
 Para: (176460) E. E. 11 DE AGOSTO

A Partir de: 29/01/2021 Até20/12/2021

Processo N.: 1000003568318
 Nome: (134625/3) RAFAEL VARGAS NAUER
 Cargo/Função: (3441) PROFESSOR EDUC. BASICA
 Para: (124095) ASSES. PEDAGOGICA DE ITANHANGA
 A Partir de: 20/01/2021 Até20/12/2021

Processo N.: 1000003568773
 Nome: (286469/1) RAQUEL DE SOUZA NASCIMENTO
 Cargo/Função: (3441) PROFESSOR EDUC. BASICA
 Para: (173568) E. E CAMPO MASSAPE
 A Partir de: 20/01/2021 Até20/12/2021

Processo N.: 1000003568658
 Nome: (87755/2) RODRIGO LOPES ALENCAR
 Cargo/Função: (3441) PROFESSOR EDUC. BASICA
 Para: (038709) E.E. JUSCELINO KUBISTCHEK
 A Partir de: 29/01/2021 Até31/12/2022

Processo N.: 1000003569986
 Nome: (76163/4) SILBENE APARECIDA GORGETE SANTOS
 Cargo/Função: (3441) PROFESSOR EDUC. BASICA
 Para: (211451) NUCLEO DE ORIENTACAO E ATENDIMENTO ESCOLAR
 A Partir de: 04/01/2021 Até31/12/2021

Processo N.: 1000003568506
 Nome: (118189/4) SOLENIR PEREIRA LOPES SCHMIDT
 Cargo/Função: (4731) TEC ADM EDUC PROFISSIONALIZADO-30
 Para: (156418) CEJA BENEDITO SANTANA DA SILVA FREIRE
 A Partir de: 01/02/2021 Até20/04/2021

Processo N.: 1000003568039
 Nome: (37693/1) SONIA GONCALINA PEREIRA
 Cargo/Função: (3441) PROFESSOR EDUC. BASICA
 Para: (049913) CENT. DE FORM. E ATUAL. DOS PROF. CEFAPRO
 A Partir de: 01/01/2021 Até31/12/2021

Processo N.: 1000003570093
 Nome: (68439/20) TADNA RIOS FIGUEREDO ALMEIDA
 Cargo/Função: (3441) PROFESSOR EDUC. BASICA
 Para: (069450) ASSESSORIA PEDAGOGICA DE COLNIZA
 A Partir de: 20/01/2021 Até20/12/2021

Processo N.: 1000003569921
 Nome: (208401/25) VAGNER BATISTA WEIS
 Cargo/Função: (3441) PROFESSOR EDUC. BASICA
 Para: (041360) ASSESSORIA PEDAGOGICA - SINOP
 A Partir de: 01/01/2021 Até31/12/2021

Processo N.: 1000003569836
 Nome: (242394/1) VALMIR PEDRO DE MIRANDA
 Cargo/Função: (3441) PROFESSOR EDUC. BASICA
 Para: (119210) E.E. WELLINGTON FLAVIANO COELHO
 A Partir de: 20/01/2021 Até20/12/2021

Processo N.: 1000003567523
 Nome: (74524/18) VANELSON SOARES SAMPAIO
 Cargo/Função: (3441) PROFESSOR EDUC. BASICA
 Para: (043133) E.E. LUDOVICO VIEIRA CAMARGO
 A Partir de: 20/01/2021 Até20/12/2021

Processo N.: 1000003566569
 Nome: (240573/13) VANILDA DOS REIS
 Cargo/Função: (3441) PROFESSOR EDUC. BASICA
 Para: (049999) CEFAPRO DE JUINA
 A Partir de: 01/02/2021 Até20/12/2021

Processo N.: 1000003568028
 Nome: (140614/1) VERANILDES SILVA
 Cargo/Função: (3441) PROFESSOR EDUC. BASICA
 Para: (049913) CENT. DE FORM. E ATUAL. DOS PROF. CEFAPRO
 A Partir de: 01/01/2021 Até31/12/2021

Processo N.: 1000003569889
 Nome: (112773/3) VILMA ALVES DE OLIVEIRA
 Cargo/Função: (3441) PROFESSOR EDUC. BASICA
 Para: (071838) E.E. OSMAIR PINHEIRO DA SILVA
 A Partir de: 20/01/2021 Até20/12/2021

Processo N.: 1000003566549
 Nome: (130222/4) WELLINGTON VIEIRA DE LIMA
 Cargo/Função: (3441) PROFESSOR EDUC. BASICA
 Para: (049999) CEFAPRO DE JUINA
 A Partir de: 01/02/2021 Até20/12/2021

Processo N.: 1000003566555
 Nome: (130222/7) WELLINGTON VIEIRA DE LIMA
 Cargo/Função: (3441) PROFESSOR EDUC. BASICA
 Para: (049999) CEFAPRO DE JUINA
 A Partir de: 01/02/2021 Até20/12/2021

PUBLICADA, REGISTRADA, CUMpra-SE.
 Cuiabá-MT, 11 de Fevereiro de 2021.
 Alan Resende Porto
 Secretário de Estado de Educação

PORTARIA/SEDUC/00090/2021

DE:

12/02/2021

O Secretário de Estado de Educação no uso de suas atribuições que lhes são conferidas por lei,

Resolve: DESIGNAR

Evento: Designação de Função/Função de Confiança

Processo N.: 1000003567139
 Nome: (86794/14) ADILSON VALTER KUHN
 Cargo/Função: (9903) COORDENADOR PEDAGOGICO/FDE - COORD.
 PEDAGOGICO
 Un. Adm: (114561) E.E. PROF. ELCIO PRATES
 A Partir de: 02/02/2021 Até20/12/2021

Processo N.: 1000003569554
 Nome: (262642/6) ALDYANE LETICIA DAS NEVES TANAN CAVASSINI
 Cargo/Função: (9903) COORDENADOR PEDAGOGICO/FDE - COORD.
 PEDAGOGICO
 Un. Adm: (173770) E. E. JORGE AMADO
 A Partir de: 20/01/2021 Até20/12/2021

Processo N.: 1000003569571
 Nome: (67108/4) ALESSANDRA RESENDE DIAS BLAU
 Cargo/Função: (9903) COORDENADOR PEDAGOGICO/FDE - COORD.
 PEDAGOGICO
 Un. Adm: (044261) E.E. MARIA DA GLORIA VARGAS UCHOA
 A Partir de: 22/01/2021 Até20/12/2021

Processo N.: 1000003567881
 Nome: (227395/1) ALEX FRISSELLI DE OLIVEIRA MOTTA
 Cargo/Função: (10898) DIRETOR DE ESCOLA - DIRETOR DE ESCOLA
 Un. Adm: (011134) E.E. LA SALLE
 A Partir de: 19/01/2021 Até31/12/2022

Processo N.: 1000003567593
 Nome: (115572/19) ANDERSON CASTILHO DA SILVA
 Cargo/Função: (9903) COORDENADOR PEDAGOGICO/FDE - COORD.
 PEDAGOGICO
 Un. Adm: (012327) E.E. PROF. JOSE MENDES MARTINS
 A Partir de: 20/01/2021 Até20/12/2021

Processo N.: 1000003568252
 Nome: (137579/2) ANDERSON PERETTO
 Cargo/Função: (9903) COORDENADOR PEDAGOGICO/FDE - COORD.
 PEDAGOGICO
 Un. Adm: (013412) E.E. Cel. ANTONIO PAES DE BARROS
 A Partir de: 20/01/2021 Até20/12/2021

Processo N.: 1000003569945
 Nome: (257467/1) ANDREIA HUBNER
 Cargo/Função: (3697) SECRETARIO DE ESCOLA/FDE - SECRETARIO DE ESCOLA
 Un. Adm: (154970) E.E. JOSÉCLETO GIEHL
 A Partir de: 05/02/2021 Até31/12/2022

Processo N.: 1000003569302
 Nome: (51679/6) ANGELA MARIA VIEIRA EHLE
 Cargo/Função: (9903) COORDENADOR PEDAGOGICO/FDE - COORD.
 PEDAGOGICO
 Un. Adm: (014478) E.E. EVANG. ASSEMBLEIA DE DEUS
 A Partir de: 20/01/2021 Até20/12/2021

Processo N.: 1000003566512
 Nome: (134308/2) APARECIDA DO CARMO BORGES
 Cargo/Função: (9903) COORDENADOR PEDAGOGICO/FDE - COORD.
 PEDAGOGICO
 Un. Adm: (069523) E.E. CONQUISTA D'OESTE
 A Partir de: 20/01/2021 Até20/12/2021

Processo N.: 1000003568266
 Nome: (122982/19) APARECIDA GOMES RODRIGUES GONCALVES
 Cargo/Função: (9903) COORDENADOR PEDAGOGICO/FDE - COORD.
 PEDAGOGICO
 Un. Adm: (117587) E.E. SANTANA DO TAQUARAL
 A Partir de: 01/02/2021 Até20/12/2021

Processo N.: 1000003569665
 Nome: (222938/3) BIANCA RODRIGUES DE ARAUJO
 Cargo/Função: (9903) COORDENADOR PEDAGOGICO/FDE - COORD.
 PEDAGOGICO
 Un. Adm: (009547) E.E. PASCOAL RAMOS
 A Partir de: 20/01/2021 Até20/12/2021

Processo N.: 1000003569353
 Nome: (263114/29) CAIQUE ALVES ROCHA DUTRA
 Cargo/Função: (9903) COORDENADOR PEDAGOGICO/FDE - COORD.
 PEDAGOGICO
 Un. Adm: (104230) E.E. PROF. ELIDIO MURCELLI FILHO
 A Partir de: 20/01/2021 Até20/12/2021

Processo N.: 1000003569631
 Nome: (121791/16) CAMILLA BRANDAO MARANHÃO
 Cargo/Função: (9903) COORDENADOR PEDAGOGICO/FDE - COORD.
 PEDAGOGICO
 Un. Adm: (013951) E.E. SENADOR FILINTO MULLER
 A Partir de: 08/02/2021 Até20/12/2021

Processo N.: 1000003569510
 Nome: (129191/10) CLAUDIA CALISTRO CUNHA
 Cargo/Função: (9903) COORDENADOR PEDAGOGICO/FDE - COORD.
 PEDAGOGICO
 Un. Adm: (014796) E.E. MARIA QUITERIA
 A Partir de: 20/01/2021 Até20/12/2021

Processo N.: 1000003569176
 Nome: (210390/6) CLEUZANE MIRANDA DE SOUZA CARVALHO
 Cargo/Função: (9903) COORDENADOR PEDAGOGICO/FDE - COORD.
 PEDAGOGICO
 Un. Adm: (014761) E.E. EWALDO MEYER RODERJAN
 A Partir de: 20/01/2021 Até20/12/2021

Processo N.: 1000003570119
 Nome: (225015/11) DERLIANNI APARECIDA DAMIAN

Cargo/Função: (9903) COORDENADOR PEDAGOGICO/FDE - COORD.
 PEDAGOGICO
 Un. Adm: (011967) E.E. PROF. VANIL STABILITO
 A Partir de: 20/01/2021 Até20/12/2021

Processo N.: 1000003566981
 Nome: (62501/2) DIRLEI ZAFONATO
 Cargo/Função: (9903) COORDENADOR PEDAGOGICO/FDE - COORD.
 PEDAGOGICO
 Un. Adm: (016381) E.E. ANTONIO OMETTO
 A Partir de: 20/01/2021 Até20/12/2021

Processo N.: 1000003569685
 Nome: (290353/1) EDMA NEUSA DE MORAES RIBEIRO
 Cargo/Função: (3689) DIRETOR DE ESCOLA/FDE - DIRETOR DE ESCOLA
 Un. Adm: (015890) E.E. PATRIARCA DA INDEPENDENCIA
 A Partir de: 29/01/2021 Até31/12/2022

Processo N.: 1000003569577
 Nome: (276042/4) EDNA ALVES DOS SANTOS
 Cargo/Função: (9903) COORDENADOR PEDAGOGICO/FDE - COORD.
 PEDAGOGICO
 Un. Adm: (173770) E. E. JORGE AMADO
 A Partir de: 20/01/2021 Até20/12/2021

Processo N.: 1000003567650
 Nome: (287285/1) EGLEM CRISTINA GOMES
 Cargo/Função: (9903) COORDENADOR PEDAGOGICO/FDE - COORD.
 PEDAGOGICO
 Un. Adm: (010065) E.E. TANCREDO DE ALMEIDA NEVES
 A Partir de: 20/01/2021 Até20/12/2021

Processo N.: 1000003570127
 Nome: (50006/6) ELISANGELA MATOS DE OLIVEIRA SILVA
 Cargo/Função: (9903) COORDENADOR PEDAGOGICO/FDE - COORD.
 PEDAGOGICO
 Un. Adm: (012157) E.E. Dep. EMANUEL PINHEIRO
 A Partir de: 20/01/2021 Até20/12/2021

Processo N.: 1000003570111
 Nome: (217499/10) ELIZANDRA SIMONE SOBREIRO
 Cargo/Função: (9903) COORDENADOR PEDAGOGICO/FDE - COORD.
 PEDAGOGICO
 Un. Adm: (158364) E.E. TEREZINHA DE JESUS SILVA
 A Partir de: 20/01/2021 Até20/12/2021

Processo N.: 1000003568270
 Nome: (130425/28) ESTER SIMAO LOPES SILVA
 Cargo/Função: (9903) COORDENADOR PEDAGOGICO/FDE - COORD.
 PEDAGOGICO
 Un. Adm: (015970) E.E. MANOEL MARINHEIRO
 A Partir de: 21/01/2021 Até20/12/2021

Processo N.: 1000003570256
 Nome: (116058/8) EZEQUIEL AGUIAR DE OLIVEIRA
 Cargo/Função: (10898) DIRETOR DE ESCOLA - DIRETOR DE ESCOLA
 Un. Adm: (014095) E.E. TANCREDO A. NEVES
 A Partir de: 29/01/2021 Até31/12/2022

Processo N.: 1000003566954
 Nome: (271158/2) FABIANA MAJEWSKI DOS SANTOS
 Cargo/Função: (9903) COORDENADOR PEDAGOGICO/FDE - COORD.
 PEDAGOGICO
 Un. Adm: (016403) E.E. BAIRRO UNIAO
 A Partir de: 20/01/2021 Até20/12/2021

Processo N.: 1000003569198
 Nome: (268877/2) FABIELE CANTERI
 Cargo/Função: (9903) COORDENADOR PEDAGOGICO/FDE - COORD.
 PEDAGOGICO
 Un. Adm: (196495) E. E. PROFESSORA NORMA LUCIA NUNES
 A Partir de: 20/01/2021 Até20/12/2021

Processo N.: 1000003566953
 Nome: (206186/2) FABIO FORNAZIERI PICAO
 Cargo/Função: (9903) COORDENADOR PEDAGOGICO/FDE - COORD.
 PEDAGOGICO
 Un. Adm: (172642) E. E. PROFªZENI VIEIRA
 A Partir de: 20/01/2021 Até20/12/2021

Processo N.: 1000003569630
 Nome: (140597/1) FABIO HENRIQUE TORRES OLIVEIRA
 Cargo/Função: (9903) COORDENADOR PEDAGOGICO/FDE - COORD.
 PEDAGOGICO
 Un. Adm: (009946) E.E. PASCHOAL MOREIRA CABRAL
 A Partir de: 20/01/2021 Até20/12/2021

Processo N.: 1000003568540
 Nome: (85702/1) FANIZE ALBUES
 Cargo/Função: (9903) COORDENADOR PEDAGOGICO/FDE - COORD.
 PEDAGOGICO
 Un. Adm: (009857) E.E. FRANCISCO A. FERREIRA MENDES
 A Partir de: 26/01/2021 Até20/12/2021

Processo N.: 1000003569370
 Nome: (124296/9) GISELE APARECIDA FERREIRA OLIVEIRA
 Cargo/Função: (9903) COORDENADOR PEDAGOGICO/FDE - COORD.
 PEDAGOGICO
 Un. Adm: (014729) E.E. SAO FRANCISCO DE ASSIS
 A Partir de: 20/01/2021 Até20/12/2021

Processo N.: 1000003569611
 Nome: (226962/1) GISELI METZ
 Cargo/Função: (9903) COORDENADOR PEDAGOGICO/FDE - COORD.
 PEDAGOGICO
 Un. Adm: (120936) E.E. ANDRE ANTONIO MAGGI

A Partir de: 02/02/2021 Até 20/12/2021

Processo N.: 1000003569547

Nome: (113951/28) GISSELLI MARILAINÉ PINHO
Cargo/Função: (9903) COORDENADOR PEDAGÓGICO/FDE - COORD.
PEDAGÓGICO

Un. Adm: (119237) E.E. ANDRÉ ANTONIO MAGGI
A Partir de: 20/01/2021 Até 20/12/2021

Processo N.: 1000003566883

Nome: (84524/1) GRACINEIA APARECIDA DE LIMA
Cargo/Função: (9903) COORDENADOR PEDAGÓGICO/FDE - COORD.
PEDAGÓGICO

Un. Adm: (010596) E.E. PRESIDENTE MEDICI
A Partir de: 21/01/2021 Até 20/12/2021

Processo N.: 1000003567041

Nome: (287631/1) GREICIANE OLIVEIRA DE JESUS SANTOS
Cargo/Função: (3697) SECRETÁRIO DE ESCOLA/FDE - SECRETÁRIO DE ESCOLA

Un. Adm: (013889) E.E. DR. ARNALDO ESTEVÃO DE FIGUEIREDO
A Partir de: 22/01/2021 Até 20/12/2021

Processo N.: 1000003567579

Nome: (48595/9) HERMOGENES BENEVIDES
Cargo/Função: (9903) COORDENADOR PEDAGÓGICO/FDE - COORD.
PEDAGÓGICO

Un. Adm: (012327) E.E. PROF. JOSÉ MENDES MARTINS
A Partir de: 20/01/2021 Até 20/12/2021

Processo N.: 1000003569587

Nome: (228924/18) HORTENCIA JANAINA DE MELLO MICHELIN
Cargo/Função: (9903) COORDENADOR PEDAGÓGICO/FDE - COORD.
PEDAGÓGICO

Un. Adm: (044261) E.E. MARIA DA GLÓRIA VARGAS UCHOA
A Partir de: 02/02/2021 Até 20/12/2021

Processo N.: 1000003570130

Nome: (108750/17) IZABELA GUTIERREZ DE ARRUDA
Cargo/Função: (9903) COORDENADOR PEDAGÓGICO/FDE - COORD.
PEDAGÓGICO

Un. Adm: (011967) E.E. PROF. VANIL STABILITO
A Partir de: 20/01/2021 Até 20/12/2021

Processo N.: 1000003566945

Nome: (239669/10) JAQUELINE AVELINA DA SILVA
Cargo/Função: (9903) COORDENADOR PEDAGÓGICO/FDE - COORD.
PEDAGÓGICO

Un. Adm: (011754) E.E. Des. GABRIEL PINTO DE ARRUDA
A Partir de: 21/01/2021 Até 20/12/2021

Processo N.: 1000003567153

Nome: (286085/1) JAYME CAMPOS SILVA
Cargo/Função: (9903) COORDENADOR PEDAGÓGICO/FDE - COORD.
PEDAGÓGICO

Un. Adm: (124869) E.E. RENEE MENEZES
A Partir de: 26/01/2021 Até 20/12/2021

Processo N.: 1000003551870

Nome: (70407/3) JEMISAEEL NEPONOCENO DA SILVA
Cargo/Função: (9903) COORDENADOR PEDAGÓGICO/FDE - COORD.
PEDAGÓGICO

Un. Adm: (010804) E.E. PÍO MACHADO
A Partir de: 20/01/2021 Até 20/12/2021

Processo N.: 1000003569727

Nome: (121088/10) JOÃO AUGUSTO VALENTIM
Cargo/Função: (10880) COORDENADOR PEDAGÓGICO - COORD. PEDAGÓGICO

Un. Adm: (009547) E.E. PASCOAL RAMOS
A Partir de: 20/01/2021 Até 20/12/2021

Processo N.: 1000003567015

Nome: (48050/9) JOÃO BATISTA LEMOS DA SILVA PENHA
Cargo/Função: (10898) DIRETOR DE ESCOLA - DIRETOR DE ESCOLA

Un. Adm: (012106) E.E. PROF. ADALGISA DE BARROS
A Partir de: 20/01/2021 Até 20/12/2021

Processo N.: 1000003568722

Nome: (67811/7) JOÃO CESAR DE SIQUEIRA
Cargo/Função: (9903) COORDENADOR PEDAGÓGICO/FDE - COORD.
PEDAGÓGICO

Un. Adm: (010464) E.E. DOM JOSÉ DO DESPRAIADO
A Partir de: 20/01/2021 Até 20/12/2021

Processo N.: 1000003570114

Nome: (40086/8) JOAQUIM JAMIL DE FREITAS
Cargo/Função: (9903) COORDENADOR PEDAGÓGICO/FDE - COORD.
PEDAGÓGICO

Un. Adm: (015105) E.E. 9 DE JULHO
A Partir de: 21/01/2021 Até 20/12/2021

Processo N.: 1000003568555

Nome: (205156/12) JOCINEI TAMBOSI
Cargo/Função: (9903) COORDENADOR PEDAGÓGICO/FDE - COORD.
PEDAGÓGICO

Un. Adm: (156370) E.E. LUIZ FRUTUOSO DA SILVA
A Partir de: 08/02/2021 Até 20/12/2021

Processo N.: 1000003567925

Nome: (289941/1) JOSINA MARTINS FLORES
Cargo/Função: (9903) COORDENADOR PEDAGÓGICO/FDE - COORD.
PEDAGÓGICO

Un. Adm: (174122) E. E. BOM JARDIM
A Partir de: 25/01/2021 Até 20/12/2021

Processo N.: 1000003568483

Nome: (129142/11) JUSIMEIRE PINTO DE QUEIROZ
Cargo/Função: (9903) COORDENADOR PEDAGÓGICO/FDE - COORD.
PEDAGÓGICO

Un. Adm: (009571) E.E. DR. HÉLIO PALMA DE ARRUDA
A Partir de: 22/01/2021 Até 20/12/2021

Processo N.: 1000003570283

Nome: (289991/1) KASSIA PAULA OLIVEIRA DA SILVA
Cargo/Função: (9903) COORDENADOR PEDAGÓGICO/FDE - COORD.
PEDAGÓGICO

Un. Adm: (183636) E. E. PEDRO BORGES
A Partir de: 20/01/2021 Até 20/12/2021

Processo N.: 1000003569813

Nome: (75590/2) LAURA VICUNA ROCHA DOS ARBUÉS CARNEIRO NASCIMENTO
Cargo/Função: (9903) COORDENADOR PEDAGÓGICO/FDE - COORD.
PEDAGÓGICO

Un. Adm: (011290) E.E. JOSÉ ANGELO DOS SANTOS
A Partir de: 21/01/2021 Até 20/12/2021

Processo N.: 1000003566533

Nome: (113250/9) LIAMAR MARIA ROMUALDO CRESTANI
Cargo/Função: (9903) COORDENADOR PEDAGÓGICO/FDE - COORD.
PEDAGÓGICO

Un. Adm: (069523) E.E. CONQUISTA D'OESTE
A Partir de: 20/01/2021 Até 20/12/2021

Processo N.: 1000003569208

Nome: (128722/15) LISIANE MARIA BRACHT APPELT
Cargo/Função: (9903) COORDENADOR PEDAGÓGICO/FDE - COORD.
PEDAGÓGICO

Un. Adm: (196495) E. E. PROFESSORA NORMA LUCIA NUNES
A Partir de: 20/01/2021 Até 20/12/2021

Processo N.: 1000003567853

Nome: (78439/2) LUCI GOMES DA MATA
Cargo/Função: (9903) COORDENADOR PEDAGÓGICO/FDE - COORD.
PEDAGÓGICO

Un. Adm: (010928) E.E. JOSÉ SALMEN HANZE
A Partir de: 02/02/2021 Até 20/12/2021

Processo N.: 1000003566887

Nome: (125421/6) MAGDA GOMES DOS SANTOS
Cargo/Função: (9903) COORDENADOR PEDAGÓGICO/FDE - COORD.
PEDAGÓGICO

Un. Adm: (010596) E.E. PRESIDENTE MEDICI
A Partir de: 21/01/2021 Até 20/12/2021

Processo N.: 1000003569912

Nome: (286943/1) MANOEL DE OLIVEIRA
Cargo/Função: (9903) COORDENADOR PEDAGÓGICO/FDE - COORD.
PEDAGÓGICO

Un. Adm: (163660) E.E. ANA MARIA TISSIANI DE OLIVEIRA
A Partir de: 20/01/2021 Até 20/12/2021

Processo N.: 1000003567095

Nome: (130997/22) MARCELA MACHADO FERREIRA
Cargo/Função: (9903) COORDENADOR PEDAGÓGICO/FDE - COORD.
PEDAGÓGICO

Un. Adm: (156370) E.E. LUIZ FRUTUOSO DA SILVA
A Partir de: 02/02/2021 Até 20/12/2021

Processo N.: 1000003569761

Nome: (110562/8) MARCIA ADRIANA DE BARROS FRAGA
Cargo/Função: (3689) DIRETOR DE ESCOLA/FDE - DIRETOR DE ESCOLA

Un. Adm: (014087) E.E. SEVERIANO NEVES
A Partir de: 29/01/2021 Até 31/12/2022

Processo N.: 1000003566972

Nome: (211815/10) MARCIA FERREIRA DE MORAES ALMEIDA
Cargo/Função: (9903) COORDENADOR PEDAGÓGICO/FDE - COORD.
PEDAGÓGICO

Un. Adm: (012122) E.E. PROF. JERCY JACOB
A Partir de: 20/01/2021 Até 20/12/2021

Processo N.: 1000003569364

Nome: (214977/40) MARIA DA GLÓRIA DOS SANTOS
Cargo/Função: (9903) COORDENADOR PEDAGÓGICO/FDE - COORD.
PEDAGÓGICO

Un. Adm: (104230) E.E. PROF. ELÍDIO MURCELLI FILHO
A Partir de: 20/01/2021 Até 20/12/2021

Processo N.: 1000003569560

Nome: (266240/12) MARIA DE FÁTIMA PACHECO DA SILVA
Cargo/Função: (9903) COORDENADOR PEDAGÓGICO/FDE - COORD.
PEDAGÓGICO

Un. Adm: (104256) E. E. BENÍCIO TRETTEL DA SILVA
A Partir de: 20/01/2021 Até 20/12/2021

Processo N.: 1000003566962

Nome: (140210/1) MARILENE CONCEIÇÃO SURUBIM LEITE
Cargo/Função: (9903) COORDENADOR PEDAGÓGICO/FDE - COORD.
PEDAGÓGICO

Un. Adm: (012106) E.E. PROF. ADALGISA DE BARROS
A Partir de: 23/01/2021 Até 20/12/2021

Processo N.: 1000003569860

Nome: (211020/18) MARINALVA RAMALHO DA SILVA
Cargo/Função: (3689) DIRETOR DE ESCOLA/FDE - DIRETOR DE ESCOLA

Un. Adm: (157260) E.E. COUTINHO UNIÃO
A Partir de: 29/01/2021 Até 31/12/2022

Processo N.: 1000003569376

Nome: (64294/19) MARINEIDE FERREIRA DOS SANTOS
Cargo/Função: (9903) COORDENADOR PEDAGÓGICO/FDE - COORD.
PEDAGÓGICO

Un. Adm.: (014729) E.E. SAO FRANCISCO DE ASSIS
A Partir de: 20/01/2021 Até20/12/2021

Processo N.: 1000003569185
Nome: (44845/1) MARLUCIA BEZERRA DO PRADO
Cargo/Função: (9903) COORDENADOR PEDAGOGICO/FDE - COORD. PEDAGOGICO
Un. Adm.: (014761) E.E. EWALDO MEYER RODERJAN
A Partir de: 20/01/2021 Até20/12/2021

Processo N.: 1000003570138
Nome: (286034/1) MAURICIO RIBEIRO DAMACENO
Cargo/Função: (9903) COORDENADOR PEDAGOGICO/FDE - COORD. PEDAGOGICO
Un. Adm.: (015105) E.E. 9 DE JULHO
A Partir de: 21/01/2021 Até20/12/2021

Processo N.: 1000003569522
Nome: (203604/39) MICHAEL BEZERRA DA SILVA
Cargo/Função: (9903) COORDENADOR PEDAGOGICO/FDE - COORD. PEDAGOGICO
Un. Adm.: (014796) E.E. MARIA QUITERIA
A Partir de: 20/01/2021 Até20/12/2021

Processo N.: 1000003568708
Nome: (87571/12) NELSON PAULINO JUNIOR
Cargo/Função: (3689) DIRETOR DE ESCOLA/FDE - DIRETOR DE ESCOLA
Un. Adm.: (158615) E.E. CINCO DE ABRIL
A Partir de: 29/01/2021 Até31/12/2022

Processo N.: 1000003570078
Nome: (101555/11) NEUZILENE GOMES PEREIRA
Cargo/Função: (9903) COORDENADOR PEDAGOGICO/FDE - COORD. PEDAGOGICO
Un. Adm.: (014095) E.E. TANCREDO A. NEVES
A Partir de: 20/01/2021 Até20/12/2021

Processo N.: 1000003566971
Nome: (112217/39) ODINEI BARPI
Cargo/Função: (9903) COORDENADOR PEDAGOGICO/FDE - COORD. PEDAGOGICO
Un. Adm.: (172642) E. E. PROFªZENI VIEIRA
A Partir de: 20/01/2021 Até20/12/2021

Processo N.: 1000003566545
Nome: (78520/15) REJANE PEREIRA TORRES COSTA
Cargo/Função: (9903) COORDENADOR PEDAGOGICO/FDE - COORD. PEDAGOGICO
Un. Adm.: (014532) E.E. SAGRADO CORAÇÃO DE JESUS
A Partir de: 20/01/2021 Até20/12/2021

Processo N.: 1000003567113
Nome: (31333/1) RICARDO LUIZ DE MOURA
Cargo/Função: (9903) COORDENADOR PEDAGOGICO/FDE - COORD. PEDAGOGICO
Un. Adm.: (012106) E.E. PROFª. ADALGISA DE BARROS
A Partir de: 20/01/2021 Até20/12/2021

Processo N.: 1000003567060
Nome: (258043/1) ROSIMEIRE DA ROCHA KLIEEMANN
Cargo/Função: (9903) COORDENADOR PEDAGOGICO/FDE - COORD. PEDAGOGICO
Un. Adm.: (068713) E.E. VANDERLEI CECATTO
A Partir de: 20/01/2021 Até20/12/2021

Processo N.: 1000003566993
Nome: (122133/16) SANDRA APARECIDA MARCARI BARRETO
Cargo/Função: (9903) COORDENADOR PEDAGOGICO/FDE - COORD. PEDAGOGICO
Un. Adm.: (172642) E. E. PROFªZENI VIEIRA
A Partir de: 20/01/2021 Até20/12/2021

Processo N.: 1000003569808
Nome: (112837/8) SANDRA CRISTINA MIRA
Cargo/Função: (9903) COORDENADOR PEDAGOGICO/FDE - COORD. PEDAGOGICO
Un. Adm.: (184586) E. E. MANOEL DE BARROS
A Partir de: 08/02/2021 Até20/12/2021

Processo N.: 1000003570200
Nome: (217412/7) SANDRA GRACIELE DA SILVA
Cargo/Função: (9903) COORDENADOR PEDAGOGICO/FDE - COORD. PEDAGOGICO
Un. Adm.: (124052) E.E. LEONISIO LEMOS MELO
A Partir de: 08/02/2021 Até20/12/2021

Processo N.: 1000003568500
Nome: (66791/2) SINVALDO FRANCISCO RODRIGUES
Cargo/Função: (9903) COORDENADOR PEDAGOGICO/FDE - COORD. PEDAGOGICO
Un. Adm.: (009571) E.E. DR. HELIO PALMA DE ARRUDA
A Partir de: 22/01/2021 Até20/12/2021

Processo N.: 1000003570118
Nome: (69969/6) SOLANGE SIMOES MONTEIRO
Cargo/Função: (3697) SECRETARIO DE ESCOLA/FDE - SECRETARIO DE ESCOLA
Un. Adm.: (016012) CEJA ANTONIO CASAGRANDE
A Partir de: 01/02/2021 Até20/04/2021

Processo N.: 1000003568280
Nome: (48985/15) STELLA MARIS AMARAL E SILVA
Cargo/Função: (9903) COORDENADOR PEDAGOGICO/FDE - COORD. PEDAGOGICO
Un. Adm.: (076228) E.E. MARIA DE ARRUDA MULLER
A Partir de: 25/01/2021 Até20/12/2021

Processo N.: 1000003566158
Nome: (122028/7) VALDEMIR HAVERROTH
Cargo/Função: (10898) DIRETOR DE ESCOLA - DIRETOR DE ESCOLA
Un. Adm.: (127728) E.E. PROF. VALDOMIRO TEODORO CANDIDO
A Partir de: 04/01/2021 Até31/12/2022

Processo N.: 1000003567768
Nome: (87085/1) VALDITE APARECIDA HEINZEN
Cargo/Função: (10880) COORDENADOR PEDAGOGICO - COORD. PEDAGOGICO
Un. Adm.: (010642) E.E. RAI0 DE SOL
A Partir de: 20/01/2021 Até20/12/2021

Processo N.: 1000003566893
Nome: (124465/37) VERA MARCE CACHO
Cargo/Função: (9903) COORDENADOR PEDAGOGICO/FDE - COORD. PEDAGOGICO
Un. Adm.: (010596) E.E. PRESIDENTE MEDICI
A Partir de: 21/01/2021 Até20/12/2021

Processo N.: 1000003570126
Nome: (141353/1) VIVIANE MORAIS
Cargo/Função: (9903) COORDENADOR PEDAGOGICO/FDE - COORD. PEDAGOGICO
Un. Adm.: (015105) E.E. 9 DE JULHO
A Partir de: 21/01/2021 Até20/12/2021

Processo N.: 1000003568890
Nome: (243045/11) WESLEI BARBOSA FREITAS
Cargo/Função: (9903) COORDENADOR PEDAGOGICO/FDE - COORD. PEDAGOGICO
Un. Adm.: (013617) E.E. FRANKLIN CASSIANO
A Partir de: 20/01/2021 Até20/12/2021

PUBLICADA, REGISTRADA, CUMPR-SE.
Cuiabá-MT, 11 de Fevereiro de 2021.
Alan Resende Porto
Secretário de Estado de Educação

PORTARIA/SEDUC/00091/2021 DE:
12/02/2021

O Secretário de Estado de Educação no uso de suas atribuições que lhes são conferidas por lei,

Resolve: DISPENSAR
Evento: Designação de Função/Função de Confiança

Processo N.: 1000003546767
Nome: (288344/1) EVERTON WILLIAN RODRIGUES DA SILVA OLIVEIRA
Cargo/Função: (9903) COORDENADOR PEDAGOGICO/FDE
Un. Adm.: (012017) E.E. Dep. SALIM NADAF
A Partir de: 09/02/2021

Processo N.: 1000003539889
Nome: (287318/1) FERNANDA PAMELA QUEIROZ FERREIRA
Cargo/Função: (3697) SECRETARIO DE ESCOLA/FDE
Un. Adm.: (012190) E.E. ANTONIO GERALDO G. GATTIBONI
A Partir de: 09/02/2021

Processo N.: 1000003541763
Nome: (241723/1) JOELMA LUIZA DE MAGALHAES SILVA
Cargo/Função: (3697) SECRETARIO DE ESCOLA/FDE
Un. Adm.: (009873) E.E. DOM FRANCISCO DE AQUINO CORREA
A Partir de: 31/01/2021

Processo N.: 1000003540125
Nome: (242569/1) KAREN RENATA PINTO SILVA
Cargo/Função: (3697) SECRETARIO DE ESCOLA/FDE
Un. Adm.: (012157) E.E. Dep. EMANUEL PINHEIRO
A Partir de: 08/02/2021

PUBLICADA, REGISTRADA, CUMPR-SE.
Cuiabá-MT, 11 de Fevereiro de 2021.
Alan Resende Porto
Secretário de Estado de Educação

PORTARIA/SEDUC/00092/2021 DE:
12/02/2021

O Secretário de Estado de Educação no uso de suas atribuições que lhes são conferidas por lei,

Resolve: RETIFICAR
Evento: Designação de Função/Função de Confiança

Processo N.: 1000003541441
Nome: (138269/3) CRISTIANE FREITAS PEREIRA DA SILVA
Cargo/Função: (10898) DIRETOR DE ESCOLA - DIRETOR DE ESCOLA
Un. Adm.: (011088) E.E. ODORICO LEOCARIO ROSA
A Partir de: 04/01/2021 Até31/12/2022

Processo N.: 1000003540628
Nome: (49104/8) HAROLDO BORGES
Cargo/Função: (11371) COORDENADOR/FDE/CEFAPROS - COORD. PEDAGOGICO
Un. Adm.: (050008) CEFAPRO DE SAO FELIX DO ARAGUAIA
A Partir de: 01/01/2021 Até31/03/2021

Processo N.: 1000003540615
Nome: (34517/9) JOAQUIM PEREIRA NETO
Cargo/Função: (11355) DIRETOR/FDE/CEFAPROS - DIRETOR DE ESCOLA
Un. Adm.: (050008) CEFAPRO DE SAO FELIX DO ARAGUAIA
A Partir de: 01/01/2021 Até30/06/2021

Processo N.: 1000003405259
 Nome: (60834/7) MARCIA LUZIA DA SILVA NASCIMENTO
 Cargo/Função: (9903) COORDENADOR PEDAGOGICO/FDE - COORD.
 PEDAGOGICO
 Un. Adm: (023329) E.E. MALIK DIDIER NAMER ZAHAFI
 A Partir de: 16/03/2020 Até19/01/2021

Processo N.: 1000003540631
 Nome: (140200/1) NOECY FERNANDES DE OLIVEIRA
 Cargo/Função: (11363) SECRETARIO/FDE/CEFAPROS - SECRETARIO DE
 ESCOLA
 Un. Adm: (050008) CEFAPRO DE SAO FELIX DO ARAGUAIA
 A Partir de: 01/01/2021 Até30/04/2021

PUBLICADA, REGISTRADA, CUMPRE-SE.
 Cuiabá-MT, 11 de Fevereiro de 2021.
 Alan Resende Porto
 Secretário de Estado de Educação

PORTARIA/SEDUC/00093/2021 DE:
 12/02/2021

O Secretário de Estado de Educação no uso de suas atribuições que lhes são conferidas por lei,

Resolve: AUTORIZAR
 Evento: Aulas Adicionais SEDUC

Processo N.: 1000003555867
 Nome: (54255/27) BERENICE DOURADO BRASIL FONTES
 Cargo/Função: (3441) PROFESSOR EDUC. BASICA
 Un. Adm: (124907) E.E. TEOTONIO CARLOS DA CUNHA NETO
 A Partir de: 08/02/2021 Até20/12/2021
 Qtde Horas: 10

Processo N.: 1000003548603
 Nome: (280736/2) CHRISTIANE TAIS ENGEL
 Cargo/Função: (3441) PROFESSOR EDUC. BASICA
 Un. Adm: (016500) E.E. MARIO SPINELLI
 A Partir de: 08/02/2021 Até20/12/2021
 Qtde Horas: 4

Processo N.: 1000003560223
 Nome: (287401/1) CLEO MAYCON VIANA PAZ
 Cargo/Função: (3441) PROFESSOR EDUC. BASICA
 Un. Adm: (015741) E.E. COM. JOSE PEDRO DIAS
 A Partir de: 08/02/2021 Até29/04/2021
 Qtde Horas: 6

Processo N.: 1000003565833
 Nome: (59681/48) DILMA RODRIGUES DE OLIVEIRA
 Cargo/Função: (3441) PROFESSOR EDUC. BASICA
 Un. Adm: (012955) E.E. Dr. ITRYO CORREA
 A Partir de: 08/02/2021 Até20/12/2021
 Qtde Horas: 20

Processo N.: 1000003554578
 Nome: (135851/5) DUCILEI CANDIDO ALVES
 Cargo/Função: (3441) PROFESSOR EDUC. BASICA
 Un. Adm: (127728) E.E. PROF. VALDOMIRO TEODORO CANDIDO
 A Partir de: 08/02/2021 Até20/12/2021
 Qtde Horas: 20

Processo N.: 1000003548920
 Nome: (247906/22) ELIANE RODRIGUES BARRIM
 Cargo/Função: (3441) PROFESSOR EDUC. BASICA
 Un. Adm: (013560) E.E. JOAO PAULO II
 A Partir de: 08/02/2021 Até20/12/2021
 Qtde Horas: 8

Processo N.: 1000003547377
 Nome: (288602/1) GEDEONE FERREIRA LIMA
 Cargo/Função: (3441) PROFESSOR EDUC. BASICA
 Un. Adm: (016080) E.E. DOM AQUINO
 A Partir de: 08/02/2021 Até20/12/2021
 Qtde Horas: 2

Processo N.: 1000003547765
 Nome: (288602/1) GEDEONE FERREIRA LIMA
 Cargo/Função: (3441) PROFESSOR EDUC. BASICA
 Un. Adm: (016080) E.E. DOM AQUINO
 A Partir de: 08/02/2021 Até20/12/2021
 Qtde Horas: 1

Processo N.: 1000003548779
 Nome: (63441/8) GEISON JORGE DE PAULA COELHO
 Cargo/Função: (3441) PROFESSOR EDUC. BASICA
 Un. Adm: (016519) E.E. 13 DE MAIO
 A Partir de: 08/02/2021 Até29/05/2021
 Qtde Horas: 9

Processo N.: 1000003565406
 Nome: (290488/1) GILNEY CARDOSO PEREIRA
 Cargo/Função: (3441) PROFESSOR EDUC. BASICA
 Un. Adm: (038512) E.E. ANGELO NADIN
 A Partir de: 08/02/2021 Até20/12/2021
 Qtde Horas: 12

Processo N.: 1000003551941
 Nome: (270509/7) HANNY YORGA PRADO
 Cargo/Função: (3441) PROFESSOR EDUC. BASICA
 Un. Adm: (194921) EE DA PM TIRADENTES CB JOSE MARTINS DE MOURA
 A Partir de: 10/02/2021 Até11/03/2021
 Qtde Horas: 8

Processo N.: 1000003547581
 Nome: (113156/8) JANAINA COURA FERREIRA MAZER
 Cargo/Função: (3441) PROFESSOR EDUC. BASICA
 Un. Adm: (038512) E.E. ANGELO NADIN
 A Partir de: 08/02/2021 Até20/12/2021
 Qtde Horas: 4

Processo N.: 1000003555849
 Nome: (286355/1) JESIEL CARDOSO REIS
 Cargo/Função: (3441) PROFESSOR EDUC. BASICA
 Un. Adm: (124907) E.E. TEOTONIO CARLOS DA CUNHA NETO
 A Partir de: 08/02/2021 Até20/12/2021
 Qtde Horas: 5

Processo N.: 1000003559249
 Nome: (286355/1) JESIEL CARDOSO REIS
 Cargo/Função: (3441) PROFESSOR EDUC. BASICA
 Un. Adm: (124907) E.E. TEOTONIO CARLOS DA CUNHA NETO
 A Partir de: 08/02/2021 Até20/12/2021
 Qtde Horas: 5

Processo N.: 1000003553763
 Nome: (209874/4) JEVERSON LEANDRO DA SILVA
 Cargo/Função: (3441) PROFESSOR EDUC. BASICA
 Un. Adm: (015423) E.E. Dr. ANISIO JOSE MOREIRA
 A Partir de: 08/02/2021 Até20/02/2021
 Qtde Horas: 8

Processo N.: 1000003567494
 Nome: (295982/1) JOAO GUILHERME MACHADO BARBOSA
 Cargo/Função: (3441) PROFESSOR EDUC. BASICA
 Un. Adm: (197297) E. E. MIL. TIRAD. ` SOL. PM ADRIANA M. RAMOS
 A Partir de: 08/02/2021 Até20/12/2021
 Qtde Horas: 6

Processo N.: 1000003565071
 Nome: (235515/1) JOISE DE FREITAS PEREIRA
 Cargo/Função: (3441) PROFESSOR EDUC. BASICA
 Un. Adm: (012955) E.E. Dr. ITRYO CORREA
 A Partir de: 08/02/2021 Até03/03/2021
 Qtde Horas: 10

Processo N.: 1000003549130
 Nome: (129348/23) JOSE APARECIDO NEIMAN
 Cargo/Função: (3441) PROFESSOR EDUC. BASICA
 Un. Adm: (016470) E.E. DOM BOSCO
 A Partir de: 08/02/2021 Até20/12/2021
 Qtde Horas: 16

Processo N.: 1000003548928
 Nome: (115268/15) JOSE PAULO DALPOZ
 Cargo/Função: (3441) PROFESSOR EDUC. BASICA
 Un. Adm: (013560) E.E. JOAO PAULO II
 A Partir de: 08/02/2021 Até20/12/2021
 Qtde Horas: 4

Processo N.: 1000003552293
 Nome: (74469/6) JULIANE LEWINSKI MACULAN
 Cargo/Função: (3441) PROFESSOR EDUC. BASICA
 Un. Adm: (044270) E.E. 13 DE MAIO
 A Partir de: 08/02/2021 Até20/12/2021
 Qtde Horas: 8

Processo N.: 1000003551939
 Nome: (282898/2) KEISSY PEREIRA DA SILVA
 Cargo/Função: (3441) PROFESSOR EDUC. BASICA
 Un. Adm: (194921) EE DA PM TIRADENTES CB JOSE MARTINS DE MOURA
 A Partir de: 10/02/2021 Até11/03/2021
 Qtde Horas: 12

Processo N.: 1000003547662
 Nome: (139650/13) KLEBER ALVES BORGES
 Cargo/Função: (3441) PROFESSOR EDUC. BASICA
 Un. Adm: (011193) E.E. 10 DE DEZEMBRO
 A Partir de: 08/02/2021 Até20/12/2021
 Qtde Horas: 15

Processo N.: 1000003560465
 Nome: (287064/1) LORENA CARLOS BARBOSA GOMES
 Cargo/Função: (3441) PROFESSOR EDUC. BASICA
 Un. Adm: (038652) E.E. 29 DE JULHO
 A Partir de: 08/02/2021 Até20/12/2021
 Qtde Horas: 4

Processo N.: 1000003567461
 Nome: (287064/1) LORENA CARLOS BARBOSA GOMES
 Cargo/Função: (3441) PROFESSOR EDUC. BASICA
 Un. Adm: (038652) E.E. 29 DE JULHO
 A Partir de: 08/02/2021 Até20/12/2021
 Qtde Horas: 12

Processo N.: 1000003548245
 Nome: (275458/3) LUCIANETE DE ALMEIDA QUEIROS
 Cargo/Função: (3441) PROFESSOR EDUC. BASICA
 Un. Adm: (198226) E.E. MARCIO SCHABATT SOUZA
 A Partir de: 08/02/2021 Até21/04/2021
 Qtde Horas: 20

Processo N.: 1000003564433
 Nome: (287243/1) LULINE SILVA CARVALHO SANTOS
 Cargo/Função: (3441) PROFESSOR EDUC. BASICA
 Un. Adm: (012971) E.E. Dep. OSCAR SOARES
 A Partir de: 08/02/2021 Até09/03/2021
 Qtde Horas: 10

Processo N.: 1000003550046

Nome: (115573/47) MARIA JOSE TORRES MAIA
Cargo/Função: (3441) PROFESSOR EDUC. BASICA
Un. Adm: (014958) E.E. ANTONIO JOSE DE LIMA
A Partir de: 08/02/2021 Até20/12/2021
Qtde Horas: 12

Processo N.: 1000003549275

Nome: (211398/13) MARILCE ZOTTI
Cargo/Função: (3441) PROFESSOR EDUC. BASICA
Un. Adm: (049786) E.E. ULISSES GUIMARAES
A Partir de: 08/02/2021 Até06/03/2021
Qtde Horas: 6

Processo N.: 1000003552621

Nome: (239285/47) MAYARA CADZERSKI
Cargo/Função: (3441) PROFESSOR EDUC. BASICA
Un. Adm: (016470) E.E. DOM BOSCO
A Partir de: 08/02/2021 Até20/12/2021
Qtde Horas: 12

Processo N.: 1000003553997

Nome: (287152/1) MEIRY RAQUEL DE QUEIROZ
Cargo/Função: (3441) PROFESSOR EDUC. BASICA
Un. Adm: (124907) E.E. TEOTONIO CARLOS DA CUNHA NETO
A Partir de: 08/02/2021 Até20/12/2021
Qtde Horas: 10

Processo N.: 1000003566852

Nome: (295769/1) OSVALDO RIBEIRO DE SOUZA NETO
Cargo/Função: (3441) PROFESSOR EDUC. BASICA
Un. Adm: (194921) EE DA PM TIRADENTES CB JOSE MARTINS DE MOURA
A Partir de: 08/02/2021 Até20/12/2021
Qtde Horas: 12

Processo N.: 1000003548762

Nome: (254372/16) RAFAEL MEDEIROS CARDOSO
Cargo/Função: (3441) PROFESSOR EDUC. BASICA
Un. Adm: (011207) E.E. TREZE DE MAIO
A Partir de: 08/02/2021 Até20/12/2021
Qtde Horas: 20

Processo N.: 1000003564091

Nome: (287976/1) RAYSSA GUIMARAES NAVES
Cargo/Função: (3441) PROFESSOR EDUC. BASICA
Un. Adm: (012955) E.E. Dr. ITRYO CORREA
A Partir de: 08/02/2021 Até20/12/2021
Qtde Horas: 4

Processo N.: 1000003555547

Nome: (129963/23) RENATA DE SOUSA PINHEIRO
Cargo/Função: (3441) PROFESSOR EDUC. BASICA
Un. Adm: (194921) EE DA PM TIRADENTES CB JOSE MARTINS DE MOURA
A Partir de: 08/02/2021 Até20/12/2021
Qtde Horas: 16

Processo N.: 1000003564412

Nome: (129963/23) RENATA DE SOUSA PINHEIRO
Cargo/Função: (3441) PROFESSOR EDUC. BASICA
Un. Adm: (194921) EE DA PM TIRADENTES CB JOSE MARTINS DE MOURA
A Partir de: 08/02/2021 Até20/12/2021
Qtde Horas: 4

Processo N.: 1000003555621

Nome: (286550/1) RICARDO PURCENA DE CASTRO
Cargo/Função: (3441) PROFESSOR EDUC. BASICA
Un. Adm: (038652) E.E. 29 DE JULHO
A Partir de: 08/02/2021 Até20/12/2021
Qtde Horas: 7

Processo N.: 1000003557328

Nome: (140872/12) ROBERTO SIMOES RODRIGUES
Cargo/Função: (3441) PROFESSOR EDUC. BASICA
Un. Adm: (016470) E.E. DOM BOSCO
A Partir de: 08/02/2021 Até01/04/2021
Qtde Horas: 3

Processo N.: 1000003547288

Nome: (91072/31) ROSIMAR RODRIGUES SOUZA
Cargo/Função: (3441) PROFESSOR EDUC. BASICA
Un. Adm: (011207) E.E. TREZE DE MAIO
A Partir de: 08/02/2021 Até09/07/2021
Qtde Horas: 2

Processo N.: 1000003562603

Nome: (132500/17) ROSIMEIRE BATISTA FERREIRA
Cargo/Função: (3441) PROFESSOR EDUC. BASICA
Un. Adm: (014958) E.E. ANTONIO JOSE DE LIMA
A Partir de: 08/02/2021 Até13/05/2021
Qtde Horas: 6

Processo N.: 1000003551099

Nome: (214760/7) VAGNER MICHAEL CAVALHERI
Cargo/Função: (3441) PROFESSOR EDUC. BASICA
Un. Adm: (038512) E.E. ANGELO NADIN
A Partir de: 08/02/2021 Até20/12/2021
Qtde Horas: 11

Processo N.: 1000003555920

Nome: (300829/1) VALQUIRA MACHADO DE OLIVEIRA
Cargo/Função: (3441) PROFESSOR EDUC. BASICA
Un. Adm: (124907) E.E. TEOTONIO CARLOS DA CUNHA NETO
A Partir de: 08/02/2021 Até20/12/2021
Qtde Horas: 9

PUBLICADA, REGISTRADA, CUMPRADA-SE.
Cuiabá-MT, 11 de Fevereiro de 2021.
Alan Resende Porto
Secretário de Estado de Educação

PORTARIA/SEDUC/00094/2021
12/02/2021

DE:

O Secretário de Estado de Educação no uso de suas atribuições que lhes são conferidas por lei,

Resolve: AUTORIZAR - SEDUC
Evento: Aulas Adicionais SEDUC

Processo N.: 1000003566153

Nome: (290186/1) ADRIANO DA SILVA PLACIDO
Cargo/Função: (3441) PROFESSOR EDUC. BASICA
Un. Adm: (156434) E.E. JOSEDOMINGOS FRAGA
A Partir de: 08/02/2021 Até20/12/2021
Qtde Horas: 3

Processo N.: 1000003548662

Nome: (242588/1) ALEXANDRE MENDES FERNANDES
Cargo/Função: (3441) PROFESSOR EDUC. BASICA
Un. Adm: (012955) E.E. Dr. ITRYO CORREA
A Partir de: 08/02/2021 Até20/12/2021
Qtde Horas: 8

Processo N.: 1000003548269

Nome: (84702/6) ANA ANGELICA ROMAO
Cargo/Função: (3441) PROFESSOR EDUC. BASICA
Un. Adm: (038598) E.E. IGNACIO SCHEVINSKI FILHO
A Partir de: 08/02/2021 Até20/12/2021
Qtde Horas: 12

Processo N.: 1000003568220

Nome: (115236/15) ANA CAROLINA LEITE DOS SANTOS
Cargo/Função: (3441) PROFESSOR EDUC. BASICA
Un. Adm: (016519) E.E. 13 DE MAIO
A Partir de: 08/02/2021 Até20/12/2021
Qtde Horas: 10

Processo N.: 1000003548378

Nome: (270012/5) ANDRE FELIPE MACHADO DE SOUZA
Cargo/Função: (3441) PROFESSOR EDUC. BASICA
Un. Adm: (016110) E.E. VINICIUS DE MORAES
A Partir de: 08/02/2021 Até20/12/2021
Qtde Horas: 8

Processo N.: 1000003548646

Nome: (270012/5) ANDRE FELIPE MACHADO DE SOUZA
Cargo/Função: (3441) PROFESSOR EDUC. BASICA
Un. Adm: (016110) E.E. VINICIUS DE MORAES
A Partir de: 08/02/2021 Até20/12/2021
Qtde Horas: 3

Processo N.: 1000003547329

Nome: (141657/11) ANGELA DA SILVA VIANA
Cargo/Função: (3441) PROFESSOR EDUC. BASICA
Un. Adm: (016519) E.E. 13 DE MAIO
A Partir de: 08/02/2021 Até20/12/2021
Qtde Horas: 12

Processo N.: 1000003549155

Nome: (141657/11) ANGELA DA SILVA VIANA
Cargo/Função: (3441) PROFESSOR EDUC. BASICA
Un. Adm: (016519) E.E. 13 DE MAIO
A Partir de: 08/02/2021 Até20/12/2021
Qtde Horas: 2

Processo N.: 1000003566000

Nome: (94689/75) ANGELA FABRICIA DE SOUZA MIYABARA
Cargo/Função: (3441) PROFESSOR EDUC. BASICA
Un. Adm: (011207) E.E. TREZE DE MAIO
A Partir de: 08/02/2021 Até20/12/2021
Qtde Horas: 2

Processo N.: 1000003565781

Nome: (92268/88) ANGELA SIMONE HEIN
Cargo/Função: (3441) PROFESSOR EDUC. BASICA
Un. Adm: (194930) EE PM TIRADENTES CB ISRAEL WESLEY P. DE ALMEIDA
A Partir de: 08/02/2021 Até20/12/2021
Qtde Horas: 6

Processo N.: 1000003548273

Nome: (210923/10) ANILZA CANDIDO DA SILVA
Cargo/Função: (3441) PROFESSOR EDUC. BASICA
Un. Adm: (038598) E.E. IGNACIO SCHEVINSKI FILHO
A Partir de: 08/02/2021 Até20/12/2021
Qtde Horas: 8

Processo N.: 1000003550657

Nome: (288881/1) ANYELLEN MENDANHA LEITE
Cargo/Função: (3441) PROFESSOR EDUC. BASICA
Un. Adm: (016136) E.E. WALDEMON MORAES COELHO
A Partir de: 08/02/2021 Até20/12/2021
Qtde Horas: 3

Processo N.: 1000003547374

Nome: (101991/21) ARLENE APARECIDA POUBEL SIRENA
Cargo/Função: (3441) PROFESSOR EDUC. BASICA
Un. Adm: (015687) E.E. OSCAR SOARES
A Partir de: 08/02/2021 Até20/12/2021
Qtde Horas: 6

Processo N.: 1000003555736

Nome: (88724/2) AURECI BARROS DA SILVA
Cargo/Função: (3441) PROFESSOR EDUC. BASICA
Un. Adm: (124907) E.E. TEOTONIO CARLOS DA CUNHA NETO
A Partir de: 08/02/2021 Até20/12/2021
Qtde Horas: 4

Processo N.: 1000003551638

Nome: (210665/3) CARLA MACHADO DA SILVA
Cargo/Função: (3441) PROFESSOR EDUC. BASICA
Un. Adm: (012920) E.E. CARLOS HUGUINEY
A Partir de: 08/02/2021 Até20/12/2021
Qtde Horas: 10

Processo N.: 1000003551345

Nome: (132908/17) CELIA CRISTINA DA SILVA
Cargo/Função: (3441) PROFESSOR EDUC. BASICA
Un. Adm: (145734) E.E. MARIA MIRANDA ARAUJO
A Partir de: 08/02/2021 Até20/12/2021
Qtde Horas: 9

Processo N.: 1000003568334

Nome: (278568/8) CELINA ELIAS GOMES GONCALVES
Cargo/Função: (3441) PROFESSOR EDUC. BASICA
Un. Adm: (016527) CEJA ARÃO GOMES BEZERRA
A Partir de: 08/02/2021 Até20/12/2021
Qtde Horas: 20

Processo N.: 1000003560702

Nome: (265204/3) CELSO LOPES DA SILVA JUNIOR
Cargo/Função: (3441) PROFESSOR EDUC. BASICA
Un. Adm: (015393) E.E. SAO JOSE DO RIO CLARO
A Partir de: 08/02/2021 Até20/12/2021
Qtde Horas: 10

Processo N.: 1000003564627

Nome: (216101/37) CINTHIA CUNHA PAZ
Cargo/Função: (3441) PROFESSOR EDUC. BASICA
Un. Adm: (194921) EE DA PM TIRADENTES CB JOSE MARTINS DE MOURA
A Partir de: 08/02/2021 Até20/12/2021
Qtde Horas: 7

Processo N.: 1000003548243

Nome: (232710/20) CLAUDINEI ALVES DA SILVA
Cargo/Função: (3441) PROFESSOR EDUC. BASICA
Un. Adm: (154172) E.E. LUIZ CARLOS CECONELLO
A Partir de: 08/02/2021 Até20/12/2021
Qtde Horas: 2

Processo N.: 1000003560317

Nome: (232710/20) CLAUDINEI ALVES DA SILVA
Cargo/Função: (3441) PROFESSOR EDUC. BASICA
Un. Adm: (154172) E.E. LUIZ CARLOS CECONELLO
A Partir de: 08/02/2021 Até20/12/2021
Qtde Horas: 6

Processo N.: 1000003548362

Nome: (296123/1) CRISTIANE AUGUSTA PRATES
Cargo/Função: (3441) PROFESSOR EDUC. BASICA
Un. Adm: (038598) E.E. IGNACIO SCHEVINSKI FILHO
A Partir de: 08/02/2021 Até20/12/2021
Qtde Horas: 20

Processo N.: 1000003548168

Nome: (123639/15) CRISTINA TOCHETO
Cargo/Função: (3441) PROFESSOR EDUC. BASICA
Un. Adm: (016470) E.E. DOM BOSCO
A Partir de: 08/02/2021 Até20/12/2021
Qtde Horas: 4

Processo N.: 1000003555504

Nome: (272489/12) DANILLO ALMEIDA DE LIMA
Cargo/Função: (3441) PROFESSOR EDUC. BASICA
Un. Adm: (042480) ASSESSORIA PEDAGOGICA - CONFRESA
A Partir de: 08/02/2021 Até20/12/2021
Qtde Horas: 1

Processo N.: 1000003554045

Nome: (134186/12) DEBORA FARIAS PEIXOTO
Cargo/Função: (3441) PROFESSOR EDUC. BASICA
Un. Adm: (013358) E.E. NOSSA SENHORA DO PERPETUO SOCORRO
A Partir de: 08/02/2021 Até20/12/2021
Qtde Horas: 8

Processo N.: 1000003548803

Nome: (121749/29) DERCINO GONCALO RAMALHO
Cargo/Função: (3441) PROFESSOR EDUC. BASICA
Un. Adm: (013340) E.E. NOSSA SENHORA DA GLORIA
A Partir de: 08/02/2021 Até20/12/2021
Qtde Horas: 8

Processo N.: 1000003559338

Nome: (208870/28) EBERSON DA SILVA SANTOS
Cargo/Função: (3441) PROFESSOR EDUC. BASICA
Un. Adm: (154172) E.E. LUIZ CARLOS CECONELLO
A Partir de: 08/02/2021 Até20/12/2021
Qtde Horas: 2

Processo N.: 1000003547559

Nome: (239114/1) EDINEIA ORTIZ DOS SANTOS
Cargo/Função: (3441) PROFESSOR EDUC. BASICA
Un. Adm: (157252) E.E. LEDY ANITA BRESANCIN
A Partir de: 08/02/2021 Até20/12/2021
Qtde Horas: 8

Processo N.: 1000003547355

Nome: (129990/7) EDIOMAR BISPO CORREA

Cargo/Função: (3441) PROFESSOR EDUC. BASICA
Un. Adm: (194930) EE PM TIRADENTES CB ISRAEL WESLEY P. DE ALMEIDA
A Partir de: 08/02/2021 Até20/12/2021
Qtde Horas: 20

Processo N.: 1000003548278

Nome: (206202/26) EDSON VON DENTZ
Cargo/Função: (3441) PROFESSOR EDUC. BASICA
Un. Adm: (038512) E.E. ANGELO NADIN
A Partir de: 08/02/2021 Até20/12/2021
Qtde Horas: 4

Processo N.: 1000003559238

Nome: (112425/23) ELIZANGELA BARBOSA PAVAN
Cargo/Função: (3441) PROFESSOR EDUC. BASICA
Un. Adm: (016470) E.E. DOM BOSCO
A Partir de: 08/02/2021 Até20/12/2021
Qtde Horas: 8

Processo N.: 1000003548640

Nome: (257834/18) ELIZANGELA REGINA REIS
Cargo/Função: (3441) PROFESSOR EDUC. BASICA
Un. Adm: (038598) E.E. IGNACIO SCHEVINSKI FILHO
A Partir de: 08/02/2021 Até20/12/2021
Qtde Horas: 1

Processo N.: 1000003563655

Nome: (288930/1) FABIO MAIA DE SOUZA
Cargo/Função: (3441) PROFESSOR EDUC. BASICA
Un. Adm: (212482) E.E. DES. INT. DA ED. BAS. "CREUSLI DE SOUZ RAMOS"
A Partir de: 08/02/2021 Até20/12/2021
Qtde Horas: 8

Processo N.: 1000003555171

Nome: (122816/5) FERNANDO ZILIO
Cargo/Função: (3441) PROFESSOR EDUC. BASICA
Un. Adm: (016470) E.E. DOM BOSCO
A Partir de: 08/02/2021 Até20/12/2021
Qtde Horas: 20

Processo N.: 1000003547398

Nome: (59616/39) FLAVIO FERREIRA DE LIMA
Cargo/Função: (3441) PROFESSOR EDUC. BASICA
Un. Adm: (158658) E.E. DAURY RIVA
A Partir de: 08/02/2021 Até20/12/2021
Qtde Horas: 10

Processo N.: 1000003548634

Nome: (288602/1) GEDEONE FERREIRA LIMA
Cargo/Função: (3441) PROFESSOR EDUC. BASICA
Un. Adm: (016080) E.E. DOM AQUINO
A Partir de: 08/02/2021 Até20/12/2021
Qtde Horas: 7

Processo N.: 1000003564386

Nome: (270509/7) HANNY YORGA PRADO
Cargo/Função: (3441) PROFESSOR EDUC. BASICA
Un. Adm: (194921) EE DA PM TIRADENTES CB JOSE MARTINS DE MOURA
A Partir de: 08/02/2021 Até20/12/2021
Qtde Horas: 12

Processo N.: 1000003558955

Nome: (115155/49) IVANIL FERNANDES DA SILVA
Cargo/Função: (3441) PROFESSOR EDUC. BASICA
Un. Adm: (198226) E.E. MARCIO SCHABATT SOUZA
A Partir de: 08/02/2021 Até20/12/2021
Qtde Horas: 3

Processo N.: 1000003548173

Nome: (289718/1) JAKELINE DAYANE VIANA
Cargo/Função: (3441) PROFESSOR EDUC. BASICA
Un. Adm: (154172) E.E. LUIZ CARLOS CECONELLO
A Partir de: 08/02/2021 Até20/12/2021
Qtde Horas: 6

Processo N.: 1000003548232

Nome: (289718/1) JAKELINE DAYANE VIANA
Cargo/Função: (3441) PROFESSOR EDUC. BASICA
Un. Adm: (154172) E.E. LUIZ CARLOS CECONELLO
A Partir de: 08/02/2021 Até20/12/2021
Qtde Horas: 1

Processo N.: 1000003547580

Nome: (113156/8) JANAINA COURA FERREIRA MAZER
Cargo/Função: (3441) PROFESSOR EDUC. BASICA
Un. Adm: (038512) E.E. ANGELO NADIN
A Partir de: 08/02/2021 Até20/12/2021
Qtde Horas: 16

Processo N.: 1000003566031

Nome: (290427/1) JEISON CARLOS DE SOUZA
Cargo/Função: (3441) PROFESSOR EDUC. BASICA
Un. Adm: (011207) E.E. TREZE DE MAIO
A Partir de: 08/02/2021 Até20/12/2021
Qtde Horas: 2

Processo N.: 1000003559236

Nome: (286355/1) JESIEL CARDOSO REIS
Cargo/Função: (3441) PROFESSOR EDUC. BASICA
Un. Adm: (124907) E.E. TEOTONIO CARLOS DA CUNHA NETO
A Partir de: 08/02/2021 Até20/12/2021
Qtde Horas: 7

Processo N.: 1000003547365

Nome: (295982/1) JOAO GUILHERME MACHADO BARBOSA
Cargo/Função: (3441) PROFESSOR EDUC. BASICA
Un. Adm: (197297) E. E. MIL. TIRAD. ` SOL. PM ADRIANA M.RAMOS
A Partir de: 08/02/2021 Até20/12/2021
Qtde Horas: 10

Processo N.: 1000003549133

Nome: (129348/23) JOSE APARECIDO NEIMAN
Cargo/Função: (3441) PROFESSOR EDUC. BASICA
Un. Adm: (016470) E.E. DOM BOSCO
A Partir de: 08/02/2021 Até20/12/2021
Qtde Horas: 3

Processo N.: 1000003559757

Nome: (103082/20) JOSE LUIS FERREIRA
Cargo/Função: (3441) PROFESSOR EDUC. BASICA
Un. Adm: (015849) E.E. ROSMAY KARA JOSE
A Partir de: 08/02/2021 Até20/12/2021
Qtde Horas: 6

Processo N.: 1000003555994

Nome: (64740/9) JOSE SINEZIO DE MELO
Cargo/Função: (3441) PROFESSOR EDUC. BASICA
Un. Adm: (011193) E.E. 10 DE DEZEMBRO
A Partir de: 08/02/2021 Até20/12/2021
Qtde Horas: 2

Processo N.: 1000003555965

Nome: (131364/5) LEIA DIAS LOPES SANTANA
Cargo/Função: (3441) PROFESSOR EDUC. BASICA
Un. Adm: (016519) E.E. 13 DE MAIO
A Partir de: 08/02/2021 Até20/12/2021
Qtde Horas: 2

Processo N.: 1000003548191

Nome: (256639/2) LIGIA CHRISTIE COELHO SILVA
Cargo/Função: (3441) PROFESSOR EDUC. BASICA
Un. Adm: (011193) E.E. 10 DE DEZEMBRO
A Partir de: 08/02/2021 Até20/12/2021
Qtde Horas: 5

Processo N.: 1000003549231

Nome: (256639/2) LIGIA CHRISTIE COELHO SILVA
Cargo/Função: (3441) PROFESSOR EDUC. BASICA
Un. Adm: (011193) E.E. 10 DE DEZEMBRO
A Partir de: 08/02/2021 Até20/12/2021
Qtde Horas: 1

Processo N.: 1000003547338

Nome: (140628/1) LUCIANA DE OLIVEIRA TEODORO
Cargo/Função: (3441) PROFESSOR EDUC. BASICA
Un. Adm: (016519) E.E. 13 DE MAIO
A Partir de: 08/02/2021 Até20/12/2021
Qtde Horas: 8

Processo N.: 1000003548139

Nome: (75885/4) MANOEL AUGUSTO STAHLSCHMIDT
Cargo/Função: (3441) PROFESSOR EDUC. BASICA
Un. Adm: (016470) E.E. DOM BOSCO
A Partir de: 08/02/2021 Até20/12/2021
Qtde Horas: 15

Processo N.: 1000003548260

Nome: (279360/14) MARCELO VINICIUS DRESSLER
Cargo/Função: (3441) PROFESSOR EDUC. BASICA
Un. Adm: (038598) E.E. IGNACIO SCHEVINSKI FILHO
A Partir de: 08/02/2021 Até20/12/2021
Qtde Horas: 9

Processo N.: 1000003547316

Nome: (220717/26) MARCIO ELIZEU BARRABARRA
Cargo/Função: (3441) PROFESSOR EDUC. BASICA
Un. Adm: (013358) E.E. NOSSA SENHORA DO PERPETUO SOCORRO
A Partir de: 08/02/2021 Até20/12/2021
Qtde Horas: 16

Processo N.: 1000003548228

Nome: (212442/11) MARIA CRISTINA SUBTIL CORREA CAVALHEIRO
Cargo/Função: (3441) PROFESSOR EDUC. BASICA
Un. Adm: (158399) E.E. CLEUFA HUBNER
A Partir de: 08/02/2021 Até20/12/2021
Qtde Horas: 4

Processo N.: 1000003565807

Nome: (112199/17) MAURO DE SOUZA
Cargo/Função: (3441) PROFESSOR EDUC. BASICA
Un. Adm: (015733) E.E. IARA MARIA MINOTTO GOMES
A Partir de: 08/02/2021 Até20/12/2021
Qtde Horas: 16

Processo N.: 1000003552634

Nome: (239285/47) MAYARA CADZERSKI
Cargo/Função: (3441) PROFESSOR EDUC. BASICA
Un. Adm: (016470) E.E. DOM BOSCO
A Partir de: 08/02/2021 Até20/12/2021
Qtde Horas: 4

Processo N.: 1000003548249

Nome: (291891/2) MAYARA GISLON
Cargo/Função: (3441) PROFESSOR EDUC. BASICA
Un. Adm: (091448) E.E. PROFª. EDELI MANTOVANI
A Partir de: 08/02/2021 Até20/12/2021
Qtde Horas: 9

Processo N.: 1000003548157

Nome: (290138/1) NERIANE RIOS SOUZA

Cargo/Função: (3441) PROFESSOR EDUC. BASICA
Un. Adm: (184586) E. E. MANOEL DE BARROS
A Partir de: 08/02/2021 Até20/12/2021
Qtde Horas: 9

Processo N.: 1000003566038

Nome: (290277/1) PEDRO AUGUSTO BARBOSA FERREIRA
Cargo/Função: (3441) PROFESSOR EDUC. BASICA
Un. Adm: (011207) E.E. TREZE DE MAIO
A Partir de: 08/02/2021 Até20/12/2021
Qtde Horas: 2

Processo N.: 1000003551722

Nome: (288003/1) POLIANA FERNANDES DE LIMA
Cargo/Função: (3441) PROFESSOR EDUC. BASICA
Un. Adm: (012920) E.E. CARLOS HUGUNNEY
A Partir de: 08/02/2021 Até20/12/2021
Qtde Horas: 10

Processo N.: 1000003547362

Nome: (210928/20) RAFAELA MARCIANO DE FREITAS
Cargo/Função: (3441) PROFESSOR EDUC. BASICA
Un. Adm: (016519) E.E. 13 DE MAIO
A Partir de: 08/02/2021 Até20/12/2021
Qtde Horas: 20

Processo N.: 1000003554111

Nome: (286980/1) RAYNNER ABREU DOS SANTOS RODRIGUES
Cargo/Função: (3441) PROFESSOR EDUC. BASICA
Un. Adm: (124907) E.E. TEOTONIO CARLOS DA CUNHA NETO
A Partir de: 08/02/2021 Até20/12/2021
Qtde Horas: 2

Processo N.: 1000003555763

Nome: (286980/1) RAYNNER ABREU DOS SANTOS RODRIGUES
Cargo/Função: (3441) PROFESSOR EDUC. BASICA
Un. Adm: (124907) E.E. TEOTONIO CARLOS DA CUNHA NETO
A Partir de: 08/02/2021 Até20/12/2021
Qtde Horas: 1

Processo N.: 1000003566886

Nome: (135999/35) REJANE MONTEL DE SOUZA
Cargo/Função: (3441) PROFESSOR EDUC. BASICA
Un. Adm: (124907) E.E. TEOTONIO CARLOS DA CUNHA NETO
A Partir de: 08/02/2021 Até20/12/2021
Qtde Horas: 4

Processo N.: 1000003567680

Nome: (288755/1) RENAN FRANCO
Cargo/Função: (3441) PROFESSOR EDUC. BASICA
Un. Adm: (184586) E. E. MANOEL DE BARROS
A Partir de: 08/02/2021 Até20/12/2021
Qtde Horas: 20

Processo N.: 1000003548581

Nome: (254287/11) RENATA CRISTINA CLAUDINO DE OLIVEIRA
Cargo/Função: (3441) PROFESSOR EDUC. BASICA
Un. Adm: (041629) ASSESSORIA PEDAGOGICA - SORRISO
A Partir de: 08/02/2021 Até20/12/2021
Qtde Horas: 6

Processo N.: 1000003549126

Nome: (254287/11) RENATA CRISTINA CLAUDINO DE OLIVEIRA
Cargo/Função: (3441) PROFESSOR EDUC. BASICA
Un. Adm: (041629) ASSESSORIA PEDAGOGICA - SORRISO
A Partir de: 08/02/2021 Até20/12/2021
Qtde Horas: 6

Processo N.: 1000003555631

Nome: (286550/1) RICARDO PURCENA DE CASTRO
Cargo/Função: (3441) PROFESSOR EDUC. BASICA
Un. Adm: (038652) E.E. 29 DE JULHO
A Partir de: 08/02/2021 Até20/12/2021
Qtde Horas: 4

Processo N.: 1000003548126

Nome: (140872/12) ROBERTO SIMOES RODRIGUES
Cargo/Função: (3441) PROFESSOR EDUC. BASICA
Un. Adm: (016470) E.E. DOM BOSCO
A Partir de: 08/02/2021 Até20/12/2021
Qtde Horas: 5

Processo N.: 1000003548224

Nome: (295910/1) RODRIGO FRANCO VESPUCCI
Cargo/Função: (3441) PROFESSOR EDUC. BASICA
Un. Adm: (158399) E.E. CLEUFA HUBNER
A Partir de: 08/02/2021 Até20/12/2021
Qtde Horas: 12

Processo N.: 1000003548118

Nome: (129809/17) ROGERIO BERNARDES FERREIRA
Cargo/Função: (3441) PROFESSOR EDUC. BASICA
Un. Adm: (021083) E.E. DOM AQUINO CORREA
A Partir de: 08/02/2021 Até20/12/2021
Qtde Horas: 20

Processo N.: 1000003548638

Nome: (285872/1) ROGERIO LUIZ NUNES SANTANA
Cargo/Função: (3441) PROFESSOR EDUC. BASICA
Un. Adm: (016071) E.E. SAO LOURENÇO
A Partir de: 08/02/2021 Até20/12/2021
Qtde Horas: 6

Processo N.: 1000003566043

Nome: (91072/31) ROSIMAR RODRIGUES SOUZA
Cargo/Função: (3441) PROFESSOR EDUC. BASICA

Un. Adm.: (011207) E.E. TREZE DE MAIO
A Partir de: 08/02/2021 Até20/12/2021
Qtde Horas: 4

Processo N.: 1000003547558
Nome: (216532/27) SIRLENE XAVIER LIMA
Cargo/Função: (3441) PROFESSOR EDUC. BASICA
Un. Adm.: (157252) E.E. LEDY ANITA BRESCANCIN
A Partir de: 08/02/2021 Até20/12/2021
Qtde Horas: 8

Processo N.: 1000003547322
Nome: (84761/14) SUELI TEIXEIRA
Cargo/Função: (3441) PROFESSOR EDUC. BASICA
Un. Adm.: (016519) E.E. 13 DE MAIO
A Partir de: 08/02/2021 Até20/12/2021
Qtde Horas: 6

Processo N.: 1000003548207
Nome: (270176/21) SUZANNE SOUSA FERNANDES
Cargo/Função: (3441) PROFESSOR EDUC. BASICA
Un. Adm.: (184586) E. E. MANOEL DE BARROS
A Partir de: 08/02/2021 Até20/12/2021
Qtde Horas: 6

Processo N.: 1000003547582
Nome: (225049/8) TATIANE BISSOLOTTI KESTRING
Cargo/Função: (3441) PROFESSOR EDUC. BASICA
Un. Adm.: (038512) E.E. ANGELO NADIN
A Partir de: 08/02/2021 Até20/12/2021
Qtde Horas: 17

Processo N.: 1000003559251
Nome: (210072/9) THIAGO ROBERTO BALDISSARELLI
Cargo/Função: (3441) PROFESSOR EDUC. BASICA
Un. Adm.: (016470) E.E. DOM BOSCO
A Partir de: 08/02/2021 Até20/12/2021
Qtde Horas: 8

Processo N.: 1000003549223
Nome: (288086/1) TIAGO WESLEY DE JESUS MACHADO
Cargo/Função: (3441) PROFESSOR EDUC. BASICA
Un. Adm.: (016470) E.E. DOM BOSCO
A Partir de: 08/02/2021 Até20/12/2021
Qtde Horas: 9

Processo N.: 1000003549198
Nome: (136711/40) TIMOTEO JANUARIO DA SILVA NETO
Cargo/Função: (3441) PROFESSOR EDUC. BASICA
Un. Adm.: (016470) E.E. DOM BOSCO
A Partir de: 08/02/2021 Até20/12/2021
Qtde Horas: 7

Processo N.: 1000003554144
Nome: (300829/1) VALQUIRA MACHADO DE OLIVEIRA
Cargo/Função: (3441) PROFESSOR EDUC. BASICA
Un. Adm.: (124907) E.E. TEOTONIO CARLOS DA CUNHA NETO
A Partir de: 08/02/2021 Até20/12/2021
Qtde Horas: 10

Processo N.: 1000003559972
Nome: (300829/1) VALQUIRA MACHADO DE OLIVEIRA
Cargo/Função: (3441) PROFESSOR EDUC. BASICA
Un. Adm.: (124907) E.E. TEOTONIO CARLOS DA CUNHA NETO
A Partir de: 08/02/2021 Até20/12/2021
Qtde Horas: 1

Processo N.: 1000003548193
Nome: (256978/13) VANICEIA GONCALINA DE OLIVEIRA GONCALVES DE PAULA
Cargo/Função: (3441) PROFESSOR EDUC. BASICA
Un. Adm.: (184586) E. E. MANOEL DE BARROS
A Partir de: 08/02/2021 Até20/12/2021
Qtde Horas: 10

Processo N.: 1000003557545
Nome: (226293/35) VANUZA LEAL DE SOUSA
Cargo/Função: (3441) PROFESSOR EDUC. BASICA
Un. Adm.: (040940) ASSESSORIA PEDAGOGICA - ALTO PARAGUAI
A Partir de: 08/02/2021 Até20/12/2021
Qtde Horas: 5

Processo N.: 1000003565803
Nome: (120934/11) VILSON PEREIRA
Cargo/Função: (3441) PROFESSOR EDUC. BASICA
Un. Adm.: (015733) E.E. IARA MARIA MINOTTO GOMES
A Partir de: 08/02/2021 Até20/12/2021
Qtde Horas: 8

Processo N.: 1000003566023
Nome: (210976/6) WALQUIRIA HELENA TEODORICO
Cargo/Função: (3441) PROFESSOR EDUC. BASICA
Un. Adm.: (044270) E.E. 13 DE MAIO
A Partir de: 08/02/2021 Até20/12/2021
Qtde Horas: 6

Processo N.: 1000003548174
Nome: (272466/8) YAN ROCHA
Cargo/Função: (3441) PROFESSOR EDUC. BASICA
Un. Adm.: (016470) E.E. DOM BOSCO
A Partir de: 08/02/2021 Até20/12/2021
Qtde Horas: 8

PUBLICADA, REGISTRADA, CUMPRÁ-SE.
Cuiabá-MT, 11 de Fevereiro de 2021.
Alan Resende Porto
Secretário de Estado de Educação

PORTARIA/SEDUC/00095/2021
12/02/2021

DE:

O Secretário de Estado de Educação no uso de suas atribuições que lhes são conferidas por lei,

Resolve: DEFERIR
Evento: LICENÇA PARA TRATAMENTO DE INTERESSE PARTICULAR

Processo N.: 1000003568964
Nome: (289770/1) DAYANE PEDROSA SANT ANA LEITE
Cargo/Função: (3441) PROFESSOR EDUC. BASICA
Un. Adm.: (192210) E.E ARLETE MARIA CAPPELLARI
A Partir de: 10/02/2021 Até09/02/2023

PUBLICADA, REGISTRADA, CUMPRÁ-SE.
Cuiabá-MT, 11 de Fevereiro de 2021.
Alan Resende Porto
Secretário de Estado de Educação

O Secretário de Estado de Educação no uso de suas atribuições que lhes são conferidas por lei,

Resolve: AUTORIZAR - SEDUC
Objeto: CONTRATO TEMPORARIO EM SUBSTITUIÇÃO POR MOTIVO DE URGÊNCIA
CONTRATO/SEDUC/02085/2021 DE: 12/02/2021

Processo N.: 1000003554727
Contratado: (106931/9) ALCINDINA PAIXAO RODRIGUES,CPF: 655.002.451-04;Cargo/Função: (3476) APOIO ADM. EDUCACIONAL-ELEMENTAR;Ref:A-001;CH: 30H
Hab.:LICENCIATURA PLENA EM BIOLOGIA;Motivo:FERIAS -;Un. Adm:(010855) E.E. SILVESTRE GOMES JARDIM;De: 01/02/2021 a 02/03/2021
Substituído: (84483/1) SILVANO ALVES DA SILVA

CONTRATO/SEDUC/02086/2021 DE: 12/02/2021
Processo N.: 1000003555166
Contratado: (120435/5) LEANDRO FEITOSA SOBRINHO,CPF: 929.980.031-68;Cargo/Função: (3476) APOIO ADM. EDUCACIONAL-ELEMENTAR;Ref:A-001;CH: 30H
Hab.:TECNOLOGIA EM GESTÃO DE RECURSOS HUMANOS;Motivo:FERIAS -;Un. Adm:(010987) E.E. D. WUNIBALDO TELLEUR;De: 01/02/2021 a 02/03/2021
Substituído: (226620/1) JOSE AUGUSTO TALON MORAES

CONTRATO/SEDUC/02087/2021 DE: 12/02/2021
Processo N.: 1000003554482
Contratado: (125855/27) MARIA APARECIDA GUIMARAES,CPF: 915.754.941-91;Cargo/Função: (3476) APOIO ADM. EDUCACIONAL-ELEMENTAR;Ref:A-001;CH: 30H
Hab.:ENSINO MEDIO;Motivo:FERIAS -;Un. Adm:(014966) E.E. SANTO ANTONIO DE PADUA;De: 01/02/2021 a 02/03/2021
Substituído: (74866/4) JOCELIA MARLENE FERREIRA MACHADO

CONTRATO/SEDUC/02088/2021 DE: 12/02/2021
Processo N.: 1000003558173
Contratado: (132731/29) NIVALDO RIBEIRO,CPF: 442.060.541-34;Cargo/Função: (3476) APOIO ADM. EDUCACIONAL-ELEMENTAR;Ref:A-001;CH: 30H
Hab.:ENSINO MEDIO;Motivo:FERIAS -;Un. Adm:(154970) E.E. JOSÉCLETO GIEHL;De: 01/02/2021 a 02/03/2021
Substituído: (217478/8) RUBENILSON SANCHES NOVAIS

CONTRATO/SEDUC/02089/2021 DE: 12/02/2021
Processo N.: 1000003552494
Contratado: (143792/24) JORGE GOMES DE ALCANTARA,CPF: 158.632.981-20;Cargo/Função: (3476) APOIO ADM. EDUCACIONAL-ELEMENTAR;Ref:A-001;CH: 30H
Hab.:LICENCIATURA PLENA EM LETRAS/PORTUGUES;Motivo:FERIAS -;Un. Adm:(012920) E.E. CARLOS HUGUINEY;De: 01/02/2021 a 02/03/2021
Substituído: (77720/2) JOAO SOUZA NETO

CONTRATO/SEDUC/02090/2021 DE: 12/02/2021
Processo N.: 1000003558562
Contratado: (208675/16) MARIA SANTANA ABDO,CPF: 415.337.391-53;Cargo/Função: (3476) APOIO ADM. EDUCACIONAL-ELEMENTAR;Ref:A-001;CH: 30H
Hab.:MAGISTÉRIO;Motivo:READAPTAÇÃO -;Un. Adm:(049794) E.E. SANTO ANTONIO;De: 01/02/2021 a 29/06/2021
Substituído: (84484/1) HELENA PEREIRA BRANCO

CONTRATO/SEDUC/02091/2021 DE: 12/02/2021
Processo N.: 1000003556859
Contratado: (216518/45) ADRIANO RIBEIRO BARRETO,CPF: 694.172.611-34;Cargo/Função: (3476) APOIO ADM. EDUCACIONAL-ELEMENTAR;Ref:A-001;CH: 30H
Hab.:LICENCIATURA PLENA EM GEOGRAFIA;Motivo:CEDÊNCIA PARA OUTRO ÓRGÃO OU PODER - SEM ONUS -;Un. Adm:(011061) E.E. JOSE MORAES;De: 01/02/2021 a 20/12/2021
Substituído: (88765/1) IVAN RODRIGUES DE LIMA

CONTRATO/SEDUC/02092/2021 DE: 12/02/2021
Processo N.: 1000003558572
Contratado: (220273/23) JUDITI RESENDE ALMEIDA,CPF: 284.549.601-04;Cargo/Função: (3476) APOIO ADM. EDUCACIONAL-ELEMENTAR;Ref:A-001;CH: 30H
Hab.:ENSINO MEDIO;Motivo:FERIAS -;Un. Adm:(049794) E.E. SANTO ANTONIO;De: 01/02/2021 a 02/03/2021
Substituído: (87258/1) ADEVAIL OLIVEIRA DOS SANTOS

CONTRATO/SEDUC/02093/2021 DE: 12/02/2021
Processo N.: 1000003553513
Contratado: (234098/19) ROSA MARIA CAMILO,CPF: 966.468.021-49;Cargo/Função: (3476) APOIO ADM. EDUCACIONAL-ELEMENTAR;Ref:A-001;CH: 30H
Hab.:TECNOLOGIA EM GESTÃO AMBIENTAL;Motivo:LICENÇA PARA TRATAMENTO DE SAUDE (EFETIVO) -;Un. Adm:(014940) E.E. DOM VUNIBALDO;De: 01/02/2021 a 10/02/2021
Substituído: (38442/1) JORGE BERNARDO DE AGUIAR

CONTRATO/SEDUC/02094/2021 DE: 12/02/2021

Processo Nº: 1000003557451
Contratado: (238270/4) SANDRA PINHEIRO DE OLIVEIRA, CPF: 002.867.131-79; Cargo/Função: (3476) APOIO ADM. EDUCACIONAL-ELEMENTAR; Ref:A-001; CH: 30H
Hab.: BACHARELADO EM ADMINISTRACAO DE EMPRESAS; Motivo: FERIAS -; Un. Adm: (192163) EE MODELO SANTO ANTONIO; De: 03/02/2021 a 02/03/2021
Substituído: (227571/1) CLAUDIO LOPES SIMAO

CONTRATO/SEDUC/02095/2021 DE: 12/02/2021
Processo Nº: 1000003567014
Contratado: (244173/8) ODETINA MARIA DA TRINDADE TEIXEIRA, CPF: 943.653.771-91; Cargo/Função: (3476) APOIO ADM. EDUCACIONAL-ELEMENTAR; Ref:A-001; CH: 30H
Hab.: ENSINO MEDIO; Motivo: FERIAS -; Un. Adm: (010774) E.E. DOM ANTONIO CAMPELO; De: 01/02/2021 a 02/03/2021
Substituído: (85874/1) JONAS RIBEIRO DE ALENCAR

CONTRATO/SEDUC/02096/2021 DE: 12/02/2021
Processo Nº: 1000003559901
Contratado: (249328/15) AMARILDO JOSE FILIPINI, CPF: 818.939.141-00; Cargo/Função: (3476) APOIO ADM. EDUCACIONAL-ELEMENTAR; Ref:A-001; CH: 30H
Hab.: ENSINO MEDIO; Motivo: LICENCA PARA TRATAMENTO DE SAUDE (EFETIVO) -; Un. Adm: (044270) E.E. 13 DE MAIO; De: 01/02/2021 a 16/02/2021
Substituído: (74540/4) GENECI NOVACK DA CRUZ

CONTRATO/SEDUC/02097/2021 DE: 12/02/2021
Processo Nº: 1000003552496
Contratado: (252150/15) MAURO ROBERTO BACHEGA, CPF: 048.169.381-50; Cargo/Função: (3476) APOIO ADM. EDUCACIONAL-ELEMENTAR; Ref:A-001; CH: 30H
Hab.: ENSINO MEDIO; Motivo: FERIAS -; Un. Adm: (015733) E.E. IARA MARIA MINOTTO GOMES; De: 01/02/2021 a 02/03/2021
Substituído: (84428/1) VAGNER RIBEIRO DOS SANTOS

CONTRATO/SEDUC/02098/2021 DE: 12/02/2021
Processo Nº: 1000003558602
Contratado: (252556/18) ODAIR MATIAS PIRES, CPF: 316.226.968-75; Cargo/Função: (3476) APOIO ADM. EDUCACIONAL-ELEMENTAR; Ref:A-001; CH: 30H
Hab.: TECNOLOGIA EM PROCESSOS GERENCIAIS; Motivo: CEDENCA PARA OUTRO ORGAO OU PODER - SEM ONUS -; Un. Adm: (049883) E.E. ANDRE MAGGI; De: 01/02/2021 a 31/08/2021
Substituído: (89023/1) CESAR MARTINS DOS SANTOS

CONTRATO/SEDUC/02099/2021 DE: 12/02/2021
Processo Nº: 1000003560624
Contratado: (254553/16) EVA APARECIDA RODRIGUES, CPF: 010.361.611-02; Cargo/Função: (3476) APOIO ADM. EDUCACIONAL-ELEMENTAR; Ref:A-001; CH: 30H
Hab.: ENSINO MEDIO; Motivo: FERIAS -; Un. Adm: (010880) E.E. DANIEL MARTINS MOURA; De: 04/02/2021 a 02/03/2021
Substituído: (85042/1) LUIS GOBIS DE JESUS

CONTRATO/SEDUC/02100/2021 DE: 12/02/2021
Processo Nº: 1000003551883
Contratado: (257864/10) NILVA MARIA LUZ, CPF: 568.417.791-34; Cargo/Função: (3476) APOIO ADM. EDUCACIONAL-ELEMENTAR; Ref:A-001; CH: 30H
Hab.: ENSINO MEDIO; Motivo: FERIAS -; Un. Adm: (045810) ASSESSORIA PEDAGOGICA DE GAUCHA DO NORTE; De: 01/02/2021 a 02/03/2021
Substituído: (250709/1) ADELIO COZER

CONTRATO/SEDUC/02101/2021 DE: 12/02/2021
Processo Nº: 1000003560416
Contratado: (260075/11) EDIVALDO ALVES CORONEL, CPF: 015.547.741-28; Cargo/Função: (3476) APOIO ADM. EDUCACIONAL-ELEMENTAR; Ref:A-001; CH: 30H
Hab.: TECNOLOGIA EM GESTÃO PÚBLICA; Motivo: FERIAS -; Un. Adm: (060224) C.E.A.A.D.A. PROF. ARLETE P. MIGUELETTI; De: 01/02/2021 a 02/03/2021
Substituído: (88840/1) GERALDO ALVES PEIXOTO DA SILVA

CONTRATO/SEDUC/02102/2021 DE: 12/02/2021
Processo Nº: 1000003551869
Contratado: (263722/5) CELIA APARECIDA RODRIGUES SILVA COZER, CPF: 009.367.391-42; Cargo/Função: (3468) TECNICO ADMINISTRATIVO EDUCACIONAL; Ref:A-001; CH: 30H
Hab.: LICENCIATURA PLENA EM PEDAGOGIA; Motivo: LICENCA GESTANTE (SERVIDORA EFETIVA) -; Un. Adm: (045810) ASSESSORIA PEDAGOGICA DE GAUCHA DO NORTE; De: 01/02/2021 a 04/06/2021
Substituído: (289493/1) PAMELLA PAULA SANTOS

CONTRATO/SEDUC/02103/2021 DE: 12/02/2021
Processo Nº: 1000003557217
Contratado: (265824/8) DRISANA STEFANI SEVERINO DE SOUZA, CPF: 051.440.701-83; Cargo/Função: (3476) APOIO ADM. EDUCACIONAL-ELEMENTAR; Ref:A-001; CH: 30H
Hab.: LICENCIATURA PLENA EM PEDAGOGIA; Motivo: FERIAS -; Un. Adm: (040649) ASSESSORIA PEDAGOGICA - ALTO ARAGUAIA; De: 01/02/2021 a 02/03/2021
Substituído: (57922/5) SEBASTIAO FERREIRA GOUVEIA

CONTRATO/SEDUC/02104/2021 DE: 12/02/2021
Processo Nº: 1000003567319
Contratado: (267966/2) KEYLON ADSON ALMEIDA SILVA, CPF: 805.817.141-72; Cargo/Função: (3476) APOIO ADM. EDUCACIONAL-ELEMENTAR; Ref:A-001; CH: 30H
Hab.: ENSINO MEDIO; Motivo: FERIAS -; Un. Adm: (154172) E.E. LUIZ CARLOS CECONELLO; De: 01/02/2021 a 02/03/2021
Substituído: (227244/1) ROMEU VITTORAZZI CUSCINI

CONTRATO/SEDUC/02105/2021 DE: 12/02/2021
Processo Nº: 1000003564198
Contratado: (268413/10) MARCOS ROBERTO SILVA, CPF: 012.102.631-06; Cargo/Função: (3476) APOIO ADM. EDUCACIONAL-ELEMENTAR; Ref:A-001; CH: 30H
Hab.: ENSINO MEDIO; Motivo: FERIAS -; Un. Adm: (011134) E.E. LA SALLE; De: 04/02/2021 a 02/03/2021
Substituído: (91166/1) MARIO REGIS AVALO RODRIGUES

CONTRATO/SEDUC/02106/2021 DE: 12/02/2021
Processo Nº: 1000003556244
Contratado: (268920/11) ADEMIR ALVES DE OLIVEIRA, CPF: 034.088.531-93; Cargo/Função: (3476) APOIO ADM. EDUCACIONAL-

ELEMENTAR; Ref:A-001; CH: 30H
Hab.: ENSINO MEDIO; Motivo: FERIAS -; Un. Adm: (069612) E.E. GARCIA EDMUNDO ZEFFERINO; De: 01/02/2021 a 02/03/2021
Substituído: (215491/6) WAGNER ALVES MOLINA

CONTRATO/SEDUC/02107/2021 DE: 12/02/2021
Processo Nº: 1000003564242
Contratado: (269233/5) JEREMIAS DOMINGOS DE FREITAS, CPF: 009.740.541-86; Cargo/Função: (3476) APOIO ADM. EDUCACIONAL-ELEMENTAR; Ref:A-001; CH: 30H
Hab.: TECNOLOGIA EM GESTÃO PÚBLICA; Motivo: FERIAS -; Un. Adm: (011061) E.E. JOSE MORAES; De: 06/02/2021 a 07/03/2021
Substituído: (89011/1) ROBERTO JOSE LEONEL

CONTRATO/SEDUC/02108/2021 DE: 12/02/2021
Processo Nº: 1000003568328
Contratado: (271433/13) JOANA PEREIRA DE BRITO SANTOS, CPF: 702.574.691-68; Cargo/Função: (3476) APOIO ADM. EDUCACIONAL-ELEMENTAR; Ref:A-001; CH: 30H
Hab.: ENSINO MEDIO; Motivo: FERIAS -; Un. Adm: (014087) E.E. SEVERIANO NEVES; De: 01/02/2021 a 23/02/2021
Substituído: (242573/1) ZENIULMAR RIBEIRO SOARES

CONTRATO/SEDUC/02109/2021 DE: 12/02/2021
Processo Nº: 1000003559271
Contratado: (276168/10) SELIO MARTINS DA SILVA, CPF: 836.141.171-20; Cargo/Função: (3476) APOIO ADM. EDUCACIONAL-ELEMENTAR; Ref:A-001; CH: 30H
Hab.: ENSINO MEDIO; Motivo: READAPTACAO -; Un. Adm: (016470) E.E. DOM BOSCO; De: 03/02/2021 a 17/04/2021
Substituído: (27394/6) MARIA GONCALVES PIRES

CONTRATO/SEDUC/02110/2021 DE: 12/02/2021
Processo Nº: 1000003554049
Contratado: (276347/15) JOSE ANTONIO DE SOUZA, CPF: 432.494.501-20; Cargo/Função: (3476) APOIO ADM. EDUCACIONAL-ELEMENTAR; Ref:A-001; CH: 30H
Hab.: BACHARELADO EM CIENCIAS CONTABEIS; Motivo: FERIAS -; Un. Adm: (010928) E.E. JOSE SALMEN HANZE; De: 01/02/2021 a 25/02/2021
Substituído: (85094/1) SEBASTIAO JUNIOR PEREIRA COSTA

CONTRATO/SEDUC/02111/2021 DE: 12/02/2021
Processo Nº: 1000003558254
Contratado: (276496/8) WILKYR FERREIRA MODESTO, CPF: 036.831.191-01; Cargo/Função: (3476) APOIO ADM. EDUCACIONAL-ELEMENTAR; Ref:A-001; CH: 30H
Hab.: ENSINO MEDIO; Motivo: FERIAS -; Un. Adm: (212431) E.E. DE DES INT. ED. BAS "ANT CES DE FIGUEIRO NETO"; De: 01/02/2021 a 02/03/2021
Substituído: (87177/1) JOSE MIGUEL RODRIGUES

CONTRATO/SEDUC/02112/2021 DE: 12/02/2021
Processo Nº: 1000003554127
Contratado: (277078/10) WOLDER DE DEUS MOURA, CPF: 616.695.121-34; Cargo/Função: (3476) APOIO ADM. EDUCACIONAL-ELEMENTAR; Ref:A-001; CH: 30H
Hab.: TECNICO EM CONTABILIDADE; Motivo: FERIAS -; Un. Adm: (011193) E.E. 10 DE DEZEMBRO; De: 01/02/2021 a 02/03/2021
Substituído: (87041/1) EDIMAR PEREIRA DA COSTA

CONTRATO/SEDUC/02113/2021 DE: 12/02/2021
Processo Nº: 1000003561191
Contratado: (282709/6) PEDRO ALTAIR DE JESUS, CPF: 384.671.351-15; Cargo/Função: (3476) APOIO ADM. EDUCACIONAL-ELEMENTAR; Ref:A-001; CH: 30H
Hab.: ENSINO MEDIO; Motivo: FERIAS -; Un. Adm: (010898) CEJA PROF. ALFREDO MARIEN; De: 02/02/2021 a 02/03/2021
Substituído: (85034/1) JOVELINO BARBOSA DE SOUZA

CONTRATO/SEDUC/02114/2021 DE: 12/02/2021
Processo Nº: 1000003553932
Contratado: (282771/6) IGOR LEITE TEIXEIRA, CPF: 035.784.971-00; Cargo/Função: (3476) APOIO ADM. EDUCACIONAL-ELEMENTAR; Ref:A-001; CH: 30H
Hab.: LICENCIATURA PLENA EM EDUCAÇÃO FISICA; Motivo: FERIAS -; Un. Adm: (011142) E.E. EMANUEL PINHEIRO; De: 01/02/2021 a 02/03/2021
Substituído: (84377/1) FRANCIELINO PEDRO DA SILVA NETO

CONTRATO/SEDUC/02115/2021 DE: 12/02/2021
Processo Nº: 1000003554530
Contratado: (282821/14) JOAO PEDRO BARBOSA NOGUEIRA, CPF: 047.521.441-23; Cargo/Função: (3476) APOIO ADM. EDUCACIONAL-ELEMENTAR; Ref:A-001; CH: 30H
Hab.: BACHARELADO EM AGRONOMIA; Motivo: FERIAS -; Un. Adm: (124907) E.E. TEOTONIO CARLOS DA CUNHA NETO; De: 01/02/2021 a 02/03/2021
Substituído: (286475/1) FLAVIO WILSON PEREIRA DE ARAUJO

CONTRATO/SEDUC/02116/2021 DE: 12/02/2021
Processo Nº: 1000003556144
Contratado: (283414/3) EBERTH RODRIGUES DA CRUZ AGUIAR, CPF: 053.346.791-89; Cargo/Função: (3476) APOIO ADM. EDUCACIONAL-ELEMENTAR; Ref:A-001; CH: 30H
Hab.: ENSINO MEDIO; Motivo: FERIAS -; Un. Adm: (015741) E.E. COM. JOSE PEDRO DIAS; De: 01/02/2021 a 02/03/2021
Substituído: (69851/3) EDVALDO CAETANO DA ROCHA

CONTRATO/SEDUC/02117/2021 DE: 12/02/2021
Processo Nº: 1000003566245
Contratado: (283632/4) JUCIMARA DE ALMEIDA E SILVA, CPF: 937.389.271-15; Cargo/Função: (3476) APOIO ADM. EDUCACIONAL-ELEMENTAR; Ref:A-001; CH: 30H
Hab.: LICENCIATURA PLENA EM CIENCIAS BIOLOGICAS; Motivo: READAPTACAO -; Un. Adm: (009830) E.E. SANTOS DUMONT; De: 01/02/2021 a 20/05/2021
Substituído: (265355/1) CELIA MARIA EVANGELISTA DE ALMEIDA

CONTRATO/SEDUC/02118/2021 DE: 12/02/2021
Processo Nº: 1000003551922
Contratado: (284302/3) JOSIAS FERREIRA ORTIZ, CPF: 775.523.421-53; Cargo/Função: (3476) APOIO ADM. EDUCACIONAL-ELEMENTAR; Ref:A-001; CH: 30H
Hab.: TECNICO EM CONTABILIDADE; Motivo: FERIAS -; Un. Adm: (011126) E.E. JOAQUIM NUNES ROCHA; De: 01/02/2021 a 02/03/2021
Substituído: (290372/1) ALEFF FELIPE ALVES DA SILVA

CONTRATO/SEDUC/02119/2021 DE: 12/02/2021
 Processo Nº: 1000003563929
 Contratado: (285720/9) ROSAIR DE SOUZA BARBOSA, CPF: 001.068.401-85; Cargo/Função: (3476) APOIO ADM. EDUCACIONAL-ELEMENTAR; Ref: A-001; CH: 30H
 Hab.: ENSINO MEDIO; Motivo: READAPTACAO -; Un. Adm: (194921) EE DA PM TIRADENTES CB JOSE MARTINS DE MOURA; De: 08/02/2021 a 05/06/2021
 Substituído: (241905/1) ROSANGELA GOMES DE CAMPOS SOUSA

CONTRATO/SEDUC/02120/2021 DE: 12/02/2021
 Processo Nº: 1000003558584
 Contratado: (287595/7) JOICE NAIARA SOARES DA SILVA, CPF: 035.934.021-06; Cargo/Função: (3476) APOIO ADM. EDUCACIONAL-ELEMENTAR; Ref: A-001; CH: 30H
 Hab.: LICENCIATURA PLENA EM CIENCIAS NATURAIS; Motivo: FERIAS -; Un. Adm: (014931) E.E. Sen. FILINTO MULLER; De: 01/02/2021 a 02/03/2021
 Substituído: (54906/3) JOSE GASPARD DE SOUZA

CONTRATO/SEDUC/02121/2021 DE: 12/02/2021
 Processo Nº: 1000003553295
 Contratado: (288704/8) VALCIO BATISTA DA SILVA, CPF: 007.991.661-97; Cargo/Função: (3476) APOIO ADM. EDUCACIONAL-ELEMENTAR; Ref: A-001; CH: 30H
 Hab.: BACHARELADO EM ESTUDOS DE GESTÃO EM SEGURANÇA PÚBLICA; Motivo: FERIAS -; Un. Adm: (011517) E.E. ARTUR DA COSTA E SILVA; De: 01/02/2021 a 02/03/2021
 Substituído: (85052/1) RUBIA ALVES BORGES

CONTRATO/SEDUC/02122/2021 DE: 12/02/2021
 Processo Nº: 1000003558666
 Contratado: (291554/3) EDER CLEDINEI ENGSTER, CPF: 947.315.861-00; Cargo/Função: (3476) APOIO ADM. EDUCACIONAL-ELEMENTAR; Ref: A-001; CH: 30H
 Hab.: LICENCIATURA PLENA EM COMPUTAÇÃO; Motivo: FERIAS -; Un. Adm: (013412) E.E. Cel. ANTONIO PAES DE BARROS; De: 01/02/2021 a 02/03/2021
 Substituído: (86997/1) ALCEIR DE ALMEIDA RIBEIRO

CONTRATO/SEDUC/02123/2021 DE: 12/02/2021
 Processo Nº: 1000003555655
 Contratado: (292061/2) MICHEL ANDRE DA SILVA, CPF: 960.180.621-00; Cargo/Função: (3476) APOIO ADM. EDUCACIONAL-ELEMENTAR; Ref: A-001; CH: 30H
 Hab.: BACHARELADO EM PSICOLOGIA; Motivo: CEDÊNCIA PARA OUTRO ÓRGÃO OU PODER COM ONUS C/ RESSARCIMENTO; Un. Adm: (192147) E.E. PROFESSORA EDITH PEREIRA BARBOSA; De: 02/02/2021 a 09/06/2021
 Substituído: (84373/1) MARCELO MACEDO CASTRO

CONTRATO/SEDUC/02124/2021 DE: 12/02/2021
 Processo Nº: 1000003564066
 Contratado: (292481/5) SANDRA ALVES DE MELO, CPF: 852.768.121-87; Cargo/Função: (3476) APOIO ADM. EDUCACIONAL-ELEMENTAR; Ref: A-001; CH: 30H
 Hab.: TECNOLOGIA EM GESTÃO DE RECURSOS HUMANOS; Motivo: FERIAS -; Un. Adm: (050008) CEFAPRO DE SAO FELIX DO ARAGUAIA; De: 01/02/2021 a 02/03/2021
 Substituído: (53094/3) VALDIVINO NETO SILVA CRUZ

CONTRATO/SEDUC/02125/2021 DE: 12/02/2021
 Processo Nº: 1000003559430
 Contratado: (294940/7) WASHINGTON LUIS SANTOS DA CRUZ, CPF: 001.519.763-84; Cargo/Função: (3476) APOIO ADM. EDUCACIONAL-ELEMENTAR; Ref: A-001; CH: 30H
 Hab.: TECNICO EM SEGURANÇA DO TRABALHO; Motivo: FERIAS -; Un. Adm: (010995) E.E. Maj. OTAVIO PITALUGA; De: 01/02/2021 a 02/03/2021
 Substituído: (288826/1) CLAUDEMIR SOUZA DO SACRAMENTO

CONTRATO/SEDUC/02126/2021 DE: 12/02/2021
 Processo Nº: 1000003554709
 Contratado: (297795/4) LUCLECIA GOMES CORREA COIMBRA, CPF: 004.563.321-54; Cargo/Função: (3476) APOIO ADM. EDUCACIONAL-ELEMENTAR; Ref: A-001; CH: 30H
 Hab.: LICENCIATURA PLENA EM NORMAL SUPERIOR; Motivo: FERIAS -; Un. Adm: (013943) E.E. Gov. JOAO PONCE DE ARRUDA; De: 01/02/2021 a 02/03/2021
 Substituído: (226937/1) DEBORA SILVANA LEANDRO VASCONCELOS

CONTRATO/SEDUC/02127/2021 DE: 12/02/2021
 Processo Nº: 1000003555497
 Contratado: (297841/6) LUCAS BISPO DA SILVA, CPF: 049.426.911-17; Cargo/Função: (3476) APOIO ADM. EDUCACIONAL-ELEMENTAR; Ref: A-001; CH: 30H
 Hab.: TECNOLOGIA EM GESTÃO AMBIENTAL; Motivo: FERIAS -; Un. Adm: (049999) CEFAPRO DE JUINA; De: 01/02/2021 a 02/03/2021
 Substituído: (87070/1) MARCOS NUNES MENDONÇA

CONTRATO/SEDUC/02128/2021 DE: 12/02/2021
 Processo Nº: 1000003560084
 Contratado: (302889/1) ANDERSON CARLOS COSTA DE ARAUJO, CPF: 068.181.231-12; Cargo/Função: (3476) APOIO ADM. EDUCACIONAL-ELEMENTAR; Ref: A-001; CH: 30H
 Hab.: ENSINO MEDIO; Motivo: FERIAS -; Un. Adm: (158330) E.E. ANDRÉANTONIO MAGGI; De: 01/02/2021 a 02/03/2021
 Substituído: (53619/2) GENILDO CRUZ RAMIRO

CONTRATO/SEDUC/02129/2021 DE: 12/02/2021
 Processo Nº: 1000003555853
 Contratado: (302890/1) LUCIO SEBASTIAO REIS DE MAGALHAES FILHO, CPF: 012.537.481-01; Cargo/Função: (3476) APOIO ADM. EDUCACIONAL-ELEMENTAR; Ref: A-001; CH: 30H
 Hab.: TECNOLOGIA EM GESTÃO DE RECURSOS HUMANOS; Motivo: FERIAS -; Un. Adm: (009326) E.E. Pe. ERNESTO CAMILO BARRETO; De: 01/02/2021 a 02/03/2021
 Substituído: (288314/1) KELVEN DOUGLAS GONCALVES NUNES

CONTRATO/SEDUC/02130/2021 DE: 12/02/2021
 Processo Nº: 1000003558960
 Contratado: (302891/1) ROGERIO FELICIANO, CPF: 979.188.579-68; Cargo/Função: (3476) APOIO ADM. EDUCACIONAL-ELEMENTAR; Ref: A-001; CH: 30H
 Hab.: ENSINO MEDIO; Motivo: FERIAS -; Un. Adm: (076201) E.E. PROF. JOAO CRISOSTOMO DE FIGUEIREDO; De: 01/02/2021 a 02/03/2021
 Substituído: (235966/1) LOURENCO QUEIROZ DE LIMA

CONTRATO/SEDUC/02131/2021 DE: 12/02/2021
 Processo Nº: 1000003553793
 Contratado: (302893/1) DAVID MAX DE SOUZA, CPF: 016.894.321-28; Cargo/Função: (3476) APOIO ADM. EDUCACIONAL-ELEMENTAR; Ref: A-001; CH: 30H

Hab.: ENSINO MEDIO; Motivo: FERIAS -; Un. Adm: (013099) E.E. VALE DO GUAPORE; De: 01/02/2021 a 02/03/2021
 Substituído: (227306/1) RONEI DE ALMEIDA CRUZ

CONTRATO/SEDUC/02132/2021 DE: 12/02/2021
 Processo Nº: 1000003554785
 Contratado: (302894/1) IEZA APARECIDA TELIS PORATH, CPF: 056.966.381-47; Cargo/Função: (3476) APOIO ADM. EDUCACIONAL-ELEMENTAR; Ref: A-001; CH: 30H
 Hab.: BACHARELADO EM BIOLOGIA; Motivo: LICENÇA GESTANTE (SERVIDORA EFETIVA) -; Un. Adm: (010901) E.E. SAGRADO CORACAO DE JESUS; De: 01/02/2021 a 30/03/2021
 Substituído: (227484/1) JEICE KAMILA DA LUZ

CONTRATO/SEDUC/02133/2021 DE: 12/02/2021
 Processo Nº: 1000003558716
 Contratado: (302895/1) MARIA LUCIA ALVES DA SILVA, CPF: 002.206.101-00; Cargo/Função: (3476) APOIO ADM. EDUCACIONAL-ELEMENTAR; Ref: A-001; CH: 30H
 Hab.: LICENCIATURA PLENA EM PEDAGOGIA; Motivo: FERIAS -; Un. Adm: (011134) E.E. LA SALLE; De: 03/02/2021 a 04/03/2021
 Substituído: (287780/1) LEANDRO FERREIRA VAZ

CONTRATO/SEDUC/02134/2021 DE: 12/02/2021
 Processo Nº: 1000003561457
 Contratado: (302896/1) ROSENILSON WANDERLEY PROFETA, CPF: 976.622.083-20; Cargo/Função: (3476) APOIO ADM. EDUCACIONAL-ELEMENTAR; Ref: A-001; CH: 30H
 Hab.: ENSINO MEDIO; Motivo: FERIAS -; Un. Adm: (011037) E.E. PROFª. RENILDA SILVA MORAES; De: 01/02/2021 a 02/03/2021
 Substituído: (287407/1) HERIBERTO CESAR DUARTE

PUBLICADA, REGISTRADA, CUMPRÁ-SE.
 Cuiabá-MT, 11 de Fevereiro de 2021.
 Alan Resende Porto
 Secretário de Estado de Educação

O Secretário de Estado de Educação no uso de suas atribuições que lhes são conferidas por lei,

Resolve: AUTORIZAR - SEDUC
 Objeto: CONTRATAÇÃO TEMPORARIA POR MOTIVO DE URGÊNCIA

CONTRATO/SEDUC/02135/2021 DE: 12/02/2021
 Processo Nº: 1000003567443
 Contratado: (274713/4) SIMONE MAIA DA SILVA, CPF: 024.593.671-80; Cargo/Função: (3476) APOIO ADM. EDUCACIONAL-ELEMENTAR; Ref: A-001; CH: 30H
 Hab.: LICENCIATURA PLENA EM PEDAGOGIA; Motivo: GESTANTE; Un. Adm: (153885) E.E. NOVA CHANCE; De: 01/02/2021 a 28/02/2021

CONTRATO/SEDUC/02136/2021 DE: 12/02/2021
 Processo Nº: 1000003570878
 Contratado: (302834/2) GEORGE LUCAS DE MORAES, CPF: 054.537.101-52; Cargo/Função: (6052) TECNICO DESENV ECO SOC L 10177/14; Ref: A-001; CH: 40H
 Hab.: ENSINO MEDIO; Motivo: -; Un. Adm: (213209) NUC. DE GESTAO DE ASSIDUIDADE; De: 01/02/2021 a 31/12/2021

PUBLICADA, REGISTRADA, CUMPRÁ-SE.
 Cuiabá-MT, 11 de Fevereiro de 2021.
 Alan Resende Porto
 Secretário de Estado de Educação

O Secretário de Estado de Educação no uso de suas atribuições que lhes são conferidas por lei,

Resolve: RETIFICAR
 Objeto: MOVIMENTAÇÃO DE CONTRATO TEMPORARIO

CONTRATO/SEDUC/02137/2021 DE: 12/02/2021
 Processo Nº: 1000003570785
 Contratado: (302824/1) IARA BEATRIZ CRUZ E SILVA
 Cargo/Função: (6027) ANALISTA DESENV ECON SOCIAL L 10050;
 Referência: A-001 Carga Horária: 40 horas semanais
 Unidade Destino: (210781) UNIDADE DE NORMAS DA GESTAO DE PESSOAS;
 A Partir de: 01/02/2021

PUBLICADA, REGISTRADA, CUMPRÁ-SE.
 Cuiabá-MT, 11 de Fevereiro de 2021.
 Alan Resende Porto
 Secretário de Estado de Educação

BOLETIM DE PESSOAL/SEDUC/00229/2021 DE:
 12/02/2021

O Secretário de Estado de Educação no uso de suas atribuições que lhes são conferidas por lei,

Resolve: AUTORIZAR
 Evento: REGIME COLABORACAO

REGIME COLABORAÇÃO Nº 019/21
 Processo N.: 1000003569179
 Nome: (144307/39) ADRIANA PALHANA MOREIRA
 Cargo/Função: (3441) PROFESSOR EDUC. BASICA
 Para: SECRETARIA MUNICIPAL DE EDUCAÇÃO - TANGARA DA SERRA
 Período de: 20/01/2021 Até 20/12/2021

REGIME COLABORAÇÃO Nº 02/2018
 Processo N.: 1000003546477
 Nome: (49852/6) AIRTES AUXILIADORA DE AMORIM
 Cargo/Função: (3441) PROFESSOR EDUC. BASICA
 Para: POLICIA RODOVIARIA FEDERAL - CUIABA

Período de: 20/01/2021 Até20/12/2021

REGIME COLABORAÇÃO Nº019/21

Processo N.: 1000003569211

Nome: (290106/1) ALINE MUNIZ PONTES

Cargo/Função: (3468) TECNICO ADMINISTRATIVO EDUCACIONAL

Para: SECRETARIA MUNICIPAL DE EDUCAÇÃO - TANGARA DA SERRA

Período de: 20/01/2021 Até20/12/2021

REGIME COLABORAÇÃO Nº019/21

Processo N.: 1000003571054

Nome: (44725/1) ANA MARIA FURTUNATO DA FONSECA

Cargo/Função: (3441) PROFESSOR EDUC. BASICA

Para: SECRETARIA MUNICIPAL DE EDUCAÇÃO - TANGARA DA SERRA

Período de: 20/01/2021 Até20/12/2021

REGIME COLABORAÇÃO Nº075/21

Processo N.: 1000003569045

Nome: (75444/7) ANGELITA PEREIRA DE FARIAS

Cargo/Função: (3441) PROFESSOR EDUC. BASICA

Para: SECRETARIA MUNICIPAL DE EDUCAÇÃO - NOVA BANDEIRANTES

Período de: 20/01/2021 Até20/12/2021

REGIME COLABORAÇÃO Nº151/2021

Processo N.: 1000003568352

Nome: (49693/10) CARMEN LUCIA DA CRUZ

Cargo/Função: (3441) PROFESSOR EDUC. BASICA

Para: INSTITUTO DOS CEGOS DO ESTADO DE MATO GROSSO - CUIABA

Período de: 20/01/2021 Até20/12/2021

REGIME COLABORAÇÃO Nº094/21

Processo N.: 1000003569124

Nome: (127051/8) DEYSIANE MARQUES CATANOZA

Cargo/Função: (3441) PROFESSOR EDUC. BASICA

Para: SECRETARIA MUNICIPAL DE EDUCAÇÃO - COLNIZA

Período de: 20/01/2021 Até20/12/2021

REGIME COLABORAÇÃO Nº019/21

Processo N.: 1000003570890

Nome: (53493/9) JOAO COSTALONGA FILHO

Cargo/Função: (3441) PROFESSOR EDUC. BASICA

Para: SECRETARIA MUNICIPAL DE EDUCAÇÃO - TANGARA DA SERRA

Período de: 20/01/2021 Até20/12/2021

REGIME COLABORAÇÃO Nº019/21

Processo N.: 1000003571083

Nome: (52571/6) JOSE PAULO DE JESUS

Cargo/Função: (3441) PROFESSOR EDUC. BASICA

Para: SECRETARIA MUNICIPAL DE EDUCAÇÃO - TANGARA DA SERRA

Período de: 20/01/2021 Até20/12/2021

REGIME COLABORAÇÃO Nº151/2021

Processo N.: 1000003568474

Nome: (39811/9) JOSETE RODRIGUES PINTO

Cargo/Função: (3441) PROFESSOR EDUC. BASICA

Para: INSTITUTO DOS CEGOS DO ESTADO DE MATO GROSSO - CUIABA

Período de: 20/01/2021 Até20/12/2021

REGIME COLABORAÇÃO Nº019/21

Processo N.: 1000003570950

Nome: (66628/5) NADIR JOSE BARIVIERA

Cargo/Função: (3441) PROFESSOR EDUC. BASICA

Para: SECRETARIA MUNICIPAL DE EDUCAÇÃO - TANGARA DA SERRA

Período de: 20/01/2021 Até20/12/2021

REGIME COLABORAÇÃO Nº019/21

Processo N.: 1000003571115

Nome: (140609/1) NILCE ZONIZOKEMAIRO

Cargo/Função: (3441) PROFESSOR EDUC. BASICA

Para: SECRETARIA MUNICIPAL DE EDUCAÇÃO - TANGARA DA SERRA

Período de: 20/01/2021 Até20/12/2021

REGIME COLABORAÇÃO Nº019/21

Processo N.: 1000003570994

Nome: (235683/2) RAFAEL ROSA DA SILVA

Cargo/Função: (3441) PROFESSOR EDUC. BASICA

Para: SECRETARIA MUNICIPAL DE EDUCAÇÃO - TANGARA DA SERRA

Período de: 20/01/2021 Até20/12/2021

REGIME COLABORAÇÃO Nº019/21

Processo N.: 1000003571035

Nome: (269884/7) SIMONY MARIA PEREIRA DE MEDEIROS

Cargo/Função: (3441) PROFESSOR EDUC. BASICA

Para: SECRETARIA MUNICIPAL DE EDUCAÇÃO - TANGARA DA SERRA

Período de: 20/01/2021 Até20/12/2021

PUBLICADA, REGISTRADA, CUMpra-SE.

Cuiabá-MT, 11 de Fevereiro de 2021.

Alan Resende Porto

Secretário de Estado de Educação

BOLETIM DE PESSOAL/SEDUC/00230/2021
12/02/2021

DE:

O Secretário de Estado de Educação no uso de suas atribuições que lhes são conferidas por lei,

Resolve: CESSAR OS EFEITOS

Evento: REGIME COLABORACAO

REGIME COLABORAÇÃO Nº001/2021

Processo N.: 1000003545908

Nome: (226715/1) JOSEMEIRE DO NASCIMENTO FERREIRA

Cargo/Função: (3441) PROFESSOR EDUC. BASICA

Para: SECRETARIA MUNICIPAL DE EDUCAÇÃO - CUIABA

Período de: 20/01/2021 Até10/02/2021

PUBLICADA, REGISTRADA, CUMpra-SE.

Cuiabá-MT, 11 de Fevereiro de 2021.

Alan Resende Porto

Secretário de Estado de Educação

BOLETIM DE PESSOAL/SEDUC/00231/2021
12/02/2021

DE:

O Secretário de Estado de Educação no uso de suas atribuições que lhes são conferidas por lei,

Resolve: REMOVER

Evento: REMOCAO

Processo N.: 1000003568580

Nome: (297689/1) ADAUTO ALVES DA SILVA JUNIOR

Cargo/Função: (3476) APOIO ADM. EDUCACIONAL-ELEMENTAR

Para Un. Adm: (212431) E.E DE DES INT. ED. BAS "ANT CES DE

FIGUERO NETO"

A Partir de: 01/02/2021

Processo N.: 1000003568566

Nome: (200362/1) ADINEIA DA SILVA LEME

Cargo/Função: (3441) PROFESSOR EDUC. BASICA

Para Un. Adm: (212431) E.E DE DES INT. ED. BAS "ANT CES DE

FIGUERO NETO"

A Partir de: 01/02/2021

Processo N.: 1000003566594

Nome: (226461/1) ADRIANA MARQUES FERNANDES

Cargo/Função: (4740) APOIO ADM EDUC PROFISSIONALIZADO-30

Para Un. Adm: (016152) E.E. ALICE BARBOSA PACHECO

A Partir de: 20/01/2021

Processo N.: 1000003569775

Nome: (50123/32) ADRIANA MARTINS EREDIA DA ROSA

Cargo/Função: (3441) PROFESSOR EDUC. BASICA

Para Un. Adm: (011118) E.E. RAMIRO BERNARDO DA SILVA

A Partir de: 20/01/2021

Processo N.: 1000003568182

Nome: (242721/1) ADRIANO GOMES DE OLIVEIRA

Cargo/Função: (3441) PROFESSOR EDUC. BASICA

Para Un. Adm: (011142) E.E. EMANUEL PINHEIRO

A Partir de: 22/01/2021

Processo N.: 1000003567043

Nome: (34132/1) ALCEU TRENTIN

Cargo/Função: (3441) PROFESSOR EDUC. BASICA

Para Un. Adm: (010359) E.E. JOSE DE MESQUITA

A Partir de: 20/01/2021

Processo N.: 1000003568143

Nome: (75367/47) ALCIDES PEREIRA CARLOS

Cargo/Função: (3441) PROFESSOR EDUC. BASICA

Para Un. Adm: (011002) E.E. PINDORAMA

A Partir de: 20/01/2021

Processo N.: 1000003568384

Nome: (65761/5) ALESSANDRA DE FRANCA PEREIRA

Cargo/Função: (3441) PROFESSOR EDUC. BASICA

Para Un. Adm: (014826) E.E. ANTONIO FERREIRA SOBRINHO

A Partir de: 20/01/2021

Processo N.: 1000003568559

Nome: (130559/15) ALESSANDRO LAURO MESSIAS FERRAZ

Cargo/Função: (3441) PROFESSOR EDUC. BASICA

Para Un. Adm: (212431) E.E DE DES INT. ED. BAS "ANT CES DE

FIGUERO NETO"

A Partir de: 01/02/2021

Processo N.: 1000003568196

Nome: (227395/2) ALEX FRISSELLI DE OLIVEIRA MOTTA

Cargo/Função: (3441) PROFESSOR EDUC. BASICA

Para Un. Adm: (011134) E.E. LA SALLE

A Partir de: 20/01/2021

Processo N.: 1000003568571

Nome: (227749/1) ALEXANDRINO GUSMAO ALMEIDA

Cargo/Função: (3441) PROFESSOR EDUC. BASICA

Para Un. Adm: (212431) E.E DE DES INT. ED. BAS "ANT CES DE

FIGUERO NETO"

A Partir de: 01/02/2021

Processo N.: 1000003568172

Nome: (200740/18) ALINE APARECIDA ALVES TRINDADE

Cargo/Função: (3441) PROFESSOR EDUC. BASICA

Para Un. Adm: (049883) E.E. ANDRE MAGGI

A Partir de: 22/01/2021

Processo N.: 1000003570084

Nome: (275766/6) ALINE DE MEDEIROS FELIX SANTANA

Cargo/Função: (3441) PROFESSOR EDUC. BASICA

Para Un. Adm: (011339) E.E. IR. DIVA PIMENTEL

A Partir de: 20/01/2021

Processo N.: 1000003568128

Nome: (63893/3) ALINE PIRES CARNEIRO SANTOS

Cargo/Função: (3441) PROFESSOR EDUC. BASICA

Para Un. Adm: (010979) E.E. MARIA DE LIMA CADIDE

A Partir de: 22/01/2021

Processo N.: 1000003568520

<p>Nome: (271114/22) ALMINDO DE OLIVEIRA RODRIGUES Cargo/Função: (3441) PROFESSOR EDUC. BASICA Para Un. Adm: (014940) E.E. DOM VUNIBALDO A Partir de: 22/01/2021</p>	<p>Cargo/Função: (3468) TECNICO ADMINISTRATIVO EDUCACIONAL Para Un. Adm: (011045) E.E. PROFª. ELIZABETH DE FREITAS MAGALHAES A Partir de: 08/02/2021</p>
<p>Processo N.: 1000003567888 Nome: (287317/1) ANA CAROLINA GASPAR DA SILVA Cargo/Função: (3468) TECNICO ADMINISTRATIVO EDUCACIONAL Para Un. Adm: (014320) E.E. MARIA DE LOURDES R. FRAGELLI A Partir de: 20/01/2021</p>	<p>Processo N.: 1000003569753 Nome: (108386/5) ARTUR TRAVISANI ROSA Cargo/Função: (4731) TEC ADM EDUC PROFISSIONALIZADO-30 Para Un. Adm: (011045) E.E. PROFª. ELIZABETH DE FREITAS MAGALHAES A Partir de: 20/01/2021</p>
<p>Processo N.: 1000003570320 Nome: (212490/10) ANA LUCIA AMARAL DA SILVA Cargo/Função: (3441) PROFESSOR EDUC. BASICA Para Un. Adm: (012971) E.E. Dep. OSCAR SOARES A Partir de: 20/01/2021</p>	<p>Processo N.: 1000003569579 Nome: (52950/11) BIBIANA ANJOS REZENDE Cargo/Função: (3441) PROFESSOR EDUC. BASICA Para Un. Adm: (010910) E.E. SAO JOSE OPERARIO A Partir de: 20/01/2021</p>
<p>Processo N.: 1000003568449 Nome: (243421/1) ANA LUCIA DUARTE Cargo/Função: (3441) PROFESSOR EDUC. BASICA Para Un. Adm: (014869) E.E. Pref. ARTHUR RAMOS A Partir de: 20/01/2021</p>	<p>Processo N.: 1000003568448 Nome: (134825/21) BRAZ DA SILVA OLIVEIRA Cargo/Função: (3441) PROFESSOR EDUC. BASICA Para Un. Adm: (014869) E.E. Pref. ARTHUR RAMOS A Partir de: 20/01/2021</p>
<p>Processo N.: 1000003569163 Nome: (129140/20) ANA PAULA BORGES Cargo/Função: (3441) PROFESSOR EDUC. BASICA Para Un. Adm: (192147) E.E PROFESSORA EDITH PEREIRA BARBOSA A Partir de: 20/01/2021</p>	<p>Processo N.: 1000003569239 Nome: (241489/1) BRUNO DO PRADO ALEXANDRE Cargo/Função: (4740) APOIO ADM EDUC PROFISSIONALIZADO-30 Para Un. Adm: (010863) E.E. LUCAS PACHECO DE CAMARGO A Partir de: 22/01/2021</p>
<p>Processo N.: 1000003568470 Nome: (287014/1) ANA PAULA SANTANA Cargo/Função: (4740) APOIO ADM EDUC PROFISSIONALIZADO-30 Para Un. Adm: (014958) E.E. ANTONIO JOSE DE LIMA A Partir de: 22/01/2021</p>	<p>Processo N.: 1000003568189 Nome: (144227/2) CARLA CESAR DE MORAIS FRANCO Cargo/Função: (3468) TECNICO ADMINISTRATIVO EDUCACIONAL Para Un. Adm: (011126) E.E. JOAQUIM NUNES ROCHA A Partir de: 22/01/2021</p>
<p>Processo N.: 1000003568439 Nome: (75362/6) ANDRE ERIKSON FERNANDES DE PAIVA Cargo/Função: (3441) PROFESSOR EDUC. BASICA Para Un. Adm: (014893) E.E. MILTON DA COSTA FERREIRA A Partir de: 20/01/2021</p>	<p>Processo N.: 1000003568137 Nome: (276780/3) CARLOS EDUARDO SERQUEIRA FEIJAO Cargo/Função: (3441) PROFESSOR EDUC. BASICA Para Un. Adm: (011002) E.E. PINDORAMA A Partir de: 22/01/2021</p>
<p>Processo N.: 1000003568178 Nome: (302684/1) ANDRE LUIZ SILVA LIMA Cargo/Função: (3441) PROFESSOR EDUC. BASICA Para Un. Adm: (049883) E.E. ANDRE MAGGI A Partir de: 22/01/2021</p>	<p>Processo N.: 1000003569672 Nome: (64828/5) CARLOS GUILHERME ROCHA Cargo/Função: (3441) PROFESSOR EDUC. BASICA Para Un. Adm: (010871) E.E. ADOLFO AUGUSTO DE MORAES A Partir de: 22/01/2021</p>
<p>Processo N.: 1000003568453 Nome: (86889/8) ANDREIA EVARISTO BARBOSA SANTOS Cargo/Função: (3441) PROFESSOR EDUC. BASICA Para Un. Adm: (014885) E.E. SAO FRANCISCO A Partir de: 20/01/2021</p>	<p>Processo N.: 1000003569321 Nome: (78620/2) CECILIA APARECIDA DE SOUZA SANTANA Cargo/Função: (3441) PROFESSOR EDUC. BASICA Para Un. Adm: (011037) E.E. PROFª. RENILDA SILVA MORAES A Partir de: 20/01/2021</p>
<p>Processo N.: 1000003570020 Nome: (106103/4) ANDREIA RODRIGUES GERES Cargo/Função: (3441) PROFESSOR EDUC. BASICA Para Un. Adm: (045098) E.E. JOAO CATARINO DE SOUZA A Partir de: 20/01/2021</p>	<p>Processo N.: 1000003568153 Nome: (60677/37) CELIA ALVES DOS SANTOS Cargo/Função: (3441) PROFESSOR EDUC. BASICA Para Un. Adm: (010952) E.E. PROFª. EUNICE SOUZA DOS SANTOS A Partir de: 20/01/2021</p>
<p>Processo N.: 1000003568200 Nome: (84629/1) ANGELA NUNES PEREIRA DUARTE Cargo/Função: (3441) PROFESSOR EDUC. BASICA Para Un. Adm: (038636) E.E. PROFª. MARIA ELZA FERREIRA INACIO A Partir de: 20/01/2021</p>	<p>Processo N.: 1000003569752 Nome: (97887/12) CELSO JOSE DE JESUS RODRIGUES Cargo/Função: (3441) PROFESSOR EDUC. BASICA Para Un. Adm: (011045) E.E. PROFª. ELIZABETH DE FREITAS MAGALHAES A Partir de: 22/01/2021</p>
<p>Processo N.: 1000003568191 Nome: (241852/1) ANGELA REGINA PESSOA MARTINS Cargo/Função: (4740) APOIO ADM EDUC PROFISSIONALIZADO-30 Para Un. Adm: (011126) E.E. JOAQUIM NUNES ROCHA A Partir de: 22/01/2021</p>	<p>Processo N.: 1000003568572 Nome: (239993/1) CINIRA AZAMBUJA GARIGLIO FERREIRA Cargo/Função: (4731) TEC ADM EDUC PROFISSIONALIZADO-30 Para Un. Adm: (212431) E.E DE DES INT. ED. BAS "ANT CES DE FIGUEROE NETO" A Partir de: 01/02/2021</p>
<p>Processo N.: 1000003570245 Nome: (140472/10) ANGELA TEN CATEN DE SOUSA Cargo/Função: (3441) PROFESSOR EDUC. BASICA Para Un. Adm: (212504) E. E DES. INT. DA ED. BAS. "GET DORNELLES VARGAS" A Partir de: 01/02/2021</p>	<p>Processo N.: 1000003569581 Nome: (274404/3) CLAUDIA APARECIDA CRUZ DA SILVA Cargo/Função: (3468) TECNICO ADMINISTRATIVO EDUCACIONAL Para Un. Adm: (010910) E.E. SAO JOSE OPERARIO A Partir de: 22/01/2021</p>
<p>Processo N.: 1000003568190 Nome: (225891/2) ANGELICA DE JESUS BARROS Cargo/Função: (3468) TECNICO ADMINISTRATIVO EDUCACIONAL Para Un. Adm: (011126) E.E. JOAQUIM NUNES ROCHA A Partir de: 22/01/2021</p>	<p>Processo N.: 1000003569602 Nome: (259136/1) CLEBER DE ARAUJO ARANTES Cargo/Função: (3441) PROFESSOR EDUC. BASICA Para Un. Adm: (010855) E.E. SILVESTRE GOMES JARDIM A Partir de: 20/01/2021</p>
<p>Processo N.: 1000003568174 Nome: (286979/1) ANTONIO ALVES DE OLIVEIRA NETO Cargo/Função: (3441) PROFESSOR EDUC. BASICA Para Un. Adm: (049883) E.E. ANDRE MAGGI A Partir de: 22/01/2021</p>	<p>Processo N.: 1000003569601 Nome: (302679/1) CLEITON RAMOS DE SOUZA Cargo/Função: (3441) PROFESSOR EDUC. BASICA Para Un. Adm: (010855) E.E. SILVESTRE GOMES JARDIM A Partir de: 22/01/2021</p>
<p>Processo N.: 1000003568577 Nome: (245313/17) ARLALI MAIZA PARMA DALSIKO Cargo/Função: (3441) PROFESSOR EDUC. BASICA Para Un. Adm: (212431) E.E DE DES INT. ED. BAS "ANT CES DE FIGUEROE NETO" A Partir de: 01/02/2021</p>	<p>Processo N.: 1000003567345 Nome: (49468/4) CLEYDE ANDREOTTI Cargo/Função: (3441) PROFESSOR EDUC. BASICA Para Un. Adm: (013919) E.E. ALFREDO DE ARAUJO GRANJA A Partir de: 20/01/2021</p>
<p>Processo N.: 1000003570347 Nome: (290550/1) ARON PEDRO JACOBI Cargo/Função: (4731) TEC ADM EDUC PROFISSIONALIZADO-30 Para Un. Adm: (212504) E. E DES. INT. DA ED. BAS. "GET DORNELLES VARGAS" A Partir de: 01/02/2021</p>	<p>Processo N.: 1000003569703 Nome: (107878/2) CLEYTON GENISELLA ORMOND Cargo/Função: (3476) APOIO ADM. EDUCACIONAL-ELEMENTAR Para Un. Adm: (010987) E. E. D. WUNIBALDO TELLEUR A Partir de: 22/01/2021</p>
<p>Processo N.: 1000003569757 Nome: (288844/1) ARTHUR ESSE BORGES XAVIER DE LIMA E MELO</p>	<p>Processo N.: 1000003569658 Nome: (288421/1) CRISTIANE BASSANI MEDEIROS Cargo/Função: (3441) PROFESSOR EDUC. BASICA Para Un. Adm: (196509) E.E. MIL TIR MAJOR PM ERNESTINO VERISSIMO DA SILVA</p>

A Partir de: 20/01/2021

Processo N.: 1000003569293
 Nome: (217933/4) CRISTIANE DE ARRUDA E SILVA BARBOZA
 Cargo/Função: (3441) PROFESSOR EDUC. BASICA
 Para Un. Adm: (011088) E.E. ODORICO LEOCARIO ROSA
 A Partir de: 22/01/2021

Processo N.: 1000003568203
 Nome: (138269/3) CRISTIANE FREITAS PEREIRA DA SILVA
 Cargo/Função: (3441) PROFESSOR EDUC. BASICA
 Para Un. Adm: (011100) E.E. SEBASTIANA R. DE SOUZA
 A Partir de: 20/01/2021

Processo N.: 1000003569226
 Nome: (138269/2) CRISTIANE FREITAS PEREIRA DA SILVA
 Cargo/Função: (3441) PROFESSOR EDUC. BASICA
 Para Un. Adm: (010928) E.E. JOSE SALMEN HANZE
 A Partir de: 21/01/2021

Processo N.: 1000003570352
 Nome: (288473/1) CRISTIANE LOPES MARTINS
 Cargo/Função: (3468) TECNICO ADMINISTRATIVO EDUCACIONAL
 Para Un. Adm: (212504) E. E DES. INT. DA ED. BAS. "GET DORNELLES VARGAS"
 A Partir de: 01/02/2021

Processo N.: 1000003568533
 Nome: (86801/20) CRISTINA DE OLIVEIRA FERREIRA
 Cargo/Função: (3441) PROFESSOR EDUC. BASICA
 Para Un. Adm: (014931) E.E. Sen. FILINTO MULLER
 A Partir de: 22/01/2021

Processo N.: 1000003568114
 Nome: (241727/1) CRISTINA DOS SANTOS NOGUEIRA
 Cargo/Função: (4740) APOIO ADM EDUC PROFISSIONALIZADO-30
 Para Un. Adm: (011061) E.E. JOSE MORAES
 A Partir de: 20/01/2021

Processo N.: 1000003569675
 Nome: (284896/3) DANILLO MEDEIROS GAZZOTTI
 Cargo/Função: (3441) PROFESSOR EDUC. BASICA
 Para Un. Adm: (010871) E.E. ADOLFO AUGUSTO DE MORAES
 A Partir de: 20/01/2021

Processo N.: 1000003567044
 Nome: (85335/1) DAVI CARDOSO DE OLIVEIRA
 Cargo/Função: (3441) PROFESSOR EDUC. BASICA
 Para Un. Adm: (010359) E.E. JOSE DE MESQUITA
 A Partir de: 25/01/2021

Processo N.: 1000003567344
 Nome: (92841/26) DAYANA PATRICIA VIEIRA DA SILVA DORILEO
 Cargo/Função: (3441) PROFESSOR EDUC. BASICA
 Para Un. Adm: (013919) E.E. ALFREDO DE ARAUJO GRANJA
 A Partir de: 20/01/2021

Processo N.: 1000003570250
 Nome: (290543/1) DAYANE ARTUZI
 Cargo/Função: (3441) PROFESSOR EDUC. BASICA
 Para Un. Adm: (212504) E. E DES. INT. DA ED. BAS. "GET DORNELLES VARGAS"
 A Partir de: 01/02/2021

Processo N.: 1000003569704
 Nome: (132889/5) DEBORA CORREA FONSECA
 Cargo/Função: (3441) PROFESSOR EDUC. BASICA
 Para Un. Adm: (010987) E.E. D. WUNIBALDO TELLEUR
 A Partir de: 20/01/2021

Processo N.: 1000003568447
 Nome: (96396/32) DIRCE MARA BRAZOTO
 Cargo/Função: (3441) PROFESSOR EDUC. BASICA
 Para Un. Adm: (014869) E.E. Prof. ARTHUR RAMOS
 A Partir de: 20/01/2021

Processo N.: 1000003568582
 Nome: (95394/1) DOMICILIA AUGUSTA DA SILVA
 Cargo/Função: (4740) APOIO ADM EDUC PROFISSIONALIZADO-30
 Para Un. Adm: (010154) E.E. ZELIA DA COSTA ALMEIDA
 A Partir de: 20/01/2021

Processo N.: 1000003569160
 Nome: (94243/26) DORVANIR MODESTO DAUD
 Cargo/Função: (3441) PROFESSOR EDUC. BASICA
 Para Un. Adm: (192147) E.E PROFESSORA EDITH PEREIRA BARBOSA
 A Partir de: 20/01/2021

Processo N.: 1000003570354
 Nome: (61889/21) EDISTIANE ALVES SIQUEIRA
 Cargo/Função: (3468) TECNICO ADMINISTRATIVO EDUCACIONAL
 Para Un. Adm: (212504) E. E DES. INT. DA ED. BAS. "GET DORNELLES VARGAS"
 A Partir de: 01/02/2021

Processo N.: 1000003568419
 Nome: (89945/31) EDNA MARIA DELFINO BARBOSA
 Cargo/Função: (4731) TEC ADM EDUC PROFISSIONALIZADO-30
 Para Un. Adm: (014826) E.E. ANTONIO FERREIRA SOBRINHO
 A Partir de: 20/01/2021

Processo N.: 1000003569229
 Nome: (134628/8) EDNA VIEIRA DA SILVA
 Cargo/Função: (3441) PROFESSOR EDUC. BASICA
 Para Un. Adm: (010928) E.E. JOSE SALMEN HANZE
 A Partir de: 20/01/2021

Processo N.: 1000003569654
 Nome: (202051/12) EDNAILMA PINHO DOS SANTOS
 Cargo/Função: (3441) PROFESSOR EDUC. BASICA
 Para Un. Adm: (196509) E.E. MIL TIR MAJOR FM ERNESTINO VERISSIMO DA SILVA
 A Partir de: 22/01/2021

Processo N.: 1000003568549
 Nome: (84905/1) EDUARDO MANOEL DE AMORIM GUIA
 Cargo/Função: (4740) APOIO ADM EDUC PROFISSIONALIZADO-30
 Para Un. Adm: (212431) E.E DE DES INT. ED. BAS "ANT CES DE FIGUERO NETO"
 A Partir de: 01/02/2021

Processo N.: 1000003568146
 Nome: (205584/8) ELBA SOARES DELAVY
 Cargo/Função: (3441) PROFESSOR EDUC. BASICA
 Para Un. Adm: (021644) E.E. PROF. CARLOS PEREIRA BARBOSA
 A Partir de: 22/01/2021

Processo N.: 1000003570382
 Nome: (225167/8) ELEIR MARIA DA SILVA SOUZA
 Cargo/Função: (3441) PROFESSOR EDUC. BASICA
 Para Un. Adm: (124869) E.E. RENEZ MENEZES
 A Partir de: 20/01/2021

Processo N.: 1000003568097
 Nome: (61962/3) ELIAMAR PEREIRA DE OLIVEIRA
 Cargo/Função: (3441) PROFESSOR EDUC. BASICA
 Para Un. Adm: (010839) E.E. ANTONIO G. BALBINO
 A Partir de: 22/01/2021

Processo N.: 1000003568416
 Nome: (297352/1) ELIANDRA APARECIDA DOS SANTOS
 Cargo/Função: (3476) APOIO ADM. EDUCACIONAL-ELEMENTAR
 Para Un. Adm: (014826) E.E. ANTONIO FERREIRA SOBRINHO
 A Partir de: 20/01/2021

Processo N.: 1000003567050
 Nome: (135052/5) ELIANI ANTUNES DA SILVA LIMA
 Cargo/Função: (3441) PROFESSOR EDUC. BASICA
 Para Un. Adm: (010359) E.E. JOSE DE MESQUITA
 A Partir de: 20/01/2021

Processo N.: 1000003568509
 Nome: (72677/8) ELIENE MALDE DA SILVA GARCIA
 Cargo/Função: (3441) PROFESSOR EDUC. BASICA
 Para Un. Adm: (014990) E.E. CAMPOS SALES
 A Partir de: 20/01/2021

Processo N.: 1000003568167
 Nome: (224819/48) ELIVANIA MARIA DA SILVA
 Cargo/Função: (3441) PROFESSOR EDUC. BASICA
 Para Un. Adm: (044245) E.E. PROFª. AMELIA DE OLIVEIRA SILVA
 A Partir de: 20/01/2021

Processo N.: 1000003567049
 Nome: (132686/32) ELIZABETH ROSSATO
 Cargo/Função: (3441) PROFESSOR EDUC. BASICA
 Para Un. Adm: (010359) E.E. JOSE DE MESQUITA
 A Partir de: 20/01/2021

Processo N.: 1000003568140
 Nome: (290092/1) ELIZANGELA DA ROCHA FERNANDES
 Cargo/Função: (3441) PROFESSOR EDUC. BASICA
 Para Un. Adm: (011002) E.E. PINDORAMA
 A Partir de: 22/01/2021

Processo N.: 1000003568591
 Nome: (47681/5) ELZI MARIA DA SILVA DUARTE
 Cargo/Função: (4731) TEC ADM EDUC PROFISSIONALIZADO-30
 Para Un. Adm: (010693) E.M. TIRADENTES (CONV.)
 A Partir de: 20/01/2021

Processo N.: 1000003568951
 Nome: (287874/1) ERICSON DJULIANO NUNES SOUZA THAINES
 Cargo/Função: (3468) TECNICO ADMINISTRATIVO EDUCACIONAL
 Para Un. Adm: (012157) E.E. Dep. EMANUEL PINHEIRO
 A Partir de: 09/02/2021

Processo N.: 1000003569705
 Nome: (204862/4) EUNICE ROSA MACENA
 Cargo/Função: (3441) PROFESSOR EDUC. BASICA
 Para Un. Adm: (010987) E.E. D. WUNIBALDO TELLEUR
 A Partir de: 20/01/2021

Processo N.: 1000003568581
 Nome: (52499/4) EUZILENE OLIVEIRA MOUTINHO DAS CHAGAS
 Cargo/Função: (3441) PROFESSOR EDUC. BASICA
 Para Un. Adm: (010154) E.E. ZELIA DA COSTA ALMEIDA
 A Partir de: 22/01/2021

Processo N.: 1000003569598
 Nome: (289665/1) EVARISTO CADIDE RODRIGUES
 Cargo/Função: (3441) PROFESSOR EDUC. BASICA
 Para Un. Adm: (010855) E.E. SILVESTRE GOMES JARDIM
 A Partir de: 20/01/2021

Processo N.: 1000003567048
 Nome: (87593/27) FABIA ELAINE FERREIRA DE MELO
 Cargo/Função: (3441) PROFESSOR EDUC. BASICA
 Para Un. Adm: (010359) E.E. JOSE DE MESQUITA
 A Partir de: 22/01/2021

Processo N.: 1000003570326
 Nome: (289302/1) FABIA MACHADO OLIVEIRA

Cargo/Função: (3441) PROFESSOR EDUC. BASICA
Para Un. Adm: (012971) E.E. Dep. OSCAR SOARES
A Partir de: 20/01/2021

Processo N.: 1000003568122

Nome: (128310/5) FABIO RODRIGO PALUDO
Cargo/Função: (3441) PROFESSOR EDUC. BASICA
Para Un. Adm: (010995) E.E. Maj. OTAVIO PITALUGA
A Partir de: 20/01/2021

Processo N.: 1000003568551

Nome: (85863/1) FATIMA LISBOA RODRIGUES
Cargo/Função: (4740) APOIO ADM EDUC PROFISSIONALIZADO-30
Para Un. Adm: (212431) E.E. DE DES INT. ED. BAS "ANT CES DE FIGUERO NETO"
A Partir de: 01/02/2021

Processo N.: 1000003568130

Nome: (89330/2) FELICIANA CORREA DE OLIVEIRA
Cargo/Função: (4740) APOIO ADM EDUC PROFISSIONALIZADO-30
Para Un. Adm: (010979) E.E. MARIA DE LIMA CADIDE
A Partir de: 22/01/2021

Processo N.: 1000003568111

Nome: (284656/10) FERNANDA DE MELLO CARDOSO
Cargo/Função: (3441) PROFESSOR EDUC. BASICA
Para Un. Adm: (145769) E.E. FRANCISCA BARROS DE CARVALHO
A Partir de: 22/01/2021

Processo N.: 1000003568578

Nome: (288426/1) FERNANDA SOUSA LIMA FALCONI
Cargo/Função: (3441) PROFESSOR EDUC. BASICA
Para Un. Adm: (212431) E.E. DE DES INT. ED. BAS "ANT CES DE FIGUERO NETO"
A Partir de: 01/02/2021

Processo N.: 1000003568139

Nome: (289933/1) FERNANDA THEODORO DE SOUZA COELHO
Cargo/Função: (3441) PROFESSOR EDUC. BASICA
Para Un. Adm: (011002) E.E. PINDORAMA
A Partir de: 22/01/2021

Processo N.: 1000003568108

Nome: (125294/18) FRANCISVAL CANDIDO DA COSTA
Cargo/Função: (3441) PROFESSOR EDUC. BASICA
Para Un. Adm: (145769) E.E. FRANCISCA BARROS DE CARVALHO
A Partir de: 22/01/2021

Processo N.: 1000003569167

Nome: (289301/1) FREDERICO CARDIM DE PINHO FREITAS
Cargo/Função: (3441) PROFESSOR EDUC. BASICA
Para Un. Adm: (192147) E.E. PROFESSORA EDITH PEREIRA BARBOSA
A Partir de: 20/01/2021

Processo N.: 1000003568471

Nome: (302655/1) GENI APARECIDA PEREIRA
Cargo/Função: (3441) PROFESSOR EDUC. BASICA
Para Un. Adm: (014958) E.E. ANTONIO JOSE DE LIMA
A Partir de: 22/01/2021

Processo N.: 1000003568576

Nome: (242584/1) GEORGIO BARBOSA RIBEIRO
Cargo/Função: (3441) PROFESSOR EDUC. BASICA
Para Un. Adm: (212431) E.E. DE DES INT. ED. BAS "ANT CES DE FIGUERO NETO"
A Partir de: 01/02/2021

Processo N.: 1000003568570

Nome: (227397/1) GEREMIAS VENICIO DE ARAUJO
Cargo/Função: (4740) APOIO ADM EDUC PROFISSIONALIZADO-30
Para Un. Adm: (212431) E.E. DE DES INT. ED. BAS "ANT CES DE FIGUERO NETO"
A Partir de: 01/02/2021

Processo N.: 1000003569674

Nome: (241823/1) GILDO ARAUJO DE MORAES
Cargo/Função: (4740) APOIO ADM EDUC PROFISSIONALIZADO-30
Para Un. Adm: (010871) E.E. ADOLFO AUGUSTO DE MORAES
A Partir de: 22/01/2021

Processo N.: 1000003570302

Nome: (227552/1) GILZIANE URZEDO DOS SANTOS
Cargo/Função: (3441) PROFESSOR EDUC. BASICA
Para Un. Adm: (012947) E.E. ONECIDIO MANOEL RESENDE
A Partir de: 20/01/2021

Processo N.: 1000003569699

Nome: (65367/4) GIOVANI MENDES CORREA
Cargo/Função: (3441) PROFESSOR EDUC. BASICA
Para Un. Adm: (010987) E.E. D. WUNIBALDO TELLEUR
A Partir de: 20/01/2021

Processo N.: 1000003568100

Nome: (118292/54) GISELE FERREIRA FRANCO
Cargo/Função: (3441) PROFESSOR EDUC. BASICA
Para Un. Adm: (010839) E.E. ANTONIO G. BALBINO
A Partir de: 22/01/2021

Processo N.: 1000003569754

Nome: (240430/1) GISELE SILVA DAVID CAMARGO
Cargo/Função: (4731) TEC ADM EDUC PROFISSIONALIZADO-30
Para Un. Adm: (011045) E.E. PROFª. ELIZABETH DE FREITAS MAGALHAES
A Partir de: 22/01/2021

Processo N.: 1000003568154

Nome: (86542/12) GLAUBER RIVERA ALVES BOTELHO

Cargo/Função: (3441) PROFESSOR EDUC. BASICA
Para Un. Adm: (010952) E.E. PROFª. EUNICE SOUZA DOS SANTOS
A Partir de: 22/01/2021

Processo N.: 1000003569715

Nome: (240385/1) GUSTAVO DA SILVA BRITO
Cargo/Função: (4731) TEC ADM EDUC PROFISSIONALIZADO-30
Para Un. Adm: (010880) E.E. DANIEL MARTINS MOURA
A Partir de: 08/02/2021

Processo N.: 1000003568142

Nome: (302683/1) GUSTAVO HENRIQUE LIMA DA SILVA
Cargo/Função: (3441) PROFESSOR EDUC. BASICA
Para Un. Adm: (011002) E.E. PINDORAMA
A Partir de: 22/01/2021

Processo N.: 1000003568451

Nome: (46496/9) HAROLDO FERNANDES DE JESUS GOMES
Cargo/Função: (3441) PROFESSOR EDUC. BASICA
Para Un. Adm: (014885) E.E. SAO FRANCISCO
A Partir de: 20/01/2021

Processo N.: 1000003568417

Nome: (302634/1) HELTON BORGES DE OLIVEIRA
Cargo/Função: (3441) PROFESSOR EDUC. BASICA
Para Un. Adm: (014826) E.E. ANTONIO FERREIRA SOBRINHO
A Partir de: 20/01/2021

Processo N.: 1000003569165

Nome: (282912/3) HENRIQUE DUARTE
Cargo/Função: (3441) PROFESSOR EDUC. BASICA
Para Un. Adm: (192147) E.E. PROFESSORA EDITH PEREIRA BARBOSA
A Partir de: 20/01/2021

Processo N.: 1000003568197

Nome: (287414/1) HIGOR ANTONIO DA CUNHA
Cargo/Função: (3441) PROFESSOR EDUC. BASICA
Para Un. Adm: (011134) E.E. LA SALLE
A Partir de: 20/01/2021

Processo N.: 1000003568408

Nome: (296444/1) ILMARCIA RIBEIRO LIMA MENDONCA
Cargo/Função: (3468) TECNICO ADMINISTRATIVO EDUCACIONAL
Para Un. Adm: (014826) E.E. ANTONIO FERREIRA SOBRINHO
A Partir de: 20/01/2021

Processo N.: 1000003570258

Nome: (62715/7) ILVA DALLABONA
Cargo/Função: (3441) PROFESSOR EDUC. BASICA
Para Un. Adm: (212504) E. E. DES. INT. DA ED. BAS. "GET DORNELLES VARGAS"
A Partir de: 01/02/2021

Processo N.: 1000003569700

Nome: (66285/3) IRANIUCE MORAIS DE SOUZA
Cargo/Função: (3441) PROFESSOR EDUC. BASICA
Para Un. Adm: (010987) E.E. D. WUNIBALDO TELLEUR
A Partir de: 20/01/2021

Processo N.: 1000003568138

Nome: (288827/1) ISABEL CRISTINA SAMPAIO
Cargo/Função: (3476) APOIO ADM. EDUCACIONAL-ELEMENTAR
Para Un. Adm: (011002) E.E. PINDORAMA
A Partir de: 22/01/2021

Processo N.: 1000003568175

Nome: (287941/1) ISABELLA DO NASCIMENTO VITORIA BARROS DA SILVA
Cargo/Função: (3441) PROFESSOR EDUC. BASICA
Para Un. Adm: (049883) E.E. ANDRE MAGGI
A Partir de: 22/01/2021

Processo N.: 1000003568125

Nome: (290126/1) ISIS BEATRIZ ANUNCIATO
Cargo/Função: (3441) PROFESSOR EDUC. BASICA
Para Un. Adm: (010995) E.E. Maj. OTAVIO PITALUGA
A Partir de: 20/01/2021

Processo N.: 1000003568181

Nome: (227843/1) IVETE BEATRIZ DE PINHO
Cargo/Função: (4740) APOIO ADM EDUC PROFISSIONALIZADO-30
Para Un. Adm: (011070) E.E. DOMINGOS APARECIDO DOS SANTOS
A Partir de: 20/01/2021

Processo N.: 1000003570605

Nome: (245440/9) JACIELY MOTA OLIVEIRA
Cargo/Função: (3441) PROFESSOR EDUC. BASICA
Para Un. Adm: (011347) E.E. DOM JOSE SELVA
A Partir de: 20/01/2021

Processo N.: 1000003569292

Nome: (98419/2) JACONIAS RODRIGUES DE LURDES
Cargo/Função: (3441) PROFESSOR EDUC. BASICA
Para Un. Adm: (011088) E.E. ODORICO LEOCARIO ROSA
A Partir de: 22/01/2021

Processo N.: 1000003568441

Nome: (279421/3) JANAINA LIMA DOS SANTOS
Cargo/Função: (3476) APOIO ADM. EDUCACIONAL-ELEMENTAR
Para Un. Adm: (014893) E.E. MILTON DA COSTA FERREIRA
A Partir de: 20/01/2021

Processo N.: 1000003568147

Nome: (235003/1) JANAINA VALDIRNE DE LACERDA LEMES BORGES
Cargo/Função: (3441) PROFESSOR EDUC. BASICA
Para Un. Adm: (021644) E.E. PROF. CARLOS PEREIRA BARBOSA
A Partir de: 22/01/2021

Processo N.: 1000003570370
Nome: (77894/7) JANILVA DA SILVA MATOS
Cargo/Função: (4740) APOIO ADM EDUC PROFISSIONALIZADO-30
Para Un. Adm: (212504) E. E DES. INT. DA ED. BAS. "GET DORNELLES

VARGAS"
A Partir de: 01/02/2021

Processo N.: 1000003570297
Nome: (115540/8) JEAN MERLIN RODRIGUES
Cargo/Função: (3441) PROFESSOR EDUC. BASICA
Para Un. Adm: (012939) E.E. MARIA AUXILIADORA
A Partir de: 20/01/2021

Processo N.: 1000003569228
Nome: (252873/1) JEANE RIBEIRO DOS SANTOS
Cargo/Função: (3441) PROFESSOR EDUC. BASICA
Para Un. Adm: (010928) E.E. JOSE SALMEN HANZE
A Partir de: 21/01/2021

Processo N.: 1000003568014
Nome: (50315/7) JEFFERSON FERREIRA
Cargo/Função: (3441) PROFESSOR EDUC. BASICA
Para Un. Adm: (010448) E. E. Sen. AZEREDO
A Partir de: 22/01/2021

Processo N.: 1000003567065
Nome: (286363/1) JEFFERSON PERUZZO
Cargo/Função: (3441) PROFESSOR EDUC. BASICA
Para Un. Adm: (010359) E.E. JOSE DE MESQUITA
A Partir de: 20/01/2021

Processo N.: 1000003570266
Nome: (290227/1) JESSICA MELINA BEHNE VETTORELO
Cargo/Função: (3441) PROFESSOR EDUC. BASICA
Para Un. Adm: (212504) E. E DES. INT. DA ED. BAS. "GET DORNELLES
VARGAS"
A Partir de: 01/02/2021

Processo N.: 1000003568115
Nome: (288358/1) JESSICA NIERI
Cargo/Função: (3468) TECNICO ADMINISTRATIVO EDUCACIONAL
Para Un. Adm: (011061) E.E. JOSE MORAES
A Partir de: 22/01/2021

Processo N.: 1000003568589
Nome: (290474/1) JHONNY MARTINS PAIXAO
Cargo/Função: (3468) TECNICO ADMINISTRATIVO EDUCACIONAL
Para Un. Adm: (010154) E.E. ZELIA DA COSTA ALMEIDA
A Partir de: 28/01/2021

Processo N.: 1000003569651
Nome: (71103/13) JOAO BATISTA PROVENZI
Cargo/Função: (3441) PROFESSOR EDUC. BASICA
Para Un. Adm: (196509) E.E. MIL TIR MAJOR PM ERNESTINO VERISSIMO
DA SILVA
A Partir de: 20/01/2021

Processo N.: 1000003568407
Nome: (243785/4) JOAO PAULO FERNANDES DE OLIVEIRA
Cargo/Função: (3441) PROFESSOR EDUC. BASICA
Para Un. Adm: (014826) E.E. ANTONIO FERREIRA SOBRINHO
A Partir de: 21/01/2021

Processo N.: 1000003570377
Nome: (85111/1) JOAO PEREIRA DE ALMEIDA
Cargo/Função: (4740) APOIO ADM EDUC PROFISSIONALIZADO-30
Para Un. Adm: (212504) E. E DES. INT. DA ED. BAS. "GET DORNELLES
VARGAS"
A Partir de: 01/02/2021

Processo N.: 1000003568469
Nome: (206512/25) JOCELIA NUNES ANTUNES
Cargo/Função: (3441) PROFESSOR EDUC. BASICA
Para Un. Adm: (014958) E.E. ANTONIO JOSE DE LIMA
A Partir de: 04/02/2021

Processo N.: 1000003568136
Nome: (137791/12) JOLIANE APARECIDA DA COSTA
Cargo/Função: (3441) PROFESSOR EDUC. BASICA
Para Un. Adm: (011002) E.E. PINDORAMA
A Partir de: 22/01/2021

Processo N.: 1000003570273
Nome: (39170/9) JORGE LUIZ PENARIOL
Cargo/Função: (3441) PROFESSOR EDUC. BASICA
Para Un. Adm: (212504) E. E DES. INT. DA ED. BAS. "GET DORNELLES
VARGAS"
A Partir de: 01/02/2021

Processo N.: 1000003563821
Nome: (85344/1) JOSE CASTRILLON LOPES NETO
Cargo/Função: (4740) APOIO ADM EDUC PROFISSIONALIZADO-30
Para Un. Adm: (045780) E.E. CRIANÇA CIDADADA
A Partir de: 24/01/2021

Processo N.: 1000003568158
Nome: (289883/1) JOSE FIRMINO FILHO
Cargo/Função: (3476) APOIO ADM. EDUCACIONAL-ELEMENTAR
Para Un. Adm: (010952) E.E. PROF". EUNICE SOUZA DOS SANTOS
A Partir de: 22/01/2021

Processo N.: 1000003568176
Nome: (288212/1) JOSE MARCOS FARIAS
Cargo/Função: (3441) PROFESSOR EDUC. BASICA
Para Un. Adm: (049883) E.E. ANDRE MAGGI
A Partir de: 22/01/2021

Processo N.: 1000003568552
Nome: (87177/1) JOSE MIGUEL RODRIGUES
Cargo/Função: (4740) APOIO ADM EDUC PROFISSIONALIZADO-30
Para Un. Adm: (212431) E.E DE DES INT. ED. BAS "ANT CES DE
FIGUERO NETO"
A Partir de: 01/02/2021

Processo N.: 1000003568098
Nome: (84534/1) JOSE VLADEMIR RIBEIRO MARCONDES
Cargo/Função: (3441) PROFESSOR EDUC. BASICA
Para Un. Adm: (010839) E.E. ANTONIO G. BALBINO
A Partir de: 22/01/2021

Processo N.: 1000003569565
Nome: (99258/1) JOSIANE OLIVEIRA GAMARRA SILVA
Cargo/Função: (4740) APOIO ADM EDUC PROFISSIONALIZADO-30
Para Un. Adm: (049794) E.E. SANTO ANTONIO
A Partir de: 22/01/2021

Processo N.: 1000003567878
Nome: (69222/59) JOSIANE RODRIGUES DOURADO
Cargo/Função: (3441) PROFESSOR EDUC. BASICA
Para Un. Adm: (014320) E.E. MARIA DE LOURDES R. FRAGELLI
A Partir de: 20/01/2021

Processo N.: 1000003568510
Nome: (214687/34) JUCELIA FREITAS DA SILVA
Cargo/Função: (3441) PROFESSOR EDUC. BASICA
Para Un. Adm: (014990) E.E. CAMPOS SALES
A Partir de: 20/01/2021

Processo N.: 1000003570769
Nome: (116622/13) KARINA EGIAS DO NASCIMENTO
Cargo/Função: (3441) PROFESSOR EDUC. BASICA
Para Un. Adm: (194565) E.E. GOVERNADOR JOSEFRAGELLI
A Partir de: 27/01/2021

Processo N.: 1000003569580
Nome: (240231/1) KAROLINE SABINO FERREIRA
Cargo/Função: (4731) TEC ADM EDUC PROFISSIONALIZADO-30
Para Un. Adm: (010910) E.E. SAO JOSE OPERARIO
A Partir de: 22/01/2021

Processo N.: 1000003569657
Nome: (227432/1) KATIA DE JESUS GONDIM
Cargo/Função: (3441) PROFESSOR EDUC. BASICA
Para Un. Adm: (196509) E.E. MIL TIR MAJOR PM ERNESTINO VERISSIMO
DA SILVA
A Partir de: 23/01/2021

Processo N.: 1000003568526
Nome: (288024/1) KAYO ICARO DOS SANTOS DA SILVA
Cargo/Função: (3441) PROFESSOR EDUC. BASICA
Para Un. Adm: (014982) E.E. JOAO MATHEUS BARBOSA
A Partir de: 22/01/2021

Processo N.: 1000003568109
Nome: (129515/7) LADIA ROSSINI FARREIRA REDUA
Cargo/Função: (3441) PROFESSOR EDUC. BASICA
Para Un. Adm: (145769) E.E. FRANCISCA BARROS DE CARVALHO
A Partir de: 20/01/2021

Processo N.: 1000003569600
Nome: (302602/1) LARISSA KLOSOWSKI DE PAULA
Cargo/Função: (3441) PROFESSOR EDUC. BASICA
Para Un. Adm: (010855) E.E. SILVESTRE GOMES JARDIM
A Partir de: 22/01/2021

Processo N.: 1000003568511
Nome: (286612/1) LAURA BRANDALISE BORGES
Cargo/Função: (3441) PROFESSOR EDUC. BASICA
Para Un. Adm: (014990) E.E. CAMPOS SALES
A Partir de: 20/01/2021

Processo N.: 1000003570381
Nome: (288476/1) LAURA REGINA ALVES DA SILVA
Cargo/Função: (3476) APOIO ADM. EDUCACIONAL-ELEMENTAR
Para Un. Adm: (212504) E. E DES. INT. DA ED. BAS. "GET DORNELLES
VARGAS"
A Partir de: 01/02/2021

Processo N.: 1000003569776
Nome: (85527/5) LAURA VIEIRA DE SOUZA
Cargo/Função: (3441) PROFESSOR EDUC. BASICA
Para Un. Adm: (011118) E.E. RAMIRO BERNARDO DA SILVA
A Partir de: 22/01/2021

Processo N.: 1000003569294
Nome: (240355/1) LAZARO GILBERTO OLIVEIRA
Cargo/Função: (4731) TEC ADM EDUC PROFISSIONALIZADO-30
Para Un. Adm: (011088) E.E. ODORICO LEOCARIO ROSA
A Partir de: 20/01/2021

Processo N.: 1000003567051
Nome: (144411/10) LEANDRA RODRIGUES DA SILVA
Cargo/Função: (3441) PROFESSOR EDUC. BASICA
Para Un. Adm: (010359) E.E. JOSE DE MESQUITA
A Partir de: 20/01/2021

Processo N.: 1000003568124
Nome: (286442/1) LEANDRO MENDES DOS SANTOS
Cargo/Função: (3468) TECNICO ADMINISTRATIVO EDUCACIONAL
Para Un. Adm: (010995) E.E. Maj. OTAVIO PITALUGA
A Partir de: 20/01/2021

Processo N.: 1000003570281

Nome: (289901/1) LEANDRO MESQUITA MARQUES
Cargo/Função: (3441) PROFESSOR EDUC. BASICA
Para Un. Adm: (212504) E. E. DES. INT. DA ED. BAS. "GET DORNELLES VARGAS"

A Partir de: 01/02/2021

Processo N.: 1000003569227

Nome: (236134/1) LEIDA TORRES DE SOUZA
Cargo/Função: (4740) APOIO ADM EDUC PROFISSIONALIZADO-30
Para Un. Adm: (010928) E.E. JOSE SALMEN HANZE
A Partir de: 20/01/2021

Processo N.: 1000003570428

Nome: (67256/4) LEONILDA PACIENTE LUZ
Cargo/Função: (3441) PROFESSOR EDUC. BASICA
Para Un. Adm: (014206) E.E. ALEXANDRE QUIRINO SOUZA
A Partir de: 20/01/2021

Processo N.: 1000003569582

Nome: (288528/1) LETICIA DOURADO DE OLIVEIRA
Cargo/Função: (3468) TECNICO ADMINISTRATIVO EDUCACIONAL
Para Un. Adm: (010910) E.E. SAO JOSE OPERARIO
A Partir de: 22/01/2021

Processo N.: 1000003568119

Nome: (68682/8) LIANE INES SCHREINER
Cargo/Função: (3441) PROFESSOR EDUC. BASICA
Para Un. Adm: (010995) E.E. Maj. OTAVIO PITALUGA
A Partir de: 20/01/2021

Processo N.: 1000003569660

Nome: (298238/1) LIDIANE DA SILVA NUNES SALLES
Cargo/Função: (3468) TECNICO ADMINISTRATIVO EDUCACIONAL
Para Un. Adm: (196509) E.E. MIL TIR MAJOR PM ERNESTINO VERISSIMO DA SILVA

A Partir de: 22/01/2021

Processo N.: 1000003567064

Nome: (269070/5) LILIAN BAZZI
Cargo/Função: (3441) PROFESSOR EDUC. BASICA
Para Un. Adm: (010359) E.E. JOSE DE MESQUITA
A Partir de: 20/01/2021

Processo N.: 1000003569661

Nome: (302633/1) LILIAN DA SILVA GONCALVES
Cargo/Função: (3441) PROFESSOR EDUC. BASICA
Para Un. Adm: (196509) E.E. MIL TIR MAJOR PM ERNESTINO VERISSIMO DA SILVA

A Partir de: 22/01/2021

Processo N.: 1000003570327

Nome: (302631/1) LILIAN LEMOS DA SILVA GUIMARAES
Cargo/Função: (3441) PROFESSOR EDUC. BASICA
Para Un. Adm: (012971) E.E. Dep. OSCAR SOARES
A Partir de: 20/01/2021

Processo N.: 1000003568514

Nome: (287405/1) LIZANDRA KARINE MOTA
Cargo/Função: (3441) PROFESSOR EDUC. BASICA
Para Un. Adm: (014990) E.E. CAMPOS SALES
A Partir de: 21/01/2021

Processo N.: 1000003568760

Nome: (235866/1) LIZMARI BEATRIZ HORST
Cargo/Função: (4740) APOIO ADM EDUC PROFISSIONALIZADO-30
Para Un. Adm: (015881) E.E. EMANUEL PINHEIRO
A Partir de: 20/01/2021

Processo N.: 1000003569758

Nome: (289973/1) LUCAS AMADEUS DE SOUZA GARAY
Cargo/Função: (3468) TECNICO ADMINISTRATIVO EDUCACIONAL
Para Un. Adm: (011045) E.E. PROFª. ELIZABETH DE FREITAS MAGALHAES
A Partir de: 08/02/2021

Processo N.: 1000003569659

Nome: (290517/1) LUCAS MARQUES BATISTA
Cargo/Função: (3441) PROFESSOR EDUC. BASICA
Para Un. Adm: (196509) E.E. MIL TIR MAJOR PM ERNESTINO VERISSIMO DA SILVA

A Partir de: 22/01/2021

Processo N.: 1000003568385

Nome: (92807/11) LUCELENE MARIA DE VASCONCELOS
Cargo/Função: (3441) PROFESSOR EDUC. BASICA
Para Un. Adm: (014826) E.E. ANTONIO FERREIRA SOBRINHO
A Partir de: 20/01/2021

Processo N.: 1000003570288

Nome: (99968/4) LUCIA DE JESUS DAVID DIAS CORREA
Cargo/Função: (3441) PROFESSOR EDUC. BASICA
Para Un. Adm: (012912) E.E. ARLINDA PESSOA MARBECK MORRECK
A Partir de: 20/01/2021

Processo N.: 1000003568383

Nome: (45923/1) LUCIANA FRANCA DE MORAES
Cargo/Função: (3441) PROFESSOR EDUC. BASICA
Para Un. Adm: (014826) E.E. ANTONIO FERREIRA SOBRINHO
A Partir de: 20/01/2021

Processo N.: 1000003568110

Nome: (257719/13) LUCIELY KARINE SILVA DA MATA
Cargo/Função: (3441) PROFESSOR EDUC. BASICA
Para Un. Adm: (145769) E.E. FRANCISCA BARROS DE CARVALHO
A Partir de: 20/01/2021

Processo N.: 1000003568721

Nome: (278405/2) LUCILENE SILVEIRA RODRIGUES
Cargo/Função: (3441) PROFESSOR EDUC. BASICA
Para Un. Adm: (014460) E.E. JULIO MULLER
A Partir de: 20/01/2021

Processo N.: 1000003568523

Nome: (59222/2) LUCIMARA DOS SANTOS LOPES
Cargo/Função: (3441) PROFESSOR EDUC. BASICA
Para Un. Adm: (014982) E.E. JOAO MATHEUS BARBOSA
A Partir de: 22/01/2021

Processo N.: 1000003567966

Nome: (53693/2) LUCINEIA LOPES GUIMARAES
Cargo/Função: (3441) PROFESSOR EDUC. BASICA
Para Un. Adm: (014257) E.E. ESTEVAO DE MENDONCA
A Partir de: 20/01/2021

Processo N.: 1000003568131

Nome: (124284/3) LUIS MARCELO BORGHI
Cargo/Função: (3441) PROFESSOR EDUC. BASICA
Para Un. Adm: (010979) E.E. MARIA DE LIMA CADIDE
A Partir de: 20/01/2021

Processo N.: 1000003567076

Nome: (289583/1) LUIZ ANTONIO SOLINO CARVALHO
Cargo/Função: (3441) PROFESSOR EDUC. BASICA
Para Un. Adm: (010359) E.E. JOSE DE MESQUITA
A Partir de: 20/01/2021

Processo N.: 1000003567063

Nome: (227681/1) LUIZ GONZAGA DE ALMEIDA
Cargo/Função: (4740) APOIO ADM EDUC PROFISSIONALIZADO-30
Para Un. Adm: (010359) E.E. JOSE DE MESQUITA
A Partir de: 20/01/2021

Processo N.: 1000003568547

Nome: (38315/2) LUIZ ROBERTO DA COSTA PINTO
Cargo/Função: (3441) PROFESSOR EDUC. BASICA
Para Un. Adm: (212431) E.E. DE DES INT. ED. BAS "ANT CES DE FIGUERELO NETO"
A Partir de: 01/02/2021

Processo N.: 1000003570434

Nome: (254624/31) LUZIA DA GUIA SOARES BARBOSA
Cargo/Função: (3441) PROFESSOR EDUC. BASICA
Para Un. Adm: (014206) E.E. ALEXANDRE QUIRINO SOUZA
A Partir de: 20/01/2021

Processo N.: 1000003568134

Nome: (36687/15) MANOEL OLIVEIRA DE SOUZA
Cargo/Função: (3441) PROFESSOR EDUC. BASICA
Para Un. Adm: (011002) E.E. PINDORAMA
A Partir de: 22/01/2021

Processo N.: 1000003567077

Nome: (302639/1) MANOEL VICTOR PERES ARAUJO
Cargo/Função: (3441) PROFESSOR EDUC. BASICA
Para Un. Adm: (010359) E.E. JOSE DE MESQUITA
A Partir de: 20/01/2021

Processo N.: 1000003570305

Nome: (257046/2) MARCELLE KARYELLE MONTALVAO GOMES
Cargo/Função: (3441) PROFESSOR EDUC. BASICA
Para Un. Adm: (011380) E.E. SAO JOAO BATISTA
A Partir de: 20/01/2021

Processo N.: 1000003570306

Nome: (115587/12) MARCIA APARECIDA STEINER BLANCO
Cargo/Função: (3441) PROFESSOR EDUC. BASICA
Para Un. Adm: (212504) E. E. DES. INT. DA ED. BAS. "GET DORNELLES VARGAS"
A Partir de: 01/02/2021

Processo N.: 1000003570392

Nome: (211628/2) MARCIA BERTELLI BIANCHI
Cargo/Função: (4740) APOIO ADM EDUC PROFISSIONALIZADO-30
Para Un. Adm: (212504) E. E. DES. INT. DA ED. BAS. "GET DORNELLES VARGAS"
A Partir de: 01/02/2021

Processo N.: 1000003569701

Nome: (94678/1) MARCIA HELENA PALAMONI ALMEIDA
Cargo/Função: (4740) APOIO ADM EDUC PROFISSIONALIZADO-30
Para Un. Adm: (010987) E.E. D. WUNIBALDO TELLEUR
A Partir de: 20/01/2021

Processo N.: 1000003568165

Nome: (124018/18) MARCIO LUIZ FIGUEIREDO DE SOUSA
Cargo/Função: (3441) PROFESSOR EDUC. BASICA
Para Un. Adm: (044245) E.E. PROFª. AMELIA DE OLIVEIRA SILVA
A Partir de: 20/01/2021

Processo N.: 1000003570718

Nome: (84936/1) MARCO JOSE DOS SANTOS MATOS
Cargo/Função: (3441) PROFESSOR EDUC. BASICA
Para Un. Adm: (009920) E.E. DJALMA FERREIRA DE SOUZA
A Partir de: 20/01/2021

Processo N.: 1000003568405

Nome: (227827/1) MARIA APARECIDA DA SILVA
Cargo/Função: (4740) APOIO ADM EDUC PROFISSIONALIZADO-30
Para Un. Adm: (014826) E.E. ANTONIO FERREIRA SOBRINHO
A Partir de: 20/01/2021

Processo N.: 1000003570396

Nome: (241463/9) MARIA APARECIDA MOREIRA

Cargo/Função: (3476) APOIO ADM. EDUCACIONAL-ELEMENTAR
Para Un. Adm: (212504) E. E. DES. INT. DA ED. BAS. "GET DORNELLES VARGAS"

A Partir de: 01/02/2021

Processo N.: 1000003569324

Nome: (226742/1) MARIA APARECIDA ORMOND MOREIRA
Cargo/Função: (4740) APOIO ADM EDUC PROFISSIONALIZADO-30
Para Un. Adm: (011037) E.E. PROFª. RENILDA SILVA MORAES
A Partir de: 22/01/2021

Processo N.: 1000003569564

Nome: (55295/8) MARIA APARECIDA SANTANA FREIRES
Cargo/Função: (4740) APOIO ADM EDUC PROFISSIONALIZADO-30
Para Un. Adm: (049794) E.E. SANTO ANTONIO
A Partir de: 22/01/2021

Processo N.: 1000003568437

Nome: (65386/4) MARIA DA CUNHA PESSOA
Cargo/Função: (4740) APOIO ADM EDUC PROFISSIONALIZADO-30
Para Un. Adm: (014893) E.E. MILTON DA COSTA FERREIRA
A Partir de: 20/01/2021

Processo N.: 1000003569783

Nome: (45662/5) MARIA DE FATIMA DE SOUZA
Cargo/Função: (3441) PROFESSOR EDUC. BASICA
Para Un. Adm: (010901) E.E. SAGRADO CORACAO DE JESUS
A Partir de: 20/01/2021

Processo N.: 1000003568586

Nome: (249376/2) MARIA DE JESUS GUSMAO DINIZ
Cargo/Função: (3441) PROFESSOR EDUC. BASICA
Para Un. Adm: (010154) E.E. ZELIA DA COSTA ALMEIDA
A Partir de: 20/01/2021

Processo N.: 1000003569706

Nome: (289978/1) MARIA DORA MORAIS SANTOS
Cargo/Função: (3441) PROFESSOR EDUC. BASICA
Para Un. Adm: (010987) E.E. D. WUNIBALDO TELLEUR
A Partir de: 22/01/2021

Processo N.: 1000003568530

Nome: (91853/1) MARIA HELENA LOPES DE SOUZA
Cargo/Função: (4740) APOIO ADM EDUC PROFISSIONALIZADO-30
Para Un. Adm: (014966) E.E. SANTO ANTONIO DE PADUA
A Partir de: 22/01/2021

Processo N.: 1000003568568

Nome: (227107/1) MARIA JOSE FERREIRA BRANDAO
Cargo/Função: (4731) TEC ADM EDUC PROFISSIONALIZADO-30
Para Un. Adm: (212431) E.E. DE DES INT. ED. BAS "ANT CES DE FIGUERO NETO"
A Partir de: 01/02/2021

Processo N.: 1000003568135

Nome: (136675/19) MARIA KELLY BENEVIDES DE SOUSA MESSIAS
Cargo/Função: (3441) PROFESSOR EDUC. BASICA
Para Un. Adm: (011002) E.E. PINDORAMA
A Partir de: 22/01/2021

Processo N.: 1000003568892

Nome: (129826/2) MARIA NAZARE DA COSTA SOUSA
Cargo/Função: (4740) APOIO ADM EDUC PROFISSIONALIZADO-30
Para Un. Adm: (148091) E.E. JARDIM UNIVERSITARIO
A Partir de: 20/01/2021

Processo N.: 1000003569322

Nome: (87302/1) MARIA ROSEANE NUNES RODRIGUES CRUZ
Cargo/Função: (3441) PROFESSOR EDUC. BASICA
Para Un. Adm: (011037) E.E. PROFª. RENILDA SILVA MORAES
A Partir de: 20/01/2021

Processo N.: 1000003568525

Nome: (262122/10) MARIANA FIGUEIRA SECAFIM
Cargo/Função: (3441) PROFESSOR EDUC. BASICA
Para Un. Adm: (014982) E.E. JOAO MATHEUS BARBOSA
A Partir de: 20/01/2021

Processo N.: 1000003568593

Nome: (227439/1) MARIANE NUNES DE CARVALHO VIEIRA
Cargo/Função: (4731) TEC ADM EDUC PROFISSIONALIZADO-30
Para Un. Adm: (010693) E.M. TIRADENTES (CONV.)
A Partir de: 28/01/2021

Processo N.: 1000003568519

Nome: (25921/35) MARILZA RODRIGUES DE BARROS
Cargo/Função: (3441) PROFESSOR EDUC. BASICA
Para Un. Adm: (014940) E.E. DOM VUNIBALDO
A Partir de: 22/01/2021

Processo N.: 1000003568192

Nome: (263751/2) MARISA CRISTINA LARIOS VIEIRA
Cargo/Função: (3441) PROFESSOR EDUC. BASICA
Para Un. Adm: (011126) E.E. JOAQUIM NUNES ROCHA
A Partir de: 20/01/2021

Processo N.: 1000003568168

Nome: (288444/1) MARIVALDO SOUZA DOS SANTOS
Cargo/Função: (3441) PROFESSOR EDUC. BASICA
Para Un. Adm: (044245) E.E. PROFª. AMELIA DE OLIVEIRA SILVA
A Partir de: 20/01/2021

Processo N.: 1000003568717

Nome: (78412/9) MARLENE DA PAIXAO COSTA
Cargo/Função: (3441) PROFESSOR EDUC. BASICA
Para Un. Adm: (014460) E.E. JULIO MULLER

A Partir de: 20/01/2021

Processo N.: 1000003569183

Nome: (54573/7) MARTHA ELIANI DO NASCIMENTO LIRA
Cargo/Função: (3441) PROFESSOR EDUC. BASICA
Para Un. Adm: (010960) E.E. JOSE RODRIGUES DOS SANTOS
A Partir de: 20/01/2021

Processo N.: 1000003569676

Nome: (302687/1) MATEUS AUGUSTO FERREIRA GARCIA DOMINGUES
Cargo/Função: (3441) PROFESSOR EDUC. BASICA
Para Un. Adm: (010871) E.E. ADOLFO AUGUSTO DE MORAES
A Partir de: 22/01/2021

Processo N.: 1000003570301

Nome: (70366/5) MAURICIO FURTADO BORGES
Cargo/Função: (3441) PROFESSOR EDUC. BASICA
Para Un. Adm: (012947) E.E. ONECIDIO MANOEL RESENDE
A Partir de: 20/01/2021

Processo N.: 1000003568166

Nome: (140601/2) MICHELE CRISTINA DA SILVA OLIVEIRA
Cargo/Função: (3441) PROFESSOR EDUC. BASICA
Para Un. Adm: (044245) E.E. PROFª. AMELIA DE OLIVEIRA SILVA
A Partir de: 20/01/2021

Processo N.: 1000003568535

Nome: (239474/1) MIDIA SILVA GOES
Cargo/Função: (3441) PROFESSOR EDUC. BASICA
Para Un. Adm: (014389) E.E. ARNALDO ESTEVAO FIGUEIREDO
A Partir de: 20/01/2021

Processo N.: 1000003568406

Nome: (238676/1) MILTINHO BIHAIN
Cargo/Função: (3441) PROFESSOR EDUC. BASICA
Para Un. Adm: (014826) E.E. ANTONIO FERREIRA SOBRINHO
A Partir de: 20/01/2021

Processo N.: 1000003570905

Nome: (287083/1) MIRIAM PAULA NUNES DE AGUIAR ESTEVES
Cargo/Função: (3441) PROFESSOR EDUC. BASICA
Para Un. Adm: (124907) E.E. TEOTONIO CARLOS DA CUNHA NETO
A Partir de: 20/01/2021

Processo N.: 1000003568670

Nome: (234247/2) MONICA AZAMBUJA BIRCHALL BICUDO
Cargo/Função: (3441) PROFESSOR EDUC. BASICA
Para Un. Adm: (010413) E.E. JOSE MAGNO
A Partir de: 20/01/2021

Processo N.: 1000003569673

Nome: (228144/1) MONICA DE SOUZA
Cargo/Função: (4740) APOIO ADM EDUC PROFISSIONALIZADO-30
Para Un. Adm: (010871) E.E. ADOLFO AUGUSTO DE MORAES
A Partir de: 22/01/2021

Processo N.: 1000003567075

Nome: (287202/1) MONICA SANTOS SILVA
Cargo/Função: (3441) PROFESSOR EDUC. BASICA
Para Un. Adm: (010359) E.E. JOSE DE MESQUITA
A Partir de: 20/01/2021

Processo N.: 1000003568464

Nome: (134594/16) NATALIA COLTRO BEZERRA COSTA
Cargo/Função: (3441) PROFESSOR EDUC. BASICA
Para Un. Adm: (014958) E.E. ANTONIO JOSE DE LIMA
A Partir de: 20/01/2021

Processo N.: 1000003568157

Nome: (265350/2) NAYARA DANIELLE ORTIZ LAROCA
Cargo/Função: (3441) PROFESSOR EDUC. BASICA
Para Un. Adm: (010952) E.E. PROFª. EUNICE SOUZA DOS SANTOS
A Partir de: 20/01/2021

Processo N.: 1000003568145

Nome: (75810/5) NELZI DE FREITAS
Cargo/Função: (3441) PROFESSOR EDUC. BASICA
Para Un. Adm: (021644) E.E. PROF. CARLOS PEREIRA BARBOSA
A Partir de: 22/01/2021

Processo N.: 1000003568204

Nome: (288502/1) NEURISMAR SANTOS LIMA
Cargo/Função: (3468) TECNICO ADMINISTRATIVO EDUCACIONAL
Para Un. Adm: (011100) E.E. SEBASTIANA R. DE SOUZA
A Partir de: 08/02/2021

Processo N.: 1000003568574

Nome: (241550/1) NEUSDI SILVEIRA
Cargo/Função: (4740) APOIO ADM EDUC PROFISSIONALIZADO-30
Para Un. Adm: (212431) E.E. DE DES INT. ED. BAS "ANT CES DE FIGUERO NETO"
A Partir de: 01/02/2021

Processo N.: 1000003570316

Nome: (130356/31) NEUZA APARECIDA DA COSTA MARTINS
Cargo/Função: (3441) PROFESSOR EDUC. BASICA
Para Un. Adm: (212504) E. E. DES. INT. DA ED. BAS. "GET DORNELLES VARGAS"
A Partir de: 01/02/2021

Processo N.: 1000003568524

Nome: (239654/1) NEUZI JESUS DE MORAIS
Cargo/Função: (4731) TEC ADM EDUC PROFISSIONALIZADO-30
Para Un. Adm: (014982) E.E. JOAO MATHEUS BARBOSA
A Partir de: 20/01/2021

Processo N.: 100000356997
 Nome: (30597/1) NEVIO BENEDITO DE SOUZA NEVES
 Cargo/Função: (3441) PROFESSOR EDUC. BASICA
 Para Un. Adm: (009571) E.E. DR. HELIO PALMA DE ARRUDA
 A Partir de: 20/01/2021

Processo N.: 1000003570324
 Nome: (68048/4) ORISLENE DA COSTA ANDRADE FORTUNATO
 Cargo/Função: (3441) PROFESSOR EDUC. BASICA
 Para Un. Adm: (212504) E. E DES. INT. DA ED. BAS. "GET DORNELLES VARGAS"
 A Partir de: 01/02/2021

Processo N.: 1000003570542
 Nome: (43747/4) OTAMIRO ARAUJO FERNANDES
 Cargo/Função: (3441) PROFESSOR EDUC. BASICA
 Para Un. Adm: (091456) E.E. JOSE GONCALVES DOS SANTOS
 A Partir de: 20/01/2021

Processo N.: 1000003570399
 Nome: (259450/1) PAMELLA CRISTINA TORRES DE MELO
 Cargo/Função: (4740) APOIO ADM EDUC PROFISSIONALIZADO-30
 Para Un. Adm: (212504) E. E DES. INT. DA ED. BAS. "GET DORNELLES VARGAS"
 A Partir de: 01/02/2021

Processo N.: 1000003568527
 Nome: (129016/2) PATRICIA ALVES DA SILVA
 Cargo/Função: (3441) PROFESSOR EDUC. BASICA
 Para Un. Adm: (015008) E.E. SANTA ELVIRA
 A Partir de: 22/01/2021

Processo N.: 1000003568386
 Nome: (116102/14) PATRICIA PINHEIRO DE OLIVEIRA
 Cargo/Função: (3441) PROFESSOR EDUC. BASICA
 Para Un. Adm: (014826) E.E. ANTONIO FERREIRA SOBRINHO
 A Partir de: 20/01/2021

Processo N.: 1000003568173
 Nome: (279217/20) PATRICIA SILVA DUTRA
 Cargo/Função: (3441) PROFESSOR EDUC. BASICA
 Para Un. Adm: (049883) E.E. ANDRE MAGGI
 A Partir de: 22/01/2021

Processo N.: 1000003567045
 Nome: (87337/1) PAULA VERGINIA MARTINS DE SOUZA
 Cargo/Função: (3441) PROFESSOR EDUC. BASICA
 Para Un. Adm: (010359) E.E. JOSE DE MESQUITA
 A Partir de: 22/01/2021

Processo N.: 1000003570011
 Nome: (61841/6) PAULO ADRIANO TORRES DA CUNHA
 Cargo/Função: (3441) PROFESSOR EDUC. BASICA
 Para Un. Adm: (045098) E.E. JOAO CATARINO DE SOUZA
 A Partir de: 20/01/2021

Processo N.: 1000003568180
 Nome: (92263/10) PAULO MENDES BARBOSA
 Cargo/Função: (3441) PROFESSOR EDUC. BASICA
 Para Un. Adm: (011070) E.E. DOMINGOS APARECIDO DOS SANTOS
 A Partir de: 20/01/2021

Processo N.: 1000003568584
 Nome: (121399/13) PAULO MOREIRA GOMES
 Cargo/Função: (3441) PROFESSOR EDUC. BASICA
 Para Un. Adm: (010154) E.E. ZELIA DA COSTA ALMEIDA
 A Partir de: 20/01/2021

Processo N.: 1000003568123
 Nome: (140211/1) PAULO NUNES DA MATA
 Cargo/Função: (3441) PROFESSOR EDUC. BASICA
 Para Un. Adm: (010995) E.E. Maj. OTAVIO PITALUGA
 A Partir de: 20/01/2021

Processo N.: 1000003569653
 Nome: (140211/2) PAULO NUNES DA MATA
 Cargo/Função: (3441) PROFESSOR EDUC. BASICA
 Para Un. Adm: (196509) E.E. MIL TIR MAJOR FM ERNESTINO VERISSIMO
 DA SILVA
 A Partir de: 20/01/2021

Processo N.: 1000003569714
 Nome: (92439/34) PAULO SERGIO PEREIRA
 Cargo/Função: (3441) PROFESSOR EDUC. BASICA
 Para Un. Adm: (010880) E.E. DANIEL MARTINS MOURA
 A Partir de: 20/01/2021

Processo N.: 1000003569773
 Nome: (36931/1) PEDRINA MARIA BEZERRA DA SILVA
 Cargo/Função: (3441) PROFESSOR EDUC. BASICA
 Para Un. Adm: (011118) E.E. RAMIRO BERNARDO DA SILVA
 A Partir de: 20/01/2021

Processo N.: 1000003569599
 Nome: (290229/1) PRISCILA ALINE RODRIGUES SILVA
 Cargo/Função: (3441) PROFESSOR EDUC. BASICA
 Para Un. Adm: (010855) E.E. SILVESTRE GOMES JARDIM
 A Partir de: 22/01/2021

Processo N.: 1000003568430
 Nome: (144379/11) QUEZIA FERREIRA PIMENTEL
 Cargo/Função: (3441) PROFESSOR EDUC. BASICA
 Para Un. Adm: (014915) E.E. FRANCISCO SOARES DE OLIVEIRA
 A Partir de: 20/01/2021

Processo N.: 1000003569655

Nome: (202253/3) RAFAEL DE OLIVEIRA BARROS
 Cargo/Função: (3468) TECNICO ADMINISTRATIVO EDUCACIONAL
 Para Un. Adm: (196509) E.E. MIL TIR MAJOR FM ERNESTINO VERISSIMO
 DA SILVA
 A Partir de: 22/01/2021

Processo N.: 1000003567062
 Nome: (201052/5) RAIMUNDA QUINTINO FERREIRA LOPES
 Cargo/Função: (4740) APOIO ADM EDUC PROFISSIONALIZADO-30
 Para Un. Adm: (010359) E.E. JOSE DE MESQUITA
 A Partir de: 20/01/2021

Processo N.: 1000003570294
 Nome: (124544/28) RAMAIANE APARECIDA NUNES INFANTE
 Cargo/Função: (3441) PROFESSOR EDUC. BASICA
 Para Un. Adm: (012920) E.E. CARLOS HUGUINEY
 A Partir de: 20/01/2021

Processo N.: 1000003569436
 Nome: (207889/4) RAQUEL LONGO DO PRADO SILVA
 Cargo/Função: (3441) PROFESSOR EDUC. BASICA
 Para Un. Adm: (009610) E.E. ANTONIO EPAMINONDAS
 A Partir de: 22/01/2021

Processo N.: 1000003568126
 Nome: (290477/1) RAQUEL LOPES DE OLIVEIRA VITAL
 Cargo/Função: (3468) TECNICO ADMINISTRATIVO EDUCACIONAL
 Para Un. Adm: (010995) E.E. Maj. OTAVIO PITALUGA
 A Partir de: 20/01/2021

Processo N.: 1000003568573
 Nome: (240479/1) REGIANE TRAJANO OLIVEIRA
 Cargo/Função: (4731) TEC ADM EDUC PROFISSIONALIZADO-30
 Para Un. Adm: (212431) E.E DE DES INT. ED. BAS "ANT CES DE FIGUERO NETO"
 A Partir de: 01/02/2021

Processo N.: 1000003568438
 Nome: (69587/29) REGINALDO ALEXANDRE PEREIRA DA SILVA
 Cargo/Função: (3441) PROFESSOR EDUC. BASICA
 Para Un. Adm: (014893) E.E. MILTON DA COSTA FERREIRA
 A Partir de: 20/01/2021

Processo N.: 1000003568558
 Nome: (100469/1) REINALDO JOAQUIM SANTANA
 Cargo/Função: (4740) APOIO ADM EDUC PROFISSIONALIZADO-30
 Para Un. Adm: (212431) E.E DE DES INT. ED. BAS "ANT CES DE FIGUERO NETO"
 A Partir de: 01/02/2021

Processo N.: 1000003569652
 Nome: (75231/3) REINALDO RODRIGUES DIAS
 Cargo/Função: (3441) PROFESSOR EDUC. BASICA
 Para Un. Adm: (196509) E.E. MIL TIR MAJOR FM ERNESTINO VERISSIMO
 DA SILVA
 A Partir de: 22/01/2021

Processo N.: 1000003569164
 Nome: (216747/2) REJANE LOPES DOS SANTOS
 Cargo/Função: (4740) APOIO ADM EDUC PROFISSIONALIZADO-30
 Para Un. Adm: (192147) E.E PROFESSORA EDITH PEREIRA BARBOSA
 A Partir de: 22/01/2021

Processo N.: 1000003570360
 Nome: (59865/7) ROBERVAL FERREIRA DA SILVA
 Cargo/Função: (4731) TEC ADM EDUC PROFISSIONALIZADO-30
 Para Un. Adm: (212504) E. E DES. INT. DA ED. BAS. "GET DORNELLES VARGAS"
 A Partir de: 01/02/2021

Processo N.: 1000003568596
 Nome: (302654/1) ROCHELLE SERAFIM DE ANDRADE
 Cargo/Função: (3441) PROFESSOR EDUC. BASICA
 Para Un. Adm: (010693) E.M. TIRADENTES (CONV.)
 A Partir de: 27/01/2021

Processo N.: 1000003568112
 Nome: (302680/1) RODRIGO SOARES RISSATO
 Cargo/Função: (3441) PROFESSOR EDUC. BASICA
 Para Un. Adm: (145769) E.E. FRANCISCA BARROS DE CARVALHO
 A Partir de: 22/01/2021

Processo N.: 1000003566573
 Nome: (140594/1) RONY WALTER AZOINAYCE
 Cargo/Função: (3441) PROFESSOR EDUC. BASICA
 Para Un. Adm: (015903) E.E. Min. PETRONIO PORTELA NUNES
 A Partir de: 20/01/2021

Processo N.: 1000003567334
 Nome: (242623/3) ROSANA CANDIDA DE SOUZA CAMPOS
 Cargo/Função: (3441) PROFESSOR EDUC. BASICA
 Para Un. Adm: (010235) E.E. TANCREDO DE ALMEIDA MENDES
 A Partir de: 20/01/2021

Processo N.: 1000003568522
 Nome: (38285/41) ROSANGELA FIDELIS PEREIRA BATISTA
 Cargo/Função: (3441) PROFESSOR EDUC. BASICA
 Para Un. Adm: (014982) E.E. JOAO MATHEUS BARBOSA
 A Partir de: 22/01/2021

Processo N.: 1000003568458
 Nome: (63717/5) ROSELHA BORGES DE PAULA
 Cargo/Função: (3441) PROFESSOR EDUC. BASICA
 Para Un. Adm: (014958) E.E. ANTONIO JOSE DE LIMA
 A Partir de: 22/01/2021

Processo N.: 1000003570369
 Nome: (61425/5) ROSELY MARIA RODRIGUES MENEGON
 Cargo/Função: (4731) TEC ADM EDUC PROFISSIONALIZADO-30
 Para Un. Adm: (212504) E. E DES. INT. DA ED. BAS. "GET DORNELLES VARGAS"
 A Partir de: 01/02/2021

Processo N.: 1000003569656
 Nome: (221207/34) ROSIMEIRE VIEIRA CAMARGO
 Cargo/Função: (3441) PROFESSOR EDUC. BASICA
 Para Un. Adm: (196509) E.E. MIL TIR MAJOR PM ERNESTINO VERISSIMO DA SILVA
 A Partir de: 22/01/2021

Processo N.: 1000003568170
 Nome: (23652/1) RUBENS FERREIRA SILVA
 Cargo/Função: (4731) TEC ADM EDUC PROFISSIONALIZADO-30
 Para Un. Adm: (011185) E.E. 7 DE SETEMBRO
 A Partir de: 20/01/2021

Processo N.: 1000003570345
 Nome: (105561/4) SALOMAO MIGUEL
 Cargo/Função: (3441) PROFESSOR EDUC. BASICA
 Para Un. Adm: (212504) E. E DES. INT. DA ED. BAS. "GET DORNELLES VARGAS"
 A Partir de: 01/02/2021

Processo N.: 1000003567042
 Nome: (7241/1) SANDRA CONCEICAO AMORIM DA SILVA
 Cargo/Função: (4740) APOIO ADM EDUC PROFISSIONALIZADO-30
 Para Un. Adm: (010359) E.E. JOSE DE MESQUITA
 A Partir de: 26/01/2021

Processo N.: 1000003568156
 Nome: (210099/7) SANDRA DOS SANTOS
 Cargo/Função: (3441) PROFESSOR EDUC. BASICA
 Para Un. Adm: (010952) E.E. PROFª. EUNICE SOUZA DOS SANTOS
 A Partir de: 20/01/2021

Processo N.: 1000003569607
 Nome: (235263/1) SANDRA MARA SILVA OLIVEIRA
 Cargo/Função: (3441) PROFESSOR EDUC. BASICA
 Para Un. Adm: (192139) E.E PROF. STELA MARIS VALERIANO DA SILVA
 A Partir de: 20/01/2021

Processo N.: 1000003568171
 Nome: (142784/2) SANDRA REGINA NASCIMENTO SEMENTINO
 Cargo/Função: (4740) APOIO ADM EDUC PROFISSIONALIZADO-30
 Para Un. Adm: (049883) E.E. ANDRE MAGGI
 A Partir de: 22/01/2021

Processo N.: 1000003568202
 Nome: (226704/1) SANDRA SIMIONI SANTOS
 Cargo/Função: (4731) TEC ADM EDUC PROFISSIONALIZADO-30
 Para Un. Adm: (038636) E.E. PROFª. MARIA ELZA FERREIRA INACIO
 A Partir de: 20/01/2021

Processo N.: 1000003570146
 Nome: (98314/24) SANTO SANDRIN DA SILVA JUNIOR
 Cargo/Função: (3441) PROFESSOR EDUC. BASICA
 Para Un. Adm: (012149) E.E. MANOEL GOMES
 A Partir de: 20/01/2021

Processo N.: 1000003568452
 Nome: (73147/18) SARA DA SILVA
 Cargo/Função: (3441) PROFESSOR EDUC. BASICA
 Para Un. Adm: (014885) E.E. SAO FRANCISCO
 A Partir de: 20/01/2021

Processo N.: 1000003570385
 Nome: (289903/1) SEBASTIAO CLARO DA SILVA
 Cargo/Função: (3476) APOIO ADM. EDUCACIONAL-ELEMENTAR
 Para Un. Adm: (212504) E. E DES. INT. DA ED. BAS. "GET DORNELLES VARGAS"
 A Partir de: 01/02/2021

Processo N.: 1000003568587
 Nome: (287303/1) SERGENON COELHO FERREIRA
 Cargo/Função: (3441) PROFESSOR EDUC. BASICA
 Para Un. Adm: (010154) E.E. ZELIA DA COSTA ALMEIDA
 A Partir de: 20/01/2021

Processo N.: 1000003568129
 Nome: (76231/2) SIDNEI FERNANDES
 Cargo/Função: (3441) PROFESSOR EDUC. BASICA
 Para Un. Adm: (010979) E.E. MARIA DE LIMA CADIDE
 A Partir de: 20/01/2021

Processo N.: 1000003569597
 Nome: (287382/1) SIDNEY FERMINO DA SILVA
 Cargo/Função: (3441) PROFESSOR EDUC. BASICA
 Para Un. Adm: (010855) E.E. SILVESTRE GOMES JARDIM
 A Partir de: 22/01/2021

Processo N.: 1000003568594
 Nome: (227730/1) SILENE DA SILVA SANTOS
 Cargo/Função: (4740) APOIO ADM EDUC PROFISSIONALIZADO-30
 Para Un. Adm: (010693) E.M. TIRADENTES (CONV.)
 A Partir de: 20/01/2021

Processo N.: 1000003569323
 Nome: (226645/1) SILVANIA GARCIA DA SILVA PINHEIRO
 Cargo/Função: (4740) APOIO ADM EDUC PROFISSIONALIZADO-30
 Para Un. Adm: (011037) E.E. PROFª. RENILDA SILVA MORAES
 A Partir de: 22/01/2021

Processo N.: 1000003568681
 Nome: (205234/35) SILVANIA MARIA DE SOUZA PEREIRA
 Cargo/Função: (3441) PROFESSOR EDUC. BASICA
 Para Un. Adm: (045055) E.E. ARGEU AUGUSTO DE MORAES
 A Partir de: 25/01/2021

Processo N.: 1000003569649
 Nome: (71049/4) SILVANY SOARES DE OLIVEIRA
 Cargo/Função: (3441) PROFESSOR EDUC. BASICA
 Para Un. Adm: (196509) E.E. MIL TIR MAJOR PM ERNESTINO VERISSIMO DA SILVA
 A Partir de: 20/01/2021

Processo N.: 1000003567066
 Nome: (287087/1) SIMONE MARIA DE AMORIM
 Cargo/Função: (3476) APOIO ADM. EDUCACIONAL-ELEMENTAR
 Para Un. Adm: (010359) E.E. JOSE DE MESQUITA
 A Partir de: 20/01/2021

Processo N.: 1000003568545
 Nome: (25282/2) SIMONE VASQUES BERETTA
 Cargo/Função: (3441) PROFESSOR EDUC. BASICA
 Para Un. Adm: (212431) E.E DE DES INT. ED. BAS "ANT CES DE FIGUEROE NETO"
 A Partir de: 01/02/2021

Processo N.: 1000003568159
 Nome: (302636/1) STEFANY MICHELE STRASSBURGER
 Cargo/Função: (3441) PROFESSOR EDUC. BASICA
 Para Un. Adm: (010952) E.E. PROFª. EUNICE SOUZA DOS SANTOS
 A Partir de: 22/01/2021

Processo N.: 1000003569744
 Nome: (63094/5) SUELMA SOARES DOS SANTOS
 Cargo/Função: (4731) TEC ADM EDUC PROFISSIONALIZADO-30
 Para Un. Adm: (050024) CEFAPRO DE BARRA DO GARÇAS
 A Partir de: 20/01/2021

Processo N.: 1000003569756
 Nome: (287037/1) TAISE MARIA FRAZAO DE ANICEZIO
 Cargo/Função: (3468) TECNICO ADMINISTRATIVO EDUCACIONAL
 Para Un. Adm: (011045) E.E. PROFª. ELIZABETH DE FREITAS MAGALHAES
 A Partir de: 22/01/2021

Processo N.: 1000003568679
 Nome: (102030/31) TERESINHA DE JESUS PEREIRA LIMA NALIN
 Cargo/Função: (3441) PROFESSOR EDUC. BASICA
 Para Un. Adm: (010413) E.E. JOSE MAGNO
 A Partir de: 20/01/2021

Processo N.: 1000003570321
 Nome: (285572/4) THALES PAUL LEANDRO MOTA
 Cargo/Função: (3441) PROFESSOR EDUC. BASICA
 Para Un. Adm: (012971) E.E. Dep. OSCAR SOARES
 A Partir de: 20/01/2021

Processo N.: 1000003568579
 Nome: (288937/1) THIAGO FERNANDO DA COSTA
 Cargo/Função: (3468) TECNICO ADMINISTRATIVO EDUCACIONAL
 Para Un. Adm: (212431) E.E DE DES INT. ED. BAS "ANT CES DE FIGUEROE NETO"
 A Partir de: 01/02/2021

Processo N.: 1000003569166
 Nome: (288002/1) THYEMI SATO VARANDA
 Cargo/Função: (3468) TECNICO ADMINISTRATIVO EDUCACIONAL
 Para Un. Adm: (192147) E.E PROFESSORA EDITH PEREIRA BARBOSA
 A Partir de: 20/01/2021

Processo N.: 1000003568595
 Nome: (288833/1) TIAGO ANDRADE SANTOS
 Cargo/Função: (3476) APOIO ADM. EDUCACIONAL-ELEMENTAR
 Para Un. Adm: (010693) E.M. TIRADENTES (CONV.)
 A Partir de: 20/01/2021

Processo N.: 1000003569566
 Nome: (296117/1) UESLENE COELHO DE SOUSA RAMOS
 Cargo/Função: (3441) PROFESSOR EDUC. BASICA
 Para Un. Adm: (049794) E.E. SANTO ANTONIO
 A Partir de: 20/01/2021

Processo N.: 1000003570018
 Nome: (96044/39) VALDEIRE VERNEQUE DIAS
 Cargo/Função: (3441) PROFESSOR EDUC. BASICA
 Para Un. Adm: (045098) E.E. JOAO CATARINO DE SOUZA
 A Partir de: 20/01/2021

Processo N.: 1000003568532
 Nome: (36691/5) VALMIR JOSE DOS SANTOS
 Cargo/Função: (3441) PROFESSOR EDUC. BASICA
 Para Un. Adm: (014931) E.E. Sen. FILINTO MULLER
 A Partir de: 22/01/2021

Processo N.: 1000003570296
 Nome: (101894/20) VANDA VIEIRA DA SILVA
 Cargo/Função: (3441) PROFESSOR EDUC. BASICA
 Para Un. Adm: (012939) E.E. MARIA AUXILIADORA
 A Partir de: 20/01/2021

Processo N.: 1000003569290
 Nome: (68461/21) VANDERLEIA PEREIRA BUQUIGARE
 Cargo/Função: (3441) PROFESSOR EDUC. BASICA
 Para Un. Adm: (011088) E.E. ODORICO LEOCARIO ROSA
 A Partir de: 22/01/2021

Processo N.: 1000003568149
 Nome: (258379/1) VANIA PEREIRA DE SOUZA OLIVEIRA
 Cargo/Função: (3441) PROFESSOR EDUC. BASICA
 Para Un. Adm: (021644) E.E. PROF. CARLOS PEREIRA BARBOSA
 A Partir de: 22/01/2021

Processo N.: 1000003570016
 Nome: (84416/1) VANIA REGINA DO PRADO VIEIRA
 Cargo/Função: (3441) PROFESSOR EDUC. BASICA
 Para Un. Adm: (045098) E.E. JOAO CATARINO DE SOUZA
 A Partir de: 20/01/2021

Processo N.: 1000003568177
 Nome: (302649/1) VICTOR ALAN GUEDES EVANGELISTA
 Cargo/Função: (3441) PROFESSOR EDUC. BASICA
 Para Un. Adm: (049883) E.E. ANDRE MAGGI
 A Partir de: 20/01/2021

Processo N.: 1000003568765
 Nome: (237120/3) VIVIANE RIBEIRO DA SILVA
 Cargo/Função: (4740) APOIO ADM EDUC PROFISSIONALIZADO-30
 Para Un. Adm: (015881) E.E. EMANUEL PINHEIRO
 A Partir de: 20/01/2021

Processo N.: 1000003568588
 Nome: (288799/1) VIVIANE SOUSA DA SILVA
 Cargo/Função: (3476) APOIO ADM. EDUCACIONAL-ELEMENTAR
 Para Un. Adm: (010154) E.E. ZELIA DA COSTA ALMEIDA
 A Partir de: 20/01/2021

Processo N.: 1000003568141
 Nome: (302662/1) WALDIMAR INACIO DE CARVALHO
 Cargo/Função: (3441) PROFESSOR EDUC. BASICA
 Para Un. Adm: (011002) E.E. PINDORAMA
 A Partir de: 22/01/2021

Processo N.: 1000003568121
 Nome: (125824/14) WEDER CAMILLO DE SOUZA
 Cargo/Função: (3441) PROFESSOR EDUC. BASICA
 Para Un. Adm: (010995) E.E. Maj. OTAVIO PITALUGA
 A Partir de: 20/01/2021

Processo N.: 1000003568531
 Nome: (261016/9) WELSKE MASENA
 Cargo/Função: (3441) PROFESSOR EDUC. BASICA
 Para Un. Adm: (014966) E.E. SANTO ANTONIO DE PADUA
 A Partir de: 22/01/2021

Processo N.: 1000003568148
 Nome: (288501/1) WESLEY SILVA MAUERVERCK
 Cargo/Função: (3441) PROFESSOR EDUC. BASICA
 Para Un. Adm: (021644) E.E. PROF. CARLOS PEREIRA BARBOSA
 A Partir de: 20/01/2021

Processo N.: 1000003568567
 Nome: (217684/7) WESLEY TORRES DA CRUZ
 Cargo/Função: (3441) PROFESSOR EDUC. BASICA
 Para Un. Adm: (212431) E.E. DE DES INT. ED. BAS "ANT CES DE FIGUEROE NETO"
 A Partir de: 01/02/2021

Processo N.: 1000003568440
 Nome: (248954/44) WILLIAN SUARES
 Cargo/Função: (3441) PROFESSOR EDUC. BASICA
 Para Un. Adm: (014893) E.E. MILTON DA COSTA FERREIRA
 A Partir de: 20/01/2021

Processo N.: 1000003568546
 Nome: (36968/2) ZENILDO DE CAMPOS BRUNO
 Cargo/Função: (3441) PROFESSOR EDUC. BASICA
 Para Un. Adm: (212431) E.E. DE DES INT. ED. BAS "ANT CES DE FIGUEROE NETO"
 A Partir de: 01/02/2021

Processo N.: 1000003569129
 Nome: (275528/3) ZILDA ALVES ROSA
 Cargo/Função: (3468) TECNICO ADMINISTRATIVO EDUCACIONAL
 Para Un. Adm: (009873) E.E. DOM FRANCISCO DE AQUINO CORREA
 A Partir de: 01/02/2021

Processo N.: 1000003569567
 Nome: (66418/8) ZILENE MARQUES DOS SANTOS
 Cargo/Função: (4740) APOIO ADM EDUC PROFISSIONALIZADO-30
 Para Un. Adm: (049794) E.E. SANTO ANTONIO
 A Partir de: 22/01/2021

Processo N.: 1000003568550
 Nome: (85257/1) ZOE OLIVEIRA DA CONCEICAO
 Cargo/Função: (3441) PROFESSOR EDUC. BASICA
 Para Un. Adm: (212431) E.E. DE DES INT. ED. BAS "ANT CES DE FIGUEROE NETO"
 A Partir de: 01/02/2021

PUBLICADA, REGISTRADA, CUMPRE-SE.
 Cuiabá-MT, 11 de Fevereiro de 2021.
 Alan Resende Porto
 Secretário de Estado de Educação

BOLETIM DE PESSOAL/SEDUC/00232/2021 DE:
 12/02/2021

O Secretário de Estado de Educação no uso de suas atribuições que lhes são conferidas por lei,

Resolve: AUTORIZAR
 Evento: ADICIONAL NOTURNO
 Processo N.: 1000003569411
 Nome: (69858/2) ADAO ROSAN DA SILVA
 Cargo/Função: (4740) APOIO ADM EDUC PROFISSIONALIZADO-30
 Un. Adm: (154687) E.E. MARIA EDUARDA PEREIRA SOLDERA
 A Partir de: 20/01/2021 Até 31/01/2021

Processo N.: 1000003568261
 Nome: (250709/1) ADELIO COZER
 Cargo/Função: (3476) APOIO ADM. EDUCACIONAL-ELEMENTAR
 Un. Adm: (045810) ASSESSORIA PEDAGOGICA DE GAUCHA DO NORTE
 A Partir de: 01/01/2021 Até 19/01/2021

Processo N.: 1000003568317
 Nome: (62813/4) AGNALDO ROBERTO DE BRITO
 Cargo/Função: (4740) APOIO ADM EDUC PROFISSIONALIZADO-30
 Un. Adm: (173584) E. E. GOV. JOSE GARCIA NETO
 A Partir de: 01/01/2021 Até 19/01/2021

Processo N.: 1000003569880
 Nome: (67311/1) AILTON DIAS DA SILVA
 Cargo/Função: (4740) APOIO ADM EDUC PROFISSIONALIZADO-30
 Un. Adm: (011843) E.E. Dep. FRANCISCO VILANOVA
 A Partir de: 20/01/2021 Até 31/01/2021

Processo N.: 1000003567564
 Nome: (87721/2) ALBERTO REITZ
 Cargo/Função: (4740) APOIO ADM EDUC PROFISSIONALIZADO-30
 Un. Adm: (042080) ASSESSORIA PEDAGOGICA - VILA RICA
 A Partir de: 20/01/2021 Até 31/01/2021

Processo N.: 1000003569413
 Nome: (298659/3) ALEXANDRE LEAL DOS SANTOS
 Cargo/Função: (3476) APOIO ADM. EDUCACIONAL-ELEMENTAR
 Un. Adm: (154687) E.E. MARIA EDUARDA PEREIRA SOLDERA
 A Partir de: 20/01/2021 Até 31/01/2021

Processo N.: 1000003569412
 Nome: (228525/19) ALEXANDRO QUEIROZ DA SILVA
 Cargo/Função: (3476) APOIO ADM. EDUCACIONAL-ELEMENTAR
 Un. Adm: (154687) E.E. MARIA EDUARDA PEREIRA SOLDERA
 A Partir de: 20/01/2021 Até 31/01/2021

Processo N.: 1000003568618
 Nome: (237223/17) ANANIAS DE MELO OLIVEIRA
 Cargo/Função: (3476) APOIO ADM. EDUCACIONAL-ELEMENTAR
 Un. Adm: (156388) E.E. SOL NASCENTE
 A Partir de: 01/01/2021 Até 19/01/2021

Processo N.: 1000003568619
 Nome: (237223/18) ANANIAS DE MELO OLIVEIRA
 Cargo/Função: (3476) APOIO ADM. EDUCACIONAL-ELEMENTAR
 Un. Adm: (156388) E.E. SOL NASCENTE
 A Partir de: 21/01/2021 Até 31/01/2021

Processo N.: 1000003568336
 Nome: (101187/1) ANTONIO GREGORIO DA SILVA
 Cargo/Função: (4740) APOIO ADM EDUC PROFISSIONALIZADO-30
 Un. Adm: (016233) E.E. PEDRO GALHARDO GARCIA
 A Partir de: 01/01/2021 Até 19/01/2021

Processo N.: 1000003568337
 Nome: (31057/1) ANTONIO JOSE DA ROCHA
 Cargo/Função: (1325) PORTEIRO (EM EXTINCAO)
 Un. Adm: (016233) E.E. PEDRO GALHARDO GARCIA
 A Partir de: 01/01/2021 Até 19/01/2021

Processo N.: 1000003567699
 Nome: (287571/6) ANTONIO MARCOS PERCOSKI
 Cargo/Função: (3476) APOIO ADM. EDUCACIONAL-ELEMENTAR
 Un. Adm: (044261) E.E. MARIA DA GLORIA VARGAS UCHOA
 A Partir de: 20/01/2021 Até 31/01/2021

Processo N.: 1000003566659
 Nome: (292742/4) APARECIDA EDILAINE KOGLER
 Cargo/Função: (3476) APOIO ADM. EDUCACIONAL-ELEMENTAR
 Un. Adm: (194522) ESCOLA EST CARLOS DRUMMOND DE ANDRADE
 A Partir de: 01/01/2021 Até 19/01/2021

Processo N.: 1000003566660
 Nome: (292742/5) APARECIDA EDILAINE KOGLER
 Cargo/Função: (3476) APOIO ADM. EDUCACIONAL-ELEMENTAR
 Un. Adm: (194522) ESCOLA EST CARLOS DRUMMOND DE ANDRADE
 A Partir de: 20/01/2021 Até 31/01/2021

Processo N.: 1000003568236
 Nome: (222526/20) BENEDITO ILINO DA SILVA
 Cargo/Função: (3476) APOIO ADM. EDUCACIONAL-ELEMENTAR
 Un. Adm: (158321) E.E. JOSÉMARIANO BENTO

A Partir de: 20/01/2021 Até 31/01/2021

Processo N.: 1000003567567

Nome: (74749/5) CELIO ADRIANO VISCCHI COSTA

Cargo/Função: (4740) APOIO ADM EDUC PROFISSIONALIZADO-30

Un. Adm: (042080) ASSESSORIA PEDAGOGICA - VILA RICA

A Partir de: 20/01/2021 Até 31/01/2021

Processo N.: 1000003566656

Nome: (226980/1) CLOVIS VICENTE DA SILVA

Cargo/Função: (4740) APOIO ADM EDUC PROFISSIONALIZADO-30

Un. Adm: (010731) E.E. DE ENSINO ESPECIAL LIVRE APRENDER

A Partir de: 20/01/2021 Até 31/01/2021

Processo N.: 1000003568090

Nome: (85026/1) CRISTHIAN MUNIZ

Cargo/Função: (4740) APOIO ADM EDUC PROFISSIONALIZADO-30

Un. Adm: (014648) E.E. 21 DE ABRIL

A Partir de: 20/01/2021 Até 20/01/2021

Processo N.: 1000003566657

Nome: (131094/2) DAVINO BISPO BUENO FILHO

Cargo/Função: (4740) APOIO ADM EDUC PROFISSIONALIZADO-30

Un. Adm: (010731) E.E. DE ENSINO ESPECIAL LIVRE APRENDER

A Partir de: 20/01/2021 Até 31/01/2021

Processo N.: 1000003567169

Nome: (286567/1) DIRCEU LUFT

Cargo/Função: (3476) APOIO ADM. EDUCACIONAL-ELEMENTAR

Un. Adm: (192058) ESC. EST. PROFESSORA MURALHA DE MIRANDA PASSOS

A Partir de: 20/01/2021 Até 31/01/2021

Processo N.: 1000003566523

Nome: (287801/1) DOUGLAS JOAB MACEDO

Cargo/Função: (3476) APOIO ADM. EDUCACIONAL-ELEMENTAR

Un. Adm: (015474) E.E. PROFª. MARINES FATIMA DE SA TEIXEIRA

A Partir de: 01/01/2021 Até 13/01/2021

Processo N.: 1000003566821

Nome: (84282/1) EDEVALDO MODESTO SILVIO DE RESENDE

Cargo/Função: (4740) APOIO ADM EDUC PROFISSIONALIZADO-30

Un. Adm: (045403) E.E. ALEXANDRE LEITE

A Partir de: 01/01/2021 Até 19/01/2021

Processo N.: 1000003566506

Nome: (278654/11) EDIVAN DE SOUSA GONCALVES

Cargo/Função: (3476) APOIO ADM. EDUCACIONAL-ELEMENTAR

Un. Adm: (038652) E.E. 29 DE JULHO

A Partir de: 01/01/2021 Até 19/01/2021

Processo N.: 1000003566507

Nome: (278654/12) EDIVAN DE SOUSA GONCALVES

Cargo/Função: (3476) APOIO ADM. EDUCACIONAL-ELEMENTAR

Un. Adm: (038652) E.E. 29 DE JULHO

A Partir de: 21/01/2021 Até 31/01/2021

Processo N.: 1000003567583

Nome: (269161/14) EDMUNDO GONCALVES

Cargo/Função: (3476) APOIO ADM. EDUCACIONAL-ELEMENTAR

Un. Adm: (097004) E.E. VINICIUS DE MORAES

A Partir de: 01/01/2021 Até 19/01/2021

Processo N.: 1000003567587

Nome: (269161/15) EDMUNDO GONCALVES

Cargo/Função: (3476) APOIO ADM. EDUCACIONAL-ELEMENTAR

Un. Adm: (097004) E.E. VINICIUS DE MORAES

A Partir de: 21/01/2021 Até 31/01/2021

Processo N.: 1000003568091

Nome: (268528/25) ELAINE CRISTINA DE LIMA

Cargo/Função: (3476) APOIO ADM. EDUCACIONAL-ELEMENTAR

Un. Adm: (014648) E.E. 21 DE ABRIL

A Partir de: 20/01/2021 Até 31/01/2021

Processo N.: 1000003568632

Nome: (241821/1) ELIAS CAMILO DA SILVA

Cargo/Função: (4740) APOIO ADM EDUC PROFISSIONALIZADO-30

Un. Adm: (015296) E.E. ZEFERINO JOSE DE MATTOS

A Partir de: 20/01/2021 Até 31/01/2021

Processo N.: 1000003568612

Nome: (230363/13) ERLANE GOMES CORREIA

Cargo/Função: (3476) APOIO ADM. EDUCACIONAL-ELEMENTAR

Un. Adm: (156388) E.E. SOL NASCENTE

A Partir de: 01/01/2021 Até 19/01/2021

Processo N.: 1000003568613

Nome: (230363/14) ERLANE GOMES CORREIA

Cargo/Função: (3476) APOIO ADM. EDUCACIONAL-ELEMENTAR

Un. Adm: (156388) E.E. SOL NASCENTE

A Partir de: 21/01/2021 Até 31/01/2021

Processo N.: 1000003567686

Nome: (286127/1) FABIO TAVARES DA SILVA

Cargo/Função: (3476) APOIO ADM. EDUCACIONAL-ELEMENTAR

Un. Adm: (069469) E.E. BERNARDINO GOMES DA LUZ

A Partir de: 20/01/2021 Até 31/01/2021

Processo N.: 1000003566661

Nome: (293644/3) GABRIELA MORAIS GONCALVES

Cargo/Função: (3476) APOIO ADM. EDUCACIONAL-ELEMENTAR

Un. Adm: (194522) ESCOLA EST CARLOS DRUMMOND DE ANDRADE

A Partir de: 01/01/2021 Até 19/01/2021

Processo N.: 1000003566662

Nome: (293644/4) GABRIELA MORAIS GONCALVES

Cargo/Função: (3476) APOIO ADM. EDUCACIONAL-ELEMENTAR

Un. Adm: (194522) ESCOLA EST CARLOS DRUMMOND DE ANDRADE

A Partir de: 20/01/2021 Até 31/01/2021

Processo N.: 1000003568840

Nome: (291448/3) GUARACY DE SOUSA CARVALHO

Cargo/Função: (3476) APOIO ADM. EDUCACIONAL-ELEMENTAR

Un. Adm: (049832) E.E. SALIM FELICIO

A Partir de: 20/01/2021 Até 31/01/2021

Processo N.: 1000003567755

Nome: (237352/20) GUILHERME MOREIRA LIMA

Cargo/Função: (3476) APOIO ADM. EDUCACIONAL-ELEMENTAR

Un. Adm: (154032) CEJA GILVAN DE SOUZA

A Partir de: 01/01/2021 Até 19/01/2021

Processo N.: 1000003566822

Nome: (220596/2) HELLO LOPES PEREIRA

Cargo/Função: (4740) APOIO ADM EDUC PROFISSIONALIZADO-30

Un. Adm: (045403) E.E. ALEXANDRE LEITE

A Partir de: 01/01/2021 Até 19/01/2021

Processo N.: 1000003567719

Nome: (256904/10) JEFERSON TITO DE SOUZA

Cargo/Função: (3476) APOIO ADM. EDUCACIONAL-ELEMENTAR

Un. Adm: (184594) E. E. RUBEM ALVES

A Partir de: 01/01/2021 Até 19/01/2021

Processo N.: 1000003567723

Nome: (256904/11) JEFERSON TITO DE SOUZA

Cargo/Função: (3476) APOIO ADM. EDUCACIONAL-ELEMENTAR

Un. Adm: (184594) E. E. RUBEM ALVES

A Partir de: 20/01/2021 Até 31/01/2021

Processo N.: 1000003567056

Nome: (250610/8) JHONATAN NASCIMENTO DA SILVA

Cargo/Função: (3476) APOIO ADM. EDUCACIONAL-ELEMENTAR

Un. Adm: (049964) E.E. FRANCISCO SALDANHA NETO

A Partir de: 20/01/2021 Até 31/01/2021

Processo N.: 1000003567571

Nome: (298803/2) JHONN CLEITON FERREIRA MELO

Cargo/Função: (3476) APOIO ADM. EDUCACIONAL-ELEMENTAR

Un. Adm: (097004) E.E. VINICIUS DE MORAES

A Partir de: 21/01/2021 Até 31/01/2021

Processo N.: 1000003567590

Nome: (293013/3) JHONN MARLON FERREIRA MELO

Cargo/Função: (3476) APOIO ADM. EDUCACIONAL-ELEMENTAR

Un. Adm: (097004) E.E. VINICIUS DE MORAES

A Partir de: 01/01/2021 Até 19/01/2021

Processo N.: 1000003568234

Nome: (248664/13) JOAO BATISTA DA SILVA

Cargo/Função: (3476) APOIO ADM. EDUCACIONAL-ELEMENTAR

Un. Adm: (158321) E.E. JOSÉ MARIANO BENTO

A Partir de: 20/01/2021 Até 31/01/2021

Processo N.: 1000003566503

Nome: (282821/13) JOAO PEDRO BARBOSA NOGUEIRA

Cargo/Função: (3476) APOIO ADM. EDUCACIONAL-ELEMENTAR

Un. Adm: (038652) E.E. 29 DE JULHO

A Partir de: 07/01/2021 Até 19/01/2021

Processo N.: 1000003566504

Nome: (282821/12) JOAO PEDRO BARBOSA NOGUEIRA

Cargo/Função: (3476) APOIO ADM. EDUCACIONAL-ELEMENTAR

Un. Adm: (038652) E.E. 29 DE JULHO

A Partir de: 21/01/2021 Até 31/01/2021

Processo N.: 1000003569878

Nome: (67313/1) JOSE VICENTE GOMIDES

Cargo/Função: (4740) APOIO ADM EDUC PROFISSIONALIZADO-30

Un. Adm: (011843) E.E. Dep. FRANCISCO VILANOVA

A Partir de: 20/01/2021 Até 31/01/2021

Processo N.: 1000003567711

Nome: (233425/11) JOSIANE PERES DE SOUZA

Cargo/Função: (3476) APOIO ADM. EDUCACIONAL-ELEMENTAR

Un. Adm: (184594) E. E. RUBEM ALVES

A Partir de: 01/01/2021 Até 19/01/2021

Processo N.: 1000003567716

Nome: (233425/12) JOSIANE PERES DE SOUZA

Cargo/Função: (3476) APOIO ADM. EDUCACIONAL-ELEMENTAR

Un. Adm: (184594) E. E. RUBEM ALVES

A Partir de: 20/01/2021 Até 31/01/2021

Processo N.: 1000003568629
 Nome: (85084/1) JUCELIO PAEZ LANDIM
 Cargo/Função: (4740) APOIO ADM EDUC PROFISSIONALIZADO-30
 Un. Adm: (015296) E.E. ZEFERINO JOSE DE MATTOS
 A Partir de: 20/01/2021 Até 31/01/2021

Processo N.: 1000003567729
 Nome: (291959/3) JULIANA CRISTINA DA COSTA
 Cargo/Função: (3476) APOIO ADM. EDUCACIONAL-ELEMENTAR
 Un. Adm: (184594) E. E. RUBEM ALVES
 A Partir de: 01/01/2021 Até 19/01/2021

Processo N.: 1000003567734
 Nome: (291959/4) JULIANA CRISTINA DA COSTA
 Cargo/Função: (3476) APOIO ADM. EDUCACIONAL-ELEMENTAR
 Un. Adm: (184594) E. E. RUBEM ALVES
 A Partir de: 20/01/2021 Até 31/01/2021

Processo N.: 1000003568838
 Nome: (299444/3) JULIO SILVA DE JESUS
 Cargo/Função: (3476) APOIO ADM. EDUCACIONAL-ELEMENTAR
 Un. Adm: (049832) E.E. SALIM FELICIO
 A Partir de: 20/01/2021 Até 31/01/2021

Processo N.: 1000003567695
 Nome: (143305/10) LAURO HENRIQUE MALLMANN
 Cargo/Função: (4740) APOIO ADM EDUC PROFISSIONALIZADO-30
 Un. Adm: (044261) E.E. MARIA DA GLORIA VARGAS UCHOA
 A Partir de: 20/01/2021 Até 31/01/2021

Processo N.: 1000003566873
 Nome: (286827/1) LEANDRO DE SOUZA DOMINGOS
 Cargo/Função: (3476) APOIO ADM. EDUCACIONAL-ELEMENTAR
 Un. Adm: (013595) E.E. Pe. CESAR ALBISETTI
 A Partir de: 20/01/2021 Até 31/01/2021

Processo N.: 1000003567753
 Nome: (272294/15) LINDOMAR PEREIRA DA SILVA
 Cargo/Função: (3476) APOIO ADM. EDUCACIONAL-ELEMENTAR
 Un. Adm: (154032) CEJA GILVAN DE SOUZA
 A Partir de: 01/01/2021 Até 19/01/2021

Processo N.: 1000003566508
 Nome: (280247/6) LUAN RODRIGUES LIMA
 Cargo/Função: (3476) APOIO ADM. EDUCACIONAL-ELEMENTAR
 Un. Adm: (038652) E.E. 29 DE JULHO
 A Partir de: 01/01/2021 Até 19/01/2021

Processo N.: 1000003566509
 Nome: (280247/7) LUAN RODRIGUES LIMA
 Cargo/Função: (3476) APOIO ADM. EDUCACIONAL-ELEMENTAR
 Un. Adm: (038652) E.E. 29 DE JULHO
 A Partir de: 21/01/2021 Até 31/01/2021

Processo N.: 1000003568240
 Nome: (241428/27) LUERNANDI ALVES DE MIRANDA
 Cargo/Função: (3476) APOIO ADM. EDUCACIONAL-ELEMENTAR
 Un. Adm: (076198) E.E. PAULO FREIRE
 A Partir de: 01/01/2021 Até 19/01/2021

Processo N.: 1000003568241
 Nome: (241428/28) LUERNANDI ALVES DE MIRANDA
 Cargo/Função: (3476) APOIO ADM. EDUCACIONAL-ELEMENTAR
 Un. Adm: (076198) E.E. PAULO FREIRE
 A Partir de: 20/01/2021 Até 31/01/2021

Processo N.: 1000003566894
 Nome: (84992/1) MARCOS AURELIO GOMES
 Cargo/Função: (4740) APOIO ADM EDUC PROFISSIONALIZADO-30
 Un. Adm: (012734) E.E. LISANDRO NUNES PEREIRA
 A Partir de: 20/01/2021 Até 31/01/2021

Processo N.: 1000003568316
 Nome: (270155/7) MARCOS VINICIUS PORTELA DA SILVA
 Cargo/Função: (3476) APOIO ADM. EDUCACIONAL-ELEMENTAR
 Un. Adm: (173584) E. E. GOV. JOSE GARCIA NETO
 A Partir de: 01/01/2021 Até 19/01/2021

Processo N.: 1000003569882
 Nome: (88827/1) MARCUS VINICIUS NASCIMENTO
 Cargo/Função: (4740) APOIO ADM EDUC PROFISSIONALIZADO-30
 Un. Adm: (011843) E.E. Dep. FRANCISCO VILANOVA
 A Partir de: 20/01/2021 Até 31/01/2021

Processo N.: 1000003568235
 Nome: (222816/13) MARIA DA GLORIA DE LIMA
 Cargo/Função: (3476) APOIO ADM. EDUCACIONAL-ELEMENTAR
 Un. Adm: (158321) E.E. JOSEMARIANO BENTO
 A Partir de: 20/01/2021 Até 31/01/2021

Processo N.: 1000003568238
 Nome: (138748/14) MARINALVA TAVARES DE SOUZA
 Cargo/Função: (3476) APOIO ADM. EDUCACIONAL-ELEMENTAR
 Un. Adm: (076198) E.E. PAULO FREIRE

A Partir de: 01/01/2021 Até 19/01/2021

Processo N.: 1000003568239
 Nome: (138748/15) MARINALVA TAVARES DE SOUZA
 Cargo/Função: (3476) APOIO ADM. EDUCACIONAL-ELEMENTAR
 Un. Adm: (076198) E.E. PAULO FREIRE
 A Partir de: 20/01/2021 Até 31/01/2021

Processo N.: 1000003568476
 Nome: (292129/3) MARINELI SALVATERRA DE CARVALHO
 Cargo/Função: (3476) APOIO ADM. EDUCACIONAL-ELEMENTAR
 Un. Adm: (016314) E.E. 13 DE MAIO
 A Partir de: 01/01/2021 Até 19/01/2021

Processo N.: 1000003568478
 Nome: (292129/4) MARINELI SALVATERRA DE CARVALHO
 Cargo/Função: (3476) APOIO ADM. EDUCACIONAL-ELEMENTAR
 Un. Adm: (016314) E.E. 13 DE MAIO
 A Partir de: 20/01/2021 Até 31/01/2021

Processo N.: 1000003567698
 Nome: (92618/4) NARCISO NICOLAU KAEFER
 Cargo/Função: (4740) APOIO ADM EDUC PROFISSIONALIZADO-30
 Un. Adm: (044261) E.E. MARIA DA GLORIA VARGAS UCHOA
 A Partir de: 20/01/2021 Até 31/01/2021

Processo N.: 1000003568242
 Nome: (261531/4) ODAIR JOSE TAVARES DE SOUZA
 Cargo/Função: (3476) APOIO ADM. EDUCACIONAL-ELEMENTAR
 Un. Adm: (076198) E.E. PAULO FREIRE
 A Partir de: 01/01/2021 Até 19/01/2021

Processo N.: 1000003568243
 Nome: (261531/5) ODAIR JOSE TAVARES DE SOUZA
 Cargo/Função: (3476) APOIO ADM. EDUCACIONAL-ELEMENTAR
 Un. Adm: (076198) E.E. PAULO FREIRE
 A Partir de: 20/01/2021 Até 31/01/2021

Processo N.: 1000003568624
 Nome: (263228/8) OSMAR VALADARES OLIVEIRA
 Cargo/Função: (3476) APOIO ADM. EDUCACIONAL-ELEMENTAR
 Un. Adm: (156388) E.E. SOL NASCENTE
 A Partir de: 01/01/2021 Até 19/01/2021

Processo N.: 1000003568626
 Nome: (263228/9) OSMAR VALADARES OLIVEIRA
 Cargo/Função: (3476) APOIO ADM. EDUCACIONAL-ELEMENTAR
 Un. Adm: (156388) E.E. SOL NASCENTE
 A Partir de: 21/01/2021 Até 31/01/2021

Processo N.: 1000003568620
 Nome: (88797/1) PAULO ANTONIO BENINI
 Cargo/Função: (4740) APOIO ADM EDUC PROFISSIONALIZADO-30
 Un. Adm: (045403) E.E. ALEXANDRE LEITE
 A Partir de: 01/01/2021 Até 19/01/2021

Processo N.: 1000003566872
 Nome: (84993/1) PAULO MARCOS DA SILVA E SILVA
 Cargo/Função: (4740) APOIO ADM EDUC PROFISSIONALIZADO-30
 Un. Adm: (013595) E.E. Pe. CESAR ALBISETTI
 A Partir de: 20/01/2021 Até 31/01/2021

Processo N.: 1000003567575
 Nome: (281664/5) PAULO PEIXOTO JUNIOR
 Cargo/Função: (3476) APOIO ADM. EDUCACIONAL-ELEMENTAR
 Un. Adm: (097004) E.E. VINICIUS DE MORAES
 A Partir de: 01/01/2021 Até 19/01/2021

Processo N.: 1000003567594
 Nome: (281664/6) PAULO PEIXOTO JUNIOR
 Cargo/Função: (3476) APOIO ADM. EDUCACIONAL-ELEMENTAR
 Un. Adm: (097004) E.E. VINICIUS DE MORAES
 A Partir de: 21/01/2021 Até 31/01/2021

Processo N.: 1000003567165
 Nome: (288504/1) PEDRO PAULO CASSOL TESSELE DE SOUZA
 Cargo/Função: (3476) APOIO ADM. EDUCACIONAL-ELEMENTAR
 Un. Adm: (192058) ESC. EST. PROFESSORA MURALHA DE MIRANDA PASSOS
 A Partir de: 20/01/2021 Até 31/01/2021

Processo N.: 1000003567681
 Nome: (291966/3) RAFAEL DA SILVA MORAES
 Cargo/Função: (3476) APOIO ADM. EDUCACIONAL-ELEMENTAR
 Un. Adm: (069469) E.E. BERNARDINO GOMES DA LUZ
 A Partir de: 01/01/2021 Até 19/01/2021

Processo N.: 1000003567685
 Nome: (291966/4) RAFAEL DA SILVA MORAES
 Cargo/Função: (3476) APOIO ADM. EDUCACIONAL-ELEMENTAR
 Un. Adm: (069469) E.E. BERNARDINO GOMES DA LUZ
 A Partir de: 21/01/2021 Até 31/01/2021

Processo N.: 1000003567750
 Nome: (222023/3) RAFAEL TAVARES DA COSTA
 Cargo/Função: (4740) APOIO ADM EDUC PROFISSIONALIZADO-30
 Un. Adm: (154032) CEJA GILVAN DE SOUZA

A Partir de: 20/01/2021 Até 31/01/2021

Processo N.: 1000003566895

Nome: (226128/5) REGINALDO ALVES DO ROSARIO
 Cargo/Função: (3476) APOIO ADM. EDUCACIONAL-ELEMENTAR
 Un. Adm: (012734) E.E. LISANDRO NUNES PEREIRA
 A Partir de: 20/01/2021 Até 31/01/2021

Processo N.: 1000003568357

Nome: (252339/18) RITA MARIA GOMES SOARES
 Cargo/Função: (3476) APOIO ADM. EDUCACIONAL-ELEMENTAR
 Un. Adm: (042285) ASSESSORIA PEDAGOGICA - MATUPA
 A Partir de: 20/01/2021 Até 31/01/2021

Processo N.: 1000003567058

Nome: (286551/1) RONE VON CARLOS DE SOUZA PINHO
 Cargo/Função: (3476) APOIO ADM. EDUCACIONAL-ELEMENTAR
 Un. Adm: (049956) ASSESSORIA PEDAGOGICA DE TABAPORA
 A Partir de: 20/01/2021 Até 31/01/2021

Processo N.: 1000003568472

Nome: (99218/1) RONIVALDO RODRIGUES
 Cargo/Função: (4740) APOIO ADM EDUC PROFISSIONALIZADO-30
 Un. Adm: (016314) E.E. 13 DE MAIO
 A Partir de: 20/01/2021 Até 31/01/2021

Processo N.: 1000003566525

Nome: (85725/1) ROSENIL LOPES DE ALMEIDA
 Cargo/Função: (4740) APOIO ADM EDUC PROFISSIONALIZADO-30
 Un. Adm: (040967) ASSESSORIA PEDAGOGICA - NORTELANDIA
 A Partir de: 20/01/2021 Até 31/01/2021

Processo N.: 1000003566524

Nome: (226642/1) SANDRO BANDEIRA DOS SANTOS
 Cargo/Função: (4740) APOIO ADM EDUC PROFISSIONALIZADO-30
 Un. Adm: (040967) ASSESSORIA PEDAGOGICA - NORTELANDIA
 A Partir de: 20/01/2021 Até 31/01/2021

Processo N.: 1000003568088

Nome: (85028/1) SIDINEI VICENTE DA COSTA
 Cargo/Função: (4740) APOIO ADM EDUC PROFISSIONALIZADO-30
 Un. Adm: (014648) E.E. 21 DE ABRIL
 A Partir de: 20/01/2021 Até 31/01/2021

Processo N.: 1000003567569

Nome: (206614/21) SIDNEY ALVES MARTINS
 Cargo/Função: (3476) APOIO ADM. EDUCACIONAL-ELEMENTAR
 Un. Adm: (042080) ASSESSORIA PEDAGOGICA - VILA RICA
 A Partir de: 01/01/2021 Até 19/01/2021

Processo N.: 1000003567164

Nome: (88829/1) SILVIO CEZAR DE SOUZA
 Cargo/Função: (4740) APOIO ADM EDUC PROFISSIONALIZADO-30
 Un. Adm: (192058) ESC. EST. PROFESSORA MURALHA DE MIRANDA PASSOS
 A Partir de: 20/01/2021 Até 31/01/2021

Processo N.: 1000003567563

Nome: (77620/2) SINVAL ALVES DOS SANTOS
 Cargo/Função: (4740) APOIO ADM EDUC PROFISSIONALIZADO-30
 Un. Adm: (042080) ASSESSORIA PEDAGOGICA - VILA RICA
 A Partir de: 20/01/2021 Até 31/01/2021

Processo N.: 1000003566871

Nome: (133488/16) SYLVIAN DE ALMEIDA MATTOS
 Cargo/Função: (4740) APOIO ADM EDUC PROFISSIONALIZADO-30
 Un. Adm: (013595) E.E. Pe. CESAR ALBISETTI
 A Partir de: 20/01/2021 Até 31/01/2021

Processo N.: 1000003568630

Nome: (85085/1) VALDENI ANTUNES DA SILVA
 Cargo/Função: (4740) APOIO ADM EDUC PROFISSIONALIZADO-30
 Un. Adm: (015296) E.E. ZEFERINO JOSE DE MATTOS
 A Partir de: 20/01/2021 Até 31/01/2021

Processo N.: 1000003568339

Nome: (227166/1) VALDENIR PRETEL
 Cargo/Função: (4740) APOIO ADM EDUC PROFISSIONALIZADO-30
 Un. Adm: (016233) E.E. PEDRO GALHARDO GARCIA
 A Partir de: 01/01/2021 Até 19/01/2021

Processo N.: 1000003568473

Nome: (144229/7) WOLF FERREIRA DE CAMPOS SANTOS
 Cargo/Função: (3476) APOIO ADM. EDUCACIONAL-ELEMENTAR
 Un. Adm: (016314) E.E. 13 DE MAIO
 A Partir de: 01/01/2021 Até 19/01/2021

Processo N.: 1000003568475

Nome: (144229/8) WOLF FERREIRA DE CAMPOS SANTOS
 Cargo/Função: (3476) APOIO ADM. EDUCACIONAL-ELEMENTAR
 Un. Adm: (016314) E.E. 13 DE MAIO
 A Partir de: 20/01/2021 Até 31/01/2021

Processo N.: 1000003567687

Nome: (294493/4) YURI LINHARES OLIVEIRA
 Cargo/Função: (3476) APOIO ADM. EDUCACIONAL-ELEMENTAR
 Un. Adm: (069469) E.E. BERNARDINO GOMES DA LUZ

A Partir de: 01/01/2021 Até 19/01/2021

Processo N.: 1000003567690

Nome: (294493/5) YURI LINHARES OLIVEIRA
 Cargo/Função: (3476) APOIO ADM. EDUCACIONAL-ELEMENTAR
 Un. Adm: (069469) E.E. BERNARDINO GOMES DA LUZ
 A Partir de: 21/01/2021 Até 31/01/2021

PUBLICADA, REGISTRADA, CUMPRÁ-SE.
 Cuiabá-MT, 11 de Fevereiro de 2021.
 Alan Resende Porto
 Secretário de Estado de Educação

BOLETIM DE PESSOAL/SEDUC/00233/2021

DE:

12/02/2021

O Secretário de Estado de Educação no uso de suas atribuições que lhes são conferidas por lei,

Resolve: DEFERIR

Evento: LICENÇA PARA TRATAMENTO DE SAUDE

Processo N.:

Nome: (112406/11) ANDREIA GOMES FURTADO AGUILLERA
 Cargo/Função: (3441) PROFESSOR EDUC. BASICA
 Un. Adm: (049786) E.E. ULISSES GUIMARAES
 A Partir de: 13/12/2020 Até 10/02/2021

Processo N.:

Nome: (126642/18) CRIZALVA PEREIRA LOPES
 Cargo/Função: (3441) PROFESSOR EDUC. BASICA
 Un. Adm: (014656) E.E. 09 DE MAIO
 A Partir de: 04/01/2021 Até 08/01/2021

Processo N.:

Nome: (99810/17) LUZIA APARECIDA FRACASSO GOMES
 Cargo/Função: (3441) PROFESSOR EDUC. BASICA
 Un. Adm: (194948) EE PM TIRAD. CB ANTONIO DILCEU DA SILVA AMARAL
 A Partir de: 22/10/2020 Até 20/11/2020

Processo N.:

Nome: (87160/1) VALDEMIR LIMA RUFINO DA SILVA
 Cargo/Função: (4740) APOIO ADM EDUC PROFISSIONALIZADO-30
 Un. Adm: (012556) E.E. SANTA CLAUDINA
 A Partir de: 18/11/2020 Até 25/11/2020

PUBLICADA, REGISTRADA, CUMPRÁ-SE.
 Cuiabá-MT, 11 de Fevereiro de 2021.
 Alan Resende Porto
 Secretário de Estado de Educação

BOLETIM DE PESSOAL/SEDUC/00234/2021

DE:

12/02/2021

O Secretário de Estado de Educação no uso de suas atribuições que lhes são conferidas por lei,

Resolve: DEFERIR

Evento: LICENÇA PARA TRATAMENTO DE SAUDE EM PESSOA DA FAMILIA

Processo N.:

Nome: (37414/30) LENA ADI AMARAL DOS SANTOS
 Cargo/Função: (3441) PROFESSOR EDUC. BASICA
 Un. Adm: (013951) E.E. SENADOR FILINTO MULLER
 A Partir de: 01/12/2020 Até 18/12/2020

PUBLICADA, REGISTRADA, CUMPRÁ-SE.
 Cuiabá-MT, 11 de Fevereiro de 2021.
 Alan Resende Porto
 Secretário de Estado de Educação

BOLETIM DE PESSOAL/SEDUC/00235/2021

DE:

12/02/2021

O Secretário de Estado de Educação no uso de suas atribuições que lhes são conferidas por lei,

Resolve: DEFERIR

Evento: LICENÇA PREMIO - GOZO

Processo N.: 1000003550461

Nome: (36548/1) CARMEM DA SILVA BARROS COSTA
 Cargo/Função: (3441) PROFESSOR EDUC. BASICA
 Quinquênio de Referência: 01/03/2008 Ate 28/02/2013
 A Partir de: 01/02/2021 Até 01/05/2021

Processo N.: 1000003563050

Nome: (51990/6) DALVACI DE AZEVEDO LYRIO
 Cargo/Função: (3441) PROFESSOR EDUC. BASICA
 Quinquênio de Referência: 01/02/2015 Ate 31/01/2020
 A Partir de: 08/02/2021 Até 09/03/2021

Processo N.: 1000003548081

Nome: (131310/7) DENIS LUIS SILVA MARTINS
 Cargo/Função: (3441) PROFESSOR EDUC. BASICA
 Quinquênio de Referência: 02/12/2014 Ate 01/12/2019
 A Partir de: 12/02/2020 Até 12/03/2020

Processo N.: 1000003563508

Nome: (249327/3) EDNA PEREIRA DOS SANTOS
 Cargo/Função: (4740) APOIO ADM EDUC PROFISSIONALIZADO-30

Quinquênio de Referência: 01/08/2014 Ate 31/07/2019
A Partir de: 08/02/2021 Até09/03/2021

Processo N.: 1000003545403

Nome: (85939/1) FLAVIA JARDIM
Cargo/Função: (4731) TEC ADM EDUC PROFISSIONALIZADO-30
Quinquênio de Referência: 21/01/2005 Ate 20/01/2010
A Partir de: 27/01/2021 Até26/04/2021

Processo N.: 1000003548907

Nome: (85869/1) HOSANA PEREIRA DOS SANTOS GAMA
Cargo/Função: (4740) APOIO ADM EDUC PROFISSIONALIZADO-30
Quinquênio de Referência: 21/01/2000 Ate 20/01/2005
A Partir de: 10/02/2021 Até10/05/2021

Processo N.: 1000003554864

Nome: (57812/1) JANE APARECIDA DE BARROS ALBERTON
Cargo/Função: (4731) TEC ADM EDUC PROFISSIONALIZADO-30
Quinquênio de Referência: 21/08/2000 Ate 20/08/2005
A Partir de: 03/02/2021 Até03/04/2021

Processo N.: 1000003548836

Nome: (16218/1) JOAO BATISTA PEREIRA
Cargo/Função: (4731) TEC ADM EDUC PROFISSIONALIZADO-30
Quinquênio de Referência: 01/07/2008 Ate 30/06/2013
A Partir de: 03/02/2021 Até03/05/2021

Processo N.: 1000003560485

Nome: (38442/1) JORGE BERNARDO DE AGUIAR
Cargo/Função: (4740) APOIO ADM EDUC PROFISSIONALIZADO-30
Quinquênio de Referência: 17/09/1990 Ate 16/09/1995
A Partir de: 11/02/2021 Até11/05/2021

Processo N.: 1000003554167

Nome: (13818/8) JOSE DO CARMO MARQUES FONTES
Cargo/Função: (3441) PROFESSOR EDUC. BASICA
Quinquênio de Referência: 25/07/2007 Ate 24/07/2012
A Partir de: 01/02/2021 Até01/04/2021

Processo N.: 1000003553501

Nome: (84413/1) JULIANA DE OLIVEIRA
Cargo/Função: (3441) PROFESSOR EDUC. BASICA
Quinquênio de Referência: 07/02/2000 Ate 06/02/2005
A Partir de: 01/02/2021 Até01/04/2021

Processo N.: 1000003546112

Nome: (87808/1) KARIDIA PIRES DE SOUZA
Cargo/Função: (4731) TEC ADM EDUC PROFISSIONALIZADO-30
Quinquênio de Referência: 14/03/2005 Ate 13/03/2010
A Partir de: 03/02/2021 Até03/05/2021

Processo N.: 1000003546311

Nome: (38315/2) LUIZ ROBERTO DA COSTA PINTO
Cargo/Função: (3441) PROFESSOR EDUC. BASICA
Quinquênio de Referência: 01/05/2014 Ate 30/04/2019
A Partir de: 01/02/2021 Até01/05/2021

Processo N.: 1000003562931

Nome: (242017/1) MARCOS HENRIQUE DE ARRUDA
Cargo/Função: (4740) APOIO ADM EDUC PROFISSIONALIZADO-30
Quinquênio de Referência: 02/07/2012 Ate 01/07/2017
A Partir de: 08/02/2021 Até08/04/2021

Processo N.: 1000003550921

Nome: (62407/2) MARIA APARECIDA
Cargo/Função: (4740) APOIO ADM EDUC PROFISSIONALIZADO-30
Quinquênio de Referência: 18/12/1996 Ate 17/12/2001
A Partir de: 01/02/2021 Até02/03/2021

Processo N.: 1000003555447

Nome: (77487/2) MARIA APARECIDA MACEDO LOPES DA SILVA
Cargo/Função: (4731) TEC ADM EDUC PROFISSIONALIZADO-30
Quinquênio de Referência: 21/01/2015 Ate 20/01/2020
A Partir de: 10/02/2021 Até10/05/2021

Processo N.: 1000003549055

Nome: (226899/1) MARINA ESTELA BAESSO
Cargo/Função: (4731) TEC ADM EDUC PROFISSIONALIZADO-30
Quinquênio de Referência: 03/02/2011 Ate 02/02/2016
A Partir de: 10/02/2021 Até10/05/2021

Processo N.: 1000003554823

Nome: (220414/13) MAYCON LOURENZO LIMA
Cargo/Função: (3441) PROFESSOR EDUC. BASICA
Quinquênio de Referência: 26/03/2015 Ate 25/03/2020
A Partir de: 01/09/2020 Até29/11/2020

Processo N.: 1000003553046

Nome: (32481/7) NEUSA DOS SANTOS FIALHO
Cargo/Função: (4731) TEC ADM EDUC PROFISSIONALIZADO-30
Quinquênio de Referência: 01/06/2000 Ate 31/05/2005
A Partir de: 03/02/2021 Até03/05/2021

Processo N.: 1000003545814

Nome: (253944/1) PATRICIA FABIANE REIS CARDOSO
Cargo/Função: (3441) PROFESSOR EDUC. BASICA
Quinquênio de Referência: 31/03/2014 Ate 30/03/2019
A Partir de: 10/02/2021 Até10/05/2021

Processo N.: 1000003556813

Nome: (27680/1) PEDRO LIMA DE OLIVEIRA
Cargo/Função: (4740) APOIO ADM EDUC PROFISSIONALIZADO-30
Quinquênio de Referência: 09/10/2012 Ate 08/10/2017
A Partir de: 10/02/2021 Até10/05/2021

Processo N.: 1000002305793

Nome: (220229/3) SIRLEI CLEUZA COSTIN
Cargo/Função: (3441) PROFESSOR EDUC. BASICA
Quinquênio de Referência: 11/05/2011 Ate 10/05/2016
A Partir de: 19/12/2016 Até17/01/2017

Processo N.: 1000003569275

Nome: (220229/3) SIRLEI CLEUZA COSTIN
Cargo/Função: (3441) PROFESSOR EDUC. BASICA
Quinquênio de Referência: 11/05/2011 Ate 10/05/2016
A Partir de: 25/02/2021 Até26/03/2021

Processo N.: 1000003545796

Nome: (29229/1) TANIA APARECIDA GUSMAO ABDO
Cargo/Função: (3441) PROFESSOR EDUC. BASICA
Quinquênio de Referência: 16/02/1997 Ate 15/02/2002
A Partir de: 03/02/2021 Até03/05/2021

Processo N.: 1000003557260

Nome: (55840/7) VILMA BENTO MARIANO
Cargo/Função: (3441) PROFESSOR EDUC. BASICA
Quinquênio de Referência: 01/02/2010 Ate 31/01/2015
A Partir de: 03/02/2021 Até03/05/2021

PUBLICADA, REGISTRADA, CUMPR-SE.
Cuiabá-MT, 11 de Fevereiro de 2021.
Alan Resende Porto
Secretário de Estado de Educação

BOLETIM DE PESSOAL/SEDUC/00236/2021
12/02/2021

DE:

O Secretário de Estado de Educação no uso de suas atribuições que lhes são conferidas por lei,

Resolve: RETIFICAR

Evento: LICENCA PREMIO - GOZO

Processo N.: 1000003423194

Nome: (226759/1) QUETRUEN BETANIA GUSMAO WILL
Cargo/Função: (4731) TEC ADM EDUC PROFISSIONALIZADO-30
Quinquênio de Referência: 18/01/2011 Ate 17/01/2016
A Partir de: 04/05/2020 Até02/06/2020

PUBLICADA, REGISTRADA, CUMPR-SE.
Cuiabá-MT, 11 de Fevereiro de 2021.
Alan Resende Porto
Secretário de Estado de Educação

BOLETIM DE PESSOAL/SEDUC/00237/2021
12/02/2021

DE:

O Secretário de Estado de Educação no uso de suas atribuições que lhes são conferidas por lei,

Resolve: AUTORIZAR

Evento: READAPTAÇÃO DE FUNÇÃO

Processo N.:

Nome: (242090/1) ANGELA MARIA DOS SANTOS GUISSO
Un. Adm: (124869) E.E. RENEZ MENEZES
A Partir de: 23/11/2020 Até21/05/2021

Processo N.:

Nome: (87276/1) AURELINDA SILVA CRUZ
Un. Adm: (010154) E.E. ZELIA DA COSTA ALMEIDA
A Partir de: 21/01/2021 Até19/07/2021

Processo N.:

Nome: (227678/1) CRISTINA COELHO NUNES
Un. Adm: (009679) E.E. PROF. HERMELINDA DE FIGUEIREDO
A Partir de: 28/11/2020 Até26/05/2021

Processo N.:

Nome: (67027/6) IVANA APARECIDA DA SILVA
Un. Adm: (009903) E.E. VICTORINO MONTEIRO DA SILVA
A Partir de: 13/01/2021 Até11/07/2021

Processo N.:

Nome: (64699/4) MARIA DO SOCORRO FIGUEIREDO
Un. Adm: (013080) CEJA 6 DE AGOSTO
A Partir de: 16/01/2021 Até14/07/2021

Processo N.:

Nome: (85903/1) MARIA TERESINHA DIAS
Un. Adm: (076201) E.E. PROF. JOAO CRISOSTOMO DE FIGUEIREDO
A Partir de: 09/01/2021 Até07/07/2021

Processo N.:

Nome: (61068/3) MEIRIA MARIA DA SILVA
Un. Adm: (011533) E.E. Cel. JERONIMO GOMES SILVA
A Partir de: 19/01/2021 Até17/07/2021

Processo N.:

Nome: (87416/1) NOELMA MARIA OLIVEIRA
Un. Adm: (010596) E.E. PRESIDENTE MEDICI
A Partir de: 02/01/2021 Até30/06/2021

Processo N.:

Nome: (16327/1) SONIA BEATRIZ BALBINO DOS SANTOS
Un. Adm: (011037) E.E. PROF. RENILDA SILVA MORAES
A Partir de: 01/01/2021 Até29/06/2021

Processo N.:

Nome: (220459/7) ZILENE RIBEIRO DOS SANTOS
Un. Adm: (010995) E.E. Maj. OTAVIO PITALUGA
A Partir de: 01/01/2021 Até29/06/2021

PUBLICADA, REGISTRADA, CUMPRADA-SE.
Cuiabá-MT, 11 de Fevereiro de 2021.
Alan Resende Porto
Secretário de Estado de Educação

SETASC

SECRETARIA DE ESTADO DE ASSISTÊNCIA SOCIAL E CIDADANIA

PORTARIA/SETASC/00020/2021 DE:
12/02/2021

O Sec de Assistencia Social e Cidadania no uso de suas atribuições que lhes são conferidas por lei,

Resolve: DESIGNAR
Evento: DESIGNAÇÃO EM SUBSTITUIÇÃO CARGO EM COMISSÃO/FUNÇÃO

Processo N.:
Nome: (100838/2) EVANDA FERREIRA DE ARRUDA LIMA
A Partir de: 20/01/2021 Até22/03/2021
Cargo/Função: (11606) DGA-6 SERVIDOR
Substituído: (106834/2) KLEBSON FONSECA DE SOUZA
Un. Adm: (200751) COORD. DE PROTECAO SOC. BASICA

PUBLICADA, REGISTRADA, CUMPRADA-SE.
Cuiabá-MT, 11 de Fevereiro de 2021.
Rosamaria Ferreira de Carvalho
Sec de Assistencia Social e Cidadania

BOLETIM DE PESSOAL/SETASC/00064/2021 DE:
12/02/2021

O Sec de Assistencia Social e Cidadania no uso de suas atribuições que lhes são conferidas por lei,

Resolve: REMOVER
Evento: REMOCAO

Processo N.:
Nome: (49963/6) MARLETH MILTES PEREIRA DA SILVA
Cargo/Função: (6052) TECNICO DESENV ECO SOC L 10177/14
Para Un. Adm: (166170) GAB. DO SECRET. ADJ. DE DIREITOS HUMANOS
A Partir de: 08/02/2021

PUBLICADA, REGISTRADA, CUMPRADA-SE.
Cuiabá-MT, 11 de Fevereiro de 2021.
Rosamaria Ferreira de Carvalho
Sec de Assistencia Social e Cidadania

BOLETIM DE PESSOAL/SETASC/00065/2021 DE:
12/02/2021

O Sec de Assistencia Social e Cidadania no uso de suas atribuições que lhes são conferidas por lei,

Resolve: DEFERIR
Evento: GOZO LICENCA-PREMIO, JORNADA 50%

Processo N.:
Nome: (97135/1) JOELMA DA SILVA TEIXEIRA MAGALHAES
Cargo/Função: (6052) TECNICO DESENV ECO SOC L 10177/14
Quinquênio de Referência: 16/01/2012 Ate 15/01/2017
A Partir de: 01/07/2021 Ate 29/08/21

PUBLICADA, REGISTRADA, CUMPRADA-SE.
Cuiabá-MT, 11 de Fevereiro de 2021.
Rosamaria Ferreira de Carvalho
Sec de Assistencia Social e Cidadania

SECEL

SECRETARIA DE ESTADO DE CULTURA, ESPORTE E LAZER

BOLETIM DE PESSOAL/SECEL/00013/2021 DE:
12/02/2021

O Sec. de Estado de Cultura, Esporte e Lazer no uso de suas atribuições que lhes são conferidas por lei,

Resolve: DEFERIR
Evento: LICENCA PARA TRATAMENTO DE SAUDE

Processo N.:
Nome: (26162/1) LUIZ BENEDITO PINTO FILHO
Cargo/Função: (3441) PROFESSOR EDUC. BASICA
Un. Adm: (200263) COORD. DE ESPOR. DE INCLUSAO
A Partir de: 15/12/2020 Até30/12/2020

PUBLICADA, REGISTRADA, CUMPRADA-SE.
Cuiabá-MT, 11 de Fevereiro de 2021.
Alberto Machado
Sec. de Estado de Cultura, Esporte e Lazer

SFS

SECRETARIA DE ESTADO DE SAÚDE

PORTARIA/SES/00089/2021 DE:
12/02/2021

O Secretário de Estado de Saúde no uso de suas atribuições que lhes são conferidas por lei,

Resolve: DESIGNAR
Evento: DESIGNAÇÃO EM SUBSTITUIÇÃO CARGO EM COMISSÃO/FUNÇÃO

Processo N.: 39594/2021
Nome: (244631/2) LUIZ GUILHERME RIBEIRO CARVALHO
A Partir de: 01/02/2021 Até02/03/2021
Cargo/Função: (11584) DGA-4 SERVIDOR
Substituído: (110184/3) LUCI EMILIA GRZYBOWSKI DE OLIVEIRA
Un. Adm: (183490) SUPERINT. DE ASSISTENCIA FARMACEUTICA

PUBLICADA, REGISTRADA, CUMPRADA-SE.
Cuiabá-MT, 11 de Fevereiro de 2021.
Gilberto Gomes de Figueiredo
Secretário de Estado de Saúde

PORTARIA/SES/00090/2021 DE:
12/02/2021

O Secretário de Estado de Saúde no uso de suas atribuições que lhes são conferidas por lei,

Resolve: CONCEDER
Evento: Regime de Plantão nos termos do Edital 001/SES/2020.

Processo N.: 44477/2021
Nome: (281308/2) CICERO TIAGO DOS SANTOS FRANCISCO
Cargo/Função: (12046) NIVEL FUNDAMENTAL ADMINISTRATIVO
Referência: 000 Carga Horária: 40H
Un. Adm: (195731) HOSP REG DE ALTA FLORESTA ALBERT SABIN
A Partir de: 01/01/2021 Até31/01/2021
Qtde Plantões: 14

Processo N.: 45746/2021
Nome: (300988/1) LEIBIANE MORAIS DA SILVA
Cargo/Função: (12038) NIVEL TECNICO ASSISTENCIAL
Referência: 000 Carga Horária: 40H
Un. Adm: (118710) UNID.ESPEC. DE CONTR. MOVIMENTACAO DE PESSOAL
A Partir de: 01/01/2021 Até31/01/2021
Qtde Plantões: 9

PUBLICADA, REGISTRADA, CUMPRADA-SE.
Cuiabá-MT, 11 de Fevereiro de 2021.
Gilberto Gomes de Figueiredo
Secretário de Estado de Saúde

PORTARIA/SES/00091/2021 DE:
12/02/2021

O Secretário de Estado de Saúde no uso de suas atribuições que lhes são conferidas por lei,

Resolve: RETIFICAR
Evento: Regime de Plantão nos termos do Edital 001/SES/2020.

Processo N.: 44544/2021
Nome: (299079/1) MARIA JULIA FERREIRA DE ANDRADE
Cargo/Função: (12036) NIVEL SUPERIOR ASSISTENCIAL
Referência: 000 Carga Horária: 40H
Un. Adm: (195740) HOSP. REG. DE SINOP
A Partir de: 01/01/2021 Até31/01/2021
Qtde Plantões: 12

PUBLICADA, REGISTRADA, CUMPRADA-SE.
Cuiabá-MT, 11 de Fevereiro de 2021.
Gilberto Gomes de Figueiredo
Secretário de Estado de Saúde

PORTARIA/SES/00092/2021 DE:
12/02/2021

O Secretário de Estado de Saúde no uso de suas atribuições que lhes são conferidas por lei,

Resolve: CONCEDER
Evento: Regime de Plantão SUS LC nº441/2011

Processo N.: 20303/2021
Nome: (302718/1) ANA CAROLINA BUENO
Cargo/Função: (12044) NIVEL MEDIO ADMINISTRATIVO
Referência: 000 Carga Horária: 40H
Un. Adm: (118710) UNID.ESPEC. DE CONTR. MOVIMENTACAO DE PESSOAL
A Partir de: 02/10/2020 Até31/10/2020
Qtde Plantões: 13

Processo N.: 20303/2021

Nome: (302718/1) ANA CAROLINA BUENO
 Cargo/Função: (12044) NIVEL MEDIO ADMINISTRATIVO
 Referência: 000 Carga Horária: 40H
 Un. Adm: (118710) UNID.ESPEC. DE CONTR. MOVIMENTACAO DE PESSOAL
 A Partir de: 01/12/2020 Até31/12/2020
 Qtde Plantões: 12

PUBLICADA, REGISTRADA, CUMPRADA-SE.
 Cuiabá-MT, 11 de Fevereiro de 2021.
 Gilberto Gomes de Figueiredo
 Secretário de Estado de Saúde

PORTARIA/SES/00093/2021
12/02/2021

DE:

O Secretário de Estado de Saúde no uso de suas atribuições que lhes são conferidas por lei,

Resolve: RETIFICAR

Evento: Regime de Plantão SUS LC nº441/2011

Processo N.: 487242/2020

Nome: (106611/1) KEILA TONINI LOEBLEIN
 Cargo/Função: (4912) PROFIS TEC NIV SUPERIOR SERV SAUDE SUS
 Referência: C-006 Carga Horária: 30H
 Un. Adm: (195693) HOSP. REG. DE SORRISO
 A Partir de: 31/01/2019 Até31/01/2019
 Qtde Plantões: 1

PUBLICADA, REGISTRADA, CUMPRADA-SE.
 Cuiabá-MT, 11 de Fevereiro de 2021.
 Gilberto Gomes de Figueiredo
 Secretário de Estado de Saúde

PORTARIA/SES/00094/2021
12/02/2021

DE:

O Secretário de Estado de Saúde no uso de suas atribuições que lhes são conferidas por lei,

Resolve: TORNAR SEM EFEITO

Evento: Regime de Plantão SUS LC nº441/2011

Processo N.: 44477/2021

Nome: (281308/2) CICERO TIAGO DOS SANTOS FRANCISCO
 Cargo/Função: (12046) NIVEL FUNDAMENTAL ADMINISTRATIVO
 Referência: 000 Carga Horária: 40H
 Un. Adm: (195731) HOSP REG DE ALTA FLORESTA ALBERT SABIN
 A Partir de: 01/01/2021 Até31/01/2021
 Qtde Plantões: 14

PUBLICADA, REGISTRADA, CUMPRADA-SE.
 Cuiabá-MT, 11 de Fevereiro de 2021.
 Gilberto Gomes de Figueiredo
 Secretário de Estado de Saúde

O Secretário de Estado de Saúde no uso de suas atribuições que lhes são conferidas por lei,

Resolve: DISTRATAR - SES

Objeto: CONTRATAÇÃO TEMPORARIA

CONTRATO/SES/01769/2021 DE: 12/02/2021

Processo N.: 47355/2021
 Contratado: (125003/3) GLAUBER DE AMORIM CUNHA
 CPF: 567.859.761-20
 Cargo/Função: (12036) NIVEL SUPERIOR ASSISTENCIAL
 Perfil Profissional: ENFERMEIRO
 Carga Horária: 40 horas semanais
 Un. Adm: (195758) HOSP. ESTADUAL LOUSITE FERREIRA DA SILVA
 Em: 29/01/2021

PUBLICADA, REGISTRADA, CUMPRADA-SE.
 Cuiabá-MT, 11 de Fevereiro de 2021.
 Gilberto Gomes de Figueiredo
 Secretário de Estado de Saúde

O Secretário de Estado de Saúde no uso de suas atribuições que lhes são conferidas por lei,

Resolve: PRORROGAR - SES

Objeto: CONTRATAÇÃO TEMPORARIA

CONTRATO/SES/01770/2021 DE: 12/02/2021

Processo N.: 492973/2020
 Contratado: (214611/4) WALDEMIR MIRANDA DOS SANTOS
 CPF: 926.321.651-72
 Cargo/Função: (12038) NIVEL TECNICO ASSISTENCIAL
 Perfil Profissional: TÊC. ENFERMAGEM
 Carga Horária: 40 horas semanais
 Un. Adm: (197041) COORD. DO SERV. DE ATEND. MOVEI DE URGENCIA - SAMU

Até: 30/06/2021

PUBLICADA, REGISTRADA, CUMPRADA-SE.
 Cuiabá-MT, 11 de Fevereiro de 2021.
 Gilberto Gomes de Figueiredo
 Secretário de Estado de Saúde

O Secretário de Estado de Saúde no uso de suas atribuições que lhes são conferidas por lei,

Resolve: DISTRATAR - SES

Objeto: CONTRATAÇÃO TEMPORARIA

CONTRATO/SES/01771/2021 DE: 12/02/2021

Processo N.: 41098/2021
 Contratado: (280523/3) LUCIANA PANTALEAO AUGUSTO
 CPF: 019.383.811-73
 Cargo/Função: (12038) NIVEL TECNICO ASSISTENCIAL
 Perfil Profissional: TÊC. ENFERMAGEM
 Carga Horária: 40 horas semanais
 Un. Adm: (195707) HOSP REG DOUTOR ANTONIO CARLOS SOUTO FONTES
 Em: 14/01/2021

PUBLICADA, REGISTRADA, CUMPRADA-SE.
 Cuiabá-MT, 11 de Fevereiro de 2021.
 Gilberto Gomes de Figueiredo
 Secretário de Estado de Saúde

O Secretário de Estado de Saúde no uso de suas atribuições que lhes são conferidas por lei,

Resolve: PRORROGAR - SES

Objeto: CONTRATAÇÃO TEMPORARIA

CONTRATO/SES/01772/2021 DE: 12/02/2021

Processo N.: 46485/2021
 Contratado: (281049/3) RUBENS EPIFANIO DA SILVA JUNIOR
 CPF: 970.586.021-15
 Cargo/Função: (12042) NIVEL SUPERIOR ADMINISTRATIVO
 Perfil Profissional: CONTADOR
 Carga Horária: 40 horas semanais
 Un. Adm: (196649) SUPERINT. DE FINANÇAS
 Até: 20/02/2022

PUBLICADA, REGISTRADA, CUMPRADA-SE.
 Cuiabá-MT, 11 de Fevereiro de 2021.
 Gilberto Gomes de Figueiredo
 Secretário de Estado de Saúde

O Secretário de Estado de Saúde no uso de suas atribuições que lhes são conferidas por lei,

Resolve: DISTRATAR - SES

Objeto: CONTRATAÇÃO TEMPORARIA

CONTRATO/SES/01773/2021 DE: 12/02/2021

Processo N.: 48137/2021
 Contratado: (289255/2) ANA PAULA CANDIDO
 CPF: 028.393.321-67
 Cargo/Função: (12036) NIVEL SUPERIOR ASSISTENCIAL
 Perfil Profissional: FISIOTERAPEUTA
 Carga Horária: 30 horas semanais
 Un. Adm: (195758) HOSP. ESTADUAL LOUSITE FERREIRA DA SILVA
 Em: 28/01/2021

PUBLICADA, REGISTRADA, CUMPRADA-SE.
 Cuiabá-MT, 11 de Fevereiro de 2021.
 Gilberto Gomes de Figueiredo
 Secretário de Estado de Saúde

O Secretário de Estado de Saúde no uso de suas atribuições que lhes são conferidas por lei,

Resolve: PRORROGAR - SES

Objeto: CONTRATAÇÃO TEMPORARIA

CONTRATO/SES/01774/2021 DE: 12/02/2021

Processo N.: 492973/2020
 Contratado: (299436/1) CHRISTIAN PEREIRA DE QUEIROZ
 CPF: 011.472.461-06
 Cargo/Função: (12036) NIVEL SUPERIOR ASSISTENCIAL
 Perfil Profissional: ENFERMEIRO
 Carga Horária: 40 horas semanais
 Un. Adm: (197041) COORD. DO SERV. DE ATEND. MOVEI DE URGENCIA - SAMU

Até: 30/06/2021

PUBLICADA, REGISTRADA, CUMPRADA-SE.
 Cuiabá-MT, 11 de Fevereiro de 2021.
 Gilberto Gomes de Figueiredo
 Secretário de Estado de Saúde

O Secretário de Estado de Saúde no uso de suas atribuições que lhes são conferidas por lei,

Resolve: DISTRATAR - SES

Objeto: CONTRATAÇÃO TEMPORARIA

CONTRATO/SES/01775/2021 DE: 12/02/2021

Processo N.: 56758/2021
 Contratado: (300331/1) CLAUDIANA ANICETO DE SOUZA
 CPF: 877.473.751-15
 Cargo/Função: (12036) NIVEL SUPERIOR ASSISTENCIAL

Perfil Profissional: ENFERMEIRO
Carga Horária: 40 horas semanais
Un. Adm: (195740) HOSP. REG. DE SINOP
Em: 04/02/2021

CONTRATO/SES/01776/2021 DE: 12/02/2021

Processo N°: 47845/2021
Contratado: (300881/1) JOSIANE DE ALMEIDA SANTOS
CPF: 025.389.471-97
Cargo/Função: (12036) NIVEL SUPERIOR ASSISTENCIAL
Perfil Profissional: ENFERMEIRO
Carga Horária: 40 horas semanais
Un. Adm: (195758) HOSP. ESTADUAL LOUSITE FERREIRA DA SILVA
Em: 21/08/2020

PUBLICADA, REGISTRADA, CUMpra-SE.
Cuiabá-MT, 11 de Fevereiro de 2021.
Gilberto Gomes de Figueiredo
Secretário de Estado de Saúde

O Secretário de Estado de Saúde no uso de suas atribuições que lhes são conferidas por lei,

Resolve: RETIFICAR - SES
Objeto: CONTRATAÇÃO TEMPORARIA

CONTRATO/SES/01777/2021 DE: 12/02/2021

Processo N°: 470098/2020
Contratado: (302490/1) HEVELYN CRYSTINA CURTULO GOBETTI
CPF: 068.078.519-10
Cargo/Função: (12036) NIVEL SUPERIOR ASSISTENCIAL
Perfil Profissional: ENFERMEIRO
Carga Horária: 40 horas semanais
Un. Adm: (195740) HOSP. REG. DE SINOP
A Partir de: 01/10/2020 Até28/02/2021

PUBLICADA, REGISTRADA, CUMpra-SE.
Cuiabá-MT, 11 de Fevereiro de 2021.
Gilberto Gomes de Figueiredo
Secretário de Estado de Saúde

O Secretário de Estado de Saúde no uso de suas atribuições que lhes são conferidas por lei,

Resolve: AUTORIZAR - SES
Objeto: CONTRATAÇÃO TEMPORARIA

CONTRATO/SES/01778/2021 DE: 12/02/2021

Processo N°: 27651/2021
Contratado: (302504/2) FERNANDA OLIVEIRA DOS SANTOS
CPF: 026.075.661-00
Cargo/Função: (12038) NIVEL TECNICO ASSISTENCIAL
Perfil Profissional: TÈC. ENFERMAGEM
Carga Horária: 40 horas semanais
Un. Adm: (118710) UNID.ESPEC. DE CONTR. MOVIMENTACAO DE PESSOAL
A Partir de: 20/01/2021 Até31/05/2021

PUBLICADA, REGISTRADA, CUMpra-SE.
Cuiabá-MT, 11 de Fevereiro de 2021.
Gilberto Gomes de Figueiredo
Secretário de Estado de Saúde

O Secretário de Estado de Saúde no uso de suas atribuições que lhes são conferidas por lei,

Resolve: TORNAR SEM EFEITO
Objeto: CONTRATAÇÃO TEMPORARIA POR MOTIVO DE URGÊNCIA

CONTRATO/SES/01779/2021 DE: 12/02/2021

Processo N°: 49624/2021
Contratado: (302816/1) ANDREA XAVIER DOS SANTOS
CPF: 925.347.751-20
Cargo/Função: (12038) NIVEL TECNICO ASSISTENCIAL
Referência: 000 Carga Horária: 24 horas semanais
Un. Adm: (195685) HOSP. REG. DE RONDONOPOLIS IRMÆLZA GIOVANELLA
A Partir de: 01/02/2021 Até31/01/2022

PUBLICADA, REGISTRADA, CUMpra-SE.
Cuiabá-MT, 11 de Fevereiro de 2021.
Gilberto Gomes de Figueiredo
Secretário de Estado de Saúde

O Secretário de Estado de Saúde no uso de suas atribuições que lhes são conferidas por lei,

Resolve: AUTORIZAR - SES
Objeto: CONTRATAÇÃO TEMPORARIA

CONTRATO/SES/01780/2021 DE: 12/02/2021

Processo N°: 27658/2021
Contratado: (302854/1) REGIANE SOARES RIVAROLA
CPF: 032.798.571-20
Cargo/Função: (12038) NIVEL TECNICO ASSISTENCIAL
Perfil Profissional: TÈC. ENFERMAGEM
Carga Horária: 40 horas semanais
Un. Adm: (118710) UNID.ESPEC. DE CONTR. MOVIMENTACAO DE PESSOAL
A Partir de: 20/01/2021 Até31/05/2021

CONTRATO/SES/01781/2021 DE: 12/02/2021

Processo N°: 27652/2021
Contratado: (302855/1) IVANY BATISTA DA SILVA
CPF: 650.627.602-91
Cargo/Função: (12038) NIVEL TECNICO ASSISTENCIAL
Perfil Profissional: TÈC. ENFERMAGEM
Carga Horária: 40 horas semanais
Un. Adm: (118710) UNID.ESPEC. DE CONTR. MOVIMENTACAO DE PESSOAL
A Partir de: 20/01/2021 Até31/05/2021

CONTRATO/SES/01782/2021 DE: 12/02/2021

Processo N°: 27661/2021
Contratado: (302858/1) VANESSA BURGARELLI DE PINHO TENORIO
CPF: 059.406.841-06
Cargo/Função: (12036) NIVEL SUPERIOR ASSISTENCIAL
Perfil Profissional: ENFERMEIRO
Carga Horária: 40 horas semanais
Un. Adm: (118710) UNID.ESPEC. DE CONTR. MOVIMENTACAO DE PESSOAL
A Partir de: 20/01/2021 Até31/05/2021

CONTRATO/SES/01783/2021 DE: 12/02/2021

Processo N°: 27666/2021
Contratado: (302861/1) WELINGNEM LEITE DA SILVA
CPF: 862.026.001-44
Cargo/Função: (12036) NIVEL SUPERIOR ASSISTENCIAL
Perfil Profissional: ENFERMEIRO
Carga Horária: 40 horas semanais
Un. Adm: (118710) UNID.ESPEC. DE CONTR. MOVIMENTACAO DE PESSOAL
A Partir de: 22/01/2021 Até31/05/2021

PUBLICADA, REGISTRADA, CUMpra-SE.
Cuiabá-MT, 11 de Fevereiro de 2021.
Gilberto Gomes de Figueiredo
Secretário de Estado de Saúde

BOLETIM DE PESSOAL/SES/00144/2021 DE:
12/02/2021

O Secretário de Estado de Saúde no uso de suas atribuições que lhes são conferidas por lei,

Resolve: REMOVER
Evento: REMOCAO

Processo N.: 56433/2021

Nome: (94438/1) ANA MARIA DE ARAUJO OLIVEIRA
Cargo/Função: (4912) PROFIS TEC NIV SUPERIOR SERV SAUDE SUS
Para Un. Adm: (158674) SUPERINT. DE REGULACAO DA SAUDE
A Partir de: 05/02/2021

Processo N.: 51716/2021

Nome: (95628/1) LEOLINO ARAUJO NETO
Cargo/Função: (4912) PROFIS TEC NIV SUPERIOR SERV SAUDE SUS
Para Un. Adm: (118710) UNID.ESPEC. DE CONTR. MOVIMENTACAO DE PESSOAL
A Partir de: 22/06/2020

Processo N.: 54434/2021

Nome: (115534/1) NILCE BASILIO DA COSTA ROCHA
Cargo/Função: (4946) PROFIS TEC NIV MEDIO SERV SAUDE SUS
Para Un. Adm: (118710) UNID.ESPEC. DE CONTR. MOVIMENTACAO DE PESSOAL
A Partir de: 16/01/2021

PUBLICADA, REGISTRADA, CUMpra-SE.
Cuiabá-MT, 11 de Fevereiro de 2021.
Gilberto Gomes de Figueiredo
Secretário de Estado de Saúde

BOLETIM DE PESSOAL/SES/00145/2021 DE:
12/02/2021

O Secretário de Estado de Saúde no uso de suas atribuições que lhes são conferidas por lei,

Resolve: RETIFICAR
Evento: ADICIONAL NOTURNO

Processo N.: 371923/2020

Nome: (118380/1) LINDALVA ALCANTARA REZENDE
Cargo/Função: (4946) PROFIS TEC NIV MEDIO SERV SAUDE SUS
Un. Adm: (195685) HOSP. REG. DE RONDONOPOLIS IRMÆLZA GIOVANELLA
A Partir de: 03/04/2020 Até 03/04/2020

PUBLICADA, REGISTRADA, CUMpra-SE.
Cuiabá-MT, 11 de Fevereiro de 2021.
Gilberto Gomes de Figueiredo
Secretário de Estado de Saúde

ADMINISTRAÇÃO INDIRETA

AGER

AGÊNCIA ESTADUAL DE REGULAÇÃO

PORTARIA/AGER/00004/2021
12/02/2021

DE:

O Presidente - AGER no uso de suas atribuições que lhes são conferidas por lei,

Resolve: DESIGNAR

Evento: DESIGNAÇÃO EM SUBSTITUIÇÃO CARGO EM COMISSÃO/FUNÇÃO

Processo N.: 61079/2021

Nome: (248568/1) DANILO ARRUDA FRANCA

A Partir de: 18/02/2021 Até04/03/2021

Cargo/Função: (11622) DGA-8 SERVIDOR

Substituído: (257882/1) MARIA AMELIA PEREIRA DE CARVALHO NETA

Un. Adm.: (209945) GER. DE DIVIDA ATIVA

Processo N.: 60968/2021

Nome: (257882/1) MARIA AMELIA PEREIRA DE CARVALHO NETA

A Partir de: 18/02/2021 Até04/03/2021

Cargo/Função: (11606) DGA-6 SERVIDOR

Substituído: (252299/1) MARX ROCHA CAMARAO

Un. Adm.: (172774) UNID. SETORIAL DE CONTROLE INTERNO

PUBLICADA, REGISTRADA, CUMPRÁ-SE.
Cuiabá-MT, 11 de Fevereiro de 2021.
Luis Alberto Nespolo
Presidente - AGER

IPEM-MT

INSTITUTO DE PESOS E MEDIDAS DE MATO GROSSO

BOLETIM DE PESSOAL/IPEM/00017/2021
12/02/2021

DE:

O Presidente do IPEM/MT no uso de suas atribuições que lhes são conferidas por lei,

Resolve: DEFERIR

Evento: LICENÇA PARA TRATAMENTO DE SAUDE

Processo N.:

Nome: (256848/1) CAROLINA OLIVEIRA BARRETO SCREMIN

Cargo/Função: (5349) ANALISTA ADMINISTRATIVO L 10052

Un. Adm.: (181366) COORD. ADMINISTRATIVA

A Partir de: 17/12/2020 Até23/12/2020

PUBLICADA, REGISTRADA, CUMPRÁ-SE.
Cuiabá-MT, 11 de Fevereiro de 2021.
Bento Francisco Gomes Bezerra
Presidente do IPEM/MT

INTERMAT

INSTITUTO DE TERRAS DE MATO GROSSO

PORTARIA/INTERMAT/00011/2021
12/02/2021

DE:

O Presidente do INTERMAT no uso de suas atribuições que lhes são conferidas por lei,

Resolve: AUTORIZAR

Evento: DESIGNAÇÃO EM SUBSTITUIÇÃO CARGO EM COMISSÃO/FUNÇÃO

Processo N.:

Nome: (296750/1) WALKER CAPARROSA CESAR FIGUEIREDO TAQUES

A Partir de: 15/02/2021 Até31/03/2021

Cargo/Função: (11584) DGA-4 SERVIDOR

Substituído: (24815/1) BENEDITO NERY GUARIM STROBEL

Un. Adm.: (200646) UNID. DE PROJ. E PROGRAMAS ESPECIAIS

PUBLICADA, REGISTRADA, CUMPRÁ-SE.
Cuiabá-MT, 11 de Fevereiro de 2021.
Francisco Serafim de Barros
Presidente do INTERMAT

INDEA

INSTITUTO DE DEFESA AGROPECUÁRIA

BOLETIM DE PESSOAL/INDEA/00058/2021
12/02/2021

DE:

O Presidente do INDEA no uso de suas atribuições que lhes são conferidas por lei,

Resolve: REMOVER

Evento: REMOCAO

Processo N.: 41155/2021

Nome: (85602/4) ALISON SEGANFREDO CERICATTO

Cargo/Função: (3870) FISCAL EST DEF AGRO E FLORESTAL L9070

Para Un. Adm.: (186600) COORD. DE DEF. SANIT. ANIMAL

A Partir de: 08/02/2021

PUBLICADA, REGISTRADA, CUMPRÁ-SE.
Cuiabá-MT, 11 de Fevereiro de 2021.
Emanuele Gonçalves de Almeida
Presidente do INDEA

BOLETIM DE PESSOAL/INDEA/00059/2021
12/02/2021

DE:

O Presidente do INDEA no uso de suas atribuições que lhes são conferidas por lei,

Resolve: DEFERIR

Evento: LICENÇA PARA TRATAMENTO DE SAUDE

Processo N.:

Nome: (254039/1) IZABELLA COSTA MARQUES MIRANDA TORRECILHA

Cargo/Função: (3870) FISCAL EST DEF AGRO E FLORESTAL L9070

Un. Adm.: (149160) UNID. LOCAL DE EXECUCAO METROP. DE CUIABA

A Partir de: 23/12/2020 Até03/01/2021

PUBLICADA, REGISTRADA, CUMPRÁ-SE.
Cuiabá-MT, 11 de Fevereiro de 2021.
Emanuele Gonçalves de Almeida
Presidente do INDEA

DETRAN

DEPARTAMENTO ESTADUAL DE TRÂNSITO

PORTARIA/DETRAN/00024/2021
12/02/2021

DE:

O Presidente do DETRAN no uso de suas atribuições que lhes são conferidas por lei,

Resolve: DESIGNAR

Evento: DESIGNAÇÃO EM SUBSTITUIÇÃO CARGO EM COMISSÃO/FUNÇÃO

Processo N.: cf e-mail da Gerencia

Nome: (246775/1) ANDERSON NUNES DE CARVALHO VIEIRA

A Partir de: 22/02/2021 Até08/03/2021

Cargo/Função: (11622) DGA-8 SERVIDOR

Substituído: (257544/1) EDUARDO DOS SANTOS DE SOUZA

Un. Adm.: (197351) GER. DE ATEND. DE PROCESSOS DE CNH

PUBLICADA, REGISTRADA, CUMPRÁ-SE.
Cuiabá-MT, 11 de Fevereiro de 2021.
Gustavo Reis Lobo de Vasconcelos
Presidente do DETRAN

BOLETIM DE PESSOAL/DETRAN/00080/2021
12/02/2021

DE:

O Presidente do DETRAN no uso de suas atribuições que lhes são conferidas por lei,

Resolve: RETIFICAR

Evento: LICENÇA PREMIO - CONCESSÃO

Processo N.:

Nome: (123535/6) LUCIANO JOSE POLIZEL

Quinquênio: 08/11/2010 Até 07/11/2015

Qtde Dias: 90

PUBLICADA, REGISTRADA, CUMPRÁ-SE.
Cuiabá-MT, 11 de Fevereiro de 2021.
Gustavo Reis Lobo de Vasconcelos
Presidente do DETRAN

MTPREV

MATO GROSSO PREVIDÊNCIA

BOLETIM DE PESSOAL/MT PREV/00012/2021
12/02/2021

DE:

O Diretor Presidente MT PREV no uso de suas atribuições que lhes são conferidas por lei,

Resolve: DEFERIR

Evento: LICENÇA PARA TRATAMENTO DE SAUDE EM PESSOA DA FAMILIA

Processo N.:

Nome: (243896/1) MARISTELA CRESTANI FAVA

Cargo/Função: (5365) TECNICO ADMINISTRATIVO L 10052

Un. Adm.: (210196) GER. DE APOSENTADOS E PENSIONISTAS

A Partir de: 10/11/2020 Até09/12/2020

PUBLICADA, REGISTRADA, CUMPRÁ-SE.
Cuiabá-MT, 11 de Fevereiro de 2021.
Elliton Oliveira de Souza
Diretor Presidente MT PREV

LICITAÇÃO**SECRETARIAS****SEPLAG****SECRETARIA DE ESTADO DE PLANEJAMENTO E GESTÃO****SECRETARIA DE ESTADO DE PLANEJAMENTO E GESTÃO
SUPERINTENDÊNCIA DE LICITAÇÕES E REGISTRO DE PREÇOS****AVISO DE LICITAÇÃO
PREGÃO ELETRÔNICO Nº 003/2021/SEPLAG
PROCESSO Nº 311.066/2019/SEPLAG**

A Superintendência de Licitações e Registro de Preço /SEPLAG torna público que realizará licitação, tendo por objeto o Registro de Preços para futura e eventual contratação de pessoa jurídica especializada na prestação de Serviços de Locação de Veículos Administrativos, categorias diversas (sem motorista e sem combustível), com quilometragem livre, para atender as unidades administrativas, pertencentes aos Órgãos/Entidades do Poder Executivo do Estado de Mato Grosso, conforme especificações e condições técnicas constantes neste Edital e em seus anexos.

LANÇAMENTO E ENVIO DA(S) PROPOSTA(S) NO SIAG: entre os dias **15/02/2021 a 25/02/2021**, período integral, exceto quanto ao dia da abertura da sessão, quando o horário máximo de aceitação será até as **08h45min - Horário local (Cuiabá/MT)**.

ABERTURA DAS PROPOSTAS E INÍCIO DA SESSÃO: no dia **25/02/2021 às 09h00min - Horário local (Cuiabá/MT)**, através do endereço: <http://aquisicoes.seplag.mt.gov.br>

EDITAL E ADENDOS DISPONIBILIZADOS NO: Portal de Aquisições: <http://aquisicoes.seplag.mt.gov.br> - dúvidas pelo e-mail: pregao@seplag.mt.gov.br - tel. 0XX-65-3613-3674.

Cuiabá-MT, 11 de fevereiro de 2021.

Katiene Cetsumi Miyakawa Pinheiro
Secretária Adjunta de Aquisições Governamentais/SEPLAG
(Original assinado nos autos)

SFMA**SECRETARIA DE ESTADO DE MEIO AMBIENTE****AVISO DE CONTINUIDADE LOTE 004
PREGÃO ELETRÔNICO Nº. 031/2020/SEMA
PROCESSO N.º 257561/2020**

A Secretaria de Estado de Meio Ambiente, neste ato representada por sua Pregoeira, no uso de suas atribuições torna público a continuidade da sessão de licitação, referente ao lote 004 do pregão acima mencionado, cujo objeto é a "Aquisição de 50 (cinquenta) baterias seladas 12v 7Ah, aquisição de 01 (uma) Bomba elétrica de transferência de combustível e equipamentos de campo para equipe de barragens", sendo agendada para ocorrer em 16/02/2021 às 14:00 (horário local).

Cuiabá - MT, 10 de fevereiro de 2021.

original assinado
Bruna Carla Guarim da Silva
Pregoeira Oficial
SEMA/MT

**AVISO DE LICITAÇÃO
PREGÃO ELETRÔNICO Nº. 037/2020/SEMA
PROCESSO N.º 161398/2020**

A Secretaria de Estado de Meio Ambiente, neste ato representada por sua Pregoeira, no uso de suas atribuições torna público a divulgação do Edital, cujo objeto é a "Contratação de Empresa especializada

para ministrar curso de: **Pilotagem e mapeamento com sistemas de aeronaves remotamente pilotadas (RPAS/DRONES); GOOGLE EARTH ENGINE ; RADARES DE ABERTURA SINTÉTICA (SAR)"**.

LANÇAMENTO DA PROPOSTA DE PREÇOS: dia 12 de fevereiro de 2021 até às 13h30min do dia 24 de fevereiro de 2021 como referência o horário de Cuiabá-MT.

ABERTURA DAS PROPOSTAS: às 14h00min do dia 24 de fevereiro de 2021, tendo como referência o horário de Cuiabá-MT.

AQUISIÇÃO DO EDITAL: o edital está disponível na internet, no seguintes endereços: <https://aquisicoes.seplag.mt.gov.br> > acessar o portal da SEPLAG > Superintendências > Aquisições Governamentais. E ainda, estará disponível para consulta o processo físico na Secretaria de Estado de Meio Ambiente - SEMA, Rua C, Esquina com Rua F - Palácio Paiaguás - Centro Político Administrativo - Cuiabá/MT - CEP 78050-970, de segunda à sexta-feira em horário de expediente. No caso de dúvidas, os interessados poderão entrar em contato pelos telefones: (0**65) 3613-7308 e 3613-7270 ou através do endereço eletrônico: licitacao1@sema.mt.gov.br.

Cuiabá - MT, 11 de fevereiro de 2021.

Original assinado
Bruna Carla Guarim da Silva
Pregoeira Oficial
SEMA/MT

SINFRA**SECRETARIA DE ESTADO DE INFRAESTRUTURA E LOGÍSTICA****1º TERMO ADITIVO A ATA DE REGISTRO DE PREÇOS 003/2020 - SINFRA**

**PROCESSO Nº 25311/2021 SECRETARIA DE ESTADO DE INFRAESTRUTURA E LOGÍSTICA
PREGÃO ELETRÔNICO nº 12/2020/SECRETARIA DE ESTADO DE INFRAESTRUTURA E LOGÍSTICA**

Pelo presente instrumento, o Estado de Mato Grosso, através da SECRETARIA DE ESTADO DE INFRAESTRUTURA E LOGÍSTICA, com sede no Centro Político Administrativo, nesta cidade de Cuiabá, inscrito no CNPJ/MF sob o nº 03.507.415/0022-79, doravante denominada CONTRATANTE, neste ato sendo representada pelo seu Secretário **Sr. MARCELO DE OLIVEIRA E SILVA**, inscrito no RG: 007.317 SSP/MT e CPF 161.913.661-91, RESOLVE alterar o preço dos lotes 1, 2, 3, 4 e 5, de acordo com as informações técnica trazidas no processo administrativo 25311/2021

1 DO OBJETO

1.1. Este termo aditivo possui o objetivo de alterar o valor da Ata de Registro de Preços, nos termos pontuados na Nota Técnica 001/2021/SAOR/SINFRA-MT.

2 DOS PREÇOS, ESPECIFICAÇÕES E QUANTITATIVOS

2.1 Os preços registrados, as especificações do objeto, as quantidades, fornecedor(es) e as demais condições ofertadas na(s) proposta(s) são as que seguem:

Lote	Cidade sede	Extensão pavimentada (km)	Total (R\$)	Fornecedor
1	Cuiabá	1.062,71	13.796.802,16	SMC - CONSÓRCIO RODOVIAS SEGURAS MT - L1 Empresa Líder: CONTÍNUA SERVIÇOS DE SINALIZAÇÃO EIRELLI
2	Tangará da Serra	1.686,30	17.883.532,94	SMC - CONSÓRCIO RODOVIAS SEGURAS MT - L2 Empresa Líder: SERGET MOBILIDADE VIÁRIA LTDA

3	Sinop	1.870,20	16.467.371,87	SMC - CONSÓRCIO RODOVIAS SEGURAS MT - L3 Empresa Líder: M A COMÉRCIO E SERVIÇOS EIRELLI
4	Barra do Garças	878,67	9.086.856,85	SMC - CONSÓRCIO RODOVIAS SEGURAS MT - L4 Empresa Líder: M A COMÉRCIO E SERVIÇOS EIRELLI
5	Rondonópolis	1.168,11	8.836.305,28	SMC - CONSÓRCIO RODOVIAS SEGURAS MT - L5 Empresa Líder: SERGET MOBILIDADE VIÁRIA LTDA
Total			R\$ 66.070.869,10	

2.2. O presente termo aditivo à Ata de Registro de Preços, resultará na redução de R\$ 69.130,90 (sessenta e nove mil, cento e trinta reais e noventa centavos), correspondendo a supressão de 0,10% (zero vírgula dez por cento).

2.3. O Valor da Ata de Registro de Preços, após a presente alteração, será de R\$ 66.070.869,10 (sessenta e seis milhões, setenta mil, oitocentos e sessenta e nove reais e dez centavos).

3 RATIFICAÇÃO

3.1 Ficam ratificadas as demais Cláusulas da Ata de Registro de Preços 003/2020/SINFRA, desde que não contrariem o que ficou convencionado no presente termo aditivo.

E, por estarem justos e acordados, assinam o presente em 06 (seis) vias de igual teor e forma, que vai assinado pelas partes contratadas e pelas testemunhas

Cuiabá-MT, 01 de fevereiro de 2021.

MARCELO DE OLIVEIRA E SILVA

Secretário de Estado de Infraestrutura e Logística do Estado de Mato Grosso

SMC - CONSÓRCIO RODOVIAS SEGURAS MT - L1
Zanete Ferreira Cardinal Filho

SMC - CONSÓRCIO RODOVIAS SEGURAS MT - L2
Moisés de Moraes

SMC - CONSÓRCIO RODOVIAS SEGURAS MT - L3
Célia Regina Campelo

SMC - CONSÓRCIO RODOVIAS SEGURAS MT - L4
Célia Regina Campelo

SMC - CONSÓRCIO RODOVIAS SEGURAS MT - L5
Moisés de Moraes

*original assinado nos autos do processo nº 140238/2020.

CONCORRÊNCIA PÚBLICA - EDITAL nº 003/2020 AVISO DE RESULTADO

Processo n. 419414/2019 - OBJETO: Concessão onerosa, mediante pagamento de outorga dos serviços públicos de administração, conservação, manutenção, operação, obras de melhorias e reformas, através da exploração comercial do Terminal Rodoviário Engenheiro Cássio Veiga De Sá em Cuiabá/MT. Considerando a análise técnica dos Envelopes A - Proposta de Preços e B - Documentos de Habilitação entregues pela licitante em 01/02/2021, em sessão pública realizada pela Comissão Permanente de Licitação, com apoio da HOUER Consultoria e Concessões, a CPL DECLARA classificada e vencedora do certame conforme quadro abaixo:

LICITANTE	RESULTADO ENVELOPE A PROPOSTA DE PREÇO OUTORGA FIXA	RESULTADO ENVELOPE B DOCUMENTOS DE HABILITAÇÃO	SITUAÇÃO
SINART - Sociedade Nacional de Apoio Rodoviário e Turístico LTDA - CNPJ: 13.534.698/0001-77	R\$ 501.234,67	Habilitada	Vencedora

A íntegra do julgamento da fase de habilitação e da análise da proposta de preço, contendo os motivos de fato e de direito expostos pela comissão processante encontram-se inseridos na Ata do Resultado do Julgamento da Habilitação e da análise da proposta de preços da licitante vencedora, que poderá ser obtida no site www.sinfra.mt.gov.br, acessando o menu "documentos" e o submenu "licitações e editais". Diante da declaração do resultado, abre-se o prazo de 05 (cinco) dias úteis para interposição de recursos de acordo com o Edital da Concorrência Pública nº 003/2020, item 22.

Cuiabá, 11 de fevereiro de 2021.

Rogério Sebastião Magalhães

Presidente da Comissão Permanente de Licitação
(Original Assinado)

SESP

SECRETARIA DE ESTADO DE SEGURANÇA PÚBLICA

AVISO DE JULGAMENTO DE RECURSO E DE SESSÃO DE ABERTURA DE PROPOSTAS TOMADA DE PREÇOS Nº 003/2020/SESP PROCESSO Nº 405683/2014 E SIAG Nº 0405683

A Secretaria de Estado de Segurança Pública - SESP, por meio da Comissão Permanente de Licitação, instituída pela Portaria nº 82/2020/SESP/MT, de 06/07/2020, torna público, para conhecimento dos interessados, que após a análise do Recurso Administrativo apresentado pela empresa FORT CONSTRUTORA EIRELI - EPP, inscrita no CNPJ sob o nº 20.004.665/0001-80, contra sua inabilitação no certame, que o Sr. Secretário de Estado de Segurança Pública, no uso de suas atribuições legais, conheceu do recurso e deu provimento para fim de declarar a recorrente HABILITADA.

Neste mesmo ato torna público que a Sessão Pública para abertura das Propostas ocorrerá a partir das **09h30 do dia 18 de fevereiro de 2021** na **SALA DE LICITAÇÕES DA SECRETARIA DE ESTADO DE PANEJAMENTO E GESTÃO (SEPLAG-MT)**. Endereço: Centro Político Administrativo, Bloco III, Rua C | CEP: 78049-005 | Cuiabá - MT. A sessão será transmitida ao vivo e o vídeo será disponibilizado no canal do youtube "Licitações - Secretaria de Estado de Segurança Pública de Mato Grosso", link: <https://www.youtube.com/channel/UCeobxAoMidrve1DirZQS0Q>

Cuiabá-MT, 11 de fevereiro de 2021.

(ORIGINAL ASSINADO)

NADYA BRUNO MORCELI

Presidente da Comissão Permanente de Licitação

AVISO DE NOVO EDITAL E NOVA DATA PREGÃO ELETRÔNICO PARA REGISTRO DE PREÇOS Nº 082/2020/SESP-MT

PROCESSO: 272267/2020 E SIAG Nº 2722670

A Secretaria de Estado de Segurança Pública vem a público informar a **PUBLICAÇÃO DO NOVO EDITAL DO PREGÃO ELETRÔNICO Nº 082/2020/SESP**, cujo objeto é o registro de preço para futura e eventual aquisição de equipamentos do tipo terminais de rádio, para funcionamento em Sistema de Comunicações de Rádio Troncalizado PMR (Professional Mobile Radio) de padrão aberto (TETRA), na faixa 380 MHz a 400 MHz, para atender a Secretaria de Estado de Segurança Pública:

LANÇAMENTO E ENVIO DA (S) PROPOSTA (S) NO SIAG: de 15/02/2021 a 24/02/2021, período integral, e no dia 25/02/2021 até às 08h00min (horário de Cuiabá-MT).

ABERTURA DAS PROPOSTAS: 25/02/2021 às 08h30min (horário de Cuiabá-MT), no Portal de Aquisições da Secretaria de Estado de Planejamento e Gestão de Mato Grosso - SEPLAG/MT. Link: <http://aquisicoes.gestao.mt.gov.br/>

EDITAL DISPONIBILIZADO: no Portal de Aquisições da SEPLAG/MT, por meio do Link: <https://aquisicoes.gestao.mt.gov.br/sgc/faces/pub/sgc/central/EditalPageList.jsp>

ESCLARECIMENTOS: E-mail: pregao@sesp.mt.gov.br**TELEFONES PARA CONTATO:** (65) 3613-8146 e 3613-5536.**O NOVO EDITAL ENCONTRA-SE DISPONÍVEL NO PORTAL DE AQUISIÇÕES DA SEPLAG E OS SENHORES LICITANTES, QUE JÁ ENVIARAM PROPOSTAS, DEVERÃO ENVIÁ-LAS NOVAMENTE. A REPUBLICAÇÃO DEU-SE EM RAZÃO DE DIFERENTES AJUSTES QUE TIVERAM QUE SER FEITOS NO EDITAL ORIGINAL.**

Cuiabá-MT, 11 de fevereiro de 2021.

(ORIGINAL ASSINADO)

NADYA BRUNO MORCELISuperintendente de Aquisições e Contratos
SUAC/SAAS/SESP-MT**SEDUC****SECRETARIA DE ESTADO DE EDUCAÇÃO****AVISO DE LICITAÇÃO****CONCORRÊNCIA PÚBLICA N.º 001/2021/SEDUC****PROCESSO ADMINISTRATIVO: 358136/2019****A SECRETARIA DE ESTADO DE EDUCAÇÃO DE MATO GROSSO**, por intermédio do Secretário de Estado de Educação, torna público para conhecimento dos interessados a realização da **CONCORRÊNCIA PÚBLICA N.º 001/2021/SEDUC**, sendo:**OBJETO:** *Construção de Unidade Escolar - E.E. NOVA DOROTHY STANG - CLAUDIA/MT.***DATA/HORÁRIO DE RECEBIMENTO DOS ENVELOPES:** 18/03/2021 - 09h00min à 09h30min. (HORÁRIO LOCAL).**LOCAL DA SESSÃO PÚBLICA:** Sala de licitação da Secretaria de Estado de Educação de Mato Grosso, situada na Rua Engenheiro Edgar Prado Arze, Quadra 01, Lote 05, Setor A, Centro Político Administrativo, CEP 78.049-906, Cuiabá-MT.**EDITAL E ANEXOS:** estarão à disposição gratuitamente, nos portais: www.seduc.mt.gov.br e www.aquisicoes.gestao.mt.gov.br.**INFORMAÇÕES:** fone: (65) 3613-6365, e-mail: licitacao@seduc.mt.gov.br. *Os atos e procedimentos da Comissão de Licitação atenderão a Portaria n.º 065/2021/GS/SEDUC/MT, publicado no DOE do dia 29 de janeiro de 2021, que estabelece dentre outras, medidas para a prevenção e redução dos riscos de disseminação do Coronavírus (Covid-19).*A sessão pública poderá ser acompanhada em tempo real através da transmissão no link: https://www.youtube.com/channel/UCQQdC2-QE-J0hSsGDe_xlnpw/featured.

Cuiabá/MT, 11 de fevereiro de 2021.

ALAN RESENDE PORTO**SECRETÁRIO DE ESTADO DE EDUCAÇÃO**
(Original assinado)**SETASC****SECRETARIA DE ESTADO DE ASSISTÊNCIA SOCIAL E CIDADANIA****EXTRATO DA ATA DE REGISTRO DE PREÇOS N.º 011/2021/SETASC****PROCESSO N.º:** 400068/2020/SETASC**PREGÃO ELETRÔNICO N.º:** 011/2020/SETASC**TIPO:** Menor Preço por LotePelo presente instrumento, o Estado de Mato Grosso, através da **SECRETARIA DE ESTADO DE ASSISTÊNCIA SOCIAL E CIDADANIA**, inscrita no CNPJ/MF nº 03.507.415/0009-00, com sede na Rua Júlio Domingos de Campos, Nº. 100, Centro Político Administrativo, CEP 78049-931, Cuiabá-MT, neste ato representada pela Senhora Secretária de Estado de Assistência Social e Cidadania Rosamaria Ferreira de Carvalho, torna público o registro de preços realizado com a empresa abaixo relacionada, nas quantidades e preços registrados na respectiva ata.

EMPRESA	ROYAL MT COMERCIO VAREJISTA E ATACADISTA DE PRODUTOS ALIMENTICIOS LTDA
CNPJ	40.014.934/0001-05
ENDEREÇO	Av. Da Feb - Lot U Monteiro, nº 901, Bairro: Ponte Nova sediado no Município de Varzea Grande, Mato Grosso
REPRESENTANTES:	Mariela de Vítá Domingos Trevisan
CONTATO (TELEFONE)	(65) 99982-0582
ENDEREÇO E-MAIL	marieladomingos10@gmail.com

Sujeitam-se as partes às normas constantes da Constituição Federal de 1988, Lei Federal nº 8666/1993 e suas eventuais alterações, Lei Federal nº 10.520/2002, Decreto Estadual nº. 840/2017, Lei Complementar nº 123/2006, Lei Estadual nº 7.696/2002, sem prejuízo de outras normas aplicáveis.

DO OBJETO

Registro de preços para futura e eventual aquisição de 534 mil cestas básicas, para atender as demandas da Secretaria de Estado de Assistência Social e Cidadania - SETASC, conforme especificações contidas neste documento.

DOS VALORES REGISTRADOS**VALOR DO LOTE LOTE 2 - COTA EXCLUSIVA ME/EPP:** R\$ 5.598.635,00 (cinco milhões, quinhentos e noventa e oito mil, seiscentos e trinta e cinco reais)**VALOR DO LOTE LOTE 3 - COTA EXCLUSIVA ME/EPP:** R\$ 5.598.635,00 (cinco milhões, quinhentos e noventa e oito mil, seiscentos e trinta e cinco reais).**VALOR TOTAL DO REGISTRO DE PREÇOS:** R\$ 11.197.270,00 (onze milhões, cento e noventa e sete mil e duzentos e setenta reais)**A ATA NA ÍNTEGRA, ASSINADA, COM SEUS RESPECTIVOS ITENS E VALORES, ENCONTRA-SE DISPONÍVEL NO SITE DA SETASC, TENDO SIDO ASSINADA EM 15/01/2021 E POSSUINDO VALIDADE DE 12 MESES CONTADOS A PARTIR DA DATA DE SUA PUBLICAÇÃO NO DIÁRIO OFICIAL DO ESTADO.****ADMINISTRAÇÃO INDIRETA****UNEMAT****UNIVERSIDADE DO ESTADO DE MATO GROSSO****GOVERNO DO ESTADO DE MATO GROSSO****SECRETARIA DE ESTADO DE CIÊNCIA, TECNOLOGIA E INOVAÇÃO****UNIVERSIDADE DO ESTADO DE MATO GROSSO****AVISO ABERTURA DE LICITAÇÃO****CONCORRÊNCIA PÚBLICA N.º 001/2021 - UNEMAT**A **Universidade do Estado de Mato Grosso - UNEMAT**, por intermédio da **Comissão Permanente de Licitação-CPL** de que trata a **Portaria n.º 0141/2021 - UNEMAT** de 25.01.2021 publicada no DOE em 26.01.2021, torna público, para conhecimento dos interessados, **que realizará às 14 horas (horário oficial de Mato Grosso) do dia 26 de março do ano de 2021**, no Campus Universitário de Pontes e Lacerda, localizado na BR 174, km 209, Zona Rural, Pontes e Lacerda - Mato Grosso. PABX +55 (65) 3266-2313 - (65) 3266-3015, procedimento licitatório na Modalidade **CONCORRÊNCIA PÚBLICA, TIPO MAIOR OFERTA, CUJO OBJETO é a Concessão de Uso de bem público, área correspondente de aproximadamente 74,85 m² (setenta e quatro vírgula oitenta e cinco metros quadrados), para fins de exploração de lanchonete e restaurante tipo prato feito no Campus Universitário de Pontes e Lacerda, município de Pontes e Lacerda/MT**, tudo de acordo com as especificações contidas no Edital de licitação e mediante condições estabelecidas pela Lei nº. 8.666, de 21 de junho de 1993 e suas alterações posteriores. O Edital ficará à disposição dos interessados pelos sites www.unemat.br (Link: Licitação) e www.gestao.mt.gov.br, (Link: Portal de Aquisições) qualquer dúvida entrar em contato pelo fone/fax: (65) 3221 0014. A sessão será transmitida ao vivo e o vídeo disponibilizado no canal do youtube "Licitação Unemat" link: <https://www.youtube.com/channel/UCJLTUyKxL5U0Q8xKEJavMgQ>. **Processo Administrativo n.º 223541/2020.**

Cáceres/MT, 11 de fevereiro de 2021.

Samuel Longo

Presidente da Comissão Permanente de Licitação

PROCURADORIA GERAL DO ESTADO

PORTARIA DE PRORROGAÇÃO DO PRAZO DA CORREIÇÃO EXTRA-ORDINÁRIA N. 02/CGPGE/2021

Prorroga o prazo da Correição Extraordinária na Subprocuradoria-Geral Fiscal.

O CORREGEDOR-GERAL DA PROCURADORIA-GERAL DO ESTADO DE MATO GROSSO, no uso de suas atribuições legais,

CONSIDERANDO a necessidade de continuidade dos trabalhos da Portaria de Correição Extraordinária n. 01/CGPGE/2020 na Subprocuradoria-Geral Fiscal;

RESOLVE:

Art. 1º Prorrogar a Correição Extraordinária na Subprocuradoria-Geral Fiscal, de 31 de janeiro de 2021 a 26 de fevereiro de 2021, em horário compatível do expediente normal.

Art. 2º Esta Portaria entra em vigor na data de sua expedição.

Registre-se. Cientifique-se. Cumpra-se.

Cuiabá, 11 de fevereiro de 2021.

(original assinada)

WYLERSON VERANO DE AQUINO SOUSA
Corregedor-Geral da PGE/MT



- Eu prometo que vou mudar, ele me disse.

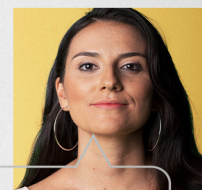

- Eu espero que sim. Só não esperei para descobrir.

Se você passa por isso ou conhece alguém que passa, não se cale. Precisamos conversar sobre violência doméstica e como superá-la.

NÃO CALE. FALE.



Violência contra a mulher é crime. Denuncie. Ligue **180**



O PLANO DE ASSISTÊNCIA À SAÚDE DO SERVIDOR DO ESTADO

COM VOCÊ EM
TODOS OS MOMENTOS

NOSSAS VANTAGENS

O MATO GROSSO SAÚDE ESTÁ CADA VEZ MAIS COMPLETO PARA VOCÊ E SUA FAMÍLIA

- ▶ Melhor custo-benefício do mercado;
- ▶ Rede credenciada com profissionais em diversas áreas; Acesse o Guia Médico completo em nosso site
- ▶ + de 435 credenciados à rede de atendimento;
- ▶ Retorne ao Plano com isenção de carências para consultas e exames simples.*

GOVERNO DE
MATO GROSSO

WWW.MATOGROSSOSAÚDE.MT.GOV.BR
f /MATOGROSSOSAÚDE

Av. das Flores, nº 941 - Jd. Cuiabá
CEP: 78043-172 - Cuiabá | MT

(65) 3613-7700

DEFENSORIA PÚBLICA**EXTRATO DE ANULAÇÃO DA TOMADA DE PREÇOS Nº 01/2021/DPMT**

A Defensoria Pública do Estado de Mato Grosso, mediante Primeiro Subdefensor Público-Geral e Ordenador de Despesas, resolve **ANULAR O CERTAME DA TOMADA DE PREÇOS Nº 01/2021** da DPE-MT- Processo virtual nº 13226/2020, cujo o objeto visa a contratação de empresa especializada na execução de obra - reforma sem acréscimo de área construída no prédio de propriedade própria desta instituição, com objetivo de realizar a unificação dos núcleos cível e criminal do município de Sinop - realizado no dia 25/01/2021, com fundamento no art. 49 da Lei de Licitações nº 8.666/93. Convalidado, no entanto, todos os atos anteriores da fase interna com exceção a minuta de edital do procedimento licitatório, que deverá ser confeccionada novamente.

Cuiabá, 01 de fevereiro de 2021.

(original assinado)
Rogério Borges Freitas
 Primeiro Subdefensor Público Geral
 Ordenador de Despesa - DPE-MT.

PORTARIA 223/2021 SDPG**ALTERAÇÃO DE DESIGNAÇÃO DE FISCAL DAS FATURAS DE ATESTOS DE AGUA**

Processo de Origem: 1614/2021
Núcleo - Rondonópolis Criminal
Fiscal Titular: Tathiana Mayra Torchia Franco - Defensora Pública
Fiscal Substituto: Luana Oliveira Ferreira - Assessora Jurídica
Objeto: Nomeação de fiscal, para atesto das faturas de água para o funcionamento do Núcleo de Rondonópolis Criminal da Defensoria Pública do Estado de Mato Grosso,
Data de Assinatura: 11/02/2021
Fundamento Legal: Artigo 58, inciso III, c/c artigo 67 da Lei 8.666/93.
O descumprimento das atribuições acima poderá resultar em responsabilização civil, penal e administrativa. Esta Portaria entra em vigor na data de sua publicação, revogando as disposições contrárias.

(Original Assinado)
**Primeiro Subdefensor Público Geral -
 Dr. Rogério Borges Freitas.**

INSTRUÇÃO NORMATIVA SFI- 01/2020

Versão: 02
Publicação: DOE nº 27.934 de 10 de fevereiro de 2021.
Unidade Responsável: Gerência Financeira

I - FINALIDADE

Dispor sobre as rotinas de trabalho e procedimentos a serem observados por todos os servidores e membros da Defensoria Pública do Estado de Mato Grosso, quanto à concessão e controle de diárias, visando à padronização das ações e implementação dos procedimentos para uma correta aplicação e prestação de contas dos recursos financeiros recebidos.

II - ABRANGÊNCIA

Abrange a todos os servidores e membros da Instituição que demandem a concessão de diárias para realizarem viagem a serviço da Defensoria Pública do Estado de Mato Grosso, especificando procedimentos no Gabinete do Ordenador de Despesa e nas Gerências Financeira, de Programação e Execução Orçamentária, e de Prestação de Contas.

III - CONCEITOS

Para fins desta Instrução Normativa considera-se:

1. Membro

Defensores Públicos da Defensoria Pública do Estado de Mato Grosso.

2. Servidor

Pessoa física que presta serviços à Defensoria Pública do Estado de Mato Grosso, com vínculo empregatício ou ocupante de cargo exclusivamente em comissão, beneficiário das diárias decorrentes, quando do deslocamento a serviço da Instituição.

3. Solicitante

Membro ou servidor que requeira para si ou terceiros a utilização de diárias para os fins previstos na legislação.

4. Destinatário/Beneficiário

Membro ou servidor que é efetivamente favorecido no recebimento de Diárias.
 SQP/SATE

5. Ordenador de Despesa

Toda e qualquer autoridade de cujos atos resultem emissão de empenho, autorização de pagamento, suprimento ou dispêndio de recursos da Instituição, pelo qual responda. Para a concessão de diárias no âmbito da DPE-MT são Ordenadores de Despesa o Defensor Público-Geral e a quem este determinar.

6. Diárias

Consiste no auxílio pecuniário concedido ao membro ou servidor da Defensoria Pública para fins de cobertura das despesas com alimentação, hospedagem e locomoção urbana e rural, que, a serviço, se deslocarem temporariamente à outra cidade, estado ou país, para estrito desempenho das atribuições do cargo ou para participar de eventos de interesse da Instituição.

7. Domicílio

Considera-se domicílio o município no qual se encontra instalado o órgão no qual oficia o membro da Defensoria Pública ou o servidor de apoio administrativo, por lotação ou por designação.

8. Empenho - EMP

Ato emanado de autoridade competente que cria para o Estado obrigação de pagamento pendente, ou não, de implemento de condição.

9. Nota de Empenho

Documento utilizado para registrar as despesas realizadas pela Instituição e que identifica o nome do credor, a especificação, a importância da despesa e a dotação orçamentária.

10. Liquidação - LIQ

Consiste na verificação do direito adquirido pelo credor tendo por base os títulos e documentos comprobatórios do respectivo crédito.

11. Pagamento

Efetiva transferência de recursos financeiros ao credor, conforme autorizado e determinado pelo Ordenador de Despesa.

12. Nota de Ordem Bancária - NOB

Documento da contabilidade que comprova a efetivação do pagamento ao credor.

13. Prestação de Contas

Procedimento que permite acompanhar e fiscalizar a aplicabilidade das despesas realizadas pelos membros e servidores públicos.

14. Ordem de Deslocamento - OD

Documento elaborado com as informações do deslocamento do membro ou servidor beneficiário das diárias (ex: data, destino, quantidade de diárias, valor, etc.) que contenha autorização expressa do Ordenador de Despesa para realização da Viagem - Anexo IV.

15. Relatório de Viagem

Documento que comprova a utilização das diárias pelo beneficiário, sendo sua apresentação obrigatória no processo de Prestação de Contas.

16. Ordem de Serviço de Diárias - OSD

Documento emitido no Sistema Integrado de Planejamento, Contabilidade e Finanças - FIPLAN com as informações preenchidas na Ordem de Deslocamento, obrigatório antes da emissão do Pedido de Empenho.

IV - BASE LEGAL E NORMATIVA

- Constituição Federal 1988, em especial o artigo 37 e o artigo 70, parágrafo único.
- Lei nº 4.320/1964 (Estabelece Normas Gerais de Direito Financeiro), em especial o Capítulo III - Da Despesa;
- Manual de Contabilidade Aplicada ao Setor Público - MCASP atualizado, como referência;
- Portaria nº 1093/2019/DPG;
- Resolução nº 05/2006 - CSDP;
- Resolução nº 32/2009 - CSDP;
- Lei Complementar nº 101/2000 (Estabelece normas de finanças públicas voltadas para a responsabilidade na gestão fiscal e dá outras providências), como referência.

V - RESPONSABILIDADES EM RELAÇÃO AOS PROCEDIMENTOS DE CONTROLE**1. Da Gerência Financeira:**

- Especificar as regras gerais e os procedimentos de controle nas instruções normativas do SCI atinentes ao Sistema Financeiro - SFI, elaboradas ou atualizadas com base na metodologia apresentada na versão vigente da Instrução Normativa SCI-01/2019, submetendo a minuta da IN à análise da Unidade de Controle Interno;
- Promover discussões técnicas periódicas com as unidades que participam dos processos afetos ao sistema Sistema Financeiro - SFI, visando assegurar que as instruções normativas contenham sempre a correta e atualizada especificação das regras gerais e dos procedimentos de controle que se fazem necessários;
- Monitorar a eficácia dos procedimentos de controle através dos Indicadores de Controle Interno que forem estabelecidos;
- Orientar as unidades executoras do Sistema Financeiro - SFI e supervisionar a observância às regras gerais e dos procedimentos de controle que foram estabelecidos.

2. Das Unidades Executoras do Sistema Financeiro:

- Observar fielmente as regras gerais e executar os procedimentos de controle especificados nas instruções normativas do SCI, relacionados ao Sistema Financeiro - SFI, objetivando a observância das normas legais e regulamentares e o cumprimento dos demais objetivos de cada processo;
- Atender às solicitações da Gerência Financeira na fase de definição ou atualização de procedimentos de controle, quanto ao fornecimento de informações e à participação nos estudos;
- Alertar a Gerência Financeira sobre alterações que se fizerem necessárias nas rotinas de trabalho, objetivando o aprimoramento dos procedimentos de controle e o aumento da eficiência operacional;
- Manter os servidores orientados para a fiel observância das regras gerais e dos procedimentos de controle a que a unidade se sujeita, no cumprimento de suas funções finalísticas ou no tocante a atividades auxiliares.

3. Da Unidade de Apoio à Gestão Estratégica - UAGE, quanto às atividades relacionadas ao gerenciamento por processos:

- Disponibilizar informações a Gerência Financeira e à Unidade de Controle Interno, quando solicitadas, a respeito das atividades atinentes ao mapeamento de processos, para fins de alinhamento de ações;
- Contemplar nos mapas dos processos as rotinas de trabalho inerentes aos procedimentos de controle que forem estabelecidos ou revisados, inclusive, quando aplicável, os relacionados à geração e monitoramento dos Indicadores de Controle Interno;
- Prestar apoio técnico a Gerência Financeira na elaboração de mapas provisórios de processos, nas situações onde ainda não houve o mapeamento dos processos de trabalho.

4. Da Unidade de Controle Interno - UCI:

- Prestar orientação técnica aos órgãos centrais de sistemas administrativos quanto à aplicação da metodologia para identificação, avaliação e definição dos procedimentos de controle afetos aos pontos de controle atinentes aos processos de trabalho de seu âmbito, bem como na elaboração ou atualização das Instruções normativas do SCI;
- Aferir a observância das regras, responsabilidades e procedimentos definidos nesta instrução normativa;
- Exercer o acompanhamento sobre a efetividade dos procedimentos de controle mediante análise dos Indicadores de Controle Interno;
- Através da atividade de auditoria interna e correlatas, avaliar a eficácia dos procedimentos de controle inerentes a cada sistema administrativo, propondo alterações necessárias para o aprimoramento dos controles, inclusive, se for o caso, mediante atualização ou elaboração de novas instruções normativas;
- Manter atualizado o Manual de Rotinas Internas e Procedimentos de Controle, de forma que contenha sempre a versão vigente de cada instrução normativa do SCI, disponibilizando-o em meio documental e/ou digital a todas as Unidades Executoras do SCI.

VI - PROCEDIMENTOS

As rotinas concernentes às atividades abrangidas por esta instrução normativa estão especificadas no mapa do processo código GFI-1.1, que poderá ser acessado pelo link https://www.gp.srv.br/transparencia_dpemt/servlet/controle_interno_v1.

CAPÍTULO I - REGRAS GERAIS

- 1 - A Coordenadoria de Orçamento, Finanças e Contabilidade é a única responsável pelo pagamento, recebimento e análise da prestação de contas das Diárias da Defensoria Pública do Estado de Mato Grosso.
- 2 - A concessão de diárias fica condicionada à existência de dotação orçamentária e de recursos financeiros, conforme Cronograma de Execução Mensal de Desembolso, previstos no art. 8º c/c 9º da Lei de Responsabilidade Fiscal, salvo em situações excepcionais devidamente justificadas.
- 3 - A diária será paga antecipadamente, de uma só vez, mediante crédito em conta bancária, exceto em casos de emergência ou de prorrogação intercorrente da viagem, quando então poderá ser processada no decorrer do afastamento, desde que haja justificativa encartada aos autos.
- 4 - É de inteira responsabilidade do Beneficiário, prestar contas do recurso recebido, bem como de efetuar a sua devolução em caso de não utilização. A utilização indevida de diárias sujeitará o agente público aos procedimentos disciplinares cabíveis, após a devida apuração.
- 5 - Quando o afastamento se iniciar às sextas-feiras, bem como as diárias que incluam sábado, domingo e feriados, serão expressamente justificadas.
- 6 - As despesas com hospedagem, alimentação e locomoção do servidor ou membro que permanecer no local de destino após o término do período autorizado, serão por ele custeadas.
- 7 - As diárias internacionais serão concedidas e contadas integralmente do dia da partida até o dia do retorno ao território nacional.
- 8 - Para assegurar celeridade ao processo e, principalmente, para evitar que o procedimento aporte na Coordenadoria de Orçamento, Finanças e Contabilidade sem tempo hábil para pagamento, todos os prazos referidos nesta Instrução Normativa, que são contados em termos de dias úteis, devem ser fielmente observados.
- 9 - Os andamentos dos procedimentos deverão ser obrigatoriamente realizados via sistema COPLAN.
- 10 - O processo de concessão de diárias deve ser instruído, no mínimo, com os seguintes documentos: Ordem de Deslocamento, Nota de Empenho, Liquidação do Empenho, Nota de Ordem Bancária e Relatório de Viagem.
- 11 - Não serão concedidas mais do que 10 (dez) diárias em um período de 30 (trinta) dias, salvo em situação excepcional, devidamente justificada pelo Defensor Público-Geral.

CAPÍTULO II - PROCEDIMENTOS DOS SERVIDORES E MEMBROS SOLICITANTES OU BENEFICIÁRIOS DAS DIÁRIAS**A - QUANDO DA SOLICITAÇÃO DE DIÁRIAS**

- 1 - O solicitante do pedido de diárias deverá protocolar Ofício com o requerimento, endereçado ao Ordenador de Despesa.
 - 1.1 - Ressalta-se que o requerimento dos servidores da sede administrativa deverá ser acompanhado de ciência do superior imediato, se houver.
- 2 - O pedido deverá ser protocolado com até 08 (oito) dias úteis do início da viagem, exceto em casos de urgência/emergência em que poderão ser processadas no decorrer do afastamento, desde que haja justificativa nos autos do respectivo processo, conforme determina a Portaria 1093/2019/DPG.

B - QUANDO DA PRESTAÇÃO DE CONTAS

- 1 - O membro ou o servidor da Instituição terá o prazo de 5 (cinco) dias úteis do seu retorno ao seu domicílio para enviar à Gerência de Prestação de Contas o seu Relatório de Viagem, conforme Anexo IV da presente Instrução Normativa.
- 2 - O Relatório de Viagem deverá ser acompanhado dos seguintes documentos:
 - a) Comprovantes de efetivo desempenho das atividades, salvo justificada impossibilidade de fazê-lo;
 - b) Comprovantes de embarque de ida e volta, em caso de fornecimento de passagens aéreas ou terrestres pela Defensoria Pública;
 - c) Registro de dados da placa do automóvel, quando utilizado veículos oficiais para o deslocamento, ou prefixo da aeronave.

3 - O membro ou servidor que receber diárias e não se afastar do seu domicílio por qualquer motivo fica obrigado a restituí-las integralmente, no prazo de 5 (cinco) dias úteis a contar do dia em que tiver conhecimento da impossibilidade de viajar.

4 - No caso de retornar ao seu domicílio em prazo menor do que o previsto para o seu afastamento, restituirá as diárias não utilizadas no prazo de 5 (cinco) dias úteis a contar de seu retorno.

5 - Não havendo restituição das diárias recebidas indevidamente no prazo estipulado, o beneficiário estará sujeito ao desconto do respectivo valor em folha de pagamento, mediante ordem do Ordenador de Despesa desde que oportunizada manifestação do membro ou servidor, no prazo de 05 (cinco) dias úteis, em observância ao contraditório e à ampla defesa.

CAPÍTULO III - PROCEDIMENTOS NO GABINETE DO ORDENADOR DE DESPESA

A - QUANDO DA AUTORIZAÇÃO DAS DIÁRIAS

1 - Após o recebimento da Solicitação de Diárias, o Ordenador de Despesa emitirá despacho com as seguintes informações, observando o prazo de 05 (cinco) dias úteis antes do início da viagem:

- Autorização de pagamento das diárias ao solicitante, desde que o mesmo esteja em situação regular com a entrega de relatórios de viagem;
- Determinação de envio dos autos ao seu gabinete para dar ciência ao requerente;
- Determinação, após a ciência, de envio dos autos à Coordenadoria de Orçamento, Finanças e Contabilidade para emissão de empenho e demais providências de pagamento;
- Nos casos em que o Ordenador de Despesa não autorizar o pagamento das diárias, o gabinete do Ordenador dará ciência ao solicitante e arquivará o processo.

B - QUANDO DA CIÊNCIA AO REMETENTE

1 - O gabinete ficará responsável por enviar e-mail ao requerente das diárias, com confirmação de recebimento, informando da sua autorização, anexando ao procedimento a cópia da mensagem de confirmação de recebimento, a decisão do Ordenador de Despesa e a Ordem de Deslocamento com as informações acerca do pagamento das Diárias.

C - QUANDO DA EMISSÃO DA ORDEM DE DESLOCAMENTO

1 - No prazo de 05 (cinco) dias úteis antes do início da viagem o gabinete do Ordenador de Despesas deverá elaborar e fazer a juntada ao despacho da Ordem de Deslocamento contendo as informações referentes à: exercício, projeto/atividade, elemento de despesa, nome do servidor, cargo/função, destino, motivo da viagem, período da viagem, número de diárias, valor unitário da diária, valor total das diárias, descontos conforme determina a Portaria nº 1093/2019/DPG, e assinatura do ordenador de despesa.

1.1 - O montante das diárias obedecerá aos valores constantes na Portaria nº 1093/2019/DPG.

2 - Após anexar a Ordem de Deslocamento, a chefia ou a assessoria de gabinete revisará atenciosamente o documento para verificar se os dados foram lançados corretamente, de acordo com a solicitação e com a autorização do Ordenador de Despesa, em especial quanto ao cálculo da quantidade de diárias e a especificação do projeto/atividade.

CAPÍTULO IV - PROCEDIMENTOS NA GERÊNCIA DE PROGRAMAÇÃO E EXECUÇÃO ORÇAMENTÁRIA

1 - A Gerência de Programação e Execução Orçamentária verificará se há evidência de que o requerente foi identificado por e-mail da concessão da diária e se há tempo hábil para pagamento.

1.1 - Não tendo sido identificado ou não havendo tempo hábil para a realização do pagamento antes do início da viagem do membro/servidor, retornam-se os autos ao gabinete para que seja realizada a ciência ou para que o Ordenador de Despesa emita Despacho autorizando ou não o pagamento das Diárias após o prazo de início da viagem.

2 - Será realizada a conferência dos dados lançados na Ordem de Deslocamento expedida pelo gabinete do Ordenador de Despesas, a fim de verificar se estão de acordo com a solicitação, bem como com a autorização, atentando para os seguintes aspectos:

- indício de engano no cálculo da quantidade de diárias;
- identificação incorreta do projeto/atividade.

3 - Será emitida a Ordem de Serviço de Diárias - OSD junto ao Sistema Integrado de Planejamento, Contabilidade e Finanças - FIPLAN, contendo: Nome da Unidade Orçamentária, Unidade Gestora, Código e nome do Credor, Localidade, Motivo da Viagem, Data de início e retorno da viagem, quantidade de diárias, valor da Ordem de Deslocamento.

4 - Deverá emitir o Pedido de Empenho da Despesa - PED junto ao Sistema FIPLAN, contendo: Unidade Gestora, número do processo orçamentário de pagamento, tipo de despesa, número da Ordem de

Deslocamento, tipo de empenho, tipo do recurso orçamentário, projeto/Ativ./OE, Dotação Orçamentária, Elemento de Despesa, Ordenador de Despesa e Histórico. O valor do PED vem alimentado automaticamente após a inclusão do número da Ordem de Deslocamento.

5 - Deverá emitir o Empenho - EMP junto ao Sistema FIPLAN.

5.1 - Ao lançar o número do PED, o sistema alimenta automaticamente os campos do empenho, devendo complementar apenas com a data de emissão do empenho.

6 - Deverá emitir o Empenho junto ao Sistema COPLAN, através do caminho: Controle Orçamentário, Empenho, "+", preencher de acordo com a numeração e demais informações do empenho emitido no sistema FIPLAN.

CAPÍTULO V - PROCEDIMENTOS NA GERÊNCIA FINANCEIRA

1 - Será realizada a conferência dos dados lançados no Empenho, a fim de verificar se estão de acordo com a Ordem de Deslocamento expedida pela Chefia de Gabinete, atentando para os seguintes aspectos:

- registro incorreto do membro/servidor beneficiário da diária.

1.1 - Sendo identificado algum erro, o processo retornará à Gerência de Programação e Execução Orçamentária para realização do estorno do empenho incorreto, e em seguida será emitido novo empenho com a correção das inconsistências.

2 - Será emitida a Liquidação - LIQ junto ao Sistema FIPLAN, conforme IN sobre Pagamentos.

3 - O pagamento será realizado pela Gerência Financeira junto ao sistema do Banco do Brasil, conforme IN sobre Pagamentos.

4 - A Gerência Financeira deverá emitir Nota de Ordem Bancária - NOB junto ao Sistema FIPLAN, conforme IN sobre Pagamentos.

5 - Será realizada revisão, preferencialmente por servidor diverso daquele que emitiu os documentos, para conferir se a Diária foi paga ao membro/servidor correto.

6 - Após a juntada da Nota de Ordem Bancária, o procedimento será encaminhado à Gerência de Prestação de Contas para que os documentos sejam lançados no sistema COPLAN e posterior Baixa nos sistemas.

CAPÍTULO VI - PROCEDIMENTOS NA GERÊNCIA DE PRESTAÇÃO DE CONTAS

1 - A Gerência de Prestação de Contas realizará o lançamento da liquidação e da nota de ordem bancária no sistema COPLAN:

1.1 - Lançamento da Liquidação junto ao Sistema COPLAN, através do caminho: Controle Orçamentário, Liquidação, "+", preencher de acordo com a numeração e demais informações da liquidação emitida no sistema FIPLAN;

1.2 - Lançamento do Pagamento junto ao Sistema COPLAN, através do caminho: Controle Orçamentário, Pagamento, "+", preencher de acordo com a numeração e demais informações da nota de ordem bancária emitida no sistema FIPLAN.

2 - Após o recebimento dos autos e do Relatório de Viagem, preencher o Checklist (Anexo II) para verificar se todos os documentos necessários ao procedimento de Diária constam nos autos.

3 - Verificado a devolução de valores por parte do Beneficiário, em razão de não utilização do recurso recebido (exemplo: viagem não foi realizada), a Gerência de Prestação de Contas realizará a anulação do pagamento no sistema FIPLAN e COPLAN.

4 - Devidamente preenchido o Checklist, será realizada a baixa do pagamento das Diárias junto ao Sistema FIPLAN e COPLAN, informando o número da Ordem de Deslocamento, a Localidade da viagem, o motivo, a quantidade de diárias, a data de prestação de contas, as metas previstas e o resultado obtido. Tal documento será anexado ao procedimento de pagamento. Detectada alguma impropriedade, retornar os autos ao setor responsável para que seja sanada tal irregularidade.

5 - Para fins de geração de Indicador de Controle Interno sobre o cumprimento de prazo na prestação de contas, a cada processo, com base em informações obtidas do sistema FIPLAN, serão registrados em planilha Excel os seguintes dados:

- data do início e do término da viagem;
- data limite para envio da prestação de contas das diárias;
- data do recebimento da prestação de contas.

6 - Finalizada a baixa do pagamento das Diárias, arquivam-se os autos na Coordenadoria de Orçamento, Finanças e Contabilidade.

7 - No último dia útil de cada mês, a Gerência de Prestação de Contas emitirá no Sistema FIPLAN, o Relatório FIP 002 - Demonstrativo

de Diárias, para verificar a existência ou não de diária com atraso no envio de Prestação de Contas. Havendo pendência, o setor enviará e-mail ao solicitante da diária, informando o atraso no envio e solicitando que seja regularizada tal irregularidade.

CAPÍTULO VII - DA GERAÇÃO DE INDICADORES DE CONTROLE INTERNO

1 - Em consonância com a Instrução Normativa SCI-02/2019, são definidos os seguintes Indicadores de Controle Interno iniciais:

- Indicador 1: Quantidade de Prestação de Contas de Diárias no Período x Quantidade e percentual de Prestação de Contas de Diárias apresentadas fora do prazo;
- Indicador 2: Quantidade mensal de membros e servidores que receberam diárias no decorrer do último semestre X Quantidade e percentual mensal de membros e servidores que receberam mais de 10 diárias.

1.1 - Sem a necessidade de expedição de nova versão para esta instrução normativa, estes indicadores poderão sofrer adequações, bem como, poderão ser criados outros, desde que observados os procedimentos para cadastramento ou alteração do Cadastro de Indicadores de C.I. junto à Unidade de Controle Interno.

2 - Os indicadores têm como objetivo o monitoramento e a análise de alguns dos riscos mais relevantes, relacionados na Matriz de Risco e Controles (Anexo I), a fim de verificar a eficácia e efetividade dos procedimentos de controles estabelecidos, aferir o cumprimento de regras gerais e dar suporte à gestão.

3 - Para o registro de dados necessários à geração dos indicadores será criada uma planilha em Excel, podendo haver transcrição de dados do Sistema FIPLAN, COPLAN e Gestão Max, sendo os procedimentos detalhados nos Formulários de Cadastro de Indicadores, conforme modelo anexo à Instrução Normativa SCI-02/2019 e, quando aplicável, no Capítulo e Seção que detalha a rotina onde está inserido o procedimento de controle ao qual o indicador se refere.

3.1 - A atividade de registro de dados será incorporada às rotinas e deverá ser desenvolvida pelos servidores responsáveis conforme definido no Formulário de Cadastro de Indicadores, com estrita observância dos procedimentos especificados no mesmo instrumento.

4 - Periodicamente serão gerados relatórios dos Indicadores de Controle Interno definidos no item 1, os quais poderão demonstrar séries históricas, comparativos de dados com o período anterior e mesmo período no ano anterior, bem como os demais detalhes necessários ao atingimento dos objetivos de cada indicador.

4.1 O relatório referente ao Indicador 1 será emitido a cada semestre e tem por objetivo permitir a avaliação da manutenção da regularidade no cumprimento do prazo para as prestações de contas.

4.2 O relatório referente ao indicador 2 será emitido a cada semestre e tem por objetivo identificar desvios ao cumprimento da regra que estabelece limite mensal para pagamento de diárias por membro ou servidor.

5 Os relatórios destinam-se a possibilitar o monitoramento por parte da Gerência Financeira, sendo encaminhados também à análise da hierarquia superior e à Unidade de Controle Interno para acompanhamento.

VII - DISPOSIÇÕES FINAIS

1 - Os casos omissos nesta Instrução Normativa deverão ser resolvidos junto a Gerência Financeira em conjunto com a Coordenadoria de Orçamento, Finanças e Contabilidade.

2 - Os esclarecimentos sobre esta Instrução Normativa devem ser retirados junto a Gerência Financeira ou com a Gerência de Prestação de Contas.

3 - Integram esta Instrução Normativa os seguintes documentos:
Anexo I - Matriz de Riscos e Controles;
Anexo II - Checklist Financeiro sobre Pagamento de Diárias;
Anexo III - Ordem de Deslocamento - OD;
Anexo IV - Relatório de Viagem.

4 - Esta Instrução Normativa entra em vigor na data de sua publicação, revogando as IN nº 005/2011 DPG e nº 001/2017 DPG.

Cuiabá/MT, 09 de fevereiro de 2021.

Aline Frenandes Lima

Elaine Siqueira Cavalcante

Gerente Financeira
(original assinado)

Coordenadora de Orçamento, Finanças e
Contabilidade
(original assinado)

CLODOALDO APARECIDO GONÇALVES DE QUEIROZ

Defensor Público-Geral da Defensoria Pública do Estado de Mato Grosso
(original assinado)

ANEXO I MATRIZ DE RISCOS E CONTROLES

SISTEMA ADMINISTRATIVO: Sistema Financeiro - SFI

Processo ou atividade: Concessão de Diárias

Objetivos: Realizar a concessão das diárias de acordo com a Base Legal, para uma correta execução do Orçamento da Defensoria Pública do Estado de Mato Grosso.

Base legal e regulamentar associada: Constituição Federal 1988, em especial o artigo 37 e o artigo 70, parágrafo único; Lei nº 4.320/1964 (Estabelece Normas Gerais de Direito Financeiro), em especial o Capítulo III - Da Despesa; Resolução nº 05/2006 - CSDP; Resolução nº 32/2009 - CSDP; Manual de Contabilidade Aplicada ao Setor Público - MCASP atualizado, como referência; Portaria nº 1093/2019/DPG; e Lei Complementar nº 101/2000 (Estabelece normas de finanças públicas voltadas para a responsabilidade na gestão fiscal e dá outras providências), como referência.

Riscos	Nível	Procedimentos de controle	Momento do processo (ponto de controle)
1 - Calcular e lançar na Ordem de Deslocamento a quantidade de diárias incorretamente.	Extremo	1 - Proceder atenta revisão da Ordem de Deslocamento tanto no setor competente pela sua emissão, quanto no setor de empenho.	CAPÍTULO IV - PROCEDIMENTOS NA GERÊNCIA DE PROGRAMAÇÃO E EXECUÇÃO ORÇAMENTÁRIA
2 - Ser alocado o recurso que será pago em projeto atividade incorreto.	Alto	1 - Proceder atenta revisão da Ordem de Deslocamento - campo do Projeto Atividade - tanto no setor competente pela sua emissão, quanto no setor de pagamento.	CAPÍTULO IV - PROCEDIMENTOS NA GERÊNCIA DE PROGRAMAÇÃO E EXECUÇÃO ORÇAMENTÁRIA
3 - Realizar o pagamento para o credor incorreto.	Extremo	1 - Proceder atenta revisão pelo setor de pagamento, para verificar se a ordem de deslocamento, o empenho e a liquidação foram feitos em nome do membro/servidor solicitante das diárias.	CAPÍTULO V - PROCEDIMENTOS NA GERÊNCIA FINANCEIRA
4 - Procedimento não aportar na Coordenadoria de Orçamento, Finanças e Contabilidade com tempo hábil para pagamento.	Extremo	1 - Os setores que são relacionados no processo de Diárias devem observar os prazos estipulados para cada ação, conforme estabelecido nesta IN.	EM TODAS AS FASES, DE ACORDO COM OS SETORES ENVOLVIDOS NO PROCESSO.

ANEXO II

CHECKLIST FINANCEIRO SOBRE PAGAMENTO DE DIÁRIAS

Processo nº _____
Ordem de Deslocamento emitida pelo Ordenador de Despesa: nº _____
Solicitante _____ - _____

DOCUMENTOS:	SIM	NÃO	N/A	FLS.
Foi anexado o ofício solicitando a concessão das diárias?				
Consta no ofício dos servidores administrativos, a ciência dada pelo Diretor-Geral?				
Foi anexado despacho do Ordenador de Despesa autorizando o pagamento das diárias?				
Foi anexada a Ordem de Deslocamento?				
Foi dada Ciência da concessão das diárias ao solicitante?				
Foi anexada a Ordem de Serviço de Diárias emitida no sistema FIPLAN?				
Foi anexado o Empenho?				
Foi anexada a Liquidação?				
Foi anexada a Nota de Ordem Bancária?				
A prestação de contas foi encaminhada no prazo?				

ANEXO III - ORDEM DE DESLOCAMENTO

DEFENSORIA PÚBLICA DO ESTADO DE MATO GROSSO				ORDEM DE DESLOCAMENTO					
				Nº		DATA:			
EXERCÍCIO		PROJETO/ATIVIDADE		ELEMENTO DE DESPESA					
NOME DO SERVIDOR									
CARGO/FUNÇÃO									
NÍVEL DO CARGO OU FUNÇÃO									
FINALIDADE									
ARBITRAMENTO: CONCEDO E ARBITRO A DIÁRIA ABAIXO									
DESCONTOS									
OBS. Os descontos são calculados individualmente sobre o valor bruto da diária.									
DATAS/PERÍODO	QUANT.	DIÁRIA INTEIRA	TOTAL DIÁRIA	DESCRIÇÃO	VALOR TOTAL DO AUXÍLIO	VALOR DIÁRIO	QUANT. DESC.	TOTAL DESCONTO	TOTAL A RECEBER
			R\$	VERBA ALIMENTAÇÃO		R\$ -		R\$ -	
	0		R\$	VERBA TRANSPORTE		R\$ -		R\$ -	
			R\$	10% QUANDO O DESLOCAMENTO SE DER DENTRO DO ESTADO E FOR REALIZADO COM USO DE VEÍCULO OFICIAL OU HOVER CUSTEIO DE PASSAGENS AÉREAS OU TERRESTRES PELA DEFENSORIA PÚBLICA			10%	R\$ -	R\$ -
			R\$	EM 50%, QUANDO FORNECIDO, PELA DEFENSORIA PÚBLICA OU POR OUTRA ENTIDADE, ALOJAMENTO OU OUTRA FORMA DE HOSPEDAGEM.			0%	R\$ -	

ORDENADOR DE DESPESA
SETOR FINANCEIRO

EMPENHO nº data __/__/__

BC/NOB nº data __/__/__

Assinatura e cargo do responsável p/ setor financeiro

OBSERVAÇÕES

ART. 3º. (...).

§ 1º NO PRAZO DE 5 (CINCO) DIAS APÓS O RETORNO AO SEU DOMICÍLIO, O MEMBRO OU SERVIDOR, DESTINATÁRIO DA ORDEM DE DESLOCAMENTO, APRESENTARÁ RELATÓRIO DE VIAGEM QUE SERÁ JUNTADO AO RESPECTIVO PROCESSO DE CONCESSÃO DE DIÁRIAS.

§ 2º É VEDADA A CONCESSÃO DE DIÁRIAS AO MEMBRO OU AO SERVIDOR QUE ESTIVER COM RELATÓRIO DE VIAGEM PENDENTE DE APRESENTAÇÃO.

(...)

ART. 6º O MEMBRO OU SERVIDOR QUE RECEBER DIÁRIAS E NÃO SE AFASTAR DO SEU DOMICÍLIO, POR QUALQUER MOTIVO, FICA OBRIGADO A RESTITUI-LAS INTEGRALMENTE, NO PRAZO DE 5 (CINCO) DIAS ÚTEIS A CONTAR DO DIA EM QUE TIVER CONHECIMENTO DA IMPOSSIBILIDADE DE VIAJAR, SOB PENA DE SEREM APURADAS EVENTUAIS RESPONSABILIDADES.

§ 1º NA HIPÓTESE DO MEMBRO OU SERVIDOR RETORNAR AO SEU DOMICÍLIO EM PRAZO MENOR DO QUE O PREVISTO PARA O SEU AFASTAMENTO, DEVERÁ RESTITUIR O PROPORCIONAL ÀS DIÁRIAS NÃO UTILIZADAS, NO PRAZO 5 (CINCO) DIAS ÚTEIS A CONTAR DE SEU RETORNO, SOB PENA DE SEREM APURADAS EVENTUAIS RESPONSABILIDADES.

§ 2º OS VALORES NÃO RESTITUÍDOS, NAS HIPÓTESES E PRAZOS PREVISTOS NO CAPUT E NO § 1º, SERÃO DESCONTADOS EM FOLHA DE PAGAMENTO, MEDIANTE ORDEM DO DEFENSOR PÚBLICO-GERAL OU DOS SUBDEFENSORES PÚBLICOS-GERAIS, DESDE QUE OPORTUNIZADA MANIFESTAÇÃO DO MEMBRO OU SERVIDOR, NO PRAZO DE 05 (CINCO) DIAS ÚTEIS, EM OBSERVÂNCIA AO CONTRADITÓRIO E À AMPLA DEFESA.

§ 3º OS VALORES DE DIÁRIAS RESTITUÍDOS, DEVOLVIDOS OU DESCONTADOS EM FOLHA DE PAGAMENTO, SERÃO REVERTIDOS À DOTAÇÃO ORÇAMENTÁRIA DE ORIGEM, OBSERVANDO-SE O PRINCÍPIO DO EXERCÍCIO FINANCEIRO.

(PORTARIA Nº01093/2019/DPG)

ANEXO IV**RELATÓRIO DE VIAGEM****NO CUMPRIMENTO DA ORDEM DE DESLOCAMENTO Nº**

NOME DO SERVIDOR:		
CARGO OU FUNÇÃO:		
DATA DA VIAGEM:	INÍCIO: FIM:	N.º BILHETE: EMPRESA:

**MEIO DE LOCOMOÇÃO:
TRAJETO PERCORRIDO:**

DIAS	LOCALIDADES

SERVIÇOS EXECUTADOS E PESSOAS CONTATADAS:**RESULTADOS ALCANÇADOS:****OBSERVAÇÕES:**

DE ACORDO:	DATA:
AUTORIDADE DESIGNANTE	ASSINATURA DO SERVIDOR
	NOME:
	CARGO:

PORTARIA Nº 0222/2021/SDPG

A SEGUNDA SUBDEFENSORA PÚBLICA-GERAL DO ESTADO DE MATO GROSSO, no uso de suas atribuições legais e institucionais, conferidas pelo art. 14 - Seção I - A da Lei 146/2003 com redação modificada pela Lei Complementar 608/2018;

CONSIDERANDO a decisão proferida no Procedimento nº1617/2021;

RESOLVE:

Art. 1º CONCEDER ao Servidor Público Heberton Michel de Jesus, o gozo de 08(oito) dias de Licença Casamento a serem usufruídas pelo período de 06/02/2021 a 13/02/2021, de acordo com a Lei Complementar nº04 de 15 de outubro de 1990, Art. 124, inciso III, alínea "a".

Art. 2º A presente Portaria entra em vigor na data de sua publicação, com efeitos retroativos de 06/02/2021, revogando disposições contrárias.

Cuiabá/MT, 11 de fevereiro de 2021.

GISELE CHIMATTI BERNA

Segunda Subdefensora Pública-Geral do Estado de Mato Grosso
(original assinado)

PORTARIA Nº 0224/2021/SDPG

A SEGUNDA SUBDEFENSORA PÚBLICA-GERAL DO ESTADO DE MATO GROSSO, no uso de suas atribuições legais e institucionais, conferidas pelo art. 14 - Seção I - A da Lei 146/2003 com redação modificada pela Lei Complementar 608/2018;

CONSIDERANDO a decisão proferida no Procedimento nº1618/2021;

RESOLVE:

Art. 1º - ALTERAR a Escala de Plantão Integrado dos Defensores Públicos, Defensoras Públicas e Assistentes Jurídicos em atuação na microrregião de Juína e Juara/MT, conforme abaixo:

PERÍODO	DEFENSOR(A) PÚBLICO(A) RESPONSÁVEL
De 12/02/2021 a 23/02/2021	Dra. Carolina Henrica Borin Giordano Zandonai Assistente Jurídica: Stefany Brayane Wohlfahrt de Pinho
De 23/02/2021 a 01/03/2020	Dr. Thiago Queiroz de Brito Assistente Jurídica: Ana Luiza Rocha Alves

Art. 2º. Esta Portaria entra em vigor na data de sua publicação, revogando as disposições contrárias.

Cuiabá/MT, 11 de fevereiro de 2021.

GISELE CHIMATTI BERNA

Segunda Subdefensora Pública-Geral do Estado de Mato Grosso
(original assinado)

PORTARIA Nº 0225/2021/SDPG

O PRIMEIRO SUBDEFENSOR PÚBLICO-GERAL DO ESTADO DE MATO GROSSO, no uso de suas atribuições legais e institucionais, conferidas pelo art. 13 - Seção I - A da Lei 146/2003 com redação modificada pela Lei Complementar 608/2018;

CONSIDERANDO a homologação de avaliação do estágio probatório, e a confirmação na carreira da Servidora Pública abaixo relacionada;

CONSIDERANDO que a Servidora Pública cumpriu os requisitos previstos na Lei nº10.773, de 05 de dezembro de 2018;

CONSIDERANDO a decisão proferida no procedimento nº11558/2020;

RESOLVE:

Art. 1º Conceder Progressão Funcional a Servidora Pública da Defensoria Pública do Estado de Mato Grosso, conforme descrito abaixo:

NOME DO(A) SERVIDOR(A)	MATRÍCULA	CARGO	Nível e Classe		EFEITOS FINANCEIROS
			De	Para	
Marcia Regina Rodrigues de Oliveira	101064	Analista Jornalista	Nível II Classe A	Nível II Classe D	01 de dezembro de 2020

Art. 2º A presente Portaria entra em vigor na data de sua publicação, com efeitos financeiros retroativos de acordo com a tabela acima, revogando as disposições contrárias.

Cuiabá/MT, 11 de fevereiro de 2021.

ROGERIO BORGES FREITAS

Primeiro Subdefensor Público-Geral do Estado de Mato Grosso
(original assinado)

PORTARIA Nº 0226/2021/SDPG

A SEGUNDA SUBDEFENSORA PÚBLICA-GERAL DO ESTADO DE MATO GROSSO, no uso de suas atribuições legais e institucionais, conferidas pelo art. 14 - Seção I - A da Lei 146/2003 com redação modificada pela Lei Complementar 608/2018;

CONSIDERANDO a decisão proferida no Procedimento nº1686/2021;

RESOLVE:

Art. 1º - ESTABELECEr a Escala de Plantão Integrado dos Defensores Públicos e Assistentes Jurídicos em atuação na Microrregião de Alta Araguaia/MT e Alto Garças/MT, conforme tabela abaixo:

PERÍODO	DEFENSOR(A) PÚBLICO(A) RESPONSÁVEL
De 13/02/2021 a 14/02/2021	Dr. Rubens Vera Fuzaro Junior Assessor Jurídico: Aleilton Alves Santos
De 20/02/2021 a 21/02/2021	Dr. Rubens Vera Fuzaro Junior Assessora Jurídica: Bruna Ribeiro Rosa e Silva
De 27/02/2021 a 28/02/2021	Dr. Rubens Vera Fuzaro Junior Assessor Jurídico: Aleilton Alves Santos
De 10/04/2021 a 11/04/2021	Dr. Rubens Vera Fuzaro Junior Assessor Jurídico: Aleilton Alves Santos
De 17/04/2021 a 18/04/2021	Dr. Rubens Vera Fuzaro Junior Assessora Jurídica: Bruna Ribeiro Rosa e Silva
De 24/04/2021 a 25/04/2021	Dr. Rubens Vera Fuzaro Junior Assessor Jurídico: Aleilton Alves Santos

Art. 2º. Esta Portaria entra em vigor na data de sua publicação, revogando as disposições contrárias.

Cuiabá/MT, 11 de fevereiro de 2021.

GISELE CHIMATTI BERNA

Segunda Subdefensora Pública-Geral do Estado de Mato Grosso
(original assinado)

EXTRATO DO TERCEIRO TERMO ADITIVO AO TERMO DE COOPERAÇÃO TÉCNICA Nº 01/2019

PROCESSO Nº 12558/2020

TERCEIRO TERMO ADITIVO AO TERMO DE COOPERAÇÃO TÉCNICA Nº 01/2019:

PARTES: DEFENSORIA PÚBLICA DO ESTADO DE MATO GROSSO - CNPJ N. 02.528.193/0001-83 E MUNICÍPIO DE VERA-MT - CNPJ N. 00.179.531/0001-93.

OBJETO: Alteração da Cláusula Sétima - Da Fiscalização do originário Termo de Cooperação Técnica nº 01/2019, firmado entre os partícipes em 29 de maio de 2019.

ASSINATURA: 11/02/2021.

PRAZO DE VIGÊNCIA: Prazo de vigência do originário Termo de Cooperação Técnica nº 01/2019.

SIGNATÁRIOS: **CLODOALDO APARECIDO GONÇALVES DE QUEIROZ** - Defensoria Pública do Estado de Mato Grosso; **MOACIR LUIZ GIACOMELLI** - Prefeito de Vera-MT.

ATO Nº 021/2021

O DEFENSOR PÚBLICO-GERAL DO ESTADO DE MATO GROSSO, no uso de suas atribuições institucionais, especialmente a conferida pelo Art.11, inciso I e V, da Lei Complementar nº146, de 29 de dezembro de 2003, resolve ALTERAR o ato de nomeação nº087/2020, publicado no Diário Oficial do Estado nº27.725 no dia 03 de abril de 2020, da Servidora Pública **KARISSA KÁSSIA SILVA**, no cargo de Assessora Jurídica da Defensoria Pública do Estado (DP-CNE-III), para que passe a atuar junto ao Defensor Público Rafael Rodrigues Pereira Cardoso - 7ª Defensoria do Núcleo de Primavera do Leste/MT, conforme a Lei nº 10.773, de 05 de dezembro de 2018, a partir do dia 01 de março de 2021.

Cuiabá, 11 de fevereiro de 2021.

CLODOALDO APARECIDO GONÇALVES DE QUEIROZ
Defensor Público-Geral do Estado de Mato Grosso
(original assinado)

DÚVIDA SOBRE O COVID-19?

Central de atendimento Covid-19

LIGUE PARA:

0800-647-1223

Todos os dias, das 7h às 19h.

Serviço de informação SES-Covid-19

MT UNIDO
para superar



BAIXE O APLICATIVO E
ACOMPANHE OS SORTEIOS.

**Com CPF na nota
você ajuda a
uma instituição
e ainda concorre
a mais de 1000
prêmios por mês.**



**Acesse o site e baixe
o aplicativo para saber
todas as informações.**

nota.mt.gov.br



SIGILO TOTAL DAS
SUAS INFORMAÇÕES.

Antes de fazer seu cadastro, confira o regulamento completo no site.

SEFAZ
Secretaria
de Estado
de Fazenda



Governo de
**Mato
Grosso**

PODER EXECUTIVO MUNICIPAL**PREFEITURA MUNICIPAL DE ALTO GARÇAS****AVISO DE LICITAÇÃO
PREGÃO ELETRÔNICO Nº 005/2021**

A Prefeitura Municipal de Alto Garças - MT através de sua Pregoeira e Equipe de Apoio, torna Público aos interessados, que realizará licitação na modalidade PREGÃO ELETRÔNICO - Tipo Menor Preço Por ITEM, no dia 25 de fevereiro de 2021, às 14:00H (horário de Brasília-DF), para **REGISTRO DE PREÇOS PARA CONTRATAÇÃO DE EMPRESA ESPECIALIZADA EM LOCAÇÃO DE APARELHO/EQUIPAMENTO DA ÁREA DE SAÚDE, APARELHO DE ULTRASSOM, PARA OBTENÇÃO DE DIAGNÓSTICOS POR IMAGEM, AFIM DE SUPRIR A DEMANDA DO PRONTO ATENDIMENTO MUNICIPAL DURANTE OS ATENDIMENTOS DE URGÊNCIA/EMERGÊNCIA**, de acordo com o Termo de Referência e demais condições estabelecidas no Edital e seus anexos. **INÍCIO DO ACOLHIMENTO DAS PROPOSTAS ELETRÔNICAS:** Das 15:00h do dia 12/02/2021 às 18h00m do dia 24/02/2021 (horário de Brasília), **ABERTURA E JULGAMENTO DAS PROPOSTAS:** Das 14:00h do dia 25/02/2021 (horário de Brasília), **INÍCIO DA DISPUTA:** Dia 25/02/2021 às 14:15h (horário de Brasília). **INFORMAÇÕES COMPLEMENTARES:** O edital completo poderá ser examinado e adquirido através do site: (www.bll.org.br). Maiores informações via email: licitacaoag2021-2024@outlook.com, pelo site <https://www.altogarcas.mt.gov.br/Transparencia/Licitacoes> -e-contratos - ou no Departamento de Compras e Licitação - Rua Dom Aquino nº 346, Centro - Alto Garças /M - telefone (66) 3471-2450/3471-1155 das 13h00 às 18h00. Alto Garças - MT, 11 de fevereiro de 2021. Alessandra da Silva Dias - Pregoeira Oficial.

PREFEITURA MUNICIPAL DE ALTO TAQUARI**PREGÃO ELETRÔNICO Nº 003/2021 - EDITAL RESUMIDO**

Objeto: REGISTRO DE PREÇOS PARA FUTURA E EVENTUAL CONTRATAÇÃO DE EMPRESA PARA FORNECIMENTO DE CESTAS BÁSICAS PARA FAMÍLIAS EM SITUAÇÃO DE VULNERABILIDADE NO MUNICÍPIO DE ALTO TAQUARI - MT, de acordo com o projeto básico e o anexo I. Abertura às **08h00min (Horário de Mato Grosso)** do dia **25/02/2021**. O edital e seus anexos poderão ser adquiridos na Sede da Prefeitura em horário de funcionamento através da Pregoeira, pelo site www.altotaquari.mt.gov.br/licitacoes ou ainda pelos fones (66) 3496-1448. Alto Taquari - MT, 10 de fevereiro de 2021.

Renata Fermio de Oliveira. Pregoeira

K3 Publicações em Jornais - k3publicacao@gmail.com

PREFEITURA MUNICIPAL DE ARIPUANÃ**TERMO DE RESCISÃO 002/2021 AO CONTRATO Nº 016/2020**

DISTRATANTE: PREF. MUNICIPAL DE ARIPUANA; **DISTRATADA:** REAVEL VEÍCULOS EIRELI; REFERENTE À AQUISIÇÃO DE VEÍCULO TIPO CAMINHÃO CAÇAMBA BASCULANTE ZERO QUILOMETRO ANO E MODELO 2020 PARA ATENDER AS DEMANDAS DA SECRETARIA MUNICIPAL DE DESENVOLVIMENTO RURAL, DESTA MUNICÍPIO DE ARIPUANÃ-MT, CONVÊNIO Nº. 882123/2018/MAPA/CAIXA; PREGÃO PRESENCIAL Nº. 018/2020; RESCISÃO A PARTIR DE 11/02/2021.

AVISO DE LICITAÇÃO**PREGÃO PRESENCIAL/SISTEMA REGISTRO DE PREÇOS Nº 4/2021**

A Prefeitura Municipal de Aripuanã-MT, através de sua Pregoeira, nomeada pela Portaria 12.674/2021, torna público que estará realizando licitação na Modalidade Pregão Presencial, regido pela Lei Federal nº. 10.520/2002, a Lei Complementar nº 123/2006, os Decretos Municipais nº 1.392/2008 e nº. 3.259/2018 e, subsidiada pela Lei 8.666/93 e suas alterações posteriores. **Objeto:** Registro de preço para a futura e eventual prestação de serviço mecânico preventivo e corretivo para veículos leves, médio, ônibus, micro-ônibus, caminhões e máquinas pesadas, para atender as necessidades das Secretarias Municipais deste Município de Aripuanã-MT. **Início da Sessão:** Dia 02/03/2021, às 08h00min (oito), horário local, na sala do Setor de licitações desta Prefeitura. O Edital poderá ser adquirido no site <http://www.aripuanã.mt.gov.br>, ou pelo e-mail licitacao@aripuanã.mt.gov.br. Maiores informações pelo telefone (066) 3565-3900. Aripuanã-MT, 11 de fevereiro de 2021.

Tamara Piran da Silva. Pregoeira

K3 Publicações em Jornais - k3publicacao@gmail.com

PREFEITURA MUNICIPAL DE BRASNORTE**PREFEITURA MUNICIPAL DE BRASNORTE
TERMO DE HOMOLOGAÇÃO E ADJUDICAÇÃO
PROCESSO LICITATORIO Nº 001/2021**

O Processo licitatório na modalidade Adesão ARP - 001/2021 destinada à Adesão a Ata de Registro de Preços nº 018/2021, do Pregão Presencial nº 013/2020 da Prefeitura Municipal de Pocone - MT, com vistas à registro de preços para eventual contratação de serviços de locação Municipal de Ensino do Município de Brasnorte, Estado de Mato Grosso, de acordo com as especificações, quantidades estimadas e condições constantes neste Termo de Referência., obedeceu a todas as formalidades legais inscritas na Lei Nº 8.666/93. A Comissão Permanente de Licitação, cumprindo com as determinações legais, classificou as propostas apresentadas de conformidade com os critérios estabelecidos na Adesão ARP - 001/2021, decorrido o prazo recursal sem quaisquer manifestações das partes interessadas. Assim sendo, tendo-se em vista a regularidade do procedimento licitatório, homologo o Julgamento da Comissão Permanente de Licitação, dando como proponente vencedor a empresa: 1) RENATO MURILO ARRUDA -ME inscrito no CNPJ/CPF Nº 13.243.387/0001-59 no valor total dos itens de R\$ 74.400,00. A proposta apresentada foi a mais vantajosa para a administração municipal, razão pela qual ADJUDICO E HOMOLOGO a proposta vencedora do objeto da presente licitação. Brasnorte-MT, 10 de fevereiro de 2021.

Edelo Marcelo Ferrari - Prefeito Municipal

ASPLEMAT Publicações 65.3642-6515

**PREFEITURA MUNICIPAL DE BRASNORTE
TERMO DE HOMOLOGAÇÃO E ADJUDICAÇÃO
PROCESSO LICITATORIO Nº 002/2021**

O Processo licitatório na modalidade Adesão ARP - 002/2021 destinada à Adesão a Ata de Registro de Preços nº 007/2021, do Pregão Presencial nº 006/2020 da Prefeitura Municipal de Pocone - MT, com vistas à registro de preços para eventual contratação de serviços de locação Municipal de Ensino do Município de Brasnorte, Estado de Mato Grosso, de acordo com as especificações, quantidades estimadas e condições constantes neste Termo de Referência., obedeceu a todas as formalidades legais inscritas na Lei Nº 8.666/93. A Comissão Permanente de Licitação, cumprindo com as determinações legais, classificou as propostas apresentadas de conformidade com os critérios estabelecidos na Adesão ARP - 002/2021, decorrido o prazo recursal sem quaisquer manifestações das partes interessadas. Assim sendo, tendo-se em vista a regularidade do procedimento licitatório, homologo o Julgamento da Comissão Permanente de Licitação, dando como proponente vencedor a empresa: 1) RENATO MURILO ARRUDA -ME inscrito no CNPJ/CPF Nº 13.243.387/0001-59 no valor total dos itens de R\$ 106.800,00. A proposta apresentada foi a mais vantajosa para a administração municipal, razão pela qual ADJUDICO E HOMOLOGO a proposta vencedora do objeto da presente licitação. Brasnorte-MT, 10 de fevereiro de 2021.

Edelo Marcelo Ferrari - Prefeito Municipal

ASPLEMAT Publicações 65.3642-6515

PREFEITURA MUNICIPAL DE CAMPO NOVO DO PARECIS**AVISO DE RESULTADO
PREGÃO ELETRÔNICO 004/2021**

A PREFEITURA MUNICIPAL DE CAMPO NOVO DO PARECIS, através do seu Pregoeiro, torna público para conhecimento dos interessados que na licitação com modalidade PREGÃO ELETRÔNICO 004/2021, destinado a REGISTRO DE PREÇOS para futura e eventual aquisição de gêneros alimentícios, teve como vencedoras as empresas: GRAMADO DISTRIBUIDORA E COMÉRCIO EIRELI - EPP, com valor total de R\$ 13.260,90 (treze mil e duzentos e sessenta reais e noventa centavos), L. M. CUSTODIO COMÉRCIO DE ALIMENTOS - ME, com valor total de R\$ 28.132,00 (vinte e oito mil e cento e trinta e dois reais), NABELLA COMÉRCIO DE PRODUTOS ALIMENTÍCIOS EIRELI, com valor total de R\$ 52.179,12 (cinquenta e dois mil e setenta e nove reais e doze centavos). Campo Novo do Parecis-MT, 11 de fevereiro de 2021.

Leandro Nery Varaschin. Pregoeiro

K3 Publicações em Jornais - k3publicacao@gmail.com

PREFEITURA MUNICIPAL DE CAMPO VERDE**AVISO DE PREGÃO Nº 017/2021**

A Prefeitura Municipal de Campo Verde, através da Comissão de Licitação, torna público o **REGISTRO DE PREÇOS PARA FUTURA E EVENTUAL AQUISIÇÃO DE POLPA DE FRUTAS**, na modalidade Pregão (presencial) nº **017/2021** a se realizar no dia **24 de FEVEREIRO de 2021 às 9H**, na sede da Prefeitura Municipal de Campo Verde. Retirada de edital www.campoverde.mt.gov.br. Para esclarecimentos: e-mail: compras@campoverde.mt.gov.br ou telefone (66) 3419-1244. Em conformidade com a legislação vigente em vigor. Campo Verde - MT, 11 de fevereiro de 2021.

Hélida B. M. P. Hubner
Pregoeira

AVISO DE PREGÃO PRESENCIAL Nº 018/2021

A Prefeitura Municipal de Campo Verde, através da Comissão de Licitação, torna público o **REGISTRO DE PREÇOS PARA FUTURA E EVENTUAL AQUISIÇÃO DE PRODUTOS DE HIGIENE E LIMPEZA**, na modalidade Pregão (presencial) nº **018/2021** a se realizar no dia **26 de Fevereiro de 2021 às 08h30min**, na sede da Prefeitura Municipal de Campo Verde. Retirada de edital www.campoverde.mt.gov.br. Para esclarecimentos: e-mail: compras@campoverde.mt.gov.br ou telefone (66) 3419-1244. Em conformidade com a legislação vigente em vigor. Campo Verde - MT, 11 de Fevereiro de 2021.

FABRÍCIA RODRIGUES ZAGO
Pregoeira

AVISO DE RETIFICAÇÃO DE EDITAL DO PREGÃO ELETRÔNICO Nº 013/2021

A Prefeitura Municipal de Campo Verde, através da Comissão de Licitação, torna pública a RETIFICAÇÃO do **REGISTRO DE PREÇOS PARA FUTURA E EVENTUAL AQUISIÇÃO DE MATERIAIS DE PROCEDIMENTOS**. SESSÃO PÚBLICA PARA ABERTURA DA PROPOSTA E DISPUTA DE LANCES: dia 24 de Fevereiro de 2021, hora: 09:30 horas (Horário de Brasília - DF), Site: www.licitanet.com.br. LOCAL, DIAS E HORÁRIOS PARA LEITURA OU OBTENÇÃO DESTA EDITAL: dias - segunda e sexta-feira (em dias de expediente), Horários - das 07:00 horas às 13:00 horas (Horário do Mato Grosso). LOCAL: Praça dos Três Poderes, nº 03 - Campo Real II - Campo Verde - MT (sala de licitações). RETIRADA DE EDITAIS PELA INTERNET: Retire o edital acessando a página: www.campoverde.mt.gov.br, local "Compras Públicas". Quando da retirada do edital, enviar recibo à Prefeitura de Campo Verde, via e-mail: compras@campoverde.mt.gov.br, conforme modelo do Anexo VIII deste edital, para eventuais informações aos interessados, quando necessário. Campo Verde - MT, 11 de Fevereiro de 2021.

FABRÍCIA RODRIGUES ZAGO
Pregoeira

PREFEITURA MUNICIPAL DE CANARANA**PREFEITURA MUNICIPAL DE CANARANA****AVISO DE LICITAÇÃO PREGÃO PRESENCIAL Nº 009/2021**

"PARTICIPAÇÃO EXCLUSIVA DE ME - EPP"

LEI FEDERAL COMPLEMENTAR Nº 147/2014 - RESOLUÇÃO DE CONSULTA Nº 17/2015 - TCE/MT

A Prefeitura Municipal de Canarana-MT, através de seu Pregoeiro Oficial, torna público a **Contratação de empresa para prestação de serviços de Transporte de Alunos da Rede Pública de Ensino do Município de Canarana-MT para o ano letivo de 2021**, de acordo com as especificações do edital e anexos, na modalidade **Pregão Presencial** no dia **01/03/2021 às 13h30min (Brasília)** na sala de licitações. Este pregão será regido pela Lei Federal 10520/2002, com aplicação subsidiária da Lei nº. 8.666/93, suas alterações e demais disposições aplicáveis. Os interessados poderão solicitar e retirar o edital completo na Prefeitura Municipal de Canarana/MT - podendo ser retirado pessoalmente, por telefone (66) - 3478.1200, no horário das 12h00min às 18h00min, através do e-mail licitacoes.canarana@gmail.com ou no endereço eletrônico www.canarana.mt.gov.br. Canarana-MT, 12 de Fevereiro de 2021. **David Anderson Mariano da Silva** - Pregoeiro Oficial

PREFEITURA MUNICIPAL DE COLIDER**AVISO DE LICITAÇÃO - PREGÃO ELETRÔNICO Nº 007/2021 - SRP**

A PREFEITURA MUNICIPAL DE COLIDER/MT, através de sua Pregoeira, torna público, para conhecimento dos interessados, que realizará licitação na modalidade de **PREGÃO** em sua forma **ELETRÔNICA** sob o nº 007/2021; **TIPO**: Menor Preço por Item; **OBJETO**: Registro de preços para futura e eventual aquisição de gêneros alimentícios, carnes e hortifrutigranjeiros para atender às demandas da Secretaria Municipal de Saúde e Saneamento Básico de Colider/MT, nas ações de enfrentamento da situação de emergência em decorrência da Pandemia Coronavírus - COVID19; **ABERTURA DA SESSÃO DE LANCES**: 18/02/2021 às 08h30min. (Horário de Brasília/DF); **REALIZAÇÃO**: Por meio do site www.portaldecompraspublicas.com.br; **INTEGRA DO EDITAL**: por meio do site: www.portaldecompraspublicas.com.br e no site da Prefeitura: www.colider.mt.gov.br (Ícone: Cidadão - Portal Transparência - Licitações).

Colider/MT, 11 de fevereiro de 2021

ANA PAULA ZAMONER
Pregoeira Oficial

Publique-se

AVISO DE LICITAÇÃO - PREGÃO ELETRÔNICO Nº 008/2021 - SRP

A PREFEITURA MUNICIPAL DE COLIDER/MT, através de sua Pregoeira, torna público, para conhecimento dos interessados, que realizará licitação na modalidade de **PREGÃO** em sua forma **ELETRÔNICA** sob o nº 008/2021; **TIPO**: Menor Preço por Item; **OBJETO**: Registro de preços para futura e eventual aquisição de produtos e equipamentos de proteção individual (EPIs) para atender às demandas da Secretaria Municipal de Saúde e Saneamento Básico de Colider/MT, nas ações de enfrentamento da situação de emergência em decorrência da Pandemia Coronavírus - COVID19; **ABERTURA DA SESSÃO DE LANCES**: 18/02/2021 às 11h30min. (Horário de Brasília/DF); **REALIZAÇÃO**: Por meio do site www.portaldecompraspublicas.com.br; **INTEGRA DO EDITAL**: por meio do site: www.portaldecompraspublicas.com.br e no site da Prefeitura: www.colider.mt.gov.br (Ícone: Cidadão - Portal Transparência - Licitações).

Colider/MT, 11 de fevereiro de 2021

ANA PAULA ZAMONER
Pregoeira Oficial

Publique-se

RESULTADO DE LICITAÇÃO - PREGÃO PRESENCIAL Nº 002/2021 - SRP

A Prefeitura Municipal de Colider/MT, através de sua Pregoeira e Equipe de Apoio, torna público o RESULTADO do julgamento referente ao Pregão Presencial nº 002/2021, cujo objeto é o **registro de preços para futura e eventual aquisição de medicamentos Éticos Judiciais para Manutenção Secretaria Municipal de Saúde e Saneamento Básico de Colider/MT**. Sagraram-se vencedoras as seguintes empresas:

EMPRESAS	ITENS	VLR. TOTAL (R\$)
A L BOSSA EIRELI ME	001, 002, 003, 004, 005, 006, 007, 008, 009, 010, 011, 012, 013, 014, 015, 016, 017, 018, 019, 020, 021, 023, 024, 025, 026, 027, 028, 029, 030, 031, 032, 033, 034, 035, 036, 037, 038, 039, 040, 041, 042, 043, 044, 046, 047, 048, 049, 050, 051, 052, 053, 054, 056, 057, 058, 060, 062, 063, 064, 066, 067, 068, 069, 070, 071, 072, 073, 074, 076, 077, 078, 079, 080, 081, 082, 083, 086, 087, 088, 089, 090, 091, 092, 094, 096, 097, 098, 100, 101, 102, 103, 106, 107, 108, 109, 110, 111, 113, 114, 115, 116, 117, 118, 119, 120, 121, 122, 123, 124, 125, 126, 127, 128, 130, 133, 134, 135, 136, 137, 138, 139, 140, 142, 143, 144, 145, 146, 147, 148, 149, 150, 151, 152, 153, 154, 155, 156, 157, 158, 159, 160, 162, 163, 164, 165, 166, 167, 168, 169, 170, 171, 172, 173, 174, 175, 176, 177, 178, 179, 180, 181, 182, 183, 185, 187, 188, 189, 190, 191, 192, 196, 197, 198, 199, 201, 202, 203, 204, 205, 206, 207, 208, 212, 213, 214, 215, 216, 217, 218, 219, 220, 221, 222, 223, 226 e 227	1.137.959,54
PROMEFARMA MEDICAMENTOS E PRODUTOS HOSPITALARES LTDA	084, 085, 093, 095, 099, 104, 112, 141, 184, 186, 193, 194, 195, 200, 209, 210, 211, 224 e 225	151.892,83

Colider/MT, 11 de fevereiro de 2021.

ANA PAULA ZAMONER
Pregoeira Oficial

Publique-se

PREFEITURA MUNICIPAL DE DOM AQUINO**AVISO DE LICITAÇÃO MODALIDADE
TOMADA DE PREÇOS Nº 001/2021**

Objeto: Contratação de empresa do ramo pertinente, para prestação de serviços, de ILUMINAÇÃO DO ESTÁDIO MUNICIPAL DE DOMAQUINO-MT, localizado a avenida João Furtado de Mendonça, S/N, bairro Esportiva, de acordo com a descrição dos serviços, Projeto, Memorial Descritivo, Planilha Orçamentária e Cronograma Físico-Financeiro, ambos parte integrante do edital. **Data:** 01/03/2021. **Horário:** 09h00min (horário de Mato Grosso).

REGIME DE EXECUÇÃO: Empreitada por Preço Global. **Local:** Sala de Reuniões, na sede desta Prefeitura Municipal de Dom Aquino - MT, situada na Avenida Cuiabá, n.º 143, centro, Município de Dom Aquino-MT.

VISITA TÉCNICA: A visita deverá ser agendada com o Departamento de Engenharia, pessoalmente ou pelos telefones (66) 3451-1299 /3451-1202, para o período compreendido entre a data de publicação do aviso de edital e a que antecede a data máxima para entrega dos envelopes. Edital e esclarecimentos, na prefeitura Municipal de Dom Aquino-MT, no horário normal de expediente (07:00 às 13:00) pelos fones (66) 3451 1236/3451-1299 ou e-mail: licitacaopmda@gmail.com. Dom Aquino - MT, 11 de fevereiro de 2021

SIRLENE VIEIRA DE JESUS. Presidente da CPL

K3 Publicações em Jornais - k3publicacao@gmail.com

PREFEITURA MUNICIPAL DE ITAÚBA**RESULTADO DE LICITAÇÃO - PREGÃO ELETRÔNICO Nº 002/2021 - SRP**

A Prefeitura Municipal de Itaúba/MT, através de seu Pregoeiro e Equipe de Apoio, torna público o RESULTADO do julgamento referente ao Pregão Eletrônico nº 002/2021 cujo objeto é o registro de preços para futura e eventual contratação de empresa para prestar serviços de confecção de próteses dentárias para atender as demandas da Secretaria Municipal de Saúde de Itaúba/MT. Sagrou-se vencedora a seguinte empresa:

EMPRESA	ITENS	VLR. TOTAL
ODONTOLOGICA ODONTOFAR LTDA - ME inscrita no Cnpj 10.832.795/0003-10	1,2,3 e 4	344.000,00

Itaúba/MT, em 11 de Fevereiro de 2021.

ELEMAR HACK
Pregoeiro Oficial

Publique-se

AVISO DE DISPENSA DE LICITAÇÃO Nº 001/2021

O Sr. ANTONIO FERREIRA DE OLIVEIRA NETO, Prefeito Municipal de Itaúba, Estado de Mato Grosso, comunica a quem possa interessar que após a análise detalhada dos elementos constantes dos autos, RATIFICOU, conforme disposto no art. 26 da Lei 8666/93, com fulcro no Artigo 24 inciso II da Lei Federal 8.666/93 atualizada pelo Decreto nº 9.412/2018, a DISPENSA DE LICITAÇÃO a favor da contratação da empresa **W M SERVIÇOS AMBIENTAIS LTDA** inscrita no CNPJ nº 10.532.271/0001-41, para prestação de serviços de coleta, transporte, armazenamento, tratamento e destinação final dos resíduos sólidos de serviços de saúde (RSSS), oriundos do PSF e do Hospital Municipal de Itaúba/MT, perfazendo o valor total da contratação em R\$ 14.700,00 (quatorze mil e setecentos reais).

Itaúba/MT, 11 de Fevereiro de 2021.

ANTONIO FERREIRA DE OLIVEIRA NETO
Prefeito municipal

PREFEITURA MUNICIPAL DE LAMبارI DOESTE**AVISO DE LICITAÇÃO
PREGÃO ELETRÔNICO nº 001/2021 - PMLDO/MT - PROCESSO Nº
07/2021**

A Prefeitura Municipal de Lambari D'Oeste - MT, por intermédio do seu Pregoeiro e Equipe de Apoio designados pela Portaria nº 041/2021, torna público, para conhecimento dos interessados, que realizará licitação na modalidade **Pregão Eletrônico**, tipo Menor Preço por Item, em sessão pública eletrônica a partir **das 09:00 horas** (horário de Brasília- DF) do **dia 02/03/2021**, através do *site* www.licitanet.com.br, destinado aquisição de uma Carreta metálica remanescente do Convênio nº 890788/2019 (Patrulha agrícola), firmado entre o Ministério da agricultura, pecuária e abastecimento - MAPA e o município de Lambari d'Oeste-MT, de acordo com as condições e especificações estabelecidas no edital e seus anexos, nos termos da Lei Federal nº 10.520/2002, Lei Federal 8.666/1993 e suas alterações posteriores e Decreto 10.024/2019. O Edital e seus anexos encontram-se disponíveis na plataforma LICITANET - LICITAÇÕES ONLINE, na sede da Prefeitura ou no *site* www.lambaridoeste.mt.gov.br.

CLAUDEMIR RODRIGUES JOVANO. Pregoeiro

K3 Publicações em Jornais - k3publicacao@gmail.com

PREFEITURA MUNICIPAL DE NOVA OLÍMPIA**EXTRATO DA ATA I DE RESULTADO DO
CHAMAMENTO PÚBLICO Nº002/2021/PMNO**

OBJETO: CREDENCIAMENTO DE PESSOAS JURÍDICAS PARA PRESTAÇÃO DE SERVIÇOS MÉDICOS ESPECIALIZADOS EM CONSULTAS MÉDICAS CLÍNICO GERAL PARA ATENDIMENTOS NAS UNIDADES DE USF-UNIDADE DE SAÚDE DA FAMÍLIA NO MUNICÍPIO DE NOVA OLÍMPIA-MT. O presidente da CPL da Prefeitura Municipal de NOVA OLÍMPIA /MT nomeado pela portaria 071/2020, juntamente com sua equipe de apoio no uso de suas atribuições legais, torna público aos interessados que **CREDECENCIA**, Juan Carlos Alvarez Aguilá CNPJ: 30.187.688/0001-21 com sede a rua 20, nº 597 E Bairro: Jardim Planalto CEP: 78.300-000 Tangara Da Serra-MT, neste ato representado por Juan Carlos Alvarez Aguilá portador do RG G007598-X/CGP/DIREX/DPF e CPF Nº 067.276.161-08 residente domiciliado rua 20, nº 597 E Bairro: Jardim Planalto CEP: 78.300-000 Tangara Da Serra-MT, para a função de **médico clínico geral**, e Beatriz Carvalho Lima Correia, CNPJ: 40.068.092/0001-66 com sede a R: Projetada G, nº 409, jardim Itália II, CEP: 78.285-000 São Jose Dos Quatro Marcos-MT. Neste ato representada pela srª Beatriz Carvalho Lima Correia, portadora do RG: 2251313 SSP/MT e CPF: 038.431.851-74 residente e domiciliada na Rua: R: Projetada G, nº 409, jardim Itália II, CEP: 78.285-000 São Jose Dos Quatro Marcos-MT, para a função de **médico clínico geral**. **Este ato fica ratificado no terceiro dia útil.** Nova Olímpia, MT 08 de fevereiro de 2021.

ERISON BARROS CAMPOS. Presidente da CPL PORT.071/2020

K3 Publicações em Jornais - k3publicacao@gmail.com

PREFEITURA MUNICIPAL DE NOVA UBIRATÁ**PREFEITURA MUNICIPAL DE NOVA UBIRATÁ
PREGÃO PRESENCIAL Nº 008/2021 SRP**

O Município de Nova Ubiratã - MT, torna público que realizará no dia 01/03/2021, às 08:00 horas, na Rua. Pará, 1.850, Jardim Santa Helena, Licitação destinada ao Registro de preços para futura e eventual contratação de empresa para prestação de serviços na locação de máquinas rodoviárias, caminhões basculante, guincho/reboque e prancha. Os interessados poderão consultar o Edital, na Sala de Licitações, no horário de expediente da Prefeitura ou obtê-lo no *site* www.novaubirata.mt.gov.br. Nova Ubiratã-MT, 11 de fevereiro de 2021.

FRANCINE OLIVEIRA

Secretária Municipal de Administração.

**EXTRATO DE DISPENSA DE LICITAÇÃO 002/2021
DISPENSA Nº: 002/2021**

OBJETO: CRIAÇÃO DE SITE INSTITUCIONAL E OUVIDORIA ON-LINE COM SERVIÇOS DE MANUTENÇÃO, HOSPEDAGEM, SUPORTE TÉCNICO, LOCAÇÃO DO SISTEMA ADMINISTRADOR DO SITE E CRIAÇÃO DE CARTA DE SERVIÇOS COM MANUTENÇÃO, HOSPEDAGEM, SUPORTE TÉCNICO, LOCAÇÃO DO SISTEMA ADMINISTRADOR DA CARTA DE SERVIÇOS. CONTRATADO: MPX BRASIL SOLUÇÕES WEB EIRELI CNPJ: 14.728.004/0001-03 VALOR: R\$ 27.050,00. DATA: 11/02/2021 BASE LEGAL: ART. 24, DA LEI FEDERAL Nº 8.66/93 E ALTERAÇÕES POSTERIORES, DECRETO FEDERAL 9412/2018, COM AMPARO NO ART. 37, INCISO IX DA CONSTITUIÇÃO FEDERAL.

RC PUBLICAÇÕES 66 9 9984-4633

PREFEITURA MUNICIPAL DE PORTO ALEGRE DO NORTE**AVISO DE REVOGAÇÃO DE LICITAÇÃO
PREGÃO ELETRONICO Nº.03/2021 REGISTRO DE PREÇOS**

O Prefeito Municipal de Porto Alegre do Norte-MT, no uso de suas atribuições legais, comunica aos interessados que revogará a licitação Pregão Eletrônico nº 03/2021 por Erro na descrição do objeto. OBJETO: Aquisição de Ambulância Tipo D. O termo de revogação estará a disposição dos interessados gratuitamente na sede da Prefeitura Municipal de Porto Alegre do Norte /MT, no site da prefeitura, www.portoalegredonorte.mt.gov.br e no e-mail licitacao@portoalegredonorte.mt.gov.br Telefone: (66) 3569 1226/1210.

Daniel Rosa do Lago
Prefeito Municipal

PREFEITURA MUNICIPAL DE SANTA TEREZINHA**PROCESSO DE LICITAÇÃO
AVISO ATO DE RATIFICAÇÃO DE INEXIGIBILIDADE DE LICITAÇÃO
Nº 01/2021**

OBJETO: CONTRATAÇÃO DE EMPRESA AUTORIZADA DA MARCA MERCEDES-BENZ PARA MANUTENÇÃO EM VEÍCULO TIPO AMBULANCIA SIMPLIS REMOÇÃO SENDO RETIFICA DE MOTOR E MANUTENÇÃO ELÉTRICA E REVISÃO DA REFERIDA AMBULANCIA SPRINTER - PLACA QBV-8551, ano/modelo 2016/2016 .

FAVORECIDO: RODOBENS VEÍCULOS COMERCIAIS CIRASA S.A

CNPJ: 59.970.624/0029-85

FUNDAMENTO LEGAL: Art. 25, Inciso II, da Lei nº 8.666/93.

JUSTIFICA: Nº 01/2021.

VALOR GLOBAL: R\$ 37.390,20 (trinta e sete mil trezentos e noventa reais vinte centavos).

Ratifico a inexigibilidade de licitação em concordância com a justificativa apresentada pela Comissão Permanente de Licitação e por se tratar de contratação de empresas exclusiva para manutenção de veículo em rede autorizada nos termos do Art. 25 da Lei 8.666/93 e nas alterações posteriores.

Santa Terezinha, 10 de fevereiro de 2021.

THIAGO CASTELLAN RIBEIRO
Prefeito Municipal

PREFEITURA MUNICIPAL DE SANTO ANTÔNIO DE LEVERGER

TERMO DE DISTRATO DO CONTRATO Nº 032/2020.A PREFEITURA MUNICIPAL DE SANTO ANTONIO DE LEVERGER, pessoa jurídica de direito público, sito à Av. Santo Antônio, 245, inscrito no CNPJ sob nº.03.507.555/0001-12 neste ato representada por sua Prefeita Municipal, Senhora FRANCIELI MAGALHAES DE ARRUDA, a seguir denominada CONTRATANTE, e a empresa ALFA COMERCIO DE EQUIPAMENTO LTDA ME, pessoa jurídica, inscrita no CNPJ: 13.731.784/0001-70, a seguir denominada CONTRATADA. Tendo em vista que as partes de comum acordo nos termos das Cláusulas do Contrato nº.032/2020 advindo do PROCESSO ADMINISTRATIVO 016/2020, PREGÃO ELETRONICO 002/2020, bem como nos termos do art.79, inciso II, da Lei 8.66/93, resolvem rescindir amigavelmente o contrato de prestação de serviços firmado em 22.07.2020, nos termos seguintes: CLÁUSULA PRIMEIRA - A presente rescisão é feita sem que seja devida qualquer multa ou penalidade de parte a parte. E, por estarem justas e acertadas, firmam o presente em 02 (duas) vias de igual teor, na presença das testemunhas abaixo assinadas.. Francieli Magalhães de Arruda Prefeita Municipal Alfa Comercio de Equipamento Ltda-MECNPF: 13.731.784/0001-70 TESTEMUNHAS: CPF :CPF: Santo Antônio de Leverger, 19 de janeiro de 2021

EXTRATO DO PRIMEIRO DO CONTRATO Nº 009/2020 PROCESSO ADMINISTRATIVO 068/2019 CONTRATO Nº 009/2020A PREFEITURA MUNICIPAL DE SANTO ANTONIO DE LEVERGER, POR MEIO DA PREFEITA MUNICIPAL SENHORA FRANCIELI MAGALHAES DE ARRUDA, TORNA-SE PÚBLICO O EXTRATO DO PRIMEIRO TERMO ADITIVO DO CONTRATO Nº 009/2020 PARA O SEGUINTE OBJETO: A PRORROGAÇÃO DA VIGÊNCIA DO CONTRATO FIRMADO ENTRE AS PARTES, POR MAIS 12 (doze) MESES, DE IGUAL PERÍODO CONTRATUAL E CONFORME O ART. 65, 57 DA LEI 8.666/93. CONTRATANTE: PREFEITURA MUNICIPAL DE SANTO ANTONIO DO LEVERGER-MT, inscrita no CNPJ: 03.507.555/0001-12. CONTRATADA: PONTES COMÉRCIO E LOCAÇÕES EIRELI, pessoa jurídica de direito privado, inscrita no CNPJ sob o Nº 33.031.535/0001-89. DATA DE ASSINATURA: 29/01/2021. VIGENCIA: 12 (doze) meses. Santo Antônio de Leverger-MT, 29 de janeiro 2021. Francieli Magalhães de Arruda Prefeita Municipal

EXTRATO DO PRIMEIRO DO CONTRATO Nº 013/2020 PROCESSO ADMINISTRATIVO 0068/2019 CONTRATO Nº 013/2020A PREFEITURA MUNICIPAL DE SANTO ANTONIO DE LEVERGER, POR MEIO DA PREFEITA MUNICIPAL SENHORA FRANCIELI MAGALHAES DE ARRUDA, TORNA-SE PÚBLICO O EXTRATO DO PRIMEIRO TERMO ADITIVO DO CONTRATO Nº 013/2020 PARA O SEGUINTE OBJETO: A PRORROGAÇÃO DA VIGÊNCIA DO CONTRATO FIRMADO ENTRE AS PARTES, POR MAIS 12 (doze) MESES, DE IGUAL PERÍODO CONTRATUAL E CONFORME O ART. 65, 57 DA LEI 8.666/93. CONTRATANTE: PREFEITURA MUNICIPAL DE SANTO ANTONIO DO LEVERGER-MT, inscrita no CNPJ: 03.507.555/0001-12. CONTRATADA: MANGABEIRA CONSTRUÇÃO E LOCAÇÃO DE MÁQUINAS E CAMINHOS EIRELI, pessoa jurídica de direito privado, inscrita no CNPJ sob o Nº 28.029.393/0001-85. DATA DE ASSINATURA: 29/01/2021. VIGENCIA: 12 (doze) meses. Santo Antônio de Leverger-MT, 29 de janeiro 2021. Francieli Magalhães de Arruda Prefeita Municipal

PREFEITURA MUNICIPAL DE SINOP**AVISO DE ABERTURA DE LICITAÇÃO
PREGÃO PRESENCIAL Nº 06/2021 SRP 11/2021**

A Prefeitura Municipal de Sinop/MT torna público que fará realizar licitação na modalidade PREGÃO PRESENCIAL, tipo MENOR PREÇO POR ITEM / MENOR TAXA DE AGENCIAMENTO para AMPLA CONCORRÊNCIA. **OBJETO:** Contratação de empresa especializada em prestação de serviços de agenciamento de passagens terrestres intermunicipais e interestaduais, compreendendo os serviços de emissão, remarcação e cancelamento de passagens terrestres com abrangência nacional para atender às necessidades das Secretarias Municipais. ABERTURA DA SESSÃO: 26/02/2021, às 09h00min (horário de Brasília/DF). LOCAL: Secretaria Municipal de Administração, Rua das Avenças, nº 1.481, Setor Comercial, Sinop/MT. EDITAL: www.transparencia.sinop.mt.gov.br. INFORMAÇÕES: (66)3517-5298/3520-7272/3520-7523. Sinop/MT, 11 de fevereiro de 2021.

MARCELLO PAVAN
Pregoeiro
Portaria 056/2021

**AVISO DE RESULTADO DE LICITAÇÃO
PREGÃO PRESENCIAL Nº 01/2021 SRP 01/2021**

A Prefeitura Municipal de Sinop/MT, em cumprimento ao inciso XII do art. 21 do Decreto Federal nº 3.555/2000, torna público o resultado do Pregão Presencial nº 01/2021 SRP 01/2021, cujo objeto é a **Contratação de empresa especializada na prestação de serviços de transporte de pacientes em ambulância tipo D (ambulância de suporte avançado - UTI móvel terrestre adulto) para remoções intermunicipais e perímetro urbano do município de Sinop/MT para atender pacientes com Covid-19, a fim de atender a demanda da Secretaria Municipal de Saúde.** **EMPRESA VENCEDORA:** TAIAMÃ EMERGÊNCIAS MÉDICAS EIRELI, **CNPJ:** 17.239.479/0001-93, **ITENS:** 01, 02.

Sinop MT, 11 de fevereiro de 2021.

MARCELLO PAVAN
Pregoeiro
Portaria 056/2021

PREFEITURA MUNICIPAL DE UNIÃO DO SUL**AVISO DE RESULTADO DE JULGAMENTO
PREGÃO PRESENCIAL Nº 009/2021****REGISTRO DE PREÇOS PROCESSO Nº 010/2021.**

A PREFEITURA MUNICIPAL DE UNIÃO DO SUL, Estado de Mato Grosso, através da Equipe Responsável por Licitações na modalidade de Pregão Presencial, designada pela Portaria nº 007/2021, de 04 de Janeiro de 2021, em cumprimento aos termos da Lei nº 10.520, de 17/07/2002 e subsidiariamente da Lei 8.666/93, e nos termos dos Decretos nºs. 593 de 12/01/2010 e 901 de 24/03/2014, torna público que, conforme a licitação na modalidade de PREGÃO PRESENCIAL Nº 009/2021 - REGISTRO DE PREÇOS, relativo ao Processo de Licitação sob Nº 010/2021, emitido em 29/01/2021, aberto e julgado em 11/02/2021, cujo objeto refere-se à Registro de Preços para eventual e futura Contratação de empresa especializada no Serviço de transporte escolar de alunos que residem na Zona Rural e arredores, compreendendo os Assentamentos Rurais: Olga Benário, Renascer, Norte Sul e linha Fazenda Promissão, nos períodos matutinos e vespertinos, para atender alunos matriculados na Escola Municipal Matilde Altenhofem e na Escola Estadual Ivaldino Frâncio, ambas da cidade de União do Sul, para o ano letivo de 2021, conforme detalhamento no Anexo I (Termo de Referência) do edital, sagraram-se vencedoras deste certame e registraram seus preços as proponentes: REGIONAL TRANSPORTES LTDA, ganhadora dos itens 11112 e 26795, com valor total de R\$ 363.528,00 (trezentos e sessenta e três mil quinhentos e vinte e oito reais); KELLY SCHUSTER, ganhadora do item 27630, com valor total de R\$ 152.768,00 (cento e cinquenta e dois mil setecentos e sessenta e oito reais) e a empresa MARLI MEIRELES MARTINS E CIA LTDA, ganhadora do item 27631, com valor total de R\$ 173.600,00 (cento e setenta e três mil e seiscentos reais), sob o critério de menor preço por item. Publique-se - Afixe-se.

União do Sul/MT, 11 de fevereiro de 2021.

RODRIGO VARELA DOS SANTOS. Pregoeiro Portaria nº 007/2021

K3 Publicações em Jornais - k3publicacao@gmail.com

PREFEITURA MUNICIPAL DE VILA RICA**PREFEITURA MUNICIPAL DE VILA RICA / MT**

QUARTO TERMO ADITIVO AO CONTRATO ORIGINAL Nº 067/2018

OBJETO: O presente aditivo tem por objeto estabelecer saldo ao contrato 067/2018, inicialmente pactuado no Processo Licitatório nº 097/2018 na modalidade Pregão Presencial nº 010/2018. O saldo do contrato será de R\$ 68.978,50 (Sessenta e oito mil, novecentos e setenta e oito reais e cinquenta centavos). DEMAIS CLÁUSULAS: Permanecem inalteradas as demais cláusulas do Contrato. DATA: Vila Rica/MT, 11 de Fevereiro de 2021. ASSINANTES /Abmael Borges da Silveira - Prefeitura Municipal De Vila Rica - Contratante PELEGRINO & CIA LTDA (13.147.054/0001-26) - Contratada.



**SE NÃO CUIDAR, A
DENGUE
TAMBÉM PODE MATAR.**

Mesmo com o fim das chuvas, o mosquito continua ativo. A Dengue é uma doença grave. Se você apresentar: **febre, dor de cabeça e dor no corpo**, procure uma unidade de saúde.

**ACABE COM O MOSQUITO DA DENGUE.
ELIMINE TODA ÁGUA PARADA.**

mt.gov.br

Governo de Mato Grosso

mt.gov.br

PARA COMBATER A COVID-19**E CUIDAR DE VOCÊ,****O GOVERNO DE MATO GROSSO****COMPROU TESTES RÁPIDOS****11 VEZES MAIS BARATOS****E MEDICAMENTOS PARA****O TRATAMENTO PRECOCE.**

Para todas as cidades do estado, o Governo

distribuiu 300 mil testes rápidos, além de Kit

Covid para as prefeituras que solicitaram.

Na Baixada Cuiabana, região mais impactada pela pandemia, colocou em funcionamento o Centro de Triagem Covid-19 para pacientes com sintomas leves, que realiza testes rápidos e consultas médicas, além de tomografia e distribuição de medicamentos para os casos necessários.

**MT
UNIDO**
para
superar

SES
Secretaria
de Estado
de Saúde



Governo de
**Mato
Grosso**

TERCEIROS

RIO GRANDE MINERAÇÃO S.A.

CNPJ/ME nº 07.840.220/0001-72 - NIRE 5130001185-9

Ata da Assembleia Geral Extraordinária Realizada em 22 de Janeiro de 2021, às 12h

Data, Hora e Local: Aos 22 dias do mês de janeiro de 2021, às 12h, na sede da Companhia, situada na Cidade de Cuiabá, Estado do Mato Grosso, na Rua Comandante Costa, 1.144, conjunto 03, sala 10, Centro-Sul, CEP 78020-400. **Convocação:** Dispensada a publicação do Edital de Convocação, nos termos do artigo 124, §4º da Lei 6.404/76, tendo em vista a presença de acionistas representando a totalidade do capital social. **Presença:** Acionistas representando a totalidade do capital social da Companhia, conforme assinaturas constantes do “Livro de Presença de Acionistas”. **Composição da Mesa:** Sr. Antonio Kazuo Koga - **Presidente;** e Sr. Marcelo Pinheiro da Fonseca - **Secretário.** **Ordem do Dia:** deliberar sobre (i) realização da 1ª (primeira) (“Debêntures”), da Companhia, no valor total de R\$33.500.000,00 (trinta e três milhões e quinhentos mil reais), os quais terão as características e as condições descritas abaixo (“Emissão”), nos termos do “Instrumento Particular de Escritura da 1ª (Primeira) Emissão de Debêntures Privadas, Obrigatoriamente Conversíveis em Ações Sob Condição Suspensiva, em Série Única, da Espécie Quirografária, da Rio Grande Mineração S.A.” (“Escritura”); (ii) autorizar a Diretoria a realizar todos os atos necessários ao cumprimento da presente deliberação. **Deliberações:** por Unanimidade de votos dos presentes, deliberou-se: I. **Debêntures:** 1.1 Montante da Emissão. R\$33.500.000,00 (trinta e três milhões e quinhentos mil reais). 1.2 Destinação dos Recursos e Finalidade da Emissão. Os recursos decorrentes da Emissão serão destinados ao reforço do capital de giro da Emissora, com a finalidade específica de realizar os estudos de viabilidade finais para implantação do Projeto Retiro. Para fins da Emissão, “Projeto Retiro” significa o projeto de mineração da Companhia conduzido pela sua filial localizada em São José do Norte/RS, que se encontra atualmente em fase de requerimento de lavra, e cujos direitos minerários (i) estão contemplados exclusivamente pelos seguintes contratos: Instrumento Particular de Promessa de Cessão e Transferência e Direitos Minerários e Outras Avenças celebrado em 25 de junho de 2007 entre a Emissora e a “Empresa de Mineração Finesa Ltda.” e Instrumento Particular de Cessão Total de Direitos Minerários celebrado em 21 de agosto de 2008 entre “Amazônia Mineração Ltda.” (que, posteriormente, veio a ceder os direitos minerários objetos do contrato para a Emissora) e “Empresa de Mineração Finesa Ltda.” e seus posteriores aditivos, e (ii) são objetos dos Processos DNPM-ANM nº 810.381/88, 810.382/88, 810.383/88, 810.384/88, 810.450/88, 810.212/89, 810.213/89, 810.214/89, 810.215/89, 810.216/89, e 810.217/89. 1.3 Quantidade de Debêntures. 33.500.000 (trinta e três milhões e quinhentas mil). 1.4 Número de Série. A Emissão será realizada em 1 (uma) única série. 1.5 Data de Vencimento. A data de vencimento das Debêntures será 31 de julho de 2022, data em que, caso já não tenham sido quitadas por meio da Conversão (conforme definido abaixo), deverão ser integralmente quitadas, em moeda corrente nacional, nos termos da Escritura. 1.6 Forma e Comprovação de Titularidade. As Debêntures são da forma nominativa, sem emissão de cautelas ou certificados. Para todos os fins de direito, a titularidade das Debêntures será comprovada pelos Livros de Registro de Debêntures e de Registro de Transferência de Debêntures da Emissora. O Debenturista que subscrever Debêntures sob a presente Emissão deverá firmar boletim de subscrição conforme modelo anexo à Escritura, aderindo a todos os termos e condições aqui estabelecidos. 1.7 Subscrição e Integralização. As Debêntures serão inscritas e integralizadas na forma do respectivo boletim de subscrição, pelo seu valor nominal unitário (“Valor Nominal Unitário”), em moeda corrente nacional, por meio de transferência eletrônica disponível (“TED”), à conta bancária da Emissora. O Valor Nominal Unitário não sofrerá correção entre a Data de Emissão, conforme definido abaixo, e a data em que a Debênture for totalmente integralizada. 1.8 Conversibilidade Obrigatória sob Condição Suspensiva. As Debêntures serão simples, conversíveis em ações de emissão da Emissora, sob a Condição Suspensiva (conforme definido abaixo). Observadas as disposições da Escritura e sujeito à publicação no Diário Oficial da União do assentimento prévio do Conselho de Defesa Nacional (“CDN”), para o arquivamento e a averbação da Ata da Assembleia Extraordinária da Emissora datada de 22 de janeiro de 2021, anexa à Escritura como Anexo 3.3.1 (“Ata da AGE - Aumento de Capital e Outros”), na JUCEMAT (“Condição Suspensiva”), as Debêntures serão obrigatoriamente conversíveis em ações ordinárias de emissão da Emissora, nos termos do artigo 57 da Lei das Sociedades por Ações. As Debêntures deverão ser convertidas em 29.265 (vinte e nove mil, duzentas e sessenta e cinco) ações ordinárias de emissão da Emissora (“Ações”) que, por sua vez, deverão representar 25% (vinte e cinco por cento) do capital social total e votante da Emissora na data da conversão (“Conversão”). Caso as

Debêntures ainda não tenham sido totalmente integralizadas na data da Conversão, eventual saldo pendente de integralização deverá ser pago pelo Debenturista à Emissora a título de integralização do capital social, nos termos da Ata da AGE - Aumento de Capital e Outros, de modo que o Debenturista detenha 25% (vinte e cinco por cento) do capital social total e votante da Emissora. 1.9 Direito de Preferência. Os acionistas da Companhia renunciam, nesta data, de forma irrevogável e irretroatável, ao seu direito de preferência na subscrição das ações emitidas em virtude da Conversão. 1.10 Espécie. As Debêntures serão da espécie quirografária. 1.11 Atualização Monetária do Valor Nominal Unitário. Caso não ocorra a Conversão até a Data de Vencimento e as Debêntures sejam pagas nos termos da Escritura, o Valor Nominal Unitário da Debênture será atualizado pela variação do Índice Nacional de Preços ao Consumidor Amplo (“IPCA”), divulgado pelo Instituto Brasileiro de Geografia e Estatística (IBGE), desde a Data de Emissão até a data de seu efetivo pagamento ou Conversão, sendo o produto da atualização monetária incorporado ao Valor Nominal Unitário das Debêntures. 1.12 Remuneração das Debêntures. A remuneração das Debêntures será exclusivamente aquela estabelecida na Cláusula 3.5.2 da Escritura, não fazendo jus a juros ou a qualquer outra remuneração, fixa ou variável. As Debêntures terão direito à remuneração equivalente à parcela de 5% (cinco por cento) do lucro líquido apurado durante o período compreendido entre a Data de Emissão e a Data de Vencimento, conforme o artigo 191 da Lei das Sociedades por Ações, nos termos da fórmula abaixo: $VR = 5\% * L / (NA + ND)$. Onde: VR = Valor da remuneração de cada Debênture em circulação. L = Lucro líquido da Emissora apurado durante o período compreendido entre a Data de Emissão e a Data de Vencimento, conforme definido no artigo 191 da Lei das Sociedades por Ações. NA = Número total de ações emitidas pela Emissora. ND = Número de Debêntures emitidas. Referida remuneração será devida pro rata temporis desde a data de integralização prevista na cláusula 3.2 da Escritura. 1.13 Pagamento da Remuneração. Exceto se ocorrer a Conversão até a Data de Vencimento, o Valor Nominal Unitário das Debêntures será pago integralmente em uma única parcela na Data de Vencimento, acrescido da remuneração calculada nos termos da Escritura. Todos os pagamentos referentes ao principal, correção monetária e remuneração a que fazem jus as Debêntures serão efetuados mediante TED para a conta corrente indicada pelo Debenturista e serão realizados nas datas previstas nesta Escritura, sendo observadas 6 (seis) casas decimais para o cálculo dos valores a serem pagos. Ocorrendo atraso imputável à Emissora no pagamento de qualquer quantia devida ao Debenturista, independentemente de qualquer aviso, notificação ou interpelação judicial ou extrajudicial, ficará a Emissora sujeita ao pagamento de multa moratória de 10% (dez por cento) e juros de mora pro rata temporis de 1% (um por cento) ao mês, ambos incidentes sobre os valores em atraso devidamente acrescidos da remuneração devida, desde a data de inadimplemento até a data do seu efetivo pagamento. 1.14 Aquisição Antecipada Facultativa. A Emissora não poderá adquirir Debêntures em circulação, exceto caso obtenha a expressa autorização do Debenturista, observado o disposto no parágrafo 3º do artigo 55 da Lei das Sociedades por Ações. As Debêntures adquiridas pela Emissora poderão ser (i) canceladas; (ii) permanecer em tesouraria; ou (iii) serem novamente colocadas no mercado. As Debêntures adquiridas pela Emissora para permanência em tesouraria, se e quando colocadas no mercado, farão jus à mesma remuneração das demais Debêntures em circulação. Quaisquer das hipóteses acima deverão ser objeto de ato deliberativo da Emissora, nos termos de seu Estatuto Social. 1.15 Amortização e Resgate Antecipados Facultativos. A Emissora não poderá promover a amortização ou resgate (parcial ou total) das Debêntures, exceto caso obtenha a expressa autorização do Debenturista. 1.16 Vencimento Antecipado. A ocorrência de quaisquer dos eventos previstos na Cláusula 4.3.1 da Escritura poderá, a exclusivo critério do Debenturista, acarretar o vencimento antecipado das Debêntures e todas as obrigações previstas na Escritura, independentemente de qualquer aviso extrajudicial, interpelação judicial ou notificação prévia à Emissora. 1.17 Direitos dos Debenturistas. Sob pena de nulidade, as matérias e atos listados na Cláusula 6.1 da Escritura necessitarão da prévia e expressa aprovação por parte do Debenturista para serem implementadas na Emissora ou em qualquer de suas afiliadas, e somente serão consideradas aprovadas em eventuais assembleias gerais da Emissora ou de suas afiliadas e/ou poderão ser realizados pela Emissora ou por suas afiliadas mediante a prévia aprovação por escrito do Debenturista. 1.18 Demais Condições e Aprovação da Escritura. As demais características e condições da Emissão de Debêntures serão aquelas especificadas na Escritura. II. **Autorização para a prática de atos:** 2.1 Em decorrência da deliberação “I” acima, a Diretoria fica autorizada a realizar todos os atos necessários à realização da Emissão, incluindo, sem limitação negociar e definir todos os

termos e condições específicos dos documentos da 1ª Emissão, assim como celebrar todos os documentos e praticar todos os atos necessários a celebração da Escritura, conforme aplicável, e quaisquer outros instrumentos relacionados às Debêntures. **Aprovação e Encerramento:** Nada mais havendo a tratar, foi a presente Ata lavrada e, depois de lida, aprovada e assinada por todos os presentes. **Assinatura:** este instrumento é assinado eletronicamente por meio de plataforma de assinatura, em via única, admitindo os signatários expressamente tal meio como válido, nos termos do permissivo contido no § 2º do artigo 10 da Medida Provisória nº 2.220-2, de 24 de agosto de 2001. **Acionistas presentes: M.S.P. Participações S.A.** (Diretor Presidente - Marina Guaspari de Brito Gonçalves) e **Mineração Santa Elina Indústria e Comércio S.A.** (Diretores - Antonio Kazuo Koga e Paulo Carlos de Brito Filho). Mesa: **Antonio Kazuo Koga** - Presidente; **Marcelo Pinheiro da Fonseca** - Secretário. **JUCEMAT** 2336101 em 02/02/2021.

Vale da Serra Combustíveis LTDA, CNPJ 33.855.749/0002-50, torna público que requereu junto a SEMA/MT o pedido da RLO para atividade Comércio varejista de combustíveis para veículos automotores no município de Ribeirão Cascalheira/MT, sem EIA/RIMA.

A PREFEITURA MUNICIPAL DE NOVA XAVANTINA, inscrito no CNPJ sob Nº ,15.024.045.0001-73, Situado a Avenida Expedição do Roncador Xingu, Nº 249, Centro, CEP:78.690-000, Município de Nova Xavantina-MT, torna público que requereu junto ao CODEMA (Consórcio Intermunicipal de Desenvolvimento Social Econômico e Ambiental "Médio Araguaia", a Licença Prévia (LP) e (LI) Licença de Instalação, para loteamento urbano localizado a Avenida Evaristo Venceslencio Souto ,Situado no Bairro Olaria Município de Nova Xavantina-MT.

EDITAL DE CONVOCAÇÃO - ASSEMBLÉIA GERAL EXTRAORDINÁRIA
O presidente do Sindicato dos Trabalhadores nas Indústrias de Fabricação de Álcool de Nova Olímpia, Mato Grosso - SINTIALCÓOL, no uso das suas atribuições legais, conforme preceitua o Estatuto Social, convoca todos os trabalhadores das Usinas e Destilarias do Álcool do Estado de Mato Grosso: Usinas Itamarati S/A; Usina Barralcoo, S/A; Agropecuária Novo Milênio; Usimat-Usinas Buriti - Destilaria de Álcool Ltda; Coprodia - Cooperativa Agr. Prod. Cana de Campo Novo; Destilaria de Álcool Libra Ltda. para participarem da Assembleia Geral Extraordinária que será realizada no dia 19/02/2021, na sede própria do sindicato, Rua Marcos Freire, 185E, Bairro Ouro verde, Cidade Nova Olímpia- MT, com início às 08h00min, Respectivamente em primeira convocação com 50% mais 01 dos presentes, e se não houver quórum, será realizada a segunda e última chamada uma hora após a primeira, com qualquer número de trabalhadores presentes, para deliberarem a seguinte ordem do dia: A) Discussão e votação da pauta de reivindicação dos trabalhadores, para a celebração dos acordos coletivos 2021-2022 ou Convenção Coletiva de Trabalho 2021/2022. B) Discussão e votação da pauta de reivindicação do PPR, PLR. C) Aprovação ou não da Contribuição Assistencial negocial, e ou contribuição dos beneficiados pelo ACT.. D) Discussão e votação para a Assembleia Geral Extraordinária continue permanente até o termino das negociações, E) Delegar poderes para os representantes do Sindicato, firmar acordos coletivos com as Usinas se assim desejarem, F) Delegar poderes para os representantes do Sindicato e Federação negociarem as bases da convenção e acordos coletivos ou instaurarem dissídio. Jacil Benedito de Ambrósio, Diretor Presidente.

R. L. MADEIRAS - CNPJ nº 36.837.373/0002-40, Torna público que requereu junto a Secretaria Estadual do Meio Ambiente SEMA, Licença Ambiental Simplificada - LAS localizada na Avenida Miguel Sutil, 10.627, Bairro Cidade Alta, município de Cuiabá - MT.

O LABORATORIO DE PESQ. CLINICAS PRADO LTDA, inscrita no CNPJ sob o nº 14.800.881/0001-30, torna público que requereu a Secretaria Municipal de Meio Ambiente de Peixoto de Azevedo/MT (SEMMA), o pedido da renovação da Licença de Operação (LO), para "Laboratórios clínicos", localizado na Av. Brasil, nº 171, Bairro Centro, Município de Peixoto de Azevedo/MT.

Minascal Calcário E Derivados LTDA ME, CNPJ 70.430.731/0001-52, torna público que requereu à SEMA/MT A Renovação da Licença de Operação, para extração de Calcário na Estrada Nova Brasilândia- Planalto da Serra, KM 50, Zona Rural de Planalto da Serra /MT

MADECAVI INDÚSTRIA E COMERCIO DE MADEIRAS LTDA - ME, CNPJ.: 04.945.588/0001-07 - Torna público que requereu junto a Secretaria de Estado do Meio Ambiente - SEMA, a Licença por Adesão e Compromisso - LAC, para atividade de Fabricação de Artefatos diversos de madeira, exceto móveis, localizada na Chácara 574 D-3, s/n.º, Gleba Celeste 3.ª Parte, Chácaras Sinop, no município de Sinop/MT. Não foi determinado o estudo de impacto ambiental.

FERMAT INDUSTRIA E COMERCIO DE PERFIS LTDA - CNPJ:03.658.692/0015-53, torna público que requereu à Prefeitura Municipal de Cuiabá/MT por meio da Secretaria Municipal de Meio Ambiente e Desenvolvimento Urbano Sustentável - SMADESS a Licença Prévia, Licença de Instalação e Licença de Operação para a atividade "Produção de Relaminados, Trefilados e Perfilados de aço, exceto arames", localizada na Av. Fernando Correa da Costa nº5799, Quadra 5 Lote 9, Parque Ohara, município de Cuiabá/MT

PORTARIA Nº 01/2021

O Presidente em exercício da Diretoria Executiva da Associação Agrológica de Mato Grosso, no uso de suas atribuições e especificamente com fundamento no inciso XVII do Art. 29 do Estatuto Social e, considerando o disposto do Artigo 42 do Decreto Estadual nº 167 de 11 de julho de 2019, que Regulamenta a Lei Estadual nº 10.861, de 25 de março de 2019, para dispor sobre regras e procedimentos do regime jurídico das parcerias celebradas entre a Secretaria de Estado de Infraestrutura e Logística e as Organizações da Sociedade Civil no âmbito de competência do Estado de Mato Grosso no sistema rodoviário,

RESOLVE:

Artigo 1º - Constituir a Comissão de Avaliação de Cotação Prévia de Preços - CACPP, com a finalidade de analisar os orçamentos apresentados pelas empresas participantes dos Processos de Cotação Prévia de Preços, para a execução dos serviços, compras e contratações relacionados aos objetos dos Termos de Colaboração nº 1218/2016, 1369/2016, 03/2020, 04 e 05/2020/SALOC/SINFRA;

Parágrafo único - As reuniões da CACPP serão convocadas em até 02 (dois) dias úteis, após a conclusão do processo de cotação prévia de preços com no mínimo 03 (três) orçamentos das empresas participantes, em obediência a Lei Estadual nº 10.861/2019, Decreto nº 167/2019 e Lei Federal nº 13.019/2014.

Artigo 2º - O processo de cotação prévia de preços deve ser analisado em todas as suas etapas, e-mails enviados, orçamentos recebidos por e-mail ou protocolados na sede da associação, mapa demonstrativos de preços e demais documentações pertinentes das empresas que possam instruir a decisão da comissão.

Parágrafo único - A decisão da comissão deve ser redigida por Ata da CACPP, onde deve constar os dados e endereço completos das empresas participantes, o valor apresentado dos orçamentos e demais assuntos discutidos na reunião.

Artigo 3º - A Comissão que trata o Art. 1º será composta por 03 (três) membros: 01 (um) Diretor Presidente da Diretoria Executiva, 01 (um) engenheiro responsável técnico do termo de Colaboração: Danilo Pimenta Baldan ou José Maria Costa Sobrinho, 01 (um) membro da Contabilidade.

Artigo 4º - Esta portaria entra em vigor imediatamente após sua publicação, revogadas as disposições em contrário e a Portaria nº 01 de 01 de fevereiro de 2017.

Cuiabá-MT, 04 de fevereiro de 2021.

LEONARDO TOMCZYK
PRESIDENTE EM EXERCÍCIO
(original assinado)

SPEED PNEUS COMERCIO LTDA CNPJ 06.002.593/0002-92 torna público que requereu à Prefeitura Municipal de Cuiabá/MT por meio da Secretaria Municipal de Meio Ambiente e Desenvolvimento Urbano - SMADES a Licença Ambiental - Modalidade: Renovação da Licença de Operação (RLO), para atividade principal de Comércio a varejo de pneumáticos e câmaras-de-ar, localizada na Avenida Isaac Povoas, nº500 - Bairro Centro Norte no município de Cuiabá/MT.

Cooperativa dos Garimpeiros do Vale do Rio Peixoto - COOGAVEPE, CNPJ 09.521.470/0001-75, torna público que requereu junto a Secretaria de Estado do Meio Ambiente - SEMA, o pedido da Renovação da Licença de Operação (LO), processo SEMA Nº 411336/2014, para extração e beneficiamento de minério de ouro, em uma área de 26,77 ha, âmbito da propriedade Lote Rural 129 - Sítio Agostinho, zona rural, município de Peixoto de Azevedo/MT. Não foi determinado EIA/RIMA.

EDITAL DE CONVOCAÇÃO

A Vice-Presidente do **GRÊMIO DESPORTIVO QUIRINO**, pessoa jurídica de direito privado, inscrito no CNPJ/MF n.º 03.476.893/0001-34, sediada na Av. Carmindo de Campos, n.º 2.831, Bairro Terceiro, Cuiabá/MT, cumprindo o que determina os artigos 18, inciso I, 19, 20, parágrafo único c/c artigo 22, incisos II, XIII, artigo 23, inciso I e artigo 32, do seu estatuto, convoca todos os seus associados para participar da **ASSEMBLEIA GERAL EXTRAORDINÁRIA**, que se realizará no dia **22 de fevereiro de 2021**, às **9:00 horas** em primeira convocação com número representativo de associados e às **9:30 horas** em segunda convocação com quantidade de qualquer número de associados presentes, em sua sede, para discutir e deliberar sobre a seguinte ordem do dia:

1. Recomposição de diretoria por motivo de falecimento do presidente;
2. Assuntos Gerais.

Cuiabá-MT, 11 de fevereiro de 2021.
Rozenilde Araújo dos Santos
Vice-Presidente do GDQ

FERMAT INDUSTRIA E COMERCIO DE PERFIS LTDA - CNPJ:03.658.692/0010-49, torna público que requereu à Prefeitura Municipal de Cuiabá/MT por meio da Secretaria Municipal de Meio Ambiente e Desenvolvimento Urbano Sustentável - SMADESS a Alteração de Razão Social e CNPJ para a atividade "fabricação de artefatos de material plástico para outros usos não especificado anteriormente", localizada na Rua E nº510, Quadra 14, Lote 01-13 - Distrito Industrial, município de Cuiabá/MT

**SERVIÇO PÚBLICO FEDERAL
CONSELHO REGIONAL DE EDUCAÇÃO FÍSICA DA 17ª REGIÃO/MT
PORTARIA CREF17/MT Nº 95/2021 DE 10 DE FEVEREIRO DE 2021.**

Torna público a convocação de presente data no concurso público 001/2017 CREF17/MT.

O Presidente do Conselho Regional de Educação Física da 17ª Região do Estado de Mato Grosso, no uso das atribuições legais previstas no artigo 40 do Estatuto, e ainda com fundamento nas disposições contidas no artigo 44, do Regimento Interno do CREF17/MT.

Considerando a necessidade deste Conselho de contratações e Previsão orçamentaria disponibilizada para o ano de 2021.

Considerando o Edital 001/2017 do Concurso Público do CREF17/MT.

RESOLVE:

Art. 1º Tornar público a nomeação de convocação:

Andrea Ferreira de Oliveira - Auxiliar Administrativo - Admissão em 10/02/2021.

Cuiabá, 10 de fevereiro de 2021.

**EDSON LUIZ MANFRIN
PRESIDENTE DO CREF17/MT
CREF000038/G-MT**

JOÃO NICOLAU PETRONI Situado à RODOVIA MT 343 KM 10 - margem direita a direita, no Município de Barra do Bugres - MT, portador do CPF.: 136.534.668-49, RG.: 0101436-6 SSP/MT, torna público que requereu junto a SEMA, a **TRANSFERÊNCIA DE OUTORGA D.ÁGUA referente portaria 923 de 12/12/2017, para AGROPECUÁRIA BOM PASTOR, INSCRITA NO CNPJ.: 07.013.633/0001-83**, para(01) UM sistema de irrigação tipo PIVO CENTRAL, com área irrigada de 80 ha nas coordenadas - latitude 15° 15' 29,27" S de Latitude Sul e 57° 16' 23,99" W, c/ vazão total de 335,38 m³/h ou 0,931611m³/s, com captação no RIO OQUATI, e não foi determinado estudo de impacto ambiental.

**SERVIÇO DE APOIO ÀS MICRO E PEQUENAS EMPRESAS NO
ESTADO DE MATO GROSSO
AVISO DE LICITAÇÃO - CONCORRÊNCIA NR 001/2021**

O SEBRAE/MT, através de seu Pregoeiro e Equipe de Apoio com amparo no Regulamento de Licitações e Contratos do Sistema SEBRAE (Resolução CDN nº 213 de 18 de maio de 2011, alterado pela Resolução CDN 330/2019 de 05 de julho de 2019), Lei Complementar nº 123/06, recepcionada no âmbito do Sistema SEBRAE pela CDN 294/18 e demais legislações pertinentes, torna público que promoverá **LICITAÇÃO SOB A MODALIDADE CONCORRÊNCIA, TIPO MENOR PREÇO GLOBAL**, no dia **08/03/2021 às 14h00 - HORÁRIO LOCAL** para Contratação de Pessoa Jurídica especializada em Engenharia para realizar a execução da **CONSTRUÇÃO DA SEDE REGIONAL NORTE SEBRAE-MT NO MUNICÍPIO DE SINOP/MT**, compreendendo a execução dos serviços, fornecimento e instalação de materiais e/ou equipamentos, conforme condições, quantitativos e respectivos códigos dos itens discriminados no anexo do Memorial descritivo, caderno de especificações e Termo de Referência. Informações através do telefone (65) 3648-5272, nos horários de 07h30 às 12h00 e das 13h30 às 17h00. Edital disponível no endereço www.scf3.sebrae.com.br/portalcf. Cuiabá, 11 de fevereiro de 2021. Zaira de Melo Pereira - Pregoeira.

FARMACIA PREÇO POPULAR SPZ LTDA, CNPJ: 40.078.702/0001-02 LOCALIZADA NA RUA JUNDIA, N°780SW, CIDEZAL I, QD 58 LT 09 SALA 02 SAPEZAL/MT, TORNA PÚBLICO QUE REQUEREU JUNTO AO DEPARTAMENTO DE MEIO AMBIENTE DA PREFEITURA MUNICIPAL DE SAPEZAL/MT, AS LICENÇAS PRÉVIA (LP), INSTALAÇÃO (LI) E OPERAÇÃO (LO) PARA A ATIVIDADE COMÉRCIO VAREJISTA DE PRODUTOS FARMACÊUTICOS SEM MANIPULAÇÃO DE FORMULAS. NÃO FOI DETERMINADO ESTUDO DE IMPACTO AMBIENTAL.

INDÚSTRIA E LOCADORA DE MESAS DE BILHAR TACO FORTE LTDA, CNPJ nº 37.498.243/0001-01, torna público que requereu junto a SEMMEA o pedido de Renovação de LO para Fabricação de Mesas de Bilhar, Snooker e Acessórios associado à locação, localizado no município de Tangará da Serra-MT. Não foi determinado EIA.

R.T.: *Willian Semençato, Engenheiro Sanitarista Ambiental (65 99987 3306).*

MULTI - COMÉRCIO DE BEBIDAS EIRELI, CNPJ nº 07.600.285/0001-40, torna público que requereu junto a SEMMEA o pedido de LP, LI e LO para Fabricação de Gelo Comum, localizado no município de Tangará da Serra-MT. Não foi determinado EIA.

R.T.: *Willian Semençato, Engenheiro Sanitarista Ambiental (65 99987 3306).*

O. R. ARAÚJO HENRIQUES, CNPJ nº 38.237.409/0001-07, torna público que requereu junto a SEMMEA o pedido de LP, LI e LO para Manutenção e Reparação Mecânica, localizado no município de Tangará da Serra-MT. Não foi determinado EIA.

R.T.: *Willian Semençato, Engenheiro Sanitarista Ambiental (65 99987 3306).*

J A CONSTRUÇÕES LTDA, cnpj nº 33.547.184/0001-63, torna público que requereu junto a SEMMEA o pedido de LP e LI para atividade de Condomínio Vertical Multifamiliar (Residencial Le Premie), no município de Tangará da Serra-MT. Não foi determinado EIA.

R.T.: *Willian Semençato, Engenheiro Sanitarista Ambiental (65 99987 3306).*

BRUNO MELCHER - CPF: 067.610.918-70, torna público que requereu a SEMA/MT, a Outorga de Água de poço tubular, 04 (QUATRO) POÇOS TUBULARES, localizados na Fazenda Tecohá, Zona Rural, no município de Querência/MT, nas Coordenadas Geográficas: POÇO 01 - 12° 33' 06.8" S / 52° 32' 36.3" O, POÇO 02 - 12° 33' 11.25" S / 52° 34' 00.7" O, POÇO 03 - 12° 30' 23.9" S / 52° 36' 14.8" O, POÇO 04 - 12° 30' 34.3" S / 52° 37' 9.1" O.

O **URSO AUTO POSTO LTDA -URSO AUTO POSTO** - CNPJ nº11.806.721/0001-00, torna público que requereu junto à SEMA - Secretaria Estadual do Meio Ambiente, o pedido de **"Renovação de Licença de Operação (LO)**, no município de Rondonópolis - MT

**SERVIÇO DE APOIO ÀS MICRO E PEQUENAS EMPRESAS NO
ESTADO DE MATO GROSSO
AVISO DE LICITAÇÃO - REPUBLICAÇÃO PREGÃO ELETRÔNICO NR
001/2021**

O SEBRAE/MT, através de seu Pregoeiro e Equipe de Apoio com amparo no Regulamento de Licitações e Contratos do Sistema SEBRAE (Resolução CDN nº 213 de 18 de maio de 2011, alterado pela Resolução CDN 330/2019 de 05 de julho de 2019), Lei Complementar nº 123/06, recepcionada no âmbito do Sistema SEBRAE pela CDN 294/18 e demais legislações pertinentes, torna público que promoverá **LICITAÇÃO SOB A MODALIDADE PREGÃO ELETRÔNICO, TIPO MENOR PREÇO GLOBAL - POR LOTE**, no dia **26/02/2021 às 15h00 - HORÁRIO DE BRÁSILIA** para Contratação de pessoa jurídica especializada na Prestação de serviços de Oficial de Serviços Gerais continuados, para atendimento das necessidades do Centro de Eventos do Pantanal - SEBRAE/MT, conforme condições, quantidades e exigências constantes no Termo de Referência e seus anexos, em sessão a ser realizada por meio do Sistema Eletrônico no endereço <https://licitanet.com.br/>, Informações através do telefone (65) 3648-5272, nos horários de 07h30 às 12h00 e das 13h30 às 17h00. Edital disponível no endereço www.scf3.sebrae.com.br/portalcf. Cuiabá, 12 de fevereiro de 2021. Zaira de Melo Pereira - Pregoeira.

SERVIÇO DE APOIO ÀS MICRO E PEQUENAS EMPRESAS NO ESTADO DE MATO GROSSO**COMUNICADO DE SUSPENSÃO E ADIAMENTO REFERENTE AO PREGÃO ELETRÔNICO Nº 001/2021**

O SEBRAE/MT, através de sua Comissão Permanente de Licitação (CPL), com amparo no Regulamento de Licitações e Contratos do Sistema SEBRAE Resolução CDN n.º 213 de 18 de maio de 2011, alterado pela resolução CDN 330/2019 de 05 de julho de 2019), e demais legislações pertinentes, COMUNICA a SUSPENSÃO DO PREGÃO ELETRÔNICO NR 01/2021, com objetivo de promover adequação e revisão das especificações técnicas. Os futuros avisos referente a nova data de abertura de sessão, ou continuidade das licitações, serão comunicados com antecedência pelo sistema do LICITANET-<https://licitanet.com.br/> e Canal do Fornecedor do Sebrae-www.scf3.sebrae.com.br/portalcf. Cuiabá, 11 de fevereiro de 2021. Os interessados poderão obter o texto e informações através do Canal do Fornecedor do Sebrae www.scf3.sebrae.com.br/portalcf.

Original assinado ao processo
Zaira de Melo Pereira

Pregoeira

SIPROTAF - SINDICATO DOS PROFISSIONAIS DE TRIBUTAÇÃO ARRECAÇÃO E FISCALIZAÇÃO ESTADUAL DE MATO GROSSO**RETIFICAÇÃO DO EDITAL DE CONVOCAÇÃO DE ASSEMBLEIA GERAL ORDINÁRIA - AGO**

O Presidente do SIPROTAF - Sindicato dos Profissionais de Tributação, Arrecadação e Fiscalização Estadual de Mato Grosso, no uso de suas atribuições legais e em conformidade com os dispostos nos artigos 10 incisos II, 12, 23 incisos X, do Estatuto Social do SIPROTAF.

RESOLVE:

Retificar o Ato publicado no diário oficial do Estado de Mato Grosso nº Nº 27.934, no dia 10 de fevereiro de 2021, página 173 a 174. Cujas alterações estão a seguir elencadas no item 1 e 2:

Onde se lê:

1. Final de Balanço e Prestação de contas ordinária da Gestão 2017- 2020, encerrada em 31/12/2020.
2. Outros assuntos relacionados ao item 1.

LEIA-SE

1-Balanço de final de gestão do período de janeiro de 2020 a novembro de 2020;

2-Final de Balanço e Prestação de contas ordinária da Gestão 2020-2020, encerrada em 31/12/2020;

3-Outros assuntos relacionados ao item 1.

Cuiabá, 11 de fevereiro de 2021.

Fernando Carlos Fernandez Dias
Presidente do SIPROTAF-MT

Observação: Os presentes à AGO poderão parar seus veículos no estacionamento conveniado com o SIPROTAF, ao lado da AFFEMAT.

EDITAL DE CONVOCAÇÃO Assembleia Geral Ordinária

O Presidente da AMEE - Associação Mato-grossense dos Engenheiros Eletricistas com base nas normas estatutárias **CONVOCA** a todos os Associados para a Assembleia Geral Ordinária com a seguinte pauta: apreciação e aprovação das contas do exercício anterior, e fixação das taxas de admissão e de anuidade para os Associados. A Assembleia Geral Ordinária será realizada na sala do Plenário do CREA-MT no dia 08 de março de 2021 (Segunda-feira), sito à Av. Hist. Rubens de Mendonça, n.º 491, Araés, Cuiabá MT. Em primeira Convocação, às 16h horas com a presença de metade mais um dos sócios Fundadores e Titulares, em segunda Convocação às 17h com 25% dos sócios Fundadores e Titulares, e em terceira convocação às 17:30 horas com qualquer número de associados presentes. Todos sócios deverão estar em pleno com suas obrigações estatutárias.

Cuiabá, 09 de fevereiro de 2021.

Eng.º Eletricista Lauro Leocádio da Rosa
Presidente da AMEE

APARECIDO RODRIGUES PEÇANHA 77020731104 CNPJ-40.610.585/0001-86 - torna público que requereu a Comissão de Municipalização de Licenciamento Ambiental da Prefeitura de Colíder-MT, a Alteração de Razão Social -Mudança de Titularidade da Licença de Operação para atividade de lavador e polidor de carro independente, localizada na Av Daury Riva 717.Bairro Nossa Senhora da Guia -Setor Norte, Colíder-MT.

BC CUIABA I EMPREENDIMENTO IMOBILIARIO SPE SA

CNPJ 13.502.702/0001-15 NIRE: 51.300.012.871

Assembleia Geral Extraordinária, Em 09 de Fevereiro de 2021, às 12:00 horas, na sede social da **BC CUIABÁ I EMPREENDIMENTO IMOBILIÁRIO SPE S.A. ("Companhia")**, na Cidade de Cuiabá, Estado do Mato Grosso, com sede na Rodovia Arquiteto Helder Candia, Km 4,5, S/Nº, Bairro Ribeirão do Lipa, CEP: 78.048-150. **DELIBERAM** sob a redução do capital social da Companhia, tendo em vista que o montante do capital social é excessivo para as atividades da Companhia. Aprovar a redução do capital social da Companhia no valor total de R\$ 14.100.000,00 (quatorze milhões e cem mil reais), passando o capital social dos atuais R\$ 95.047.009,00 (noventa e cinco milhões, quarenta e sete mil e nove reais) para **R\$ 80.947.009,00 (oitenta milhões, novecentos quarenta e sete mil e nove reais)**, com a consequente extinção de 14.100.000,00 (quatorze milhões e cem mil) ações ordinárias da Companhia. Em contrapartida à extinção das referidas ações, a Companhia pagará aos acionistas, proporcionalmente às suas respectivas participações no capital social, o correspondente montante em moeda corrente nacional em até 90 (noventa) dias a contar da presente data, conforme disponibilidades em caixa da Companhia.

CASTELO BRANCO AGROFLORESTAL DA AMAZONIA LTDA, CNPJ nº 07.345.484/0001-50 e Inscrição Estadual nº 13.301.449-5 estabelecida na ESTRADA TAPURAH / NOVA MARINGA 02KM Á DIREITA, SN, BAIRRO DISTRITO INDUSTRIAL, NA CIDADE DE TAPURAH/MT, DECLARA para os devidos fins de direito que extraviou: LIVRO TERMO DE OCORRÊNCIA Nº. 01 ANO 2006.

LWART SOLUÇÕES AMBIENTAIS LTDA, torna público que requereu a SEMA/MT, a Renovação da Licença de Operação e Alteração da Razão Social, para atividade de Coleta, Depósito e Transporte de Óleo Lubrificante Usado, sito a Avenida Manoel Henrique Pereira nº 300, Quadra "A", Lotes 7, 8 e 9, bairro Jardim Ana Luiza, Município de Várzea Grande/MT.

A **GL OXIGÊNIO EIRELI** CNPJ: **12.520.836/0001-04**, torna público que requereu a Sema-MT, **Alteração da Razão Social, Ampliação da Licença Prévia e Licença de Instalação, Renovação da Licença de Operação**, para atividade de Fabricação de Gases Industriais, no município de Várzea Grande - MT.

EDITAL DE INFORMAÇÃO DE RESULTADO DA ASSEMBLEIA DE PRESTAÇÃO DE CONTAS

O Senhor Presidente do **SINDECOMBARES-MT**, Sindicato dos Empregados no Comércio de Bares, Restaurantes, Pizzarias, Churrascarias, Lanchonetes, Boates, Sorveterias, Marmitarias, Conveniências, Choperias, Peixarias, Fast Food, Cozinhas Coletivas e Buffets do Estado de Mato Grosso, com CNPJ sob nº 33.052.580/0001-10, Entidade Sindical de 1º grau com abrangência Estadual e base territorial no Estado de Mato Grosso, com sua sede Central administrativa, no atual endereço, Rua Benedito de Melo, nº 476B, Bairro Lixeira em Cuiabá MT, Cep 78.008.425(levando em consideração que a regularização do novo endereço esta em tramite), no uso das atribuições estatutárias que lhe confere o estatuto do sindicato e a legislação em vigor, vem informar, que no dia 02 de fevereiro de 2021, terça-feira, no endereço na Rua da Guarita, s/n, Figueirinha, em Várzea Grande-MT, foi realizada a primeira Assembléia Geral Ordinária de prestação de contas da gestão atual, referente exercício 2020, conforme edital de convocação publicado no Jornal Diário Oficial, edição que circulou no dia 21 de janeiro de 2021, quinta-feira, folha de número 27.920, pagina 65, que ficou aprovada por todos os trabalhadores presentes na assembléia geral ordinária a prestação de contas do exercício 2020. Cuiabá MT, 11 de fevereiro de 2021.

Jomer Lauro de Arruda, presidente do Sindecombares MT.

ASPLEMAT Publicações 65.3642-6515

GNC-Brasil - Distribuidora de Gás Natural LTDA, CNPJ 06.187.213/0001-50 torna público que requereu a **SEMA/MT** a Licença Ambiental Simplificada (LAS), para atividade de Transporte rodoviário de produtos perigosos, na Rodovia do Imigrantes, Km 05 - City Gate, s/n.º, Distrito Industrial, Cuiabá/MT. NÃO EIA/RIMA

Ecolife Soluções Ambientais EIRELI, CNPJ 27.721.792/0001-40, com sede na rua 09, Sítio de Recreio Lago Azul, lote 132, SALA 02 - Zona Rural, Cuiabá-MT, torna público que requereu à **SEMA/MT**-Secretaria Estadual de Meio Ambiente, renovação da Licença de Operação de coleta e transporte de resíduos de serviço de saúde dos grupos A, B, E e resíduos Classe II.

AGREX DO BRASIL S.A., inscrito no CNPJ sob o nº. 10.515.785/0043-48, torna público que requereu junto a SEMA/MT - Secretaria de Estado do Meio Ambiente, Renovação do Cadastro de Uso Insignificante de Água Subterrânea para o Poço Tubular, situado Rua Norberto Schwantes, nº 2167E, Expansão Industrial, Querência/MT.

A AGRICOLA FLOR DO CERRADO LTDA - FAZENDA FLOR DO CERRADO - CNPJ 13.335.648/0001-60, torna público que requereu junto à Secretaria de Estado e Meio Ambiente - SEMA/ MT a **Solicitação da LICENÇA AMBIENTAL SIMPLIFICADA - LAS** para atividade de **Transporte Rodoviário de Produtos Perigosos**, instalado na Fazenda Flor do Cerrado, Rodovia MT 010, m 29 + 15 a esquerda, Zona Rural, no município de Diamantino - MT. Não foi determinado EIA/RIMA.

PATRIMONIO INCORPORACOES 30 SPE LTDA, torna público que requereu à Prefeitura Municipal de Cuiabá/MT por meio da Secretaria Municipal de Meio Ambiente e Desenvolvimento Urbano - SMADES a Licença Ambiental - Modalidade: Licença Prévia, Licença de Instalação, Licença de Operação, para atividade Condomínio Multifamiliar, localizada Avenida Miguel Sutil, Qd 09 A1 Desdobrado, Cep: 78.043-375, Duque de Caxias, município de Cuiabá - MT.

JONATA FELIX CHAVES, CPF: **023.296.161-12**, torna público que requereu junto a **Coordenadoria de Meio Ambiente da Prefeitura Municipal de Campo Novo do Parecis**, o pedido de Licença Prévia - LP, Licença de Instalação - LI e Licença de Operação - LO referente a atividade/empreendimento: Lavagem de Veículos - CONTAINER LAVA CAR, Localizado Avenida Lions internacional, nº 381, lote 03, quadra 14, Bairro Jardim Alvorada, Campo Novo do Parecis-MT.

Maria das Dores Gonçalves da Silva, torna público que requereu à Prefeitura Municipal de Cuiabá/MT por meio da Secretaria Municipal de Meio Ambiente e Desenvolvimento Urbano-SMADES a Licença Ambiental-Modalidade: (**LICENÇA DE LOCALIZAÇÃO, LICENÇA PRÉVIA, LICENÇA DE INSTALAÇÃO**), para atividade (**OBRA COMERCIAL; GALPÃO PARA ALUGUEL**), localizada na Avenida Santa Cruz nº 80 , Santa Cruz I, município de Cuiabá-MT

CABORGE - COMERCIO DE MATERIAIS PARA CONSTRUCAO LTDA, CNPJ 24.762.544/0001-59, torna público que requereu à Secretaria de Estado de Meio Ambiente - SEMA, o Cadastro de Captação Insignificante de Água Subterrânea de 4,97 m3/dia destinado para consumo doméstico. O ponto está localizado na Av. Fernando Correa da Costa, nº 9500, Bairro São Francisco, Cuiabá- MT, CEP 78.085-700, sob as coordenadas Lat.: 15°38'42.86"S e Long.: 56°0'51.93"O.

CPN TRANSPORTADOR REVENDEDOR RETALHISTA LTDA torna público que requereu a SEMA-MT, o pedido de Renovação da Licença de Operação, para atividade de Comércio Atacadista de Combustíveis Realizado por Transportador Retalhista (T.R.R.), sito a Rua Edelvir Victoriano Viecili, 707, Sala B, Parque Industrial, município de Primavera do Leste-MT.

J ALVES MEDEIROS, CNPJ: **16.466.381/0001-39**, torna público que requereu junto à Secretaria Estadual de Meio Ambiente, Licença prévia (LP), Licença de Instalação (LI) e Licença de Operação (LO), para atividade de Comércio varejista de combustíveis para veículos automotores, localizada na Av Industrial bairro Centro no município de Confresa/MT.

FS S.A.

CNPJ/ME nº 33.401.651/0001-42 NIRE 51300017873

ATA DA ASSEMBLEIA GERAL EXTRAORDINÁRIA REALIZADA EM 10 DE FEVEREIRO DE 2021. DATA, HORA E LOCAL: Em 10/02/2021, às 18:00h, na sede social da **FS S.A.** ("**Companhia**"). **PRESENÇA E CONVOCAÇÃO:** Dispensada a convocação em vista do comparecimento dos acionistas representando a totalidade do capital social da Companhia. **MESA:** Presidente: **Rafael Davidsohn Abud**; Secretário: **Gilmar Serpa**. **ORDEM DO DIA:**(i) indicação da empresa de contabilidade para avaliação dos bens a serem contribuídos no aumento de capital e aprovação do laudo de avaliação; (ii) aumento do capital social da Companhia; (iii) autorização para a administração realizar todos e quaisquer atos necessários para formalizar o aumento de capital; (iv) autorização prévia para que a administração da Companhia possa proceder com a recompra de ações de emissão da Companhia detidas por determinados sócios, nos termos dos Contratos de Opção de Compra e Outras Avenças celebrados em 06/11/2020 com tais sócios; (v) a criação do Conselho de Administração; (vi) eleição dos membros do Conselho de Administração da Companhia e indicação do

Presidente do Conselho de Administração da Companhia; (vii) autorização para a administração da Companhia realizar a abertura de capital da Companhia e a submissão do pedido de registro de emissor de valores mobiliários, categoria "A", perante a CVM; (viii) autorização para a administração da Companhia realizar o pedido de adesão da Companhia ao segmento de listagem Nível 2 da B3; (ix) realização de oferta pública de distribuição de units de emissão da Companhia, a ser registrada junto à CVM ("**Oferta**"); (x) autorização para que a administração da Companhia tome todas as medidas necessárias à (a) obtenção do registro como emissor de valores mobiliários categoria "A" e do registro da Oferta, ambos perante a CVM, e da autorização pela B3 para aderir ao Nível 2, e (b) aprovação de todos os termos e condições da Oferta aplicáveis à Companhia, incluindo a celebração de todos os contratos, documentos e atos relacionados à Oferta e ao aumento de capital social ora aprovado; e (xi) reforma e consolidação do Estatuto Social da Companhia, a fim de, dentre outras alterações, (a) refletir as deliberações (ii), (iv), (vi), (vii) acima; (b) criar o capital autorizado da Companhia; (c) criar o cargo de Diretor de Relações com Investidores; e (d) adaptá-lo às regras aplicáveis a companhias abertas, ao Regulamento do Nível 2 e ao Regulamento do Novo Mercado, no que for aplicável à Companhia. **DELIBERAÇÕES:** Todos os acionistas presentes decidiram e aprovaram, sem quaisquer ressalvas, restrições e/ou condições, por unanimidade de votos, o que segue: **1. Forma Sumária.** A elaboração da presente ata em forma de sumário, nos termos do §1º, do artigo 130, da Lei nº. 6.404/76. **2. Aprovação do Laudo de Avaliação.** Os acionistas aprovaram o Laudo de Avaliação, o qual é anexado à presente ata como Anexo I, em todos os seus termos e condições. 2.1. Os acionistas ratificaram a nomeação da **PP&C Auditores Independentes S/S ("Empresa Especializada")** para a elaboração do laudo de avaliação das quotas da **FS Agrisolutions Indústria de Biocombustíveis Ltda. ("FS Bio")**, com seu Contrato Social arquivado na **JUCEMAT** sob o NIRE 51.2.014.17971, inscrita no CNPJ/ME sob o nº 20.003.699/0001-50, parte das quais serão contribuídas no aumento do capital social da Companhia. 2.2. Os acionistas aprovaram todos os termos e condições do laudo de avaliação elaborado pela Empresa Especializada, o qual apurou que o valor das 35.354.010 quotas detidas pelos acionistas na FS Biorepresentativas de 40,3% do capital social da FS Bio, que serão contribuídas no aumento de capital, é de R\$ 93.234.669,00, considerando o balanço patrimonial da FS Bioelaborado para esse fim em 31 de dezembro de 2020 (o "**Laudo de Avaliação**"). **3. Aumento do capital social.** Os acionistas aprovaram o aumento do capital social da Companhia no montante de R\$ 93.234.669,00, passando, portanto, de R\$ 1.200,00 para R\$93.235.869,00, mediante a criação e emissão de 323.637.545 novas ações ordinárias, todas nominativas e sem valor nominal, e 171.318.595 novas ações preferenciais, todas nominativas e sem valor nominal. 3.1. Os acionistas acordaram que a efetiva integralização das ações ora emitidas, indicadas nos itens acima, nos termos dos artigos 121, 125 e 126 do Código Civil, está condicionada à aprovação, pelo Conselho de Administração da Companhia, do preço por unit no âmbito da Oferta, de sorte que os acionistas se comprometem em integralizar o capital social da Companhia na data em que tal aprovação for deliberada. Para fins de esclarecimento, caso não seja verificada a condição descrita acima, e a Oferta não seja concretizada, os acionistas concordam em reverter o aumento de capital para que ele não seja efetivado, uma vez que o propósito do aumento de capital é a contribuição de parte da participação que os acionistas detêm em FS Bio, e os acionistas só concordam em realizar esta contribuição se a Oferta for concretizada. 3.2. Tendo em vista a deliberação acima, mediante aprovação da Oferta Pública de Ações da Companhia, o capital social da Companhia passa a ser de R\$ 93.235.869,00 (noventa e três milhões, duzentos e trinta e cinco mil, oitocentos e sessenta e nove reais), totalmente subscrito e parcialmente integralizado, e dividido em 323.638.745 (trezentas e vinte e três milhões, seiscentas e trinta e oito mil, setecentas e quarenta e cinco) ações ordinárias e 171.318.595 (cento e setenta e um milhões, trezentas e dezoito mil, quinhentas e noventa e cinco) ações preferenciais, todas nominativas, escriturais e sem valor nominal. **4. Autorização para a administração realizar todos os atos necessários para formalizar o aumento de capital.** Observadas as condições acima, os acionistas aprovaram e autorizaram a administração da Companhia a realizar todos e quaisquer atos, bem como assinar todos e quaisquer documentos necessários e atualizar as inscrições da Companhia para formalizar o aumento de capital. **5. Autorização prévia para que a administração da Companhia possa**

proceder com a recompra de ações de emissão da Companhia. Os acionistas aprovaram e autorizaram a administração da Companhia a realizar todos e quaisquer atos, bem como assinar todos e quaisquer documentos necessários para proceder com a recompra de ações de emissão da Companhia detidas pelos sócios José Alexandre Carneiro Borges, Alysso Collet Mafra, Daniel Costa Lopes, Everson Estevão Medeiros, Fabricio Cristiano Vieira, Henrique Herbert Ubrig, Matthew Joseph Horsch, OmhBrazil LLC, Paulo Andrés Trucco da Cunha e Rafael Davidsohn Abud, conforme venha a ser definido pelo Conselho de Administração da Companhia e nos termos dos Contratos de Opção de Compra e Outras Avenças celebrados em 06 de novembro de 2020 com tais sócios. **6. Criação do Conselho de Administração.** Os acionistas aprovaram a criação do Conselho de Administração da Companhia, em consonância com os Artigos 140, 141 e 142 da Lei das Sociedades por Ações, de acordo com a seguinte estrutura: 5.1. O Conselho de Administração será composto, por, no mínimo, 7 (sete) e, no máximo, 9 (nove) membros, todos eleitos e destituíveis pela Assembleia Geral da Companhia, cada um com mandato de 2 (dois) anos, ou até sua morte, invalidez, renúncia ou destituição, sendo permitida a reeleição. 5.2. Dos membros do Conselho de Administração, no mínimo, 2 (dois) ou 20% (vinte por cento), o que for maior, deverão ser conselheiros independentes, conforme a definição do Regulamento do Nível 2, devendo a caracterização dos indicados ao Conselho de Administração como conselheiros independentes ser deliberada na Assembleia Geral da Companhia que os eleger. **5.3. Eleição e Indicação dos Conselheiros.** Os acionistas aprovaram a eleição dos seguintes indivíduos como membros do Conselho de Administração da Companhia, todos com prazo de mandato de 2 (dois) anos, sendo permitida a reeleição: (a) **BRUCE LEE RASTETTER**, como membro e Presidente do Conselho de Administração. (b) **JUSTIN LYNN KIRCHHOF**, como membro do Conselho de Administração. (c) **WILLIAM LAVERACK JR.**, como membro do Conselho de Administração. (d) **MARC HARRISON BLAIR**, como membro do Conselho de Administração. (e) **CRAIG TASHJIAN**, como membro do Conselho de Administração. (f) **CRISTINA ANNE BETTS**, como membro independente do Conselho de Administração. (g) **FRANKLIN FEDER**, como membro independente do Conselho de Administração. 6.1. Os Conselheiros ora eleitos foram imediatamente empossados em seu cargo, mediante assinatura dos respectivos termos de posse lavrados em livro próprio, tendo declarado, sob as penas da lei que não estão impedidos por lei especial, ou condenados por crime falimentar, de prevaricação, peita ou suborno, concussão, peculato, contra a economia popular, a fé pública ou a propriedade, ou condenados à pena criminal que vede, ainda que temporariamente, o acesso a cargos públicos, como previsto no §1º do artigo 147 da Lei 6404/76 e na Instrução CVM nº 367, de 29 de maio de 2002, bem como que estarão sujeitos à cláusula compromissória prevista no Estatuto Social da Companhia. 6.2. Os acionistas aprovaram, ainda, a indicação do Sr. Franklin Feder e da Sra. Cristina AnneBetts como candidatos às vagas de membros independentes do Conselho de Administração da Companhia, tendo em vista que, após a análise de seus currículos e histórico profissional, restou verificado o enquadramento de ambos nos critérios de independência estabelecidos no regulamento do Nível 2 da B3, sendo que, uma vez acordadas as condições para a aceitação destes cargos, os acionistas deverão se reunir novamente para deliberar em Assembleia Geral Extraordinária sobre sua eleição aos referidos cargos. **7. Submissão do pedido de registro perante a CVM.** Os acionistas autorizaram a administração da Companhia a realizar a abertura de capital da Companhia, com a consequente submissão do pedido de registro de emissor de valores mobiliários, categoria "A", perante a CVM, nos termos da Instrução CVM nº 480, de 29 de dezembro de 2009. **8. Pedido de admissão à negociação e listagem perante a B3.** Os acionistas autorizaram a administração da Companhia a realizar o pedido de admissão à negociação e listagem da Companhia no segmento do Nível 2 da B3, bem como a celebração com a B3 do Contrato de Participação no Nível 2, ficando a administração da Companhia autorizada a tomar todas as medidas necessárias junto à B3 com vistas à formalização da adesão ao Nível 2 e ao cumprimento de todas as regras previstas no Regulamento do Nível 2. **9. Aprovação da Oferta.** Os acionistas aprovaram a realização da Oferta, que compreenderá a distribuição pública primária e secundária de units de emissão da Companhia

a ser realizada no Brasil, nos termos da Instrução da CVM nº 400, de 29 de dezembro de 2003 ("Instrução CVM 400"), e demais normativos aplicáveis, com esforços de colocação das ações no exterior, de acordo com certas isenções de registro sob o Securities Act of 1933 dos Estados Unidos da América. 9.1. Nos termos do artigo 14, parágrafo 2º, da Instrução CVM 400, até a data da divulgação do anúncio de início da Oferta, a quantidade inicial de units poderá, a critério da Companhia e dos acionistas vendedores, se for o caso, em comum acordo com os Coordenadores da Oferta, ser acrescida em até 20% (vinte por cento), nas mesmas condições e pelo mesmo preço das units originais. 9.2. Nos termos do artigo 24 da Instrução CVM 400, a quantidade inicial de units poderá ser acrescida de um lote suplementar em percentual equivalente a até 15% (quinze por cento), nas mesmas condições e pelo mesmo preço das demais units da Oferta, conforme opção a ser outorgada pela Companhia e pelos acionistas vendedores, as quais serão destinadas à estabilização de preço das units. 9.3. Nos termos do artigo 172, inciso I, da Lei das Sociedades por Ações, não haverá direito de preferência dos acionistas da Companhia no aumento de capital decorrente da Oferta. 9.4. No âmbito da Oferta, nos termos dos artigos 30 e 31 da Instrução CVM 400, não será admitida a distribuição parcial. **10. Autorização à administração.** Os acionistas autorizaram a administração da Companhia a tomar todas as medidas necessárias à implementação das deliberações acima e à aprovação de todos os termos e condições da Oferta aplicáveis à Companhia, podendo negociar, aprovar e celebrar todos os contratos, documentos e atos relacionados ao aumento de capital social e à Oferta em nome da Companhia, incluindo escolher e contratar as instituições intermediárias da Oferta, autorizar os prospectos preliminar e definitivo e os *offering memoranda*, bem como representar a Companhia perante a CVM, B3, agente escriturador e quaisquer outros nos assuntos relacionados à Oferta. **11. Reforma e Consolidação do Estatuto Social.** Os acionistas da Companhia aprovaram a reforma e consolidação do Estatuto Social, a fim de, dentre outras alterações, (a) refletir as deliberações acima, (b) criar o capital autorizado da Companhia, (c) criar o cargo de Diretor de Relações com Investidores, e (d) adaptá-lo às regras aplicáveis a companhias abertas, ao Regulamento do Nível 2 e ao Regulamento do Novo Mercado, no que for aplicável à Companhia. **ENCERRAMENTO:** Nada mais havendo a se tratar, o Presidente suspendeu os trabalhos pelo tempo necessário à lavratura da presente ata no livro próprio, a qual, reaberta a sessão, foi lida, achada conforme e assinada por todos os acionistas presentes à Assembleia Geral Extraordinária. **PRESENÇA:** Mesa: Rafael Davidson Abud- Presidente e Gilmar Serpa-Secretário. Acionistas: SummitBrazilRenewables I, LLC (p.p. Rafael Davidsohn Abud), Tapajós Participações S.A., (por Marino José Franz e Robert Neil Resnick); Rafael Davidsohn Abud; Henrique Herbert Ubrig; Matthew Joseph Horsch; OMH Brazil, LLC (p.p. Rafael Davidsohn Abud); José Alexandre Carneiro Borges; Alysso Collet Mafra; Daniel Costa Lopes; Fabricio Cristiano Vieira; Everson Estevão Medeiros; e Paulo Andres Trucco Da Cunha. *A presente é cópia fiel da ata lavrada em livro próprio* Lucas do Rio Verde/MT, 10 de fevereiro de 2021. *Mesa:* (assinado digitalmente) - Rafael Davidsohn Abud - Presidente. (assinado digitalmente) - Gilmar Serpa - Secretário.

REDE DE POSTOS 3R LTDA - ME - CNPJ: 04.111.378/0002-02.
ENDEREÇO: AV. VEREADOR JULIANO COSTA MARQUES, Nº03,
BAIRRO: BELA VISTA, CUIABÁ - MT CEP: 78005-510, REQUEREU A
SECRETARIA ESTADUAL DE MEIO AMBIENTE -SEMA-MT, O PEDIDO
DE RENOVAÇÃO DA LICENÇA DE OPERAÇÃO. ATIVIDADE: COMÉRCIO
A VAREJO DE COMBUSTÍVEIS E LUBRIFICANTES PARA VEÍCULOS
AUTOMOTORES.

ASPLEMAT Publicações 65.3642-6515

GARON MAIA, CPF 803.904.638-68, torna público que requereu à
SEMA/MT, as Licenças Prévia-LP, de Instalação-LI e de Operação-LO,
para **confinamento de bovinos** na **Fazenda Uberaba**, no município de
Comodoro/MT.

Publicar-65-99228-9990

BURITI IMÓVEIS S.A

CNPJ: 16.589.504/0001-29

Balancos patrimoniais Em dezembro de 2020 e 2019 (Valores expressos em reais mil)
Ativo Circulante Caixa e equivalentes de caixa Tributos a recuperar Total do ativo Passivo Passivo Circulante Empréstimos e financiamentos Tributos a recolher Passivo não circulante Partes relacionadas Total do passivo Patrimônio líquido Capital social Prejuízo acumulado Total do patrimônio líquido Total do passivo e do patrimônio líquido

Demonstrações do resultado - Exercícios Findos em 31 de dezembro de 2020 e 2019 (valores expressos em reais mil)
Outras receitas (despesas) operacionais Despesas com vendas Despesas tributárias Despesas administrativas Prejuízo operacional Receitas financeiras Despesas financeiras Receitas (despesas) financeiras, líquidas Prejuízo antes do imposto de renda e da contribuição social Imposto de renda e contribuição social Prejuízo do exercício

Demonstrações do resultado abrangente - Exercícios Findos em 31 de dezembro de 2020 e 2019 (valores expressos em reais mil)
Prejuízo do exercício Outros componentes do resultado abrangente Total do resultado abrangente do período

Demonstrações das mutações do patrimônio líquido Em 31 de dezembro de 2020 e 2019 (valores expressos em reais mil)
Capital social Reserva legal Lucros (prejuízos) acumulados Total Saldos em 31 de dezembro de 2018 Aumento de capital Prejuízo do exercício Saldos em 31 de dezembro de 2019 Prejuízo do exercício Saldos em 31 de dezembro de 2020

Demonstrações do fluxo de caixa - Exercícios Findos em 31 de dezembro de 2020 e 2019 (valores expressos em reais mil)
Fluxo de caixa das atividades operacionais Prejuízo líquido do exercício Ajustes para reconciliar o lucro líquido do exercício ao caixa proveniente das/ (aplicado nas) atividades operacionais: Juros e variação cambial não realizada Valor justo do imobilizado Variações nos ativos e passivos operacionais Impostos a recuperar Outros créditos Obrigações tributárias Caixa líquido gerado pelas atividades operacionais Das atividades de investimento Empréstimo a partes relacionadas Aquisição ativo imobilizado Aumento de capital Caixa usado nas atividades de investimento Aumento (redução) de caixa e equivalentes de caixa Caixa e equivalentes de caixa no início do exercício Aumento (redução) no caixa e equivalentes de caixa Caixa e equivalentes de caixa no final do exercício

FRONTECA AGROFLORESTAL S.A.

CNPJ: 04.203.789/0001-39

Balancos patrimoniais Em dezembro de 2020 e 2019 (Valores expressos em reais)
Ativo Circulante Caixa e equivalentes de caixa Outras contas a receber Ativo não circulante Depósitos judiciais Partes relacionadas Propriedades para investimento Total do ativo Passivo e patrimônio líquido Circulante Tributos a recolher Passivo não circulante Partes relacionadas Total do passivo Patrimônio líquido Capital social Prejuízos acumulados Total do patrimônio líquido Total do passivo e do patrimônio líquido

Demonstrações do resultado - Exercícios Findos em 31 de dezembro de 2020 e 2019 (valores expressos em reais)
Despesas administrativas Despesas com vendas Despesas tributárias Outras receitas (despesas) operacionais Lucro operacional Despesas financeiras Receitas (despesas) financeiras, líquidas Prejuízo do exercício

Demonstrações do resultado abrangente - Exercícios Findos em 31 de dezembro de 2020 e 2019 (valores expressos em reais)
Prejuízo do exercício Outros componentes do resultado abrangente Total do resultado abrangente do período

Demonstrações das mutações do patrimônio líquido Em 31 de dezembro de 2020 e 2019 (valores expressos em reais)
Capital social Prejuízo acumulado Total Saldos em 31 de dezembro de 2018 Prejuízos acumulados Saldos em 31 de dezembro de 2019 Prejuízos acumulados Saldos em 31 de dezembro de 2020

Demonstrações do fluxo de caixa - Exercícios Findos em 31 de dezembro de 2020 e 2019 (valores expressos em reais)
Fluxo de caixa das atividades operacionais Prejuízo líquido do exercício Ajustes para reconciliar o lucro líquido do exercício ao caixa proveniente das/ (aplicado nas) atividades operacionais: Perda com investimento Variações nos ativos e passivos operacionais Impostos a recuperar Outros créditos Obrigações tributárias Caixa líquido gerado pelas atividades operacionais Das atividades de investimento Empréstimo a partes relacionadas Caixa usado nas atividades de investimento Caixa e equivalentes de caixa no início do exercício Caixa e equivalentes de caixa no início do exercício Aumento (redução) no caixa e equivalentes de caixa Caixa e equivalentes de caixa no final do exercício

SALTUS ADMINISTRAÇÃO DE IMÓVEIS RUSAY S.A

CNPJ: 24.127.597/0001-06

Balancos patrimoniais Em dezembro de 2020 e 2019 (Valores expressos em reais)
Ativo Circulante Caixa e equivalentes de caixa Tributos a recuperar Outras contas a receber Ativo não circulante Propriedades para investimento Total do ativo Passivo e patrimônio líquido Circulante Tributos a recolher Obrigações trabalhistas Passivo não circulante Partes relacionadas Total do passivo Patrimônio líquido Capital social Prejuízo acumulado Total do patrimônio líquido Total do passivo e do patrimônio líquido

Demonstrações do resultado - Exercícios Findos em 31 de dezembro de 2020 e 2019 (valores expressos em reais)
Despesas administrativas Despesas com vendas Despesas tributárias Outras receitas (despesas) operacionais Lucro operacional Receitas financeiras Despesas financeiras Receitas (despesas) financeiras, líquidas Prejuízo antes do imposto de renda e da contribuição social Prejuízo do exercício

Demonstrações do resultado abrangente - Exercícios Findos em 31 de dezembro de 2020 e 2019 (valores expressos em reais)
Prejuízo do exercício Outros componentes do resultado abrangente Total do resultado abrangente do período

Demonstrações das mutações do patrimônio líquido Em 31 de dezembro de 2020 e 2019 (valores expressos em reais)
Capital social Prejuízo acumulado Total Saldos em 31 de dezembro de 2018 Aumento de capital Prejuízo do exercício Saldos em 31 de dezembro de 2019 Prejuízo do exercício Saldos em 31 de dezembro de 2020

Demonstrações do fluxo de caixa - Exercícios Findos em 31 de dezembro de 2020 e 2019 (valores expressos em reais)
Fluxo de caixa das atividades operacionais Prejuízo líquido do exercício Ajustes para reconciliar o lucro líquido do exercício ao caixa proveniente das/ (aplicadas nas) atividades operacionais: Equivalência patrimonial Variações nos ativos e passivos operacionais Impostos a recuperar Outros créditos Fornecedores Obrigações trabalhistas Obrigações tributárias Caixa líquido gerado pelas atividades operacionais Das atividades de investimento Empréstimo a partes relacionadas Caixa usado nas atividades de investimento Aumento (redução) de caixa e equivalentes de caixa Caixa e equivalentes de caixa no início do exercício Aumento (redução) no caixa e equivalentes de caixa Caixa e equivalentes de caixa no final do exercício

MAKAW PARTICIPAÇÕES S.A.

CNPJ: 29.678.721/0001-37

Balancos patrimoniais (Valores expressos em reais)
Ativo Circulante Caixa e equivalentes de caixa Tributos a recuperar Outras contas a receber Ativo não circulante Partes relacionadas Investimentos Total do ativo Passivo e patrimônio líquido Circulante Fornecedores Tributos a recolher Passivo não circulante Partes relacionadas Total do passivo Patrimônio líquido Capital social Reservas de lucros Total do patrimônio líquido Total do passivo e do patrimônio líquido

Demonstrações do resultado - (valores expressos em reais)
Despesas administrativas Despesas com vendas Despesas tributárias Resultado de equivalência patrimonial Outras receitas (despesas) operacionais Lucro operacional Despesas financeiras Receitas (despesas) financeiras, líquidas Lucro ou (prejuízo) líquido do exercício

Demonstrações do resultado abrangente - (valores expressos em reais)
Lucro ou (prejuízo) líquido do exercício Outros componentes do resultado abrangente Total do resultado abrangente do período

Demonstrações das mutações do patrimônio líquido (valores expressos em reais)
Capital social Prejuízo acumulado Total Saldos em 31 de dezembro de 2018 Aumento de capital Lucro do exercício Saldos em 31 de dezembro de 2019 Lucro do exercício Saldos em 31 de dezembro de 2020

Demonstrações do fluxo de caixa - Exercícios Findos em 31 de dezembro de 2020 e 2019 (valores expressos em reais)
Fluxo de caixa das atividades operacionais Lucro ou (prejuízo) líquido do exercício Ajustes para reconciliar o lucro líquido do exercício ao caixa proveniente das/ (aplicado nas) atividades operacionais: Equivalência patrimonial Variações nos ativos e passivos operacionais Fornecedores Obrigações tributárias Caixa líquido gerado pelas atividades operacionais Das atividades de investimento Empréstimo a partes relacionadas Caixa usado nas atividades de investimento Aumento (redução) de caixa e equivalentes de caixa Caixa e equivalentes de caixa no início do exercício Aumento (redução) no caixa e equivalentes de caixa Caixa e equivalentes de caixa no final do exercício

PODER JUDICIÁRIO

TRIBUNAL DE JUSTIÇA

TRIBUNAL DE JUSTIÇA DO ESTADO DE MATO GROSSO

EXTRATO

TERMO DE CESSÃO DE USO 02/2021 CIA 0723794-52.2020.8.11.0090

OBJETO: “Cessão de Uso” de um espaço físico contendo no fórum de Nova Canaã do Norte, com Endereço na Rua Alberto Alves, S/N, Centro, para o funcionamento da Defensoria Pública da Comarca de Nova Canaã do Norte/MT.

COOPERANTE: TRIBUNAL DE JUSTIÇA DO ESTADO DE MATO GROSSO

CNPJ: 03.535.606/0001-10

COOPERADO: DEFENSORIA PÚBLICA DO ESTADO DE MATO GROSSO

CNPJ: 02.528.193/0001-83

DA VIGÊNCIA Este Termo terá eficácia a partir da data de sua assinatura e vigência de 24 (vinte e quatro) meses ou, na hipótese de devolução do prédio à Prefeitura daquele Município antes de findo o período mencionado, enquanto o imóvel permanecer sob os cuidados deste Poder.

Cuiabá-MT, 11 de fevereiro de 2021

(Assinado digitalmente)

Ivone Regina Maca

Diretora do Departamento Administrativo

EDITAIS

EDITAL DE CONVOCAÇÃO DE ASSEMBLEIA GERAL DE CREDITORES

AUTOS N. 1005925-07.2019.8.11.0003 - PROCESSO JUDICIAL ELETRÔNICO - PJE

ESPÉCIE: Recuperação Judicial

PARTE AUTORA: NG NOVO GUARUJA II COMÉRCIO DE COMBUSTÍVEL LTDA, pessoa jurídica de direito privado inscrita no CNPJ sob o nº 11.976.306/0001-02 E JOSE RUBENS SELICANI-ME, pessoa jurídica de direito privado inscrita no CNPJ sob o n. 13.623.181/0001-54

ADVOGADOS DA PARTE REQUERENTE: ANTONIO FRANGE JUNIOR, OAB-MT 6.218 E ROSANE SANTOS DA SILVA, OAB-MT 17.087

ADMINISTRADORA JUDICIAL: EDGAR PACHECO SOCIEDADE INDIVIDUAL DE ADVOCACIA, pessoa jurídica devidamente registrada sob o CNPJ 26.816.399/0001-77

O Juízo de Direito da 4ª Vara Cível da Comarca de Rondonópolis - MT. FAZ SABER que, considerando que está em trâmite nesta vara o processo de Recuperação Judicial de NG NOVO GUARUJA II COMÉRCIO DE COMBUSTÍVEL LTDA E JOSE RUBENS SELICANI-ME serve-se do presente Edital, em conformidade com os artigos 35, 36 e 37 da lei 11.101/2005, PARA CONVOCAR TODOS OS CREDITORES E TERCEIROS INTERESSADOS DAS EMPRESAS NG NOVO GUARUJA II COMÉRCIO DE COMBUSTÍVEL LTDA e JOSE RUBENS SELICANI-ME, para que se reúnam em ASSEMBLEIA GERAL DE CREDITORES A SER REALIZADA DE FORMA VIRTUAL, nos seguintes termos:

I - DATA DA REALIZAÇÃO DA ASSEMBLEIA-GERAL DE CREDITORES:

1ª CONVOCAÇÃO 25.03.2021 às 9:30 horas, horário de Mato Grosso, pela

plataforma virtual Assembledx.

2ª CONVOCAÇÃO 01.04.2021 às 9:30 horas, horário de Mato Grosso, pela plataforma virtual Assembledx.

II- DA ORDEM DO DIA : Nos termos do Art. 36, inciso II, da LRF, informo que a ordem do dia versará sobre aprovação, rejeição ou modificação do plano de recuperação judicial apresentado pelos devedores, nos termos do Art. 35, observando-se o prazo de 15 dias de antecedência para publicação editalícia da convocação nos termos no Art. 36 caput.

III- ADVERTÊNCIAS/ ORIENTAÇÕES: Para acesso, cada credor/ procurador deverá realizar o PRÉ-CADASTRO, encaminhando um e-mail à Administração Judicial no endereço eletrônico: edgar.admjud@hotmail.com, em até no máximo 48 horas de antecedência ao início do credenciamento constante neste edital, indicando 01 (um) endereço eletrônico e-mail válido e atualizado, além do número de telefone celular, com DDD, apto a receber mensagens de texto e Whatsapp.

Ainda nos termos do artigo Art. 37, § 4 da LRF, é essencial, em caso de apresentação do credor na assembleia, a comprovação de documento hábil que demonstre os poderes transferido ao mandatário ou representante, devendo ser encaminhado o referido documento no seguinte e-mail: edgar.admjud@hotmail.com, em até 24 (vinte e quatro) horas antes da data prevista no aviso de convocação. Ainda, deverão os credores se atentar para a necessidade de “poderes expressos para voto em Assembleia Geral de Creditores”, em seus respectivos mandatos.

O participante habilitado no PRÉ-CADASTRO pela Administração Judicial receberá no endereço de e-mail indicado, as instruções necessárias para participação na assembleia virtual, com o login e a senha provisória para acesso à plataforma Digital Assembledx. Caso o participante não receba o e-mail com as informações para acesso, com o login e a senha provisória, deverá entrar em contato por um dos canais de suporte para verificação e solicitação dos dados necessários para o ingresso na plataforma.

O participante responsabiliza-se pela verificação dos seus dados pessoais no momento do login, bem como pela proteção de sua senha, que é pessoal e intransferível. O participante terá à disposição um chat online e WhatsApp 48 3372-8910 a partir das 09:00hs até às 18:00hs do dia anterior a realização da Assembleia Geral de Creditores e no dia da Assembleia Geral de Creditores, no mesmo horário.

O suporte por estes canais de atendimento são somente para sanar suas dúvidas e receber suporte da equipe técnica. Somente será permitido 01 (um) acesso por login na plataforma durante a Assembleia Geral de Creditores. No dia anterior à realização da Assembleia Geral de Creditores, o participante DEVERÁ realizar o login na plataforma para testar seus acessos.

No dia da Assembleia Geral de Creditores o participante deverá estar conectado à internet por meio de uma rede segura, estável e operacional, utilizando o dispositivo de sua preferência (computador ou celular). Recomenda-se o uso de laptops ou desktops com o navegador de internet atualizado (preferencialmente sistema operacional Windows e navegador Google Chrome), bem como dispositivo backup para o caso de o dispositivo principal apresentar problemas.

Os participantes também poderão obter as instruções detalhadas e ilustrativas para acesso e utilização da plataforma digital Assembledx, pela qual se realizará a AGC, no Manual do Usuário (ANEXO EM ID [48222043](#) DOS AUTO EM RECUPERAÇÃO).

E, para que chegue ao conhecimento de todos e que ninguém, no futuro, possa alegar ignorância, expediu-se o presente Edital, que será afixado no lugar de costume e publicado na forma da Lei. Eu,

Claucia Aparecida Polga, Gestora Judiciária o expedi e subscrevo, por determinação do MM. Juiz. Rondonópolis - MT, 09 de fevereiro de 2020.

**Claucia Aparecida Polga
Gestora Judiciária**

PODER JUDICIÁRIO DO ESTADO DE MATO GROSSO COMARCA DE CUIABÁ - DESEMBARGADOR JOSÉ VIDAL 1ª Vara Cível da Capital EDITAL Processo: 1031197-83.2019.8.11.0041 Espécie: RECUPERAÇÃO JUDICIAL (129) Polo ativo: S. BOSS MATTOZO - ME Pessoa(s) a ser(em) intimada(s): CREDORES/INTERESSADOS Finalidade: Proceder à intimação dos credores e interessados acerca da realização da Assembleia Geral de Credores, em ambiente virtual, por intermédio da plataforma BEx <https://agc.plataformabex.com.br/>, em primeira convocação, para o dia 01/03/2021, às 14h, e, em segunda convocação, para o dia 08/03/2021, às 14h, possuindo como ordem do dia a aprovação, rejeição ou modificação do plano de recuperação apresentado pela(s) devedora(s). **Despacho/decisão: "(...) 1 - Uma vez que houve objeção ao plano apresentado **CONVOCO ASSEMBLEIA GERAL DE CREDORES**, para deliberação sobre o plano de recuperação judicial, a ser realizada no dia 01/03/2021 (1ª convocação), às 14:00h e 08/03/2021 (2ª convocação), às 14:00h, em ambiente virtual, por intermédio da plataforma BEx <https://agc.plataformabex.com.br/>. 1.1) Os credores deverão realizar o pré- cadastramento por intermédio de correspondência eletrônica a ser encaminhada para o e- mail silvia@asvconsultoria.com.br até o dia 28/02/2021 às 14:00h (24 horas de antecedência), contendo as informações indicadas pela administradora judicial em Id. 48520385. 1.2) Deverá a administradora judicial envidar todos os esforços para que o ato seja realizado com transparência, bem como que seja conferida a maior publicidade possível ao ato e à presente decisão, visando, assim, a preservação da soberania do conclave. Deverá a recuperanda observar as metodologias e protocolos a serem indicados pela administradora judicial. 1.3) **EXPEÇA-SE EDITAL DE CONVOCAÇÃO**, do qual deverá constar as determinações de praxe (inclusive com observâncias das alterações feitas pela Lei n.º 14.112/2020). Deverá constar ainda, que o credor poderá ser representado na Assembleia Geral por mandatário ou representante legal, desde que encaminhe no e-mail do administrador judicial (silvia@asvconsultoria.com.br), até 24 (vinte e quatro) horas antes da data prevista no aviso de convocação, documento hábil que comprove seus poderes ou a indicação dos Id dos autos em que se encontre o documento (artigo 37, § 4º, da Lei N.º 11.101/2005). 1.4) **PUBLIQUE-SE EDITAL DE CONVOCAÇÃO**, com observância do artigo 36, da Lei N.º 11.101/2005, ressaltando que as despesas correm por conta da empresa em recuperação judicial (art. 36, § 3º, da Lei N.º 11.101/2005). 1.5) Com o intuito de conferir maior publicidade, o aludido EDITAL deverá ser publicado no Diário da Justiça, Diário Oficial Eletrônico do Estado, e disponibilizado pela administradora judicial em seu sítio eletrônico, com antecedência mínima de 15 dias corridos, observando-se as alterações feitas pela Lei 14.112/2020. Deverá a administradora judicial, proceder à afixação da convocação da assembleia, de forma ostensiva, na sede e filiais das devedoras (artigo 36, § 1º, da Lei N.º 11.101/2005). 1.4) Também deverá constar no referido Edital que os credores poderão obter cópia do plano de recuperação judicial a ser submetido à deliberação na assembleia diretamente com a administradora judicial (artigo 36, III, da Lei n.º 11.101/2005). 1.5) **PROVIDENCIE O SR. GESTOR JUDICIÁRIO COM URGÊNCIA** a imediata publicação desta decisão, também no Diário da Justiça Eletrônico, juntamente com a publicação do edital, contendo o nome dos advogados que juntaram procuração nos autos, visando dar o mais amplo conhecimento da realização da referida AGC e do conteúdo desta decisão. (...)". **Advertências: Os credores poderão obter cópia do plano de recuperação judicial a ser submetido à deliberação na assembleia diretamente com a administradora judicial, Sílvia Mara Leite Cavalcante, contadora, regularmente inscrita no CRC/MT sob o n.º 6.050, com endereço profissional na Avenida Isaac Póvoas, n.º 1.331, sala 101 (Edifício Milão), bairro Popular, CEP: 78.045-900, Cuiabá (MT), tel: (65) 3023-3555 / 9-9225- 5000, e-mail: silvia@asvconsultoria.com.br. Ademais, os credores poderão ser representados na Assembleia Geral por mandatário ou representante legal, desde que encaminhe à referida profissional, por meio do e-mail, já indicado, até vinte e quatro horas antes da data prevista neste instrumento convocatório, documento hábil que comprove seus poderes ou indique as folhas dos autos em que ele se encontre (art. 37, § 4º, da lei 11.101/2005).E, para que chegue ao conhecimento de todos e que ninguém, no futuro, possa alegar ignorância, expediu-se o presente edital, que será afixado no lugar de costume e publicado na forma da lei. Eu, Elisângela de Souza Barros Campanholo, analista judiciária, digitei. Cuiabá, 10 de fevereiro de 2021. César Adriane Leônico Gestor Judiciário.****

DUAS COISAS CAUSAM DISTANCIAMENTO: CONSCIÊNCIA E MORTE. QUAL VOCÊ PREFERE?

Nossa saúde está perto do limite, com profissionais exaustos e famílias desoladas. O Governo do Estado está fazendo a parte dele, mas é preciso que você também faça a sua. Respeite o distanciamento social, cuide da higiene e proteja todos à sua volta. **Só é possível frear o coronavírus se todos levarem isso a sério.**



MT UNIDO
para superar





Governo do Estado de Mato Grosso
Secretaria de Estado de Planejamento e Gestão

**SUPERINTENDÊNCIA DA IMPRENSA OFICIAL DO
ESTADO DE MATO GROSSO**

CENTRO POLÍTICO ADMINISTRATIVO
Rua Júlio Domingos de Campos
CEP 78050-970 - Cuiabá - Mato Grosso
CNPJ(MF) 03.507.415/0004-97

www.iomat.mt.gov.br
Acesse o portal E-Mato Grosso
www.mt.gov.br

ORIENTAÇÃO PARA PUBLICAÇÃO

De acordo com a Instrução Normativa nº 005/2008 do Diário Oficial de 27 de maio de 2008, as matérias deverão ser enviadas pelo sistema IOMATNET e no balcão da IOMAT, pessoalmente, em Pen Drive, CD-ROM ou através do correio eletrônico, publica@iomat.mt.gov.br, até as 16:00hs.

Os arquivos deverão ser em extensão .rtf, .doc ou .docx

ATENDIMENTO EXTERNO

De acordo com a Portaria nº 030/2019/SEPLAG do Diário Oficial de 05 de Abril de 2019, o atendimento é de Segunda à Sexta-feira, das 08:00hs às 12:00hs e 13:00hs às 17:00hs.

(65) 3613-8000

HINO NACIONAL

Letra de Joaquim Osório Duque Estrada e música de Francisco Manoel da Silva

Ouviram do Ipiranga as margens plácidas
De um povo heróico o brado retumbante,
E o sol da Liberdade, em raios fúlgidos,
Brilhou no céu da Pátria nesse instante.

Se o penhor dessa igualdade
Consequimos conquistar com braço forte,
Em teu seio, ó Liberdade,
Desafia o nosso peito a própria morte!

Ó Pátria amada, Idolatrada, Salve! Salve!

Brasil, um sonho intenso, um raio vívido
De amor e de esperança à terra desce,
Se em teu formoso céu, risonho e límpido,
A imagem do Cruzeiro resplandece.

Gigante pela própria natureza,
És belo, és forte, impávido colosso,
E o teu futuro espelha essa grandeza

Terra adorada, Entre outras mil,
És tu, Brasil, Ó Pátria amada!
Dos filhos deste solo és mãe gentil,
Pátria amada, Brasil!

Deitado eternamente em berço esplêndido,
Ao som do mar e à luz do céu profundo,
Fulguras, ó Brasil, florão da América,
Iluminado ao sol do Novo Mundo!

Do que a terra mais garrida
Teus risonhos, lindos campos têm mais flores;
"Nossos bosques têm mais vida",
"Nossa vida" no teu seio "mais amores".

Ó Pátria amada, Idolatrada, Salve! Salve!

Brasil, de amor eterno seja símbolo
O lábaro que ostentas estrelado,
E diga o verde-louro desta fâmula
Paz no futuro e glória no passado.

Mas, se ergues da justiça a clava forte,
Verás que um filho teu não foge à luta,
Nem teme, quem te adora, a própria morte!

Terra adorada Entre outras mil,
És tu, Brasil, Ó Pátria amada!

Dos filhos deste solo és mãe gentil,
Pátria amada,
Brasil!

HINO DE MATO GROSSO

Decreto Nº 208 de 05 de setembro de 1983

Letra de Dom Francisco de Aquino Corrêa e música do maestro Emílio Heine

Limitando, qual novo colosso,
O ocidente do imenso Brasil,
Eis aqui, sempre em flor, Mato Grosso,
Nosso berço glorioso e gentil!

Eis a terra das minas faiscantes,
Eldorado como outros não há
Que o valor de imortais bandeirantes
Conquistou ao feroz Paiaguás!

Salve, terra de amor, terra do ouro,
Que sonhara Moreira Cabral!
Chova o céu dos seus dons o tesouro
Sobre ti, bela terra natal!

Terra noiva do Sol! Linda terra!
A quem lá, do teu céu todo azul,
Beija, ardente, o astro louro, na serra
E abençoa o Cruzeiro do Sul!

No teu verde planalto escampado,
E nos teus pantanais como o mar,
Vive solto aos milhões, o teu gado,
Em mimosas pastagens sem par!

Salve, terra de amor, terra do ouro,
Que sonhara Moreira Cabral!
Chova o céu dos seus dons o tesouro
Sobre ti, bela terra natal!

Hévea fina, erva-mate preciosa,
Palmas mil, são teus ricos florões;
E da fauna e da flora o índio goza,
A opulência em teus virgens sertões.

O diamante sorri nas grupiarias
Dos teus rios que jorram, a flux.
A hulha branca das águas tão claras,
Em cascatas de força e de luz!

Salve, terra de amor, terra do ouro,
Que sonhara Moreira Cabral!
Chova o céu dos seus dons o tesouro
Sobre ti, bela terra natal!

Dos teus bravos a glória se expande
De Dourados até Corumbá,
O ouro deu-te renome tão grande,
Porém mais nosso amor te dará!

Ouve, pois, nossas juras solenes
De fazermos em paz e união,
Teu progresso imortal como a fênix
Que ainda timbra o teu nobre brasão!

Salve, terra de amor, terra de ouro,
Que sonhara Moreira Cabral!
Chova o céu dos seus dons o tesouro
Sobre ti, bela terra natal!

HINO À BANDEIRA DE MATO GROSSO

Letra e música dos autores: Abel Santos Anjos Filho, Tânia Domingas do Nascimento e Hudson C. Rocha

"Uma radiante estrela exalta o céu anil
Fulgura na imensidão do meu Brasil
Constelação de áurea cultura e glórias mil
Do bravo heróico bandeirante varonil
Que descobrindo a extensa mata sobranceira
Do Centro Oeste, imensa gleba brasileira
Trouxe esperança à juventude altaneira
Delimitando a esfera verde da bandeira.

Erga aos céus oh! estandarte
De amor e união
Mato Grosso feliz
Do Brasil é o verde coração.
Belo pendão que ostenta o branco da pureza
Losango lar da paz e feminil grandeza.
Teu manto azul é o céu que encobre a natureza
De um Mato Grosso emoldurado de beleza.

No céu estampas o matiz patriarcal
E ao Sol fulguras belo esplêndido ideal
Na Terra semeando a paz universal
Para colhermos um futuro sem igual.
Erga aos céus oh! estandarte
De amor e união
Mato Grosso feliz
Do Brasil é o verde coração".