

DIÁRIO OFICIAL



do Estado de Mato Grosso ANO CXXX - CUIABÁ terça-feira, 16 de Fevereiro de 2021 Nº 27.938

PODER EXECUTIVO

DECRETO

DECRETO Nº 823, DE 15 DE FEVEREIRO DE 2021.

Dispõe sobre a criação e estruturação das Regionais de Educação no âmbito da Secretaria de Estado de Educação - SEDUC e o processo de transição administrativa, e dá outras providências.

O GOVERNADOR DO ESTADO DE MATO GROSSO, no uso de suas atribuições que lhe confere o art. 66, inciso III, da Constituição Estadual, e

CONSIDERANDO a Lei Federal nº 9.394, de 20 de dezembro de 1996 (LDB), que estabelece as diretrizes e bases da educação nacional, e suas alterações posteriores;

CONSIDERANDO o art. 1º, da Lei Estadual nº 8.405, de 27 de dezembro de 2005, que transformou os Centros de Formação e Atualização dos Profissionais da Educação Básica - CEFAPROS/MT, em unidades administrativas, posteriormente, regulamentadas pelo Decreto Estadual nº 7.542, de 05 de maio de 2006;

CONSIDERANDO os arts. 3º e 12, da Lei Complementar nº 206, de 29 de dezembro de 2004, que alterou os arts. 3º e 39 da Lei Complementar nº 50, de 1º de outubro de 1998;

CONSIDERANDO a necessidade de alinhar a arquitetura organizacional da Secretaria de Estado de Educação (SEDUC) estruturando as Regionais de Ensino para dinamizar a implementação das Políticas Educacionais, de Formação e Administrativa;

CONSIDERANDO a necessidade de melhorar o processo de articulação técnica e educacional com os municípios, assegurando o desenvolvimento de programas e projetos em regime de colaboração e o processo de municipalização dos anos iniciais do ensino fundamental;

CONSIDERANDO o objetivo nacional de garantir a qualidade da educação e de agilizar a universalização da educação básica no estado do Mato Grosso com a finalidade de minimizar as desigualdades,

DECRETA:

CAPÍTULO I DAS DISPOSIÇÕES INICIAIS

Art. 1º Fica criada e autorizada a estruturação organizacional das Diretorias Regionais de Educação - DRE's, no âmbito da Secretaria de Estado de Educação de Mato Grosso (SEDUC), até o final do terceiro trimestre de 2021.

§ 1º A SEDUC, a fim de assegurar o cumprimento do estabelecido no *caput*, constituirá comissão técnica de transição, composto por servidores do Órgão Central, Centros de Formação e Atualização dos Profissionais da Educação Básica - CEFAPROS, Conselho Estadual de Educação e Assessores Pedagógicos, para desenvolver os estudos técnicos necessários e propor modelo de estruturação organizacional para as Diretorias Regionais de Educação.

§ 2º Incumbe à Comissão Técnica de Transição:

I - propor o(s) instrumento(s) legal(is) necessários à estruturação das Regionais de Educação;

II - propor estrutura e modelo de gestão, com método e instrumentos, suficientes para assegurar o cumprimento da missão disposta no art. 4º, deste decreto;

III - propor uma estrutura em que a Regional de Educação figure como a instância intermediária entre o órgão central e unidades escolares e concentre o processo de comunicação em um único canal, de forma a reduzir a dispersão de informações.

§ 3º Caberá à Secretaria Adjunta Executiva da SEDUC a coordenação dos trabalhos da Comissão Técnica de Transição e, a seu critério, convocar os servidores que se fizerem necessários para a execução dos trabalhos.

Art. 2º Até a aprovação e publicação do novo marco legal,

GOVERNO DO ESTADO DE MATO GROSSO

SEPLAG
SECRETARIA DE ESTADO DE
PLANEJAMENTO E GESTÃO

IOMAT
SUPERINTENDÊNCIA DA IMPRENSA
OFICIAL DO ESTADO DE MATO GROSSO

CENTRO POLÍTICO ADMINISTRATIVO
Rua Júlio Domingos de Campos
CEP 78050-970 Cuiabá - Mato Grosso
CNPJ(MF) 03.507.415/0004-97
FONE: (65) 3613-8000

E-mail:
publica@iomat.mt.gov.br

Visite nosso Portal:
www.iomat.mt.gov.br

Acesse o Portal E-Mato Grosso
www.mt.gov.br

Mauro Mendes Ferreira
Governador do Estado

Otaviano Olavo Pivetta
Vice-Governador

Secretário-Chefe da Casa Civil Mauro Carvalho Junior
Secretário-Chefe de Gabinete do Governador Jordan Espindola dos Santos
Secretário de Estado de Agricultura Familiar Silvano Ferreira do Amaral
Secretária de Estado de Assistência Social e Cidadania Rosamaria Ferreira de Carvalho
Secretário de Estado de Ciência, Tecnologia e Inovação Nilton Borges Borgato
Secretário de Estado de Cultura, Esporte e Lazer Alberto Machado
Secretário de Estado de Desenvolvimento Econômico Cesar Alberto Miranda Lima dos Santos Costa
Secretário de Estado de Educação Alan Resende Porto
Secretário de Estado de Fazenda Rogério Luiz Gallo
Secretário de Estado de Infraestrutura e Logística Marcelo de Oliveira e Silva
Secretária de Estado de Meio Ambiente Mauren Lazzaretti
Secretário de Estado de Planejamento e Gestão Basílio Bezerra Guimarães dos Santos
Secretário de Estado de Saúde Gilberto Gomes de Figueiredo
Secretário de Estado de Segurança Pública Alexandre Bustamante dos Santos
Procurador-Geral do Estado Francisco de Assis da Silva Lopes
Secretário Controlador-Geral do Estado Emerson Hideki Hayashida

considerado como período de transição administrativa, a execução das competências das Diretorias Regionais de Educação se dará por meio das diretorias dos CEFAPROS.

Parágrafo único. Fica estabelecida a estrutura organizacional transitória das Diretorias Regionais de Educação de acordo com o seguinte:

I - Diretoria Regional de Educação - cujas competências serão executadas, durante a fase de transição, pela diretoria do CEFAPRO;

II - Núcleo de Assessoria à Política de Gestão Educacional - cujas competências serão geridas por Assessor Pedagógico, preferencialmente, escolhido entre os assessores nomeados para atuar no município polo;

III - Núcleo de Assessoria à Política de Gestão Administrativa - cujas competências serão geridas por Assessor Pedagógico, preferencialmente, escolhido entre os assessores nomeados para atuar no município polo;

IV - Núcleo de Formação Profissional - cujas competências serão geridas pelo coordenador de formação continuada do CEFAPRO.

Art. 3º Durante o processo de transição administrativa, as estruturas das Diretorias Regionais de Educação compartilharão o espaço físico com os CEFAPROS.

§ 1º Fica a Secretaria Adjunta de Infraestrutura e Patrimônio, por meio da Superintendência de Obras, incumbida de, em 60 (sessenta) dias, nos municípios onde os Assessores Pedagógicos estão alocados em prédios alugados, adequar os espaços dos CEFAPROS / Diretoria Regional de Educação, para recebê-los.

§ 2º Nos municípios onde o CEFAPRO está alocado em prédio alugado e os Assessores Pedagógicos em prédio próprio, a Secretaria Adjunta de Infraestrutura e Patrimônio, por meio da Superintendência de Obras, fará avaliação das condições do imóvel indicando ou não sua adequação para receber o CEFAPRO / Diretoria Regional de Educação.

§ 3º Nos municípios onde não existe polo do CEFAPRO o(s) Assessor(es) Pedagógico(s) continuará(ão) desenvolvendo suas atribuições conforme legalmente previsto, bem como, contribuindo com os colegas coordenadores dos Núcleos de Assessoria, na proposição de modelos organizacionais e procedimentais para estruturação da Diretoria Regional de Educação.

Art. 4º As Diretorias Regionais de Educação serão estruturadas e organizadas com a missão de implantar e implementar as políticas educacionais e de gestão administrativa e financeira nas unidades escolares, bem como, implantar, implementar e fortalecer o Regime de Colaboração entre estado e municípios.

Art. 5º Fica autorizada a estruturação e antecipação da execução de ações, necessárias à implantação de programas e projetos prioritários que deverão constar no rol de competências futuras das Diretorias Regionais de Educação - DRE's.

CAPÍTULO II

DAS ESTRUTURAS ORGANIZACIONAIS DE TRANSIÇÃO

Seção I

Das Diretorias e Coordenadorias dos CEFAPROS Diretorias Regionais de Educação

Art. 6º As diretorias dos CEFAPROS ficam incumbidas de acumular, temporariamente, a função das Diretorias Regionais de Educação, competindo-lhes o seguinte:

I - apoiar a implementação dos trabalhos da Comissão Técnica de Transição no âmbito de sua circunscrição territorial;

II - apoiar a implementação dos processos de ensino e aprendizagem de acordo com as políticas educacionais estaduais e nacionais;

III - apoiar a implementação das atividades de gestão administrativa, financeira, patrimonial e de gestão de pessoas;

IV - acompanhar os processos de execução das políticas educacionais e de gestão prestando assessoria presencial e remota;

V - desenvolver ações a fim de promover o atendimento dos indicadores institucional e educacional, da regional e das escolas no âmbito de sua circunscrição, para atendimento das metas estaduais e nacionais de educação e de gestão;

VI - desenvolver a política de formação dos profissionais da educação no âmbito da rede estadual e redes municipais parceiras;

VII - promover, assessorar, apoiar e acompanhar o processo de

implantação do regime de colaboração com os municípios;

VIII - desenvolver por meio de seu Núcleo de Formação, em articulação com os Núcleos de Assessoria a formação continuada e aperfeiçoamento dos Profissionais da Educação.

Art. 7º A Coordenadoria de Formação Continuada, temporariamente e, em conjunto com Assessor Pedagógico que atua no município polo do CEFAPRO, escolhido por seus pares, comporá a Equipe Técnica de Apoio Regional que contará com as seguintes atribuições:

I - executar levantamentos e análises de dados solicitadas pela Comissão Técnica de Transição subsidiando o processo de estruturação das diretorias regionais de ensino no âmbito de sua circunscrição;

II - propor metodologias, técnicas e instrumentos de formação que possam contribuir com a melhoria do desempenho dos profissionais da educação;

III - desenvolver plano de formação e capacitação dos profissionais da educação, para o ano de 2021, de acordo com as diretrizes estabelecidas pela SEDUC.

Seção II

Dos Núcleos de Assessoria à Política Educacional

Art. 8º Os Núcleos de Assessoria à Política Educacional, coordenado e composto por Assessor Pedagógico escolhido por seus pares, tem a missão de assegurar a implementação das diretrizes curriculares nacionais e estaduais da educação a fim de garantir o cumprimento das metas nacionais e estaduais da educação nas unidades escolares que compõe sua circunscrição, competindo-lhe:

I - fornecer orientação técnica educacional às Unidades Escolares públicas e privadas;

II - assessorar tecnicamente as secretarias municipais de educação, nos termos de convênio;

III - orientar e acompanhar a aplicação da legislação educacional às unidades escolares públicas e privadas quanto a:

a) assessorar as Secretarias Municipais de Educação (SME) quanto à aplicabilidade da legislação educacional advindas do Conselho Estadual de Educação e da SEDUC;

b) orientar e acompanhar as escolas do Sistema Estadual de Ensino na elaboração e execução da matriz curricular, calendário escolar, regimento escolar e demais documentos necessários e de interesse da escola;

c) aprovar os documentos mencionados no *caput* desse artigo quando se tratar de estabelecimentos privados e, em se tratando de escolas públicas, a aprovação dar-se-á pelo Conselho Deliberativo da Comunidade Escolar (CDCE);

e) emitir parecer sobre as irregularidades constatadas nas unidades escolares e submetê-lo a apreciação e homologação da SEDUC;

f) dar atendimento e resposta, em tempo hábil, às solicitações emanadas da SEDUC e unidades escolar, no âmbito da sua competência;

IV - articular e monitorar programas e projetos emanados da SEDUC na área de abrangência das unidades escolares pública, privadas e ONGs;

V - expedir documentação referente a alunos das escolas desativadas, através dos documentos mantidos sob sua guarda;

VI - cancelar as atas de resultados finais, juntamente com o diretor e secretário escolar;

VII - elaborar relatório circunstanciado de verificação prévia da situação da escola, através de visita objetivando regularidade no processo;

VIII - orientar, acompanhar e analisar a elaboração do Plano de Desenvolvimento Escolar (PDE), tendo por base instrumentos emanados do órgão central;

IX - monitorar a execução do Plano de Desenvolvimento Escolar (PDE) nas unidades escolares, através de instrumentos avaliativos emitidos pelo órgão central;

X - participar do processo de elaboração dos atos administrativos no que refere a atribuição de classes e/ou aulas.

Art. 9º O Assessor Pedagógico, sem prejuízo de suas atribuições, criadas pela Lei Complementar nº 50, de 1º de outubro de 1998 e alteradas pela Lei Complementar nº 206, de 29 de dezembro de 2004, desenvolverá sua agenda de trabalho alinhada com a agenda desenvolvida pela diretoria do CEFAPRO / Diretoria Regional de Educação do município polo.

Seção III**Dos Núcleos de Assessoria à Política de Gestão Administrativa**

Art. 10 Os Núcleos de Assessoria à Política de Gestão Administrativa, coordenado e composto por Assessor Pedagógico escolhido por seus pares, tem a missão de assegurar a implementação das políticas de gestão administrativa, financeira e gestão de pessoas, nas unidades escolares que compõe a circunscrição de sua respectiva regional, competindo-lhe:

I - fornecer orientação administrativa às Unidades Escolares públicas e privadas;

II - assessorar administrativamente as secretarias municipais de educação, nos termos de convênio;

III - orientar e acompanhar a aplicação da legislação administrativa às unidades escolares públicas e privadas quanto a:

a) assessorar as Secretarias Municipais de Educação (SME) quanto à aplicabilidade da legislação administrativa advindas da SEDUC;

b) monitorar, bimestralmente (*in loco*) as Escolas da Rede Estadual de Ensino, objetivando o cumprimento do estabelecido na legislação pertinente;

c) manter sob seu controle o quantitativo de pessoal estabelecido pela SEDUC, bem como as disponibilidades para outros órgãos públicos;

d) emitir parecer sobre as irregularidades constatadas nas unidades escolares e submetê-lo a apreciação e homologação da SEDUC;

e) subsidiar as unidades escolares na execução e consolidação dos atos administrativos;

f) dar atendimento e resposta, em tempo hábil, às solicitações emanadas das superintendências da SEDUC e unidades escolares, no âmbito da sua competência;

IV - elaborar relatório circunstanciado de verificação prévia da situação da escola, através de visita objetivando regularidade no processo;

V - participar do processo de elaboração dos atos administrativos no que refere a atribuição de classes e/ou aulas.

Seção IV**Dos Núcleos de Formação Profissional**

Art. 11 Os Núcleos de Formação Profissional tem como finalidade a formação continuada, o uso de novas tecnologias no processo ensino-aprendizagem e a inclusão digital de profissionais da educação básica da rede estadual de ensino, competindo-lhe:

I - coordenar o planejamento e a execução das ações pedagógicas da Diretoria Regional de Ensino;

II - articular a elaboração participativa do Plano de Formação Anual em conjunto com os núcleos de assessoria e coordenadores pedagógicos das unidades escolares de sua circunscrição;

III - atuar junto aos Coordenadores Pedagógicos para divulgar o Plano de Formação Anual;

IV - sensibilizar e mobilizar os servidores quanto aos programas, projetos e cursos de formação;

V - coordenar, monitorar e avaliar os resultados obtidos com a implementação do Plano de Formação Anual;

VI - coordenar e monitorar a implementação do Plano de Formação Anual;

VII - realizar a formação continuada em parceria com os assessores pedagógicos e administrativos e coordenadores pedagógicos das escolas;

VIII - fazer avaliação anual dos resultados em conjunto com a unidade central de avaliação;

IX - capacitar os profissionais da educação para o uso de novas tecnologias educacionais nas unidades escolares;

X - propor e incentivar a realização de encontros formativos e similares com grupos de professores e coordenadores pedagógicos observando as diretrizes político-pedagógicas da SEDUC.

CAPÍTULO III**DA MANUTENÇÃO DAS ATIVIDADES DAS DIRETORIAS REGIONAIS DE EDUCAÇÃO DURANTE A TRANSIÇÃO**

Art. 12 As transferências de recursos financeiros aos Conselhos Deliberativos dos Centros de Formação e Atualização dos Profissionais da Educação Básica - CDC's, bem como, aos Conselhos Deliberativos da Assessoria Pedagógica - CDAP's, permanecem de acordo com o disposto

nas Instruções Normativas: nº 005/2015/GS/SEDUC/MT e nº 005/2017/GS/SEDUC/MT

Art. 13 A SEDUC, mediante instrumento normativo equivalente, poderá promover alterações e ou adequações das normas mencionadas no art. 10, deste decreto, assim como, expedir outros atos normativos e administrativos necessários à manutenção das atividades das diretorias regionais de educação.

CAPÍTULO IV**DAS DISPOSIÇÕES TRANSITÓRIAS E FINAIS**

Art. 14 A estrutura básica da Comissão Técnica será formada de acordo com o seguinte:

I - Coordenação Executiva

II - Pleno da Comissão Técnica

III - Subcomissões temáticas

IV - Equipes regionais de apoio técnico

Parágrafo único O Coordenador Executivo elaborará a proposta de organização dos trabalhos da Comissão composto por dimensões que envolvam necessariamente:

I - a análise situacional e definição das diretrizes gerais dos trabalhos da Comissão previstas nos arts. 1º, 2º e 4º, deste decreto;

II - a identificação, levantamento e análise do marco legal;

III - a identificação e organização dos temas a serem estudados e posteriormente estruturados para atender ao modelo de regionalização proposto;

III - a definição, conjuntamente com os membros da Comissão, de subcomissões temáticas compostas por, no mínimo, 2 (dois) membros da Comissão;

IV - a proposta de organização dos trabalhos contará, necessariamente, com um cronograma detalhado das entregas a serem feitas pela Comissão e Subcomissões.

Art. 15 Eventuais dúvidas no decorrer da execução deste Decreto serão dirimidas no âmbito da coordenação executiva dos trabalhos da Comissão Técnica de Transição, cabendo à SEDUC expedir normas complementares.

Art. 16 Cabe à SEDUC assegurar os recursos humanos, materiais, orçamentários e financeiros necessários à implementação do disposto neste decreto.

Parágrafo único Incumbe ao coordenador executivo a disponibilização das condições necessárias ao desenvolvimento dos trabalhos, incluindo espaço físico adequado, equipamentos e pessoal que se fizerem necessários.

Art. 17 Este decreto entra em vigor na data da sua publicação.

Palácio Paiaguás, em Cuiabá, 15 de fevereiro de 2021, 200º da Independência e 133º da República.

MAURO MENDES
Governador do Estado

MAURO CARVALHO JUNIOR
Secretário-Chefe da Casa Civil

ALAN RESENDE PORTO
Secretário de Estado de Educação

DECRETO Nº 824, DE 15 DE FEVEREIRO DE 2021.

Introduz alterações no Decreto nº 1.977, de 23 de novembro de 2000, que regulamenta o Imposto sobre a Propriedade de Veículos Automotores - IPVA, e dá outras providências.

O GOVERNADOR DO ESTADO DE MATO GROSSO, no uso das atribuições que lhe são conferidas pelo artigo 66, inciso III, da Constituição Estadual, e

CONSIDERANDO a publicação da Lei nº 11.306, de 29 de janeiro de

2021, que alterou a Lei nº 7.301, de 17 de julho de 2000, que institui o Imposto sobre a Propriedade de Veículos Automotores - IPVA;

CONSIDERANDO a publicação da Resolução CONTRAN nº 809, de 15 de dezembro de 2020, que dispõe sobre os requisitos para emissão do Certificado de Registro de Veículo (CRV), do Certificado de Licenciamento Anual (CLA) e do comprovante de transferência de propriedade em meio digital;

CONSIDERANDO a publicação do Decreto nº 774, de 29 de dezembro de 2020, que dispõe sobre a estrutura organizacional da Secretaria de Estado de Fazenda - SEFAZ, a redistribuição de cargos em comissão e funções de confiança;

DECRETA:

Art. 1º O Decreto nº 1.977, de 23 de novembro de 2000, que regulamenta o Imposto sobre a Propriedade de Veículos Automotores - IPVA, passa a vigorar com as seguintes alterações:

I - alterada a íntegra do artigo 2º, com a redação assinalada:

“**Art. 2º** O Imposto sobre a Propriedade de Veículos Automotores - IPVA incide anualmente sobre a propriedade de veículo automotor de qualquer espécie sujeito a registro, matrícula ou licenciamento neste Estado.

Parágrafo único O IPVA incide também sobre a propriedade de veículo automotor, ainda que dispensado de registro, matrícula ou licenciamento no órgão próprio, desde que o seu proprietário esteja domiciliado no Estado.”

II - alterado o § 6º do artigo 7º, com a seguinte redação:

“**Art. 7º** (...)

(...)

§ 6º Para o reconhecimento das isenções, aplicam-se, no que couberem, as disposições previstas para reconhecimento da não-incidência nos §§ 4º e 5º, *nocaput* do § 6º, no inciso III do § 9º e no § 10 do artigo 8º, bem como nos incisos II e III do § 2º e nos §§ 4º e 5º do artigo 9º deste regulamento.

(...).”

III - revogado o inciso II do § 9º do artigo 8º;

IV - alterado o § 2º do artigo 13, na forma assinalada:

“**Art. 13**(...)

(...)

§ 2º Nos casos em que houver a regular comunicação de venda veicular junto ao DETRAN/MT e uma vez efetuado o lançamento da comunicação de venda no sistema estadual de veículos, a Secretaria de Estado de Fazenda poderá responsabilizar o adquirente pelo pagamento do imposto devido, independentemente da efetiva ocorrência da transferência de propriedade no documento do veículo.

(...).”

V - substituída a remissão feita às unidades fazendárias, cujas nomenclaturas foram alteradas com a edição do Decreto nº 774, de 29 de dezembro de 2020, devendo ser promovida a adequação no correspondente texto, como segue:

	Dispositivo	Remissão à unidade fazendária	Substituir por:
a)	Art. 8º, § 4º, II	Coordenadoria do IPVA, ITCD e Outras Receitas Públicas da Superintendência de Fiscalização - CIOR/SUFIS	Coordenadoria do IPVA, ITCD e Outras Receitas da Superintendência de Consultoria Tributária e Outras Receitas - CIIOR/SUCOR
b)	Art. 8º, § 10	CIOR/SUFIS	CIIOR/SUCOR
c)	Art. 9º, caput	Coordenadoria do IPVA, ITCD e Outras Receitas Públicas da Superintendência de Fiscalização - CIOR/SUFIS	Coordenadoria do IPVA, ITCD e Outras Receitas da Superintendência de Consultoria Tributária e Outras Receitas - CIIOR/SUCOR
d)	Art. 9º, § 1º	Superintendente de Fiscalização	Superintendente de Consultoria Tributária e Outras Receitas
e)	Art. 9º, § 2º	CIOR/SUFIS	CIIOR/SUCOR
f)	Art. 9º, § 3º-A	CIOR	CIIOR/SUCOR

g)	Art. 35-B-1, § 3º	CIOR/SUFIS	CIIOR/SUCOR
h)	Art. 35-C, § 2º	Coordenadoria do IPVA, ITCD e Outras Receitas Públicas da Superintendência de Fiscalização - CIOR/SUFIS	Coordenadoria do IPVA, ITCD e Outras Receitas da Superintendência de Consultoria Tributária e Outras Receitas - CIIOR/SUCOR

Art. 2º Este Decreto entra em vigor na data da sua publicação, retroagindo seus efeitos a 4 de janeiro de 2021, exceto em relação ao disposto no inciso I do artigo 1º, cujos efeitos retroagem de 29 de janeiro de 2021.

Art. 3º Revogam-se as disposições em contrário.

Palácio Paiaguás, em Cuiabá - MT, 15 de fevereiro de 2021, 200º da Independência e 133º da República.

MAURO MENDES
 Governador do Estado

MAURO CARVALHO JUNIOR
 Secretário-Chefe da Casa Civil

ROGÉRIO LUIZ GALLO
 Secretário de Estado de Fazenda

DECRETO Nº 825, DE 15 DE FEVEREIRO DE 2021.

Dispõe sobre a estrutura organizacional do Mato Grosso Previdência - MTPREV, a distribuição de cargos em comissão e funções de confiança.

O GOVERNADOR DO ESTADO DE MATO GROSSO, no uso das atribuições que lhe confere o art. 66, incisos III e V, da Constituição Estadual,

DECRETA:

Art. 1º O Mato Grosso Previdência - MTPREV compete à gestão única do Regime Próprio de Previdência Social do Estado de Mato Grosso, para os servidores civis e militares, ativos e inativos abrangendo todos os Poderes e Órgãos Constitucionais Autônomos.

Art. 2º Fica aprovada a estrutura organizacional do Mato Grosso Previdência - MTPREV nos termos da Lei Complementar nº 560, de 31 de dezembro de 2014, Lei Complementar nº 266, de 29 de dezembro de 2006, Lei Complementar nº 506, de 11 de setembro de 2013, Lei Complementar nº 612, de 28 de janeiro de 2019, Lei Complementar nº 662, de 28 de maio de 2020.

Art. 3º A estrutura organizacional básica e setorial do Mato Grosso Previdência - MTPREV compreende as seguintes unidades administrativas:

I - NÍVEL DE DECISÃO COLEGIADA

1. Conselho de Previdência
2. Conselho Fiscal

II - NÍVEL DE DIREÇÃO SUPERIOR

1. Gabinete da Presidência do Mato Grosso Previdência
- 1.1. Diretoria de Previdência
- 1.2. Diretoria de Receitas Previdenciárias
- 1.3. Diretoria de Administração Sistêmica

III - NÍVEL DE APOIO ESTRATÉGICO E ESPECIALIZADO

1. Unidade Setorial de Controle Interno - UNISECI
2. Ouvidoria Setorial
3. Comissão de Gestão do FEDAT
4. Comitê de Investimento
5. Núcleo de Gestão Estratégica para Resultados - NGER
6. Unidade Setorial da PGE

IV - NÍVEL DE ACESSORAMENTO SUPERIOR

1. Gabinete de Direção

2. Unidade de Assessoria

V - NÍVEL DE ADMINISTRAÇÃO SISTÊMICA

1. Coordenadoria Administrativa
 - 1.1. Gerência de Gestão de Pessoas
 - 1.2. Gerência de Protocolo e Arquivo
 - 1.3. Gerência de Patrimônio e Serviços

2. Coordenadoria Financeira e Contábil
 - 2.1. Gerência Financeira
 - 2.2. Gerência Contábil
 - 2.3. Gerência de Orçamento e Convênio

3. Coordenadoria de Tecnologia da Informação

VI - NÍVEL DE EXECUÇÃO PROGRAMÁTICA

1. Coordenadoria de Concessão de Benefícios
 - 1.1. Gerência de Concessão do Poder Executivo
 - 1.2. Gerência de Concessão dos demais Poderes
 - 1.3. Gerência de Conformidade
 - 1.4. Gerência de Vida Funcional

2. Coordenadoria de Manutenção e Monitoramento
 - 2.1. Gerência de Cadastro
 - 2.2. Gerência de Aposentados e Pensionistas
 - 2.3. Gerência de Análise
 - 2.4. Gerência de Cálculos
 - 2.5. Gerência de Folha de Pagamento

3. Coordenadoria de Receitas Previdenciárias
 - 3.1. Gerência de Arrecadação
 - 3.2. Gerência de Certidão de Tempo de Contribuição
 - 3.3. Gerência de Compensação Previdenciária

4. Coordenadoria de Investimentos e Atuação
 - 4.1. Gerência de Atuação

5. Coordenadoria de Atendimento Previdenciário

Art. 4º As unidades administrativas dispostas no inciso II, III e IV do art. 3º, deste Decreto, possuem vínculo hierárquico e administrativo com o Gabinete da Presidência do Mato Grosso Previdência.

Art. 5º As unidades administrativas dispostas no inciso V do art. 3º, deste Decreto, possuem vínculo hierárquico e administrativo com a Diretoria de Administração Sistêmica.

Art. 6º As unidades administrativas dispostas nos itens 1, 2 e 5 do inciso VI do art. 3º, deste Decreto, possuem vínculo hierárquico e administrativo com a Diretoria de Previdência.

Art. 7º As unidades administrativas dispostas nos itens 3 e 4 do inciso VI do art. 3º, deste Decreto, possuem vínculo hierárquico e administrativo com a Diretoria de Receitas Previdenciárias

Art. 8º Os cargos em comissão e funções de confiança integrantes da lotação do Mato Grosso Previdência - MTPREV são os constituídos dos Anexos I e II, deste Decreto, com a distribuição, denominação e quantificação ali previstas e estabelecidas nas Leis que deram origem aos referidos cargos e funções, ora remanejados e/ou transformados sem aumento de despesas, nos termos da Lei Complementar nº 266, de 29 de dezembro de 2006.

Art. 9º Os cargos em comissão e funções de confiança são criados, exclusivamente, por lei, facultado ao Chefe do Poder Executivo, mediante decreto governamental, o remanejamento, a transformação e a alteração da nomenclatura, vedado aumento das despesas, conforme disposto no art. 4º da Lei Complementar nº 266, de 29 de dezembro de 2006.

Art. 10 Incumbe ao Presidente do Mato Grosso Previdência - MTPREV, editar o Regimento Interno no prazo de 150 (cento e cinquenta) dias, em conformidade com o Decreto nº 1.684, de 10 de outubro de 2018, que regulamenta os procedimentos para elaboração e atualização, estabelecendo a competência e o funcionamento de suas unidades administrativas, bem como as atribuições dos servidores lotados.

Art. 11 O ato de nomeação dos cargos em comissão deverá fazer referência expressa à unidade administrativa onde será lotado o ocupante do cargo.

Art. 12 Este Decreto entra em vigor na data da sua publicação.

Art. 13 Revoga-se o Decreto nº 667, de 06 de outubro de 2020.

Palácio Paiaguás, em Cuiabá-MT, 15 de fevereiro de 2021.



MAURO MENDES
Governador do Estado



MAURO CARVALHO JÚNIOR
Secretário-Chefe da Casa Civil



BASÍLIO BEZERRA GUIMARÃES DOS SANTOS
Secretário de Estado de Planejamento e Gestão

(original assinado)
ELLITON OLIVEIRA DE SOUZA
Diretor-Presidente do Mato Grosso Previdência

ANEXO I

DISTRIBUIÇÃO DOS CARGOS EM COMISSÃO E FUNÇÕES DE CONFIANÇA NA ESTRUTURA ORGANIZACIONAL

UNIDADE	SIMBOLOGIA REMUNERATÓRIA	QUANTIDADE	
		CARGO	FUNÇÃO
NÍVEL DE DECISÃO COLEGIADA			
1. Conselho de Previdência			
- Secretário Executivo de Conselho	DGA-5	1	-
2. Conselho Fiscal			
NÍVEL DE DIREÇÃO SUPERIOR			
1. Gabinete da Presidência da Mato Grosso Previdência			
- Diretor-Presidente	DGA-1	1	-
- Assessor Técnico II	DGA-5	1	-
1.1. Diretoria de Previdência			
- Diretor	DGA-3	1	-
- Assessor Técnico II	DGA-5	1	-
1.2. Diretoria de Receitas Previdenciárias			
- Diretor	DGA-3	1	-
- Assessor Técnico II	DGA-5	1	-
1.3. Diretoria de Administração Sistêmica			
- Diretor	DGA-3	1	-
NÍVEL DE APOIO ESTRATÉGICO E ESPECIALIZADO			
1. Unidade Setorial de Controle Interno - UNISECI			
- Gestor de UNISECI	DGA-6	-	1
2. Ouvidoria Setorial			
- Ouvidor Setorial II	DGA-5	1	-
3. Comissão de Gestão do FEDAT			
4. Comitê de Investimento			
5. Núcleo de Gestão Estratégica para Resultados - NGER			
- Assessor Técnico II	DGA-5	1	-
6. Unidade Setorial da PGE			
NÍVEL DE ASSESSORAMENTO SUPERIOR			
1. Gabinete de Direção			

- Chefe de Gabinete	DGA-5	1	-
2. Unidade de Assessoria			
- Assessor Técnico II	DGA-5	5	-
- Assessor Técnico III	DGA-6	15	-
- Assistente Técnico I	DGA-8	1	-
NÍVEL DE ADMINISTRAÇÃO SISTÊMICA			
1. Coordenadoria Administrativa			
- Coordenador	DGA-6	1	-
1.1. Gerência de Gestão de Pessoas			
- Gerente	DGA-8	1	-
1.2. Gerência de Protocolo e Arquivo			
- Gerente	DGA-8	1	-
1.3. Gerência de Patrimônio e Serviços			
- Gerente	DGA-8	1	-
2. Coordenadoria Financeira e Contábil			
- Coordenador	DGA-6	1	-
2.1. Gerência Financeira			
- Gerente	DGA-8	1	-
2.2. Gerência Contábil			
- Gerente	DGA-8	1	-
2.3. Gerência de Orçamento			
- Gerente	DGA-8	1	-
3. Coordenadoria de Tecnologia da Informação			
- Coordenador	DGA-6	1	-
NÍVEL DE EXECUÇÃO PROGRAMÁTICA			
1. Coordenadoria de Concessão de Benefícios			
- Coordenador	DGA-6	1	-
1.1. Gerência de Concessão do Poder Executivo			
- Gerente	DGA-8	1	-
1.2. Gerência de Concessão dos demais Poderes			
- Gerente	DGA-8	1	-
1.3. Gerência de Conformidade			
- Gerente	DGA-8	1	-
1.4. Gerência de Vida Funcional			
- Gerente	DGA-8	1	-
2. Coordenadoria de Manutenção e Monitoramento			
- Coordenador	DGA-6	1	-
2.1. Gerência de Cadastro			
- Gerente	DGA-8	1	-
2.2. Gerência de Aposentados e Pensionistas			
- Gerente	DGA-8	1	-
2.3. Gerência de Análise			
- Gerente	DGA-8	1	-
2.4. Gerência de Cálculos			
- Gerente	DGA-8	1	-
2.5. Gerência de Folha de Pagamento			
- Gerente	DGA-8	1	-
3. Coordenadoria de Receitas Previdenciárias			
- Coordenador	DGA-6	1	-
3.1. Gerência de Arrecadação			
- Gerente	DGA-8	1	-
3.2. Gerência de Certidão de Tempo de Contribuição			
- Gerente	DGA-8	1	-
3.3. Gerência de Compensação Previdenciária			
- Gerente	DGA-8	1	-
4. Coordenadoria de Investimentos e Atuária			
- Coordenador	DGA-6	1	-
4.1. Gerência de Atuária			
- Gerente	DGA-8	1	-
5. Coordenadoria de Atendimento Previdenciário			
- Coordenador	DGA-6	1	-
SUBTOTAL		59	1
TOTAL		60	

ANEXO II

QUANTITATIVO DE CARGOS EM COMISSÃO E FUNÇÕES DE CONFIANÇA AGRUPADOS POR SIMBOLOGIA REMUNERATÓRIA

SIMBOLOGIA REMUNERATÓRIA	CARGO	FUNÇÃO
DGA 1	1	-
DGA 2	0	-
DGA 3	3	-
DGA 4	0	-
DGA 5	12	-
DGA 6	23	1
DGA 7	0	-
DGA 8	20	-
DGA 9	0	-
DGA 10	0	-
SUBTOTAL	59	1
TOTAL	60	

ATO DO GOVERNADOR

EXONERAÇÃO

ATO Nº 1.484/2021.

O GOVERNADOR DO ESTADO DE MATO GROSSO, no uso de suas atribuições legais, resolve retificar o Ato nº 00183/2021, que exonerou CASSIA REGINA PEREIRA GUIMARÃES, R.G. nº 15722090 SSP-SP, da Secretaria de Estado de Cultura, Esporte e Lazer - SECEL, publicado no D.O.E. de 13 de janeiro de 2021, à pág. 13, com a seguinte redação:

Onde se lê:

“... da (o) GERÊNCIA DE FORMALIZAÇÃO E GESTÃO DE CONTRATOS...”

Leia-se:

“... da (o) GERÊNCIA DE FORMALIZAÇÃO E GESTÃO...”

Palácio Paiaguás, em Cuiabá, 15 de fevereiro de 2021.

MAURO MENDES
Governador do Estado

MAURO CARVALHO JUNIOR
Secretário-Chefe da Casa Civil

ATO Nº 1.485/2021.

O GOVERNADOR DO ESTADO DE MATO GROSSO, no uso das suas atribuições legais e tendo em vista o que consta no Processo nº 500779/2020 da Polícia Judiciária Civil, resolve exonerar, a pedido, a servidora AMANDA MENUCCI PETELINKAR, RG Nº 1.600.005 SEJUSP/MS, do Cargo Efetivo de Delegada de Polícia, matrícula funcional nº 299707/1, lotada na Delegacia de Polícia de Aripuanã, a partir de 05 Janeiro de 2021.

Palácio Paiaguás, em Cuiabá, 15 de fevereiro de 2021.

MAURO MENDES
Governador do Estado

MAURO CARVALHO JUNIOR
Secretário-Chefe da Casa Civil

BASILIO BEZERRA GUIMARÃES DOS SANTOS
Secretário de Estado de Planejamento e Gestão

ATO Nº 1.486/2021.

O GOVERNADOR DO ESTADO DE MATO GROSSO, no uso das suas atribuições legais e tendo em vista o que consta no Processo nº **14709/2021** da Secretaria de Estado de Educação, **resolve exonerar, a pedido, a servidora ANGELA CONCEIÇÃO DE SOUZA MATOS**, RG Nº 14641348 SSP/MT, do Cargo Efetivo de Apoio Administrativo Educacional, matrícula Funcional nº **277724/1**, lotada na Escola Estadual Terezinha de Jesus Silva, no município de Várzea Grande/MT, **a partir de 17 de Dezembro de 2020.**

Palácio Paiaguás, em Cuiabá, 15 de fevereiro de 2021.



MAURO MENDES
Governador do Estado



MAURO CARVALHO JÚNIOR
Secretário-Chefe da Casa Civil



BASILIO BEZERRA GUIMARÃES DOS SANTOS
Secretário de Estado de Planejamento e Gestão

ATO Nº 1.487/2021.

O GOVERNADOR DO ESTADO DE MATO GROSSO, no uso das suas atribuições legais e tendo em vista o que consta no Processo nº **28764/2021** da Secretaria de Estado de Educação, **resolve exonerar, a pedido, a servidora ANA CLAUDIA DE MORAES SALLES**, RG Nº 1480324-0 SSP/MT, do Cargo Efetivo de Professora da Educação Básica, matrícula Funcional nº **286441/1**, lotada na Escola Estadual União e Força, no município de Cáceres/MT, **a partir de 21 de Janeiro de 2021.**

Palácio Paiaguás, em Cuiabá, 15 de fevereiro de 2021.



MAURO MENDES
Governador do Estado



MAURO CARVALHO JÚNIOR
Secretário-Chefe da Casa Civil



BASILIO BEZERRA GUIMARÃES DOS SANTOS
Secretário de Estado de Planejamento e Gestão

ATO Nº 1.488/2021.

O GOVERNADOR DO ESTADO DE MATO GROSSO, no uso das suas atribuições legais e tendo em vista o que consta no Processo nº **21795/2021** da Secretaria de Estado de Educação, **resolve exonerar, a pedido, a servidora BIANCA ASSIS PAIM DOS SANTOS**, RG Nº 2256862-0 SSP/MT, do Cargo Efetivo de Técnica Administrativo Educacional, matrícula Funcional nº **287697/1**, lotada na Escola Estadual Profª. Paciana Torres de Santana, no município de Cuiabá/MT, **a partir de 07 de Janeiro de 2021.**

Palácio Paiaguás, em Cuiabá, 15 de fevereiro de 2021.



MAURO MENDES
Governador do Estado



MAURO CARVALHO JÚNIOR
Secretário-Chefe da Casa Civil



BASILIO BEZERRA GUIMARÃES DOS SANTOS
Secretário de Estado de Planejamento e Gestão

ATO Nº 1.489/2021.

O GOVERNADOR DO ESTADO DE MATO GROSSO, no uso das suas atribuições legais e tendo em vista o que consta no Processo nº **296/2021** da Secretaria de Estado de Educação, **resolve exonerar, a pedido, o servidor GUSTAVO HARACEMIW DOS SANTOS**, RG Nº 20830688 SSP/MT, do Cargo Efetivo de Técnico Administrativo Educacional, matrícula Funcional nº **286063/1**, lotado na Escola Estadual Dr. Helio Palma de Arruda, no município de Cuiabá/MT, **a partir de 04 de Janeiro de 2021.**

Palácio Paiaguás, em Cuiabá, 15 de fevereiro de 2021.



MAURO MENDES
Governador do Estado



MAURO CARVALHO JÚNIOR
Secretário-Chefe da Casa Civil



BASILIO BEZERRA GUIMARÃES DOS SANTOS
Secretário de Estado de Planejamento e Gestão

ATO Nº 1.490/2021.

O GOVERNADOR DO ESTADO DE MATO GROSSO, no uso das suas atribuições legais e tendo em vista o que consta no Processo nº **9556/2021** da Secretaria de Estado de Educação, **resolve exonerar, a pedido, o servidor WANDERLEY CAMPOS PEREIRA JUNIOR**, RG Nº 2586800-4 SEJSP/MT, do Cargo Efetivo de Apoio Administrativo Educacional, matrícula Funcional nº **287355/1**, lotado na Escola Estadual João Sato, no município de Araputanga/MT, **a partir de 31 de Dezembro de 2020.**

Palácio Paiaguás, em Cuiabá, 15 de fevereiro de 2021.



MAURO MENDES
Governador do Estado



MAURO CARVALHO JÚNIOR
Secretário-Chefe da Casa Civil



BASILIO BEZERRA GUIMARÃES DOS SANTOS
Secretário de Estado de Planejamento e Gestão

ATO Nº 1.491/2021.

O GOVERNADOR DO ESTADO DE MATO GROSSO, no uso das suas atribuições legais e tendo em vista o que consta no Processo nº **28373/2021** da Secretaria de Estado de Educação, **resolve exonerar, a pedido, o servidor WELLINGTON MARQUES DA SILVEIRA**, RG Nº 27.735.035-1 SECC/RJ, do Cargo Efetivo de Professor da Educação Básica, matrícula Funcional nº **278667/2**, lotado na Escola Estadual Jardim das Flores, no município de Matupá/MT, **a partir de 21 de Janeiro de 2021.**

Palácio Paiaguás, em Cuiabá, 15 de fevereiro de 2021.



MAURO MENDES
Governador do Estado



MAURO CARVALHO JÚNIOR
Secretário-Chefe da Casa Civil



BASILIO BEZERRA GUIMARÃES DOS SANTOS
Secretário de Estado de Planejamento e Gestão

NOMEAÇÃO

ATO Nº 1.492/2021.

O GOVERNADOR DO ESTADO DE MATO GROSSO, no uso de suas atribuições legais, resolve retificar o Ato nº 00006/2021, que nomeou ADEMILSON ASSUNÇÃO DA SILVA, R.G. nº 10190589 SSP-MT, da Secretaria de Estado de Cultura, Esporte e Lazer - SECEL, publicado no D.O.E. de 14 de janeiro de 2021, à pág. 02, com a seguinte redação:

Onde se lê:

"... da (o) SUPERINTENDÊNCIA ADMINISTRATIVA..."

Leia-se:

"... da COORDENADORIA DE APOIO LOGÍSTICO..."

Palácio Paiaguás, em Cuiabá, 15 de fevereiro de 2021.



MAURO MENDES
Governador do Estado



MAURO CARVALHO JÚNIOR
Secretário-Chefe da Casa Civil

ATO Nº 1.493/2021.

O GOVERNADOR DO ESTADO DE MATO GROSSO, no uso de suas atribuições legais, resolve retificar o Ato nº 00014/2021, que nomeou ANTONIO DUARTE DE FIGUEIREDO NETO, R.G. nº 02727200 SSP-MT, da Secretaria de Estado de Cultura, Esporte e Lazer - SECEL, publicado no D.O.E. de 14 de janeiro de 2021, à pág. 03, com a seguinte redação:

Onde se lê:

"... de ASSESSOR ESPECIAL II, da (o) GABINETE DE DIREÇÃO ..."

Leia-se:

"... de ASSESSOR EXECUTIVO I, do GABINETE DO SECRETÁRIO ADJUNTO DE ESPORTE E LAZER ..."

Palácio Paiaguás, em Cuiabá, 15 de fevereiro de 2021.



MAURO MENDES
Governador do Estado



MAURO CARVALHO JÚNIOR
Secretário-Chefe da Casa Civil

ATO Nº 1.494/2021.

O GOVERNADOR DO ESTADO DE MATO GROSSO, no uso de suas atribuições legais, resolve retificar o Ato nº 00645/2021, que nomeou ARIANE ALVES DA SILVA, R.G. nº 15438830 SSP-MT, da Secretaria de Estado de Cultura, Esporte e Lazer - SECEL, publicado no D.O.E. de 19 de janeiro de 2021, à pág. 10, com a seguinte redação:

Onde se lê:

"...da (o) COORDENADORIA DE ARTICULAÇÃO INSTITUCIONAL ..."

Leia-se:

"... da (o) SUPERINTENDÊNCIA DE ORÇAMENTO, FINANÇAS E CONTABILIDADE ..."

Palácio Paiaguás, em Cuiabá, 15 de fevereiro de 2021.



MAURO MENDES
Governador do Estado



MAURO CARVALHO JÚNIOR
Secretário-Chefe da Casa Civil

ATO Nº 1.495/2021.

O GOVERNADOR DO ESTADO DE MATO GROSSO, no uso de suas atribuições legais, resolve retificar o Ato nº 12042/2020, que nomeou CARLA PATRICIA TEIXEIRA DE CARVALHO, R.G. nº 09887067 SESP-MT, da Secretaria de Estado de Cultura, Esporte e Lazer - SECEL, publicado no D.O.E. de 30 de dezembro de 2020, à pág. 04, com a seguinte redação:

Onde se lê:

"... da (o) Gabinete de Direção..."

Leia-se:

"... do Gabinete do Secretário Adjunto de Administração Sistêmica..."

Palácio Paiaguás, em Cuiabá, 15 de fevereiro de 2021.



MAURO MENDES
Governador do Estado



MAURO CARVALHO JÚNIOR
Secretário-Chefe da Casa Civil

ATO Nº 1.496/2021.

O GOVERNADOR DO ESTADO DE MATO GROSSO, no uso de suas atribuições legais, resolve retificar o Ato nº 00011/2021, que nomeou CARLOS ROBERTO DE CAMPOS, R.G. nº 07389930 SSP-MT, da Secretaria de Estado de Cultura, Esporte e Lazer - SECEL, publicado no D.O.E. de 14 de janeiro de 2021, à pág. 03, com a seguinte redação:

Onde se lê:

"...da(o) GABINETE DE DIREÇÃO ..."

Leia-se:

"... da SUPERINTENDÊNCIA DE INFRAESTRUTURA ESPORTIVA..."

Palácio Paiaguás, em Cuiabá, 15 de fevereiro de 2021.



MAURO MENDES
Governador do Estado



MAURO CARVALHO JÚNIOR
Secretário-Chefe da Casa Civil

ATO Nº 1.497/2021.

O GOVERNADOR DO ESTADO DE MATO GROSSO, no uso de suas atribuições legais, resolve retificar o Ato nº 12025/2020, que nomeou CINTHIA DE MIRANDA MATTOS, R.G. nº 3360041 SESP-GO, da Secretaria de Estado de Cultura, Esporte e Lazer - SECEL, publicado no D.O.E. de 30 de dezembro de 2020, à pág. 03, com a seguinte redação:

Onde se lê:

"... da (o) Gabinete de Direção..."

Leia-se:

"... do Gabinete do Secretário Adjunto de Cultura..."

Palácio Paiaguás, em Cuiabá, 15 de fevereiro de 2021.



MAURO MENDES
Governador do Estado



MAURO CARVALHO JÚNIOR
Secretário-Chefe da Casa Civil

ATO Nº 1.498/2021.

O GOVERNADOR DO ESTADO DE MATO GROSSO, no uso de suas atribuições legais, resolve retificar o Ato nº 00007/2021, que nomeou EMY FREITAS DA CRUZ SILVA, R.G. nº 1425873 SSP-MT, da Secretaria de Estado de Cultura, Esporte e Lazer - SECEL, publicado no D.O.E. de 14 de janeiro de 2021, à pág. 02, com a seguinte redação:

Onde se lê:

"... da (o) GABINETE DO SECRETÁRIO ADJUNTO DE ADMINISTRAÇÃO SISTÊMICA..."

Leia-se:

"... da SUPERINTENDÊNCIA DE ORÇAMENTO, FINANÇAS E CONTABILIDADE..."

Palácio Paiaguás, em Cuiabá, 15 de fevereiro de 2021.

MAURO MENDES
 Governador do Estado

MAURO CARVALHO JÚNIOR
 Secretário-Chefe da Casa Civil

ATO Nº 1.499/2021.

O GOVERNADOR DO ESTADO DE MATO GROSSO, no uso de suas atribuições legais, resolve retificar o Ato nº 00422/2021, que nomeou EVERALDO DO NASCIMENTO MARQUES JUNIOR, R.G. nº 10873171 SJ-MT, da Secretaria de Estado de Cultura, Esporte e Lazer - SECEL, publicado no D.O.E. de 15 de janeiro de 2021, à pág. 09, com a seguinte redação:

Onde se lê:

"...da (o) COORDENADORIA DE CONVÊNIOS ..."

Leia-se:

"... da COORDENADORIA DE ARTICULAÇÃO INSTITUCIONAL ..."

Palácio Paiaguás, em Cuiabá, 15 de fevereiro de 2021.

MAURO MENDES
 Governador do Estado

MAURO CARVALHO JÚNIOR
 Secretário-Chefe da Casa Civil

ATO Nº 1.500/2021.

O GOVERNADOR DO ESTADO DE MATO GROSSO, no uso de suas atribuições legais, resolve retificar o Ato nº 12045/2020, que nomeou FLAVIA MANUELA TEIXEIRA, R.G. nº 39539 SSP-MT, da Secretaria de Estado de Cultura, Esporte e Lazer - SECEL, publicado no D.O.E. de 30 de dezembro de 2020, à pág. 01, com a seguinte redação:

Onde se lê:

"... da (o) Gabinete de Direção..."

Leia-se:

"... do Gabinete do Secretário Adjunto de Administração Sistêmica..."

Palácio Paiaguás, em Cuiabá, 15 de fevereiro de 2021.

MAURO MENDES
 Governador do Estado

MAURO CARVALHO JÚNIOR
 Secretário-Chefe da Casa Civil

ATO Nº 1.501/2021.

O GOVERNADOR DO ESTADO DE MATO GROSSO, no uso de suas atribuições legais, resolve retificar o Ato nº 12041/2020, que nomeou INES TEREZINHA CALIXTO DE SOUZA, R.G. nº 26935910 SSP-MT, da Secretaria de Estado de Cultura, Esporte e Lazer - SECEL, publicado no D.O.E. de 30 de dezembro de 2020, à pág. 02, com a seguinte redação:

Onde se lê:

"... da (o) Gabinete do Secretário de Estado de Cultura, Esporte e Lazer..."

Leia-se:

"... da Superintendência Administrativa..."

Palácio Paiaguás, em Cuiabá, 15 de fevereiro de 2021.

MAURO MENDES
 Governador do Estado

MAURO CARVALHO JÚNIOR
 Secretário-Chefe da Casa Civil

ATO Nº 1.502/2021.

O GOVERNADOR DO ESTADO DE MATO GROSSO, no uso de suas atribuições legais, resolve retificar o Ato nº 12039/2020, que nomeou KATIA REGINA DA SILVA COELHO, R.G. nº 940857 SSP-MT, da Secretaria de Estado de Cultura, Esporte e Lazer - SECEL, publicado no D.O.E. de 30 de dezembro de 2020, à pág. 02, com a seguinte redação:

Onde se lê:

"... da (o) Gabinete de Direção..."

Leia-se:

"... do Gabinete do Secretário Adjunto de Esporte e Lazer..."

Palácio Paiaguás, em Cuiabá, 15 de fevereiro de 2021.

MAURO MENDES
 Governador do Estado

MAURO CARVALHO JÚNIOR
 Secretário-Chefe da Casa Civil

ATO Nº 1.503/2021.

O GOVERNADOR DO ESTADO DE MATO GROSSO, no uso de suas atribuições legais, resolve retificar o Ato nº 00013/2021, que nomeou LAUDINEI ARRUDA DUARTE, R.G. nº 12515132 SSP-MT, da Secretaria de Estado de Cultura, Esporte e Lazer - SECEL, publicado no D.O.E. de 14 de janeiro de 2021, à pág. 03, com a seguinte redação:

Onde se lê:

"...da(o) GABINETE DO SECRETÁRIO ADJUNTO DE ESPORTE E LAZER ..."

Leia-se:

"...da SUPERINTENDÊNCIA DE INFRAESTRUTURA ESPORTIVA ..."

Palácio Paiaguás, em Cuiabá, 15 de fevereiro de 2021.

MAURO MENDES
 Governador do Estado

MAURO CARVALHO JÚNIOR
 Secretário-Chefe da Casa Civil

ATO Nº 1.504/2021.

O GOVERNADOR DO ESTADO DE MATO GROSSO, no uso de suas atribuições legais, resolve tornar nulo o Ato nº 863/2021, de retificação do Ato nº 00702/2021, que nomeou LUIZ HENRIQUE ARAUJO DE CARVALHO, R.G. nº 940076 SSP-MT, da Secretaria de Estado de Cultura, Esporte e Lazer - SECEL, no D.O.E. de 28 de janeiro de 2021, pág. 426.

Palácio Paiaguás, em Cuiabá, 15 de fevereiro de 2021.

MAURO MENDES
 Governador do Estado

MAURO CARVALHO JÚNIOR
 Secretário-Chefe da Casa Civil

ATO Nº 1.505/2021.

O GOVERNADOR DO ESTADO DE MATO GROSSO, no uso de suas atribuições legais, resolve retificar o Ato nº 00702/2021, que nomeou LUIZ HENRIQUE ARAUJO DE CARVALHO, R.G. nº 940076 SSP-MT, da Secretaria de Estado de Cultura, Esporte e Lazer - SECEL, publicado no D.O.E. de 27 de janeiro de 2021, à pág. 05, com a seguinte redação:

Onde se lê:

“... na Função de Confiança; Assistente Técnico I...”

Leia-se:

“... para exercer o cargo em Comissão; Assistente Executivo...”

Palácio Paiaguás, em Cuiabá, 15 de fevereiro de 2021.

MAURO MENDES
 Governador do Estado

MAURO CARVALHO JÚNIOR
 Secretário-Chefe da Casa Civil

ATO Nº 1.506/2021.

O GOVERNADOR DO ESTADO DE MATO GROSSO, no uso de suas atribuições legais, resolve retificar o Ato nº 00015/2021, que nomeou LUIZA APARECIDA RIBEIRO, R.G. nº 13421069 SSP-MT, da Secretaria de Estado de Cultura, Esporte e Lazer - SECEL, publicado no D.O.E. de 14 de janeiro de 2021, à pág. 03, com a seguinte redação:

Onde se lê:

“...da (o) GABINETE DE DIREÇÃO ...”

Leia-se:

“... da SUPERINTENDÊNCIA DE POLÍTICAS CULTURAIS ...”

Palácio Paiaguás, em Cuiabá, 15 de fevereiro de 2021.

MAURO MENDES
 Governador do Estado

MAURO CARVALHO JÚNIOR
 Secretário-Chefe da Casa Civil

ATO Nº 1.507/2021.

O GOVERNADOR DO ESTADO DE MATO GROSSO, no uso de suas atribuições legais, resolve retificar o Ato nº 00001/2021, que nomeou MARCIA CRISTINA FARIA DE CARVALHO, R.G. nº 779157 SESP-MT, da Secretaria de Estado de Cultura, Esporte e Lazer - SECEL, publicado no D.O.E. de 14 de janeiro de 2021, à pág. 01, com a seguinte redação:

Onde se lê:

“... da (o) Gabinete do Secretário Adjunto de Esporte e Lazer...”

Leia-se:

“... da Superintendência de Desporto Escolar...”

Palácio Paiaguás, em Cuiabá, 15 de fevereiro de 2021.

MAURO MENDES
 Governador do Estado

MAURO CARVALHO JÚNIOR
 Secretário-Chefe da Casa Civil

ATO Nº 1.508/2021.

O GOVERNADOR DO ESTADO DE MATO GROSSO, no uso de suas atribuições legais, resolve retificar o Ato nº 12050/2020, que nomeou MARCOS AURÉLIO BULHÕES, R.G. nº 07280890 SJ-MT, da Secretaria de Estado de Cultura, Esporte e Lazer - SECEL, publicado no D.O.E. de 30 de dezembro de 2020, à pág. 05, com a seguinte redação:

Onde se lê:

“... da (o) Superintendência Administrativa...”

Leia-se:

“... da Coordenadoria de Apoio Logístico...”

Palácio Paiaguás, em Cuiabá, 15 de fevereiro de 2021.

MAURO MENDES
 Governador do Estado

MAURO CARVALHO JÚNIOR
 Secretário-Chefe da Casa Civil

ATO Nº 1.509/2021.

O GOVERNADOR DO ESTADO DE MATO GROSSO, no uso de suas atribuições legais, resolve retificar o Ato nº 12024/2020, que nomeou MELISSA PRUDÊNCIO DE ARRUDA, R.G. nº 976462 SSP-MT, da Secretaria de Estado de Cultura, Esporte e Lazer - SECEL, publicado no D.O.E. de 30 de dezembro de 2020, à pág. 03, com a seguinte redação:

Onde se lê:

“... da (o) Gabinete do Secretário de Estado de Cultura, Esporte e Lazer...”

Leia-se:

“... do Gabinete do Secretário Adjunto de Esporte e Lazer...”

Palácio Paiaguás, em Cuiabá, 15 de fevereiro de 2021.

MAURO MENDES
 Governador do Estado

MAURO CARVALHO JÚNIOR
 Secretário-Chefe da Casa Civil

ATO Nº 1.510/2021.

O GOVERNADOR DO ESTADO DE MATO GROSSO, no uso de suas atribuições legais, resolve retificar o Ato nº 12046/2020, que nomeou PATRÍCIA MAIA ECA SANTOS, R.G. nº 14370530 SSP-MT, da Secretaria de Estado de Cultura, Esporte e Lazer - SECEL, publicado no D.O.E. de 30 de dezembro de 2020, à pág. 05, com a seguinte redação:

Onde se lê:

"... da (o) Superintendência Administrativa..."

Leia-se:

"... da Coordenadoria de Gestão de Pessoas..."

Palácio Paiaguás, em Cuiabá, 15 de fevereiro de 2021.



MAURO MENDES
Governador do Estado



MAURO CARVALHO JUNIOR
Secretário-Chefe da Casa Civil

ATO Nº 1.511/2021.

O GOVERNADOR DO ESTADO DE MATO GROSSO, no uso de suas atribuições legais, resolve retificar o Ato nº 00008/2021, que nomeou REBECA PEREIRA MONTEIRO, R.G. nº 17648840 SSP-MT, da Secretaria de Estado de Cultura, Esporte e Lazer - SECEL, publicado no D.O.E. de 14 de janeiro de 2021, à pág. 02, com a seguinte redação:

Onde se lê:

"...da (o) GABINETE DO SECRETÁRIO ADJUNTO DE ESPORTE E LAZER..."

Leia-se:

"... da SUPERINTENDÊNCIA DE INFRAESTRUTURA ESPORTIVA..."

Palácio Paiaguás, em Cuiabá, 15 de fevereiro de 2021.



MAURO MENDES
Governador do Estado



MAURO CARVALHO JUNIOR
Secretário-Chefe da Casa Civil

ATO Nº 1.512/2021.

O GOVERNADOR DO ESTADO DE MATO GROSSO, no uso de suas atribuições legais, resolve retificar o Ato nº 00009/2021, que nomeou ROSELY AUXILIADORA PINTO RIBEIRO, R.G. nº 812817 SSP-MT, da Secretaria de Estado de Cultura, Esporte e Lazer - SECEL, publicado no D.O.E. de 14 de janeiro de 2021, à pág. 02, com a seguinte redação:

Onde se lê:

"... da (o) GABINETE DE DIREÇÃO..."

Leia-se:

"... da COORDENADORIA DO SISTEMA ESTADUAL DE BIBLIOTECAS PÚBLICAS..."

Palácio Paiaguás, em Cuiabá, 15 de fevereiro de 2021.



MAURO MENDES
Governador do Estado



MAURO CARVALHO JUNIOR
Secretário-Chefe da Casa Civil

ATO Nº 1.513/2021.

O GOVERNADOR DO ESTADO DE MATO GROSSO, no uso de suas atribuições legais, resolve retificar o Ato nº 00005/2021, que nomeou VERUSKA ALMEIDA DE SOUZA, R.G. nº 12719366 SSP-MT, da Secretaria de Estado de Cultura, Esporte e Lazer - SECEL, publicado no D.O.E. de 14 de janeiro de 2021, à pág. 02, com a seguinte redação:

Onde se lê:

"... de CHEFE DE UNIDADE, da (o) GABINETE DE DIREÇÃO..."

Leia-se:

"... de CHEFE DE UNIDADE IV, do ESCRITÓRIO DE GERENCIAMENTO DE PROJETOS - EGP..."

Palácio Paiaguás, em Cuiabá, 15 de fevereiro de 2021.



MAURO MENDES
Governador do Estado



MAURO CARVALHO JUNIOR
Secretário-Chefe da Casa Civil

ATO Nº 1.514/2021.

O GOVERNADOR DO ESTADO DE MATO GROSSO, no uso de suas atribuições legais, resolve retificar o Ato nº 00010/2021, que nomeou VICENTE LENILSON DE LIMA, R.G. nº 001584987 SSP-MT, da Secretaria de Estado de Cultura, Esporte e Lazer - SECEL, publicado no D.O.E. de 14 de janeiro de 2021, à pág. 02, com a seguinte redação:

Onde se lê:

"...da (o) GABINETE DO SECRETÁRIO DE ESTADO DE CULTURA, ESPORTE E LAZER..."

Leia-se:

"... da SUPERINTENDÊNCIA DE ESPORTE E LAZER..."

Palácio Paiaguás, em Cuiabá, 15 de fevereiro de 2021.



MAURO MENDES
Governador do Estado



MAURO CARVALHO JUNIOR
Secretário-Chefe da Casa Civil

GOVERNADORIA

Resultado de Licitação

O Pregoeiro Oficial da SEPLAG, designado pela Portaria Conjunta nº. 053/2020/SEPLAG/CASACIVIL/GOVERNADORIA/MT, publicada no Diário Oficial de 09/09/2020, vem a Público divulgar o Resultado da Licitação na Modalidade Pregão Eletrônico 001/2021/GOVERNADORIA, Processo Administrativo n. 210.220/2020, o qual tem por objeto Contratação de empresa especializada em Fretamento de Aeronaves para atender a demanda do Gabinete Militar da Governadoria do Estado de Mato Grosso.

LOTE	EMPRESA VENCEDORA	UND	QUANTID.	VALOR UNITÁRIO OFERTADO R\$	VALOR TOTAL OFERTADO R\$	SITUAÇÃO
01	ABELHA TÁXI AÉREO E MANUTENÇÃO LTDA	KM/VOO	11.700	21,50	251.550,00	HABILITADO
02	ABELHA TÁXI AÉREO E MANUTENÇÃO LTDA	KM/VOO	31.800	25,50	810.900,00	HABILITADO

Cuiabá, 11 de fevereiro de 2021.

Lauberto Ferreira da Conceição
Pregoeiro Oficial/SEPLAG

**TERMO DE ADJUDICAÇÃO E HOMOLOGAÇÃO
PREGÃO ELETRÔNICO 001/2021/GOVERNADORIA**

Tendo em vista o que consta nos autos deste procedimento, bem como pela não objeção do presente processo administrativo nº **210220/2020**, do **Pregão Eletrônico nº 001/2021/GOVERNADORIA**, e em consonância com a Portaria Conjunta SEPLAG/CASACIVIL/MT 053/2020, **ADJUDICO E HOMOLOGO** os lotes 01 e 02 do presente certame, para todos os efeitos legais, nos termos do artigo 4º, inciso XXI e XXII, da Lei 10.520/2002 e do artigo 49 do Decreto Estadual 840/2017, o qual tem por objeto: **Contratação de empresa especializada em Fretamento de Aeronaves para atender a demanda do Gabinete Militar da Governadoria do Estado de Mato Grosso, conforme especificações e condições técnicas constantes neste edital e em seus ANEXOS I e II, que integra o presente Edital, no valor total de R\$ 1.062.450,00 - (UM MILHÃO SESENTA E DOIS MIL, QUATROCENTOS E CINQUENTA REAIS).**

LOTE / ITEM	ESPECIFICAÇÃO	UNID.	QUANT.	MARCA/ FABRICANTE/ MODELO	VALOR UNIT.	VALOR TOTAL
LOTE 1 / ITEM 1	Fretamento De Aeronave Tipo Turbo Hélice Bimotor Com Capacidade Mínima De 05 Passageiros, Com Cabine Pressurizada, Velocidade Média De 400 Km/H, Autonomia Mínima De Vôo De 06:00 Hs. Km/Vôo.	KM/VOO	11700	MARCA: PR - BBZ FABRICANTE : PIPER AIRCRAFT MODELO: CHEYENNE PA31T1	R\$ 21,50	R\$ 251.550,00
LOTE 02 / ITEM 1	Fretamento De Aeronave Tipo Turbo Hélice Bimotor Com Capacidade Mínima De 07 Passageiros, Com Cabine Pressurizada, Velocidade Média De 500 Km/H, Autonomia Mínima De Vôo De 05:00 Hs. Km/Vôo.	KM/VOO	31.800	MARCA: PR - BZZ FABRICANTE : PIPER AIRCRAFT MODELO: CHEYENNE PA42	R\$ 25,50	R\$ 810.900,00
TOTAL	R\$ 1.062.450,00 - (UM MILHÃO SESENTA E DOIS MIL, QUATROCENTOS E CINQUENTA REAIS)					

Cuiabá, 12 de Fevereiro de 2020.

ANILDO CESÁRIO CORREIA
ORDENADOR DE DESPESAS DA GOVERNADORIA
SECRETARIO ADJUNTO DE ADMINISTRAÇÃO SISTEMICA - CASA CIVIL MT

ISSO É ROTINA PRA VOCÊ.

ÁGUA PARADA, PRA DENGUE, TAMBÉM.

CERTOS HÁBITOS SÃO ROTINA PRA GENTE. MAS POR QUE COMBATER A DENGUE AINDA NÃO?

- Vire garrafas de cabeça para baixo
- Elimine água em vasos de flores
- Troque sempre a água do seu pet
- Limpe e tampe bem a caixa d'água
- Mantenha calhas secas e limpas
- Mantenha piscinas limpas

Faça do combate à Dengue uma rotina. Só assim será possível eliminar esse perigo.

A DENGUE MATA.
MUDAR SUA ROTINA E CUIDAR DA SUA FAMÍLIA.

Estado de Mato Grosso

DUAS COISAS CAUSAM DISTANCIAMENTO: CONSCIÊNCIA E MORTE. QUAL VOCÊ PREFERE?

Nossa saúde está perto do limite, com profissionais exaustos e famílias desoladas. O Governo do Estado está fazendo a parte dele, mas é preciso que você também faça a sua. Respeite o distanciamento social, cuide da higiene e proteja todos à sua volta. **Só é possível frear o coronavírus se todos levarem isso a sério.**



MT UNIDO
para superar



SECRETARIAS

SEPLAG

SECRETARIA DE ESTADO DE PLANEJAMENTO E GESTÃO

ATO ADMINISTRATIVO/SEPLAG/00327/2021

O SECRETÁRIO DE ESTADO DE PLANEJAMENTO E GESTÃO, no uso de suas atribuições legais e considerando o que consta no Processo no 496419/2020, resolve **autorizar LUCIANO APARECIDO DEMAZZI**, Professor de Educação Básica, Matrícula Funcional nº 121756/6, lotado na Secretaria de Estado de Educação - SEDUC, a se **Afastar para Exercício de Mandato Eletivo de Vereador, no município de Aripuanã - MT**, pelo período de **01 de fevereiro de 2021 a 31 de janeiro de 2025**, nos termos do art. 38 da Constituição Federal de 1988 e art. 120 da Lei Complementar nº 04/1990, tendo o servidor optado pela remuneração do cargo eletivo.

Palácio Paiaguás, em Cuiabá-MT, 15 de fevereiro de 2021.



BASILIO BEZERRA GUIMARÃES DOS SANTOS
Secretário de Estado de Planejamento e Gestão

EXTRATO DO TERMO DE RESCISÃO AMIGÁVEL DO CONTRATO Nº 001/2020/SEPLAG

Processo: 27555/2021

O Estado de Mato Grosso, por intermédio da SECRETARIA DE ESTADO DE PLANEJAMENTO E GESTÃO, e a empresa SUPER ESTÁGIOS LTDA EPP.

Resolve:

O presente termo tem por objeto a RESCISÃO AMIGÁVEL AO CONTRATO Nº 001/2020/SEPLAG, cujo objeto é a contratação de empresa especializada na prestação de serviços de agenciamento junto às instituições de ensino, de estudantes dos ensinos superiores, para preenchimento de bolsas para estágio em pós-graduação (lato e stricto sensu), para atender a Secretaria de Estado de Planejamento e Gestão.

Motivo:

A presente rescisão amigável ao contrato nº 001/2020/SEPLAG se realiza de comum acordo entre as partes, motivada pela necessidade da contratante de um maior quantitativo, ao qual foi formalizado por meio de um novo processo de aquisição e mediante o contrato nº 001/2021/SEPLAG. Dessa forma, com o intuito de não gerar duplicidade de objeto faz-se necessário a rescisão contratual do referido do contrato.

Rescisão:

Este instrumento passará a vigorar com data retroativa ao dia 20 de janeiro de 2021, com eficácia legal após a publicação do seu extrato no Diário Oficial do Estado de Mato Grosso.

Cuiabá, 12 de Fevereiro de 2021.

ASSINAM:

Basílio Bezerra Guimarães dos Santos - Secretário de Estado de Planejamento e Gestão-Contratante.

Emerson Carvalho Redez - Representante da Contratada

CGE

CONTROLADORIA GERAL DO ESTADO

PORTARIA Nº 020/2021/CGE-COR

O SECRETÁRIO CONTROLADOR-GERAL DO ESTADO, no uso de suas atribuições legais conferidas pelos artigos 69 e 75, § 1º da Lei Complementar nº 207/2004, alterada pelas Leis Complementares nº 213/2005 e 550/2014:

Considerando a justificativa do pedido de prorrogação de prazo da comissão do **PAD nº 427149/2018**;

Considerando os princípios do Contraditório e da Ampla Defesa, com fulcro no art. 5º, inciso LV, da Constituição Federal.

RESOLVE:

Art. 1º Reconduzir a atual comissão processante, para dar continuidade aos trabalhos do Processo Administrativo Disciplinar sob o nº 427149/2018;

Art. 2º Conceder o prazo de 60 (sessenta) dias para a conclusão dos trabalhos, contados a partir de **22.02.2021**.

Art. 3º Esta Portaria entra em vigor na data de sua publicação.

Registre-se, Publique-se e Cumpra-se.

Cuiabá-MT, 10 de fevereiro de 2021.

Emerson Hideki Hayashida

Secretário Controlador-Geral do Estado

SFFAZ

SECRETARIA DE ESTADO DE FAZENDA

COORD. DE FISCALIZAÇÃO DE INDÚSTRIA E AGRONEGÓCIOS - CFIA

COMUNICADO DE AUTUAÇÃO FISCAL

A partir da publicação deste Edital, fica notificado o contribuinte acima mencionado a tomar conhecimento de pendência junto à SEFAZ-MT. O detalhamento destas pendências poderá ser verificado por meio de acesso ao Portal da SEFAZ-MT (www.sefaz.mt.gov.br), no Menu "Serviços", na Pasta de Consulta "Notificação-e", onde deverão ser informados: 1) o número da Notificação; 2) o número do CNPJ/CPF do Contribuinte; 3) o código verificador (o qual deve ser solicitado por E-mail em notificação.ouvidoria@sefaz.mt.gov.br, que será enviado somente para o endereço eletrônico da empresa cadastrado na SEFAZ-MT.

Contribuinte	Inscrição Estadual	Número Documento	Nº da Notificação
FATIMA GRISON ME	134983416		52411/1760/39/2021

COORDENADORIA DE CONTA CORRENTE - CCCR

AVISO DE COBRANÇA DA CONTA CORRENTE FISCAL

Superintendência de Informações da Receita Pública

EDITAL DE INTIMAÇÃO/SNE: Sistema de Notificação Eletrônica A CCCD -Coordenadoria de Conta Corrente e Apoio à Dívida Ativa, por meio desta publicação de Edital, intima o(s) contribuinte(s) abaixo mencionado(s) a recolherem, no prazo de 30 (trinta) dias contados da publicação do presente, os débitos fiscais exigidos pelo Aviso de Cobrança da Conta Corrente Fiscal. O detalhamento do aviso de cobrança poderá ser obtido por meio de acesso ao Portal da SEFAZ-MT (www.sefaz.mt.gov.br), no Menu Serviços, na Pasta Consulta de Notificação-e, onde deverão ser informados: 1) o número completo do Aviso de Cobrança da Conta Corrente 2) o número do CNPJ/CPF do Contribuinte; 3) o código verificador (o qual deve ser solicitado por mensagem eletrônica, que deverá ser enviada somente por e-mail do contribuinte cadastrado na SEFAZ-MT, endereçado a notifica.ouvidoria@sefaz.mt.gov.br).

Contribuinte	Inscrição Estadual	Número Documento	Nº da Notificação
3L INDUSTRIA E COMERCIO DE COUROS LTDA ME	131800345		48981/54/28/2021
3S BISCOITOS PARATI LTDA	133829910		48348/54/28/2021
4 M BERTEGES CHOCOLATES E CAFES EIRELI ME	136886299		49497/54/28/2021
A BELLA GOURMET COM. DE ALIMENTOS LTDA-ME	135456576		51028/54/28/2021
A C TELECOMUNICACOES LTDA EPP	135342651		49045/54/28/2021
A R DA SILVA COSTA	133133834		49155/54/28/2021
A R RAMOS EIRELI	137986084		49792/54/28/2021
A. ALVES FILHO PEÇAS - ME	130338435		48829/54/28/2021
A. C. BRANDÃO RIBEIRO ME	134333080		51598/54/28/2021
A. C. P. DA SILVA	137109377		48542/54/28/2021
A. C. P. DA SILVA	134762274		48673/54/28/2021
A. C. S. DA SILVA FERREIRA ME	135269954		48660/54/28/2021
A. DE CARLO DAMACENO ME	131217135		50854/54/28/2021
A. DO N. ROSA EIRELI ME	134564170		48405/54/28/2021
A. FERNANDES DE SOUZA E SILVA EIRELI	137846762		49260/54/28/2021
A. I. DA HORA CARDOSO TRANSPORTE	134094662		49707/54/28/2021
A. LUDOVICO	131893289		49042/54/28/2021
A. M. DO NASCIMENTO ARTEFATOS DE COURO	131259326		50671/54/28/2021
A. PEREIRA DOS SANTOS	137455569		51763/54/28/2021
A. R. MARINHO NETO & CIA LTDA - ME	134654986		50034/54/28/2021
A.C. RODRIGUES CASA DE CARNES	137838611		49813/54/28/2021
A.E.DA CRUZ	137616872		50611/54/28/2021
A.F. DE FREITAS - ME	132468310		50060/54/28/2021
A.M. LOPES ME	136817483		51355/54/28/2021
A.M.C. ATELIE LTDA - ME	133559211		51072/54/28/2021
A.R.G DA SILVA REPRESENTAÇÕES ME	134869850		49832/54/28/2021
AB NETO SERVICOS DE CONSTRUÇOES E COMERCIO EIRELI	130492221		49377/54/28/2021
ABED & FONSECA JUNIOR LTDA	132146991		49370/54/28/2021
ABUTAKKA DE MORAES & CARVALHO LTDA ME	131673629		50865/54/28/2021
ACACIO RODRIGUES DOS SANTOS ME	131309668		48209/54/28/2021
ACADEMIA DE PAULA LTDA	133245799		48896/54/28/2021
ACADEMIA FORÇA ATIVA FITNESS LTDA ME	134032047		50829/54/28/2021
ACAO COMERCIO E SERVICOS DE MOVEIS E INFORMATICA LTDA EPP EM RECUPERACAO JUDICIAL	134649508		48415/54/28/2021
ACCURCIO LOGISTICA E TRANSPORTES LTDA EPP	135494745		48449/54/28/2021
ACHCAR & CIA LTDA ME	133605779		50423/54/28/2021
ADA MOREIRA FERREIRA	134562330		50257/54/28/2021
ADALMIR DE SOUZA FAGUNDES 11312462760	136252966		51220/54/28/2021
ADAO GONCALVES 91982715120	135884209		49877/54/28/2021
ADAO VELCI BONATTO	134814835		49301/54/28/2021
ADAOZIL FERREIRA DA SILVA	133840409		49390/54/28/2021
ADEMAR LUIZ MORENO DE SOUZA	133430367		51061/54/28/2021
ADEMILDO TEODORIO QUEIROZ JUNIOR 04472074150	135250595		48110/54/28/2021
ADEMIR DE BRITO	133567028		50575/54/28/2021
ADEMIR HIPOLITO	135181674		49229/54/28/2021
ADEMIR JOSE DE OLIVEIRA	134703707		49907/54/28/2021
ADENAIR MARIA FRANCISCO 63349213120	135185068		50997/54/28/2021
ADENILSON RODRIGUES - ME	135258251		49057/54/28/2021
ADERALDO VIEIRA DA SILVA	135187044		51395/54/28/2021
ADERCIO MARQUES DE QUEIROZ 30382220110	135176956		51427/54/28/2021
ADERSON ATAIDES DA COSTA JUNIOR NETO	135474671		49518/54/28/2021
ADEVAIR GROTO	131643495		49288/54/28/2021
ADILHO VENANCIO DA SILVA	134686705		50734/54/28/2021
ADILSON DA SILVA ROCHA	134595394		50569/54/28/2021
ADILSON SOUZA DA SILVA - ME	134273168		48840/54/28/2021
ADMILSON FERREIRA MADEIRAS ME	136455549		51639/54/28/2021
ADR TRANSPORTES E LOGISTICA EIRELI	136941877		50479/54/28/2021
ADRIAN DA SILVA FERREIRA	135775280		49217/54/28/2021
ADRIANA BEZERRA DA COSTA	135013330		50918/54/28/2021
ADRIANA C DA SILVA EIRELI ME	136963226		48703/54/28/2021
ADRIANA DA SILVA BARBOSA PASCOAL 04152351110	137172478		50509/54/28/2021
ADRIANA DO CARMO RAMOS	134948467		50482/54/28/2021
ADRIANA VIEIRA DE MELO	135324661		50337/54/28/2021
ADURRA COMERCIAL DE PROD MED HOSPIT LTDA-EPP	131371762		48213/54/28/2021
AFRANIO BOTELHO		156.856.161-04	2599/54/28/2021

AGENILDA RODRIGUES DE FREITAS	135159393	50992/54/28/2021
AGENOR FERNANDES DE CAMPOS	135455863	50568/54/28/2021
AGNALDO JOSE DA SILVA 49910701200	134735285	49953/54/28/2021
AGNALDO RODRIGUES SOARES ME	134498593	49006/54/28/2021
AGRO RIO VERDE REPRESENTACAO E COMERCIO DE MAQUINAS E EQUIPAMENTOS LTDA	134911253	48927/54/28/2021
AGRO RIO VERDE REPRESENTACAO E COMERCIO DE MAQUINAS E EQUIPAMENTOS LTDA	135984211	49119/54/28/2021
AGRO-SUL PRODUTOS AGROPECUARIOS EIRELI	132060868	48619/54/28/2021
AGRO-SUL PRODUTOS AGROPECUARIOS EIRELI	132098440	48623/54/28/2021
AGRO-SUL PRODUTOS AGROPECUARIOS EIRELI	132098458	49063/54/28/2021
AGRO-SUL PRODUTOS AGROPECUARIOS EIRELI	132694603	49165/54/28/2021
AGROGENES DISTRIBUIDORA DE PRODUTOS AGROPECUARIOS EIRELI ME	133624854	48330/54/28/2021
AGROMANSO PRODUTOS AGROPECUARIOS LTDA EPP	132029154	48786/54/28/2021
AGROPECUARIA SIMIONATTO LTDA EPP	133194728	48968/54/28/2021
AGROSEEDS PRODUTOS AGRÍCOLAS LTDA	131842277	50928/54/28/2021
AGROSILVA LTDA	134265807	50610/54/28/2021
AGUIA AGÊNCIA DE VIAGENS E TURISMO LTDA	132177382	48926/54/28/2021
AGUINALDO ALVES DOS SANTOS 10326901191	135787165	49891/54/28/2021
AIGLA - DIST. ADITIVOS E LUBRIFICANTES EIRELI ME	134707400	48775/54/28/2021
AILTON JOSE REZENDE DE FARIA	134545087	51270/54/28/2021
AILTON VENANCIO DE RESENDE	134730534	49599/54/28/2021
AIRTON NOGUEIRA COSTA	133274500	49410/54/28/2021
AKUSTYC DIST. DE SOM E ACESSORIOS P/ VEICULOS LTDA	131726820	48228/54/28/2021
ALAN MINIO BRINDES LTDA ME	133549267	51143/54/28/2021
ALBERI ANTONIO MOREIRA	134627261	51666/54/28/2021
ALC ELETRO MOVEIS LTDA	133838242	48795/54/28/2021
ALCEU BENEDITO MIRANDA DA COSTA ME	135912300	49647/54/28/2021
ALCEU ROGGIA	134495675	48397/54/28/2021
ALCINO RODRIGUES DE MORAES ME	136282555	48595/54/28/2021
ALCIONE ALVES DA SILVA PEREIRA 94480001115	136244475	51219/54/28/2021
ALECRIN COMERCIO DE ALIMENTOS LTDA	134034333	50258/54/28/2021
ALECSANDRO EVARISTO ALVES 87727005134	135647886	51124/54/28/2021
ALEMAR LOGISTICA E TRANSPORTE LTDA	132183870	48261/54/28/2021
ALESSANDRE CARLOS ARRUDA PINTO JUNIOR EIRELI ME	135371562	48698/54/28/2021
ALEX PERAÇOLE RODRIGUES ME	133527069	48912/54/28/2021
ALEXANDRE A CAPELLASSI DE LIMA EIRELI	137353316	48557/54/28/2021
ALEXANDRE GIRARD RIBEIRO DA SILVA	134572076	50302/54/28/2021
ALEXANDRE LOPES RODRIGUES ME	135741246	48914/54/28/2021
ALEXANDRE VENSO BONFIM	135621771	49204/54/28/2021
ALEXANDRO LEONILTON DA SILVA 01291148124 - ME	136951805	49893/54/28/2021
ALFRAM CAMARGO GOMES EIRELI	137353308	48680/54/28/2021
ALFREDO CANDIDO DE OLIVEIRA	137419180	50415/54/28/2021
ALFREDO MONTEIRO RIOS	134913418	50628/54/28/2021
ALIANÇA TRANSPORTES RODOVIARIOS EIRELI - EPP	134379918	48386/54/28/2021
ALINE DA PAZ SILVA 03920961536	134764447	50775/54/28/2021
ALINE MORAES SILVA SOUZA	135564247	49920/54/28/2021
ALISINETE GONÇALVES DOS SANTOS	137407742	51755/54/28/2021
ALISON TAINON DENICOLO	135292484	51019/54/28/2021
ALIVINO ADAO DE OLIVEIRA	134758706	51291/54/28/2021
ALLAN WAGNER RODRIGUES	137404336	48656/54/28/2021
ALMEIDAS MINERACAO E TERRAPLANAGEM LTDA	133594092	48324/54/28/2021
ALMEIDAS MINERACAO E TERRAPLANAGEM LTDA	133594106	49120/54/28/2021
ALMIR ALMEIDA LEMES	135195527	49441/54/28/2021
ALPHAVILLE BUFFET EIRELI	137492324	48506/54/28/2021
ALQUIMIA COMERCIO DE COSMETICOS E PERFUMARIA EIRELI	133530400	49141/54/28/2021
ALTIELE NUNES FERREIRA	136934242	49694/54/28/2021
ALVARO C DOS SANTOS	130092010	49279/54/28/2021
ALVARO RONIVAL DE BARROS MENDONÇA	133760120	51309/54/28/2021
ALVES CABRAL & CABRAL LTDA - ME	133666590	51382/54/28/2021
AMA TRANSPORTES E TURISMO EIRELI	135495580	49533/54/28/2021
AMADEU BERNART	135524555	50492/54/28/2021
AMADEU SOARES DA SILVA	135533465	50268/54/28/2021
AMADEUS BORGES DE OLIVEIRA	134725069	50172/54/28/2021
AMAKHA PARIS COMERCIO DE PRODUTOS DE PERFUMARIA LTDA	137935889	48819/54/28/2021
AMALIA PADILHA DA CUNHA ME	135354773	49452/54/28/2021

AMARILDO SANTOS & OLIVEIRA LTDA	133310221		50102/54/28/2021
AMAURA FERREIRA MORATO SOBRINHA	134707958		49273/54/28/2021
AMAURI COELHO DO AMARAL	134572165		50103/54/28/2021
AMAZÔNIA TERRAPLENAGEM LTDA ME	132452626		50422/54/28/2021
AMERICO ALVES SOBRINHO	134540085		51634/54/28/2021
AMILTA AZEVEDO NETO	134645464		51390/54/28/2021
AMORIM & ARAUJO LTDA - ME	131381440		48895/54/28/2021
AMWAY DO BRASIL LIMITADA	137141394		49134/54/28/2021
AMÉLIA KEIKO SATO ME	133698254		51170/54/28/2021
ANA BEATRIZ BRUGNOLI 04836257107 - ME	136857329		49363/54/28/2021
ANA C. DA SILVA EIRELI ME	134666933		48757/54/28/2021
ANA DA CONCEICAO PEREIRA ALMEIDA 03868090118	135103495		50186/54/28/2021
ANA LIDIA DA SILVA	134788826		51386/54/28/2021
ANA LUCIA DOURADO MARTINS	137255390		49525/54/28/2021
ANA LUCIA VITORIA DA PENHA	133698483		49564/54/28/2021
ANA MARIA SANTOS SAMPAIO ME	133531864		48824/54/28/2021
ANA MATIAS DA SILVA	134627466		49530/54/28/2021
ANA PAULA ARAUJO 04755534119	136969224		50507/54/28/2021
ANA PAULA PADILHA FERNANDES	134709063		50150/54/28/2021
ANA RIBEIRO DA SILVA	134926625		50667/54/28/2021
ANADIR SANTINA MOREIRA	135339340		50362/54/28/2021
ANDERSON ANGELE GALAN	134662547		49324/54/28/2021
ANDERSON C SILVA EIRELI	137666845		48568/54/28/2021
ANDERSON DA SILVA FERNANDES LTDA ME	133823458		51460/54/28/2021
ANDERSON JEAN ROSSATO E OUTRO	135158460		49641/54/28/2021
ANDERSON L VIOLADA EPP	134904109		48382/54/28/2021
ANDERSON LOPES DE MORAES 04229531133	137782098		49811/54/28/2021
ANDERSON MENDES	135459699		49874/54/28/2021
ANDERSON MOREIRA DE OLIVEIRA	135119120		50161/54/28/2021
ANDRE LUIZ FERNANDES DA COSTA	134957890		49190/54/28/2021
ANDRE LUIZ SOUZA & CIA LTDA ME	131461516		48215/54/28/2021
ANDREA FERREIRA DE OLIVEIRA GRACIOLI ME	133347672		49548/54/28/2021
ANDREIA RODRIGUES NEVES 03877460135	135184703		49419/54/28/2021
ANDREICSON DA SILVA	134787811		49296/54/28/2021
ANDREIS CONVENIENCIA LTDA-ME	134861582		50004/54/28/2021
ANDREIS CONVENIENCIA LTDA-ME	134759575		51401/54/28/2021
ANGELA MARIA GRANDINI DE ARAUJO FERREIRA	135204291		51003/54/28/2021
ANICESIO JOSE GONÇALVES	134669789		49982/54/28/2021
ANISIO DE FARIA	134768620		50875/54/28/2021
ANISIO FIRMINO DE PAULA	134529286		51501/54/28/2021
ANTENOR HENRIQUE CASSINI	132872285		49280/54/28/2021
ANTONIO ALVES DE OLIVEIRA	134558120		51372/54/28/2021
ANTONIO BATISTA DOS SANTOS - ME	134602790		49750/54/28/2021
ANTONIO BUONO	135386500		51158/54/28/2021
ANTONIO CARLOS ALVES DE AGUIAR 17784590130 - ME	135736072		51134/54/28/2021
ANTONIO CASAGRANDE	135172993		49926/54/28/2021
ANTONIO DA SILVA GALVAO	136714234		50620/54/28/2021
ANTONIO DE SOUZA CAMPOS NETO	134713133		51405/54/28/2021
ANTONIO DOS SANTOS BERALDO	135079624		50982/54/28/2021
ANTONIO FERREIRA DE OLIVEIRA	135133238		50164/54/28/2021
ANTONIO JOSE CARDOSO	133369030		49367/54/28/2021
ANTONIO JOSE DA SILVA OLIVEIRA	134708903		49178/54/28/2021
ANTONIO JOSE PANCOTTI	133304272		49129/54/28/2021
ANTONIO MACENA DA SILVA	134899695		50902/54/28/2021
ANTONIO NUNES DA SILVA	134871456		49954/54/28/2021
ANTONIO PEREIRA DA SILVA	134714229		49899/54/28/2021
ANTONIO RAMOS 13556231115	134351142		49628/54/28/2021
ANTONIO REGINALDO BETONI	134465601		50244/54/28/2021
ANTONIO RODRIGUES	134949307		50225/54/28/2021
ANTONIO SILVINO ALVES COELHO	134869028		50404/54/28/2021
ANTONIO VICENTE FILHO	132495724		50491/54/28/2021
ANTONIO VIEIRA NETO	134724410		49276/54/28/2021
ANUNCIACAO & PRIETO LTDA - ME	135452090		48908/54/28/2021
APARECIDA FERREIRA DE SOUZA ME	134079710		50331/54/28/2021
APARECIDA LUCIA DAMASCENO DE OLIVEIRA	134676360		49265/54/28/2021
APARECIDO DE SOUZA MARTINS	134693655		50652/54/28/2021

APARECIDO DOS SANTOS	134591356	51434/54/28/2021
APARECIDO PEREIRA DOS SANTOS	134706943	50400/54/28/2021
APARECIDO V LOPES EIRELI	134582900	49881/54/28/2021
ARABIA COM. PERF. IMPORTADOS E COSMETICOS LTDA-ME	132418452	49957/54/28/2021
ARAGUAIA TRANSPORTADORA EIRELI	137502290	49214/54/28/2021
ARIELON MATHEUS GUIMARAES BORGES 05513290170	138129452	51812/54/28/2021
ARIES TRANSPORTES LTDA EM RECUPERACAO JUDICIAL	132193922	48262/54/28/2021
ARIPA MADEIRAS LTDA ME "REGISTRO "ANULADO" POR DECISAO JUDICIAL"	132122359	50954/54/28/2021
ARLEY APARECIDO KREIDLORO E OUTRO	135469147	50206/54/28/2021
ARLINDO JOSE DE SOUZA	134595351	50372/54/28/2021
ARMANDO EIJI HANO JUNIOR 88514544268	138207925	51814/54/28/2021
ARMELINDO MENON	134669614	50725/54/28/2021
AROMAS IND.E COM.DE CAFE EIRELI	134849744	49300/54/28/2021
ARRUDA FILHO & CIA LTDA ME	136076955	49843/54/28/2021
ARTE ROTULOS ETIQUETAS INDUSTRIA COMERCIO E SERVICOS EIRELI	133750515	48343/54/28/2021
ARTHUR ANTUNES PIRES FERREIRA 02353373151	137174624	49859/54/28/2021
ARTHUR DA CRUZ SILVA 02495436137	134058623	51276/54/28/2021
ARTHUR LUNDGREN TECIDOS S A CASAS PERNAMBUCANAS	133635309	50681/54/28/2021
ASSIS GOMES DE SOUZA 32806825172	134726030	49878/54/28/2021
ATILIO LOPES GAUTOS	135272912	50347/54/28/2021
AUGUSTO ARRUDA DE FRANCA 00518104176	136430228	51565/54/28/2021
AUGUSTO IVAN MOREIRA DA SILVA - EIRELI	137109806	50385/54/28/2021
AUREA RAMIRA DE SOUZA	134521773	50184/54/28/2021
AURORA ALVES DE LIMA	136981372	48532/54/28/2021
AUTO CENTER SINOP COM PEÇAS E ACESSÓRIOS LTDA ME	134199243	48378/54/28/2021
AUTO MECANICA EUROCAR EIRELI	137226004	51731/54/28/2021
AUTO POSTO CRISTALINO DO NORTE LTDA	135279372	49154/54/28/2021
AUTO POSTO CUIABA PETRO LTDA	134129199	49705/54/28/2021
AUTO POSTO GUGA EIRELI	137825668	49034/54/28/2021
AUTO POSTO IMPERATRIZ LTDA EM RECUPERACAO JUDICIAL	131280465	49153/54/28/2021
AUTO POSTO ITAOCA LTDA - ME	133181847	48883/54/28/2021
AUTO POSTO RAHEN LTDA	132084961	49591/54/28/2021
AUTO POSTO SARITA LTDA	134384881	48593/54/28/2021
AUTO POSTO TREVISAN EIRELI	130261785	48198/54/28/2021
AUTO POSTO TREVISAN EIRELI	131474154	48651/54/28/2021
AUTO POSTO VISTA NOBRE EIRELI EPP	135922550	48471/54/28/2021
AYKO KIHARA SATO	134730542	50174/54/28/2021
AZ DOGUERIA EIRELI - ME	135668620	50668/54/28/2021
B K ALIMENTOS EIRELI	136886493	48526/54/28/2021
B N DOS SANTOS MOURA ME	135853605	49972/54/28/2021
B. C. DE OLIVEIRA & CIA LTDA ME	135953146	50007/54/28/2021
BARBA GRELHA E BIGODE COMERCIO DE ALIMENTOS EIRELI EPP	136458017	48974/54/28/2021
BARBA GRELHA E BIGODE COMERCIO DE ALIMENTOS EIRELI EPP	136458017	49674/54/28/2021
BARRAPHARMA FARMACIA E MANIPULAÇÃO LTDA -ME	132906546	48279/54/28/2021
BARUM COMÉRCIO E REPRESENTAÇÕES LTDA - ME	134219392	51582/54/28/2021
BEATRIZ ZENI LANDIM 48206024115	134574095	51646/54/28/2021
BEAUTY BRASIL DISTRIBUIDORA DE COSMETICOS EIRELI	136752209	48894/54/28/2021
BECKMANN COMERCIO DE PROD. ALIMENTICIOS EIRELI- ME	134458230	48392/54/28/2021
BELO CHARME COMÉRCIO DE COSMÉTICOS LTDA. - ME	134398769	49722/54/28/2021
BEM TE VI TURISMO LTDA ME	134810147	49908/54/28/2021
BENAIR DE CAMPOS SILVA 95777369120	136324070	50122/54/28/2021
BENEDICTO DE FREITAS & CIA LTDA	134343506	48945/54/28/2021
BENEDITO CRUZ DE ALMEIDA EIRELI ME	135228115	49351/54/28/2021
BENEDITO SILVIO DA SILVA EIRELI ME	131875620	48749/54/28/2021
BENEFICIAMENTO DE MADEIRAS LUZ LTDA ME	130667595	48852/54/28/2021
BENITO DILKIN	135262011	50068/54/28/2021
BENOCIL GONCALVES DA SILVA - MARMORARIA	136199674	48989/54/28/2021
BERGAS COMERCIO DE CEREAIS LTDA	135423317	51094/54/28/2021
BERNADETE MARIA SCHREIBER RIBEIRO 89954491104	135128692	50985/54/28/2021
BETTONI FARMACIA DE MANIPULACAO VETERINARIA LTDA ME	134605276	49015/54/28/2021
BEZERRA CONFECÇÕES LTDA	133612511	48327/54/28/2021
BEZERRA CONFECÇÕES LTDA	137805985	48574/54/28/2021
BIBERG E CIA LTDA ME	136422551	49055/54/28/2021
BIG CENTER ATACADISTA DE PRODUTOS ALIMENTICIOS EIRELI EPP	136350119	48892/54/28/2021
BIG SUPERMERCADISTA EIRELI	137943300	48579/54/28/2021
BIKE'S MT COMERCIO VAREJISTA DE BICICLETAS EIRELI	137663510	51789/54/28/2021

BIOMAS - REAPROVEITAMENTO DE VEGETAIS EIRELI	133075354		48844/54/28/2021
BIOTERRA INDUSTRIA DE RECICLAGEM LTDA - EPP	132930927		48898/54/28/2021
BIZ GAS REVENDA DE GAS LTDA. ME	133855139		48355/54/28/2021
BLM INDUSTRIA E COMERCIO DE VESTUARIO LTDA	131875370		48235/54/28/2021
BLM INDUSTRIA E COMERCIO DE VESTUARIO LTDA	131875388		48236/54/28/2021
BLM INDUSTRIA E COMERCIO DE VESTUARIO LTDA	136836917		48523/54/28/2021
BLM INDUSTRIA E COMERCIO DE VESTUARIO LTDA	136845363		48636/54/28/2021
BLM INDUSTRIA E COMERCIO DE VESTUARIO LTDA	132400707		48674/54/28/2021
BLM INDUSTRIA E COMERCIO DE VESTUARIO LTDA	134917987		48735/54/28/2021
BLM INDUSTRIA E COMERCIO DE VESTUARIO LTDA	134778316		48858/54/28/2021
BLM INDUSTRIA E COMERCIO DE VESTUARIO LTDA	131756850		48943/54/28/2021
BLM INDUSTRIA E COMERCIO DE VESTUARIO LTDA	134777395		49005/54/28/2021
BLM INDUSTRIA E COMERCIO DE VESTUARIO LTDA	137386028		49051/54/28/2021
BLM INDUSTRIA E COMERCIO DE VESTUARIO LTDA	134290437		49121/54/28/2021
BLM INDUSTRIA E COMERCIO DE VESTUARIO LTDA	132400642		49137/54/28/2021
BOPP'S REFEICOES, LANCHES E BUFFET LTDA ME	136432735		49672/54/28/2021
BRAGA DO NASCIMENTO & CIA LTDA - ME	135578914		49462/54/28/2021
BRAGA SAT COM. DE EQUIPAMENTOS E MANUTENCAO LTDA ME	133291820		50644/54/28/2021
BRAGAS COMERCIO DE COMBUSTIVEIS EIRELI	137943172		49060/54/28/2021
BRASCARR DISTRIBUIDORA DE PEÇAS PARA AUTOS LTDA ME	132578182		50969/54/28/2021
BRASHUB TRANSPORTES E LOGISTICA LTDA	137416270		49482/54/28/2021
BRASIL CAMINHOS TRANSPORTES RODOVIARIOS EIRELI	132790149		48276/54/28/2021
BRASIL EXCELLANCE COMERCIAL E EXPORTADORA DE BEBIDAS LTDA		052.359.830/0016-9	49549/54/28/2021
BRASIL FLORESTA INDUSTRIA E COMERCIO DE MADEIRAS EIRELI	133640426		50486/54/28/2021
BRAZ ALVES DE COSTA EXTRACAO	131851152		51377/54/28/2021
BRENDA IND E COM DE MADEIRAS LTDA ME	131948083		48244/54/28/2021
BRITANOP MINERACAO LTDA	133617505		48329/54/28/2021
BRITO COMERCIO DE CHAPAS EIRELI ME	136924077		49109/54/28/2021
BROWW TRANSPORTE DE VEICULOS EIRELI	137370571		49787/54/28/2021
BRUNA DO CARMO DE ABREU CAMPOS 04521524109	136592015		51450/54/28/2021
BRUNA EFIGENIA DE OLIVEIRA SANTOS 03775156127	135763762		50356/54/28/2021
BRUNA PERIN 03269284136	135307589		50565/54/28/2021
BRUNA ROSA BATISTA	134685628		50583/54/28/2021
BRUNO OLIVEIRA MARTINS 03203723166	136103863		49195/54/28/2021
BSS - INDUSTRIA E COMERCIO DE POLIMEROS, PLASTICOS E DERIVADOS LTDA	135920370		51185/54/28/2021
BUTEKO DO PIAZZITO EIRELI	136025900		49147/54/28/2021
BUTEKO DO PIAZZITO EIRELI	136025900		49826/54/28/2021
BVA TRANSPORTES E COMERCIO DE PRODUTOS ALIMENTICIOS LTDA EPP	134422295		50020/54/28/2021
C D COMERCIO DE COSMETICOS LTDA	133554422		50601/54/28/2021
C E L PINHEIRO - RESTAURANTE	137796668		48493/54/28/2021
C I DE CEREAIS EIRELI	133807967		48346/54/28/2021
C L V MULTIMARCAS LTDA - ME	133715574		49012/54/28/2021
C LOPES TRANSPORTES E LOGISTICA LTDA	135183596		48434/54/28/2021
C MARCIEL LIMA RAMOS EIRELI	137514123		51271/54/28/2021
C N RABAIOLI COMERCIO ME	135095328		48431/54/28/2021
C R FILHO TRANSPORTES E LOGISTICA	137948360		49814/54/28/2021
C VAZ DE CARVALHO RECICLAGEM	137077777		49502/54/28/2021
C W NUNES RIBEIRO	137385986		49496/54/28/2021
C. A. DE JESUS - MADEIRAS, TRANSPORTES E EXPORTACAO	137517025		49943/54/28/2021
C. ASTRISSI MADEIRAS ME	133609820		49508/54/28/2021
C. CEZARIO TIBES LTDA	133587843		48784/54/28/2021
C. DA COSTA SALES	137549512		51769/54/28/2021
C. DA SILVA & C. DA SILVA LTDA - ME	133888487		49062/54/28/2021
C. E. DE ARRUDA CRUZ ME	135813166		50686/54/28/2021
C. M. DE OLIVEIRA ME	135437350		49866/54/28/2021
C. PIZZOLATTO EIRELI EM RECUPERACAO JUDICIAL	137078900		48937/54/28/2021
C. PIZZOLATTO EIRELI EM RECUPERACAO JUDICIAL	135471311		48992/54/28/2021
C. R. PEREIRA DE CARVALHO	133662934		50011/54/28/2021
C.A. MARTINELI EIRELI	135156220		49916/54/28/2021
C.A.C - INDUSTRIA E COMERCIO DE CEREAIS LTDA EPP	134453549		49930/54/28/2021
C.C. CAMPOS - INDUSTRIA E COMERCIO	134771788		49295/54/28/2021
CACILIO PAULA DA SILVA JUNIOR	132523302		49207/54/28/2021
CAFE DA PRAÇA RESTAURANTE LTDA ME	134878639		49309/54/28/2021
CAFE FAVO DE MEL LTDA	130651800		48988/54/28/2021
CAIO BUENO INSTITUTO DE BELEZA LTDA	135741530		51268/54/28/2021

CALDAS SOUZA VELASQUE & VELASQUE LTDA	136394728		49643/54/28/2021
CALHAO & CHEMIN LTDA EPP	133173666		48704/54/28/2021
CALVO TRANSPORTES EIRELI EPP	136036988		49653/54/28/2021
CAMARGO E OLIVEIRA LTDA	134710215		49089/54/28/2021
CAMILA DOS SANTOS SILVERIO 06160233165	138031860		51809/54/28/2021
CAMPOAGRO COMERCIO DE PECAS PARA TRATORES LTDA	132872382		48277/54/28/2021
CANDIDO JOSE DOS SANTOS NETO	137386583		51749/54/28/2021
CAPEL & FERNANDES LTDA	133288374		51048/54/28/2021
CARCACAS GUIMARAES LTDA ME	132485427		49423/54/28/2021
CARE - COMERCIO E SERVICOS LTDA	131914529		48241/54/28/2021
CARGOX TRANSPORTES LTDA	136859020		50481/54/28/2021
CARLA MARA DE SOUZA	134719590		50131/54/28/2021
CARLA O. COSTA E CIA LTDA ME	136500358		50354/54/28/2021
CARLA PATRICIA SIMAS DA SILVA 78514258168	134675819		50728/54/28/2021
CARLINHOS DE MATOS GUIMARAES	135143888		51385/54/28/2021
CARLOS A GONCALVES EIRELI ME	135911710		48748/54/28/2021
CARLOS ALBERTO FERREIRA	135018250		51235/54/28/2021
CARLOS ALBERTO VRGUTZ 32594356972	135307309		49848/54/28/2021
CARLOS ANTONIO LEITE 15188177854	138084734		49362/54/28/2021
CARLOS ANTONIO SILVA ARAUJO	134575334		50165/54/28/2021
CARLOS EDUARDO AGUIAR BLANC	135012414		49958/54/28/2021
CARLOS GERSON CHRISTMANN	135475945		51102/54/28/2021
CARLOS HENRICH DE ANDRADE E SILVA ARAUJO NUNES	134645677		51677/54/28/2021
CARLOS PRIMINHO RIVA	135092035		49226/54/28/2021
CARLOS RAFAEL SOUZA DAVANSO	137978090		50398/54/28/2021
CARLOTA COLCHÕES LTDA EPP	137009011		48535/54/28/2021
CARNES MATTOZO LTDA	137235445		51293/54/28/2021
CAROLINE FROEDER NICKNIG		020.272.071-39	48188/54/28/2021
CARRAO AUTO POSTO EIRELI	133432165		48934/54/28/2021
CARVALHO & MANHANI DE CARVALHO LTDA - EPP "EM RECUPERACAO JUDICIAL"	133550486		48877/54/28/2021
CASA CLIMA -SERVIÇOS EM AR CONDICIONADO LTDA -ME	134632478		50717/54/28/2021
CASA D'AGUA DISTRIBUIDORA EIRELI	132126303		50955/54/28/2021
CASA DA ESFIHA COMERCIO DE ALIMENTOS LTDA - ME	135933188		48767/54/28/2021
CASA DE CARNE BOI DO MATO LTDA	137748175		48572/54/28/2021
CASA DE CARNE BOI DO MATO LTDA	137481454		48661/54/28/2021
CASA DO PADEIRO DE MATO GROSSO LTDA	131939955		48243/54/28/2021
CASA DOS VINHOS DEL REI EIRELI	137992750		49815/54/28/2021
CASCALHEIRA ENSEADA LTDA	132081806		50948/54/28/2021
CASSIMIRO GOMES GUERRA	134605675		49831/54/28/2021
CASSIO ALISTON SILVA SOUZA	135320038		49378/54/28/2021
CASTANHAF - IND. E COM. DE CASTANHAS LTDA - ME	134521579		48697/54/28/2021
CASTELAO SUPERMERCADO LTDA "EM RECUPERACAO JUDICIAL"	131993690		49027/54/28/2021
CASTELHANO VIEIRA & VIEIRA LTDA	132219484		48817/54/28/2021
CASTRO & CARVALHO LTDA	131770683		49403/54/28/2021
CASTRO & MELO LTDA - EPP	135912261		50587/54/28/2021
CECILIA PAULA DE ALMEIDA ASSUNÇÃO	136249507		49661/54/28/2021
CELERE PROJETOS INTELIGENTES-CONSUL.EM ENG . LTDA	133644774		49556/54/28/2021
CELIA ROBERTA FERREIRA	137459017		49613/54/28/2021
CELIO ARISTIDES MACIEL	134676580		50438/54/28/2021
CELIO AUGUSTO LIMA FERREIRA	134669517		51686/54/28/2021
CELIO BORGES MACHADO	136069150		51206/54/28/2021
CELIO JACINTO DE PAULA	134996038		49834/54/28/2021
CELIO SALUSTIANO DA SILVA	134684893		50791/54/28/2021
CELSO DE ARRUDA	134780086		50881/54/28/2021
CELSO ERNI CANEZ DA CUNHA 53995619053	134566386		51163/54/28/2021
CELSO GONCALVES NETO E OUTROS	135258170		49444/54/28/2021
CELSO LUIZ SALDANHA	134633474		51668/54/28/2021
CELSO ROQUE MUMBACH E OUTRO	134747046		50869/54/28/2021
CENTENARO AUTO PECAS E SERVICOS LTDA - ME	135867274		48483/54/28/2021
CENTERMAD COMÉRCIO DE MADEIRAS EIRELI - ME	135652782		51234/54/28/2021
CENTRO OESTE EQUIPAMENTOS INDUSTRIAIS LTDA ME	135389518		49132/54/28/2021
CERAMICA ARAGUAIANA LTDA. ME	133535401		50439/54/28/2021
CERAMICA SANTO ANDRE LTDA	130751588		48714/54/28/2021
CERAMICA ZENI LTDA EPP	130636010		48203/54/28/2021
CEREALISSIMA COMERCIO ATACADISTA DE CERAIIS EIRELI	137203322		48545/54/28/2021

CEREVALE TRANSPORTES EIRELI ME	134198352		50059/54/28/2021
CERRADO MAQUINAS AGRICOLAS LTDA	135751764		48472/54/28/2021
CERVEJARIA BACKBONE LTDA		313.303.910/0013-6	51805/54/28/2021
CERVEJARIA OKTOS LTDA		082.043.680/0018-3	51465/54/28/2021
CERVEJARIA SANTA CATARINA LTDA		088.754.240/0010-1	50421/54/28/2021
CERVEJARIA SCHORNSTEIN LTDA		078.175.730/0015-1	50825/54/28/2021
Cervejarias Kaiser Brasil S.A		199.000.000/0394-9	49416/54/28/2021
Cervejarias Kaiser Brasil S.a.		199.000.000/0084-2	49408/54/28/2021
CESAR A. DE CAMPOS & CIA LTDA ME	132074699		50947/54/28/2021
CESAR JULIANO GOUBAD	136625398		49679/54/28/2021
CEZAR MARIO GAWENDA 43282989172	138053820		51810/54/28/2021
CGH BARRA DO BUGRES ENERGIA SPE LTDA	137605692		48777/54/28/2021
CHAO BRASIL LOGISTICA E DISTRIBUICAO LTDA	135753961		48474/54/28/2021
CHARLEY DOUGLAS NEVES DA SILVA EIRELI	137104332		49454/54/28/2021
CHIQUETOSA COMERCIO DE CONFECÇÕES E ACESSORIOS LTDA	137348428		48558/54/28/2021
CHIROLI UNIFORMES EIRELI ME	136632548		48983/54/28/2021
CHURRASCARIA BOI DOURADO LTDA	136808514		49870/54/28/2021
CHURRASCARIA E LANCHONETE GALPAO GAUCHO EIRELI	131713841		48675/54/28/2021
CHURRASCARIA FOGAO A LENHA EIRELI	137315848		51257/54/28/2021
CIA DE PROCESSAMENTO MINERAL E PARTICIPACAO S.A.	137298021		48554/54/28/2021
CIA MINEIRA INDUSTRIA E COMERCIO DE BEBIDAS		199.911.650/0010-9	50943/54/28/2021
CICERO LEANDRO E OUTROS	132479141		50778/54/28/2021
CICLO FREITAS COM. VAREJ. DE BICICLETAS LTDA ME	134107276		48373/54/28/2021
CIDADE VERDE RESTAURANTE E MARMITARIA LTDA - ME	135555868		49072/54/28/2021
CIDELY MARIA SILVA-ME	134296133		50538/54/28/2021
CINTHYA CAICARA DE MENESES 98290231172	134536908		49981/54/28/2021
CIRENE PEREIRA HORA 47449748134	135567491		51543/54/28/2021
CIRLENE MARIA DE OLIVEIRA 45926808120	136902111		51363/54/28/2021
CLARICE TEREZINHA BORGES DE MIRANDA	135012287		50917/54/28/2021
CLAUDEMIRO ALVES DE FREITAS NETO	134562208		51642/54/28/2021
CLAUDETE ARAUJO TEOBALDO DE SOUZA ME	134664728		51684/54/28/2021
CLAUDIA ANDREA GARCIA	134469925		50425/54/28/2021
CLAUDIA APARECIDA DA SILVA PEREIRA	134886909		49879/54/28/2021
CLAUDIA BARBOSA DA SILVA 65145046120	134299183		51592/54/28/2021
CLAUDIA DA SILVA QUINTINO	134971710		49386/54/28/2021
CLAUDINEI FERRI DA SILVA 08155781992	136711006		49684/54/28/2021
CLAUDIOMAR EDUARDO ALVES 00017173167 - ME	135700507		50223/54/28/2021
CLAUDIR KARLINSKI	137459840		51766/54/28/2021
CLEBER DE PAULA LACERDA 05792785651	135400406		49387/54/28/2021
CLEBER LUIZ DE LIMA 87350483104	135948428		49951/54/28/2021
CLECIO DE ASSIS DANTAS ME	137490666		49576/54/28/2021
CLEDISON OLIVEIRA COSTA ME	134332490		51304/54/28/2021
CLEIDE GONÇALVES DA SILVA	134681223		49266/54/28/2021
CLEIDIANE DE OLIVEIRA	134760123		50805/54/28/2021
CLEONICE EGIDIA DA SILVA 03466334195	136362192		51157/54/28/2021
CLEONICE FERREIRA DA SILVA 81418647187	136722580		49940/54/28/2021
CLEONICE RIBEIRO ALVES 95654836153	135454409		50803/54/28/2021
CLEONIR CASTRO SILVA 52191460178	134298411		51591/54/28/2021
CLETO WEBLER EPP	134006402		51476/54/28/2021
CLEUSA DE FATIMA ARRUDA DE SOUZA	135433150		49574/54/28/2021
CLEUSA MARIA DE PAULA	136857442		49973/54/28/2021
CLEUZA LINO DE SOUZA 43280820197	137181051		49933/54/28/2021
CLEVER FREIRE SUPERMERCADOS EIRELI	137592302		50129/54/28/2021
CLINICA MEDICA SAUDE FEMININA LTDA	135967880		48429/54/28/2021
CLIP FOTO IMAGEM DIGITAL LTDA ME	131825933		49512/54/28/2021
CLL INDUSTRIA E COMERCIO DE ARTIGOS PROFISSIONAIS EIRELI ME	134703731		49261/54/28/2021
CLOVIS SCANDOLARA & CIA LTDA ME	135450101		49371/54/28/2021
CMG MINERACAO LTDA ME	132508087		50694/54/28/2021
COCONUTS BRASIL COMERCIO E DISTRIBUICAO EIRELI	137772521		48799/54/28/2021
COM. DE DERIV. DE PETROLEO TRES FRONTEIRAS LTDA ME	133474445		49203/54/28/2021
COM.MAT.INSTRUMENTAIS ODONTOLOGICO LTDA	133738345		48340/54/28/2021
COMATI COMERCIAL DE ALIMENTOS LTDA	133101797		49540/54/28/2021
COMERCIAL DE PRODUTOS VETERINARIOS ARENAPOLIS LTDA ME	135814359		48476/54/28/2021
COMERCIO DE ALIMENTOS SAO MIGUEL EIRELI EPP	131872532		48663/54/28/2021
COMERCIO DE ALIMENTOS SOUZA EIRELI	138134170		48846/54/28/2021
COMERCIO DE COMBUSTIVEIS ALTO PARAGUAI LTDA	134134346		48376/54/28/2021

COMERCIO DE COMBUSTIVEIS STOCK 5 LTDA	137477260		48827/54/28/2021
COMERCIO DE MADEIRAS JB LTDA	136530745		51325/54/28/2021
COMERCIO DE MADEIRAS ND LTDA ME	132516217		48796/54/28/2021
COMERCIO DE MADEIRAS TAMOYO EIRELI ME	137072961		49477/54/28/2021
COMERCIO DE MADEIRAS YPE EIRELI	137356471		51251/54/28/2021
COMERCIO DE PRODUTOS ALIMENTICIOS STRALIOTTO EIRELI	137897111		49103/54/28/2021
COMERCIO E INDUSTRIA DE FUMOS JAUENSE LTDA		558.172.170/0018-0	49209/54/28/2021
COMERCIO E INDUSTRIA DE SORVETES ESKIMO LTDA	137633858		48567/54/28/2021
COMERCIO E SERVICO DE MOLAS SAO CRISTOVAO LTDA ME	134240146		48615/54/28/2021
COMERCIO FARMACEUTICO PRECO POPULAR VIVA VIDA EIRELI ME	136007201		49491/54/28/2021
COMERCIO INDUSTRIA BEBIDAS CAXIENSE EIRELLI		478.336.290/0018-6	50151/54/28/2021
COMINI DEPOSITO DE MADEIRAS LTDA	137324871		49783/54/28/2021
COML COMBUSTIVEL CAVALCANTE LTDA	132035286		49073/54/28/2021
COMPENSADOS E LAMINADOS ARAGUAIA LTDA - ME	131906690		50342/54/28/2021
COMPENSADOS SAO FRANCISCO LTDA EPP	131484184		48216/54/28/2021
COMUNIDADE CANCAO NOVA - ASSOCIACAO INTERNACIONAL PRIVADA DE FIEIS	135338727		48442/54/28/2021
CONCEICAO PEREIRA SILVA NETA 01463828110	137067623		51707/54/28/2021
CONFIAGRO EQUIPAMENTOS AGRICOLAS LTDA	137546661		49797/54/28/2021
CONSTRUCOES METALICAS ACOFORTE EIRELI	137002645		48885/54/28/2021
CONSTRUTERRA - CONSTRUTORA E TERRAPLANAGEM LTDA ME	134239741		49219/54/28/2021
CONSTRUTORA ACOLAMB LTDA EPP	132459264		48938/54/28/2021
CONTRA-FOGO SOLUÇÕES EIRELI-ME	131734652		49889/54/28/2021
COOPERATIVA DOS AGRICULTORES FAMILIARES DE HORTIFRUTIGRANJEIROS DO SANTO ANTONIO DA FARTURA - COOPERFAR , PRODUCAO BENEFICIAMENTO E COMERCIALIZACAO	133968758		49043/54/28/2021
COOPERATIVA MISTA DE GUARIBA - COMIGUA	133322610		48772/54/28/2021
COOPERCERRADO - COOPERATIVA DOS PRODUTORES DO CERRADO SUL DO MATO GROSSO	133606767		49558/54/28/2021
COOPROPAM - COOPERATIVA DOS PRODUTORES RURAIS PARA AJUDA MUTUA	131792636		48732/54/28/2021
CORUJO LANCHES LTDA	134515803		49731/54/28/2021
CR COM. DE SUP. GRAFICOS, PAP. E INFORMATICA LTDA	132291274		51570/54/28/2021
CREUSA YOSHIKO TAKENAKA 46038752153	134052498		50280/54/28/2021
CREUZA HELENA DE SOUZA	135396921		51438/54/28/2021
CRIAR COMERCIO DE TELAS EIRELI	134768825		48422/54/28/2021
CRISPIM PEREIRA E DE MELO LTDA	134848179		48678/54/28/2021
CRISTIANO BORGIO FERREIRA	134639715		49756/54/28/2021
CRISTIANO JOSE GHENO	134746821		49290/54/28/2021
CRISTIANO SILVA DE ANDRADE	134513088		48400/54/28/2021
CRISTOVAO SANTOS SOARES ME	136014968		48706/54/28/2021
CSB COMERCIO VAREJISTA DE ARTIGOS PARA FESTA E CONFEITARIA EIRELI	135540828		49323/54/28/2021
CV INDUSTRIA E COMERCIO DE MADEIRAS LTDA	133913708		48359/54/28/2021
D A BORRACHAS E PARAFUSOS COMERCIAL LTDA	132081563		48736/54/28/2021
D E D UTILIDADES E CONFECÇÕES LTDA. - ME	133060942		50163/54/28/2021
D G P DISTRIBUIDORA DE BEBIDAS LTDA	135234859		48902/54/28/2021
D P MIOTTO ME	133273555		49546/54/28/2021
D PIRES DE OLIVEIRA	138163790		48585/54/28/2021
D RIVELLO DO CARMO EPP	134200241		49128/54/28/2021
D. A. NOVAIS IND. E COM. DE MADEIRAS	136553990		48511/54/28/2021
D. DA SILVA COSTA	137663870		49862/54/28/2021
D. P. DO AMARAL ME	136769918		50457/54/28/2021
D. PADUA TORRES ME	135113253		48811/54/28/2021
D.P. CAPRONI VESTUARIOS		104.773.710/0011-2	40671/54/28/2021
DA CRUZ E FENIMAN LTDA EM RECUPERACAO JUDICIAL	134681690		49494/54/28/2021
DACOL MADEIRAS LTDA	133357708		50390/54/28/2021
DAIANA CRISTINA SANTOME 03167629118	135473381		51101/54/28/2021
DAIANY KELLY M DOS SANTOS ME	136838316		49689/54/28/2021
DALIA ALMEIDA DE LOVOR ME	136037003		51202/54/28/2021
DALILA GARCIA ME	134592719		51650/54/28/2021
DALLAVECHIA E BOGONI LTDA	137324251		49855/54/28/2021
DALVA JESUS DO CARMO 20888058187	135980704		51195/54/28/2021
DAMARIS NORRO KLOPPPEL 03159478106	134844246		50008/54/28/2021
DANIEL DESSOT - ME	133727270		51306/54/28/2021
DANIEL FERREIRA DOS SANTOS	134533992		51545/54/28/2021
DANIEL REDER CANZI	136118836		50712/54/28/2021
DANIEL RODRIGUES ROSA 72109157100	133934853		50426/54/28/2021

DANIELA MARQUES GODINHO - ME	132250888		50961/54/28/2021
DANIELE CRISTINA EICKHOFF DA SILVA EIRELI ME	136308112		50536/54/28/2021
DANIELI AZEVEDO DA SILVA	131632264		50197/54/28/2021
DANIELLY BEZERRA DA SILVA 71261648153	135064899		50766/54/28/2021
DANILO ROBERTO DE DEUS FERREIRA ME	136838103		49188/54/28/2021
DARIO FERREIRA DOS SANTOS 32936796172	134039599		50474/54/28/2021
DAVI DOS SANTOS GUIMARÃES	134528263		51628/54/28/2021
DAVID DA COSTA PEREIRA - ME	131794361		50924/54/28/2021
DAVID M. DE OLIVEIRA EIRELI	137267215		49822/54/28/2021
DB FABRICACAO DE PRODUTOS ALIMENTICIOS EIRELI	135721504		48955/54/28/2021
DE FREITAS & SANTOS LTDA EPP	134350235		48383/54/28/2021
DE PIERRI & FERREIRA LTDA	135657261		49989/54/28/2021
DEBORA DE AMORIM MELO	134435648		49224/54/28/2021
DEBORA DE PAULA XAVIER ME	136392032		50243/54/28/2021
DEBORA MARIA LINHARES IORA	136142435		49492/54/28/2021
DEFANTI - INDUSTRIA, COMERCIO, GRAFICA E EDITORA EIRELI - EPP "EM RECUPERACAO JUDICIAL"	131360450		49921/54/28/2021
DEJOCAR COMERCIO DE VEICULOS LTDA	133025985		48287/54/28/2021
DELCENI MARIA DOS SANTOS	134552652		50396/54/28/2021
DELCIONE PELLISSARI DA COSTA RIBEIRO	133223647		50599/54/28/2021
DELICATTO INTERIORES LTDA - ME	136070477		48491/54/28/2021
DELMAR SEROISKA E CIA LTDA EPP	132019981		48251/54/28/2021
DELTA SERVICE CONSTRUCOES ELETRICAS EIRELI	134087224		48368/54/28/2021
DENNER FERREIRA BORGES DE LIMA	134918223		50595/54/28/2021
DEONIZIO FERREIRA SILVA 50322036100	133977676		49615/54/28/2021
DEPOSITO DE MADEIRA ORIENTE LTDA	137391005		51752/54/28/2021
DEPOSITO DE MADEIRAS CIDADE ALTA LTDA ME	133757218		49527/54/28/2021
DETALIS MODAS LTDA ME	135371236		51167/54/28/2021
DEUZENIR DA CUNHA LIMA ME	133875709		49697/54/28/2021
DEVAIR DONIVALDO DE SOUZA 02959830199	138055343		51354/54/28/2021
DG MEDICAMENTOS EIRELI	135220661		48437/54/28/2021
DG MEDICAMENTOS EIRELI	135830273		48936/54/28/2021
DI DOMENICO RESTAURANTE LTDA	133506720		48318/54/28/2021
DICINA INDUSTRIA E COMERCIO, IMPORTACAO E EXPORTACAO DE TABACOS LTDA	135720451		48469/54/28/2021
DIEGO BOHNENBERGER TODESCATTO	134595955		49748/54/28/2021
DIEGO DOS SANTOS	135258367		51013/54/28/2021
DIEGO GERALDINO COMERCIO DE MEDICAMENTOS EIRELI	133482766		48316/54/28/2021
DIEGO GERALDINO COMERCIO DE MEDICAMENTOS EIRELI	133575250		48733/54/28/2021
DIEGO KUGUELE COLA	135402832		49568/54/28/2021
DIEGO LUIS ANDRIOLI ME	133870308		48801/54/28/2021
DIEGO PAES BARBOSA 41326783858	137392567		49788/54/28/2021
DIENE DA SILVEIRA GONCALVES 43271588104	134551214		51152/54/28/2021
DIENIFER LIANI REITER	134639200		51675/54/28/2021
DIFERENTE TRANSPORTE LTDA ME	134889134		49338/54/28/2021
DILETA MODAS LTDA - ME	133631680		49559/54/28/2021
DILSA ELIAS DIAS 63214822187	135905168		50180/54/28/2021
DILTON DE CARVALHO	134602390		50672/54/28/2021
DIOGO G CAMARGO EIRELI	137194617		49238/54/28/2021
DIOGO ROSA DE CASTRO	134594568		49747/54/28/2021
DIONE APARECIDO MOREIRA	134712862		50750/54/28/2021
DIONE BUENO ALVES	134649826		51233/54/28/2021
DIRCELENE GONÇALVES DE LIMA	134712943		49823/54/28/2021
DIRCEU DANILO MUCHEL	134505530		50200/54/28/2021
DIRCILA VAZ SOUTO E CIA LTDA - ME	134671740		51683/54/28/2021
DISBAC DISTRIBUIDORA DE BATERIAS E COMPONENTES LTDA	130587613		48201/54/28/2021
DISGREN COMERCIO DE CALÇADOS E CONFECÇÕES LTDA - E	133583503		50277/54/28/2021
DISPROVELPET PRODUTOS VETERINARIOS EIRELI EPP	135976545		48977/54/28/2021
DISPROVELVET DISTRIBUIDORA DE PRODUTOS VETERINARIOS LTDA (EM RECUPERACAO JUDICIAL)	135579619		49580/54/28/2021
DIST. DE AUTO PEÇAS E BATERIAS V S LTDA-ME	133158500		49542/54/28/2021
DISTRIBUIDORA DE CARNE BRASIL LTDA	137609442		49799/54/28/2021
DISTRIBUIDORA DE FUMO BS EIRELI		213.981.270/0018-0	50270/54/28/2021
DISTRIBUIDORA DE PRODUTOS ALIMENTICIOS RIO MADEIRA LTDA ME	135380979		48443/54/28/2021
DIVINO CARLOS VIEIRA	134545796		50391/54/28/2021
DIVINO CHEF REFEICOES EIRELI	133648338		48613/54/28/2021
DIVINO ETERNO DE FREITAS 96462582120	135338310		48109/54/28/2021

DJALMA ALVES DA CUNHA	131414372	49286/54/28/2021
DMF COMERCIO DE MATERIAIS MEDICO HOSPITALARES EIRELI	135312345	51024/54/28/2021
DNA COMERCIO REPRESENTACOES E TRANSPORTES LTDA	133872629	49356/54/28/2021
DOACIL OLIVEIRA DA SILVA ME	133006662	51418/54/28/2021
DOLORES WALTER DA CONCEIÇÃO	135301971	50405/54/28/2021
DOM DIEGO COM. DE ALIMENTOS LTDA. - ME	134013409	50293/54/28/2021
DOM PIETRO PIZZARIA LTDA EPP	133786161	49259/54/28/2021
DONACHICA QUITUTES LTDA ME	136743269	51344/54/28/2021
DORACI SOUZA DE MELO	134708113	51247/54/28/2021
DORALICE FARIAS DE SOUSA	134957415	50304/54/28/2021
DORILDE APARECIDA FELIZ	134651596	51679/54/28/2021
DORIVAL MAGALHÃES ALVES COSTA	135201284	51000/54/28/2021
DORIVAL MAZZARO	135024412	51557/54/28/2021
DOUGLAS DE AGUIAR MARQUES 21762628830 - ME	137050860	50210/54/28/2021
DOUGLAS HENRIQUE DOS SANTOS MENDES 04266368135	136675093	51340/54/28/2021
DOUGLAS HENRIQUE SILVA PEREIRA 11985095629	136921256	51365/54/28/2021
DRAGA ESPERANCA LTDA ME	130951692	48206/54/28/2021
DROGA SUL FARMACIA LTDA - ME	134797051	48641/54/28/2021
DROGARIA ATIVA LTDA ME	131999966	49993/54/28/2021
DROGARIA CAVALARI EIRELI ME	137060289	48537/54/28/2021
DROGARIA ROCHA EIRELI	137661991	48865/54/28/2021
DROGARIA SEMPRE BEM - EIRELI	138188394	48587/54/28/2021
DROGARIA TOP POPULAR LTDA	134720148	49521/54/28/2021
DROGARIA VIDA EIRELI	136432719	51317/54/28/2021
DROGARIA VIDA FARMA LTDA - ME	135152917	49317/54/28/2021
DROGARIAS MIX POPULAR EIRELI	136745245	49685/54/28/2021
DROGASARAH MEDICAMENTOS LTDA-EPP-"FALIDA"	132061473	50127/54/28/2021
DYNAMICA EMPREENDIMENTOS IMOBILIARIOS LTDA	134307437	49947/54/28/2021
E A OLSSON E SILVA	137009046	49040/54/28/2021
E A PEREIRA EIRELI ME	136733140	48519/54/28/2021
E D DOS SANTOS INFORMATICA ME	133611329	48326/54/28/2021
E DE ALMEIDA FOGLIATTO ME	131713930	49191/54/28/2021
E M FELIX MALHARIA ME	136421520	51154/54/28/2021
E N MADEIRAS EIRELI	134163109	49475/54/28/2021
E. C. DE SOUZA CONSTRUCOES ME	134929195	49364/54/28/2021
E. DOS SANTOS COMERCIO E FABRICACAO DE PRODUTOS DE LIMPEZA	136980406	51302/54/28/2021
E. F. PIRES TERRA ME	134356039	49082/54/28/2021
E. J. DE OLIVEIRA -PRESENTES ME	132089769	48866/54/28/2021
E. L. GANZAROLLI - COMERCIO DE CONFECÇÕES EIRELI	133254607	50557/54/28/2021
E. M. BORGES COMERCIO DE PRODUTOS SANEANTES DOMISS	133986187	50237/54/28/2021
E. M. DE MELO MARMORARIA ME	136601049	49025/54/28/2021
E. N. DE QUADRA & CIA LTDA ME	133627470	49133/54/28/2021
E. NASCIMENTO DA SILVA PAPELARIA	134594916	48407/54/28/2021
E. PEREIRA DE SOUZA - ME	133685136	49563/54/28/2021
E.C. SILVA COMERCIO DE GAS	134841930	49304/54/28/2021
E.R. DA SILVA EIRELI	135339677	51030/54/28/2021
EBERT TERRA FIOD	137103034	50665/54/28/2021
EBY REGINA BEZERA ITO DE ARAUJO	135413753	50022/54/28/2021
ECOPNEU - RECICLAGEM DE PNEUS LTDA.	134321642	48381/54/28/2021
EDCHARLES ANTONIO LIRA	133057852	50976/54/28/2021
EDELEUSA BORGES DOS SANTOS	133907732	49629/54/28/2021
EDEMILSO FRANCISCO DE PAIVA	137887248	48682/54/28/2021
EDEMIREDES DE ALMEIDA ME	132111543	49038/54/28/2021
EDEN JORGE TOLOMINI	134911199	51447/54/28/2021
EDEN SANTOS REGO	135096464	50983/54/28/2021
EDER DE SOUZA	135087678	50616/54/28/2021
EDEVAL FERREIRA DE AMORIM	134471318	49913/54/28/2021
EDEVILSON RIGHI	134670558	50709/54/28/2021
EDIL DOMINGOS DE OLIVEIRA	135015790	49385/54/28/2021
EDILCE ALVES DE SOUSA	135131057	50341/54/28/2021
EDILSON BENEDITO DE PAULA	134597885	49749/54/28/2021
EDILSON DE SOUZA SANTOS	134558596	49600/54/28/2021
EDILSON JOSE DE SOUZA	135151791	50990/54/28/2021
EDILSON SANTANA ROSA	134992423	50914/54/28/2021
EDINEIA LEGRAMANTE BOEHRER 03807296107 - ME	135692695	51128/54/28/2021
EDISON PEREIRA DO LAGO	134553772	49742/54/28/2021

EDITHE MACIEL DE MACEDO 81513305115	135375690		51087/54/28/2021
EDMILSON ALVES DA SILVA	134759311		49294/54/28/2021
EDMILSON SEBASTIÃO FERREIRA E OUTRO	134513886		49396/54/28/2021
EDNA DIAS DA LUZ	133951243		45501/54/28/2021
EDNA MARIA DE SOUZA MACIEL	132672308		51240/54/28/2021
EDNEI MARTINS DA ROCHA ME	134868552		48427/54/28/2021
EDNELSON RAMOS DA SILVA 89814436100	136840442		50064/54/28/2021
EDNILDO FERREIRA GOMES	134657276		51680/54/28/2021
EDSON AUGUSTO RIBEIRO DOS SANTOS	131206419		48604/54/28/2021
EDSON CARDOSO DE SOUSA	131284258		50088/54/28/2021
EDSON CARLOS FERREIRA DA SILVA E ESPOSA	137749007		51799/54/28/2021
EDSON COLSO	135243300		51383/54/28/2021
EDSON SALGUEIRO	134794400		50884/54/28/2021
EDSON ZILIO	135271665		50016/54/28/2021
EDU LAUDI PASCOSKI	134698401		50738/54/28/2021
EDUARDO DE OLIVEIRA 30993920063	137618735		51783/54/28/2021
EDUARDO DUARTE MOTA DE SOUZA FARIA	134575792		50573/54/28/2021
EDVALDO DA SILVA MORAIS 29354370802	136147097		50693/54/28/2021
EDY ARAUJO COM. E REPRES.MOVEIS E ROUPAS LTDA-ME	132151979		49160/54/28/2021
EDYMÁRCIO NUNES DE ARAÚJO	134614739		50680/54/28/2021
EGMONT DA COSTA ALMEIDA - ME	134687183		49622/54/28/2021
EKLIPSE BRASIL ALIMENTOS PREPARADOS LTDA	137379480		48559/54/28/2021
EL SHADAY COMERCIO DE PRODUTOS AUTOMOTIVOS E SERVICOS EIRELI	132404109		48270/54/28/2021
ELADIO ALVES FERREIRA	135256860		51011/54/28/2021
ELAINE DA SILVA DEL BIANCO	137305990		49193/54/28/2021
ELAINE MARTINS DA COSTA ME	134489497		48395/54/28/2021
ELCIMAR SOUZA SILVA	134513584		49730/54/28/2021
ELDER APARECIDO VIEIRA DE MIRANDA	136562841		51328/54/28/2021
ELDO DEVIGILLI 06670068182	137585055		50321/54/28/2021
ELENIR APARECIDA PINTO BERLOFA		362.084.501-87	48178/54/28/2021
ELENIRCE L SILVA E E A S DO NASCIMENTO LTDA - ME	135711649		50424/54/28/2021
ELESSANDRA APARECIDA PINTO		487.164.051-53	48180/54/28/2021
ELETRONICA ZARZENON EIRELI	136211500		49658/54/28/2021
ELEUSA MARIA DA SILVA	136598064		48512/54/28/2021
ELIANA APARECIDA DE CASTRO		383.747.731-20	48179/54/28/2021
ELIANA DE SOUZA GONÇALVES DOS SANTOS	134707710		51238/54/28/2021
ELIANA S OLIVIERA - ME	135835232		50498/54/28/2021
ELIANA VIEIRA DOS SANTOS 83865365191	135631530		49358/54/28/2021
ELIANDRO DO NASCIMENTO PORTO	134576420		49976/54/28/2021
ELIANE DE MENEZES SILVA	134703235		50743/54/28/2021
ELIANE M. DE OLIVEIRA HALMENSCHLAGER - ME	135386365		49566/54/28/2021
ELIANE MACALI CARNEIRO	134602102		50456/54/28/2021
ELIANE OLIVEIRA BRAGA 02026964130	135367964		48108/54/28/2021
ELIANE PAULA AMORIM	137154771		51718/54/28/2021
ELIANE SANTANA MIRANDA DE ARAUJO ME	134248112		50095/54/28/2021
ELIANE SANTIAGO MENDES SODRE	134832310		51564/54/28/2021
ELIANE TEREZINHA SANTORO 86448919104	136813488		50632/54/28/2021
ELIDA CRISTINA DE ALMEIDA	135936837		48487/54/28/2021
ELIO ZANINI	134671627		49611/54/28/2021
ELISANGELA RODRIGUES DE CARVALHO CONFECÇOES-ME	134409990		49498/54/28/2021
ELISANGELA SILVA TORRES 69780242104	136243916		50240/54/28/2021
ELISSANDRA ROSA DE OLIVEIRA	133654249		49560/54/28/2021
ELITA G. DA SILVA - ELETRONICA - ME	133616827		48932/54/28/2021
ELITE TRADE IMPORTACAO E EXPORTACAO EIRELI		278.399.980/0025-0	49922/54/28/2021
ELIVAM MARTINS DE CARVALHO	134468643		50496/54/28/2021
ELIZANGELA A S ALMEIDA	135852455		49479/54/28/2021
ELIZANGELO A. MACEDO ME	133767175		51310/54/28/2021
ELIZETE MORAIS RODRIGUES ME	134819950		48426/54/28/2021
ELSON ALVES ROCHA - EPP	130960780		48621/54/28/2021
ELTO MAGALHAES SILVA 48472140130	134450272		51605/54/28/2021
ELTON SANDRI	137118686		51713/54/28/2021
ELUCILEIDE ALVES DE SOUSA	135042496		49472/54/28/2021
ELY SUPERMERCADOS LTDA	138167192		48586/54/28/2021
ELYCESAR SILVA NUNIS	135039878		50921/54/28/2021
ELZA A. DA SILVA GODOI - ME	135229758		48439/54/28/2021
ELZA MARIA DE JESUS	134794680		50885/54/28/2021

ELZENI DAS GRACAS MOURA PEREIRA 81963157168	133870405		51464/54/28/2021
ELZI PEREIRA DA SILVA 00311673147	135543711		50622/54/28/2021
ELZIMAR ALVES DE FREITAS EPP	134884418		48616/54/28/2021
ELZIRA DE OLIVEIRA REIS ME	134399994		51601/54/28/2021
EMERSON ANTONIO FREITAS	135150213		50063/54/28/2021
EMERSON MARTIN DA COSTA	134899059		50558/54/28/2021
EMERSON PEREIRA DOS SANTOS	135582598		49597/54/28/2021
EMILLY APARECIDA DE CAMPOS SANTOS 04806976121	137124031		50368/54/28/2021
EMILY LAWRENCE REZENDE 03136031113	137167474		49513/54/28/2021
EMILY THAYS DOS SANTOS SCHOYNASKI ME	136637388		48759/54/28/2021
EMILY THAYS DOS SANTOS SCHOYNASKI ME	138053120		48851/54/28/2021
EMIVAL QUALHATO	135151228		50989/54/28/2021
EMPORIO BEER LTDA - ME	135263115		48440/54/28/2021
EMPORIO DAS QUENTINHAS LTDA ME	135535409		48635/54/28/2021
EMPRESA GUIRATINGUENSE DE MINERAÇÃO LTDA	134447450		48815/54/28/2021
EMPRESA MOREIRA LTDA	131386824		48644/54/28/2021
ENEIAS VIDOTI	134818601		50889/54/28/2021
ENETILDES DA ROSA SETTE ME	131880225		49058/54/28/2021
ENI DA SILVA DOS REIS	134899202		50364/54/28/2021
ENICLEIA TAVARES DE OLIVEIRA	135188202		50998/54/28/2021
ENILSON CARLOS TEOTONIO - ME	130910910		49283/54/28/2021
ERIVAN BESSA SOUZA	136412440		50826/54/28/2021
ERNANI MALDANER	134478592		51241/54/28/2021
ERNESTO JOSE PAGLIARI - ME	130443360		48200/54/28/2021
ERONIDES CARDOSO	134754980		50871/54/28/2021
ESPOLIO DE CLAUDINEI RODRIGUES PEREIRA	134617681		51664/54/28/2021
ESRAEL BRUNO DO NASCIMENTO	134476514		51613/54/28/2021
ESTER EUGENIA BATISTA DE SOUZA	134526694		51626/54/28/2021
ESTER IVANIR DE MATOS	134811186		49334/54/28/2021
ESTRELA DO LAR COMERCIO LTDA - EPP	135565219		50714/54/28/2021
ESTRELA DO LAR COMERCIO LTDA-EPP	133293173		51049/54/28/2021
EUCATUR-EMPRESA UNIAO CASCAVEL DE TRANSPORTES E TURISMO LTDA	130725013		49118/54/28/2021
EUGENIO SIDOSKI	134720296		51295/54/28/2021
EUNICE APARECIDA DOS SANTOS OSMAR ME	134281853		48670/54/28/2021
EURICO DOMINGOS VILELA CARVALHO	134603737		49241/54/28/2021
EURIPEDES DOS REIS MATIAS	136108059		48490/54/28/2021
EURIPEDES GUILHERME QUEIROZ	134491092		51618/54/28/2021
EURIPEDES MARTINS DA SILVA	135470080		51274/54/28/2021
EUZEBIA DE ASSUNCAO RODRIGUES 65541634172	135398576		49631/54/28/2021
EVANDRA VIDAL RODRIGUES	137535899		50153/54/28/2021
EVANDRO APARECIDO DOMINGUES	135880920		49346/54/28/2021
EVANDRO LUCAS KELLER	134638107		49755/54/28/2021
EVERALDO DE FREITAS GOMES	134986598		51258/54/28/2021
EVERALDO MAGALHAES VIEIRA	135396468		51091/54/28/2021
EVERSON DANILO SANTANA CARDOSO	134829654		50891/54/28/2021
EVERTON DE MELLO	134703464		51452/54/28/2021
EXPORTACAO,IMPORTACAO E COMERCIO LTDA		966.627.210/0013-6	50571/54/28/2021
EXPRESSO MAIA LTDA	130955930		48789/54/28/2021
EXPRESSO SATELITE AZUL EIRELI	137741863		48906/54/28/2021
EXPRESSO SATELITE NORTE LTDA	131664956		48224/54/28/2021
EXPRESSO TRANSPORTE TURISMO LTDA	137300514		48853/54/28/2021
EXTRALUZ MOVEIS E ELETRODOMESTICOS LTDA - EPP	133412849		48310/54/28/2021
EXTRALUZ MOVEIS E ELETRODOMESTICOS LTDA - EPP	133248232		48805/54/28/2021
EXTRALUZ MOVEIS E ELETRODOMESTICOS LTDA - EPP	133968880		48931/54/28/2021
EXTRALUZ MOVEIS E ELETRODOMESTICOS LTDA - EPP	134457900		48956/54/28/2021
EZAEEL SEBASTIAO DE ARRUDA 97444472149	135628580		51119/54/28/2021
F & L EMPREENDIMENTOS COMERCIAIS EIRELI	134260902		48905/54/28/2021
F A DE CARVALHO - DOCES VITORIA-ME	133627560		51078/54/28/2021
F CARVALHO DUFFECK & CIA LTDA EPP	136347908		50513/54/28/2021
F H R DE BARROS PEIXARIA EIRELI ME	135373492		49445/54/28/2021
F MELO DE PAULA EIRELI	137615159		49802/54/28/2021
F. A. MAGALHAES & MORAIS LTDA ME	131717901		48226/54/28/2021
F. COSTA ARMOA EIRELI - ME	132951347		48281/54/28/2021
F. DE F. WAGNER	137969929		48909/54/28/2021
F. F. BORGES	133915263		48360/54/28/2021
F. J. DE SOUZA ME	132557371		48271/54/28/2021

F. SILVA SANTOS FARMACIA ME	135478944		49093/54/28/2021
F. SOARES DA CONCEICAO ME	136348408		48788/54/28/2021
F.A. COMERCIO DE CEREAIS EIRELI ME	135672724		50783/54/28/2021
F.B DA CRUZ COMERCIO E MERCEARIA ME	133258459		48602/54/28/2021
F.F. BORTOLINI	133098354		51561/54/28/2021
FABIANA LOPES MARCELINO 30458399833	136527230		50246/54/28/2021
FABIANA LUIZA FAORO	135704359		50828/54/28/2021
FABIANO DE MELO MARTINS	135273463		50561/54/28/2021
FABIANO HENRIQUE PEREIRA DA SILVA NEVES 04400199150	135779812		51175/54/28/2021
FABIANO RIBEIRO DOS SANTOS 05452145133	137554265		51435/54/28/2021
FABIANO RODELINE COQUETTI	135159920		50793/54/28/2021
FABIANO RODRIGUES DE OLIVEIRA ME	137685874		48569/54/28/2021
FABIANO STOCHERO DUTRA	138079129		49816/54/28/2021
FABIO ARAUJO LUIZ	135151201		50015/54/28/2021
FABIO DOGLAS MAYER	135147760		50598/54/28/2021
FABIO DOGLAS MAYER	134577833		51647/54/28/2021
FABIO JUNIOR MARTINS - ME	135476062		49485/54/28/2021
FABRICIO SCHWINGEL	137610270		48863/54/28/2021
FAGNER DE OLIVEIRA SAMPAIO PEREIRA	137002270		49202/54/28/2021
FANT COMERCIO DE ALIMENTOS LTDA	131960784		48247/54/28/2021
FARDIN & CIA LTDA EPP	132744732		48760/54/28/2021
FARIA E FELTRIN LTDA ME	136330495		48935/54/28/2021
FARMACIA DO TRABALHADOR DE COLIDER LTDA - ME	135215897		48436/54/28/2021
FARMACIA FACIFARMA LTDA	131949454		48245/54/28/2021
FARMACIA PEREIRA DE SA LTDA ME	135695341		48466/54/28/2021
FARMACIA SUPER POPULAR LTDA	134826868		48424/54/28/2021
FARMACIA SUPER POPULAR LTDA	134827007		48425/54/28/2021
FATIMA FLORES PORTELA	134000960		49090/54/28/2021
FATIMA FRANCHINI	131996371		48913/54/28/2021
FELIPE CARDOSO ME	134157559		49710/54/28/2021
FELIPE GRANDO EIRELI	135547210		48876/54/28/2021
FELIPE LOURENCO RAMOS 05682254147	138213798		49817/54/28/2021
FERNANDA DE FATIMA DAMACENA - ME	134072677		49108/54/28/2021
FERNANDES COMERCIO DE GAS LTDA	137238380		50797/54/28/2021
FERNANDO CESAR DE CARVALHO LTDA	130729523		49022/54/28/2021
FERNANDO DE RESENDE LIMA 05257941660	135665159		50494/54/28/2021
FERNANDO HENRIQUE COSTA LOPES	136129633		51301/54/28/2021
FERNANDO TUBINO DA SILVA	132585782		50843/54/28/2021
FERREIRA COMERCIO DE FERRAGENS E FERRAMENTAS EIRELI	135599865		49581/54/28/2021
FH TRANSPORTES LTDA	136878504		48527/54/28/2021
FIDELIS ITAMAR DE QUEIROS	132989654		50560/54/28/2021
FJ COMERCIO DE ALIMENTOS LTDA ME	136992323		49763/54/28/2021
FK Representacao e Comercio Ltda		111.599.110/0018-2	40679/54/28/2021
FLAVIO FERNANDO ZILIO DA SILVA - ME	133990150		48364/54/28/2021
FLAVIO NEY DE ASSUNÇÃO	135331501		51027/54/28/2021
FLAVIO OLIVEIRA MIGLIAT FILHO		985.383.571-15	48190/54/28/2021
FLOR DO PANTANAL INDUSTRIA E COMERCIO DE ALIMENTOS - EIRELI	135153190		48345/54/28/2021
FLORESTAL MADEIRAS LTDA ME	134229096		50255/54/28/2021
FLORICULTURA SILVINHA LTDA ME	133746240		48342/54/28/2021
FLORIDA ARTIGOS OTICOS LTDA	137506856		51771/54/28/2021
FLORINDA PIRES DA SILVA COSTA EIRELI	132483432		48612/54/28/2021
FLORIPES LOBIANCO DE MENDONCA 50356178153	134834054		49303/54/28/2021
FM COMERCIO DE ALIMENTOS LTDA	133830853		50713/54/28/2021
FOLLMANN E TIYODA LTDA	133521354		48763/54/28/2021
FORLUX ENERGIA LTDA	134037073		49706/54/28/2021
FORT FARMA DROGARIA LTDA	133672786		49064/54/28/2021
FORT FARMA DROGARIA LTDA	135519519		49170/54/28/2021
FORT NORT COMERCIO DE MADEIRAS LTDA EPP	133043614		48290/54/28/2021
FORTE EQUIPAMENTOS E ACESSORIOS PARA POSTOS DE COMBUSTIVEIS EIRELI	137149972		49775/54/28/2021
FRANCIEN R HOOPERHEIDE	136490026		49516/54/28/2021
FRANCILEUDO SANTOS SILVA	134503937		49240/54/28/2021
FRANCINO LOURENÇO DE JESUS	134699521		50741/54/28/2021
FRANCIRLENE ALVES DA SILVA	135042291		50106/54/28/2021
FRANCISCA MARIA DOS SANTOS SILVA 65751850378	136352383		51226/54/28/2021
FRANCISCO ALESSI	131559095		50859/54/28/2021

FRANCISCO ANGELO CAPUTI	135357004		50175/54/28/2021
FRANCISCO ASSIS DE FREITAS 54477891172	135588332		51115/54/28/2021
FRANCISCO DA SILVA COSTA	134468198		51607/54/28/2021
FRANCISCO DE ASSIS DUTRA BARRETO ME	134861981		49596/54/28/2021
FRANCISCO GONÇALVES DA CRUZ	134661117		50812/54/28/2021
FRANCISCO INACIO TOILLIER JUNIOR 04751614169	136988784		50134/54/28/2021
FRANCISCO JOSE WIECZOREK DE CAMPOS	137424191		49911/54/28/2021
FRANCISCO RAMOS DE SOUZA ME	136608345		51230/54/28/2021
FRANCISCO RIBEIRO DA SILVA	134680448		50731/54/28/2021
FRANCISCO RODRIGUES DOS SANTOS	135178061		50994/54/28/2021
FRANCISCO RODRIGUES MENDONÇA	135373301		49621/54/28/2021
FRANK INDUSTRIA DE RAÇÃO EIRELI - ME	132966247		48766/54/28/2021
FRIGORIFICO VILA BELA EIRELI	136258875		48951/54/28/2021
FRIOS RODRIGUES COMERCIO DE PRODUTOS ALIMENTICIOS EIRELI	134720431		51387/54/28/2021
FRIOVIX COMERCIO DE REFRIGERACAO LTDA	137356927		48669/54/28/2021
FRIOVIX COMERCIO DE REFRIGERACAO LTDA	137358156		48776/54/28/2021
FRIOVIX COMERCIO DE REFRIGERACAO LTDA	137326661		48950/54/28/2021
FULL FIT INDUSTRIA IMPORTACAO E COMERCIO LTDA	137695942		48562/54/28/2021
FÁBIO BERNARDO SCHEIN E OUTROS	135053307		49430/54/28/2021
G B DA CRUZ SILVA ME	134227964		48848/54/28/2021
G J LOPES ME	134140516		50143/54/28/2021
G S TRANSPORTES EIRELI	136173977		49465/54/28/2021
G. DELIVERY LTDA	137164386		48668/54/28/2021
G. DOS SANTOS SILVA - ME	133668894		49495/54/28/2021
G. F. LINO COMERCIO ME	135985250		51196/54/28/2021
G. G. VILELA COMERCIO PRODUTOS AGROPECUARIOS	137746539		49808/54/28/2021
G. GONCALVES PINTO ME	134270460		48380/54/28/2021
G. P. DE SOUZA EMBALAGENS ME	133844978		48352/54/28/2021
G. W. M. RIBEIRO - ME	134814304		50679/54/28/2021
G.M.J TRANSPORTES LTDA -ME	132048566		49868/54/28/2021
G.S. LOGISTICA LTDA	136939562		50764/54/28/2021
GABIOES CUIABA IND E COM DE TELAS LTDA	131880012		48238/54/28/2021
GABRIEL JOSE LOURENÇO	134610385		51659/54/28/2021
GABRIELA BASTOS ASCHIDAMINI	137812817		49812/54/28/2021
GALEGO IMPLEMENTOS PARA TRANSPORTES LTDA	138075115		48584/54/28/2021
GARCIA & SILVA FERREIRA LTDA - ME	132292017		51252/54/28/2021
GARRA COMERCIO E SERVIÇOS LTDA	135327393		52300/54/28/2021
GAS H2O CONVENIENCIA LTDA EPP	134202660		49714/54/28/2021
GAS PURO GIME COMERCIO LTDA ME	132122537		49417/54/28/2021
GASPAR ANTONIO RODRIGUES	134533666		51373/54/28/2021
GEENISON PEREIRA DA CUNHA 02248854137	136930697		49693/54/28/2021
GEILSON LIMA DE SA & CIA LTDA	134489020		50328/54/28/2021
GEISE M. DE MIRANDA	132366487		50964/54/28/2021
GEISE M. DE MIRANDA - ME	133159400		49543/54/28/2021
GENALDO FERREIRA NEVES JUNIOR	134901517		49637/54/28/2021
GENECI ALVES DA SILVA 38379600134	137108710		49771/54/28/2021
GENIO DO ORIENTE COMERCIO DE PRESENTES E BRINDES LTDA		078.625.580/0012-5	50002/54/28/2021
GENIR FERREIRA DA SILVA - ME -	134189884		50525/54/28/2021
GENTIL & ALVES LTDA	137324715		48555/54/28/2021
GERALDA INES BIZIO ZORZO	134184785		49712/54/28/2021
GERALDO DIAS BRITO	134725352		50802/54/28/2021
GERALDO ALVES DA SILVA NETO 48695793168	135566991		50461/54/28/2021
GERALDO PEDRO MARTINS	134640128		49757/54/28/2021
GERONIMO JOSÉ DA SILVA	134720350		49830/54/28/2021
GERVASIO VINCK	137439865		49381/54/28/2021
GESSE RODRIGUES DA SILVA	135255252		49461/54/28/2021
GF REPRESENTACAO EIRELI	133366634		49361/54/28/2021
GILBERTO BONAZZA 37202677091	134125835		51487/54/28/2021
GILBERTO BORGES	134570502		49399/54/28/2021
GILBERTO DINIS PIN ME	133719456		51086/54/28/2021
GILBERTO RODRIGUES DA SILVA	134787218		50722/54/28/2021
GILBERTO SANTOS RIBEIRO	134777387		49256/54/28/2021
GILDECI FREITAS RIOS GOMES	135265215		50530/54/28/2021
GILMAR ALVES DE PAULA	134539451		50109/54/28/2021
GILMAR DE OLIVEIRA	135302943		50834/54/28/2021
GILMAR LOPES PINHEIRO	134694309		49270/54/28/2021

GILMAR NUNES DE SOUZA 60416955134	134695992		49944/54/28/2021
GILMAR PEREIRA	134748360		50870/54/28/2021
GILMAR ROBERTO SILVA	134593065		49745/54/28/2021
GILMAR RODRIGUES DE OLIVEIRA	136538576		51327/54/28/2021
GILSON DOS SANTOS FARIA	134838475		49636/54/28/2021
GILVANA ALVES REIS	134538609		49736/54/28/2021
GIOM MATERIAIS PARA CONSTRUCAO LTDA	135110041		48432/54/28/2021
GIOVANA F. RANGEL ANADAN EIRELI	135772869		49589/54/28/2021
GIOVANI DE AGUIAR	134787072		50882/54/28/2021
GIRARDI & RODRIGUES LTDA ME	131947028		50934/54/28/2021
GISELI CALVI 04814104901 - ME	136104460		50309/54/28/2021
GISELLE ROCHA MARCELINO - ME	134484886		49727/54/28/2021
GLADIS LOUREIRO DA ROSA	134246926		49716/54/28/2021
GLAUCIA FERNANDA PINTO 00215277171	134054547		51482/54/28/2021
GLAUCIA MARIA DOS SANTOS	134651480		51678/54/28/2021
GLEICKTA DE SOUZA VELOSO-ME	133961125		49698/54/28/2021
GLENIO BIRKHANN EIRELI ME	136479600		49829/54/28/2021
GLENITON CARLOS ALVES FERREIRA	134575610		49856/54/28/2021
GLOBAL DISTRIBUIDORA DE PRODUTOS LTDA ME	136349579		48713/54/28/2021
GLOBO COMERCIO SERVICOS AUTOMOTIVOS LTDA	136149600		49067/54/28/2021
GLOBO QUIMICA INDUSTRIA E COMERCIO DE PRODUTOS QUIMICOS LTDA -EPP	131347780		48212/54/28/2021
GMT COMERCIO DE CEREAIS LTDA	135729866		49052/54/28/2021
GOMES & HAMES LTDA ME	137201370		48547/54/28/2021
GOMES DA SILVA & GOMES SANTANA LTDA ME	132116324		48687/54/28/2021
GOMES SANTIAGO E SANTIAGO LTDA ME	134788648		49861/54/28/2021
GONCALVES FAVARO & FAVARO LTDA. ME	136657435		51326/54/28/2021
GONÇALO ALENCAR DE ARRUDA	135121701		49992/54/28/2021
GONÇALO DOMINGOS DA SILVA	135055431		50000/54/28/2021
GRACIOLINO CADORE PEDOT	134638050		49463/54/28/2021
GRAND SALETTE INDUSTRIA E COMERCIO DE ALIMENTOS EIRELI	133797597		48820/54/28/2021
GRANJA BARRENSE LTDA ME	135672589		50075/54/28/2021
GT BAR E RESTAURANTE LTDA ME	135776252		49929/54/28/2021
GT COMERCIO E EXPORTACAO DE MADEIRAS EIRELI	137413963		51739/54/28/2021
GTR INDUSTRIA E COMERCIO DE MOVEIS ANATOMICOS EIRELI	134540530		49113/54/28/2021
GUARANTA COMERCIO DE ALIMENTOS LTDA ME	136119980		49884/54/28/2021
GUILHERME BATISTA DA SILVA 01890943118	134979761		50108/54/28/2021
GUILHERME GUIDO GERALDO JUNIOR	134615565		49327/54/28/2021
GUSTAVO GOMES RIBEIRO	135741165		50670/54/28/2021
GYN- PEROLA DISTRIBUICAO E LOGISTICA S/A		062.041.310/0068-1	49888/54/28/2021
H L DA SILVA BERTOLUCI - ME	135623120		51544/54/28/2021
H M FERREIRA	131895451		50931/54/28/2021
H. A. DE OLIVEIRA CUNHA ME	131682407		50721/54/28/2021
H.L.C. SILVA EDUCACAO SUPERIOR	132046261		48842/54/28/2021
HADINGTON HORBYLON CASTRO	134610490		50014/54/28/2021
HANDBOOK STORE CONFECOES LTDA - EM RECUPERACAO JUDICIAL	137344007		48556/54/28/2021
HANNA YOUSSEF SABA EIRELI ME	134388097		49044/54/28/2021
HAUBERT & HAUBERT LTDA	134091671		49608/54/28/2021
HEBROM TRANSPORTES LTDA EPP	133344983		51053/54/28/2021
HELENA APARECIDA DO NASCIMENTO		299.461.901-68	48177/54/28/2021
HELENA MARIA DA SILVA 02207156109	136913458		49692/54/28/2021
HELIDA DE MOURA FREITAS 05819974174	137084587		50176/54/28/2021
HELIO DO AMARAL - ME	133511634		48319/54/28/2021
HELIO MIRANDA DOS SANTOS	134779061		50879/54/28/2021
HELIOS COLETIVOS E CARGAS EIRELI - EM RECUPERACAO JUDICIAL	131437291		48925/54/28/2021
HELOISA HELENA DE ARRUDA	134918797		49534/54/28/2021
HELOIZA DE FATIMA GOUVEIA DE SOUZA	135289165		50035/54/28/2021
HELYELTO DE SOUZA MAGALHAES	136385451		49211/54/28/2021
HEMMING DISTRIBUIDORA DE PECAS LTDA ME	133833062		48350/54/28/2021
HENRIQUE MANSO FERRARI	134787153		50550/54/28/2021
HERNANDES COSTA LEANDRO	134488369		50100/54/28/2021
HIDRAULICA SAMECH EIRELI	137461283		49917/54/28/2021
HIDRAUNORTE - PECAS E SERVICOS HIDRAULICOS LTDA	132093650		48257/54/28/2021
HIDROSOLO - COMERCIO E DISTRIBUIDORA DE MATERIAIS PARA CONSTRUCAO LTDA - EPP	133005089		48282/54/28/2021
HILARIO GOTHARDO	134841921		50823/54/28/2021

HM SERVICOS E MANUTENCAO EIRELI - EPP	136823122		48924/54/28/2021
HNK BR INDUSTRIA DE BEBIDAS LTDA.	133023109		48285/54/28/2021
Hnk Br Industria de Bebidas Ltda.		502.210.190/0013-6	49405/54/28/2021
HOMERO NUNES DE OLIVEIRA		835.692.001-91	48182/54/28/2021
HORALDO HONORIO MUCHEL	134505506		49850/54/28/2021
HOT DOG COMERCIAL DE ALIMENTOS EIRELI	133299848		48303/54/28/2021
HOTEL FAZENDA VILA DE PESCADOR LTDA ME	133716686		49249/54/28/2021
HR INDUSTRIA DE ESTOFADOS LTDA ME	134645170		48957/54/28/2021
HULKS - RESTAURANTES LTDA - EPP	133963764		49700/54/28/2021
HUMBERTO DA SILVA OLIVEIRA VILELA 01703653106	137978588		51808/54/28/2021
HURLEY COMERCIO DE ARTEFATOS DE COURO EIRELI	137529422		49077/54/28/2021
I A M BATISTA ME	134789156		49297/54/28/2021
I BALIEIRO	137604696		49517/54/28/2021
I J E RESTAURANTE EIRELI	137544502		50780/54/28/2021
I M INDUSTRIA E COMERCIO DE MOVEIS EIRELI EPP	136729525		48518/54/28/2021
I M RECH MATERIAIS PARA CONSTRUCAO - ME	134226852		48709/54/28/2021
I. E. FONTANA	135025354		49488/54/28/2021
I. FERRAZ & CIA LTDA - ME	134071409		50809/54/28/2021
I.C.S CEREALISTA EIRELI	137411022		48741/54/28/2021
IARA DA SILVA ABREU	136778380		49942/54/28/2021
ICE SERRA SORVETES LTDA ME	137032269		51698/54/28/2021
IDELSO PIMENTEL MALHEIROS JUNIOR	134533933		51631/54/28/2021
IDHEIA SERVIÇOS GRAFICOS LTDA	133444694		50506/54/28/2021
IELYTO BORGES DA SILVA	137589379		49927/54/28/2021
IGHOR ALEXANDRE PINTO ME	135259304		51281/54/28/2021
IGOR GIACOBBO 03268348181	137970030		51524/54/28/2021
ILSE DAHM	133880656		49184/54/28/2021
ILSON LEITA DA SILVA	134469526		48393/54/28/2021
IMAX DISTRIBUIDORA DE PAPEIS EIRELI	135819598		49084/54/28/2021
IMPACTO RONDONOPOLIS COMERCIO DE PECAS E PNEUS EIRELI	137877161		48577/54/28/2021
IMPERATRIZ INDUSTRIA E COMERCIO DE ESTOFADOS E COLCHOES LTDA EM RECUPERACAO JUDICIAL	130245976		49523/54/28/2021
INCASIL INDUSTRIA E COMERCIO ARAUJO E SILVA LTDA - ME		122.106.210/0018-9	50609/54/28/2021
INDART INDUSTRIA DE ARTEFATOS DE CIMENTO EIRELI	135881145		49030/54/28/2021
INDEPENDENCIA IND. COM. E EXPORTACAO DE MADEIRAS LTDA ME	132114356		48750/54/28/2021
INDIANE CAROLINE RODRIGUES DANTAS DO NASCIMENTO 04525609184	136882056		49625/54/28/2021
INDIGENA IND COM DE PRODUTOS ALIMENTICIOS LTDA ME	134326172		48657/54/28/2021
INDPAN INDUSTRIA DE PANIFICACAO EIRELI	135571022		48806/54/28/2021
INDUSTRIA DE MADEIRAS OLIVEIRA DO NORTE LTDA	130778036		49002/54/28/2021
INDUSTRIA DE MALHAS FINAS HIGHSTIL LTDA	137779020		48573/54/28/2021
INDUSTRIA DOM PET EIRELI	133742008		48341/54/28/2021
INDUSTRIA E COMERCIO DE ALIMENTOS FLORENCA LTDA EPP	133856682		50071/54/28/2021
INDUSTRIA E COMERCIO DE ARTEFATOS DE CIMENTO ARAUJO EIRELI	137532270		51776/54/28/2021
INDUSTRIA E COMERCIO DE MADEIRAS TRES FRONTEIRAS EIRELI	134640411		51676/54/28/2021
INDUSTRIA E COMERCIO DE MADEIRAS TROPICAL LTDA	133041425		48289/54/28/2021
INDUSTRIA E COMERCIO DE PORTAS E JANELAS SANTA FE LTDA	133739872		51308/54/28/2021
INDUSTRIA GRAFICA BRINDES LTDA ME	133704556		51082/54/28/2021
INOVA SENSORES E ATUADORES EIRELI - ME	133520501		48729/54/28/2021
INOVAR GESTAO EMPRESARIAL E TECNOLOGIA LTDA	136069312		49220/54/28/2021
IONICE FRANCISCO DO NASCIMENTO	134713095		50751/54/28/2021
IRACINA MENDONCA PAIXAO ME	134508688		48915/54/28/2021
IRALDO DE ARAUJO LEAO	134741412		50281/54/28/2021
IRENE DE FATIMA PANDELOT DE OLIVEIRA	135351928		50006/54/28/2021
IRENE GIOVANINI	134694287		50043/54/28/2021
IRENIO ALVES MARINHO	134660307		51681/54/28/2021
IRENO LOCATELLI	135119480		50811/54/28/2021
ISABEL DOS SANTOS LEITE 06327330126	136814700		51357/54/28/2021
ISAC JOSE DA COSTA	134669495		50590/54/28/2021
ISAQUE TEREBLUK	134737679		49983/54/28/2021
ISNAR RODRIGUES DOS SANTOS	135178363		50995/54/28/2021
ISTAELMA DE OLIVEIRA	134740998		50445/54/28/2021
ITALO ALVES TORRES 06493469120	137620276		51784/54/28/2021
IUNER HENRIQUE DE OLIVEIRA CASTRO 06007751198	137221932		51730/54/28/2021
IVAIR FERREIRA COELHO	134530039		49905/54/28/2021
IVAN CARLOS PEZZINI	134687558		50735/54/28/2021
IVAN SILVA LOPES	135215927		50796/54/28/2021

IVANICE PEREIRA ROSA 48717347149	135328977		50621/54/28/2021
IVANILZA DOS SANTOS LIMA	136900585		49115/54/28/2021
IVANIR GUTIERRE 00134766105	134679253		50730/54/28/2021
IVON MANI	135222850		51008/54/28/2021
IVONE FERREIRA DE MORAES	136523331		49673/54/28/2021
IVONEDE MECIAS PENHEIRO	135385857		50069/54/28/2021
IVONETE VICENTE DOS SANTOS	134837444		50323/54/28/2021
IZAEL MURICI DE FREITAS OLIVEIRA ME	137033060		50675/54/28/2021
IZAIAS ALVES DA SILVA		345.480.411-68	49095/54/28/2021
IZAIAS MARCOS FERREIRA CAMPOS ME	134855299		49306/54/28/2021
IZAQUE DA LUZ	134526546		49875/54/28/2021
IZUPERIO FELIX DOS SANTOS	134665708		51685/54/28/2021
J A DE OLIVEIRA JUNIOR ME	132183196		49968/54/28/2021
J A MUNIZ ME	134378610		48792/54/28/2021
J CORREA TRANSPORTES	137369271		51256/54/28/2021
J G DE BRITO - ME	133855007		49088/54/28/2021
J GUEDES DA SILVA	133700453		48689/54/28/2021
J J DE MEDINA MADEIREIRA EPP	136600069		51331/54/28/2021
J L DA S M PEREIRA FRUTAS	137646313		49803/54/28/2021
J M C INDUSTRIA E COMERCIO DE MADEIRAS EIRELI	137171340		51720/54/28/2021
J P B DE MOURA TRANSPORTES	137912366		50120/54/28/2021
J P INDUSTRIA E COMERCIO DE MADEIRAS LTDA	132587831		50082/54/28/2021
J S DE SOUZA	136972675		49762/54/28/2021
J S SILVA COMERCIO DE MADEIRAS	137512503		51772/54/28/2021
J. A. LOPES RODRIGUES - ME	133685560		48985/54/28/2021
J. A. NUNES EIRELI	132279754		50962/54/28/2021
J. B. SILVA DOS SANTOS ME	133410455		48599/54/28/2021
J. C. DOS SANTOS	137152450		50763/54/28/2021
J. CRUZEIRO DA COSTA E CIA LTDA	136704352		48658/54/28/2021
J. D. A. DA SILVA ME	134540956		49737/54/28/2021
J. DE ALMEIDA ALVES	137518692		49185/54/28/2021
J. F. CONSTRUTORA EIRELI	135717094		48901/54/28/2021
J. H. JESUS DA ROSA	135302951		48754/54/28/2021
J. M. DE MACENA EIRELI	135304776		48441/54/28/2021
J. MATOZO -ME	131967673		48667/54/28/2021
J. N. BONIFACIO & CIA LTDA	132092883		48726/54/28/2021
J. N. DE OLIVEIRA EIRELI ME	134226690		49715/54/28/2021
J. P. B. DOS SANTOS EIRELI ME	132159236		49420/54/28/2021
J.A BENDER LAUX	135486637		49627/54/28/2021
J.C. COMERCIO E REPRESENTACOES DE PRODUTOS QUIMICOS LTDA - ME	132076748		48907/54/28/2021
J.C.SANTEIRO EPP	131992848		50938/54/28/2021
J.F. PEREIRA EIRELI - ME	133651711		48332/54/28/2021
J.LISBOA INDUSTRIA DE P.PARA M.E EQUIP AGRICOLAS	134638891		49098/54/28/2021
J.M DA C. SANTOS	137550928		49967/54/28/2021
J.MARQUES INDUSTRIA DE ARTEFATOS DE CIMENTO LTDA	130530042		49140/54/28/2021
J.S.FERNANDES DE SOUZA	132626071		50972/54/28/2021
J.W. DA SILVA MABELA COMERCIO ATACADISTA DE MADEIR	134557212		48685/54/28/2021
JACIANE SEBERINO	134544528		49467/54/28/2021
JACKSON ANDRE UES ME	135867916		51184/54/28/2021
JADER GAS REVENDEDORA DE GLP LTDA - EPP	132108160		48259/54/28/2021
JAILSON JOSE DO NASCIMENTO	134677137		49398/54/28/2021
JAILTON FRANCISCO DA SILVA	134471903		51611/54/28/2021
JAIME AMARO NUNES	131983466		51497/54/28/2021
JAIR BRUSQUE	134528387		49960/54/28/2021
JAIR PAULO PREZNISKA	134553535		49741/54/28/2021
JAIR TURELA CARDOSO	134769724		49235/54/28/2021
JAIRO MACHADO DOS SANTOS	134881621		50284/54/28/2021
JAMES SALIBA TAVARES SALOMÃO	133909247		48832/54/28/2021
JANETE ENGRACIA FERREIRA 01294360116	135537339		50641/54/28/2021
JANETE LORENCO DE CRISTO ME	135252822		48438/54/28/2021
JANIA MARIA ALVES RESENDE 54814006187	135975034		49652/54/28/2021
JANILDA MARIANO VIEIRA	134533879		49515/54/28/2021
JAQUELINE LEITE GONÇALVES	134973402		50912/54/28/2021
JAQUELINE NEVES DA SILVA 03907659104	136872972		49690/54/28/2021
JARBAS FAGUNDES DA SILVA	134006410		50527/54/28/2021
JAURU TRANSMISSORA DE ENERGIA S A	133396231		49161/54/28/2021

JEAN CARLOS DOTTO	134634691	51541/54/28/2021
JEAN TESKE	136096972	49656/54/28/2021
JEFERSON LUIZ FILIPIN	134605446	50695/54/28/2021
JEFERSON PARRIÃO DA CRUZ	134545141	50242/54/28/2021
JEFFERSON CARVALHO FONSECA 05227067112	138154546	49326/54/28/2021
JEFFERSON SAMPAIO REQUENA	137457561	49793/54/28/2021
JEIDE APARECIDO COSTA DE OLIVEIRA	134662520	49759/54/28/2021
JEM COMERCIO DE ALIMENTOS EIRELI EPP	136148654	48494/54/28/2021
JERONIMO BALBINO	134582055	51384/54/28/2021
JESSICA EMILY DOS SANTOS BRAGANCA CODIGNOLA	134163117	49996/54/28/2021
JESSICA TAINA DA SILVA PEREIRA 05532506124	134733908	49355/54/28/2021
JF COMERCIO DE MADEIRAS EIRELI	137495838	50319/54/28/2021
JHONATAN FERNANDES FERREIRA	136916430	48874/54/28/2021
JHONATAN RECH DA SILVA	133431096	48312/54/28/2021
JMR AUTO ELETRICA E MECANICA LTDA ME	135766842	51138/54/28/2021
JOACIR VIAPIANA	135288797	51018/54/28/2021
JOAO BATISTA ALVES BARBOSA 49591320191 - ME	136512798	51324/54/28/2021
JOAO BATISTA BARROS	134670876	50230/54/28/2021
JOAO BATISTA DA CRUZ FILHO	136287794	49662/54/28/2021
JOAO BATISTA DA SILVA	134547314	51638/54/28/2021
JOAO BATISTA DE LIMA & CIA LTDA - ME	131566717	48987/54/28/2021
JOAO BATISTA OENNING ME	135955360	49650/54/28/2021
JOAO CESAR DE ARRUDA	134931360	50908/54/28/2021
JOAO FELIX ADVINCULA DA SILVA	134552008	51521/54/28/2021
JOAO FLORINDO CHERRI 55719910891 - ME	136181899	51212/54/28/2021
JOAO JOCELINO MARQUES DA SILVA	134685962	50201/54/28/2021
JOAO LUCIANO COELHO	135102677	50835/54/28/2021
JOAO LUIZ DA SILVEIRA	134583434	51648/54/28/2021
JOAO MARIA FRANCISCO DOS SANTOS	134737440	50606/54/28/2021
JOAQUIM CUSTODIO DE LIMA JUNIO	134520629	51624/54/28/2021
JOAQUIM DA COSTA	134652657	49349/54/28/2021
JOAQUIM GONCALVES DAMACENO FILHO 97846325191	135882460	51186/54/28/2021
JOAQUIM JOSE DE LIMA FILHO	130606227	49331/54/28/2021
JOAQUIM VALADARES LIRA JUNIOR 43223540172	135518881	51109/54/28/2021
JOAQUIM VICENTE DA SILVA E OUTRO	137808607	49903/54/28/2021
JOBERTO M. L. DOS SANTOS -ME	131982451	48250/54/28/2021
JOCELAINE DE SOUZA DA SILVA CONFECÇOES EIRELI	137010303	49840/54/28/2021
JOCELI MARQUES HERRMANN	134603842	51655/54/28/2021
JOCIMAR DA SILVA LARA & CIA. LTDA EPP	135791057	51568/54/28/2021
JOCIONEREY RICHARD ALESSI	138029008	51530/54/28/2021
JOEDIL MARCIANO PIRES DA SILVA	135089522	50329/54/28/2021
JOEL LUIZ DE BRITO	135006007	50916/54/28/2021
JOEL RAMOS DE ARAUJO	135299489	49906/54/28/2021
JOELMA SOARES DE SA 01770915176	135959691	50314/54/28/2021
JOENIR CORASSA	134832108	50510/54/28/2021
JOHN CARLOS SILVA VICTOR 04568568110	137591969	51778/54/28/2021
JOICYELLEN DA LUZ CARLOS 01100716114	136494927	50800/54/28/2021
JONAS DA SILVA MATTOS	134703375	50744/54/28/2021
JONAS GOMES PEREIRA 52770320963	134455096	51508/54/28/2021
JONAS RODRIGUES DOS SANTOS	134651642	50455/54/28/2021
JONES PINTO DE MIRANDA	134471024	51610/54/28/2021
JONES PINTO DE MIRANDA FILHO	135273544	49867/54/28/2021
JONEY LEONARDO BASSO GINDRI	134714377	49274/54/28/2021
JONI MIRANDA BRITO	131660373	50864/54/28/2021
JOPPE JANNE LIMA DOS REIS	137219750	50414/54/28/2021
JORGE ALEXANDRE GUSMAO DE ALMEIDA & CIA LTDA	136978665	51692/54/28/2021
JORGE LEANDRO MACIEL DE SOUSA	134521544	49733/54/28/2021
JORGE LOPES	135018811	49824/54/28/2021
JORGE LUIZ ALVES DE ARAUJO	135211980	51005/54/28/2021
JORIVAN RODRIGUES DE SOUZA	134570723	51516/54/28/2021
JOSE ALVES BRITO	134745760	49243/54/28/2021
JOSE ALVES DA ROCHA 56819196253	134806344	49299/54/28/2021
JOSE ALVES DA SILVA	134698657	50739/54/28/2021
JOSE ANTONIO ALVES	134672178	49938/54/28/2021
JOSE APARECIDO ANTONIO DA SILVA	134670566	51148/54/28/2021
JOSE APOLINARIO DE LUNA JUNIOR 55408966100	138163022	51813/54/28/2021

JOSE ARZENI DOS SANTOS BARBOSA	134725409		50757/54/28/2021
JOSE ARMANDO PEREIRA	134459245		50067/54/28/2021
JOSE BATISTA DE OLIVEIRA	135122368		50687/54/28/2021
JOSE BONFIM DOS SANTOS	134571037		51278/54/28/2021
JOSE BORGES DE OLIVEIRA	134610750		49752/54/28/2021
JOSE BRASIL BATISTA SOARES	134491181		49729/54/28/2021
JOSE BRUNO PITURA	134595017		51651/54/28/2021
JOSE CARLOS DE ALMEIDA BEBIDAS ME	135947740		45531/54/28/2021
JOSE CARLOS DOS SANTOS FILHO		688.238.351-00	48185/54/28/2021
JOSE CIRINO DE ALMEIDA	135316839		49448/54/28/2021
JOSE DA SILVA COMERCIO DE PRODUTOS ALIMENTICIOS ME	133380319		48833/54/28/2021
JOSE DE SOUZA PINTO	134861604		50300/54/28/2021
JOSE DEMETRIO DE CAMARGO 39553701191	135416027		51416/54/28/2021
JOSE DO CARMO DA SILVA LIMA	134863135		50896/54/28/2021
JOSE EMILIO MARTINS JUNIOR	135218624		50170/54/28/2021
JOSE EUFLOSINO DE OLIVEIRA NETO	134900430		50903/54/28/2021
JOSE FERNANDES DE OLIVEIRA	135412404		49569/54/28/2021
JOSE FERREIRA MENDES	134507150		50357/54/28/2021
JOSE FILHO DE SOUZA	134850262		51165/54/28/2021
JOSE FRANCISCO KLAUS E ESPOSA	134470400		50640/54/28/2021
JOSE GERALDO RODRIGUES 35330031168	136437150		50685/54/28/2021
JOSE HENRIQUE OLIVEIRA RIBEIRO	135051002		50374/54/28/2021
JOSE JACINTO LOURENCO	132942755		49413/54/28/2021
JOSE MARIA DA COSTA MAGALHAES	134709519		49232/54/28/2021
JOSE MARIA MENDES MORAIS	135253055		49519/54/28/2021
JOSE MARIO PINTO		229.910.771-15	48175/54/28/2021
JOSE MOACIR DA CONCEIÇÃO	135203740		51002/54/28/2021
JOSE ONEZIMAR DO NASCIMENTO	134489993		49728/54/28/2021
JOSE PANIAGO NUNES	134545834		49739/54/28/2021
JOSE PEREIRA DA SILVA ME	134419057		49086/54/28/2021
JOSE PEREIRA DE MESQUITA	134564065		49743/54/28/2021
JOSE PEREIRA DOS SANTOS	134656539		50178/54/28/2021
JOSE RAVI	135126444		51515/54/28/2021
JOSE RIBAMAR COSTA MARINHO 00986280119	136594514		51159/54/28/2021
JOSE SIRIANO DA SILVA	135099170		49635/54/28/2021
JOSE VALDOMIRO NIEMIECZ	134582217		50370/54/28/2021
JOSE VITOR SOUZA OLIVEIRA	132309270		50847/54/28/2021
JOSELANI DE LANA VIANA 65015495153	135551170		50048/54/28/2021
JOSELINA HONORATA DE OLIVEIRA FIDELES	134781864		51410/54/28/2021
JOSEMAR MOREIRA TRANSPORTADORA EIRELI EPP	136891942		50353/54/28/2021
JOSENILDA FERREIRA LIMA	134619625		48411/54/28/2021
JOSIANE FERNANDES DOS SANTOS ME	135741904		48465/54/28/2021
JOSIANY LUISA BUOSI	137594720		51780/54/28/2021
JOSIAS FRANCO DO PRADO	132472538		49415/54/28/2021
JOSIELE AUXILIADORA MEDEIROS 03239018160	136571352		49675/54/28/2021
JOSIELSON ELIEL DOS SANTOS	134529650		50001/54/28/2021
JOSIMAR SAMUEL GUERRA RIBEIRO DE SOUSA	134898877		49311/54/28/2021
JOSUELLEN RODRIGUES CASIMIRO	135201926		51001/54/28/2021
JOSY FABIANE TOLENTINO GONCALVES 22371267805	136347460		51272/54/28/2021
JOSÉ APARECIDO DOS SANTOS E ESPOSA	136870422		49876/54/28/2021
JOSÉ BARBOSA ALVES	135238161		51009/54/28/2021
JOSÉ CANDIDO RODRIGUES	134603974		51406/54/28/2021
JOSÉ DOMINGOS GOMES	135000602		50582/54/28/2021
JOSÉ EDUARDO DE CASTILHO	134546423		51637/54/28/2021
JOSÉ MARQUES FILHO	134713117		50339/54/28/2021
JOSÉ MODESTO DE MORAES SOBRINHO	134604458		51656/54/28/2021
JOSÉ RODRIGUES	135040922		50517/54/28/2021
JOSÉ SEVERINO PEREIRA	134628993		49854/54/28/2021
JOVANILDO MINOT	136336027		49663/54/28/2021
JOÃO ADILSON MORAES DA COSTA	134487222		49883/54/28/2021
JOÃO BATISTA DA CONCEIÇÃO GONÇALVES	135396093		50104/54/28/2021
JOÃO BATISTA FERREIRA DOS SANTOS	134745922		49864/54/28/2021
JOÃO BRASIL SOARES	134702379		50742/54/28/2021
JOÃO DE BRITO	134694406		50737/54/28/2021
JOÃO LEITE LIRA	134614380		49753/54/28/2021
JOÃO MANOEL CASTRO DE ALMEIDA	135065780		50979/54/28/2021

JR DISTRIBUIDORA DE BEBIDAS E CIGARROS EIRELI		313.068.040/0014-7	50576/54/28/2021
JSL S/A.	133679020		48631/54/28/2021
JUCELY FERNANDES DA SILVA ME	133165485		51041/54/28/2021
JULIANA CAVALCANTE RAMOS ME	135641730		51121/54/28/2021
JULIANA DA SILVA	134604490		50531/54/28/2021
JULIANA PEREIRA SVET GIACHETTO	136233163		51392/54/28/2021
JULIANO APARECIDO DA SILVA	137434588		49910/54/28/2021
JULIANO FERNANDES DOS SANTOS SILVA	134887662		50308/54/28/2021
JULIMAR SOARES COELHO 60082043361	137188560		51724/54/28/2021
JULIO CEZAR MARQUES MAIA 04907480156	137637233		50822/54/28/2021
JULIO JOSE DA COSTA	134746996		50868/54/28/2021
JUNIO CESAR GOMES CAMPOS ME	133076997		50584/54/28/2021
JUNIOMAR CAVALLI 91278856153	137224214		50817/54/28/2021
JUREMA SANTIAGO DOS SANTOS 01121202101	134074963		51423/54/28/2021
JURUENA IMPORTACAO E EXPORTACAO DE MADEIRAS LTDA	135599857		48845/54/28/2021
JURUENA IMPORTACAO E EXPORTACAO DE MADEIRAS LTDA	135599857		49842/54/28/2021
JUSCELINO OLIVEIRA DA SILVA JUNIOR	135127530		49434/54/28/2021
JUSCILEI RAMOS DE OLIVEIRA	135261961		50649/54/28/2021
JUSCINEI CAMPOS	134701879		51290/54/28/2021
JUSTUS CARIAGA	134583426		50597/54/28/2021
K A TEIXEIRA & CIA LTDA ME	132288460		48265/54/28/2021
K R G PRUDENTE COMERCIO DE COLCHOES ME	136626092		48515/54/28/2021
K R R COMERCIO E INDUSTRIA DE ACO E FERRO EIRELI	137875240		48575/54/28/2021
K R R COMERCIO E INDUSTRIA DE ACO E FERRO EIRELI	138237735		49017/54/28/2021
K. A. FERREIRA EIRELI	137649231		49520/54/28/2021
K. N. DE ALMEIDA - ME	135178517		50655/54/28/2021
K.C PICLOMINI CONFECÇÕES ME	133852911		48637/54/28/2021
K1 IMPORT EXPORT		145.856.130/0014-2	49524/54/28/2021
KAIK PIVETTA ALVES	135370086		51033/54/28/2021
KALLITA BRUNELLE ALBARELLO 03719000184	137129165		49773/54/28/2021
KAMILA FERNANDES DIAS 03975588136	135214599		51449/54/28/2021
KARENN KAROLINE SILVA ELIAS	135413419		51093/54/28/2021
KAROLINE TRINDADE VIEIRA	134733517		50760/54/28/2021
KATIUSSE CENEDESE	134070232		49510/54/28/2021
KDBRAS SECAGEM DE MADEIRAS LTDA	131701630		49087/54/28/2021
KELIN CRISTINA MAGRI - ME -	134540409		50520/54/28/2021
KELLI FERNANDA BARBOSA DA SILVA DE CAMPOS	134684699		50283/54/28/2021
KELLI VENDRUSCOLO DE CORDOVA	134712242		50749/54/28/2021
KELLY CRISTINA ROCHA DA COSTA 01847380166	135929091		49218/54/28/2021
KENIA NEIVA COSTA	134681304		50732/54/28/2021
KERLIN A BARALDI - ME	133577511		48900/54/28/2021
KIKKOMAN DO BRASIL IND. E COM. DE ALIM. E BEB. LTDA		611.531.690/0025-7	51079/54/28/2021
KIMIKO KAI MINODA GAVA	134538161		49735/54/28/2021
KIRST COMERCIO DE PNEUS LTDA	134441168		49094/54/28/2021
KIVIA TOLEDO ARAUJO 01265324190	134194306		49713/54/28/2021
KM MARCAS COMERCIO DE AUTOMOVEIS EIRELI EPP	134637984		48413/54/28/2021
KOCH KIENEN AGAPE EIRELI EPP	136539360		48509/54/28/2021
KRENAK HERCULANO ASSIS ALVES SALZEDAS CRIVELENTE	133501485		49484/54/28/2021
L A R BARBOSA -COMERCIO-ME	133230287		51045/54/28/2021
L B DA SILVA JUNIOR	132042444		50942/54/28/2021
L COUTO PEREIRA AUTO SOM	135953200		51443/54/28/2021
L D CORONEL ME	134528085		49734/54/28/2021
L DE CASTRO SILVA SOM E ACESSÓRIOS ME	136349285		48645/54/28/2021
L G DA SILVA COMERCIO	131652842		49359/54/28/2021
L M VIEIRA & CIA LTDA ME	133524051		48899/54/28/2021
L T B PEDROSO	134684761		48711/54/28/2021
L. A. COMERCIO DE CALÇADOS E CONFECÇÕES LTDA - ME	132570017		50503/54/28/2021
L. BAZANINI SALVADOR	133073092		48778/54/28/2021
L. C. FREITAS ESCOBAR	133148084		48860/54/28/2021
L. L. A. DA SILVA ME	135636477		51118/54/28/2021
L. M. PEREIRA MORAIS	137479042		49353/54/28/2021
L. O. M. CAMPOS - ME	131857177		48782/54/28/2021
L. P COMERCIO E PRESTACAO DE SERVICO LTDA - EPP	133717666		49105/54/28/2021
L. R. DOS SANTOS - BRASIL TRANSPORTES	136869211		48525/54/28/2021
L. R. MARTINS DE AMORIM	133269876		48301/54/28/2021
L. RIBEIRO LTDA	133189872		49107/54/28/2021

L. T. ARTIGOS DO VESTUARIO EIRELI - EPP	132306042	49421/54/28/2021
L. V. LIMA ME	133513122	48320/54/28/2021
L.O. DANTAS COMERCIO E SERVICOS EIRELI - EPP	133870006	49039/54/28/2021
L.R. MADEIRAS E MATERIAIS PARA CONSTRUCAO EIRELI EPP	135789818	48600/54/28/2021
L.R. ROMANI CALDEIRA EPP	132036509	48252/54/28/2021
L.S. BORGES PRE MOLDADOS - EPP	134755880	49163/54/28/2021
LAELL LEONAM LIMA LOPES 02911169140	136344402	50682/54/28/2021
LAERT MACHADO JUNIOR	137725310	51797/54/28/2021
LANCHONETE AEROPORTO RONDONOPOLIS LTDA - ME	132020408	50475/54/28/2021
LANCHONETE BIG BOY LTDA - ME	131936212	51451/54/28/2021
LANCHONETE IRMAOS ANDRADE LTDA	131645374	50638/54/28/2021
LAP TRANSPORTES E LOGISTICA EIRELI	138274509	49176/54/28/2021
LARA & ARAUJO LTDA - EPP	132071584	50946/54/28/2021
LARISSA RAMOS CANAVARROS 03535660122	137043015	51699/54/28/2021
LARYSSA LACERDA CORREA	134999487	50378/54/28/2021
LATICINIO SAO LUIZ LTDA -EM REC JUDICIAL	132626012	48273/54/28/2021
LATICINIO SERRANO ERIELI EPP	133528413	48322/54/28/2021
LAURENTINO LUIZ CRUVINEL	134508416	51166/54/28/2021
LAURITA DAGUSTIN 61412775000	134312430	50697/54/28/2021
LAUVIR LUIZ KUHN - ME	133355136	50038/54/28/2021
LAZARO ALEXANDRE DE SOUSA FILHO E OU	135019419	50325/54/28/2021
LAZARO MACEDO DA ROCHA	134699190	50740/54/28/2021
LB STEAK HOUSE EIRELI	136423604	48756/54/28/2021
LEANDRO DE ALMEIDA LARA	134558731	50222/54/28/2021
LEANDRO ANTONOW E OUTROS	135114640	50661/54/28/2021
LEANDRO LUIS DA SILVA FRACARO	134568435	51643/54/28/2021
LEDA TEREZINHA SOARES	134614755	50788/54/28/2021
LEGAL COMERCIAL DE ALIMENTOS LTDA - ME	133169928	51042/54/28/2021
LEILA BROETO	135863651	49646/54/28/2021
LEILISLARIA SOUSA DOS SANTOS	135127491	49532/54/28/2021
LEIZA NEVES NUNES VIANA	134697804	50435/54/28/2021
LELIO BARREIRA LEITE	134470494	51609/54/28/2021
LEMES & LEMES LTDA - ME	134513258	51531/54/28/2021
LENILDA DO CARMO SILVA	133606279	49342/54/28/2021
LENILTON DE OLIVEIRA BEZERRA 00464522145	136831850	51455/54/28/2021
LEOMIR CAETANO BATISTA	134547292	49740/54/28/2021
LEONAM DUARTE BRITO DA CONCEICAO 04918697119	135842727	51179/54/28/2021
LEONAM TRANIN DE SOUZA	137351640	49785/54/28/2021
LEONARDO DE LIMA BARRA	135191440	49440/54/28/2021
LEONARDO DE PAULA ASSIS	134260724	49718/54/28/2021
LEONARDO FERREIRA PRADO	136650295	49682/54/28/2021
LEONEL BERBERT	135239320	51010/54/28/2021
LEONI FATINI MARQUES	136619185	49900/54/28/2021
LEONOR BATISTA DA COSTA	136705022	51341/54/28/2021
LEONOR CLEONICE DA SILVA SOARES	135179610	49860/54/28/2021
LETICIA APARECIDA MOREIRA	134713222	50752/54/28/2021
LETICIA M. S. SILVA	135059488	50117/54/28/2021
LETICIA ROSA BATISTA	135092370	49846/54/28/2021
LEVI ALVES DE ALMEIDA	132197340	50518/54/28/2021
LHS COMERCIO DE CONFECÇOES LTDA ME	132825872	50529/54/28/2021
LIDER CAR CARRETAS EIRELI ME	135765099	48470/54/28/2021
LIDERVINO PERPÉTUO DE OLIVEIRA ME	132469928	49033/54/28/2021
LIDIANE FERNANDA DA COSTA	134713605	50753/54/28/2021
LILIAM SUZANA DE OLIVEIRA MUNDEL MIRANDA EIRELI	133727300	48339/54/28/2021
LILIANE FLORES LIMA - COMERCIO ME	135968224	49114/54/28/2021
LILIANIR LAMPIER REZENDE	135059054	49431/54/28/2021
LIMA INDUSTRIA E COMERCIO DE ALIMENTOS LTDA ME	134514467	48401/54/28/2021
LIMPA FLEX INDUSTRIA E COMERCIO DE SABAO LTDA ME	133462277	48314/54/28/2021
LINDALVA GOMES DE MELO	134739272	51269/54/28/2021
LINDAMARA TEIXEIRA DIAS 05061000145	136403441	49383/54/28/2021
LINDOMAR FERREIRA DE SOUSA	134519523	49732/54/28/2021
LIOMAR C DE MORAIS - ME	133393097	49550/54/28/2021
LIONTI OVCHINNIKOV	135138906	50987/54/28/2021
LIVRARIA EVANGELICA ASSEMBLEIA DE DEUS LTDA - EPP	135500826	48452/54/28/2021
LIVRARIA EVANGELICA ASSEMBLEIA DE DEUS LTDA - EPP	131547186	48719/54/28/2021
LOJA DO ELETRICISTA LTDA ME	134202333	51399/54/28/2021

LOPES DOMINGUES E TOSIN DOMINGUES LTDA ME	133621960	48328/54/28/2021
LORISVAL BARBOSA LIMA	134521960	50382/54/28/2021
LOTÉRICA TRICOLOR LTDA - ME	136160999	49594/54/28/2021
LOURIVAL JOSE DE SOUZA ME	135089670	50980/54/28/2021
LUAN HENRIQUE LEAL DE FARIAS 04577899132	136207065	49659/54/28/2021
LUAN RECKZIEGEL 01059507188	135904749	49617/54/28/2021
LUCAS ALEXSANDER DOS SANTOS EIRELI ME	135852641	48482/54/28/2021
LUCAS GIROTTO DA CRUZ	134707001	50613/54/28/2021
LUCAS PERPETUO VEIGA	135888425	51187/54/28/2021
LUCAS R. E SILVA	132436701	48808/54/28/2021
LUCELIA SILVA SANTOS 97818496149	136771386	51353/54/28/2021
LUCIA DE FATIMA CHAVES MALDONADO - ME	132298422	48828/54/28/2021
LUCIA DO BEM MATOS	134545230	51636/54/28/2021
LUCIA MARIA DA SILVA ALVES	134060300	51483/54/28/2021
LUCIANA COELHO PEREIRA	134671961	49374/54/28/2021
LUCIANA MARIA MILHOMEM SANTOS CURVO-ME	135157897	50991/54/28/2021
LUCIANE CRISTINA DAMAS ROLIM ME	133785220	51426/54/28/2021
LUCIANO OLIVEIRA SILVA	137093675	49770/54/28/2021
LUCIANO PROLO 53571096134	134705351	51164/54/28/2021
LUCIDALVA ALVES CARDOSO 88710610120 - ME	134041569	50366/54/28/2021
LUCIO GASPAS OSTETTO	134597931	51653/54/28/2021
LUCÉLIA ESTELITA MARTINS DUARTE DE OLIVEIRA	135000610	50915/54/28/2021
LUDE CASA CAMPO & CONSTRUCAO LTDA - ME	135125545	51243/54/28/2021
LUIS ANTONIO CARVALHAES	132817101	50433/54/28/2021
LUIS FERNANDO FERREIRA ALVES	135045720	50977/54/28/2021
LUIS HENRIQUE TROVATI MORETI 26514093833	134673590	50727/54/28/2021
LUIZ & OLIVEIRA LTDA ME	131971239	49345/54/28/2021
LUIZ ANTONIO SANTANA	134719204	50756/54/28/2021
LUIZ C. SCHEFFER	130270849	49857/54/28/2021
LUIZ CARLOS DOS SANTOS 20869029134	136831176	51358/54/28/2021
LUIZ DIAS DIMARÃES	135084768	51445/54/28/2021
LUIZ FERNANDO DA COSTA RONDON	134505182	50537/54/28/2021
LUIZ GUSTAVO VILAS BOAS	135070040	50981/54/28/2021
LUKA A. D. DE ABREU	136917577	48528/54/28/2021
LUMIAR COMERCIO E SERVICOS EIRELI ME	133782794	49669/54/28/2021
LURDES MARIA DA SILVA 01916029140	136691501	50555/54/28/2021
LUZIA BEZERRA DA COSTA	135229642	50249/54/28/2021
LUZIA DA SILVA NOGUEIRA	134514343	50625/54/28/2021
LUZIA HELENA BRAGA GUERREIRO MACHADO	135300819	50045/54/28/2021
M A DE FRANÇA ANTUNES - ME	134122631	50771/54/28/2021
M B DE ALMEIDA & ALMEIDA LTDA	132233827	48263/54/28/2021
M C GOMES DA SILVA ME	133678970	50094/54/28/2021
M DOS SANTOS BAMPI	133350622	49939/54/28/2021
M F MADEIRAS EIRELI	133462510	48662/54/28/2021
M G E RECREACAO INFANTIL LTDA	134876954	49354/54/28/2021
M G VANNI ME	133811301	48347/54/28/2021
M M INDUSTRIA E COMERCIO DE MOVEIS LTDA EPP	131435663	49287/54/28/2021
M M J DISTRIBUIDORA EIRELI ME	137078846	50076/54/28/2021
M M R METAL LTDA	133779793	48708/54/28/2021
M M R METAL LTDA	133779793	49949/54/28/2021
M. A. DA SILVA MOVEIS EIRELI	134563778	48404/54/28/2021
M. A. DA SILVA MOVEIS EIRELI	132007517	48592/54/28/2021
M. A. DA SILVA MOVEIS EIRELI	134422945	48940/54/28/2021
M. A. DOS SANTOS PEREIRA - ME	133648923	51536/54/28/2021
M. AMABILI DE OLIVEIRA SANTOS ME	136248900	49660/54/28/2021
M. C. COSTA DOS SANTOS & CIA LTDA ME	135767733	49145/54/28/2021
M. C. R. PIOVEZAN MODAS	133439089	49149/54/28/2021
M. D. MARCARINI	136435513	49069/54/28/2021
M. F. ALVES	135339049	49919/54/28/2021
M. G. L. DE FREITAS	136632793	49536/54/28/2021
M. R. B. CAVALCANTE TRANSPORTES - ME	134708318	48665/54/28/2021
M. R. SOARES TRANSPORTES EIRELI- ME	136118984	48480/54/28/2021
M. T. BRASNORTE INDUSTRIA E COMERCIO DE MADEIRAS EIRELI EPP	137101910	48543/54/28/2021
M. T. CEZIMBRA & CIA LTDA ME	133332454	48979/54/28/2021
M.B. DA ROCHA DE ALMEIDA EIRELI ME	135599229	48460/54/28/2021

M3 COMERCIO VAREJISTA DE ARTIGOS DO VESTUARIO E ACESSORIOS EIRELI	133726037		49402/54/28/2021
MADAI LIMA DA SILVA 01068662140	134516974		51622/54/28/2021
MADEFING COMERCIO DE PORTAS E PORTAIS LTDA	134615620		49754/54/28/2021
MADEIRAS CECILIA COMERCIO DE MADEIRAS EIRELI	137386788		51748/54/28/2021
MADEIREIRA DINAMICA INDUSTRIA, COMERCIO E EXPORTADORA EIRELI ME	132617714		49016/54/28/2021
MADEIREIRA ITA INDUSTRIA, COME E EXP EIRELI -ME	132132559		48605/54/28/2021
MADEIREIRA JAPURA EIRELI ME	136225837		48812/54/28/2021
MADEIREIRA NOSSA SENHORA APARECIDA EIRELI	136892973		49014/54/28/2021
MADEIREIRA PEQUENO LTDA	134532856		49825/54/28/2021
MADEIREIRA SOBRADINHO EIRELI	135546745		51112/54/28/2021
MADEIREIRA SUCUPIRA EIRELI EPP	133667057		49562/54/28/2021
MADEIREIRA TAQUARAL LTDA - EPP	133723631		51305/54/28/2021
MADENORTE MADEIRAS EIRELI	137391900		51753/54/28/2021
MAF COMERCIO E REPRESENTACAO DE MOVEIS E ASSESSORIA EMPRESARIAL LTDA - ME	132980118		48643/54/28/2021
MAGDA ALVES BERTO	134507495		50046/54/28/2021
MAGNUN LUIZ SCONHETZKI MAGNANI	134916913		50905/54/28/2021
MAGRAO MOTOS LTDA	131887564		49406/54/28/2021
MAICON HERNANDES 96017716115	136681891		50247/54/28/2021
MAICON MARTINES LUCERO - ME	133732568		50441/54/28/2021
MAIR OLIVEIRA ITACARAMBY	132311780		49422/54/28/2021
MAMMA PIZZA LTDA	137177950		51721/54/28/2021
MANOEL COSTA ARAUJO - ME	134467469		49201/54/28/2021
MANOEL ESTANISLAU RODRIGUES DO NASCIMENTO	135227950		51537/54/28/2021
MANOEL FRANCISCO BRAGA	134547497		50777/54/28/2021
MANOEL FRANCISCO DE QUEIROZ	135187214		50310/54/28/2021
MANOEL LEAO DA SILVA	130042994		48690/54/28/2021
MANOEL ORELIANO 47459220191 - ME	134772180		50877/54/28/2021
MANOEL PEREIRA DE SOUSA	134545184		50081/54/28/2021
MANOEL PINHEIRO DA SILVA	134611411		51661/54/28/2021
MARCELLO RAMOS MATOS PEDROSO	135428769		49573/54/28/2021
MARCELO ANDERSON RIBEIRO	137191502		49397/54/28/2021
MARCELO ARAUJO DE SOUZA MERCADO ME	136992722		48533/54/28/2021
MARCELO LEITE DE QUEIROZ 03995554121	137424418		51757/54/28/2021
MARCELO MORAES DA SILVA	133315541		51047/54/28/2021
MARCELO ROSIN	136187633		51213/54/28/2021
MARCIA CRISTINA BARABAS COMERCIO	134319656		50344/54/28/2021
MARCIA FERNANDES DA SILVA REDIVO	134693663		50736/54/28/2021
MARCIA LUCIANE DILKIN 96000457049	134104986		49849/54/28/2021
MARCIA MARTINS SOUZA	134495160		51619/54/28/2021
MARCIA MOREIRA DOS SANTOS SOUZA RIBEIRO 69604126172	134335406		50570/54/28/2021
MARCIA SILVEIRA DE OLIVEIRA ZILIANI	134709209		50747/54/28/2021
MARCIELLY MARIA DA SILVA	137590482		51265/54/28/2021
MARCIO DE ALMEIDA CAMARGO	134520882		50121/54/28/2021
MARCIO MENDES DE OLIVEIRA	135146836		49437/54/28/2021
MARCIO RAMOS	135246610		49443/54/28/2021
MARCIO SEBASTIÃO DA SILVA NEVES	134934016		49945/54/28/2021
MARCO AURELIO HALABURA	137026633		51694/54/28/2021
MARCOS ALVES DE SOUZA 73569275191	136254705		50468/54/28/2021
MARCOS ANTONIO LEONARDO & CIA LTDA - ME	133099601		48594/54/28/2021
MARCOS ANTONIO MIRANDA SOUSA	135456606		51099/54/28/2021
MARCOS CARDOSO 62712829115	137169795		50767/54/28/2021
MARCOS DIONES RAMOS TESTONI 03022559151 - ME	136287573		51221/54/28/2021
MARCOS KANIESKI	133941060		51470/54/28/2021
MARCOS LUCIANO ARGES 61702455149 - ME	135877660		51149/54/28/2021
MARCOS MARQUES OLIVEIRA	135133750		50986/54/28/2021
MARCOS VINICIUS LOPES FERREIRA	134723660		50497/54/28/2021
MARGARETH ROSE DE SOUZA MORAES COSTA 43256490182	134080599		50141/54/28/2021
MARGARIDA ROSANGELA FERREIRA 76421066615	137805314		49187/54/28/2021
MARGITA DRISNER 97721697972	135049865		49990/54/28/2021
MARIA EMILIA TOMICIOLI	134540786		50327/54/28/2021
MARIA ABADIA PEREIRA ME	130613444		50849/54/28/2021
MARIA ALICE PEREIRA 97335673100 - ME	136630553		49233/54/28/2021
MARIA AMARO BENTO MOURA	134507720		51620/54/28/2021
MARIA APARECIDA BATISTA MEIRE	134722809		48421/54/28/2021
MARIA APARECIDA DA COSTA	135065810		49514/54/28/2021

MARIA APARECIDA DA SILVA - FLORICULTURA	133447839		48717/54/28/2021
MARIA APARECIDA DOS SANTOS	134698843		50263/54/28/2021
MARIA APARECIDA GONCALVES	134604482		51657/54/28/2021
MARIA APARECIDA MARTINS CARDOSO 34469079120	135926793		49649/54/28/2021
MARIA BENEDITA SANTANA ME	133095169		49630/54/28/2021
MARIA CAIRES BEZERRA EIRELI EPP	131968297		48248/54/28/2021
MARIA CAIRES BEZERRA EIRELI EPP	135151376		48433/54/28/2021
MARIA CAIRES BEZERRA EIRELI EPP	135539030		48790/54/28/2021
MARIA CAIRES BEZERRA EIRELI EPP	130019585		48816/54/28/2021
MARIA CAIRES BEZERRA EIRELI EPP	132128691		49026/54/28/2021
MARIA CLEOMAR ARAUJO SOARES 00388687177	136789455		50790/54/28/2021
MARIA CRISTINA PIZOLATO EIRELI ME	134244591		48379/54/28/2021
MARIA DA CONCEICAO SALES SILVA 05509279133	136465749		51266/54/28/2021
MARIA DA SILVA CABANHAS 79493718115	134541901		50360/54/28/2021
MARIA DA SILVA FREITAS 84618108134	136937624		49481/54/28/2021
MARIA DAS GRAÇAS VILELA GARCIA	134584112		49744/54/28/2021
MARIA DE FATIMA MENDES DA SILVA TEIXEIRA 01330901169	134428757		51547/54/28/2021
MARIA DE LOURDES VIEIRA	134918878		50152/54/28/2021
MARIA DE LOURDES CADAMURO SMERECKI	135236827		50708/54/28/2021
MARIA DE LOURDES LUNA FRACASSO	134777778		50878/54/28/2021
MARIA DO AMPARO BORGES DA SILVA	135312426		51025/54/28/2021
MARIA DO ROSARIO BARBOSA DE SOUZA 44029101100 - ME	136495869		50535/54/28/2021
MARIA DO SOCORRO FERREIRA LIMA ME	135810191		48477/54/28/2021
MARIA DOS A. V. ESTEVES EIRELI EPP	137059329		49767/54/28/2021
MARIA EDVANIA DA COSTA 83150560187 - ME	136724361		51345/54/28/2021
MARIA ELENA DA SILVA	134670159		50521/54/28/2021
MARIA EUGENIA PANIZOLLO E OUTRO	135421870		49570/54/28/2021
MARIA FERREIRA DA SILVA -COMERCIO ME	134253930		51424/54/28/2021
MARIA GILCILENE ALVES BEZERRA 32920210220	136403140		50403/54/28/2021
MARIA J. L. FIGUEIREDO -ME	133366472		51056/54/28/2021
MARIA LUCIA SANTOS LOPES	134676483		51532/54/28/2021
MARIA MADALENA ROSA LIMA DA SILVA	134539125		51633/54/28/2021
MARIA NEUZA PERASSOLO DA SILVA E OUTROS	135060010		50395/54/28/2021
MARIA OLIVEIRA PIRES	134725832		50473/54/28/2021
MARIA RODRIGUES DA MATA 78846668120	134825900		50890/54/28/2021
MARIA ROMILDA DA SILVA 01552215156	134696492		49271/54/28/2021
MARIA ROSANGELA JACOB FELIPE	134576373		49507/54/28/2021
MARIA TEREZINHA DA COSTA PADILHA 27573230168	135464501		49575/54/28/2021
MARIA THAYSSA DE FREITAS NASCIMENTO EIRELI	137601620		49801/54/28/2021
MARIA VALDECI LEITE FERNANDES	133103110		49541/54/28/2021
MARIANNE MALANSKI REIS ME	136636551		49010/54/28/2021
MARIE MODAS LTDA ME	137008228		49150/54/28/2021
MARILANDES FATIMA GARBOZZA BROCARDO		628.400.029-49	48193/54/28/2021
MARILDES DE SOUZA OURIVES ME	131134540		51400/54/28/2021
MARILENE PAVÃO GIMENEZ	135211220		49330/54/28/2021
MARILHA MESSIAS DE SOUZA 73416827791	134606876		51402/54/28/2021
MARILI KORB BARRETO DE JESUS	135623235		49487/54/28/2021
MARILZA APARECIDA BARRETO MANZANO	137220618		49779/54/28/2021
MARILZO PEREIRA DA SILVA	135133467		49435/54/28/2021
MARINEIDE DOMINGA DE SOUZA	134747062		50470/54/28/2021
MARIO DE JESUS SIQUEIRA	134644735		50393/54/28/2021
MARIO HENRIQUE DE CAMPOS CONCEICAO 03549820100	137168055		49212/54/28/2021
MARITA V. DE ALMEIDA ME	135732298		49584/54/28/2021
MARIZETI RIBEIRO MOURA 34570624120	134961056		50911/54/28/2021
MARLENE DE SOUZA LIMA	134851161		50663/54/28/2021
MARLENE ISRAEL DE OLIVEIRA	136260500		50631/54/28/2021
MARLENE NOGUEIRA DE OLIVEIRA DIAS	137069928		51708/54/28/2021
MARLENE SIMON KEPPEL	132971925		48982/54/28/2021
MARLENE TEIXEIRA BORGES 81752415191	136399380		49667/54/28/2021
MARLI DE OLIVEIRA	134526937		51398/54/28/2021
MARLIANE TERTO DE MORAIS COSTA 05735889109	137206178		49778/54/28/2021
MARLONN SILVA PESSOA 05264169128	136883907		49691/54/28/2021
MARLY FRANÇA DE ABREU SILVA - ME	132693461		50600/54/28/2021
MARMORARIA GARCAS LTDA	131326597		49050/54/28/2021
MARTA DANTAS GOMES 32879180104	134606604		51658/54/28/2021
MARTINS MATERIAIS PARA CONSTRUCAO EIRELI - ME	136359930		48502/54/28/2021

MARTINS MATERIAIS PARA CONSTRUCAO EIRELI - ME	136849040		48521/54/28/2021
MARUBENI BRASIL SA	134314506		49535/54/28/2021
MASSON & CIA LTDA	131425714		50489/54/28/2021
MATEUS GETULIO DA SILVA	134889410		49310/54/28/2021
MATEUS HENRIQUE GUIMARAES 05140249170	138035121		50444/54/28/2021
MATHEUS PORPHIRIO DA MATA SANTOS 01792275137	137022050		51553/54/28/2021
MATO GROSSO BENEFICIAMENTO E COMERCIO DE MADEIRAS LTDA	136420176		48505/54/28/2021
MATO GROSSO IMPORTADORA E EXPORTADORA DE EQUIPAMENTOS DE SEGURANCA LTDA	136754546		48922/54/28/2021
MAURICIO DE LIMA VELOSO	134858905		50436/54/28/2021
MAURICIO MARCIANO DA SILVA	134487702		50559/54/28/2021
MAURICIO WALTER DA CONCEICAO	134748352		49901/54/28/2021
MAURO ANDRE GUAPO & CIA LTDA	134097963		48369/54/28/2021
MAURO BATISTA DE OLIVEIRA	134544757		49738/54/28/2021
MAURO ROGERIO PERINI		639.731.970-91	48186/54/28/2021
MAXMED MED E PERFUMARIA LTDA -"FALIDA"	132109255		49610/54/28/2021
MAYARA SOUSA MARQUES ME	134383990		48388/54/28/2021
MAYCON DOUGLAS ALMEIDA INACIO 04224117100	136463061		51319/54/28/2021
MAYKON MONTEIRO DE SOUZA 05830734176	137765983		49810/54/28/2021
MD COMERCIO E EMPREENDIMENTOS FARMA LTDA EPP	132304163		49106/54/28/2021
MD COMERCIO E PARTICIPACOES LTDA	134687361		48419/54/28/2021
MD FARMACEUTICA TNN LTDA	133832392		48349/54/28/2021
MECANICA RJ DIESEL EIRELI	136446876		50624/54/28/2021
MECANOVA INDUSTRIAL LTDA	133335658		48944/54/28/2021
MEDCALL CENTER COMERCIO E PARTICIPACOES LTDA	137369174		48606/54/28/2021
MEDCALL EMPREENDIMENTOS FARMA LTDA	131975943		48722/54/28/2021
MEERT E RIVA LTDA	130949086		49127/54/28/2021
MEGA COMERCIO E REPRESENTACOES LTDA ME	133835545		49138/54/28/2021
MEGA FARMA COMERCIO DE PRODUTOS FARMACEUTICOS LTDA	134159128		49711/54/28/2021
MEIRE MARTINS MORAES	134570243		51283/54/28/2021
MELO COMERCIO DE COSMETICOS LTDA	132000423		49473/54/28/2021
MENU DO ALIMENTO EIRELI - ME	136829589		48872/54/28/2021
MERCADO HF LTDA ME	135696356		48646/54/28/2021
MERCADO MF LTDA ME	134782070		49605/54/28/2021
MERCADO NOVO TERCEIRO EIRELI	133479102		49169/54/28/2021
MERCANTIL CANOPUS COMERCIO DE MOTOCICLETAS LTDA	131930028		49096/54/28/2021
MERCEARIA BRASILIA LTDA	134423933		49725/54/28/2021
MERCEARIA E CASA DE CARNES LIDER LTDA	133863441		48356/54/28/2021
MERCEARIA E DISTRIBUIDORA MORAES LTDA	137180560		51723/54/28/2021
MERCOMAQ IMPLEMENTOS E PEÇAS AGRICOLAS LTDA	131583174		48219/54/28/2021
MESSIAS DE CAMPOS MARTINS ME	132035596		48740/54/28/2021
METAL NOBRE LTDA	134538757		48973/54/28/2021
METALURGICA ANTONELLI LTDA	131182676		50231/54/28/2021
MI PALETERIA PICOLE MEXICANO COMERCIO E INDUSTRIA EIRELI ME	135492459		48684/54/28/2021
MICHELE CAROLINE ZAMINHAM	134585100		49632/54/28/2021
MICHELLE DAL BERTO SASSO ME	133378560		49915/54/28/2021
MIGUEL ANTONIO GEREMIAS	135119839		50485/54/28/2021
MIGUEL ARCANJO LEITE	135423520		50451/54/28/2021
MIGUEL ROBERTO DELAI	134713524		49639/54/28/2021
MILLENA DE PAIVA TEODORO	137652135		49805/54/28/2021
MILTON MORO RABESQUINE	133840654		49952/54/28/2021
MINAS PAO INDUSTRIA E COMERCIO DE GENEROS ALIMENTICIOS LTDA ME	133389383		48781/54/28/2021
MINERACAO CRISTO REI LTDA	132204240		49100/54/28/2021
MINERACAO ITAPOAN LTDA EPP	130139920		50824/54/28/2021
MINERACAO PORTO PANTANAL LTDA	137555547		49609/54/28/2021
MIRA OTM TRANSPORTES LTDA	131859625		49139/54/28/2021
MIRCYEL ANTENOR FERNANDES DE SOUZA 04431194142	136687148		50363/54/28/2021
MIRIA FERREIRA DA COSTA	135464838		51100/54/28/2021
MIRIAM CRISTINA GENTIL ME	132961253		50975/54/28/2021
MIRIAM NASCIMENTO ROCHA 16104286844	135115230		49619/54/28/2021
MIRTHA GONZALEZ GARAY TOIGO	135247330		50322/54/28/2021
MISTURA FINA ALIMENTOS EIRELI ME	135511950		48454/54/28/2021
MIUTON CEZAR VOIEVODA	134879325		50897/54/28/2021
MIX INDUSTRIA COMERCIO DE MADEIRAS LTDA	136973531		49531/54/28/2021
MM CALDERARI - TRANSPORTES RODOVIARIOS LTDA - EPP	134693353		49269/54/28/2021
MOACYR POTIGUARA DOS SANTOS PADILHA ME	131432389		50858/54/28/2021

MOBILEART COM E IND DE MOVEIS E SUPRIMENTOS MOVELEIROS LTDA ME	132910357		49634/54/28/2021
MODAS BRASIL TORIXOREU LTDA	137357796		51743/54/28/2021
MOHAMAD RAIEF RIDA FABR E COM DE ESSENCIAS P ARGUI		352.979.870/0013-2	49932/54/28/2021
MOINHO DE TRIGO JM EIRELI	137446195		48970/54/28/2021
MOISES CUMAPE DOS SANTOS ME	133308294		2589/54/28/2021
MOISES ROSA	134808690		50155/54/28/2021
MOISES SALVADOR	134552873		49941/54/28/2021
MONICA MARIA SILVA E SANTOS 04862738141	136566340		50139/54/28/2021
MONTE REI COMERCIO DE MADEIRAS EIRELI	137629184		49897/54/28/2021
MORADA DA CARNE COMERCIO DE PRODUTOS FRIGORIFICOS LTDA	137536119		49796/54/28/2021
MOREIRA DA SILVA & ALVES DA SILVA LTDA - ME	133749983		50027/54/28/2021
MORIM INDUSTRIA E COMERCIO DE MADEIRAS EIRELI - ME	131787683		51507/54/28/2021
MOTTER & MOTTER LTDA ME	134412559		48390/54/28/2021
MOVEIS ROMERA LTDA EM RECUPERACAO JUDICIAL	135668808		48747/54/28/2021
MOVEIS ROMERA LTDA EM RECUPERACAO JUDICIAL	133250490		49031/54/28/2021
MOVELEIRO - INDUSTRIA E COMERCIO DE MOVEIS LTDA - ME	134885805		48354/54/28/2021
MOZER MOURA SOAVE	135081637		51168/54/28/2021
MS HOSPITALAR COMERCIO DE PRODUTOS HOSPITALARES LTDA	135835526		49977/54/28/2021
MT COMERCIO DE MATERIAIS MEDICOS LTDA	134011090		48773/54/28/2021
MT EXPORT IMPORTAÇÃO E EXPORTAÇÃO LTDA	133144275		49833/54/28/2021
MT POWER COMERCIO E SERVICOS LTDA - ME	135446880		48447/54/28/2021
MT POWER TRANSPORTADORA LTDA - ME	136056695		48864/54/28/2021
MUELLER & CIA LTDA	137226233		49344/54/28/2021
MULTGAS DISTRIBUIDORA DE GAS E AGUA LTDA ME	133328236		49247/54/28/2021
MULTI DROGAS COMERCIO DE MEDICAMENTOS LTDA	134725689		49275/54/28/2021
MULTITECNICA INDUSTRIAL LTDA		710.139.160/0012-4	40672/54/28/2021
MUNDO ATIVO CONFECÇÕES LTDA ME	133760383		49828/54/28/2021
MURIACO CONSTRUÇÕES LTDA EPP	135888654		50209/54/28/2021
MURILO AMARAL TEODORO DE MELLO	135448468		51519/54/28/2021
MURILO SIMOES VIEIRA	135484766		50544/54/28/2021
N A ASSUNCAO EIRELI	137645074		49804/54/28/2021
N C TRANSPORTES E LOGISTICA EIRELI	138035393		50271/54/28/2021
N S COMERCIO DE COMBUSTIVEIS LTDA EPP	136940528		48691/54/28/2021
N. GASPAS SILVA EPP	135900980		50818/54/28/2021
N. M. DE ARAUJO SANTOS ME	133659011		48333/54/28/2021
NABOR GODOY RIBEIRO	134461126		51171/54/28/2021
NADIELLY MISLLAYNE CAMARA TELES DOS SANTOS 05213208100	136936695		51153/54/28/2021
NADIR PASQUALOTO CUCHI	134514033		50226/54/28/2021
NADYESSA BARROS MEDEIROS	135121221		50294/54/28/2021
NAIR SALETE ZAMONER	134488091		51617/54/28/2021
NAITON CRISTIANO JOHANN	134685130		50733/54/28/2021
NEGREIROS DE OLIVEIRA & RODRIGUES LTDA ME	135386705		48444/54/28/2021
NEI PEREIRA DE SOUZA	135018781		50919/54/28/2021
NEIVA CONRADO EIRELI	137032676		48536/54/28/2021
NELIA VIEIRA DE FREITAS ANDRADE	135270014		49988/54/28/2021
NELIO ANTONIO NONATO	137439903		49790/54/28/2021
NELIZE LUCIANA LOPES ME	136612385		51332/54/28/2021
NELSON YERDLISKA JUNIOR 57053944115	136112870		49657/54/28/2021
NERI CLAIR DOS ANJOS ME	133155277		49047/54/28/2021
NERI LEOPOLDINO ALVES	134649680		50602/54/28/2021
NEUCI MARIA SCHERNER SCHRADER		941.285.701-25	48191/54/28/2021
NEUZA DE FREITAS PEREIRA & CIA LTDA	132129019		49227/54/28/2021
NEUZA OLIVEIRA DA SILVA	135305020		51021/54/28/2021
NEVES & NEVES LTDA	137337558		49024/54/28/2021
NEW FARMA COMERCIO DE MEDICAMENTOS LTDA	133713741		48337/54/28/2021
NICOLE CIDIN BARBOSA	138110999		51562/54/28/2021
NIEDGA DA SILVA ARAUJO & CIA LTDA ME	131980092		49411/54/28/2021
NILMA FERREIRA LOPES OLIVEIRA 58185976104	135115175		51420/54/28/2021
NILTON CESAR BELUCIO AMARAL	135731364		50647/54/28/2021
NILTON FERREIRA DE SOUZA	134919220		51298/54/28/2021
NIVA MARIA GONÇALVES DE SOUZA	135388511		51502/54/28/2021
NOBILLIS MOVEIS LTDA ME	135289971		49446/54/28/2021
NOEMIA PETRONILA FERNANDES DOS SANTOS 16551242855	135630495		49936/54/28/2021
NOLETO & SILVA LTDA - ME	132086239		48255/54/28/2021
NOLL COMERCIO VAREJISTA DE ARTIGOS DE OPTICA E INFORMATICA LTDA ME	132080079		48869/54/28/2021

NORGAS REVENDEDORA E TRANSPORTADORA DE GAS EIRELI	134975227		50490/54/28/2021
NORMANDO DA SILVA ROSA COSTA 00409866164	136042201		49654/54/28/2021
NOROAGRO COMERCIO DE PECAS E SERVICOS EIRELI	137430159		48954/54/28/2021
NOROESTE LOCAÇAO E REVENDA DE VEICULOS LTDA ME	133061086		49511/54/28/2021
NORTAO TRANSPORTES EIRELI	137211279		50307/54/28/2021
NOVA ALIANÇA COMERCIO DE TINTAS LTDA	133669203		49841/54/28/2021
NOVELLO REFRIGERACAO LTDA	134812611		49298/54/28/2021
NSA - CERAMICAS E ACABAMENTOS LTDA	133231763		51285/54/28/2021
NTC COMERCIO DE CEREAIS LTDA	137228279		48548/54/28/2021
NUTRANA LTDA EM RECUPERACAO JUDICIAL	131534262		49151/54/28/2021
NUTRILOG INDUSTRIA E COMERCIO DE FERTILIZANTES LTDA	135561914		48457/54/28/2021
O.R.DOS SANTOS TRANSPORTE - ME	134265106		49528/54/28/2021
ODAIR ANTONIO MENDES DA SILVEIRA	137175868		49776/54/28/2021
ODEMIR CARETA PORTO E DEOCLISIA SOARES QUEIROZ LTDA	131484079		49873/54/28/2021
ODETE BATISTA DE ARAUJO	134783131		50052/54/28/2021
ODILON MISSIAS DUARTE FILHO	134639022		51673/54/28/2021
ODIR LOPES PEREIRA	135007593		49315/54/28/2021
ODÔNIO ANCELMO DE FREITAS	134661893		49964/54/28/2021
OFFERPAY EMPREENDIMENTOS DIGITAIS LTDA		263.259.180/0010-2	49963/54/28/2021
OLAIDE ALVES FERREIRA	135440025		51098/54/28/2021
OLAVO PANIAGO NUNES	134544897		51635/54/28/2021
OLI LANGER	130255394		51379/54/28/2021
OLIVEIRA & OLIVEIRA FILHO LTDA - EPP	134307100		49333/54/28/2021
OLIVEIRA E PEIXOTO LTDA	134760450		50873/54/28/2021
OLIVEIRA ROCHA E SOARES LTDA ME	134106067		48372/54/28/2021
ONILDO BARBOSA DE BRITO ME	132113538		48886/54/28/2021
ONIR ANTONIO FAUSTINO	136005837		51198/54/28/2021
ONNG COMERCIO DE VESTUARIO EIRELI	132336626		48888/54/28/2021
OPCAO REPRESENTANTE COMERCIAL LTDA	133823725		49474/54/28/2021
OPTICA E RELOJOARIA TIC TAC EIRELI	132002116		48743/54/28/2021
ORGANIZACOES SOARES E SILVA LTDA	131036386		50313/54/28/2021
ORIDES SCHERER	134528816		51629/54/28/2021
ORIGINAL KIDS COMERCIO DE ROUPAS LTDA	136225659		51215/54/28/2021
ORIVALDO DA ROSA ME	135715385		49924/54/28/2021
ORLANDO HIGINO DA COSTA	134829751		50130/54/28/2021
ORLANDO MANZANO COSTA	134889789		49320/54/28/2021
ORLANDO PEREIRA DO CARMO	134617665		51454/54/28/2021
ORTO PRIME MT COMERCIO DE PRODUTOS CIRURGICOS EIRELI	134739469		48399/54/28/2021
OSCAR CAMARGO NETO	134521188		50711/54/28/2021
OSE INDUSTRIA E COMERCIO DE COMPENSADOS EIRELI	131556096		48218/54/28/2021
OSNIR DA SILVA ME	134103513		49041/54/28/2021
OSTRICH AROMATIZANTES - COMERCIO DE PERFUMES E COSMETICOS LTDA	133384535		48659/54/28/2021
OSVALDIR COLVERO	134973704		50718/54/28/2021
OSVALDO GILDO	135208858		49895/54/28/2021
OTAVIO RIBEIRO DA SILVA	133311821		48996/54/28/2021
OTICA ELITE LTDA	131977784		49969/54/28/2021
OTTO LUDWIG E OUTRA	136486371		51322/54/28/2021
OXIMAR COMERCIO DE FERRAGENS E FERRAMENTAS EIRELI ME	136652182		48510/54/28/2021
OZETE FRANCISCO DE SOUZA ME	135040981		51575/54/28/2021
P DE TARCIO RESMINI MENO - RESTAURANTE ME	135779260		48473/54/28/2021
P J TOSTA TRANSPORTES	136268870		49925/54/28/2021
P MENDES DA SILVA	136766927		48520/54/28/2021
P R DE A MURARO	136419518		48746/54/28/2021
P. DA S. WILLEMANN	132501597		49424/54/28/2021
P. S. S. TRONCOS E BALANCAS EIRELI ME	136601227		49070/54/28/2021
PABLO DE LIMA PEREZ MARTINS	134687035		51245/54/28/2021
PACTUAL COMERCIO E IMPORTACAO LTDA - ME		051.652.370/0014-6	49588/54/28/2021
PAGONCELLI CONFECÇÕES LTDA	133807355		51459/54/28/2021
PAGUE MENOS COMERCIO DE BEBIDAS EIRELI	137318464		49781/54/28/2021
PAIAGUAS IMPORTACAO, EXPORTACAO E ARMAZENAGEM LTDA	131072269		49284/54/28/2021

PALHEIROS PIRACANJUBA LTDA		250.570.010/0010-1	51039/54/28/2021
PALLET ESPETARIA E PETISCARIA LTDA EPP	136888267		51360/54/28/2021
PALMITOS CONQUISTA EIRELI	131641743		48222/54/28/2021
PALOMA LUIZA DE PAULA	137541767		50401/54/28/2021
PAMELLA DA COSTA FERNANDES 02664263102	136252427		49347/54/28/2021
PANDINI & PANDINI LTDA	134165152		50669/54/28/2021
PANORAMA PECAS CICLO LTDA	131166204		48946/54/28/2021
PANTANAL INDUSTRIA DE PISOS DRENANTES LTDA	135808766		48475/54/28/2021
PAO NOBRE INDUSTRIA E COMERCIO DE ALIMENTOS EIRELI EPP	134941900		49168/54/28/2021
PAPELUXO COMERCIO DE ARTIGOS DE PAPELARIA LTDA - ME	135253004		49252/54/28/2021
PARASSU DANIEL FREITAS	137873450		50653/54/28/2021
PARATUDO INDUSTRIA COMERCIO IMPORTACAO EXPORTACAO LTDA		092.481.140/0012-0	50251/54/28/2021
PASCOAL GETULIO DA SILVA	134930592		50907/54/28/2021
PASINI & PASINI LTDA -ME	130312797		48683/54/28/2021
PASQUETTA & PASQUETTA LTDA - ME	131702700		49124/54/28/2021
PATRIANE OZANA BUENO	134737563		50256/54/28/2021
PATRICIA BERTI CHEFRE 70006837166	135530270		50087/54/28/2021
PATRICIA C. DA COSTA SILVA-VESTUARIO	132944170		48280/54/28/2021
PATRICIA NEGRETE BANASZESKI 04532896142	136741649		50612/54/28/2021
PATRICK VIEIRA KNECHT	137918585		48990/54/28/2021
PAULA VIRGINIA FERREIRA REIS DA SILVA	135150604		50173/54/28/2021
PAULINO CARDOSO PEREIRA NETO 98839926100	136103901		49966/54/28/2021
PAULO ALBERI FERST	134592280		51649/54/28/2021
PAULO CESAR RODRIGUES OLIVEIRA ME	132923815		49427/54/28/2021
PAULO GONÇALVES	134616529		51663/54/28/2021
PAULO H. P. MASSA EIRELI	136971920		49918/54/28/2021
PAULO IZIDORIO LOURENÇO OLIVEIRA	135204879		51004/54/28/2021
PAULO JUNIOR LEAO	134716817		50754/54/28/2021
PAULO SERGIO ROBAINA EIRELI - EPP	134517172		51623/54/28/2021
PAULO SERGIO VICENTE DOS SANTOS	134860888		49308/54/28/2021
PEDREMAT EXTRACAO DE PEDRAS LTDA	136957811		48836/54/28/2021
PEDRO HENRIQUE ALVES PORTILHO	134570529		50073/54/28/2021
PEDRO JOAQUIM DA SILVA	135219825		51006/54/28/2021
PEDRO LUIZ DA CONCEICAO SANTOS 00258619562	136699723		49683/54/28/2021
PEDRO MOREIRA DE SOUSA 01969501200	134083571		49914/54/28/2021
PEREIRA SERVIÇOS DE FOTODEPILAÇÃO LTDA - ME	134226941		51584/54/28/2021
PERSONALITE MIDIA EXTERIOR E PRODUTOS PROMOCIONAIS EIRELI ME	131965085		48976/54/28/2021
PIERO VINCENZO PARINI EPP	133203549		48718/54/28/2021
PINHEIRO VASCONCELOS & PIOVESAN LTDA ME	136053912		49136/54/28/2021
PISO BOM CONCRETO USINADO EIRELI ME	133747654		48598/54/28/2021
PIUVA COMERCIO DE MADEIRAS LTDA	137193211		51552/54/28/2021
PLAMAK COMERCIO DE PECAS AGRICOLAS LTDA	131989510		49167/54/28/2021
PLATOLESTE EMBREAGENS PVA EIRELI EPP	137054726		48959/54/28/2021
PMG DISTRIBUIDORA DE SUCOS E ALIMENTOS EIRELI	136809375		49476/54/28/2021
POLIANA DA SILVA BARBOSA ONOFRE 05339843190	136324991		49489/54/28/2021
POLIANACASSULA DE MELO	135178304		50224/54/28/2021
POLIMPORT - COMERCIO E EXPORTACAO LTDA	137747314		48463/54/28/2021
PONTE 1 COMERCIO ELETRONICO EIRELI		104.905.190/0015-9	40678/54/28/2021
PORFIRIO GONCALVES BOTELHO NETO		046.053.571-49	2598/54/28/2021
PORTO SEGURO NEGOCIOS, EMPREENDIMENTOS E PARTICIPACOES S/A	135510813		48453/54/28/2021
POSTO DA SERRA LTDA	134320565		48980/54/28/2021
PRATOS PRONTOS NASCIMENTO EIRELI - ME	133428869		48642/54/28/2021
PREMHIUN DISTRIBUICAO DE ALIMENTOS LTDA	131727630		50051/54/28/2021
PRENCON PRE-MOLDADOS E CONSTRUTORA LTDA	134190572		49020/54/28/2021
PRENORTE IND ARTEFATOS DE CIMENTO LTDA	130234265		48972/54/28/2021
PREVENT COMERCIO DE EXTINTORES LTDA ME	135415357		50429/54/28/2021
PRIME MARMORARIA EIRELI	137734182		49071/54/28/2021
PRO OESTE TAXI AEREO LTDA	130799394		48849/54/28/2021
PROJETOS E EMPREENDIMENTOS CONSTRUÇÃO CIVIL LTDA	134309367		50351/54/28/2021
PROPER LOGISTICA S/A	138045348		49048/54/28/2021

QUALIMPOR IMP EXP DE PROD ALIM LTDA		004.797.560/0016-5	50135/54/28/2021
QUEDMA JUNIA ALEIXO DE LUNA 01359243160	136245773		51417/54/28/2021
R D R RESTAURANTES LTDA	136662617		51339/54/28/2021
R DA SILVA ALVES TRANSPORTES	137065035		49985/54/28/2021
R I DE OLIVEIRA COMERCIO ME	136055583		48712/54/28/2021
R LEMES DE OLIVEIRA - ME	134596919		49142/54/28/2021
R RODRIGUES MELO ME	133729745		49166/54/28/2021
R S THOMAZI - MOVEIS	134716760		48966/54/28/2021
R. DE PAULO OLIVEIRA ME	133519341		48321/54/28/2021
R. H. C. FERNANDES CONFECÇÕES-ME	133596192		49068/54/28/2021
R. J. BAR E RESTAURANTE LTDA EPP	137046278		49766/54/28/2021
R. L. COMERCIO DE ARTIGOS DE OPTICA EIRELI	135814170		48478/54/28/2021
R. MACEDO GOMES - ME	134515609		51621/54/28/2021
R. MARTINS DE SOUSA SUPERMERCADO EIRELI-ME	133376303		51057/54/28/2021
R. T. LIBRELOTTO & CIA. LTDA. - ME	133615146		50140/54/28/2021
R. TREVISAN MORAES IND. E COM. DE MOVEIS ME	133671950		48624/54/28/2021
R.A. MECANICA LTDA ME	133372014		48997/54/28/2021
R.P. DA SILVA EIRELI	136941680		48530/54/28/2021
RACA AGRONEGOCIOS LTDA	137979932		48456/54/28/2021
RAFAEL DOMINGUES DE MORAES	134707079		50830/54/28/2021
RAFAEL DUARTE VASQUES	135386985		49007/54/28/2021
RAFAEL DUARTE VASQUES	135386985		49186/54/28/2021
RAFAEL KERBER DOS SANTOS	134967160		50909/54/28/2021
RAFAEL KERBER DOS SANTOS ME	133515281		50162/54/28/2021
RAIMUNDA PINTO SOUSA	134852079		50893/54/28/2021
RAIMUNDO JOSE SANTOS ARAUJO	135194644		49257/54/28/2021
RAMIRIS LAURA XAVIER ALVES 06874978179	137010117		51695/54/28/2021
RAPHAEL MATTHEUS LINO DE SOUSA 05158114161	136712681		51343/54/28/2021
RAPIDINHO COMERCIO DE GAS E AGUA LTDA.	133890120		48351/54/28/2021
RAPOSA VEGANA SERVIÇOS DE ALIMENTAÇÃO LTDA ME	136716270		49676/54/28/2021
RAQUEL DA VEIGA	134597311		51239/54/28/2021
RAQUEL LEITIS BARBOSA DE MEDEIROS		225.209.138-00	48189/54/28/2021
RAQUEL MOREIRA PEREIRA BATISTA INDUSTRIA E COMERCIO DE SACOS ME	133562220		48969/54/28/2021
RASPAS E DELICIAS RESTAURANTE EIRELI	136529275		48700/54/28/2021
RAULINO CARNEIRO DOS SANTOS 87319160820	136828604		49329/54/28/2021
RAYNARA DE CASTRO T. PAES EIRELI	137589344		49348/54/28/2021
RC MODAS E ACESSORIOS EIRELI ME	137517246		49373/54/28/2021
REAL C SOLUCOES CONCRETAS EIRELI ME	136666280		51146/54/28/2021
REAL PEDRAS MARMORARIA EIRELI	137210892		50443/54/28/2021
REALIZA CONSTRUTORA EIRELI	137238207		48508/54/28/2021
RECICLARTE PEDRA PRETA LTDA	135406510		48445/54/28/2021
RECICLARTE PEDRA PRETA LTDA	135406510		49567/54/28/2021
REDECINE BSB CINEMATOGRAFICA LTDA	135854440		48855/54/28/2021
REELMEC COMERCIO E ASSISTENCIA TECNICA EIRELI - ME	135942900		49074/54/28/2021
REGIANE MERES MENEZES BRITES		007.250.651-25	48181/54/28/2021
REGINALDO BARROS DOS SANTOS	134725484		50392/54/28/2021
REGINALDO CARDOSO DE ASSIS 00765259109	134242238		49493/54/28/2021
REGINALDO LUCIO GONÇALVES	134748999		49291/54/28/2021
REGINALDO PEREIRA DOS SANTOS 01660860105	136029825		49182/54/28/2021
REGINALDO RODRIGUES PEREIRA 70807396168	137068298		50446/54/28/2021
REGIONAL COMERCIO DE PRODUTOS PARA COMUNICACAO VISUAL LTDA	136964460		48679/54/28/2021
REI DA ESTRADA COMERCIO DE PECAS E SERVICOS LTDA ME	133965619		48696/54/28/2021
RELOJOARIA MAGNUM LTDA	131952200		48246/54/28/2021
RELOJOPTICA METAL NOBRE LTDA	132683075		49426/54/28/2021
REM COMERCIO DE COSMETICOS LTDA	136795064		48522/54/28/2021
REMAQ COMERCIO DE MOVEIS PARA ESCRITORIO LTDA - ME	132113104		50952/54/28/2021
REMAQ COMERCIO DE MOVEIS PARA ESCRITORIO LTDA - ME	132471507		50967/54/28/2021
RENAN BARBIERI 04991998123	137713886		51794/54/28/2021
RENAN CERILLO SILVA 02660924112	137080352		50428/54/28/2021
RENAN PEDRO PADILHA	135422787		49571/54/28/2021

RENATA LOPES DOS SANTOS	137248725	49772/54/28/2021
RENATA TARGA 04779447100	136564224	50029/54/28/2021
RENATO DE OLIVEIRA CAMPOS 03658299193	137063849	51173/54/28/2021
RENOIL REPRESENTANTE COMERCIAL DE OLEO RECICLADO EIRELI	135014700	49210/54/28/2021
RENOVA RECUPERADORA DE VEICULOS EIRELI ME	135343798	49614/54/28/2021
RESSAN GABRIELLA SANTOS RESENDE ME	134777379	50807/54/28/2021
RESTAURANTE AL-SAFIR LTDA ME	134143744	49956/54/28/2021
RESTAURANTE AMAMBAI EIRELI	133121933	48868/54/28/2021
RESTAURANTE CRIZZ GRILL LTDA ME	134313216	49221/54/28/2021
RESTAURANTE DECK AVENIDA EIRELI	132037602	48253/54/28/2021
RESTAURANTE E BUFFET MM LTDA ME	136649734	49681/54/28/2021
RESTAURANTE E PANIFICADORA COFFEE MANA LTDA	135597773	50720/54/28/2021
RESTAURANTE E PANIFICADORA FLOR DE TRIGO LTDA ME	133963225	48363/54/28/2021
RESTAURANTE E PIZZARIA JUINA LTDA-ME	133010872	48284/54/28/2021
RESTAURANTE SUSHI MAIS EIRELI	137070268	51706/54/28/2021
REVELACAO INDUSTRIA E COMERCIO DE BARCOS LTDA ME	136315542	48501/54/28/2021
REYNALDO FONSECA DINIZ	133406865	49551/54/28/2021
RF PIZZARIA E RESTAURANTE LTDA	137569726	49800/54/28/2021
RFB TRANSPORTES LTDA	133610004	48325/54/28/2021
RIBEIRO & ANTUNES LTDA ME	134225414	49157/54/28/2021
RICARDO MARTINS PEREIRA FERREIRA	134855159	49892/54/28/2021
RICARDO ALVES	135137950	49436/54/28/2021
RICARDO BERNARDI EIRELI - EPP	134603826	48408/54/28/2021
RICARDO CARVALHO COSTA 70431027153	137075367	49768/54/28/2021
RICARDO COMÉRCIO DE MÓVEIS LTDA-ME	132478749	50968/54/28/2021
RICARDO DA SILVA CARRIJO	135468647	50545/54/28/2021
RICARDO FERREIRA DE ANDRADE	136503020	49104/54/28/2021
RICARDO GRILLS RESTAURANTE EIRELI	137682700	49806/54/28/2021
RICARDO JACINTO MULLER	135424372	49572/54/28/2021
RICARDO REIS DIAS	134809866	50551/54/28/2021
RICHTIC TRANSPORTES E LOGISTICA LTDA	133967921	49701/54/28/2021
RICKOS TRANSPORTES LTDA	138247455	49171/54/28/2021
RICO COMERCIO, REPRESENTACOES, IMPORTACAO DE PRODUTOS DE INFORMATICA E ELETROELETRONICOS LTDA ME	132065207	50945/54/28/2021
RIO NOVO ENCOMENDAS E CARGAS LTDA	137356170	49123/54/28/2021
RIQUENA NETO AR CONDICIONADO LTDA	136885900	48371/54/28/2021
RIQUENA NETO AR CONDICIONADO LTDA	136886019	49079/54/28/2021
RIVALDO DA SILVA SANTOS	133044297	51535/54/28/2021
ROBERT COELHO SANTOS 04653938105	136866832	50288/54/28/2021
ROBERTO CORREIA DA SILVA	134538870	51632/54/28/2021
ROBERTO DE LELIS FERREIRA	134730445	50758/54/28/2021
ROBERTO DE OLIVEIRA FILHO EIRELI	137361114	50332/54/28/2021
ROBERTO DIAS & OLIVEIRA SILVA LTDA. - ME.	133061221	51034/54/28/2021
ROBERTO FERREIRA DE SOUZA	135463882	50420/54/28/2021
ROBERTO PEREGRINO MORALES JUNIOR	134755154	49293/54/28/2021
ROBERTO PEREIRA MOREIRA 26081647811	134125118	51488/54/28/2021
ROBERVAL SILVA ARAUJO	134998723	50484/54/28/2021
ROBSON ALVES LANDI 44974718886	137913788	51806/54/28/2021
ROCHA MADERAS EIRELI	134405587	49724/54/28/2021
RODOGRAO AGRONEGOCIO E LOGISTICA LTDA	135590736	48458/54/28/2021
RODOMACRE TRANSPORTES E LOGISTICA LTDA	135405726	49152/54/28/2021
RODONETTO SERVICOS E TRANSPORTES LTDA	131800949	49231/54/28/2021
RODORAPIDO TRANSPORTES LTDA "EM RECUPERACAO JUDICIAL"	132139766	49056/54/28/2021
RODOSAFRA TRANSPORTES EIRELI	138262624	48588/54/28/2021
RODRIGO FREITAS E OUTRA	135032199	49179/54/28/2021
RODRIGO MATARUCA DOS SANTOS 06150619150	137321406	49782/54/28/2021
RODRIGO PRADO	135151910	49438/54/28/2021
RODRIGO SILVA DE CARLI	134527577	49242/54/28/2021
RODRIGUES & PICCIN RODRIGUES LTDA - ME	132078392	49871/54/28/2021
ROGERIO APARECIDO ANDRIGO ME	136657893	48514/54/28/2021

ROGERIO NOBRE DE OLIVEIRA FIGUEREDO 05349306111	136749534		51348/54/28/2021
ROGERIO OLIVEIRA TEIXEIRA	136661025		49189/54/28/2021
ROGERIO PINTO COELHO AMATO		289.877.138-49	48194/54/28/2021
ROMILDO DOS SANTOS	134595190		51652/54/28/2021
ROMILSON CARVALHO FERNANDES	134857658		50057/54/28/2021
RONALDO MENEZES DE LIMA	135447313		50262/54/28/2021
RONAN GOMES BARBOSA	134740149		50867/54/28/2021
RONDOFER COMERCIO DE MAQUINAS, FERRAMENTAS E PRESTACAO DE SERVICOS DE LOCACAO LTDA	134604474		48409/54/28/2021
RONDOMAQ MAQUINAS E VEICULOS LTDA EPP	130234133		45434/54/28/2021
RONISERGIO LEONEL COOPER	134684583		50487/54/28/2021
RONNIE DOS SANTOS SOARES LIMITADA	134952685		48707/54/28/2021
ROQUE & VOLMER LTDA ME	132051141		51289/54/28/2021
ROSA FERREIRA DA SILVA	134863011		51433/54/28/2021
ROSANA DE OLIVEIRA FERREIRA	134526783		51627/54/28/2021
ROSANA DE OLIVEIRA SILVA	134845579		49305/54/28/2021
ROSANGELA DE FATIMA CASSIOLATO BERBERT	135239281		49442/54/28/2021
ROSANGELA DOS SANTOS MACEDO	135231744		51155/54/28/2021
ROSANGELA FERREIRA MENACHO	134758480		50872/54/28/2021
ROSANGELA TAVARES DE MELO	137917422		51804/54/28/2021
ROSELI PEREIRA COSTA 80003443191	135488575		51104/54/28/2021
ROSIANE AMARO DA SILVA CESARIO 03857243147 - ME	136003192		51197/54/28/2021
ROSIMAR NOBERTO DA SILVA - EPP	134426975		50193/54/28/2021
ROSIMAURA RODRIGUES SERAFIM EVARISTO 95736042134	134052730		50552/54/28/2021
ROSSATO E BALZAN LTDA ME	135995876		50705/54/28/2021
ROSYMERE MORAES ALVES DA ROCHA	133923371		48361/54/28/2021
ROSÉLIO SANTIN	135071224		49337/54/28/2021
ROSÉLIO SANTIN	135386276		51089/54/28/2021
ROTA BRUSCA MOTOPECAS LTDA		126.089.170/0015-2	40667/54/28/2021
ROTA DISTRIBUIDORA LTDA		301.738.870/0018-0	49777/54/28/2021
ROTRANS TRANSPORTES LTDA	135942012		51188/54/28/2021
ROVERSI ARMAZENS GERAIS LTDA	133237265		49835/54/28/2021
ROZANGELA CARVALHO DE ARAUJO	135075599		49432/54/28/2021
RPM DISTRIBUIDORA DE PRODUTOS DE HIGIENE E LIMPEZA LTDA ME	133356221		48306/54/28/2021
RUBENILDE DA SILVA MOREIRA FERNANDES 45228752315	137061366		51705/54/28/2021
RUBENS DE FARIA	134568680		51403/54/28/2021
RUBENS PEREIRA DE FREITAS	134660412		49216/54/28/2021
RUBENS PIO DE AZEVEDO	135123577		49400/54/28/2021
RURAL AGROINVEST LTDA	133193900		49987/54/28/2021
S & S IND E COMERCIO DE CERAMICA LTDA-ME	130358681		48199/54/28/2021
S DA SILVA SANTOS	136198635		51522/54/28/2021
S F GOMES	135334918		51029/54/28/2021
S J ART'S GRAFICA LTDA	131429086		50857/54/28/2021
S. A. BERGANTIN	137701039		49807/54/28/2021
S. ANDRE LERMEN & CIA LTDA EPP	132107589		45147/54/28/2021
S. ANDRE LERMEN & CIA LTDA EPP	132107589		45433/54/28/2021
S. C. KIRST E I. A. KIRST LTDA - ME	133727513		49931/54/28/2021
S. C. LANG DO NASCIMENTO CONFECÇOES LTDA	133839176		49885/54/28/2021
S. DIAS DA SILVA	135662150		48921/54/28/2021
S. M. COMERCIO DE MADEIRAS EIRELI	137150555		51716/54/28/2021
S. M. DE SOUZA PRODUTOS NATURAIS ME	134229754		48195/54/28/2021
S. S. HENRIQUE INDUSTRIA DE ARTEFATOS DE CIMENTO ME	134477286		48783/54/28/2021
S.DA SILVA G. DE SOUZA	136217460		48730/54/28/2021
S.F.K. BALCONI EIRELI	135825610		48479/54/28/2021
SABINO LUDWIG	134747100		50189/54/28/2021
SABOR GELADO COMERCIO DE ALIMENTOS LTDA	136443419		51318/54/28/2021
SALAPATA INSTALACOES ELETRICA LTDA	132189216		48798/54/28/2021
SALLES COMIDA AUTENTICA WORKSHOP EIRELI	135413907		48446/54/28/2021
SAMARA GRANJEIRO DOS SANTOS VIEIRA	135685125		50297/54/28/2021
SAN SEBASTIAN BUFE EIRELI	136347843		49664/54/28/2021

SANDRA CRISTINA BARBOSA CEZAR 80104061120	137013787		51697/54/28/2021
SANDRA MARIA DA SILVA SANTOS 56833725187	136976417		49244/54/28/2021
SANDRA NORMA PEREIRA RODRIGUES DA SILVA 70032947100	136943217		51371/54/28/2021
SANDRO MARCOS DE ARAUJO	137295855		48897/54/28/2021
SANITAS MEDICINA DIAGNOSTICA E TERAPEUTICA LTDA M	134315006		51412/54/28/2021
SANNO ALIMENTOS EIRELI ME	136663354		48695/54/28/2021
SANSAL TRANSPORTES LTDA	133640892		48640/54/28/2021
SANTANA E SILVA LTDA	137559755		49340/54/28/2021
SANTOS & PAULINO LTDA-ME	133443779		48311/54/28/2021
SANTOS GALLIASSI & SANTOS GALLIASSI LTDA ME	134017366		51479/54/28/2021
SANTOS NETO E NOEMI BRITZ LTDA ME	134481879		49616/54/28/2021
SANTOS SILVA COMERCIO DE GAS EIRELI ME	134670256		49263/54/28/2021
SAO FRANCISCO COMERCIO E REPRESENTACAO DE PRODUTOS AGROPECUARIOS LTDA	135720346		49586/54/28/2021
SARAH LEITIS BARBOSA TOMAZI		035.141.639-01	48192/54/28/2021
SAUNA BAR CLUBE LTDA	133832147		50097/54/28/2021
SAYHARA FERREIRA LOPES 38992403836	135749310		50154/54/28/2021
SEAPLAN COMERCIO DE GRAOS LTDA ME	133839494		49319/54/28/2021
SEBASTIAO SANTOS MOREIRA 03299475169	133925609		50761/54/28/2021
SEBASTIÃO DA CRUZ SANTIAGO E OUTRO	135149045		49886/54/28/2021
SEBASTIÃO GRACIANO DO CARMO	134570146		50689/54/28/2021
SEDICLEIA ALVES FERREIRA 02123236950	135550556		45539/54/28/2021
SELMA FERREIRA DA SILVA	135970113		49651/54/28/2021
SEMENTES MOEDA LTDA - EPP	133962237		49699/54/28/2021
SEMPRE DISTRIBUIDORA E REPRESENTACOES COMERCIAIS EIRELI	137520360		48625/54/28/2021
SEPTEMBER - PERFUMES E COSMETICOS LTDA - EPP	133482812		48871/54/28/2021
SERAFIM GONÇALVES COLLETES JUNIOR	134562070		51641/54/28/2021
SERAFINA RIBEIRO FERNANDES	134992890		49998/54/28/2021
SERGIO DA ROCHA	135012805		50276/54/28/2021
SERGIO GOMES	134470290		51608/54/28/2021
SERGIO MORAES CAVALCANTI	137373023		50512/54/28/2021
SERGIO RAMOS BATISTA 96474653191	137783094		51495/54/28/2021
SERRANA INDUSTRIA DE PREMOLDADOS LTDA-EPP	133569640		49081/54/28/2021
SERRAS COMÉRCIO DE PNEUS LTDA - ME	133714977		51292/54/28/2021
SG MADEIRAS EIRELI	132531666		48930/54/28/2021
SHAREWOOD INDUSTRIA DE MADEIRAS EIRELI	135235359		48739/54/28/2021
SHOP DOS CARROS AUTO CENTER LTDA	136822649		50427/54/28/2021
SHOPPING DA MULHER COMERCIO DE ARTIGOS FEMININOS L	133678008		48793/54/28/2021
SIDELCIDIO PISTORI FILHO	134676041		50729/54/28/2021
SIDELCY RODRIGUES DE SOUZA ME	134684036		48837/54/28/2021
SIDICLEI CHAMPAN ZAINA - ME	133529878		2474/54/28/2021
SIDNEI JOSE SECCHI	134677420		50086/54/28/2021
SIGA BEM AUTO ELETRICA E ACESSORIOS LTDA	135942721		49648/54/28/2021
SILVA PLANTAS ORNAMENTAIS EIRELI	137187289		48725/54/28/2021
SILVANA ESMERALDINO DA ROSA GEHARD 00368723186 - ME	136241670		51217/54/28/2021
SILVANA PEREIRA	134593570		49746/54/28/2021
SILVANA RIBEIRO	135474744		48841/54/28/2021
SILVANA VICENTE MARQUES	132197642		49620/54/28/2021
SILVANIA DOS SANTOS REZENDE 71991514115	134171802		51264/54/28/2021
SILVANO IZIDORIO	131208853		50434/54/28/2021
SILVANO LUIZ HEINEN EIRELI ME	136395996		50772/54/28/2021
SILVANO TEIXEIRA FIALHO SCHMITT	134478630		50119/54/28/2021
SILVIA REGINA APARECIDA CRUZ BORGES ME	133180476		50157/54/28/2021
SILVIO BOTELHO DE CARVALHO	135380383		51494/54/28/2021
SILVIO CARLOS DA SILVA	135290406		51512/54/28/2021
SILVIO DE SANTANA 82514330106	133979970		50432/54/28/2021
SILVONEI DE OLIVEIRA	134870107		49325/54/28/2021
SIMONE FINATTO ME	137001924		48617/54/28/2021
SIMONE ROYER	134678915		48418/54/28/2021
SINVALDO INACIO DA SILVA 30474850110	135253926		50541/54/28/2021
SIRLEI APARECIDA DE MENDONCA 62757725149	136031145		51200/54/28/2021
SIRLEIDE MARIA DA HORA JORGE	134496078		50299/54/28/2021
SIRLENE A DE OLIVEIRA ME	134694376		49401/54/28/2021
SIRLENE RODRIGUES PEREIRA 58075399153	135780926		50406/54/28/2021
SIRLENE SERAFIM MOURA ME	135245290		48610/54/28/2021
SISENANDO GUEDES SILVA - EPP	132600994		48272/54/28/2021

SLC COMERCIO DE PECAS EIRELI ME	135942241		48652/54/28/2021
SM EQUIPAMENTOS PARA POSTOS DE COMBUSTIVEIS EIRELI	131850466		49003/54/28/2021
SMALL BABY COMERCIO DE CONFECÇÕES LTDA ME	134011058		51478/54/28/2021
SOCIEDADE DE BEBIDAS CASCATA DA COLINA LTDA		934.684.940/0011-4	51116/54/28/2021
SOLANGE S. DOS SANTOS	135304911		48810/54/28/2021
SOLANGE S. DOS SANTOS	135304911		49352/54/28/2021
SOLANO E SOLANO LTDA	134569520		50292/54/28/2021
SOLAR BOMBAS HIDRAULICAS LTDA - EPP	131969862		50031/54/28/2021
SOLIMÕES TRANSPORTES DE PASSAGEIROS E CARGAS EIRELI	136123651		49116/54/28/2021
SOMAR AUTOMOVEIS EIRELI	137499493		49228/54/28/2021
SONIA CATIA COUTINHO TEIXEIRA	134521110		51625/54/28/2021
SONIA DE FATIMA STORMANN 04489339933	135613671		51254/54/28/2021
SONIA FERREIRA CAMPOS	134684923		51509/54/28/2021
SONIA MARIA DE SOUZA	136177972		51242/54/28/2021
SONIA MARIA LIFANTE	135497493		49234/54/28/2021
SONNI PRODUTOS DE MATERIAIS PARA CONSTRUCOES E VETERINARIOS LTDA ME	132323281		48267/54/28/2021
SPACE PIZZA BAR LTDA-ME	133458296		48939/54/28/2021
SPACE PIZZA BAR LTDA-ME	133458296		49504/54/28/2021
SPORTCARS COMERCIO E LOCACOES DE VEICULOS EIRELI	136026990		49645/54/28/2021
STEPHANIE RODRIGUES DUAILIBI	137272626		48550/54/28/2021
STEPHANO BERTUOL 04820225154	136100880		51556/54/28/2021
STOCK COMERCIO E SERVIÇOS EIRELI ME	136992250		49761/54/28/2021
SULAMITA BEZERRA VILAS BOAS SAMPAIO 35536721100	135558468		49579/54/28/2021
SULLY DAYZA SILVA RUFINO FERNANDES 05316647165	135843073		50454/54/28/2021
SUPERMERCADO BOM VIZINHO EIRELI	136879560		49059/54/28/2021
SUPERMERCADO COLOMBO LTDA EPP	135110424		50984/54/28/2021
SUPERMERCADO LA PAZ LTDA ME	131575562		48681/54/28/2021
SUPERMERCADO LOCATELLI EIRELI	137524803		48561/54/28/2021
SUPERMERCADO LUNKES LTDA ME	131648047		49126/54/28/2021
SUPERMERCADO MPS LTDA	134797604		50886/54/28/2021
SUPERMERCADO PARANÁ LTDA - EPP	133451453		49198/54/28/2021
SUPERMERCADO RODRIGUES LTDA	134096592		48965/54/28/2021
SUZANE KREWER LTDA	137979347		48727/54/28/2021
T A ORTIZ VILLELA EIRELI ME	135910560		48774/54/28/2021
T L R DA CUNHA EIRELI	135487382		51103/54/28/2021
T T DE CARVALHO FERNANDES ME	134508548		48723/54/28/2021
T. S. LIMEIRA ME	137147058		49018/54/28/2021
TABACARIA JAMBEIRO LTDA - EPP		070.528.620/0010-7	49343/54/28/2021
TABACARIA JAMBEIRO LTDA EPP		070.528.620/0037-9	49268/54/28/2021
TAIRINY LOCATELLI	135014344		51533/54/28/2021
TAIS MARTINS DE OLIVEIRA 06320394188	136562922		49904/54/28/2021
TALIANA SANTOS FARIA	132619938		49425/54/28/2021
TALISMA TRANSPORTE LTDA	136392083		48503/54/28/2021
TALLYS MATHEUS BIZERRA REIS 04063024130	137938900		49392/54/28/2021
TAMIRES ELISA POLAKI DA SILVA 38822001893	136748317		49393/54/28/2021
TANIA MARIA DE OLIVEIRA	137534485		49606/54/28/2021
TANIELE POQUIVIQUI GARCIA 02409059112	135507081		51107/54/28/2021
TARCIZO MANFIO ZANON	134858611		49307/54/28/2021
TATIANA MACEDO DOS SANTOS 09622546900	137882840		49205/54/28/2021
TATIANE DE OLIVEIRA 02430784122	136914780		49836/54/28/2021
TATIANE JOICE BRIXNER 05359906936	135749107		50358/54/28/2021
TATIANE SILVA DINIZ	137134690		49774/54/28/2021
TAURUS TRANSPORTES LTDA		252.849.850/0015-5	50688/54/28/2021
TECHNODONTO COMERCIO E ASSISTÊNCIA TECNICA LTDA	132132850		50348/54/28/2021
TECNO IMPLANTES COMERCIAL EIRELI	133703258		48978/54/28/2021
TEIXEIRA & VIEIRA LTDA ME	133502791		49553/54/28/2021
TELLES E MARODIN LTDA ME	136566910		50394/54/28/2021
TEODOMIRO ANTONIO DOS SANTOS	134657829		49845/54/28/2021
TEREZA DOS SANTOS PEREIRA 47436034120	135856493		50118/54/28/2021
TEREZA JOSÉ CANDIDA	135219965		51007/54/28/2021
TERRABELLA INDUSTRIA E COMERCIO DE ESTOFADOS LTDA ME "EM RECUPERACAO JUDICIAL"	133716708		48677/54/28/2021
TERRALOG TRANSPORTES LTDA	134197232		48375/54/28/2021

TEX NORTE INDUSTRIA E COMERCIO TEXTIL LTDA	137624816		48563/54/28/2021
TEXAS GOURMET HAMBURGUERIA LTDA ME	137012900		49316/54/28/2021
THAILA ROSA BATISTA	134685695		50410/54/28/2021
THAINA GABRIELA BERTONI SILVA 04334004121	136355064		49665/54/28/2021
THAIZ HELENA LEO CARRANZA		984.387.351-34	48187/54/28/2021
THALITA LOURENCETTI PINHEIRO - ME	133066126		48292/54/28/2021
THANIA MARTINS SOUZA	134495500		50634/54/28/2021
THAYNA ISABEL DE SOUZA DIAS 70315673192	137022263		49765/54/28/2021
THEYSSE FERNANDA FRANCA DE MORAES 02024666124	136378420		51228/54/28/2021
THIAGO DOUGLAS SOUZA DA COSTA 03674853116	137136668		50220/54/28/2021
THIAGO MOREIRA DE MELO 06031723182	137977166		50062/54/28/2021
THONIA CRISTINA DE SOUZA SILVA	134582381		50191/54/28/2021
TIAGO ALEXANDRE MONTEIRO 36345638854	135736595		51500/54/28/2021
TIAGO FERRON	136646280		49680/54/28/2021
TIAGO LUIZ FERRI	136581021		49237/54/28/2021
TIARA TRANSPORTE IMPORTAÇÃO E EXPORTAÇÃO LTDA - ME	135290074		50213/54/28/2021
TIBIIMANIA COMERCIO DE PRODUTOS VETERINARIOS LTDA	134604130		48879/54/28/2021
TIGRAO ACESSORIOS E EQUIPAMENTOS LTDA	131135015		49285/54/28/2021
TIM - TRANSPORTES INTEGRADOS MATOGROSSENSES EIRELI EM RECUPERACAO JUDICIAL	136393845		49091/54/28/2021
TINGILUX COMERCIO DE TINTAS LTDA	135470935		48702/54/28/2021
TITO LIVIO CORREA	133204804		48298/54/28/2021
TOMAS ANDRE FISCHER	134481860		51616/54/28/2021
TONINHO PREGOS E PARAFUSOS LTDA ME	131851969		49538/54/28/2021
TONY ATACADO E DISTRIBUIDORA DE SECOS E MOLHADOS LTDA	132114682		49245/54/28/2021
TONY COMUNICAÇÃO VISUAL LTDA	133492095		51068/54/28/2021
TOP MOVEIS PLANEJADOS EIRELI	133761240		49668/54/28/2021
TOREMAL TORNEARIA E RECUPERACAO DE MAQUINAS EIRELI	130715719		50808/54/28/2021
TRAL INDUSTRIA COMERCIO E SERVICOS LTDA ME "EM RECUPERACAO JUDICIAL"	132028000		49412/54/28/2021
TRANSFILE TRANSPORTES SILVA LTDA ME	136209017		48499/54/28/2021
TRANSGUIA TRANSPORTES E LOGISTICA LTDA	131234412		48208/54/28/2021
TRANSHENRY TRANSPORTES LTDA	136889026		49686/54/28/2021
TRANSMARONI TRANSPORTES BRASIL RODOVIARIOS LTDA	135952611		48485/54/28/2021
TRANSPAISANO TRANSPORTES EIRELI	137083602		49078/54/28/2021
TRANSPORTADORA ANTUNES EIRELI	137461658		49592/54/28/2021
TRANSPORTADORA ATA FLORESTAL LTDA	137496494		49794/54/28/2021
TRANSPORTADORA GAMA EIRELI ME	137064713		51528/54/28/2021
TRANSPORTADORA PLANALTO LTDA	134018206		49704/54/28/2021
TRANSPORTADORA ROTA RAPIDA LTDA.	136406998		49175/54/28/2021
TRANSPORTADORA URUPA LTDA	137961707		48609/54/28/2021
TRANSPORTE KNOB EIRELI EPP	133704629		49505/54/28/2021
TRANSPORTES COLETIVO SERRA AZUL LTDA.	130935085		48205/54/28/2021
TRANSPORTES E LOCAÇAO DOIS VIZINHOS LTDA - ME	135357314		50700/54/28/2021
TRIAD MARKETING E CAMISETAS LTDA	135462541		49075/54/28/2021
TRID TRANSPORTES DE CARGAS EIRELI	137647166		51510/54/28/2021
TROPICAL MADEIRAS LTDA	135810370		51177/54/28/2021
UELDER MARCIO MANTHAY	135145333		50417/54/28/2021
UGOLINI PNEUMATICOS LTDA EPP	133991342		51083/54/28/2021
ULIANO AUTO PEÇAS LTDA	133537226		50633/54/28/2021
ULISSES TEIXEIRA REZENDE	134776259		50589/54/28/2021
UNI-PAP UNIFORMES E PAPELARIA LTDA-ME	131845098		49206/54/28/2021
UNIAO DO LAR MAGAZINE LTDA	131687921		49289/54/28/2021
V CS MEDIACAO E ARBITRAGEM LTDA ME	133671437		50542/54/28/2021
V DONDONI METALURGICA INDUSTRIAL EIRELI	137149239		49360/54/28/2021
V H TRANSPORTES EIRELI	137749317		51795/54/28/2021
V. A. B. DOS SANTOS - RESTAURANTE E PEIXARIA	134130774		51489/54/28/2021
V. ALEXANDRO GHENO - ME	131625160		50376/54/28/2021
V. ALMEIDA DO CARMO ME	133851990		49934/54/28/2021
V. F. DE LIMA ME	133351670		51055/54/28/2021
V. L. G. CARVALHO - SERVICOS E COMERCIO EIRELI ME	136507557		48694/54/28/2021
V. S. SANTOS & CIA LTDA	135679583		49368/54/28/2021
V. VIEIRA BASTOS EIRELI ME	135976448		49097/54/28/2021
V.M PRODUTOS AGROPECUARIOS LTDA	135695244		49984/54/28/2021
VAGNEI ALVES CAVALCANTE	134781384		49882/54/28/2021
VAGNER J. LUCHTENBERG EIRELI	135942969		48486/54/28/2021
VALCIR FRANK ME	133706516		51084/54/28/2021

VALDECIR FRANCISCO PINTO		209.288.901-04	48176/54/28/2021
VALDEILTON GONÇALVES DA SILVA	134709381		50748/54/28/2021
VALDEIR APARECIDO DOS SANTOS - EPP	134281721		49975/54/28/2021
VALDEIR CORDEIRO	134798783		49222/54/28/2021
VALDEMAR JOSE FERREIRA	134657306		49758/54/28/2021
VALDENICI MIRANDA NUNES	134671015		48417/54/28/2021
VALDENIZA CERQUEIRA SEBA DE OLIVEIRA	134760409		49272/54/28/2021
VALDER LEMES ZACARKIM	137095619		49935/54/28/2021
VALDEREZA MOREIRA DE OLIVEIRA	135187869		50123/54/28/2021
VALDESSON DA SILVA 58048979187	137144784		51715/54/28/2021
VALDIR JOSE DE SOUZA ME	131858556		48986/54/28/2021
VALDIR KERBER	132259583		49321/54/28/2021
VALDIR VICENTE DE LIMA 00200224174	135763312		51140/54/28/2021
VALDIRENE DE LIMA	132121824		50953/54/28/2021
VALDIRLEI APARECIDO VAZ	137653042		49322/54/28/2021
VALDIVI ALVES DE MEIRELLES	134629574		50519/54/28/2021
VALDSONIA CHAGAS FERREIRA 51347792104	136118313		49719/54/28/2021
VALE DO ARAGUAIA CARNES LTDA	137961006		48580/54/28/2021
VALENTES FABRICACAO DE CONFECÇOES LTDA	133125726		51038/54/28/2021
VALERIA DA SILVA FERRAZ ME	133576981		51436/54/28/2021
VALMIR FLECK - ME	135370795		50273/54/28/2021
VALTAIR MARTINS SOUZA	134718992		50755/54/28/2021
VALTER JOSE MARKENDORF 68670583291	136042341		49384/54/28/2021
VANDECIR L. DA SILVA ME	133183408		49544/54/28/2021
VANDERLENE MARIA DA SILVA TAVARES - ME.	133178323		48296/54/28/2021
VANDERLEY DIAS DA COSTA	134887115		50900/54/28/2021
VANDERSON WEBERICH DE OLIVEIRA	134831330		49302/54/28/2021
VANDIR ALVES MARACAIPE	134569075		51644/54/28/2021
VANESSA ASSUNCAO SILVA	134740602		51526/54/28/2021
VANESSA CHAVES ME		240.775.610/0015-7	49791/54/28/2021
VANESSA CRISTINA SANTINI SANTANA	137073313		51232/54/28/2021
VANESSA RODRIGUES NUNES COMERCIAL	137522630		51773/54/28/2021
VANI FRANCISCO DOS REIS-ME	133073700		49376/54/28/2021
VANIA GAZZOLA PONTES	137171625		50566/54/28/2021
VANILDO DOS SANTOS E OUTRA	132422417		51408/54/28/2021
VANUSA MARIA VIEIRA RONCA 38373351191	138150400		50303/54/28/2021
VARZEA GRANDE COMERCIO DE CARVAO EIRELI ME	136561446		48802/54/28/2021
VCT BRASIL IMPORTACAO E EXPORTACAO LTDA.	136498531		48889/54/28/2021
VEIGAS RESTAURANTE LTDA - ME	134458273		49726/54/28/2021
VELOSO E TORTELLI LTDA	131317180		48210/54/28/2021
VERDE TRANSPORTES LTDA EM RECUPERACAO JUDICIAL	131755650		48229/54/28/2021
VERISSIMO ALVES RODRIGUES E OUTROS	134672623		50726/54/28/2021
VERTEX DEPOSITO DE MADEIRAS EIRELI	137149484		50101/54/28/2021
VF TRANSPORTES LTDA - ME	134939247		49312/54/28/2021
VG BARCOS E MOTORES EIRELI	133098087		48294/54/28/2021
VIA VAREJO S/A	133097013		48818/54/28/2021
VIACAO MOTTA LIMITADA	133151735		48632/54/28/2021
VIACAO MOTTA LIMITADA	130738115		48857/54/28/2021
VIACAO NOVA INTEGRACAO LTDA	130635090		48701/54/28/2021
VIACAO XAVANTE LTDA	130084069		49979/54/28/2021
VIACAR COMERCIO DE VEICULOS LTDA ME	132994593		48918/54/28/2021
VIASAT BRASIL SERVICOS DE COMUNICACOES LTDA	138197032		48823/54/28/2021
VICENTE DA COSTA TAVARES	135062080		50592/54/28/2021
VICTOR HUGO DE O. LEITE ME	132641607		50296/54/28/2021
VICTOR MIGUELETE	134669819		50765/54/28/2021
VILELA SILVA & VIANA LTDA	133470776		51518/54/28/2021
VILMA BATISTA DIAS OLIVEIRA	135134412		49603/54/28/2021
VILMA LEAL NUNES	134902602		50904/54/28/2021
VILMA MARIA DE SOUZA PEREIRA	137436378		50195/54/28/2021
VILMA RIBEIRO DA SILVA	133374173		50464/54/28/2021
VILMA SALES RODRIGUES	134919211		49818/54/28/2021
VILMAR A DA SILVA EIRELI ME	136395368		48504/54/28/2021
VILMAR PEREIRA DOS SANTOS - VENDAS - ME	131969021		48861/54/28/2021
VILSON ALEGRE DO AMARAL	134611136		51660/54/28/2021
VILSON PAULO SCALCON	130211028		49959/54/28/2021
VINCENZI & CIA LTDA ME	134717252		48653/54/28/2021

VINHOS BONFIM EIRELI	137082924		49769/54/28/2021
VINICOLA DON GUERINO LTDA		199.493.070/0016-1	51142/54/28/2021
VINICOLA SECCO LTDA		110.913.070/0016-1	49458/54/28/2021
VIP MADEIRAS EIRELI	137386320		49786/54/28/2021
VIRGINIA ALVES DE QUEIROZ	134174410		48331/54/28/2021
VITI VINICOLA GOES LTDA		495.594.870/0013-6	50384/54/28/2021
VITÓRIA ARTIGOS ESPORTIVOS LTDA - ME	133734072		48887/54/28/2021
VIVA TECNOLOGIA LTDA	136501680		49379/54/28/2021
VIVIANE DA SILVA MORI	137525320		50272/54/28/2021
VIVIANE MARIA MARTINS DE ALMEIDA		597.634.932-34	48183/54/28/2021
VOLCANIA COM CAMINHOS PECAS SERVIC LTDA	131678566		50132/54/28/2021
VOLPI COMERCIO E BENEFICIAMENTO DE MADEIRAS E MATERIAIS PARA CONSTRUCAO LTDA	134616367		49159/54/28/2021
VPS COMERCIO DE BEBIDAS LTDA	134430255		40665/54/28/2021
VPS COMERCIO DE BEBIDAS LTDA	134430255		49974/54/28/2021
VPS TRANSPORTES EIRELI	137713070		49851/54/28/2021
W J T DA SILVA COMERCIO E SERVICOS - ME	135130042		51549/54/28/2021
WAGNER ANDRADE ZILIANI	135305403		49642/54/28/2021
WAGNER VIEIRA FRAGA CARRIJO 02830355105 - ME	136083692		50493/54/28/2021
WAGNEY SOARES DA SILVA PIRES E OUTRO	137881606		48578/54/28/2021
WALBER PIMENTEL DE OLIVEIRA	135447640		49950/54/28/2021
WALDEMAR MARTINS DE MORAIS	135190630		50999/54/28/2021
WALDEMAR MARTINS DE SOUZA	135159938		50540/54/28/2021
WALLISON MENDONCA DE SOUSA	137556772		49837/54/28/2021
WALTERSON DE SOUSA VALADAO	134703391		51498/54/28/2021
WANDER APARECIDO DE SOUZA JUNIOR	134571673		51645/54/28/2021
WANUBIA FONSECA DE SOUZA 06102478169	137529503		49795/54/28/2021
WASHINGTON JULIO DE MEDEIROS	132137194		51299/54/28/2021
WEBER SILVA BERNARDES	134501730		51397/54/28/2021
WEDELSON A LEAL	131835769		50927/54/28/2021
WEDILA MARTINS SOUSA	134491556		49336/54/28/2021
WELLINGTON REZENDE CARNEIRO	134847202		50138/54/28/2021
WELMES DARLES PEREIRA DOS SANTOS 97794511100	135647401		49582/54/28/2021
WENDER DA COSTA BRITO	134565240		50662/54/28/2021
WERLEIK AUGUSTO PARREIRA	133527549		49350/54/28/2021
WESLLEY DA SILVA SAMPAIO	138156271		48738/54/28/2021
WILIAN CEZAR VIAN WALTA 04543732103	136169236		49986/54/28/2021
WILIAN CRISTIAN DOS SANTOS DE OLIVEIRA - EPP	133538249		49555/54/28/2021
WILKISON MATHEUS SCATOLIN CIRIACO	136586511		49623/54/28/2021
WILLEMANN MADEIRAS LTDA	131586696		50678/54/28/2021
WILLIAN ANTONIO RODRIGUES NETO	136766340		49382/54/28/2021
WILLIAN GARCIA	134779380		50627/54/28/2021
WILLISMAR LIMA MARQUES	135051649		50563/54/28/2021
WILLY NELSON COSTA SANTOS EIRELI	131915959		48984/54/28/2021
WILSON ANTONIO CAPELI	134645987		49236/54/28/2021
WILSON LINO DOS SANTOS 56805292115	134330226		49246/54/28/2021
WIRIS RODRIGUES DOS SANTOS EIRELI	135165520		49037/54/28/2021
WIRYS ATAIDE DA COSTA	134645014		50147/54/28/2021
WR GAS E AGUA EIRELI	134313011		49819/54/28/2021
WROBEL E GARRIDO LTDA	130482730		49281/54/28/2021
YEGROS FERREIRA EIRELI ME	135930170		49313/54/28/2021
yuchen distribuidora de alimentos eireli		296.433.540/0013-6	50113/54/28/2021
YURI VITOR GOMES VIEIRA	135449197		50449/54/28/2021
Z. PINHEIRO MOVEIS - ME	132749947		49995/54/28/2021
ZALEVSKI MUDANCAS E TRANSPORTES EIRELI	131951149		50837/54/28/2021
ZANLORENZI BEBIDAS LTDA		758.020.410/0010-9	50534/54/28/2021
ZENAIDE APARECIDA JORIATTI 84628839115	134816331		50888/54/28/2021
ZILDA MARTINS SOUZA	134495802		50077/54/28/2021
ZORTEC-INSTALACAO E MANUTENCAO LTDA EPP	131966120		48831/54/28/2021
ZOZIMO PAULO DA COSTA ME	133835847		51150/54/28/2021
ZULMAR CURZEL	135341558		49451/54/28/2021
ZUNETHE CANDIDA PROENÇA	134694201		50241/54/28/2021

DESPACHO N.º: 0009/GSF-SEFAZ/2021**Processo nº:** 258609/2019 (Dois Volumes)**Interessado(s):** Mário Sérgio de Campos**Assunto:** Portaria Conjunta nº 035/2019/CGE-COR/SEFAZ.**Data:** 25/01/2021

O Secretário de Estado de Fazenda, no uso de suas atribuições legais, diante da instrução do Processo nº 258609/2019, **ANULAR o Despacho de Indicação e os atos subsequentes, a partir da fl. 330**, de modo que os autos retornem à Comissão Processante, para que seja dado o devido prosseguimento ao feito.

Cientifique-se os interessados do teor dessa decisão. Publique-se. Cumpra-se.

ROGÉRIO LUIZ GALLO
Secretário de Estado de Fazenda
(Original assinado)

PORTARIA Nº 027/GSF-SEFAZ/2021

Altera a Portaria nº 178/GSF-SEFAZ/2020, que dispõe sobre a constituição Comitê de Governança e Gestão, para implementação do Modelo de Excelência em Gestão das Transferências em Recursos da União - MEG-Tr.

O SECRETÁRIO DE ESTADO DE FAZENDA E A SECRETÁRIA ADJUNTA DO TESOUREO ESTADUAL, no exercício das respectivas das atribuições;

RESOLVEM:

Art. 1º Alterar o artigo 1º da Portaria nº 178/GSF-SEFAZ/2020, publicada no DOE de 07 de outubro de 2020, para inclusão/alteração de membros titulares, substitutos e representantes indicados pelos respectivos órgãos, conforme designação no quadro abaixo:

Ordem	Nome	Designação	Órgão
1	Vanderson Dutra Ferreira	Titular Coordenador	SEFAZ
2	Jorge Adriano Almeida Araújo	Substituto	
3	André Luiz Cuiabano	Representante	
4	Ane Cristina dos Santos Barros Neis	Titular	SEDUC
5	Kátia Ferreira de Arruda	Substituto	
6	Sirlene Garcia de Paula	Titular	SEAF
7	André Rodrigues dos Santos	Substituto	
8	Carlúcio e Silva Mendonça	Titular	SESP
9	Mirian de Cássia Loureiro de Proença	Substituto	

10	Umbelino Carneiro Neves	Titular	SEPLAG
11	Paula Gonçalves Baicere	Substituto	
12	Keile Costa Pereira	Representante	
13	Débora Pinheiro da Silva Lima	Representante	
14	Simone Cristina da Costa	Representante	
15	Anacleia Soares Pereira Dias	Representante	
16	Tâmara Fonseca de Carvalho	Representante	
17	Regina A. Imada Doy	Representante	
18	Andreia Auxiliadora Paula Caldas	Representante	
19	Luiz Correa de Mello Neto	Representante	
20	Márcia Kuchar Mate	Representante	
21	Nivanda França Araujo	Representante	
22	Karine Oliveira Prates	Representante	
23	Isli Sartori do Nascimento Lima	Representante	
24	Paulo Roberto Tavares de Menezes	Representante	
25	Leonardo Chaves de Moura	Representante	
26	Meris Claraberto de Santana	Representante	
27	Jocilene Rodrigues de Oliveira e Silva	Representante	
28	Cicero Moreira Fernandes	Titular	SECITEC
29	Marilza Aparecida Pelegrini	Substituto	
30	Fernanda Moreira da Silva	Titular	SINFRA
31	Luis Carlos Weber Leão	Substituto	
32	Ricardo Keichi Umetsu	Titular	UNEMAT
33	Nilce Maria da Silva	Substituto	

Art. 2º Esta Portaria entra em vigor na data de sua publicação.

CUMPRASE.

Gabinetes do Secretário de Estado de Fazenda e Secretária Adjunta do Tesouro Estadual de Mato Grosso, em Cuiabá - MT, 08 de fevereiro de 2021.

Rogério Luiz Gallo
Secretário de Estado de Fazenda

Luciana Rosa
Secretária Adjunta do Tesouro Estadual
(Original assinado)

AGENFAS

AGÊNCIAS FAZENDÁRIAS

MIRASSOL DOESTE

PELO VENCIMENTO DA NOTA FISCAL, CONFORME ARTIGO 325, §8º, INCISO III DO RICMS, PORTARIA 304/2012, O CONTRIBUINTE SELMA DE ARAUJO RODRIGUES, INSCRIÇÃO ESTADUAL Nº 13.645.462-3, MUNICÍPIO GLÓRIA D'OESTE/MT; COMUNICA QUE INUTILIZOU AS NOTAS FISCAIS MOD. 1, COM NUMERAÇÃO 053 A 100, REFERENTE À AIDF 756361- MOD 1 E 1A. ALICE RODRIGUES DA SILVA-AAF

PARANATINGA

O CONTRIBUINTE: MAURO FERNANDO SCHAEGLER, I.E 13.231.264-6 DO MUNICÍPIO DE GAÚCHA DO NORTE - MT, COMUNICA QUE INUTILIZOU AS NOTAS FISCAIS MOD. 1, SÉRIE 1 - FORMULÁRIO CONTÍNUO, DE N.º7526 A N.º7535, DE N.º8356 A N.º8441 REFERENTE A AIDF N.º755781 E N.º8442 A N.º8641 RELATIVO A AIDF N.º778629 - PROCESSO N.º5875674/2021, EM CUMPRIMENTO AO ARTIGO 365 DO REGULAMENTO DO ICMS/2014, BEM COMO AO ARTIGO 11 DA PORTARIA N.º304/2012-SEFAZ/MT. PARANATINGA, 15 DE FEVEREIRO DE 2021, FÁBIO RICARDO DA SILVA REIS, GERENTE DA AGÊNCIA FAZENDÁRIA DE PARANATINGA.

SEMA

SECRETARIA DE ESTADO DE MEIO AMBIENTE

ATA DA 2ª REUNIÃO DA COMISSÃO ELEITORAL DO CONSELHO ESTADUAL DE RECURSOS HÍDRICOS - CEHIDRO.

Aos quinze dias do mês de fevereiro do ano de dois mil e vinte e um, às 14h na Sala de Reuniões da Superintendência de Recursos Hídricos/SEMA, ocorreu a 2ª Reunião da Comissão Eleitoral das inscrições para concorrer as vagas de entidades usuárias de recursos hídricos e organizações não governamentais do Conselho Estadual de Recursos Hídricos - CEHIDRO. Conforme determina a Portaria SEMA nº 106 de 04 de fevereiro de 2021, a reunião foi presidida pelo Dr. Davi Maia Castelo Branco Ferreira, representante da Procuradoria-Geral do Estado de Mato Grosso, e composta pela Sra. Edilene Fernandes do Amaral, membro representante do Ministério Público do Estado de Mato Grosso, e Sr. Luiz Henrique Magalhães Noquelli, membro representante da Secretaria de Estado de Meio Ambiente, assessorado pela Sr. Danielly Guia da Silva, Secretária do CEHIDRO. O Sr. Luiz Noquelli informou que se inscreveram no processo eleitoral para as vagas de **organizações não governamentais** o Instituto Ecológico e Sócio-Cultural da Bacia Platina - IESCBAP, Fórum Nacional da Sociedade Civil na Gestão de Bacias Hidrográficas - FONASC, Instituto Técnico de Educação, Esporte e Cidadania - ITEEC, Instituto de Pesquisa e Educação Ambiental - Instituto Gaia, Associação Xaraiés e Instituto Ação Verde. Para as vagas de **Usuários**, no segmento Abastecimento/Saneamento, a entidade Águas Cuiabá, no segmento Pesca a entidade Cooperativa de Pescadores e Aquicultores de Mato Grosso - COOPEAMAT e no segmento Irrigantes a entidade Associação de Produtores de Feijão, Trigo e Irrigantes - APROFIR. Verificou-se que todas as entidades apresentaram a documentação completa. Sendo assim, foram consideradas **habilitadas** as seguintes entidades: Instituto Ecológico e Sócio-Cultural da Bacia Platina - IESCBAP, Fórum Nacional da Sociedade Civil na Gestão de Bacias Hidrográficas - FONASC, Instituto Técnico de Educação, Esporte e Cidadania - ITEEC, Instituto de Pesquisa e Educação Ambiental - Instituto Gaia, Associação

Xaraiés, Instituto Ação Verde, Águas Cuiabá, Cooperativa de Pescadores e Aquicultores de Mato Grosso - COOPEAMAT, e Associação de Produtores de Feijão, Trigo e Irrigantes - APROFIR. Ressaltou-se que estavam em disputa onze vagas de representação dentro do CEHIDRO, e que para as vagas de Turismo e Lazer, Hidrovia, Aquicultura, Mineração e Serviços/ uso doméstico não tiveram inscrições. Em face da referida situação, a Comissão Eleitoral decidiu pela prorrogação do prazo de inscrição, com a publicação de novo edital, prorrogando-se as inscrições até o dia 23 de fevereiro de 2021, e que as entidades já habilitadas não precisam se inscrever novamente. A análise da habilitação de novas entidades será analisada e publicada no dia 25 de fevereiro de 2021 no site da SEMA e no Diário Oficial. Cabendo recurso até às 17h do dia 26 de fevereiro de 2021. A Audiência Pública ocorrerá no dia 05 de março de 2021, devendo todas estas alterações de datas serem consignadas no novo edital, conforme minuta em anexo, que deverá, após assinatura, ser enviado para publicação em diário oficial. Nada mais havendo a deliberar, o Presidente encerrou a reunião às 15h e eu, Danielly Guia da Silva, lavrei esta ATA, assinada pelos membros da Comissão.

DAVI MAIA CASTELO BRANCO FERREIRA

Presidente da Comissão Eleitoral

EDILENE FERNANDES DO AMARAL

Membro Representante do Ministério Público em Mato Grosso

LUIZ HENRIQUE MAGALHÃES NOQUELLI

Membro Representante da Secretaria de Estado de Meio Ambiente

EDITAL DE INTIMAÇÃO

A SECRETÁRIA DE ESTADO DE MEIO AMBIENTE, no uso de suas atribuições constitucionais previstas no artigo 71, I e IV, da Constituição do Estado de Mato Grosso, e legais que lhe confere a Lei Complementar nº 612/2019, e

Considerando o disposto no artigo 121, § 1º, inciso IV, e § 3º, da Lei Complementar nº 232, de 21 de dezembro de 2005, combinado com o artigo 4º, inciso IV, § 9º e § 10, do Decreto Estadual nº 1.986, de 01 de novembro de 2013;

Considerando a devolução da carta registrada com aviso de recebimento -AR visando dar ciência ao autuado pela Empresa de Correios e Telégrafos, com a informação de que não foi possível efetuar sua entrega;

Considerando a necessidade de dar ciência ao autuado, pessoa física ou jurídica, de que em seu desfavor encontra-se lavrado, nesta Secretaria de Estado do Meio Ambiente - SEMA, auto de infração por infringência à legislação ambiental vigente, oportunizando desta forma, ao autuado, apresentar defesa ou impugnação perante este Órgão Ambiental no prazo de 20 (vinte) dias, a contar do quinto dia da data de publicação deste Edital de Intimação,

CIENTIFICA:

A pessoa física ou jurídica relacionada no Anexo Único do presente Edital, de que em seu desfavor encontra-se lavrado, nesta Secretaria de Estado do Meio Ambiente - SEMA, auto de infração por infringência à legislação ambiental vigente, oportunizando desta forma ao autuado, a apresentação, no prazo de 20 (vinte) dias a contar do quinto dia da data de publicação deste Edital de Intimação, defesa ou impugnação perante este Órgão Ambiental.

Nome do Empreendimento Autuado	Nome do Proprietário	Localização do Empreendimento Autuado	CPF ou CNPJ do Empreendimento Autuado	Número do Auto de Infração	Coordenadas Geográficas do Empreendimento Autuado
FS AGRISOLUTIONS INDÚSTRIA DE BIOCOMBUSTÍVEIS LTDA	FS AGRISOLUTIONS INDÚSTRIA DE BIOCOMBUSTÍVEIS LTDA	SORRISO - MT	20.003.699/0002-31	21353015 05/01/2021	W 55° 38' 45,31" S 12° 24' 54,42"
EVELIN LUANI MONTAGNA LIMITADA	ADM DO BRASIL LTDAEVELIN LUANI MONTAGNA LIMITADA	JUARA - MT	37.428.409/0001-13	21353048 11/01/2021	W 57° 26' 30" S 11° 17' 29"
NORMA TEREZINHA RAMPELOTTO GATTO	NORMA TEREZINHA RAMPELOTTO GATTO	ITUIQUIRA - MT	568.867.641-87	21353064 12/01/2021	W 54° 50' 39,21" S 17° 27' 10,95"

Cuiabá, 12 de fevereiro de 2021.

Alex Sandro A. Marega
Secretário de Estado de Meio Ambiente
Em substituição (Portaria 73/2019)
SEMA/MT

EDITAL DE INTIMAÇÃO

A SECRETÁRIA DE ESTADO DE MEIO AMBIENTE, no uso de suas atribuições constitucionais previstas no artigo 71, I e IV, da Constituição do Estado de Mato Grosso, e legais que lhe confere a Lei Complementar nº 612/2019, e

Considerando o disposto no artigo 121, § 1º, inciso IV, e § 3º, da Lei Complementar nº 232, de 21 de dezembro de 2005, combinado com o artigo 4º, inciso IV, § 9º e § 10, do Decreto Estadual nº 1.986, de 01 de novembro de 2013;

Considerando a devolução da carta registrada com aviso de recebimento-AR visando dar ciência ao autuado pela Empresa de Correios e Telégrafos, com a informação de que não foi possível efetuar sua entrega;

Considerando a necessidade de dar ciência ao autuado, pessoa física ou jurídica, de que em seu desfavor encontra-se lavrado, nesta Secretaria de Estado do Meio Ambiente - SEMA, auto de infração por infringência à legislação ambiental vigente, oportunizando desta forma, ao autuado, apresentar defesa ou impugnação perante este Órgão Ambiental no prazo de 20 (vinte) dias, a contar do quinto dia da data de publicação deste Edital de Intimação,

CIENTIFICA:

A pessoa física ou jurídica relacionada no Anexo Único do presente Edital, de que em seu desfavor encontra-se lavrado, nesta Secretaria de Estado do Meio Ambiente - SEMA, auto de infração por infringência à legislação ambiental vigente, oportunizando desta forma a apresentação, no prazo de 20 (vinte) dias a contar do quinto dia da data de publicação deste Edital de Intimação, defesa ou impugnação perante este Órgão Ambiental.

Nome do Empreendimento Autuado	Nome do Proprietário	Localização do Empreendimento Autuado	CPF ou CNPJ do Empreendimento Autuado	Número do Termo de Embargo	Número do Auto de Infração	Coordenadas Geográficas do Empreendimento Autuado
A. C. DA SILVA COMÉRCIO E TRANSPORTE EIRELI	A. C. DA SILVA COMÉRCIO E TRANSPORTE EIRELI	VARZEA GRANDE- MT	33.390.441/0001-04		20033599 07/08/20	W 56°04'28" S 15°34'14"
CHACARA Nº 216	ADAIL ANTONIO CAON	GAÚCHA DO NORTE- MT	340.155.151-53	200441234 21/08/20	200431313 21/08/20	W 53°15'26,658" S 13°13'12,815"
ADILSON BOURSCHEID	SÍTIO TRÊS MENINAS	JUARA-MT	571.221.211-00	200441986 24/11/20	200432472 24/11/20	W 57°38'54,555" S 12°7'44,857"
FAZENDA ALTO ALEGRE	ADNILSON ARAUJO FERREIRA	PARANATINGA-MT	550.436.741-72		20033473 04/06/20	W 54°16'01,6" S 14°41'38,7"
AGNELSON DOS SANTOS SOUZA	LOTE 150- PA- TIBAGI	BRASNORTE-MT	018.633.421-41	200441126 04/08/20	200431151 04/11/20	W 57°48'26,4" S 12°27'0,592"
AGOSTINHO JOSE SERRAGLIO	AGOSTINHO JOSE SERRAGLIO	UNIÃO DO SUL-MT	547.605.349-20	121273 26/10/2020	129240 26/10/20	W 58°10'23,61" S 11°40'23,27"
AGUINALDO GOMES DA SILVA	AGUINALDO GOMES DA SILVA	COTRIGUAÇU-MT	037.272.121-44	0200341246 24/08/20	0200331334 24/08/20	W 58°57'6,250" S 9°9'11,672"
SÍTIO TRÊS IRMÃOS	ALAIR TEIXEIRA DE AGUIAR	COTRIGUAÇU-MT	084.918.792-34	200341481 16/09/20	200331675 16/09/20	W 58°55'26" S 9°12'42"
SÍTIO NOSSA SENHORA APARECIDA LOTE RURAL-748	ALCIDES CANDIDO DA SILVA	CARLINDA-MT	410.799.309-49	200441039 20/07/20	200431044 20/07/20	W 9°49'42,777"S S 55°48'21,416"W
SÃO GRABRIEL	ALCIR FERNANDES MARQUES	MARCELÂNDIA-MT	010.151.421-25	20044061 10/03/20	20043144 10/03/20	W 54°16'8,722" S 11°0'10,824"
ALEX UTIKOSKI SÍTIO PARAISO TROPICAL	ALEX UTIKOSKI	ARIPUANÃ-MT	047.915.859-25	200441641 08/10/2020	200431940 08/10/20	W 60°2'28,699" S 9°57'8,5"
LOTE Nº 101	ANA GIULIA TOMAZI	FELIZ NATAL	053.104.691-50	20044187 23/03/20	20043270 23/03/20	W 54°51'43,913" S 12°26'55,989"
SÍTIO RIO JORDÃO	ANA ROSA MENDES	PEIXOTO DE AZEVEDO-MT	292.403.873-15	200441868 05/11/20	200432250 05/11/20	W 53°43'23,111" S 10°18'47,934"
LOTE 35 PROJETO PANELLAS	ANDERSON BORGES GOMES	COLNIZA-MT	037.331.771-93	200441499 18/09/20	200431703 18/09/20	W 60°34'7,308" S 8°59'56,447"
SÍTIO RECANTO MARIA EDUARDA	ANDRÉ EDUARDO BERNARDES PACHE	PEIXOTO DE AZEVEDO-MT	074.604.461-57	200441457 15/09/20	200431647 15/09/20	W 54°59'55,797" S 10°16'1,761"
FAZENDA SANTO ANDRÉ III	ANDRÉ GUILHERME SOCOLOTTI	PARANATINGA-MT	016.128.691-73	200441472 16/09/20	200431664 16/09/20	W 53°25'32,377" S 14°13'20,473"
LOTE 405 P. A PINGO D'ÁGUA	ANDREZZA DA ROCHA	QUERÊNCIA-MT	059.205.641-48	200441519 23/09/20	200431733 23/09/20	W 52°27'51,397" S 12°26'27,343"
FAZENDA FLOR DA MATA	ANTENOR GERALDO SACCO	ITAÚBA-MT	058.293.729.-91	200441360 01/09/20	200431483 01/09/20	W 55°45'17,142" S 11°15'26,697"
FAZENDA TEIXEIRINHA	ANTONIO DA CUNHA BARBOSA FILHO	NOSSA SENHORA DO LIVRAMENTO-MT	483.372.509-68	200441680 14/10/20	200432013 14/10/20	W 56°23'31,656" S 15°40'43,983"
FAZENDA LASCA AZUL	ANTONIO DE AZEVEDO E SOUZA	JUARA-MT	796.554.598-53	200441033 09/07/20	200431038 09/07/20	W 10°59'57,813" S 10°59'31,313"
SÍTIO ARIZONA	ANTONIO DE SOUZA ALVES	NOVA BANDEIRANTES-MT	000.241.241-17	20044637 26/06/20	20043658 26/06/20	W 57°58'1,39" S 10°10'13,067"
SÍTIO SÃO PEDRO	APARECIDO PINTO DOS SANTOS	TAPURAH-MT	337.627.321-91	20034090 27/04/20	20033285 27/04/20	W 56°34'22,404" S 12°45'7,853"
FAZENDA NOVA ESPERANÇA	ARTHUR KANDA	MARCELÂNDIA-MT	710.105.648-20	200441542 23/09/20	200431760 23/09/20	W 54°0'52,387" S 11°7'50,385"

ESTANCIA RISTER ARILDO RISTER	ARILDO RISTER	JUARA-MT	047.577.368-35	200441417 09/09/20	200431594 09/09/20	W 57°37'50,828" S 10°24'55,077"
ASSOCIAÇÃO DE PEQUENOS PRODUTORES DA COMUNIDADE DE LAMBARI III	ASSOCIAÇÃO DE PEQUENOS PRODUTORES DA COMUNIDADE DE LAMBARI III	POCONÉ-MT	04.707.041/0001- 73	20044278 29/03/20	20043361 29/03/20	W 56°35'9,705" S 16°20'9,695"
ATAIL MARQUES DO AMARAL	ATAIL MARQUES DO AMARAL	POCONÉ-MT	346.493.361-04	20034075 15/04/20	20033248 15/04/20	W 56°33'38,92" S 15°57'17,2"
FAZENDA VALE DO RIO VERMELHO	AUGUSTO CHORMIAK MT	CASTANHEIRA- MT	125.541.389-15	200441153 05/08/20	200431180 05/08/20	W 58°46'26,403" S 10°57'44,081"
FAZENDA DEMENECK	BEM HUR DEMENECK	ARIPUANÁ-MT	005.683.289-30	200441410 08/09/20	200431583 08/09/20	W 59°25'56,128" S 10°16'53,602"
RODOVIA MT-208, S/N	BR MADEIRAS EIRELI	ALTA FLORESTA- MT	29.508.166/0001- 06		200331347 25/08/20	W 56°04'28" S 15°34'14"
FAZENDA SANTA BÁRBARA	CARLOS TADEU PIANTAVINHA	NOVA MARINGÁ- MT	312.314.111-04	20034186 09/06/20	20033516 09/06/20	W 56°57'10,948" S 12°47'40,263"
FAZENDA NOSSA SENHORA DO CARMO I	CARMO CACERES	PEIXOTO DE AZEVEDO-MT	078.149.841-49	200441693 10/09/20	200432028 10/09/20	W 53°37'43,287" S 10°28'55,405"
FAZENDA MARINGÁ	CÁSSIO ADRIEL WAGNER	NOVA SANTA HELENA-MT	018.825.400-50	200441686 02/10/20	200432021 02/10/20	W 54°49'37,629" S 11°7'40,077"
SÍTIO ALTO JARINÁ- MT	CELITO JOSE GARCIA	PEIXOTO DE AZEVEDO	026.725.029-00	200441174 06/08/20	200431200 06/08/20	W 10°28'15,204" S 53°36'46,792"
FAZENDA GAIVOTA E GAIVOTA II	CELITO MANEGAT	CAMPOS DE JÚLIO	014.588.849-53	200341888 06/11/20	200332303 06/11/20	W 59°6'41,103" S 13°13'16,443'
FAZENDA NOVA INVERNADA E FAZENDA RETIRO	CELSO RUBENS COELHO GUIMARÃES	NOVA XAVANTINA-MT	024.790.448-15	20044050 09/03/20	20043133 09/03/20	W 52°15'30" S 14°35'50,337"
DELTA C	CESAR FERREIRA DE CASTRO	NOVO MUNDO- MT	032.879.561-59	200441668 13/10/20	200431997 13/10/20	W 55°48'50,803" S 9°40'49,035"
SÍTIO NOVA MORADA	CÍCERO BENEDITO MOREIRA	QURÊNCIA-MT	088.812.118-07	200441508 21/09/20	200431718 21/09/20	W 52°30'3,275" S 12°29'0,725"
FAZ SANTA LUCIA	CLAUDECY OLIVEIRA LEMES	BARÃO DE MELGAÇO-MT	511.668.361-34		200131249 17/08/20	W 55° 45'30" S 16°45'30"
FAZENDA 4 IRMÃOS	CLAUDEMIR SACCHI	ALTA FLORESTA- MT	460.467.621-04	200441842 04/11/20	200342214 04/11/20	W 56°6'27,236" S 9°46'24,421"
FAZENDA SÃO SEBASTIÃO	CLAUDEMIR SACCHI	ALTA FLORESTA- MT	460.497.621-04	200441344 31/08/20	200431462 31/08/20	W 56°8'46,063" S 9°42'30,827"
GLEBA SANTO EXPEDITO, LOTE 48	CLAUDIA APARECIDA FENANDES	CLÁUDIA-MT	001.195.741-79	200441691 15/10/20	200432026 15/10/20	W 55°4'27,566" S 11°22'28,609"
CLEIDIVALDO KRAUZER	CLEIDIVALDO KRAUZER	COLNIZA-MT	766.084.842-91	200341676 14/10/20	200332007 14/10/20	W 60°22'26,797" S 9°25'19,617"
SÍTIO SÃO BENEDITO	CLOVILTO JAIME DE MIRANDA	JUÍNA-MT	138.712.691-15	200441708 16/10/20	200432050 16/10/20	W 58°56'44,12" S 11°19'3,525"
FAZENDA ÁGUA BONITA E ESTÂNCIA OLIVEIRA	CLÓVIS LUIZ DE OLIVEIRA	CÁCERES-MT	018.762.568-93	200441784 27/10/20	200432152 27/10/20	W 57°51'51,802" S 15°52'29,493"
FAZENDA SÃO JOSÉ	COOPERATIVA DOS GARIMPEIROS DO VALE DO RIO PEIXOTO	NOVO MUNDO- MT	09.521.470/0001- 75	200141906 10/11/20	200132331 10/11/20	W 55°10'54,36" S 10°04'51,67"
FAZENDA COPROCENTRO III	COPROCENTRO COOPERATIVA DOS PRODUTORES DO CENTRO OESTE LTDA	COLNIZA-MT	37.561.008/0001- 37	200441044 20/07/20	200431048 20/07/20	W 60°59'53,433" S 9°11'9,945"
FAZENDA COROCENTRO III	COPROCENTRO COOPERATIVA DOS PRODUTORES DO CENTRO OESTE LTDA	COLNIZA-MT	37.561.008/0001- 37	200441502 21/09/20	200431711 21/09/20	W 60°59'54,786" S 9°6'29,113"
FAZENDA TRIANGULO I	CRISTIANE MOTA DA SILVA	ARIPUANÁ-MT	007.903.771-28	20044444 26/05/20	20043518 26/05/20	W 59°34'46,755" S 9°59'46,224"
FAZENDA SÃO PIO	DELSI DAL PAI	CLÁUDIA-MT	002.474.219-87	200441721 19/10/20	200432064 19/10/20	W 55°8'5,177" S 11°20'30,299"
FAZENDA CANAÃ	DENIS CANOVA	SÃO JOSÉ DO RIO CLARO	935.871.201-53	200441336 31/08/20	200431454 31/08/20	W 56°50'1,817" S 13°39'4,382"
FAZENDA SANTO ESPEDITO	DIEGO MARTIN PAES DE BARROS	JUARA-MT	260.568.548-92	200441748 22/10/20	200432107 22/10/20	W 57°42'11,19" S 10°45'22,819"
FAZENDA NOVA GERAÇÃO	DILCEU BORGES	NOVA NAZARÉ- MT	332.033.930-34	200441967 23/11/20	200432435 23/11/20	W 51°41'22,014" S 13°47'16,385"
FAZENDA RIACHUELO	DIONIZIO FERREIRA LOPES	ARIPUANÁ-MT	831.742.811-72	200421350 22/09/20	200431744 22/09/20	W 59°27'7,044" S 10°31'2,676"
FAZENDA SÃO PAULO PARANÁ VIII E XI	DRIMIS PARTICIPAÇÃO LTDA	PARANAÍTA-MT	05.852.236/0001- 70	200441270 26/08/20	200431372 26/08/20	W 56°17'46,826" S 9°31'6,043"

SÍTIO MATO VERDE	DURVAL RUFINO MACHADO	COTIGUAÇU-MT	016.264.261-04	200341190 14/08/20	200331239 14/08/20	W 58°58'51,054" S 9°35'14,336"
FAZENDA SOLO RICO	EDILSON ANTONIO MASTELARO	PORTO DE GAUCHOS-MT	464.332.959-91	200441787 27/10/20	200432155 27/10/20	W 56°28'46,206" S 11°50'49,569"
SITIO FORMULA 1	EDIMILSON PAULO DA SILVA	ARIPUANÃ-MT	944.553.331-34	200441362 02/09/20	200431485 02/09/20	W 59°35'7,59" S 10°2'31,224"
FAZENDA BILLY BILL	EDSON JOSÉ DE ALMEIDA	APIACÁS-MT	337.604.891-68	200441859 04/11/20	200432233 04/11/20	W 57°40'50,509" S 9°36'25,111"
SITIO NOVA ESPERANÇA	ELIANE LOPES FERREIRA	NOVA SANTA HELENA-MT	016.359.391-43	20044384 18/05/20	20043467 18/05/20	W 54°47'3,506" S 11°5'10,984"
FAZENDA IPÊ	ELIENE BORGES MACHADO	NOVO MUNDO-MT	580.479.561-91	200441223 21/08/20	200431296 21/08/20	W 55°31'4,267" S 9°55'26,18"
FAZENDA JOVI	ELISÂNGELA PARZIANELLO NASSIF	NOVA UBIRATÃ-MT	554.802.331-49	200441199 18/08/20	200431263 18/08/20	W 55°13'0,197" S 12°48'49,352"
AGROPECUARIA ULIANA	ELIO DUARTE	APIACAS-MT	191.355.059-15	20044641 30/06/20	20043662 30/06/20	W 57°25'20,948" S 9°23'21,243"
LOTE 173-A	ELOI VALMOR CASSEL	QUERÊNCIA-MT	420.785.470-34	200441788 27/10/20	200432156 27/10/20	W 52°8'33,912" S 12°38'6,495"
SITIO HOFFMANN I	ELTON HOFFMANN	COLNIZA-MT	115.717.132-04	200441640 07/10/20	200431939 07/10/20	W 59°47'52,762" S 9°19'7,077"
FAZENDA SÃO PEDRO	EMERSON DE SOUZA	PARANATINGA-MT	002.247.891-47	200441147 30/07/20	200431173 30/07/20	W 54°5'26,852" S 12°23'22,277"
FAZENDA QUARTO DE MILHA GLEBA	ERTSON JACOB MUCHEL	SÃO FELIX DO ARAGUAIA-MT	044.574.201-15	200441399 04/09/20	200431558 04/09/20	W 51°2'4,455" S 11°28'46,67"
LOTE Nº08	ESPÓLIO DE LIDIA MAIRA MAKHOUL	JUÍNA-MT	445.959.309-25	200441036 14/07/20	200431041 14/07/20	W 11°21'6,521" S 58°59'4,437"
FAZENDA SÃO JOSÉ MOISES	ESPÓLIO DE LUIZ MOISES PINTO ARAGÃO DE SEIXAS	ARIPUANÃ-MT	463.757.918-04	200441491 17/09/20	200431690 17/09/20	W 60°10'58,636" S 9°55'13,225"
IVALDO DIAS RAMOS	IVALDO DIAS RAMOS	COTIGUAÇU-MT	057.077.481-05	200341217 19/08/20	200331292 19/08/20	W 58°52'53,260" S 9°3'5,575"
FAZENDA IRIRI NAVO	FELIPE MECIANO	PEIXOTO DE AZEVEDO-MT	038.764.411-37	200441227 21/08/20	200431306 21/08/20	W 53°59'57,524" S 9°56,51,832"
BALNEARIO PONTE DE FERRO	FERREIRA DA SILVA NETTO LTDA	CUIABÁ-MT	04.009.909/0001-61	200141909 10/11/20	200132333 10/11/20	W 55°58'38" S 15°32'30
LOTE Nº 78-C	FLÁVIO YOSHIMITSU HARAYAMA	SINOP-MT	488.561.501-15	20044594 09/06/20	20043615 09/06/20	W 11°40'25,902" S 55°23'43,068"
SITIO LARA ELOISA	FRANCIELLY NAUE BERNARDI	COTIGUAÇU-MT	032.220.681.27	200441317 31/08/20	200431435 31/08/20	W 58°59'53,587" S 9°14'22,587"
SITIO SÃO FRANCISCO	FRANCISCO BATISTA GURGEL	COLNIZA-MT	002.785.601-13	200341155 07/08/20	200331182 07/08/20	W 58°56'57,579" S 9°24'38,847"
FAZENDA POÇO FUNDO	FRANCISCO GLADINO DA SILVA	PONTES E LACERDA-MT	301.639.276-34	200441202 18/08/20	200431268 18/08/20	W 15°29'36,524" S 59°26'22,750"
FAZENDA PLANALTO	FRANCISCO RAMOS DE CARVALHO	SANTA TEREZINHA-MT	302.626.231-53	200441530 08/09/20	200431747 08/09/20	W 50°52'45,743" S 10°32'33,898"
FAZENDA BOA SORTE	GASPAR GOMES DE OLIVEIRA	CANABRAVA DO NOTE-MT	355.282.651-34	200341702 16/10/20	200332041 16/10/20	W 51°45'45,7" S 11°07'21,4"
PROJETO DE ASSENTAMENTO BOA ESPERANÇA I, II,III, LOTE295	GENIBALDO ALVES DE ANDRADE	NOVA UBIRATÃ-MT	648.713.478-34	200441770 26/10/20	200432131 26/10/20	W 54°24'13757" S 12°29'46,332"
ESTÂNCIA SOSSEGO, ZONA RURAL	GENIVALDO APARECIDO FARIAS	PEIXOTO DE AZEVEDO-MT	906.819.401-15	200441679 14/10/20	200432012 14/10/20	W 53°45'40,685" S 10°18'45,520"
SITIO GLB	GERCINO LUIZ BERTOLDI	ALTA FLORESTA-MT	105.230.061-87	200441827 23/10/20	200432198 23/10/20	W 56°0'35,465" S 9°53'27,551"
FAZENDA PIQUIRI	GERSON LUIZ KOTHRADÉ	NOVO MUNDO-MT	798.798.961-49	200441463 15/09/20	200431654 15/09/20	W 55°25'53,737" S 10°7'52,551"
ESTÂNCIA SÃO LUIZ	GERSON LUIZ KUNZ	NOVA BANDEIRANTES-MT	915.476.915-53	200441265 26/08/20	200431367 26/08/20	W 57°41'29,979" S 9°48'59,527"
FAZENDA CURITIBA	GIULIANO CURVO MUNIZ	ITANHAGÁ-MT	570.217.911-00		200331106 29/07/20	W 56°46'15,52" S 11°58'52,211"
FAZENDA SANTA LUZIA	GUILHERME CARLOS KOTOVICZ	PARANATINGA-MT	019.474.171-00	200441683 28/09/20	200432018 28/09/20	W 54°2'56,563" S 12°48'26,275"
FAZENDA NOSSA SENHORA DA CONCESAO DO BONITO	GUILHERME GONCALO DE ARRUDA	POCONÉ-MT	160.225.051-00	200441293 28/08/20	200431402 28/08/20	W 56°31'47,249" S 16°14'4,376"
SITIO DA PEDRA	HELENA PEREIRA DA COSTA	BOM JESUS DO ARAGUAIA-MT	796.132.761-49	200441229 21/08/20	200431308 21/08/20	W 51°25'11,216" S 12°19'19,994"
SITIO ALTA FLORESTA	HELIA DE SOUZA PEREIRA	COTIGUAÇU-MT	036.420.316-17	200341280 26/08/20	200331383 26/08/20	W 58°57'54" S 9°29'20"
SITIO ALTO ALEGRE	IDENÚCIA ROCHA PEREIRA	COTIGUAÇU-MT	625.130.522-34	200441534 15/09/20	200431752 15/09/20	W 58°59'3,441" S 9°33'33,929"

SITIO SÃO PEDRO	ILIDIO ALVES DA SILVA	COLNIZA-MT	650.925.461-15	200341673 13/10/20	200332024 13/10/20	W 60°21'22,408" S 9°11'8,353"
INDUSTRIA E COMERCIO DE MADEIRAS VITORIA LTDA	INDUSTRIA E COMERCIO DE MADEIRAS VITORIA LTDA	SORRISO-MT	11.888.438/0001-74		20043033 26/02/20	W 55°44'31" S 12°35'52"
FAZENDA AIAÇA	IRINEU VERONESE	JUINA-MT	036.769.609-63	200441400 08/09/20	200431561 08/09/20	W 58°23'29,946" S 10°58'46,831"
SITIO MATA VERDE	ISAAC SILVA	COTIGUAÇU-MT	003.707.567-54	200441025 16/07/20	200431031 16/07/20	W 58°58'16,314" S 9°6'38,948"
FAZENDA UNIVERSAL	ISMAEL DA SILVA SANTANA	APIACÁS-MT	188.719.339-15	200341166 10/08/20	200331191 10/08/20	W 57°43'52,25" S 09°22'57,2"
LOTE U 02 16	ISMAEL DA SILVA SANTANA	APIACÁS- MT	188.179..339-19	200441289 28/08/20	200431395 28/08/20	W 57°39'484" S 9°22'23,006"
FAZENDA UNIVERSAL	ISMAEL DA SILVA SANTANA	APIACÁS-MT	188.719.339-15	200441564 23/09/20	200431807 23/09/20	W 188.719.339-15 S 9°25'59,321"
RESEX GUARIBA ROOSEVELT	IZAQUIAS FERREIRA DE OLIVEIRA	COLNIZA-MT	351.237.102-72	200341923 11/11/20	200332352 11/11/20	W 60°16'5,17 S9°12'5,17"
FAZENDA PRIMAVERA	IZAURA VASCONCELOS MORETTO	VILA RICA-MT	503.011.298-87	200441243 24/08/20	20043132724/08/20	W 51°4'34,555" S10°4'32,853"
FAZENDA RIO PRETO	JACINTO SALAZAR GARCIA NETO	APIACÁS-MT	292.442.931-53	200441162 10/08/20	200431189 10/08/20	W 57°40'50,509" S 9°36'25,111"
PA DALBO BARRA NORTE LOTE-09	JARO WENDER DE OLIVEIRA GOMES	NOVO MUNDO-MT	014.385.001-37	200441423 10/09/20	200431606 10/09/20	W 55°24'42,471 S 10°3'26,539"
JANAINA DE ARAUJO CATTAI MARTINS	JANAINA DE ARAUJO CATTAI MARTINS	COLNIZA-MT	005.105.682-89		200331246	W 60°47'45,729" S 9°15'35,708"
JM AGROPECUÁRIA IV	JAQUELINIE PEREIRA SOUZA	SANTO ANTÔNIO DE LEVERGER-MT	865.711.841-68	200441620 06/10/20	200431903 06/10/20	W 55°35'5,783" S 15°59'55,973"
JM AGROPECUÁRIA I	JAQUELINIE PEREIRA SOUZA	SANTO ANTONIO DE LEVERGER-MT	865.711.841-68	200441625 07/10/20	200431912 07/10/20	W 55°34'48,458" S 15°59'40,211"
JM AGROPECUARIA II	JAQUELINIE PEREIRA SOUZA	SANTO ANTONIO DE LEVERGER-MT	865.711.841-69	200441608 05/10/20	200431876 05/10/20	W 55°35'31,147" S 15°59'48,803"
JM AGROPECUÁRIA DE III	JAQUELINIE PEREIRA SOUZA	SANTO ANTONIO DE LEVERGER-MT	865.711.841-68	200441595 05/10/20	200431857 05/10/20	W 55°35'28,127" S 16°0'5,027"
LOTE 432	JENNIFER ROSALINA RAEI	BRASNORTE-MT	033.041.771-16	20044234 25/03/20	20043317 25/03/20	W 57°42'13,697" S 12°25'24,188"
LOTE 58 E 59	JO LINHARES PEREIRA	COTIGUAÇU-MT	419.550.212-87	200441401 08/09/20	200431562 08/09/20	W 58°45'29,986" S 9°59'51,558"
FAZENDA SANTA INÊS	ESPÓLIO DE JOAQUIM SILVÉRIO DE REZENDE	SINOP-MT	027.776.576-53	200441690 15/10/20	200432025 15/10/20	W 55°43'10,12" S 11°41'54,57"
FAZENDA RANCHO DE SOUZA	JOCEZIO BRITO DE SOUZA	MIRASSOL D'OESTE-MT	178.943.281-20	200441117 03/08/20	200431140 03/08/20	W 57°59'29,725 S 15°29'40,494"
FAZENDA SANTA ROSA	JORACI VIEIRA	JUÍNA-MT	903.304.801-97	20044132 05/08/20	200431157 04/08/20	W 58°54'16,87" S 11°57'2,883"
FAZENDA CACHOEIRA	JORGE ALBERTO LALUCCI	MATUPA-MT	958.726.398-72	200441313 31/08/20	200431429 31/08/20	W 54°23'17,328" S 9°59'41,381"
FAZENDA BOM JARDIM	JOSEMI MANO DE MELO	JUÍNA-MT	851.504.521-49	200441621 06/09/20	200431906 06/10/20	W 58°55'54,689" S 10°49'25,974"
SITIO BOA SORTE	JOVENIL COSTA DO NASCIMENTO	BRASNORTE-MT	274.510.971-53	200441314 31/08/20	200431430 31/08/20	W 57°48'6,937" S 12°20'38,859"
FAZENDA VISUAL	JOAO BATISTA DA SOLVA	JUINA-M T	206.467.631-72	200441440 14/09/20	20043627 14/09/20	W 58°44'6,172" S 11°43'37,768"
SITIO PLANALTO	JOAO FIGUEREDO	COLNIZA-MT	391.246.909-10	20044571 03/06/20	20043592 03/06/20	W 60° 22'46,919" S 9°14'48,202"
SITIO CRISTO REI	JOAO NARCISO	NOVA UBIRATÁ-MT	585.199.399-53	200441567 25/09/20	200431810 25/09/20	W 54°24'15,881" S 12°29'22,397"
SITIO ANTONIA	JOAO PEDRO VOTH	NOVA BANDEIRANTES-MT	528.778.509-78	200441538 14/09/20	200431756 14/09/20	W 57°52'18,166" S 9°53'17,484"
FAZENDA QUARENTÃO	JOÃO RECH ARAUJO	TERRA NOVA DO NORTE-MT	328.062.641-20	20044328 29/04/20	20043411 29/04/20	W 10°28'13,304" S 54°46'7,74"
FAZENDA SÃO ROQUE ÁREA D	JOSE CARLOS TIRLONI	ITANHAGÁ-MT	021.591.371-03	200341147 30/06/20	20033430 30/06/20	W 56°48'16,790' S 11°48'16,790"
FAZENDA CECILA	JOSE JORGE PINTO	COLNIZA-MT	059.223.407-00	200441320 31/08/20	200431438 31/08/20	W 59°33'59,739" S 9°17'32,928"
FAZENDA PONTAL III	JOSE LEANDRO OLIVI PERES	NOVA GUARITA-MT	279.735.388-95	200441275 26/08/20	200431378 26/08/20	W 55°29'56,621" S 10°7'56,456"
FAZENDA SANTA RITA I	JOSE MAURI BOURSCHIED	JUARA-MT	615.925.109-06	200441528 23/09/20	200431749 23/09/20	W 57°39'18,857" S 12°8'26,655"

SITIO TRÊS MINAS	JOSE MOREIRA DO PRADO	COTIGUAÇU-MT	046.868.009-86	200341383 03/09/20	200331528 03/09/20	W 58°55'33,183" S 9°7'43,389"
SITIO BOA VISTA	JOSE ROBERTO RIBEIRO	COLNIZA-MT	663.653.762-00	200441710 16/10/20	200432052 16/10/20	W 59°12'29,144" S 9°40'49,45"
FAZENDA TUCURA	JUIZ DE FORA EMPRESA DE VIGILANCIA LTDA	NOVA BRASILÂNDIA-MT	02.717.460/0001-60	200431459 31/08/20	200431459 31/08/20	W 54°46'37,97" S 14°56'51,853"
SITIO Nº 712	JULIO MACARIO DA SILVA	GUARANTÁ DO NORTE-MT	010.736.858-70	200441170 07/08/20	200431196 07/08/20	W 9°54'54,657" S 54°39'15,898"
SITIO RIBEIRO	JURANDIR RIBEIRO DE SOUZA SANTOS	ARIPUANÃ-MT	010.672.191-70	20044260 02/04/20	20043343 02/04/20	W 59°47'3,491" S 9°53'53,829"
P.A. VIDA NOVA-TRANSMISSÃO 03- LOTE 108- SITIO LN- LACI ANTONIO DA COSTA	LACI ANTONIO DA COSTA	PEIXOTO DE AZEVEDO-MT	952.409.181-04	200441465 16/09/20	200431656 16/09/20	W 53°57'51,153" S 10°11'1,659"
FAZENDA ALEGRIA	LARI ANTONIO ANDES	NOVA BANDEIRANTES	226.742.410-04	200441642 08/10/20	200431941 08/10/20	W 57°46'37,111" S 9°37'19,328"
SITIO PIQUIZEIRO	LAURINDA MOREIRA BARROS	SANTA TERZINHA-MT	004.126.101-16	200441220 21/08/20	200431294 21/08/20	W 50°52'28,635" S 10°32'7,337"
FAZENDA LEÃO	LAZARO MARCOS LEÃO DA SILVA	SÃO FELIX DO ARAGUAIA-MT	703.373.491-34	200441359 01/09/20	200431482 01/09/20	W 50°45'56,709" S 11°31'52,965"
SITIO 3 GERAÇÕES	LEANDRO ZITKOSKI	COLNIZA-MT	524.347.619-68	200441315 28/08/20	200431431 28/08/20	W 49°22'36,857" S 9°32'36,589"
FAZENDA VITORIA	LEONIR BATISTI	VERA-MT	147.327.509-15	200441797 27/10/20	200432164 27/10/20	W 55°18'37,193" S 12°30'43,215"
SITIO AGROPECUARIA COMETA	LEVI FECHIO	JÚINA-MT	004.608.349-91	200441371 03/09/20	200431507 03/09/20	W 58°56'8,798" S 11°20'17,886"
MADEIREIRA SÃO JOÃO DA BARRA LTDA	MADEIREIRA SÃO JOÃO DA BARRA LTDA	NOVA MONTE VERDE-MT	35.674.021/0001-77		200331556 04/09/20	W 56°04'28" S 15°34'14"
SITIO BOM FUTURO	LEONISIO FELIX DE SOUSA	COLNIZA-MT	284.462.241-00	200441100 28/07/20	20431117 28/07/20	W 59°26'47,18" S 9°22'54,953"
FAZENDA SANTA JULIA	LUILSON RAMOS GOMES	COLNIZA-MT	860.982.502-78	200441515 22/09/20	200431727 22/09/20	W 60°37'15,483" S 9°5'39,663"
FAZENDA VAI QUEM QUER	LUIZ ABREU MACIEL	BOM JESUS DO ARAGUAIA-MT	778.926.741-87	200771523 22/09/20	200431739 22/09/20	W 51°10'59,351" S 12°25'57,114"
FAZENDA SÃO ROQUE AREA B	LUIZ CARLOS TIRLONI	ITANHAGÁ-MT	340.712.459-72	20043149 30/06/20	20033432 30/06/20	W 56°47'43,420" S 11°57'14,88"
LOTE RURAL Nº 146	LUIZ LOPES	QUERÊNCIA-MT	543.214.099-34	200441235 21/08/20	200431314 21/08/20	W 52°24'32,331" S 12°36'0,116"
ESTRADA JACINTA S/N, CHÁCRA 465, LOTE-A, BAIRRO SÃO CRISTOVÃO	MADEIREIRA NACIONAL EIRELI ME	SINOP-MT	29.183.135/0001-11		200331394 28/08/20	W 56° 04'28" S 15°34'14"
SITIO NOSSA SENHORA APARECIDA	MANOEL GILAVERT FERRAREIS	PARANAÍTA-MT	648.985.049-49	200441263 26/08/20	200431365 26/08/20	W 56°30'50,079" S 9°44'12,175"
GLEBA SERRA MORENA	ESPÓLIO DE MANUEL MARTINHO	JUINA-MT	006.064.808-20	200441034 10/07/20	200431039 10/07/20	W 11°4'50,806" S 59°6'34,338"
FAZENDA SÃO PEDRO	MARAVAI MADEIRAS LTDA	CLÁUDIA-MT	36.966.885/0001-25	200441713 19/10/20	200432056 19/10/20	W 55°5'0,156" S 11°19'46,268"
FAZENDA TRÊS IRMÃOS	MARCELO DUARTE MONTEIRO	DOM AQUINO-MT	654.212.051-34	200441656 09/10/20	20043198009/10/20	W 54°38'1,797" S 15°28'36,652"
FAZENDA TRES IRMÃOS	MARCELO DUARTE MONTEIRO	DOM AQUINO-MT	654,212,051-34	200441955 18/11/20	200432415 18/11/20	W 54°38'1,568" S 15°28'37,326"
SITIO SÃO CRISTOVÃO	MARCIANO NARCISO	NOVA UBIRATÃ-MT	021.072.761-61	200441566 25/09/20	200431809 25/09/20	W 54°24'13,748" S 12°29'34,834"
FAZENDA FROEDER	MARCIO REINOLDO EFROEDER	UNIÃO DO SUL-MT	347.477.610-04	200441845 04/11/20	200432217 04/11/20	W 54°22'30,078" S 11°22'27,903"
FAZENDA CAMILA	MARCOS EDUARDO LENCONE	MARCELÂNDIA-MT	828.653.619-34	200441511 21/09/20	200431723 21/09/20	W 54°12'57,768" S 11°12'57,273"
FAZENDA PROGRESSO	MARCOS LUCIANO PASINI VOLPE	PARANAÍTA-MT	831.910.891-87	200441134 04/08/20	200431160/04/08/20	W 56°53'58,55" S 9°16'57,93"
FAZENDA RANCHO FUNDO IV	MARCOS SPIERNG	PORTO DE GAUCHOS- MT	616.622.161-49	200441268 26/08/20	200431370 26/08/20	W 56°26'31,181" S 11°51'21,089"
FAZENDA SÃO ROQUE ÁREA C	MARIA AMÉLIA TIRLONI	ITANHAGÁ-MT	991.363.761-91	20034148 30/06/20	20033431 30/06/20	W 56°48'4,071" S 11°57'18,059"
FAZENDA PEROBÁ	MARIA BERALDA ALTENFELDER SANTOS DE SOUZA DIAS	COMODORO-MT	112.809.758-30	20044672 08/07/20	20043693 08/07/20	W 60°21'34,595" S 13°30'42,275"
FAZENDA SANTA FÉ DO GUAPORÉ	MARIA DE SOUZA MORAES	COMODORO-MT	784.804.008-97	200441956 18/11/20	200432416 18/11/20	W 59°52'24,854" S 14°2'15,007"

FAZENDA GRAPIA	MARIA RENILDA DOS SANTOS	APIACÁS-MT	327.008.811-68	200441536 18/09/20	200431754 18/09/20	W 57°27'32,959 S 8°59'56,584"
SITIO ESMERALDA	MARIA ROSA FERREIRA DOS SANTOS	COTIGUAÇU-MT	026.023.881-30	200341230 21/08/20	200331311 21/08/20	W 58°59'8,112" S 9°9'45,229"
FAZENDA RANCHO MATO GROSSO	MARIANA SOARES NOGUEIRA	NOVA SANTO ANTONIO-MT	058.941.801-71	200341069 21/07/20	200331079 21/07/20	W 51°16'45,477" S 12°16'51,285"
SITIO ÁGUA BRANCA III (M-2.663)	MARILENE OLIVEIRA DE SOUZA	COLNIZA-MT	696.036.502-34	200441571 29/09/20	200431820 29/09/20	W 60°27'11,254" S 9°10'12,214"
LOTE 217	MARLON MENZEL MORITA	SINOP-MT	039.352.209-10	20044108024/07/20	200431089 24/07/20	W 55°24'6,567" S 11°51'4,09"
SÍTIO MS	MAURICIO DA SILVA	NOVO MUNDO-MT	005.767.111-79	200441711 16/10/20	200432053 16/10/20	W 55°48'33,735' S 9°41'6,727"
FAZENDA SÃO BENTO I	MICHELLI GAETANO FERNANDES	NOVA MONTE VERDE-MT	330.427.388-33	200441262 26/08/20	200431364 26/08/20	W 57°5'26,922" S 9°34'34,872"
SITIO CANARINHO	MIGUEL DA SILVA	ARIPUANÃ-MT	789.973.991-87	200441622 06/10/20	200431907 06/10/20	W 59°27'4,261" S 10°21'51,844"
FAZENDA SÃO BENTO	MICHAEL GAETANO FERNANDES	NOVA MONTE VERDE-MT	337.551.848-00	200441261 26/08/20	200431363 26/08/20	W 57°6'13,841" S 9°35'36,782"
FAZENDA MIRNA	MIRNA GLAUCUIA VUOLHO PEREIRA	NOVO MUNDO-MT	973.362.701-15	200441482 16/09/20	200431676 16/09/20	W 55°27'53,626" S 10°5'45,95"
FAZENDA SANTA CRUZ OTE 24	NACKLE MAKHOUL JUNIOR	ARIPUANÃ-MT	211.372.859-15	20044291 14/04/20	20043374 14/04/20	W 59°46'21,112" S 9°32'30,46"
FAZENDA ENGENHO	NELI MARIA MANICA BOBBI	SANTA RITA DO TRIVELATO-MT	825.834.011-00	200441952 17/11/20	200432412 17/11/20	W 55°32'13,231" S 13°19'51,044"
FAZENDA BOA ESPERANÇA	NICOLAU MIORANDO	COLNIZA-MT	385.753.70944	20044226 24/03/20	20043309 24/03/20	W 59°2'10,197" S 9°14'37,724"
FAZENDA BOA ESPERANÇA	NICOLAU MIORANDO	COLNIZA-MT	385.753.709-44	200441205 21/08/20	200431278 21/08/20	W 59°2'53,198" S 9°14'20,151"
FAZENDA RANCHO ALEGRE	NILSA LORANZETTI BROCH	GUARANTÁ DO NOTE-MT	852.045.521-20	200441406 09/09/20	200431577 09/09/20	W 54°29'5,521" S 9°53'15,171"
FAZENDA MANTOVANI	NILSON JOSÉ MANTOVANI	NOVA BANDEIRANTES-MT	036.654.148-07	200441539 16/09/20	200431757 16/09/20	W 58°12'34,509" S 10°14'43,172"
FAZENDA SÃO FRANCISCO DE ASSIS	ODILZO JOSE CALIARI	COMODORO-MT	576.630.090-53	200441380 03/09/20	200431524 03/09/20	W 59°48'46,49" S 13°37'7,446"
FAZENDA SCHWARZBACH	OLDI SCHWARZBACH	MARCELANDIA-MT	95.484.439-53	200441561 28/09/20	200431801 28/09/20	W 54°8'50,887" S 11°15'7,161"
ORIVALDO MACHIORI	ORIVALDO MACHIORI	NOVA MARINGÁ-MT	106.698.339-91	200341855 04/11/20	200332229 04/11/20	W 56°59'22,4" S 13°59'22,4"
FAZENDA BOA ESPERANÇA	ORLANDO ALVES DE MELO	NOVA MARINGÁ-MT	174.968.619-87	200441403 08/09/20	200431565 08/09/20	W 56°57'8,58" S 13°11'10,369"
FAZENDA CANÁ	PAULO CEZAR DE PAULA	TABAPORA-MT	458.682.801-30	20044400 20/05/20	20043483 20/05/20	W 56°42'41,377" S 11°29'16,359"
FAZ. AGUA BRANCA	PAULO RENATO PIASETZKI	COLNIZA-MT	530.633.920-49	200341555 25/09/20	200331788 25/09/20	W 60°26'18" S 09°05'50"
FAZENDA SÃO PAULO	PAULO SILVA ERNESTO	SERRA NOVA DOURADA-MT	628.655.011-91	200341067 21/07/20	200331077 21/07/20	W 51°15'52,858" S 11°53'1,094"
FAZENDA SÃO DOMINGOS	PEDRO PEREIRA DA SILVA	CANABRAVA DO NORTE-MT	072.457.771-87	200341504 21/09/20	200331713 21/09/20	W 51°48'59,7" S 11°00'56,9"
MUNICÍPIO DE JAURU	MUNICÍPIO DE JAURU	JAURU-MT	15.023.948/0001-30	200141789 27/10/20	200132157 27/10/20	W 58°52'15" S 15°21'2"
FAZENDA CACHOEIRA	RAYANI PEREIRA DA SILVA	COTRIGUAÇU-MT	513.543.061-04	200441489 17/09/20	200431687 17/09/20	W 58°41'14,731" S 9°54'5,938"
R C COMERCIO DE CONTAINER E CONSTRUÇÃO LTDA	R C COMERCIO DE CONTAINER E CONSTRUÇÃO LTDA	CUIABÁ-MT	30.639.331/0001-37		200132049 16/10/20	W 55°58'57" S 15°39'33"
SÍTIO MINEIRO	REGILSON BORCHARDT	COLNIZA-MT	713.353.312-04	200441244 24/08/20	200431328 24/08/20	W 59°3'47,331" S 9°16'52,729"
SITIO PEDRA BRANCA	REGINALDO FLORINDO DA SILVA	GUARANTÁ DO NORTE-MT	879.202.041-00	200441173/04/08/20	200431199 04/08/20	W 9°50'47,311" S 54°42'9,081"
SITIO OURO FINO	RENAN CRALOS SANTANA TEIXEIRA	JUARA-MT	055.051.111-30	200441347 27/08/20	200431465 27/08/20	W 58°5'30,426" S 10°29'24,769"
FAZENDA VARJÃO II	RENAN MARQUIORO GUBERT	SORRISO-MT	030.214.371-84	20044335 12/05/20	20043418 12/05/20	W 55°40'38,075" S 12°10'14,544"
RENITO GIACOBBO ME	RENITO GIACOBBO ME	CUIABA-MT	10.971.727/0001-70		200132399 17/11/2020	W 56°4'38" S 15°35'3"
RANCHO FREITAS SANTANA	RHALIDA FREIRAS SANTANA	NOSSA SENHORA DO LIVRAMENTO-MT	025.648.411-20	200441792 27/10/20	200432159 27/10/20	W 56°37'33,040" S 15°36'14,504"
FAZENDA GAIVOTA	RICARDO MARTINS GARCIA E OUTROS	ALTO BOA VISTA-MT	117.390.508-06		20033376 18/05/20	

RICASTRO EMREENDIMENTOS INC. E CONSRUÇÃO LTDA	RICASTRO EMREENDIMENTOS INC. E CONSRUÇÃO LTDA	CUIABÁ-MT	15.344.476/0001-17	200142055 04/12/20	200132561 04/12/20	W 56°07'57,8" S 15°35'13,6"
FAZEND PRATA	RLA GONÇALVES AGROPECUÁRIA	PARANATINGA-MT	81.717.118/0001-37	20044580 10/06/20	20043601 10/06/20	W 54°46'48,85" S 14°0,21,423"
FAZENDA SHEMA	ROBERTO MATSUBAYASHI	JUINA-MT	345.197.771-00	200441844 04/11/20	200432216 04/11/20	W 58°59'2,072" S 11° 33'38,029"
R N NEGÓCIOS IMOBILIÁRIOS S.A	R N NEGÓCIOS IMOBILIÁRIOS S.A	CUIABÁ	67.010.6060/0001-24	20011060 09/06/20	200131337 03/07/20	W 56°00'59,20" S 15°36'32,51"
ESTÂNCIA PARAÍSO	RODRIGO BATTISTI	ARIPUANÁ-MT	024.738.321-02	200441370 02/09/20	200431506 02/09/20	W 10°24'38,027" S 10°2'42,757"
SITIO SERRA AZUL	RONALDO RODRIGUES LEITE	COTIGUAÇU-MT	023.094.781-64	200341210 19/08/20	200331283 19/08/20	W 58°54'47,785" S 9°12'29,745"
SITIO ALTO ALEGRE	RONIVON MARTINS DOS ANJOS	TOTRIGUAÇU-MT	716.606.582-68	200441462 15/09/20	200431653 15/09/20	W 58°54'47,169" S 9°13'39,67"
FAZENDA BELA VISTA	ROSANGELA DA SILVA SANTOS	ARIPUANÁ-MT	622.183.792-87	200441624 08/10/20	200431909 08/10/20	W 59°34'6,209" S 10°31'15,828"
FAZENDA RIO PRETO	ROSIANE GOMES COSTA LIMA	SÃO JOSÉ DO XINGU-MT	509.559.181-20	200442009 26/11/20	200432495 26/11/20	W 52°53'13,081" S 11°0'45,309"
SITIO NOVA VIDA	ROSILENE RODRIGUES SANTOS	COTIGUAÇU-MT	752.011.352-34	20044227 24/03/20	20043310 24/03/20	W 58°55'30,572" S 9°9'26,255"
SANCLAIR NUNES DE ANDRADE	SANCLAIR NUNES DE ANDRADE	JUÍNA-MT	33.632.572/0001-42		20033598 07/08/20	W 56°04'28" S 15°34'14"
LOTE 40- P.A. MANAH	SEMES BARCELDO DA SILVA	CANABRAVA DO NORTE-MT	530.836.521-00	200341712 16/10/20	200332054 16/10/20	W 51°44'54,9" S 11°06'53,8"
SITIO 03 TRÊS IRMÃOS - LOTE 109	SHEILA MARIA SILVA DOS SANTOS	PEIXOTO DE AZEVEDO-MT	003.557.081-40	200441820 03/11/20	200432190 03/11/20	W 53°57'19,023" S 10°11'12,455"
FAZENDA ORQUIDEA E RANCHARIA	SIDNEY ANTONIO AGOSTINHO JUNIOR	SANTA TEREZINHA-MT	996.286.781-91	200441354 01/09/20	200431476 01/09/20	W 50°25'1,918" S 10°2'10,677"
TRANSETE TRANSPORTE SEGURO LTDA	TRANSETE TRANSPORTE SEGURO LTDA	CUIBÁ-MT	05.464.895/0001-39		200132643 14/12/20	W 56°2'27" S 15°38'27"
SITIO SANTA CLARA	UDEMAURO ULISSES E OLIVEIRA	JUARA-MT	016.855.091-18	200441529 03/09/20	200431746	W 58°7'32,179" S 10°29'28,07"
SITIO NOSSA SENHORA DO CARMO(M-4.356)	VALDEIR DE OLIVEIRA	JUINA-MT	550.939.061-15	200441425 10/09/20	200431608 10/09/20	W 58°53'53,681" S 11°21'11,103"
SITIO COLORADO II	VALDIR DIAS DA SILVA	ARIPUANÁ-MT	469.150.871-68	200441409 08/09/20	200431582 09/08/20	W 59°28'13,818" S 9°56'2,138"
FAZENDA VC	VALDIVINO DE CAMPOS NETO	NOVO SANTO ANTONIO-MT	623.372.291-72	200341068 21/07/20	200331078 21/07/20	W 51°16'56,675" S 12°17'26,819"
FAZENDA SÃO JOSÉ	VANDERLEY ALVES DA SILVA	NOVO MUNDO-MT	727.359.372-91	200141907 10/11/20	200132332 10/11/20	W 55°11'1,76" S 10°05'19,0"
APIARIO DOCE MEL	VANDERLOI JOSE FORGIARINI	JUINA-MT	517.277.309-68	20044653 30/06/20	20043674 30/06/20	W 11°42'46,861" S 59°7'57,18"
FAZENDA LAGOINHA	VILACI NUNES COSTA	NOVO SANTO ANTONIO-MT	615.452.951-15	200341064 23/07/20	200331074 23/07/20	W 50°59'56,891" S 12°19'35,293"
SITÍO PARAISO	VILSON FERREIRA ROCHA	BOM JESUS DO ARAGUAIA-MT	468.587.841-87	200341782 27/10/20	200332150 27/10/20	W 51°39'14,7" S 12°03,09,8"
PROJETO ASENTAMENTO NOVO COTIGUAÇU	VILSON RODRIGUES DA SILVA	COTRIGUAÇU-MT	703.701.221-19	200341299 30/08/20	200331413 30/08/20	W 58°52'46,588" S 9°3'28,004"
FAZENDA DONA OLIVIA	WALDEMIR DE SAOUZA PINTO	MATUPÁ-MT	891.475.881-87	200441241 24/08/20	200431321 24/08/20	W 54°20'10,652" S 10°7'58,922"
FAZENDA ESPIRITO SANTO	WALTER SALVI	JUARA-MT	227.330.519-20	200441484 17/09/20	200431678 17/09/20	W 57°16'1,821" S 10°22'18,797"
GLEBA G3 A-100 E GLEBA 3 A 101	WEDER JHONY DASILVA SANTOS	COLNIZA-MT	021.945.325-01	200441439 14/09/20	200431626 14/09/20	W 59°11'48,918" S 9°36'50,73"
SITIO BOA ESPERANÇA	WEMERSOM AZEVEDO DIONATO	NOVO MUNDO-MT	022.605.961-85	200441426 10/09/20	200431609 10/09/20	W 55°24'36,74" S 10°3'26,453"
SITIO ALVORADA LOTE 405- GLEBA BRAÇO SUL -SETOR 6	WILSON ALVES DOS SANTOS	GUARANTÃ-MT	206.709.581-15	200441172 03/08/20	200431198 03/08/20	W 9°53'23,424" S 54°39'20,048"
FAZENDA MARAVILHA	ZOELI BIZ PASINI	PARANAITA-MT	808.503.241-49	200441156 06/08/20	200431183 06/08/20	W 56°55'2,793" S 9°18'30,143"

Cuiabá, 12 de janeiro de 2021.

MAUREN LAZZARETTI

Secretária de Estado de Meio Ambiente

**GOVERNO DO ESTADO DE MATO GROSSO
CONSELHO ESTADUAL DE RECURSOS HÍDRICOS - CEHIDRO****EDITAL CEHIDRO Nº 02, DE 15 DE FEVEREIRO DE 2021.**

A Presidente do Conselho Estadual de Recursos Hídricos, no uso das atribuições que lhe conferem a Lei nº 11.088, de 09 de março de 2020, e

Considerando o disposto no Decreto nº 796, de 22 de janeiro de 2021, que disciplina a eleição de organizações não governamentais e dos setores de usuários de água no Conselho Estadual de Recursos Hídricos - CEHIDRO,

RESOLVE:

Art. 1º Prorrogar o prazo para a entrega dos documentos para Habilitação constantes no § 3º e § 5º do Artigo 2º do EDITAL CEHIDRO Nº 01, DE 05 FEVEREIRO DE 2021, até o dia 23 de fevereiro de 2021, às 17h.

§ 1º Os documentos deverão ser entregues na Secretaria do Conselho Estadual de Recursos Hídricos na SEMA/MT ou enviados ao e-mail cehidro@sema.mt.gov.br.

§ 2º Os documentos entregues após esta data não serão considerados para a habilitação da entidade.

§ 3º Após o julgamento das habilitações, pela Comissão Eleitoral, o resultado será publicado no dia 25 de fevereiro de 2021 no sítio www.sema.mt.gov.br, no link específico do Conselho Estadual de Recursos Hídricos e no Diário Oficial, cabendo recurso até às 17 horas do dia 26 de fevereiro de 2021, cujo resultado final será divulgado no sítio www.sema.mt.gov.br, no link do Conselho Estadual de Recursos Hídricos no dia 02 de março de 2021.

Art. 2º Serão realizadas, no dia 05 de março de 2021, no Auditório da SEMA/MT, audiências públicas para a escolha dos representantes dos usuários e das organizações não governamentais no Conselho Estadual de Recursos Hídricos, conforme horários abaixo:

I - 2 (dois) representantes das Organizações Não Governamentais - das 08h às 08h30min.

II - Usuários:

- a) 1(um) representante do setor de Abastecimento/Saneamento - das 08h30min às 09h;
- b) 1(um) representante do setor de Pesca - das 09h às 09h30min;
- c) 1(um) representante do setor de Turismo e lazer - das 09h30min às 10h;
- d) 1(um) representante do setor de Hidrovia - das 10h às 10h30min;
- e) 1(um) representante do setor de Aquicultura - das 10h30min às 11h;
- f) 1(um) representante do setor de Irrigantes - das 11h às 11h30min;
- g) 1(um) representante do setor de Mineração - das 11h30min às 12h; e
- h) 2(dois) representantes do setor de Serviços/uso doméstico - das 12h às 12h30min.

§ 2º A Audiência Pública ocorrerá de forma híbrida, com a disponibilização de link para ingresso e participação no prazo de 24 (vinte e quatro) horas antecedentes a sua realização, a ser enviado no endereço de e-mail indicado no Requerimento de Inscrição (Anexo I).

Art. 3º Os casos omissos serão dirimidos pela Comissão Eleitoral.

Conselho Estadual de Recursos Hídricos - CEHIDRO, em Cuiabá-MT, 15 de fevereiro de 2021.

MAUREN LAZZARETTI

Secretária de Estado de Meio Ambiente
Presidente do Conselho Estadual de Recursos Hídricos

ANEXO I

Protocolo nº _____

**Conselho Estadual de Recursos Hídricos - CEHIDRO/MT
Requerimento de Inscrição**

1. Nome da Entidade: _____

2. Registro em cartório ou Junta comercial:
Cartório _____ Data: __/__/__
Município: _____ CNPJ: _____

3. Categoria em que pretende concorrer:

- Organização Não Governamental;
- Abastecimento/Saneamento;
- Pesca;
- Turismo e lazer;
- Hidrovia;
- Aquicultura;
- Irrigantes;
- Mineração;
- Serviços/uso doméstico.

4. Endereço para Correspondência:

Rua/Av: _____
nº: _____
Compl. _____Bairro: _____
Cidade: _____ UF: _____
CEP: _____ Tel:(____) _____

E-mail: _____

5. Representante Legal

Nome: _____

Cargo: _____

CPF: _____

Rua/Av: _____

nº: _____

Compl. _____

Bairro: _____

Cidade: _____ UF: _____

CEP: _____ Tel:(____) _____

E-mail: _____

DECLARAÇÃO

Declaro serem verdadeiras as informações acima prestadas, ter ciência e estar de acordo com as normas, procedimentos e critérios estabelecidos para o processo eleitoral das organizações não governamentais e dos setores de usuários de água que integrarão o CEHIDRO, no mandato correspondente ao biênio 2021/2022, nos termos estabelecidos na Lei 11.088/2020, no Decreto nº 796/2021 e no EDITAL CEHIDRO Nº 01 DE 05 DE FEVEREIRO DE 2021.

Assinatura do Representante Legal

ANEXO II - A

**Conselho Estadual de Recursos Hídricos - CEHIDRO/MT
Declaração de Organização Não Governamental**

Eu, _____, CPF nº _____, Presidente da _____, declaro que a mesma atua na área de recursos hídricos há pelo menos 02 (dois) anos na bacia hidrográfica _____. Declaro ainda que a entidade por mim representada tem interesse em concorrer a uma vaga na categoria de Sociedade Civil Organizada - Organizações Não Governamentais no Conselho Estadual de Recursos Hídricos - CEHIDRO/MT.

Cuiabá, __/__/__

Assinatura do Presidente da Entidade

ANEXO II - B

**Conselho Estadual de Recursos Hídricos - CEHIDRO/MT
Declaração de Usuário de Água**

Eu, _____, CPF nº _____, Presidente da _____, declaro que a entidade por mim representada tem interesse em concorrer a uma vaga na categoria de Usuários de Água no segmento _____ no Conselho Estadual de Recursos Hídricos - CEHIDRO/MT.

Cuiabá, __/__/__

Assinatura do Presidente da Entidade

.....
Protocolo nº _____

Nome da Entidade: _____

Cuiabá, __/__/__

Secretaria Executiva CEHIDRO

A Secretaria de Estado de Meio Ambiente - SEMA torna pública a **Concessão**, através do **Cadastro de Captação Insignificante de Água Subterrânea** para os seguintes usuários:

SRK RECAPAGENS LTDA, CNPJ: 33.104.942/0002-50, PROCESSO: 8476/2021. Município: **Sinop/MT**, Coordenadas Geográficas DATUM SIRGAS 2000 do ponto de captação **PT 01**: Lat. 11°50'35,12"S e Long. 55°29'37,12"W; Vazão máxima de bombeamento **4 m³/h** por um período **1,65 h/dia** de bombeamento, perfazendo uma vazão máxima de utilização de **6,6 m³/dia**, durante **7 dias/semana**; Finalidade de uso: **outros usos**. Província Aquífero Coberturas Indiferenciadas - UPG A-5. Validade do cadastro: **15/02/2026 (conforme Resolução CEHIDRO no 117 de 12 de setembro de 2019)**. Fica o usuário responsável pelo atendimento ao disposto no art. 45 §2º da Lei Nacional de Saneamento Básico - Lei nº 11.445/2007 e pelo art. 7º § 1º do Decreto nº 7.217/2010.

AGRÍCOLA ALVORADA S.A, CNPJ: 04.854.422/0016-61, PROCESSO: 530260/2019. Município: **Paranatinga/MT**, Coordenadas Geográficas DATUM SIRGAS 2000 do ponto de captação **PT 01**: Lat. 14°20'51,81"S e Long. 54°04'09,26"W; Vazão máxima de bombeamento **4,73 m³/h** por um período **1,945 h/dia** de bombeamento, perfazendo uma vazão máxima de utilização de **9,2 m³/dia**, durante **7 dias/semana**; Finalidade de uso: **outros usos**. Província Aquífero Serrana - UPG A-11. Validade do cadastro: **15/02/2031**. Fica o usuário responsável pelo atendimento ao disposto no art. 45 §2º da Lei Nacional de Saneamento Básico - Lei nº 11.445/2007 e pelo art. 7º § 1º do Decreto nº 7.217/2010.

SINFRA

SECRETARIA DE ESTADO DE INFRAESTRUTURA E LOGÍSTICA

PORTARIA Nº 003/2021/SAOESP/SINFRA

A Secretaria de Estado de Infraestrutura e Logística, no uso de suas atribuições e prerrogativas legais, considerando as disposições da Lei Federal nº. 8666, de 21 de junho de 1993, Seção IV, Art. 67, por meio da Secretária Adjunta de Obras Especiais, respaldada pela portaria nº 016/2019/GS/SINFRA, de 21 de fevereiro de 2019, RESOLVE:

Art. 1º Nomear servidores como representantes da Secretaria de Estado de Infraestrutura e Logística para a fiscalização do **instrumento contratual nº 006/2021/00/00/SINFRA**, firmado com a Empresa **Lotufo Engenharia e Construções Ltda**, cujo objeto é a **Contratação de Empresa de Engenharia para execução dos serviços de Restauração do Pavimento de Rodovias e Recuperação da estrutura de concreto da Trincheira da Avenida Miguel Sutil (Jurumirim) na Rodovia BR 163/364/070/MT, Trecho: Div. MS/MT - DIV MT/PA, Subtrecho: Trincheira da Avenida Miguel Sutil (Entr. Rua 08 de Janeiro no Jardim Leblon - Entr. Rua Esmeralda no Bosque da Saúde), Extensão de 1.32 KM, município Cuiabá/MT** conforme descrição do Edital nº 005/2020/SINFRA e seus anexos.

Art. 2º Designar como **Fiscal de Obra** o servidor **Kleber Augusto Preza Nogueira** com a missão de acompanhar e fiscalizar a obra, elaborar medições, calcular reajustes, propor aditivos de prazos e valores e executar demais atos atinentes à execução do objeto contratado, observando as cláusulas contratuais, a legislação e normas correlatas vigentes, e ao final, elaborar o Termo de Recebimento Provisório, conforme prevê a alínea "a", do artigo 73, da Lei nº 8.666/93.

Art. 3º Designar como **Fiscal Substituto** o servidor **José Luiz Paes de Barros**, com a missão de exercer a função de Fiscal de Obra nas ausências e/ou impedimentos legais do titular, competindo-lhe todas as prerrogativas estabelecidas no Artigo 2º desta portaria.

Art. 4º Designar como **Gestora de Contrato** a servidora **Helia Regina Candido Ormond** para exercer a gestão do contrato, com a missão de acompanhamento gerencial, competindo-lhe zelar pela correta instrução dos processos de medições, reajustes, aditivos de prazos e valores, procedimentos de penalização e demais atos inerentes a gestão, sem prejuízo ou concorrência com as demais áreas competentes da Secretaria de Estado de Infraestrutura e logística de forma que, em conjunto possam zelar pelo fiel cumprimento de suas cláusulas e prazos.

Art. 5º Designar como **Gestor de Contrato substituto** o servidor **Leonardo Junior Ecco**, com a missão de exercer a função de Gestor de Contrato nas ausências e/ou impedimentos legais do titular, competindo-lhe todas as prerrogativas estabelecidas no Artigo 4º desta portaria.

Art. 6º. Esta portaria entra em vigor a partir desta data e revoga disposições em contrário.

Registrada, Publicada, Cumpra-se.
Cuiabá, 15 de fevereiro de 2021.

ISAAC NASCIMENTO FILHO

Secretário Adjunto de Obras Especiais - SAOESP/SINFRA/M
***Original Assinado**

PEDIDO DE PUBLICAÇÃO nº 001/2021/SUPU/SINFRA

A SECRETARIA DE ESTADO DE INFRAESTRUTURA E LOGÍSTICA, no uso de suas atribuições legais, através da Superintendência de Gestão da Pavimentação Urbana - SUPU, torna pública, a **Ordem de Reinício de Serviço**, conforme discriminação abaixo:

EXPEDIENTE	SERVIÇOS	INSTRUMENTO CONTRATUAL	EMPRESA CONTRATADA
SUPU/O.R.S./ Nº 001/2021 15/02/2021	A reiniciar os Serviços de Execução das Obras de Pavimentação Urbana na Avenida Universitária no Bairro Chapéu do Sol, com um total de 61.171,50 m², no Município de Várzea Grande – MT.	234/2014	DUCTIEVICZ INC. LTDA.

Cuiabá, 15 de Fevereiro de 2021.

Keith R. Prado dos Santos
Superintendente de Gestão da Pavimentação Urbana
SUPU/SINFRA/MT
(documento original assinado)

De acordo,

Eng.º Nilton de Britto
Secretário Adjunto de Obras Rodoviárias
SAOR/SINFRA/MT
(documento original assinado)

SESP

SECRETARIA DE ESTADO DE SEGURANÇA PÚBLICA

EXTRATO DO TERMO DE COOPERAÇÃO Nº 025/2021

DA ESPÉCIE: Termo de Cooperação que celebram o Estado de Mato Grosso representado pela Secretaria de Estado de Segurança Pública por intermédio da Polícia Judiciária Civil e de outro lado a Controladoria Geral do Estado para os fins que especificam.

DO OBJETO: institucionalizar a realização de trabalhos conjuntos entre a CGE e a PJC-MT no âmbito de suas competências institucionais comuns, potencializando os possíveis resultados, abrangendo ainda o compartilhamento de dados, informações, estudos e capacitação, sistemas informatizados, visando à integração e à realização de ações de interesses recíprocos com vistas ao aperfeiçoamento de suas competências.

OS RECURSOS: Para a execução das atividades previstas nesta Cooperação não haverá repasse de recursos entre as partes.

DA VIGÊNCIA: será de **cinco anos** a contar da data de assinatura, não podendo ser prorrogado, somente renovado caso haja interesse dos Partícipes.

DATA DA ASSINATURA: 12/02/2021 **PROCESSO nº 149419/2020**

ASSINAM: Carlos George de Carvalho Davim (Secretário Adjunto de Segurança Pública); Mário Dermeval Arvechia de Resende (Delegado Geral da Polícia Judiciária Civil); Emerson Hideki Hayashida (Secretário Controlador Geral do Estado).

Republica-se por ter saído incorreto:**RERRATIFICAÇÃO DA PORTARIA N.º 078/2021/GAB-SESP-MT**

* Rerratifica-se a publicação da PORTARIA N.º 078/2021/GAB-SESP-MT, no DOE da data de 12 de fevereiro de 2021, página 15.

Onde se lê: FISCAL TITULAR: KEMPP BORGES SOBRINHO (57629) / efeito 04/02/2021.

Leia-se: FISCAL SUBSTITUTO: KEMPP BORGES SOBRINHO (57629) / efeito 04/02/2021.

PORTARIA N.º 083/2021/GAB-SESP-MT

Nomeia os servidores abaixo relacionados para exercer função de Fiscal do Contrato (Fiscal Titular e/ou Substituto).

O Secretário Adjunto de Segurança Pública, no uso das atribuições legais, que lhe confere o inciso II, do artigo 71, da Constituição do Estado de Mato Grosso e, considerando o disposto no artigo 67, da Lei nº 8.666/93; no § 3º, do artigo 99, do Decreto Estadual nº 840, de 10/02/2017 e na Instrução Normativa nº 001/2021/GAB/SESP/MT, de 04/01/2021, que dispõe sobre a fiscalização da execução dos contratos celebrados pela Secretaria de Estado de Segurança Pública.

RESOLVE:

Art. 1º - Designar os servidores abaixo elencados, para responder pelo acompanhamento, fiscalização e avaliação da execução em relação aos serviços prestados a esta Secretaria de Estado de Segurança Pública e Unidades Desconcentradas, de acordo com as informações abaixo:

Nº Contrato	Fornecedor	Unidade	Fiscal Titular	Fiscal Substituto	Efeito
002/2021/SESP (Proc. 270580/2020)	MAXLAB - PRODUTOS PARA DIAGNÓSTICOS E PESQUISAS LTDA.	POLITEC	JOSÉ ROBERTO ARAÚJO DE OLIVEIRA (56017)	JULIO ANTONIO RAZENTE (134885)	29/01/2021
Objeto: Aquisição de materiais de consumo para atender as demandas da POLITEC. Pregão Eletrônico nº 119/2020/SESP. Valor: R\$ 35.750,88					
003/2021/SESP (Proc. 270580/2020)	RENATO DA SILVA ALMEIDA - EPP.	POLITEC	JOSÉ ROBERTO ARAÚJO DE OLIVEIRA (56017)	JULIO ANTONIO RAZENTE (134885)	02/02/2021
Objeto: Aquisição de materiais de consumo para atender as demandas da POLITEC. Pregão Eletrônico nº 119/2020/SESP. Valor: R\$ 1.848,00					

004/2021/SESP (Proc. 270580/2020)	OESTE MEDIC DISTRIBUIDORA DE PRODUTOS HOSPITALARES.	POLITEC	JOSÉ ROBERTO ARAÚJO DE OLIVEIRA (56017)	JULIO ANTONIO RAZENTE (134885)	03/02/2021
Objeto: Aquisição de materiais de consumo para atender as demandas da POLITEC. Pregão Eletrônico nº 119/2020/SESP. Valor: R\$ 5.996,38					

Art. 2º - Publica-se. Registra-se. Cumpra-se.

Cuiabá, 15 de fevereiro de 2021.

Carlos George de Carvalho Davim
Secretário Adjunto de Segurança Pública
(Original assinado)

PORTARIA Nº 005/2021/SAJU/SESP

Dispõe sobre a data do efetivo exercício, aula inaugural e Curso de Formação Inicial dos novos servidores empossados nos cargos de Agente de Segurança Socioeducativo e Assistentes do Sistema Socioeducativo em virtude dos atos de nomeações ocorridos por meio do Ato Governamental n. 951/2021.

A SECRETÁRIA ADJUNTA DE JUSTIÇA e o SUPERINTENDENTE ADMINISTRAÇÃO SOCIOEDUCATIVA no uso das atribuições que lhe confere a Lei Complementar Estadual n.º 612, de 28 de janeiro de 2019, e

CONSIDERANDO a nomeação de candidatos em concurso público para os cargos de Agente de Segurança Socioeducativo e Assistentes do Sistema Socioeducativo, por meio do Ato Governamental n. 951/2021, publicado no D.O.E. n. 29.927, de 1º de fevereiro de 2021;

CONSIDERANDO a Lei nº 9.688, de 28 de dezembro de 2011 [DOE 25.12.2011] que reestrutura a Carreira dos Profissionais do Sistema Socioeducativo, em especial ao artigo 9º, § 6º:

“Os Profissionais do Sistema Socioeducativo serão submetidos a prévio curso de formação/qualificação com carga horária mínima de 480 (quatrocentos e oitenta) horas, a ser realizado pelo Sistema Socioeducativo, após posse no cargo.”;

CONSIDERANDO a necessidade de estabelecer medidas de prevenção ao contágio pelo coronavírus [COVID-19], conforme disposto nos Decretos Estaduais n. 413/2020, 416/2020, 520/2020, 522/2020, 527/2020 e 783/2021;

CONSIDERANDO a necessidade de iniciar o curso de Formação dos novos servidores do Sistema Socioeducativos empossados, após o efetivo exercício.

RESOLVE:

Art. 1º. Fica estabelecido a data, horário e local para o efetivo exercício dos novos servidores empossados nos cargos de Agente de Segurança Socioeducativo e Assistentes do Sistema Socioeducativo em **02/03/2021** das 08h00 às 17h00 na Academia da Polícia Militar do Costa Verde localizado na R. Maisa Matarazzo, S/N - Jardim Costa Verde, Várzea Grande. No mesmo local às **18h00** será dado início a Aula Inaugural do Curso de Formação Inicial.

Parágrafo Primeiro: Não será permitido a guarda de veículos no local do efetivo exercício, devendo o empossado observar atentamente a questão. Com a assinatura do efetivo exercício o servidor estará a disposição da administração, não podendo em hipótese alguma se ausentar do local até o encerrando do Curso de Formação Inicial.

Parágrafo Segundo: Competirá ao **Núcleo da Escola Estadual de Socioeducação** a organização e fornecimento de informações relativas ao ato de efetivo exercício, aula inaugural e do curso de Formação, através do telefone [65] 39011362, [65] 99634-9502 e e-mail [ees@sesp.mt.gov.br].

Art. 2º. Todos os empossados, para o seu efetivo exercício deverão apresentar trajados com camiseta polo branca lisa (sem detalhe), calça jeans azul e tênis preto, não sendo permitido o acesso ao local sem tal traje completo.

Parágrafo primeiro. A entrada ao local do efetivo exercício e da aula inaugural do Curso de Formação Inicial somente será permitida para os servidores empossados, autoridades e colaboradores, respeitadas as regras de distanciamento e de prevenção sanitária estabelecidas nos Decretos Estaduais n. 413/2020, 416/2020, 520/2020, 522/2020, 527/2020 e 783/2021, estando VEDADO o ingresso de acompanhantes ou público externo.

Parágrafo segundo. Não será permitida a entrada de qualquer pessoa ao ambiente da cerimônia de efetivo exercício sem a utilização de máscara facial, nos termos da Lei n. 11.110, de 22 de abril de 2020, ou da vestimenta definida no artigo 2º.

Art.3º. No ato do efetivo exercício **TODOS OS EMPOSSADOS** obrigatoriamente deverão entregar os documentos que constam dos anexos III e IV, como ainda os itens do:

- a) anexo I aos Agente de Segurança Socioeducativo e,
- b) anexo II aos Assistentes do Sistema Socioeducativo.

Parágrafo único. A ausência de qualquer dos documentos ou itens implicará no não efetivo exercício e por consequente perda do cargo público.

Art. 4º. No mesmo local às 18 h será realizada a aula inaugural, oportunidade na qual todos os empossados, já em efetivo exercício iniciarão o Curso de Formação Inicial.

Parágrafo primeiro: Após a aula inaugural os alunos já lotados **Núcleo da Escola Estadual de Socioeducação**, estarão subordinados à Coordenação do Curso, permanecendo em curso por até 45 (quarenta e cinco) dias na Academia da Polícia Militar do Costa Verde.

Parágrafo segundo: No ato do efetivo exercício será entregue ao novo servidor o Manual do Aluno, o qual regerá todos as normas do Curso de Formação Inicial. Ao aluno é obrigatório o cumprimento de tais normativas, sob pena de adoção das medidas administrativas e disciplinares cabíveis ao caso, estando sujeito até ao desligamento imediato do referido curso.

Art. 5º. Esta Portaria entra em vigor na data de sua publicação.

Publique-se. Cumpra-se.

Cuiabá - MT, 15 de fevereiro de 2021.

LENICE SILVA DOS SANTOS BARBOSA

Secretária Adjunta de Justiça

IBERÊ FERREIRA DA SILVA JUNIOR

Superintendente de Administração Socioeducativa

ANEXO I

Enxoval dos alunos do Curso de Formação inicial - Cargo Agente de Segurança Socioeducativo

É obrigatório aos servidores nomeados, por meio do Ato Governamental n. 951/2021, publicado no D.O.E. n. 27.927, de 1º de fevereiro de 2021 apresentarem no momento do efetivo exercício (Cerimônia do efetivo exercício):

- 03 (três) calças tática preta
- 03 (três) camisetas de malha (algodão) de manga cumprida branca lisa
- 02 (dois) bonés na cor preta sem estampa ou propaganda;
- 02 (dois) coturnos preto;
- 01 (uma) algema com chave;
- 01 (um) fiel retrátil;
- 01 (uma) lanterna tática com pilhas;
- 01 (um) cinto de guarnição com porta algemas e porta tonfa;
- 01 (um) porta cantil preto;
- 01 (um) cantil preto;
- 01 (um) kit higiene pessoal;
- 01 (um) kit manutenção coturno (graxa escova);
- 01 (um) par de tênis preto sem detalhes;
- 01 (um) short preto sem detalhes;
- 01 (uma) sunga (para homens) ou 01 (um) maiô (para mulheres) ambos na cor preta;
- 01 (uma) mochila preta (para acondicionamento do Material);
- 01 (um) kit de anotação (lápiz, caderno, caneta)
- 01 (uma) tonfa Bastão PR24

- 01 (um) kit primeiro socorros
- 01 (uma) bala clava na cor preta lisa
- 01 (um) kit alimentação (copo, prato e colher) em material plástico na cor azul
- 01 (um) colchonete
- 01 (um) lençol
- 01 (uma) toalha de banho
- 01 (uma) toalha de rosto
- 02 (dois) pares de meias na cor preta
- 01 (um) par de chinelo de dedo de borracha, na cor preta
- 10 (dez) máscaras de tecido, na cor preta
- 01 (um) frasco (37 mL) de tinta acrílica para tecido, na cor preta
- 01 (um) kit costura (linhas nas cores preta e branca, agulha e tesoura)
- 1/2 (meio) metro de tecido algodão na cor branca

ANEXO II

Enxoval dos alunos do Curso de Formação inicial - Cargo Assistente do Sistema Socioeducativo

É obrigatório aos servidores nomeados, por meio do Ato Governamental n. 951/2021, publicado no D.O.E. n. 27.927, de 1º de fevereiro de 2021 apresentarem no momento do efetivo exercício (Cerimônia do efetivo exercício):

- 02 (duas) calças jeans na cor azul escura
- 02 (duas) camisetas de malha (algodão) de manga cumprida branca lisa
- 01 (um) kit higiene pessoal;
- 01 (um) par de tênis preto sem detalhes;
- 01 (uma) mochila preta (para acondicionamento do Material);
- 01 (um) kit de anotação (lápiz, caderno, caneta)
- 01 (um) kit primeiro socorros
- 01 (um) kit alimentação (copo, prato e colher) em material plástico na cor azul
- 01 (um) colchonete
- 01 (um) lençol
- 01 (uma) toalha de banho
- 01 (uma) toalha de rosto
- 02 (dois) pares de meias na cor preta
- 01 (um) par de chinelo de dedo de borracha, na cor preta
- 04 (quatro) máscaras de tecido, na cor preta

ANEXO III

Todos os servidores empossados deverão apresentar para o início do curso de Formação os seguintes documentos:

- Apresentar laudo médico informando que o candidato nomeado está em condições físicas para participar do curso de formação;
- Apresentar teste covid (RT-PCR) com resultado negativo, realizado recentemente, a partir do dia 23/02/2021;
- Apresentar, as candidatas do sexo feminino, exame de gravidez - Beta HCG com resultado negativo, realizado recentemente, a partir do dia 23/02/2021.

Observação: A não entrega de tais documentos, tornará o candidato nomeado, inapto para início do curso de Formação. Todos os exames realizados são às custas dos candidatos, sem reembolso.

ANEXO IV

DECLARAÇÃO PARA OS DEVIDOS FINS

Eu _____ CPF: _____

RG _____, estou ciente e de pleno acordo com todas as regras contidas na **PORTARIA Nº 005/2021/SAJU/SESP que dispõe sobre a cerimônia de efetivo exercício dos novos servidores empossados nos cargos de Agente de Segurança Socioeducativo e Assistentes do Sistema Socioeducativo em virtude dos atos de nomeações ocorridos por meio do Ato Governamental n. 951/2021.**

Assinatura

PJC

POLÍCIA JUDICIÁRIA CIVIL

**EDITAL DE PROCESSO SELETIVO Nº 15/2021/PJC/MT
RETIFICAÇÃO DO EDITAL 014/2021/PJC/CONVOCAÇÃO PARA
ENTREVISTA E AVALIAÇÃO DO PROJETO DOS CANDIDATOS CLASSI-
FICADOS CONFORME EDITAL DE HOMOLOGAÇÃO DO RESULTADO
FINAL DA AVALIAÇÃO DE TÍTULOS Nº 012/2021/PJC/MT REFERENTE
AO PROCESSO SELETIVO EDITAL N. 001/2020/PJC/MT - ANALISTA DE
DESENVOLVIMENTO ECONÔMICO E SOCIAL - PERFIL ANALISTA DE
SISTEMAS.**

O **DELEGADO GERAL DA POLÍCIA JUDICIÁRIA CIVIL - MT**, no uso de suas atribuições legais, torna pública a **RETIFICAÇÃO** da Convocação para entrevista e avaliação prática referente ao Processo Seletivo nº 001/2020/PJC/MT - Analista de Desenvolvimento Econômico e Social - Analista de Sistemas, para atuarem na Polícia Judiciária Civil do Estado de Mato Grosso - PJC/MT, no município de Cuiabá - MT, em caráter temporário e **INCLUI** a convocação dos candidatos classificados para a atribuição Analista Desenvolvedor.

Os candidatos às vagas de **Analista Desenvolvedor** e **Analista de Dados** receberão um link no email pessoal informado no momento da inscrição para a realização da entrevista e avaliação do projeto on-line, conforme data e horários agendados e disponibilizados no Anexo Único deste edital. O não comparecimento do candidato nas datas e horários determinados acarretará a sua eliminação imediata. Outras informações: 65 3613-5694/3613-5671 (horário comercial)

As demais disposições contidas no Edital nº 014/2021/PJC/MT - Convocação para entrevista e avaliação do projeto dos candidatos, mantêm-se inalteradas.

Cuiabá/MT, 15 de Fevereiro de 2021.

MÁRIO DERMEVAL ARAVÉCHIA DE RESENDE
Delegado Geral da PJC/MT

ACRESCENTE-SE E LEIA-SE

Anexo Único

CONVOCAÇÃO PARA ENTREVISTA E AVALIAÇÃO DO PROJETO
REFERENTE AO PROCESSO SELETIVO Nº 001/2020/PJC/MT
- ANALISTA DE DESENVOLVIMENTO ECONÔMICO E SOCIAL -
PERFIL ANALISTA DE SISTEMAS.

Nome Completo	Atribuição	Data	Horário	LOCAL
Abmael de Lima Ferreira	ANALISTA DESENVOLVEDOR	17/02/2021	16:00	Será encaminhado um link de acesso via e-mail pessoal do candidato, 10 minutos antes do início do horário agendado
Adriano Afonso de Almeida Carvalho	ANALISTA DESENVOLVEDOR	17/02/2021	17:00	
Alexandre Tomasi	ANALISTA DESENVOLVEDOR	18/02/2021	08:30	
Alvaro Claro dos Anjos	ANALISTA DESENVOLVEDOR	18/02/2021	10:00	
Boby Mayky Ribeiro da Costa	ANALISTA DESENVOLVEDOR	18/02/2021	11:00	
Cleyerson Gilberto de Oliveira Jesus Queiroz	ANALISTA DESENVOLVEDOR	18/02/2021	14:00	
Dovanir Candido da Silva Junior	ANALISTA DESENVOLVEDOR	18/02/2021	09:10	
Eduardo Marcos Fiorini	ANALISTA DESENVOLVEDOR	18/02/2021	15:00	
Everton Henrique Oliveira Kunz	ANALISTA DESENVOLVEDOR	18/02/2021	16:40	
Fernando Viana de Souza	ANALISTA DESENVOLVEDOR	18/02/2021	18:00	
Flavio Rosa Nicanor de Souza	ANALISTA DESENVOLVEDOR	19/02/2021	09:00	
Jailson Sales Ribeiro	ANALISTA DESENVOLVEDOR	19/02/2021	10:00	
Lucas Pinto E Silva	ANALISTA DESENVOLVEDOR	19/02/2021	11:00	
Marcos Francisco Ojivia	ANALISTA DESENVOLVEDOR	17/02/2021	14:40	
Michael Douglas Santana Lopes	ANALISTA DESENVOLVEDOR	19/02/2021	14:00	
Nelsimar Selano Gonçalves	ANALISTA DESENVOLVEDOR	19/02/2021	15:20	
Ramires Pereira Aquino	ANALISTA DESENVOLVEDOR	19/02/2021	16:00	
Ricardo Alves Rohling	ANALISTA DESENVOLVEDOR	19/02/2021	16:40	
Roberto Sençi da Silva	ANALISTA DESENVOLVEDOR	19/02/2021	14:40	
Robson Oliveira da Costa	ANALISTA DESENVOLVEDOR	19/02/2021	17:20	
Ronny de Arruda Pinho E Silva	ANALISTA DESENVOLVEDOR	18/02/2021	17:20	

SEDUC

SECRETARIA DE ESTADO DE EDUCAÇÃO

CONSELHO ESTADUAL DE EDUCAÇÃO
CÂMARA DE EDUCAÇÃO BÁSICA - CEB
ATOS DA PRESIDÊNCIA

ATO: 008/2021-CEE/MT

INTERESSADO (A): ESCOLA MUNICIPAL CONSTRUINDO SABER, localizada na Rua Pequeno Príncipe, nº 23, Bairro Bom Jesus, Município de Apiacás-MT, mantida pela Prefeitura Municipal de Apiacás, com CNPJ 01.321.85/0001-54. **DECISÃO:** Com fulcro no Processo nº 1800/2019/SIPE-CEE/MT e no **Parecer CEB Nº 12/2021**, aprovado em 09 de fevereiro de 2021, resolve reconhecer a **MUDANÇA DE ENDEREÇO DA MANTIDA** para **Avenida Jaime Veríssimo de Campos Júnior, número 02, Bairro União, no município de Apiacás/MT**. A Mantenedora e a Mantida devem atender as recomendações do Parecer em epígrafe.

ATO:009/2021-CEE/MT

INTERESSADO (A): EDUCANDÁRIO ESPÍRITA MÃE ZEFERINA, localizado na Rua Catalão, Quadra 04, nº 14, Bairro: Parque Geórgia, Município de Cuiabá-MT, mantido por Obras Sociais Mãe Zeferina, com CNPJ 09.610.731/0001-23. **DECISÃO:** Com fulcro no Processo nº 145/2019/SIPE-CEE/MT e no **Parecer CEB Nº 10/2021**, aprovado em 09 de fevereiro de 2021, resolve conceder **NOVA AUTORIZAÇÃO** para a oferta da Educação Básica, etapa Ensino Fundamental, pelo período de 01/01/2021 a 31/12/2025. E **Convalidar os Estudos** dos alunos matriculados e frequentes na etapa ofertada nos anos letivos de 2019 e 2020.

ATO:010/2021-CEE/MT

INTERESSADO (A): COLEGIO ADVENTISTA NATALIA DE PAULA ARRUDA, localizado na Rua Feliciano Galdino, nº 704, Bairro Porto, Município de Cuiabá-MT, mantido pela Instituição Adventista Central Brasileira de Educação e Assistência Social, com CNPJ 60.833.910/0059-01. **DECISÃO:** Com fulcro no Processo nº 49/2020/SIPE-CEE/MT e no **Parecer CEB Nº 11/2021**, aprovado em 09 de fevereiro de 2021, resolve conceder **NOVA AUTORIZAÇÃO** para a oferta da Educação Básica, etapas: Ensino Fundamental e Ensino Médio, pelo período de 01/01/2021 a 31/12/2025. E **Convalidar os Estudos** dos alunos matriculados e frequentes nas etapas ofertadas no ano letivo 2020.

ATO:011/2021-CEE/MT

INTERESSADO (A): ESCOLA COOPERCAMP, localizada na Rua na Avenida Campo Grande, s/nº. Bairro Estação da Luz, Município de Campo Verde-MT, mantida pela Cooperativa Educacional de Campo Verde, com CNPJ 03.497.488/0001-00. **DECISÃO:** Com fulcro no Processo nº 1309/2019/SIPE-CEE/MT e no **Parecer CEB Nº 13/2021**, aprovado em 09 de fevereiro de 2021, resolve conceder **NOVA AUTORIZAÇÃO** para a oferta da Educação Básica, etapas: Educação Infantil, Ensino Fundamental e Ensino Médio, pelo período de 01/01/2021 a 31/12/2025. E **Convalidar os Estudos** dos alunos matriculados e frequentes nas etapas ofertadas no ano letivo 2020.

ATO:012/2021-CEE/MT

INTERESSADO (A): ESCOLA ESTADUAL VANDERLEI CECATTO, localizada na Rua Maceió, nº 125, Bairro: Bem Viver, Município Santo Antônio do Leste-MT, mantida pela Secretaria Estadual de Educação. **DECISÃO:** Com fulcro no Processo nº 1603/2019/SIPE-CEE/MT e no **Parecer CEB Nº 8/2020**, aprovado em 09 de fevereiro de 2021, resolve conceder **NOVA AUTORIZAÇÃO** para a oferta da Educação Básica, etapas: Ensino Fundamental e Ensino Médio; Ensino Fundamental e Ensino Médio na modalidade Educação de Jovens e Adultos/EJA, e Ensino Fundamental e Ensino Médio na modalidade Educação Escolar Indígena, pelo período de 01/01/2021 a 31/12/2025. E **Convalidar os Estudos** dos alunos matriculados e frequentes, nas etapas e modalidades ofertadas no ano letivo de 2020.

ATO: 013/2021-CEE/MT

INTERESSADO (A): MT CURSOS, localizada na Rua 145, Quadra 147, CPA IV, 4ª Etapa, Nº 5, Morada da Serra, Município de Cuiabá-MT, mantido pelo Sistema de Ensino Fundamental Médio e Profissional a Distância LTDA-MT, com o CNPJ: 10.807.062/0001-63. **DECISÃO:** Com fulcro no Processo nº 183/2016/SIPE-CEE/MT e no **Parecer CEB Nº 7/2021**, aprovado em 09 de fevereiro de 2021, resolve conceder **AUTORIZAÇÃO DE POLO** de apoio presencial, para a oferta da Educação Básica, etapas: Ensino Fundamental e Ensino Médio nas Modalidades Educação de Jovens e Adultos-EJA/Educação a Distância-EaD, na Avenida dos Uirapurus, nº 634W, Bairro Centro, no Município de Nova Mutum-MT, pelo período de 09/02/2021 a 31/12/2024.

Conselho Estadual de Educação, em Cuiabá, MT, 10 de fevereiro de 2021.

SÉRGIO CARLOS DA SILVA
Presidente da CEB-MT

ADRIANA TOMASONI
Presidente do CEE-MT

**CONSELHO ESTADUAL DE EDUCAÇÃO
CÂMARA DE EDUCAÇÃO PROFISSIONAL E DE EDUCAÇÃO
SUPERIOR - CEPS
ATOS DA PRESIDÊNCIA**

ATO:014/2021-CEE/MT

INTERESSADO (A): CETEM-CENTRO DE ENSINO TECNICO MATO-GROSSENSE, localizado na Rua Antônio João, 210, Edifício Aguiar, Centro, Município de Cuiabá-MT, mantido por CETEM-Centro de Ensino Técnico Matogrossense LTDA - EPP, com CNPJ 04.801.617/0001-67. **DECISÃO:** Com fulcro no Processo nº 1529/2020/SIPE-CEE/MT e no Parecer CEPS Nº 9/2021, aprovado em 9 de fevereiro de 2021, resolve **INDEFERIR** o pedido de Autorização para oferta do Curso de Especialização Técnica de Nível Médio em Instrumentação Cirúrgica, Eixo Tecnológico: Ambiente e Saúde.

ATO:15/2021-CEE/MT

INTERESSADO (A): CENTRO DE ENSINO GRAU TÉCNICO CUIABÁ UNIDADE I, localizado na Rua Barão de Melgaço, nº 3367, Centro Norte, Município de Cuiabá-MT, mantido por RALV Cursos Técnicos EIRELI, com CNPJ: 34.631.088/0001-61. **DECISÃO:** Com fulcro no Processo nº 95/2020/SIPE-CEE/MT e no Parecer CEPS Nº 10/2021, aprovado em 9 de fevereiro de 2021, resolve **INDEFERIR** o pedido de Autorização para oferta do Curso de Educação Profissional Técnico em Enfermagem, Eixo Tecnológico Ambiente e Saúde.

ATO:016/2021-CEE/MT

INTERESSADO (A): ESCOLA TECNICA ESTADUAL DE EDUCAÇÃO PROFISSIONAL E TECNOLÓGICA DE SINOP, localizada na Avenida dos Flamboyants, esquina com a Avenida das Sibipirunas, S/Nº, Bairro: Jardim Jacarandás, Município de Sinop-MT, mantida pela Secretaria de Estado de Ciência, Tecnologia e Inovação - SECITECI. **DECISÃO:** Com fulcro nos Processos 51/2018/SIPE-CEE/MT e 529922/2019-CEE/MT e no Parecer CEPS Nº 8/2021, aprovado em 9 de fevereiro de 2021, resolve **CONVALIDAR, em Caráter Excepcional**, para fins de registro e Expedição de Diplomas dos discentes abaixo relacionados, concluintes do curso de Educação Profissional Técnico de Nível Médio em Agropecuária, Eixo Tecnológico Recursos Naturais, turma única, ofertado fora de sede no município de Peixoto de Azevedo/MT, pelo período de 01/08/2017 a 11/02/2019, pelo Programa Nacional Pronatec,

1. Ana Eloisa Silva Dos Santos
2. Aurea Beatriz Querino dos Santos
3. Brandon Augusto Lima Koch
4. Cristian Santos Oliveira
5. Douglas Dos Santos Silva
6. Eila Vital da Silva
7. Luana Lima da Silva
8. Luis Eduardo Sousa Assunção
9. Micaelly da Conceição Silva
10. Olegário Reginaldo Maciel
11. Viviane Brito de Souza

Conselho Estadual de Educação, em Cuiabá, MT, 10 de fevereiro de 2021.

**ANA MARIA DI RENZO
Presidente da CEPS-MT**

**ADRIANA TOMASONI
Presidente do CEE-MT**

Extrato de Homologação Chamada Pública A Secretaria de Estado de Educação de Mato Grosso, torna público a homologação da **Chamada Pública nº 001/2021**, realizada pela Câmara de Negócios da Alimentação Escolar (CNAE) do **município de Jangada/MT**, em estrita conformidade ao Edital e seus anexos. Nos termos da Resolução 26/2013/FNDE, Lei nº 11.947/2009, Lei 8.666/93, e IN nº 005/2019, para aquisição de gêneros alimentícios oriundos da agricultura familiar, que sagrou vencedor: **a)** Cooperativa Central Da Agricultura Familiar Da Baixada Cuiabana - Central Da Baixada Cuiabana, CNPJ: 21.267.189/0001-53. R\$ 172.477,01 **Ordenador de Despesa**, Vilma Vera Mendes, Jangada/MT/2021.

Extrato de Homologação Chamada Pública A Secretaria de Estado de Educação de Mato Grosso, torna pública a homologação da **Chamada Pública 001/2020**, realizado pela Câmara de Negócios da Alimentação Escolar do **Município de Matupá/MT**, em estrita conformidade estrita ao Edital e seus anexos. Nos termos da Resolução 26/2013/FNDE, Lei 11.947/2009, Lei 8.666/93, e IN n.º 005/2019, para aquisição de gêneros alimentícios, oriundos da Agricultura Familiar, para os seguintes **fornecedores:** **a)** COOPERNOVA - Cooperativa Agropecuária Mista Terra Nova LTDA., CNPJ n.º 24.702.037/0004-72. Valor Total Estimado R\$ 51.253,20, **b) fornecedor:** COOPERNOVA - Cooperativa Agropecuária Mista Terra Nova LTDA.; n.º CNPJ n.º: 24.702.037/0007-15, R\$ 53.076,10; **c)** Associação dos Pequenos Produtores Feirantes de Matupá, Osvaldo Turcatto- APPFMOT n.º CNPJ n.º: 06.220.086/0001-44, R\$ 237.358,10, **Ordenador de Despesa**, Cleunice Sandri, Matupá/MT/2021.

Extrato de Homologação Chamada Pública A Secretaria de Estado de Educação de Mato Grosso, Torna Pública A Homologação da **Chamada Pública Nº. 001/2021**, Realizado Pela Câmara De Negócios da Alimentação Escolar do **município de Querência/MT**, em estrita conformidade ao Edital e seus anexos. Nos termos da Resolução nº. 26/2013/FNDE, Lei nº. 11.947/2009, Lei nº. 8.666/1993, Decreto nº. 7.217/2006, e Instrução Normativa Nº 005/2019/GS/SEDUC, para os registros de preços de gêneros alimentícios oriundos da Agricultura Familiar, para os seguintes fornecedores: **Fornecedor:** Ko kohwire Suiá - CPF nº 012.578.751-08, R\$ 16.243,40 **Fornecedor:** Weratxi Suyá - CPF nº 038.874.001-52, R\$ 16.281,04, **Fornecedor:** Ndemberi Suiá - CPF nº 060.444.341-25, R\$ 16.285,90, **Fornecedor:** Yaiku Suya - e CPF nº 026.132.371-71, R\$ 16.211,13 **Fornecedor:** Idemar Jacó Klein - CPF 854.287.019-00, R\$ 19.973,22, **Fornecedor:** Ronaldo de Souza Castro - CPF nº 341.315.901-15, R\$ 19.999,80, **Fornecedor:** Kezia Dias de Souza, empresa do grupo formal, inscrita no CNPJ sob o nº 28.418.095/0001-87, R\$ 19.994,04, **Fornecedor:** COOPERQUER - Cooperativa Agropecuária de Querência, empresa do grupo formal, contendo 35 associados da agricultora familiar, CNPJ nº 11.201.581/0001-46, R\$ 12.975,42, **Ordenador de Despesa**, Luzirene Pereira Virissimo, Querência/MT/2021.

Extrato de Homologação Pregão A Secretaria de Estado de Educação de Mato Grosso, Torna Pública A Homologação do **Pregão Presencial 001/2021** - Realizado Pela Câmara De Negócios da Alimentação Escolar do **Município de Alta Floresta/MT**, em estrita conformidade estrita ao Edital e seus anexos. Nos termos da Resolução 06/2020/FNDE, Leis 10.520/2002, 8.666/1993 e Decreto 7.217/2006, e IN n.º 005/2019, para os registros de preços de gêneros alimentícios, para o seguinte vencedor: **a)** Rampazio e Rampazio LTDA - ME (Mercado Tradição) - CNPJ n.º 06.993.678/0001-07, R\$ 569.331,28, **b)** Mercado Araguaia - LTDA - ME (Mercado Araguaia) - CNPJ n.º 09.398.232/0001-14, R\$ 557.331,28, **c)** Francimar Lima de Souza - EPP (MERCADO MOREIRA) - CNPJ n.º 70.434.915/0001-90, R\$ 626.715,08, **Ordenador de Despesa** Joeli Dupim Carvalho Rodrigues, Alta Floresta/MT/2021.

Extrato de Homologação Pregão Presencial A Secretaria de Estado de Educação de Mato Grosso torna pública a Homologação do **Pregão Presencial 001/2021** realizado pela Câmara de Negócios da Alimentação escolar do **município de Colniza/MT**, em estrita conformidade estrita ao Edital e seus anexos. Nos termos da Resolução 06/2020/FNDE, Leis 10.520/2002, 8.666/1993 e Decreto 7.217/2006, e IN n.º 005/2019, para os registros de preços de gêneros alimentícios, para o seguinte vencedor: **a)** Colniza Com. de Alimentos e Dist. LTDA, CNPJ n.º 17.496.284/0001-51, R\$ 792.861,63, **Ordenador de Despesa**, Verediana Vieira Keller Polles, Colniza/MT/2021.

Extrato de Homologação Pregão Presencial A Secretaria de Estado de Educação de Mato Grosso, Torna Pública A Homologação do **Pregão Presencial 001/2021** - Realizado Pela Câmara de Negócios da Alimentação Escolar do **Município de Cotriguaçu/MT**, em estrita conformidade estrita ao Edital e seus anexos. Nos termos da Resolução 26/2013/FNDE, Leis 10.520/2002, 8.666/1993 e Decreto 7.217/2006, e IN n.º 005/2019, para os registros de preços de gêneros alimentícios, para o seguinte vencedor do certame: **a)** Mais Supermercado Comercio de Alimentos LTDA ME - CNPJ n.º 15.210.584/0001-05, R\$ 68.824,74, **b)** Cotriguaçu Alimentos E Comercio EIRELI ME - CNPJ nº 24.602.606/0001-65, R\$ 83.586,43, **Ordenador de Despesa**, Adauzira Rodrigues Coimbra Gallo, Cotriguaçu/MT/2021.

Extrato de Homologação Pregão Presencial A Secretaria De Estado De Educação de Mato Grosso, Torna Pública A Homologação do **Pregão Presencial 002/2021** - Realizado Pela Câmara de Negócios da Alimentação Escolar do **Município de Cotriguaçu/MT**, em estrita conformidade estrita ao Edital e seus anexos. Nos termos da Resolução 26/2013/FNDE, Leis 10.520/2002, 8.666/1993 e Decreto 7.217/2006, e IN n.º 005/2019, para os registros de preços de gêneros alimentícios, para o seguinte vencedor: **a)** JM Capeleto Representações LTDA ME CNPJ n.º 05.032.929/0001-16, R\$ 87.707,77, **Ordenador de Despesa**, Adauzira Rodrigues Coimbra Gallo, Cotriguaçu/MT/2021

Extrato de Homologação Pregão Presencial A Secretaria de Estado de Educação, de Mato Grosso, torna público a Homologação do **Pregão Presencial 001/2021** - realizado pela Câmara de Negócios da Alimentação escolar do **município de Nova Mutum/MT**, em estrita conformidade estrita ao Edital e seus anexos. Nos termos da Resolução 26/2013/FNDE, Leis 10.520/2002, 8.666/1993 e Decreto 7.217/2006, e IN n.º 005/2019, para os registros de preços de gêneros alimentícios, para o seguinte vencedores: **a)** Casa de Carnes Chapecó, CNPJ N.º: 07.980.187/0001-86, Representante, R\$ 645.515,35 **b)** Gramado Distribuidora e Comercio EIRELI - EPP, CNPJ N.º: 19.808.881/0001-08, **Ordenador de Despesa** Karen Regina Copini, Nova Mutum/MT/2021

Extrato de Homologação do Pregão Presencial A Secretaria de Estado de Educação de Mato Grosso, torna público a Homologação do **Pregão Presencial 001/2021** - realizado pela Câmara de Negócios da Alimentação escolar do **município de Rondonópolis/MT**, em estrita conformidade estrita ao Edital e seus anexos. Nos termos da Resolução 26/2013/FNDE, Leis 10.520/2002, 8.666/1993 e Decreto 7.217/2006, e IN n.º 005/2019, para os registros de preços de gêneros alimentícios, para os seguintes vencedores: **a)-** Al. Delvingaro - ME (Preço Certo Supermercado), inscrita no CNPJ/MF sob o nº 36.969.830/0001-79, R\$. 5.719.924,80; **b)-** Christian Santaro Rivelto Nakao - Me (Panificadora Flor Do Trigo) inscrita no CNPJ/MF sob o nº 10.301.310/0001-08, R\$.161.504,73; **c)-** J. Sodre Dos Santos Silva (J. Sodre Distribuidora) inscrita no CNPJ/MF sob o nº 03.349.265/0001-98, R\$.1.603.704,01; **d)-** Padaria Pao Doce Pao EIRELI (Pão Doce Pão) inscrita no CNPJ/MF sob o nº 24.504.020/0001-68, R\$.16.360,00, Ordenador de Despesas, Thacio Fagundes Vissicchio, Rondonópolis/MT/2021

Extrato De Contrato Chamada Pública A Secretária de Estado de Educação do Estado de Mato Grosso, no uso de suas atribuições, por intermédio da Câmara de Negócios da Alimentação Escolar do **Município de Nova Mutum/MT**, torna público o presente contrato, oriundo do **Pregão Presencial com RP n.º 002/2020**, Ata de Registro de Preços n.º 002/2021, segundo Resolução 26/2013/FNDE/PNAE, e legislação vigente, para aquisição de gêneros alimentícios, para compor a alimentação escolar do município de Nova Mutum/MT, **Contratante:** Escola Estadual Padre Johannes Berthold Henning, CNPJ: 08.296.740/001-29, **Contratada:** APREN Associação de Produtores Rurais do Entorno de Nova Mutum, CNPJ n.º 29.556.223/0001-11, R\$ 7.755,03, Nova Mutum/MT/2021

Extrato de Contrato Chamada Pública A Secretária de Estado de Educação do Estado de Mato Grosso, no uso de suas atribuições, por intermédio da Câmara de Negócios da Alimentação Escolar do **Município de Nova Mutum/MT**, torna público o presente contrato, oriundo do **Pregão Presencial com RP n.º 001/2020**, Ata de Registro de Preços n.º 001/2021, segundo Resolução 26/2013/FNDE/PNAE, e legislação vigente, para aquisição de gêneros alimentícios, para compor a alimentação escolar do município de Nova Mutum/MT, **Contratante:** Escola Estadual Rui Barbosa, CNPJ: 13.856.585/0001-98, **a)** Apren Associação De Produtores Rurais Do Entorno De Nova Mutum, CNPJ n.º 29.556.223/0001-11, R\$ 15.010,81, **b)** Coperrede- Cooperativa Regional de Prestação de Serviço E Solidariedade, CNPJ n.º 13.783.825/0002-52, R\$ 5.123,64, **Contratante:** Escola Estadual da Polícia Militar Tiradentes "Cel. Celso Henrique Souza Barbosa, CNPJ: 28.932.717/0001-90, **a)** Apren Associação De Produtores Rurais Do Entorno De Nova Mutum, CNPJ n.º 29.556.223/0001-11, R\$ 8.600,20, **b)** Coperrede- Cooperativa Regional De Prestação De Serviço E Solidariedade, CNPJ n.º 13.783.825/0002-52, R\$ 2.931,75, **Contratante:** Escola Estadual Virgílio Correa Filho, CNPJ: 10.364.873/0001-37, **a)** Apren Associação de Produtores Rurais do Entorno de Nova Mutum, CNPJ n.º 29.556.223/0001-11, R\$ 20.266,71, **Contratada:** Coperrede- Cooperativa Regional de Prestação de Serviço E Solidariedade, CNPJ n.º 13.783.825/0002-52, R\$ 6.989,33, **Contratante:** Escola Estadual Jose Aparecido Ribeiro, CNPJ: 07.508.969/0001-70, **a)** Apren Associação De Produtores Rurais Do Entorno De Nova Mutum, CNPJ n.º 29.556.223/0001-11, R\$ 33.971,67, **Contratada:** Coperrede- Cooperativa Regional De Prestação De Serviço E Solidariedade, CNPJ n.º 13.783.825/0002-52, R\$ 11.691,98, Nova Mutum/MT/2021

Extrato de Contrato Chamada Publica A Secretária de Estado de Educação, Esporte e Lazer do Estado de Mato Grosso, no uso de suas atribuições, por intermédio da Câmara de Negócios da Alimentação Escolar do **Município de Querência/MT**, torna público os presentes contratos, oriundos da **Chamada Pública n.º 001/2020**, em conformidade com a Resolução 26/2013/FNDE/PNAE, e legislação vigente, para aquisição de gêneros alimentícios, oriundos da agricultura familiar, para compor a alimentação escolar do município de Querência/MT, **Contratante:** Escola Estadual Querência **Contratado: a)** Idemar Jacó Klein - CPF 854.287.019-00, R\$ 2.400,85, **b)** Ronaldo de Souza Castro - CPF n.º 341.315.901-15, R\$ 4.580,64, **c)** Kezia Dias de Souza, empresa do grupo formal, inscrita no CNPJ sob o nº 28.418.095/0001-87, R\$ 6.981,49, **d)** COOPERQUER - Cooperativa Agropecuária de Querência, empresa do grupo formal, contendo

35 associados da agricultora familiar, CNPJ nº 11.201.581/0001-46, R\$ 1.558,75, **Contratante:** Escola Estadual 19 de Dezembro, **Contratado: a)** Idemar Jacó Klein - CPF 854.287.019-00, R\$ 3.143,83, **b)** Ronaldo de Souza Castro - CPF nº 341.315.901-15, R\$ 5.653,20, **c)** Kezia Dias de Souza, empresa do grupo formal, inscrita no CNPJ sob o nº 28.418.095/0001-87, R\$ 8.797,03, **d)** COOPERQUER - Cooperativa Agropecuária de Querência, empresa do grupo formal, contendo 35 associados da agricultora familiar, CNPJ nº 11.201.581/0001-46, R\$ 1.795,25, **Contratante:** Escola Estadual Coutinho União, **Contratado: a)** Idemar Jacó Klein - CPF 854.287.019-00, R\$ 2.090,99, **b)** Ronaldo de Souza Castro - CPF nº 341.315.901-15, R\$ 3.310,24, **c)** COOPERQUER - Cooperativa Agropecuária de Querência, empresa do grupo formal, contendo 35 associados da agricultora familiar, CNPJ nº 11.201.581/0001-46, R\$ 1.376,00, **Contratante:** Escola Estadual 20 de Março **a)** Idemar Jacó Klein - CPF 854.287.019-00, R\$ 1.135,96, **b)** Ronaldo de Souza Castro - CPF nº 341.315.901-15, R\$ 1.805,75, **c)** COOPERQUER - Cooperativa Agropecuária de Querência, empresa do grupo formal, contendo 35 associados da agricultora familiar, CNPJ nº 11.201.581/0001-46, R\$ 741,75, **Contratante:** Escola Estadual de Educação Básica Central Kisédjê, **Contratado: a)** Ko kohwire Suiá - CPF nº 012.578.751-08, R\$ 16.243,40, **b)** Weratxi Suyá - CPF nº 038.874.001-52, R\$ 16.281,04, **c)** Ndemberi Suia - CPF nº 060.444.341-25, R\$ 16.285,90, **d)** Yaiku Suya - e CPF nº 026.132.371-71, R\$ 16.211,13, Querência/MT/2021.

Extrato de Contrato Pregão Presencial A Secretária de Estado de Educação do Estado de Mato Grosso, no uso de suas atribuições, por intermédio da Câmara de Negócios da Alimentação Escolar do **Município de Araputanga/MT**, torna público o presente contrato, oriundo do **Pregão Presencial com RP n.º 001/2021**, Ata de Registro de Preços n.º 001/2021, segundo Resolução 26/2013/FNDE/PNAE, e legislação vigente, para aquisição de gêneros alimentícios, para compor a alimentação escolar do município de Araputanga/MT, **Contratante:** Escola Estadual Nossa Senhora de Fátima - **Contratada: a)** R.P. Otenio Mercado EPP, CNPJ n.º 07.225.561/0001-38, R\$ 36.250,00, **b)** Ideal Comercio de Produtos Alimentícios LTDA-ME, CNPJ: 14.186.642/0001-31, R\$ 27.992,38, **c)** Panificadora Rios LTDA, CNPJ: 01.887.827/0001-21, R\$ 2.484,00. **Contratante:** Escola Estadual Dr. Joaquim Augusto da Costa Marques. **Contratada: a)** R.P. Otenio Mercado EPP, CNPJ n.º 07.225.561/0001-38, R\$ 34.180,19, **b)** Ideal Comercio de Produtos Alimentícios LTDA-ME, CNPJ: 14.186.642/0001-31, R\$ 28.148,02, **c)** Panificadora Rios LTDA, CNPJ: 01.887.827/0001-21, R\$ 2.706,00, **Contratante:** Escola Estadual João Sato. **Contratada: a)** R.P. Otenio Mercado EPP, CNPJ n.º 07.225.561/0001-38, R\$ 278.842,05, **b)** Ideal Comercio de Produtos Alimentícios LTDA-ME, CNPJ: 14.186.642/0001-31, R\$ 82.837,61, **c)** Panificadora Rios LTDA, CNPJ: 01.887.827/0001-21, R\$ 33.104,00, **Contratante:** Escola Estadual Presidente Tancredo de Almeida Neves. **Contratada: a)** R.P. Otenio Mercado EPP, CNPJ n.º 07.225.561/0001-38, R\$ 10.591,35, **b)** Ideal Comercio de Produtos Alimentícios LTDA-ME, CNPJ: 14.186.642/0001-31, R\$ 8.175,59, **c)** Panificadora Rios LTDA, CNPJ: 01.887.827/0001-21, R\$ 724,00. **Contratante:** Escola Estadual Senador Teotônio Vilela - **Contratada: a)** R.P. Otenio Mercado EPP, CNPJ n.º 07.225.561/0001-38, R\$ 7.825,70, **b)** Ideal Comercio de Produtos Alimentícios LTDA-ME, CNPJ: 14.186.642/0001-31, R\$ 5.927,40, **c)** Panificadora Rios LTDA, CNPJ: 01.887.827/0001-21, R\$ 532,00.

Extrato de Contrato Pregão Presencial 002/2021 A Secretária de Estado de Educação do Estado de Mato Grosso, no uso de suas atribuições, por intermédio da Câmara de Negócios da Alimentação Escolar do **Município de Nova Mutum/MT**, torna público o presente contrato, oriundo do **Pregão Presencial com RP n.º 002/2021**, Ata de Registro de Preços n.º 002/2021, segundo Resolução 26/2013/FNDE/PNAE, e legislação vigente, para aquisição de gêneros alimentícios, para compor a alimentação escolar do município de Nova Mutum/MT, **Contratante:** Escola Estadual Escola Estadual Padre Johannes Berthold Henning, CNPJ: 08.296.740/001-29, **Contratada:** Celso Lazzaretti, CNPJ N.º: 34.434.933/0001-05 R\$ 96.613,26, Nova Mutum/2021.

Extrato de Homologação A Secretaria de Estado de Educação De Mato Grosso, torna pública a homologação da **Chamada Pública 001/2021**, realizado pela Câmara de Negócios da Alimentação Escolar do **Município de Arenópolis/MT**, em estrita conformidade estrita ao Edital e seus anexos. Nos termos da Resolução 06/2020/FNDE, Lei 11.947/2009, Lei 8.666/93, e IN n.º 005/2019, para aquisição de gêneros alimentícios, oriundos da Agricultura Familiar, para os seguintes fornecedores: a) Maria José de Souza Lima, CPF: 011.376.931-85 e RG: 1668718 SSP/MT, micro produtora individual de R\$: 123.791,88 b) Adelita Lemes Fernandes, CPF: 369.018.811 - 34 e RG: 0495302 - 9 SSP/MT, micro produtora individual R\$: 112.597,77, **Ordenador de Despesa**, Archangelo Rigonato zanutto, Arenópolis/MT/2021

AVISO DE EDITAL DO PREGÃO PRESENCIAL Nº 001/2021. A SECRETARIA DE ESTADO DE EDUCAÇÃO - SEDUC/MT, por intermédio da Câmara de Negócios de Alimentação Escolar do Município de NOVA BANDEIRANTES/MT, via PREGOEIRO OFICIAL designado e Conselho Deliberativo da Comunidade Escolar-CDCE, tornam público, para conhecimento de todos os interessados, que se acha aberto a Licitação na modalidade PREGÃO PRESENCIAL COM REGISTRO DE PREÇOS DE Nº 001/2021, do tipo MENOR PREÇO POR ITEM, objetivando o Registro de preços de gêneros alimentícios destinados à alimentação de alunos efetivamente matriculados nas duas Escolas Estaduais localizadas no Município de NOVA BANDEIRANTES/MT, em observância ao Programa de Alimentação Escolar - PNAE/FNDE, conforme descrito neste Edital e seus anexos, em conformidade com a Lei 10.520/2002; a Lei nº 8.666/93; Resolução nº 06 de 08 de maio de 2020 e a Instrução Normativa nº. 005/2019/GS/SEDUC/MT. CREDENCIAMENTO, RECEBIMENTO DAS PROPOSTAS DE PREÇO E DOCUMENTOS DE HABILITAÇÃO: Dia 26 de Fevereiro de 2021 às 08:00 h. INÍCIO DA SESSÃO, ABERTURA, CADASTRAMENTO DAS PROPOSTAS, DISPUTA DE PREÇOS E ANÁLISE DA DOCUMENTAÇÃO DE HABILITAÇÃO: Dia de 26 de FEVERERIO 2021 às 08:30 hs. APRESENTAÇÃO DAS AMOSTRAS: 01/03/2021, 08:00hs. LOCAL DA AUDIÊNCIA PÚBLICA: Assessoria Pedagógica do Município de Nova Bandeirantes Telefone: (66) 357218-76. AQUISIÇÃO DO EDITAL: Assessoria Pedagógica Email: nbt.ass.pedagogica@educacao.mt.gov.br PREGOEIRO (A) OFICIAL: Marcia Barbosa dos Santos Ferreira

SETASC**SECRETARIA DE ESTADO DE ASSISTÊNCIA SOCIAL E CIDADANIA****EXTRATO DE TERMO DE DOAÇÃO**

DOADOR: Estado de Mato Grosso, por intermédio da Secretaria de Estado de Assistência Social e Cidadania - SETASC

DONATÁRIA: Prefeitura Municipal de LAMBARI D'OESTE

OBJETO: Doação de 02 veículos automotores, 01 computador e 05 máquinas de costura, conforme descrição abaixo:

02 veículos automotores, sendo:

01 Uno Mille Economy 1.0 PLACA NJW1465 ANO/FAB 2010/2011 CHASSI 9BD15822AB6473196

01 Uno Mille Economy 1.0 PLACA OBK8412 ANO/FAB 2013/2013CHASSI 9BD15822AD6845625

01 computador, com as seguintes especificações técnicas: Monitor Philips 18,5 - computador Leader Smart II Dual Core - gabinete 4 baias tc6103- Bk Silver, placa mãe GIGABYTE Ga- G31m-esl2- processador Intel Dual Core E5400 2.7GHZ - memória de 2GB Ddrii 800GHZ - HD 160 DVD RW - leitor e cartões, teclado ABNT2- mouse óptico, caixa de som.

05 máquinas de costura, sendo:

01 Galoneira Industrial

03 Retas industriais

01 Overlock industrial

Data da Assinatura: 09 de fevereiro de 2021.

Assinam: ROSAMARIA FERREIRA DE CARVALHO - Secretária de Estado de Assistência Social e Cidadania - SETASC e Prefeito do Município.

Nº TERMO DOAÇÃO	MUNICIPIO	PREFEITO
11	LAMBARI D'OESTE	MARCELO VIEIRA VITORAZZI

ROSAMARIA FERREIRA DE CARVALHO
Secretária de Estado de Assistência Social e Cidadania

EXTRATO DE TERMO DE DOAÇÃO

DOADOR: Estado de Mato Grosso, por intermédio da Secretaria de Estado de Assistência Social e Cidadania - SETASC

DONATÁRIA: Prefeitura Municipal de DIAMANTINO

OBJETO: Doação de 03 veículos automotores, 01 computador e 05 máquinas de costura, conforme descrição abaixo:

03 veículos automotores, sendo:

01 Uno Mille Economy 1.0 PLACA NJV6455 ANO/FAB 2010/2011 CHASSI 9BD15822AB6473047

01 Uno Mille Economy 1.0 PLACA OBL4062 ANO/FAB 2013/2013CHASSI 9BD15822ad6844327

01 Uno Mille Economy 1.0 PLACA OBL3732 ANO/FAB 2013/2013CHASSI 9BD15822AD6845609

01 computador, com as seguintes especificações técnicas: Monitor Philips 18,5 - computador Leader Smart II Dual Core - gabinete 4 baias tc6103- Bk Silver, placa mãe GIGABYTE Ga- G31m-esl2- processador Intel Dual Core E5400 2.7GHZ - memória de 2GB Ddrii 800GHZ - HD 160 DVD RW - leitor e cartões, teclado ABNT2- mouse óptico, caixa de som.

05 máquinas de costura, sendo:

01 Galoneira Industrial

03 Retas industriais

01 Overlock industrial

Data da Assinatura: 09 de fevereiro de 2021.

Assinam: ROSAMARIA FERREIRA DE CARVALHO - Secretária de Estado de Assistência Social e Cidadania - SETASC e Prefeito do Município.

Nº TERMO DOAÇÃO	MUNICIPIO	PREFEITO
12	DIAMANTINO	MANOEL LOUREIRO NETO

ROSAMARIA FERREIRA DE CARVALHO
Secretária de Estado de Assistência Social e Cidadania

EXTRATO DE TERMO DE DOAÇÃO

DOADOR: Estado de Mato Grosso, por intermédio da Secretaria de Estado de Assistência Social e Cidadania - SETASC

DONATÁRIA: Prefeitura Municipal de SAPEZAL

OBJETO: Doação de 02 veículos automotores, 01 computador e 05 máquinas de costura, conforme descrição abaixo:

02 veículos automotores, sendo:

01 Uno Mille Economy 1.0 PLACA NJW2025 ANO/FAB 2010/2011 CHASSI 9BD15822AB6472840

01 Uno Mille Economy 1.0 PLACA OBL3952 ANO/FAB 2013/2013CHASSI 9BD15822AD6845308

01 computador, com as seguintes especificações técnicas: Monitor Philips 18,5 - computador Leader Smart II Dual Core - gabinete 4 baias tc6103- Bk Silver, placa mãe GIGABYTE Ga- G31m-esl2- processador Intel Dual Core E5400 2.7GHZ - memória de 2GB Ddrii 800GHZ - HD 160 DVD RW - leitor e cartões, teclado ABNT2- mouse óptico, caixa de som.

05 máquinas de costura, sendo:

01 Galoneira Industrial

03 Retas industriais

01 Overlock industrial

Data da Assinatura: 09 de fevereiro de 2021.

Assinam: ROSAMARIA FERREIRA DE CARVALHO - Secretária de Estado de Assistência Social e Cidadania - SETASC e Prefeito do Município.

Nº TERMO DOAÇÃO	MUNICIPIO	PREFEITO
06	SAPEZAL	VALCIR CASAGRANDE

ROSAMARIA FERREIRA DE CARVALHO
Secretária de Estado de Assistência Social e Cidadania

SES

SECRETARIA DE ESTADO DE SAÚDE

AUTORIZAÇÃO

A COORDENADORIA DE VIGILÂNCIA SANITÁRIA/SUPERINTENDÊNCIA DE VIGILÂNCIA EM SAÚDE - MT, de acordo com a Portaria nº 143/SES/GS/2002, D.O.E de 25/10/02, p. 30, **CONCEDE** Registro/Autorização ao (s) estabelecimento (s), que abaixo menciona, para as **atividades: Adquirir/Armazenar/Dispensar medicamentos à base de substâncias Retinóicas, de uso sistêmico.** Registrada. Publicada. Cumpra-se. Cuiabá-MT, 11 de fevereiro de 2021.

Marcos Roberto Arcanjo Dias
Coordenador de Vigilância Sanitária e Saúde do Trabalhador
(Original assinado)

Protocolo nº 407.11305.2021.32 - Autorização nº 1972.11305/2020/0001FARM/DROG. Razão Social: J F da Silva de Oliveira Estabelecimento: Drogeria Biofarma CNPJ: 31.240.642/0001-91 Endereço: Rua Pérola, 03 Bairro: Bom Jesus CEP: 78595-000 Município: Apicás - MT.

AUTORIZAÇÃO

A COORDENADORIA DE VIGILÂNCIA SANITÁRIA/SUPERINTENDÊNCIA DE VIGILÂNCIA EM SAÚDE - MT, de acordo com a Portaria nº 142/SES/GS/2002, D.O. E de 25/10/02, p. 30, **CONCEDE** Registro/Autorização ao (s) estabelecimento (s), que abaixo menciona, para as atividades: Adquirir/Armazenar/Dispensar medicamento misoprostol.

Registrada. Publicada. Cumpra-se.
Cuiabá-MT, 11 de fevereiro de 2021.

Marcos Roberto Arcanjo Dias
Coordenador de Vigilância Sanitária e Saúde do Trabalhador
(Original assinado)

Processo nº 992.2905.2021.33 - Autorização nº 12282.2905/2020/0001. Razão Social: Sociedade Hospitalar Saúde LTDA Estabelecimento: Hospital São Lucas CNPJ nº 02.490.217/0001-52 Endereço: Av dos Beija Flores nº 104 N Bairro: Módulo 04 CEP: 78320-000 Município: Juína - MT.

AUTORIZAÇÃO

A COORDENADORIA DE VIGILÂNCIA SANITÁRIA/SUPERINTENDÊNCIA DE VIGILÂNCIA EM SAÚDE - MT, de acordo com a Portaria nº 142/SES/GS/2002, D.O. E de 25/10/02, p. 30, **CONCEDE** Registro/Autorização ao (s) estabelecimento (s), que abaixo menciona, para as atividades: Adquirir/Armazenar/Dispensar medicamento misoprostol.

Registrada. Publicada. Cumpra-se.
Cuiabá-MT, 11 de fevereiro de 2021.

Marcos Roberto Arcanjo Dias
Coordenador de Vigilância Sanitária e Saúde do Trabalhador
(Original assinado)

Processo nº 661.2872.2021.33 - Autorização nº 11147.2872/2020/0001. Razão Social: Consórcio Intermunicipal de Saúde do Médio Araguaia Estabelecimento: Hospital Regional de Água Boa CNPJ nº 02.427.361/0001-44 Endereço: Rua 16 nº 150 Bairro: Centro II CEP: 78635-000 Município: Água Boa - MT.

SECRETARIA DE ESTADO DE SAÚDE
COORDENADORIA DE CONTRATOS - CCTR/SES/MT

EXTRATO DO SEGUNDO TERMO ADITIVO AO CONTRATO Nº 095/2020/SES/MT - DISPENSA DE LICITAÇÃO Nº 049/2020

CONTRATANTE: SECRETARIA DE ESTADO DE SAÚDE/SES/MT - Representada pela Secretário GILBERTO GOMES DE FIGUEIREDO **CONTRATADA: MEDIAL BRASIL GESTÃO MÉDICO HOSPITALAR LTDA.**

Representada por: HILTON RINALDO SALLES PICCELLI.

OBJETO: "Contratação Emergencial De Pessoa Jurídica Para Prestação De Serviços De Gerenciamento Técnico, Administrativo, Fornecimento De Recursos Humanos, Recursos Materiais, Medicamentos, Insumos Farmacêuticos, Sem Equipamentos De Uti, Incluindo Prestação De Serviços Médicos De Nefrologia Com Os Equipamentos Para Diálise E Insumos, Para 10 (Dez) Leitos De Tipo Adulto De (Uti) Unidade De Terapia Intensiva No Âmbito Do Hospital Estadual Santa Casa" **O presente termo aditivo tem como objeto "ACRESCE o valor total do contrato em 10,03% (Reequilíbrio Econômico Financeiro) do contrato 095/2020/SES/MT, em conformidade com a Clausula Décima Quinta - Da Alteração do Contrato, nos termos do art. 65, inciso II, alínea d, da Lei 8.666/93".**

DOTAÇÃO ORÇAMENTÁRIA: UO: 21601; Projeto: 2515, Elemento: 33.90.39; Fonte: 112-134-312.

VALOR DO TERMO ADITIVO: R\$ 231.876,54 (duzentos e trinta e um mil, oitocentos e setenta e seis reais e cinquenta e quatro centavos).

DATA DE ASSINATURA: 09/02/2021.

SECRETARIA DE ESTADO DE SAÚDE
COORDENADORIA DE CONTRATOS - CCTR/SES/MT

EXTRATO DO PRIMEIRO TERMO ADITIVO AO CONTRATO Nº 049/2020/SES/MT - DISPENSA DE LICITAÇÃO Nº 019/2020
CONTRATANTE: SECRETARIA DE ESTADO DE SAÚDE/SES/MT - Representada pela Secretário GILBERTO GOMES DE FIGUEIREDO **CONTRATADA: MEDIAL BRASIL GESTÃO MÉDICO HOSPITALAR LTDA.**

Representada por: HILTON RINALDO SALLES PICCELLI.

OBJETO: "Contratação Emergencial De Pessoa Jurídica Para Prestação De Serviços De Gerenciamento Técnico, Administrativo, Fornecimento De Recursos Humanos, Recursos Materiais, Equipamentos, Medicamentos E Insumos Farmacêuticos E Outros Necessários Para O Funcionamento De 10 (Dez) Leitos De Tipo Adulto De (Uti) Unidade De Terapia Intensiva No Âmbito Do Hospital Estadual Santa Casa" **O presente termo aditivo tem como objeto "ACRESCE o valor total do contrato em 10,03% (Reequilíbrio Econômico Financeiro) do contrato 049/2020/SES/MT, em conformidade com a Clausula Décima Quinta - Da Alteração do Contrato, nos termos do art. 65, inciso II, alínea d, da Lei 8.666/93".**

DOTAÇÃO ORÇAMENTÁRIA: UO: 21601; Projeto: 2515, Elemento: 33.90.39; Fonte: 112-134-312.

VALOR DO TERMO ADITIVO: R\$ 306.195,84 (trezentos e seis mil, cento e noventa e cinco reais e oitenta e quatro centavos).

DATA DE ASSINATURA: 09/02/2021.

DISPENSA DE LICITAÇÃO Nº 136/2020

RECONHEÇO a contratação de serviços por meio de Dispensa de Licitação, considerando a orientação exposta no Parecer Jurídico nº 3.265/SGAC/PGE/2020 às fls. 622/649 e no Parecer Jurídico nº 198/SGAC/PGE/2021 às fls. 880/893, fundamentado no Artigo 4º H da Lei 13.979/2020 e Decreto Estadual nº. 407/2020, bem como, os documentos acostados aos autos.

PROCESSO: 379800/2020

OBJETO: "Contratação de empresa especializada na prestação de serviços médicos na especialidade de Infectologia, por meio de profissionais tecnicamente qualificados nessas especialidades, com realização de procedimentos, consultas exames e disponibilização de equipamentos", a fim de atender ao Hospital Metropolitano de Várzea Grande, todos sob a gestão da Secretaria de Estado de Saúde de Mato Grosso".

VALOR TOTAL: R\$ 1.704.800,00

DESPESA: 33.90.39

FONTE: 112/134/312/334/240

Ratifico a dispensa de licitação em consonância com a JUSTIFICATIVA apresentada, nos termos do art. 24, inciso IV, da Lei 8.666/93 e alterações posteriores.

Cuiabá-MT, 09 de fevereiro de 2021.

GILBERTO GOMES DE FIGUEIREDO
Secretário de Estado de Saúde / SES-MT
Original assinado nos autos

DISPENSA DE LICITAÇÃO 117/2020

RECONHEÇO a contratação de serviços por meio de Dispensa de Licitação, considerando a orientação exposta no Parecer Jurídico nº 3.453/SGAC/PGE/2020, às fls. 405/432, fundamentado no Artigo 4º H da Lei 13.979/2020 e Decreto Estadual nº. 407/2020, bem como, os documentos acostados aos autos.

PROCESSO: 304239/2020

OBJETO: "Contratação emergencial" de pessoa jurídica para aquisição de enxoval hospitalar - lençóis sem elástico e instalação de cortina em vinil para divisória hospitalar, visando atender o Hospital Regional Cáceres"

VALOR: R\$ 178.733,00

DESPESA: 33.90.30

FONTE: 134/112/312

Ratifico a dispensa de licitação em consonância com a JUSTIFICATIVA apresentada, nos termos do art. 4º da Lei 13.979/2020 e alterações posteriores.

Cuiabá-MT, 27 de janeiro de 2021.

GILBERTO GOMES DE FIGUEIREDO
Secretário de Estado de Saúde / SES-MT
Original assinado nos autos

**SECRETARIA DE ESTADO DE SAÚDE
COORDENADORIA DE CONTRATOS - CCTR/SES/MT**

EXTRATO DO CONTRATO Nº 008/2021/SES/MT - PREGÃO ELETRÔNICO Nº 124/2020 - ATA DE REGISTRO DE PREÇO Nº 135/2020

CONTRATANTE: SECRETARIA DE ESTADO DE SAÚDE/SES/MT - Representada pela Secretária DANIELLE PEDROSO DIAS CARMONA BERTUCINI.

CONTRATADA: ACCORD FARMACÊUTICA LTDA - Representada **ABHISHEK BANERJEE**.

OBJETO: "Aquisição de medicamento, para atender a Secretaria de Estado de Saúde - SES/MT"

DOTAÇÃO ORÇAMENTÁRIA: UO: 21601; Elemento: 33.90.30; Fonte: 312
VIGÊNCIA: 06 (seis) meses, tendo início em 07/01/2021 e término em 06/07/2021.

VALOR DO CONTRATO: R\$ 9.063,70 (nove mil, sessenta e três reais e setenta centavos).

DATA DE ASSINATURA: 07/01/2021.

**RESULTADO FINAL DE LICITAÇÃO
PREGÃO ELETRÔNICO N. 002/2021
Processo n.º 76741/2020**

A SECRETARIA DE ESTADO DE SAÚDE DE MATO GROSSO, através de sua Pregoeira, nomeada pela Portaria Conjunta n. 02/2021/SEPLAG/SES publicada em 14/01/2021, torna público o resultado da licitação em epígrafe, cuja sessão ocorrerá nos dias 25/01/2021 ao dia 03/02/2021, sendo o objeto "**Registro de Preço para eventual aquisição de material médico-hospitalar de forma a atender todas as unidades de saúde da Secretaria de Estado de Saúde de Mato Grosso - LISTA XI**". Nos seguintes termos:

EMPRESA VENCEDORA	LOTE	QTD	UND	MARCA	VALOR UNITÁRIO R\$	VALOR TOTAL R\$
MAXLAB PRODUTOS PARA DIAGNOSTICOS E PESQUISAS LTDA, CNPJ/CPF: 04.724.729/0001-61	01	4	CX	PROBAC	R\$ 310,00	R\$ 1.240,00
	02	4	CX	PROBAC	R\$ 310,00	R\$ 1.240,00
	03	4	CX	PROBAC	R\$ 310,00	R\$ 1.240,00
	04	4	CX	PROBAC	R\$ 310,00	R\$ 1.240,00
	05	4	CX	PROBAC	R\$ 310,00	R\$ 1.240,00
	06	4	CX	PROBAC	R\$ 310,00	R\$ 1.240,00
	08	4	CX	PROBAC	R\$ 310,00	R\$ 1.240,00
	09	4	CX	PROBAC	R\$ 310,00	R\$ 1.240,00
	10	4	CX	PROBAC	R\$ 310,00	R\$ 1.240,00
	11	4	CX	PROBAC	R\$ 310,00	R\$ 1.240,00
	12	4	CX	PROBAC	R\$ 310,00	R\$ 1.240,00
	13	4	FR	PROBAC	R\$ 310,00	R\$ 1.240,00
		26	2	FR	EXODO	R\$ 27,07
	27	5	FR	NEON	R\$ 35,21	R\$ 176,05
	29	4		DINAMICA	R\$ 17,39	R\$ 69,56
	43	12	FR	NEON	R\$ 61,14	R\$ 733,68
	44	2	FR	NEON	R\$ 42,45	R\$ 84,90

	45	3	FR	NEON	R\$ 34,44	R\$ 103,32
	46	2	FR	NEON	R\$ 48,06	R\$ 96,12
	70	4	UND	RICHARDS	R\$ 20,00	R\$ 80,00
	71	2	UND	ABC	R\$ 18,80	R\$ 37,60
	72	4	UND	ABC	R\$ 19,32	R\$ 77,28
	74	2	UND	ABC	R\$ 12,49	R\$ 24,98
	75	2	UND	ABC	R\$ 25,99	R\$ 51,98
	76	4	UND	ABC	R\$ 27,08	R\$ 108,32
	77	4	UND	ABC	R\$ 45,63	R\$ 182,52
	81	4	UND	ABC	R\$ 58,91	R\$ 235,64
	82	4	UND	ABC	R\$ 58,99	R\$ 235,96
	85	9	UND	ABC	R\$ 29,54	R\$ 265,86
KIENTRO BRASIL LTDA, CNPJ/CPF: 19.717.870/0001-04	49	5	UND	FAMI	R\$ 76,59	R\$ 382,95
ENDOGERAIS EQUIPAMENTOS MEDICOS LTDA, CNPJ/CPF: 08.697.852/0001-91	50	5	UND	FAMI	R\$ 30,08	R\$ 150,40
AD INSTRUMENTOS CIRURGICOS IMPORTACAO E EXPORTACAOLTDA, CNPJ/CPF: 06.276.904/0001-20	51	14	UND	AD	R\$ 11,90	R\$ 166,60
	53	04	UND	AD	R\$ 720,00	R\$ 2.880,00
	63	04	UND	AD	R\$ 300,00	R\$ 1.200,00
AGNUS COMERCIO DE MAQUINAS E EQUIPAMENTOS EIRELI, CNPJ/CPF: 14.676.091/0001-94,	86	4	UND	ABC	R\$ 138,09	R\$ 552,36

DESERTOS: 07, 20,23, 24, 33, 47 ,58, 59, 83 e 93.

FRACASSADOS: 14, 15, 16, 17, 18, 19, 21, 22, 25, 28, 30, 31, 32, 34, 35, 36, 37, 38, 39, 40, 41, 42, 48, 52, 54, 55, 56, 57, 60, 61, 62, 64, 65, 66, 67, 68, 69, 73, 78, 79, 80, 84, 87, 88, 89, 90, 91 e 92.

Cuiabá-MT, 08 de fevereiro de 2021.

KELLY FERNANDA GONÇALVES
Pregoeira Oficial - SES/MT
(Original Assinado nos Autos)

**TERMO DE HOMOLOGAÇÃO
PREGÃO ELETRÔNICO Nº 002/2021**

O SECRETÁRIO DE ESTADO DE SAÚDE DE MATO GROSSO, no uso de suas atribuições **HOMOLOGA** o resultado do procedimento licitatório Pregão Eletrônico n. 002/2021, processo n. **76741/2020**, cujo objeto consiste na "**Registro de Preço para eventual aquisição de material médico-hospitalar de forma a atender todas as unidades de saúde da Secretaria de Estado de Saúde de Mato Grosso - LISTA XI**".

Cuiabá-MT, 08 de fevereiro de 2021.

GILBERTO GOMES DE FIGUEIREDO
Secretário de Estado de Saúde
(Original Assinado nos Autos)

**RESULTADO FINAL DE LICITAÇÃO
PREGÃO ELETRÔNICO N. 003/2021
Processo n. ° 380851/2020**

A SECRETARIA DE ESTADO DE SAÚDE DE MATO GROSSO, através de sua Pregoeira, nomeada pela Portaria n. 310/2020/GBSES publicada em 08/09/2020, torna público o resultado da licitação em epígrafe, cuja sessão ocorreu no dia 02/02/2021, sendo o objeto "Repetição do Pregão Nº. 074/2020 para os Lotes 01,02,03 e 05 - Registro de Preço para futura e eventual Aquisição de Material de Consumo (Seringas) para campanhas de vacinação do Estado para atender a Coordenadoria de Vigilância Epidemiológica suprimindo as necessidades das Centrais Estaduais e Regionais de Rede de Frio da Gerência do Programa Estadual de Imunização". Nos seguintes termos:

EMPRESA VENCEDORA	ITEM	UNID.	QTD	MARCA	VALOR UNITÁRIO R\$	VALOR TOTAL R\$
BIOTECH LOGISTICA LTDA-EPP CNPJ: 21.382.943/0001-04	01	Un	2.000.000	GLobalX	R\$ 0,44	R\$ 880.000,00
	02	Un	2.500.000	GLobalX	R\$ 0,44	R\$ 1.100.000,00
	03	Un	3.500.000	GLobalX	R\$ 0,45	R\$ 1.575.000,00
GEORGINI PRODUTOS HOSPITALARES EIRELI CNPJ 10.596.721/0001-60	05	Un	3.000000	SR/SR	R\$ 0,28	R\$ 252.000,00

Cuiabá-MT, 15 de fevereiro de 2021.

KELLY FERNANDA GONÇALVES
Pregoeira Oficial - SES/MT
(Original Assinado nos Autos)

**TERMO DE HOMOLOGAÇÃO
PREGÃO ELETRÔNICO Nº 003/2021**

O SECRETÁRIO DE ESTADO DE SAÚDE DE MATO GROSSO, no uso de suas atribuições **HOMOLOGA** o resultado do procedimento licitatório Pregão Eletrônico n. 074/2020, processo n. **380851/2020**, cujo objeto consiste no "Repetição do Pregão Nº. 074/2020 para os Lotes 01,02,03 e 05 - Registro de Preço para futura e eventual Aquisição de Material de Consumo (Seringas) para campanhas de vacinação do Estado para atender a Coordenadoria de Vigilância Epidemiológica suprimindo as necessidades das Centrais Estaduais e Regionais de Rede de Frio da Gerência do Programa Estadual de Imunização".

Cuiabá-MT, 15 de fevereiro de 2021.

GILBERTO GOMES DE FIGUEIREDO
Secretário de Estado de Saúde
(Original Assinado nos Autos)

**RESULTADO FINAL DE LICITAÇÃO
PREGÃO ELETRÔNICO N. 005/2021
Processo n. ° 319321/2020**

A SECRETARIA DE ESTADO DE SAÚDE DE MATO GROSSO, através de sua Pregoeira, nomeada pela Portaria n. 310/2020/GBSES publicada em 08/09/2020, torna público o resultado da licitação em epígrafe, cuja sessão ocorreu no dia 09/02/2021, sendo o Objeto: "Repetição do Pregão Eletrônico Nº. 072/2020 - Lote 01- Aquisição de material permanente de refrigeração (Câmaras frias, Freezer)". Nos seguintes termos:

EMPRESA VENCEDORA	ITEM	UNID.	QTD	MARCA	VALOR UNITÁRIO R\$	VALOR TOTAL R\$
J.L. DO B. GUIMARÃES - JBX PRODUTOS EIRELI ME CNPJ: 15.733417/0001-30	01	Un	24	CONSUL/CHB53EB	R\$ 2.645,83	R\$ 63.500,00
VALOR TOTAL						63.500,00

Cuiabá-MT, 15 de fevereiro de 2021.

KELLY FERNANDA GONÇALVES
Pregoeira Oficial - SES/MT
(Original Assinado nos Autos)

**TERMO DE HOMOLOGAÇÃO
PREGÃO ELETRÔNICO Nº 005/2021**

O SECRETÁRIO DE ESTADO DE SAÚDE DE MATO GROSSO, no uso de suas atribuições **HOMOLOGA** o resultado do procedimento licitatório Pregão Eletrônico n. 005/2021, processo n. **319321/2020**, cujo objeto consiste no "Repetição do Pregão Eletrônico Nº. 072/2020 - Lote 01- Aquisição de material permanente de refrigeração (Câmaras frias, Freezer)".

Cuiabá-MT, 15 de fevereiro de 2021.

GILBERTO GOMES DE FIGUEIREDO
Secretário de Estado de Saúde
(Original Assinado nos Autos)

**AVISO DE REABERTURA DE LICITAÇÃO
PREGÃO ELETRÔNICO Nº 035/2020/SES/MT
Processo n. 133591/2020**

A Secretaria de Estado de Saúde do Estado de Mato Grosso torna público a reabertura da sessão do pregão em epígrafe, cujo objeto consiste na "Contratação de empresa especializada na prestação de serviços médicos por meio de profissionais tecnicamente qualificados em diversas especialidades, Clínica Médica, Urgência e Emergência, Ortopedia e Traumatologia, Cirurgia Pediátrica, Pneumologista por meio de profissionais tecnicamente qualificados nessas especialidades, com realização de procedimentos, consultas, exames, visando atender às unidades hospitalares regionais de Alta Floresta, Cáceres, Colíder, Sinop, Sorriso, Rondonópolis, ao Hospital Estadual Santa Casa e ao Hospital Metropolitano de Várzea Grande". No dia **17/02/2021** partir das 09h00min no (horário de Brasília), para convocação das licitantes remanescentes dos lotes 11,14,18 e 19, devido a recusa da primeira classificada em assinar o contrato. O Edital e Adendo está disponível no Portal de Aquisições (link:www.comprasgovernamentais.gov.br), onde foi realizada a sessão pública e será reaberta e todas as operações relativas ao certame. E no site da Secretaria de Estado de Saúde Link: <http://www.saude.mt.gov.br/licitacao-editais>. Contato: E-mail pregao@ses.mt.gov.br e (65) 3613-5410 - Coordenadoria de Aquisições.

Cuiabá-MT, 15 de fevereiro de 2021.

Kelly Fernanda Gonçalves
Pregoeiro Oficial SES/MT
Original assinado nos autos

PORTARIA Nº 060/2021/GBSES

O SECRETÁRIO DE ESTADO DE SAÚDE, no uso de suas atribuições, que lhe são conferidas pelos artigos 69 e 75, §1º da Lei Complementar nº 207, de 29/12/2004, alterada pelas Leis Complementares nº 213, de 09/07/2005 e 550 de 27/11/2014.

Considerando a solicitação de prorrogação de prazo, formulada e fundamentada pela Comissão Processante do Processo Administrativo Disciplinar nº 012/2018, devidamente fundamentado;

Considerando os Princípios do Contraditório e da Ampla Defesa, com fulcro no art. 5º, inciso LV da Constituição Federal.

RESOLVE:

Art. 1º Manter os atuais membros da Comissão Processante designados pela Portaria Conjunta nº 324/2018/CGE-COR/SES publicado o Extrato da referida Portaria no Diário Oficial nº 27376 de 31/10/2018, recomposta pela Portaria nº 444/2020/GBSES em 25/11/2020, para dar continuidade aos trabalhos do Processo Administrativo Disciplinar supracitado.

Art. 2º Conceder o prazo de 60 (sessenta) dias, com efeitos a partir de 10 de fevereiro de 2021, para a conclusão do referido Processo Administrativo Disciplinar;

Art. 4º Convalidar os atos até a presente data.

Art. 5º Esta Portaria entra em vigor na data de sua publicação.

Registre-se, publique-se e CUMPRA-SE.

Cuiabá-MT, 10 de fevereiro de 2021.

GILBERTO GOMES DE FIGUEIREDO
Secretário de Estado de Saúde

PORTARIA Nº 061/2021/GBSES

O SECRETÁRIO DE ESTADO DE SAÚDE, no uso de suas atribuições, que lhe são conferidas pelos artigos 69 e 75, §1º da Lei Complementar nº 207, de 29/12/2004, alterada pelas Leis Complementares nº 213, de 09/07/2005 e 550 de 27/11/2014.

Considerando a solicitação de prorrogação de prazo, formulada e fundamentada pela Comissão Processante do Processo Administrativo Disciplinar nº 009/2018, devidamente fundamentado;

Considerando os Princípios do Contraditório e da Ampla Defesa, com fulcro no art. 5º, inciso LV da Constituição Federal.

RESOLVE:

Art. 1º Manter os atuais membros da Comissão Processante designados pela Portaria Conjunta nº 321/2018/CGE-COR/SES, publicado o Extrato da referida Portaria no Diário Oficial nº 27376 de 31/10/2018, recomposta pela Portaria nº 475/2020/GBSES, para dar continuidade aos trabalhos do Processo Administrativo Disciplinar supracitado.

Art. 2º Conceder o prazo de 60 (sessenta) dias, com efeitos a partir de 05 de fevereiro de 2021, para a conclusão do referido Processo Administrativo Disciplinar;

Art. 4º Convalidar os atos até a presente data.

Art. 5º Esta Portaria entra em vigor na data de sua publicação.

Registre-se, publique-se e CUMPRA-SE.

Cuiabá-MT, 11 de fevereiro de 2021.



GILBERTO GOMES DE FIGUEIREDO
Secretário de Estado de Saúde

EXTRATO DA PORTARIA Nº 062/2021/GBSES

O SECRETÁRIO DE ESTADO DE SAÚDE no uso das atribuições que lhe são conferidas pelo artigo 99 da Lei Complementar nº 207/2004; Considerando o teor da decisão proferida no processo administrativo disciplinar - Portaria nº 053/2019/GBSES de 09/04/19. **RESOLVE:** Art. 1º Homologar o Relatório do Processo Administrativo Disciplinar nº 010/2019, acostado às folhas 152/159 e determino o cumprimento das recomendações contidas no Parecer de Corregedoria CGE nº 090/2020; Art. 2º ABSOLVER a servidora S.S.C.V., nos termos delineados no referido relatório, quanto às infrações e descumprimento das normas legais e regulamentares, descritas no artigo 143, incisos I e II e artigo 159, incisos IV e XII, da Lei Complementar nº 04/1990; Art. 3º CONDENAR a servidora S.S.C.V., nos termos delineados no referido relatório, com penalidade de SUSPENSÃO de 45 (quarenta e cinco) dias quanto à infração descrita no inciso III do artigo 143, da Lei Complementar nº 04/1990, por reincidências de infrações, conforme disciplina o artigo 157 da Lei Complementar nº 04/1990, devendo a penalidade de suspensão ser convertida em multa, na base de 50% (cinquenta por cento) por dia de vencimento ou remuneração, ficando a servidora obrigada a permanecer em serviço, diante do que estabelece o § 2º do referido artigo; Art. 4º Encaminhamento à Superintendência de Gestão de Pessoas, para cálculo e DESCONTO da verba de gratificação, recebida indevidamente pela servidora S.S.C.V., no período de 13/10/2016 a 12/04/2019, nos moldes do artigo 66, §1º da Lei Complementar nº 04/1990; Art. 5º Proceda-se a ciência da servidora e seus patronos da decisão e após o encaminhamento à Superintendência de Gestão de Pessoas e após as providências cabíveis; Art. 6º Esta Portaria entra em vigor na data de sua publicação. Registre-se. Publique-se. Cumpra-se. Cuiabá, 11 de fevereiro de 2021. **GILBERTO GOMES FIGUEIREDO**, Secretário de Estado de Saúde.

PORTARIA Nº 064/2021/GBSES

O SECRETÁRIO DE ESTADO DE SAÚDE no uso de suas atribuições que lhes são conferidas pelos artigos 69 da Lei Complementar nº 207, alterada pelas Leis Complementares nº 213/2005 e 550/2014;

Considerando o Processo Administrativo Disciplinar nº 011/2015 protocolado sob nº 377363/2015, instaurado pela Portaria nº 587/2015/CGE-COR/SES;

Considerando o Parecer de Corregedoria n.º 110/2020, fls. 376/378 dos autos;

Considerando a Decisão exarada na fls. 382;

Considerando o Princípio do Contraditório e da Ampla Defesa, com fulcro no art. 5º, inciso LV da Constituição Federal;

RESOLVE:

Art. 1º Determinar o arquivamento dos autos face a prescrição da pretensão punitiva em conformidade com o artigo 107 da lei complementar 207/2004.

Art. 2º Proceda-se a ciência do servidor e seus patronos da decisão e após o encaminhamento à Superintendência de Gestão de Pessoas, para as providências cabíveis;

Art. 3º Esta Portaria entra em vigor na data de sua publicação.

Registre-se. Publique-se. Cumpra-se.

Cuiabá-MT, 11 de fevereiro de 2021.

(original assinado)

GILBERTO GOMES DE FIGUEIREDO
Secretário de Estado de Saúde

RESOLUÇÃO CIB/MT AD REFERENDUM N.º 08 DE 12 DE FEVEREIRO DE 2021.

Dispõe sobre a operacionalização, distribuição, armazenamento e aplicação das vacinas Sinovac/Butantan (CoronaVac) contra a Covid-19, no âmbito do Estado de Mato Grosso, provenientes da quarta remessa (Etapa 4 - Fase 1) advinda do Programa Nacional de Imunizações - PNI do Ministério da Saúde.

A COMISSÃO INTERGESTORES BIPARTITE DO ESTADO DE MATO GROSSO - CIB/MT, no uso de suas atribuições legais e considerando:

I - A Lei n.º 13.979, de 6 de fevereiro de 2020, que dispõe sobre as medidas para enfrentamento da emergência de saúde pública de importância internacional decorrente do Coronavírus responsável pelo surto de 2019;

II - A Portaria GM/MS n.º 69, de 14 de janeiro de 2021, que institui a obrigatoriedade de registro de aplicação de vacinas contra a Covid-19 nos sistemas de informação do Ministério da Saúde;

III - O Nota Informativa nº 13/2021-CGPN/DEIDT/SVS/MS de 05 de fevereiro de 2021, que dispõe sobre as orientações técnicas relativas a continuidade da Campanha Nacional de Vacinação contra a Covid-19, editado pelo Ministério da Saúde, por meio da Coordenação Geral do Programa Nacional de Imunizações;

IV - O Plano Nacional de Operacionalização da vacinação contra a Covid-19 (3ª edição, 19/01/2021) e o Plano Estadual de Operacionalização da vacinação contra a Covid-19 (1ª edição, janeiro/2021);

V - O recebimento no dia 07 de fevereiro de 2021 das vacinas Sinovac/Butantan (CoronaVac), Etapa 4 - Fase 1 do Ministério da Saúde, no total de 30.600 doses para o estado de Mato Grosso;

VI - A orientação do Coordenação Geral do Programa Nacional de Imunizações para contemplar a 1ª e 2ª doses com este quantitativo;

VII - A população idosa de 90 anos ou mais, conforme orientação do Ministério da Saúde, deve ser previsto 100% da 1ª e 2ª doses da vacina (19.100 doses) e o restante (11.500 doses) deve ser distribuído aos trabalhadores da saúde para 1ª e 2ª doses, conforme Anexo I.

RESOLVE:

Art. 1º Aprovar a operacionalização, distribuição, armazenamento e aplicação das vacinas Sinovac/Butantan (CoronaVac) contra a Covid-19, no âmbito do Estado de Mato Grosso, provenientes da quarta remessa (Etapa 4 - Fase 1) advinda do Programa Nacional de Imunizações - PNI do Ministério da Saúde.

Art. 2º O critério de distribuição da vacina Sinovac/Butantan (CoronaVac), contra a Covid-19, aos municípios do Estado de Mato Grosso, seguirá a prioridade da imunização exclusiva dos idosos de 90 anos e mais e trabalhadores de saúde.

Parágrafo Único: Os municípios que já tiverem alcançado a completa vacinação do público alvo estabelecido/pactuado na Resolução CIB/MT Ad Referendum N.º 04/2021, deverão promover a continuidade da imunização dos demais trabalhadores de saúde.

Art. 3º A distribuição dos quantitativos da vacina Sinovac/Butantan (CoronaVac), contra a Covid-19, aos 141 municípios do estado de Mato Grosso, conforme estabelecido no Anexo I.

§1º O Anexo I representa a distribuição da primeira e segunda dose, e sua aplicação deverá ter um intervalo de aproximadamente 14 a 28 dias, ou conforme orientação do Ministério da Saúde.

§2º O quantitativo ofertado cobre toda população de idosos de 90 anos ou mais, estimada em 9.240 pessoas, com a primeira e segunda dose.

§3º O quantitativo ofertado ainda não cobre toda população de trabalhadores de saúde, sendo que as vacinas serão distribuídas na medida que o Ministério da Saúde for encaminhando mais doses.

§4º As primeiras doses das vacinas serão entregues de imediato, as segundas doses em dez dias a contar do recebimento da primeira dose, as quais ficarão armazenadas para posterior liberação da sua utilização.

Art. 4º A guarda das vacinas deverá ser realizada pelos municípios com o apoio da segurança pública, respeitando obrigatoriamente as condições de armazenamento estabelecidas pela fabricante e pela Agência Nacional de Vigilância Sanitária.

Art. 5º As aplicações das vacinas deverão ser obrigatoriamente registradas no Sistema do Programa Nacional de Imunização - SI-PNI.

Art. 6º No Anexo I foram adicionadas 450 doses remanescentes da terceira remessa (Etapa 3 - Fase 1) da vacina Sinovac/Butantan (CoronaVac), recebida em 25 de janeiro de 2021.

Art. 7º No Anexo II estão destinadas 60 (sessenta) doses de vacinas *Astrazeneca* (1ª e 2ª dose) para atender exclusivamente os pilotos do Cento Integrado de Operações Aéreas (CIOPAer), que estão atuando no transporte de pacientes graves de Covid-19 e na logística de distribuição das vacinas.

Art. 8º Esta Resolução entra em vigor na data homologada pelo plenário da CIB/MT, revogando a Resolução CIB/MT Ad Referendum N.º 07 de 08 de fevereiro de 2021.

Cuiabá/MT, 12 de fevereiro de 2021.

(Original assinado)
Gilberto Gomes de Figueiredo
Presidente da CIB /MT

(Original assinado)
Marco Antônio Norberto Felipe
Presidente do COSEMS/MT

* Os anexos estão disponíveis na página de internet CIB/portal SES, bem como no arquivo físico da Secretaria Executiva da Comissão Intergestores Bipartite - Secretaria de Estado de Saúde de Mato Grosso.

ADMINISTRAÇÃO INDIRETA

IPFM-MT

INSTITUTO DE PESOS E MEDIDAS DE MATO GROSSO



ESTADO DE MATO GROSSO
SECRETARIA DE ESTADO DE FAZENDA
SECRETARIA ADJUNTA DA CONTADORIA GERAL DO ESTADO - SACE/SEFAZ
FIPLAN - SISTEMA INTEGRADO DE PLANEJAMENTO, CONTABILIDADE E FINANÇAS

**BALANÇO FINANCEIRO - Exercício de 2020**

Anexo 13 - Lei Complementar 4.320/64

ITEM Nº 4 - IN TCE - 2005

Unidade Orçamentária: 17302 - INSTITUTO DE PESOS E MEDIDAS DE MATO GROSSO

INGRESSOS			
ESPECIFICAÇÃO	NOTA	EXERCÍCIO ATUAL	EXERCÍCIO ANTERIOR
Receita Orçamentária		10.068.403,97	11.132.423,96
Vinculada		10.068.403,97	11.132.423,96
Outras Destinações de Recursos		10.068.403,97	11.132.423,96
Transferências Financeiras Recebidas		12.880.009,96	13.707.064,62
Transferências Recebidas para a Execução Orçamentária		12.880.009,96	13.707.064,62
Cota Recebida		1.256.954,93	1.384.436,01
Repasses com Ônus		11.623.055,03	12.322.628,61
Recebimentos Extraorçamentários		22.425.517,99	22.186.887,86
Inscrição de Restos a Pagar Não Processados		4.624,80	2.000,00
Restos a Pagar não Processados		4.624,80	2.000,00
Inscrição de Restos a Pagar Processados		237.977,76	976.054,67
Restos a Pagar Processados		8.046,25	689.197,49
Consignações Inscritas em RP		229.931,51	286.857,18
Depósitos Restituíveis de Valores Vinculados		753.563,00	3.566,33
Depósitos de Diversas Origens		753.563,00	3.566,33
Outros Recebimentos Orçamentários		21.429.352,43	21.205.266,86
Consignações do Exercício		3.652.306,87	3.681.231,01
Despesas Liquidadas a Pagar		17.748.521,14	17.481.401,89
Outros Credores e entidades a Curto Prazo		28.524,42	36.305,23
Créditos a receber Folha de Pagamento		0,00	6.328,73
Saldo em Espécie do Exercício Anterior		881.394,21	1.475.535,50
Caixa e Equivalentes de Caixa		881.394,21	1.475.535,50
Bancos Conta Movimento		77.632,50	1.014.539,59
Capacidade Financeira		803.761,71	460.995,91
Recebida		803.761,71	460.995,91
TOTAL GERAL		46.255.326,13	48.501.911,94

DISPÊNDIOS			
ESPECIFICAÇÃO	NOTA	EXERCÍCIO ATUAL	EXERCÍCIO ANTERIOR
Despesa Orçamentária		21.671.954,99	22.176.992,80
Execução Direta		21.671.954,99	22.176.992,80
Ordinária		1.149.605,02	1.384.436,00
Vinculada		20.522.349,97	20.792.556,80
Outras Destinações de Recursos		20.522.349,97	20.792.556,80
Transferências Financeiras Concedidas		0,00	2.713.719,55
Transferências Concedidas para a Execução Orçamentária		0,00	2.713.719,55
Cota Concedida		0,00	0,01
Repasses com Ônus		0,00	2.713.719,54
Pagamentos Extraorçamentários		23.277.351,85	22.729.805,38
Pagamentos de Restos a Pagar Não Processados		1.326,61	0,00
Restos a Pagar não Processados		1.326,61	0,00
Pagamentos de Restos a Pagar Processados		976.054,67	1.520.972,19
Restos a Pagar Processados		689.197,49	1.100.736,57
Consignações Inscritas em RP		286.857,18	420.235,62
Depósitos Restituíveis de Valores Vinculados		871.062,53	3.566,33
Depósitos de Diversas Origens		755.666,37	3.566,33
Depósitos a Terceiros		115.396,16	0,00
Outros Pagamentos Orçamentários		21.428.908,04	21.205.266,86
Créditos a receber Folha de Pagamento		0,00	6.328,73
Consignações do Exercício		3.651.862,48	3.681.231,01
Despesas Liquidadas a Pagar		17.777.045,56	17.517.707,12
Saldo em Espécie para o Exercício Seguinte		1.306.019,29	881.394,21
Caixa e Equivalentes de Caixa		1.306.019,29	881.394,21



ESTADO DE MATO GROSSO
SECRETARIA DE ESTADO DE FAZENDA
SECRETARIA ADJUNTA DA CONTADORIA GERAL DO ESTADO - SACE/SEFAZ
FIPLAN - SISTEMA INTEGRADO DE PLANEJAMENTO, CONTABILIDADE E FINANÇAS

**BALANÇO FINANCEIRO - Exercício de 2020**

Anexo 13 - Lei Complementar 4.320/64

ITEM Nº 4 - IN TCE - 2005

Unidade Orçamentária: 17302 - INSTITUTO DE PESOS E MEDIDAS DE MATO GROSSO

DISPÊNDIOS			
ESPECIFICAÇÃO	NOTA	EXERCÍCIO ATUAL	EXERCÍCIO ANTERIOR
Bancos Conta Movimento		1.306.019,29	77.632,50
Capacidade Financeira		0,00	803.761,71
Recebida		0,00	803.761,71
TOTAL GERAL		46.255.326,13	48.501.911,94

ADIRZE SEBASTIANA ALVES RIBEIRO
CONTADORA CHEFE
CONTADOR CRC Nº MT 005910/0-1



ESTADO DE MATO GROSSO
SECRETARIA DE ESTADO DE FAZENDA
SECRETARIA ADJUNTA DA CONTADORIA GERAL DO ESTADO - SACE/SEFAZ
FIPLAN - SISTEMA INTEGRADO DE PLANEJAMENTO, CONTABILIDADE E FINANÇAS

**BALANÇO ORÇAMENTÁRIO**

Anexo 12 da lei 4.320/64

Item 5 da IN TCE - 03/2005

17302 - INSTITUTO DE PESOS E MEDIDAS DE MATO GROSSO

Exercício de 2020

RECEITAS ORÇAMENTÁRIAS	NE	PREVISÃO INICIAL	PREVISÃO ATUALIZADA	RECEITAS REALIZADAS	SALDO
RECEITAS CORRENTES		20.155.046,00	13.631.852,40	10.068.403,97	(3.563.448,43)
RECEITA PATRIMONIAL		115.475,62	75.249,14	4.954,31	(70.294,83)
TRANSFERÊNCIAS CORRENTES		20.039.570,38	13.539.177,02	10.042.756,00	(3.496.421,02)
OUTRAS RECEITAS CORRENTES		0,00	17.426,24	20.693,66	3.267,42
TRANSFERÊNCIA INTRAGOVERNAMENTAL		1.524.781,00	1.524.781,00	12.880.009,96	11.355.228,96
COTAS/REPASSES		1.524.781,00	1.524.781,00	12.880.009,96	11.355.228,96
Correntes		1.524.781,00	1.524.781,00	12.880.009,96	11.355.228,96
Recebidas		1.524.781,00	1.524.781,00	12.880.009,96	11.355.228,96
SUBTOTAL DAS RECEITAS		21.679.827,00	15.156.633,40	22.948.413,93	7.791.780,53
SUBTOTAL COM REFINANCIAMENTO		21.679.827,00	15.156.633,40	22.948.413,93	7.791.780,53
DÉFICIT		0,00	9.723.193,60	0,00	(9.723.193,60)
TOTAL		21.679.827,00	24.879.827,00	22.948.413,93	(1.931.413,07)

DESPESAS ORÇAMENTÁRIAS	NE	DOTAÇÃO INICIAL	DOTAÇÃO ATUALIZADA	DESPESAS EMPENHADAS	DESPESAS LIQUIDADAS	DESPESAS PAGAS	SALDO
EXECUÇÃO DIRETA E DESTAQUE CONCEDIDO		21.679.827,00	24.879.827,00	21.671.954,99	21.667.330,19	21.429.352,43	3.207.872,01
DESPESAS CORRENTES		21.659.105,00	24.209.827,00	21.483.325,99	21.478.701,19	21.240.723,43	2.726.501,01
Pessoal e Encargos Sociais		15.169.128,00	15.169.128,00	12.828.653,44	12.828.653,44	12.590.675,68	2.340.474,56
Outras Despesas Correntes		6.489.977,00	9.040.699,00	8.654.672,55	8.650.047,75	8.650.047,75	386.026,45
DESPESAS DE CAPITAL		20.722,00	670.000,00	188.629,00	188.629,00	188.629,00	481.371,00
Investimentos		20.722,00	670.000,00	188.629,00	188.629,00	188.629,00	481.371,00
SUBTOTAL DAS DESPESAS		21.679.827,00	24.879.827,00	21.671.954,99	21.667.330,19	21.429.352,43	3.207.872,01
SUBTOTAL COM REFINANCIAMENTO		21.679.827,00	24.879.827,00	21.671.954,99	21.667.330,19	21.429.352,43	3.207.872,01
SUPERÁVIT		0,00	0,00	1.276.458,94	0,00	0,00	(1.276.458,94)
TOTAL		21.679.827,00	24.879.827,00	22.948.413,93	21.667.330,19	21.429.352,43	1.931.413,07

ADIRZE SEBASTIANA ALVES RIBEIRO
CONTADORA CHEFE
CONTADOR CRC Nº MT 005910/0-1



GOVERNO DO ESTADO DE MATO GROSSO
SECRETARIA DE ESTADO DE FAZENDA
SECRETARIA ADJUNTA DO TESOUREO ESTADUAL - SATE/SEFAZ
SUPERINTENDÊNCIA DE CONTROLE GERENCIAL CONTÁBIL DO ESTADO
FIPLAN - SISTEMA INTEGRADO DE PLANEJAMENTO, CONTABILIDADE E FINANÇAS



BALANÇO PATRIMONIAL - Dezembro/2020

Anexo 14 - Lei 4.320/64

Unidade Orçamentária: 17302 - INSTITUTO DE PESOS E MEDIDAS DE MATO GROSSO

	Nota Explicativa	Exercício Atual	Exercício Anterior
ATIVO			
Ativo Circulante			
Caixa e Equivalentes de Caixa		1.306.019,29	77.632,50
Créditos a Curto Prazo		873.298,26	806.266,68
Investimentos e Aplicações Temporárias a Curto Prazo		0,00	0,00
Estoques		143.027,99	140.017,25
Ativo Não Circulante Mantido Para Venda		0,00	0,00
VPD Pagas Antecipadamente		0,00	0,00
Total do Ativo Circulante		2.322.345,54	1.023.916,43
Ativo Não-Circulante			
Realizável a Longo Prazo		0,00	0,00
Investimentos		0,00	0,00
Imobilizado		0,00	0,00
Intangível		0,00	0,00
Total do Ativo Não Circulante		0,00	0,00
TOTAL DO ATIVO		2.322.345,54	1.023.916,43
PASSIVO E PATRIMÔNIO LÍQUIDO			
Passivo Circulante			
Obrigações Trabalhistas, Previdenciárias e Assistenciais a Pagar a Curto Prazo		378.903,03	1.006.194,63
Empréstimos e Financiamentos a Curto Prazo		0,00	0,00
Fornecedores e Contas a Pagar a Curto Prazo		0,00	88.301,63
Obrigações Fiscais a Curto Prazo		0,00	0,00
Obrigações de Repartições a Outros Entes		0,00	0,00
Provisões a Curto Prazo		0,00	0,00
Demais Obrigações a Curto Prazo		229.931,51	286.857,18
Total do Passivo Circulante		608.834,54	1.381.353,44
Passivo Não Circulante			
Obrigações Trabalhistas, Previdenciárias e Assistenciais a Pagar a Longo Prazo		0,00	0,00
Empréstimos e Financiamentos a Longo Prazo		0,00	0,00
Fornecedores a Longo Prazo		0,00	0,00
Obrigações Fiscais a Longo Prazo		0,00	0,00
Provisões a Longo Prazo		0,00	0,00
Demais Obrigações a Longo Prazo		0,00	0,00
Resultado Diferido		0,00	0,00
Total do Passivo Não Circulante		0,00	0,00
TOTAL DO PASSIVO		608.834,54	1.381.353,44
Patrimônio Líquido			
Patrimônio Social e Capital Social		0,00	0,00
Adiantamento para Futuro Aumento de Capital		0,00	0,00
Reservas de Capital		0,00	0,00
Ajustes de Avaliação Patrimonial		0,00	0,00
Reservas de Lucros		0,00	0,00
Demais Reservas		0,00	0,00
Resultados Acumulados		1.713.511,00	(357.437,01)
(-) Ações/Cotas em Tesouraria		0,00	0,00
Total do Patrimônio Líquido		1.713.511,00	(357.437,01)
TOTAL DO PASSIVO E DO PATRIMÔNIO LÍQUIDO		2.322.345,54	1.023.916,43



GOVERNO DO ESTADO DE MATO GROSSO
SECRETARIA DE ESTADO DE FAZENDA
SECRETARIA ADJUNTA DO TESOURO ESTADUAL - SATE/SEFAZ
SUPERINTENDÊNCIA DE CONTROLE GERENCIAL CONTÁBIL DO ESTADO
FIPLAN - SISTEMA INTEGRADO DE PLANEJAMENTO, CONTABILIDADE E FINANÇAS



BALANÇO PATRIMONIAL - Dezembro/2020

Anexo 14 - Lei 4.320/64

Unidade Orçamentária: 17302 - INSTITUTO DE PESOS E MEDIDAS DE MATO GROSSO

QUADRO DOS ATIVOS E PASSIVOS FINANCEIROS E PERMANENTES			
(Lei nº 4.320/1964)			
Nota Explicativa	Exercício Atual	Exercício Anterior	
Ativo (I)			
Ativo Financeiro	1.421.415,45	881.394,21	
Ativo Permanente	900.930,09	142.522,22	
Total do Ativo	2.322.345,54	1.023.916,43	
Passivo (II)			
Passivo Financeiro	242.602,56	978.054,67	
Passivo Permanente	370.856,78	405.298,77	
Total do Passivo	613.459,34	1.383.353,44	
Saldo Patrimonial (III) = (I - II)	1.708.886,20	(359.437,01)	

QUADRO DAS CONTAS DE COMPENSAÇÃO			
(Lei nº 4.320/1964)			
Nota Explicativa	Exercício Atual	Exercício Anterior	
ATOS POTENCIAIS ATIVOS			
Garantias e Contragarantias Recebidas	0,00	0,00	
Direitos Conveniados e Outros Instrumentos Congeneres	78.332.444,28	64.442.677,25	
Direitos Contratuais	0,00	0,00	
Outros Atos Potenciais Ativos	0,00	0,00	
Total dos Atos Potenciais Ativos	78.332.444,28	64.442.677,25	
ATOS POTENCIAIS PASSIVOS			
Garantias e Contragarantias Concedidas	0,00	0,00	
Obrigações Conveniadas e Outros Instrumentos Congêneres	0,00	0,00	
Obrigações Contratuais	1.870.058,90	1.792.987,55	
Outros Atos Potenciais Passivos	0,00	0,00	
Total dos Atos Potenciais Passivos	1.870.058,90	1.792.987,55	

QUADRO DO SUPERÁVIT/DÉFICIT FINANCEIRO			
(Lei nº 4.320/1964)			
Nota Explicativa	Exercício Atual	Exercício Anterior	
100/300 - Recursos Ordinários do Tesouro Estadual	107.349,91	0,00	
193/393 - Recursos de Transferências Voluntárias	1.071.462,98	(96.660,46)	
Total das Fontes de Recursos	1.178.812,89	(96.660,46)	

ADIRZE SEBASTIANA ALVES RIBEIRO
CONTADORA CHEFE
CONTADOR CRC Nº MT 005910/0-1



ESTADO DE MATO GROSSO
SECRETARIA DE ESTADO DE FAZENDA
SECRETARIA ADJUNTA DA CONTADORIA GERAL DO ESTADO - SACE/SEFAZ
FIPLAN - SISTEMA INTEGRADO DE PLANEJAMENTO, CONTABILIDADE E FINANÇAS

**DEMONSTRAÇÃO DA DÍVIDA FLUTUANTE**

Anexo 17 da Lei 4.320/64

17302 - INSTITUTO DE PESOS E MEDIDAS DE MATO GROSSO

Exercício de 2020

TÍTULO	SALDO DO EXERCÍCIO R\$	MOVIMENTO NO EXERCÍCIO		SALDO PARA O EXERCÍCIO SEGUINTE R\$
		INSCRIÇÃO	BAIXA	
RESTOS A PAGAR				
Processados	689.197,49	8.046,25	689.197,49	8.046,25
De Exercícios Anteriores	689.197,49	0,00	689.197,49	0,00
Do Exercício	0,00	8.046,25	0,00	8.046,25
Não Processados	2.000,00	4.624,80	2.000,00	4.624,80
De Exercícios Anteriores	2.000,00	0,00	2.000,00	0,00
Do Exercício	0,00	4.624,80	0,00	4.624,80
SUBTOTAL (I)	691.197,49	12.671,05	691.197,49	12.671,05
DEPÓSITOS E CONSIGNAÇÕES				
Depósitos	0,00	755.666,37	755.666,37	0,00
Outros Depósitos de Curto Prazo	0,00	755.666,37	755.666,37	0,00
Consignações	286.857,18	229.931,51	286.857,18	229.931,51
Consignações do Exercício	0,00	229.931,51	0,00	229.931,51
Consignações de RP Processados do exercício	286.857,18	0,00	286.857,18	0,00
SUBTOTAL (II)	286.857,18	985.597,88	1.042.523,55	229.931,51
OUTRAS OBRIGAÇÕES DE CURTO PRAZO				
Outras Entidades Credoras	0,00	11.623.055,03	11.623.055,03	0,00
SUBTOTAL (III)	0,00	11.623.055,03	11.623.055,03	0,00
TOTAL GERAL	978.054,67	12.621.323,96	13.356.776,07	242.602,56

QUADRO DE RESUMO

Cancelamento de Restos a Pagar Processado - Principal	0,00
Cancelamento de Restos a Pagar Não Processado - Principal	673,39
Baixa de Consignações de RP Não Processados	0,00
Cancelamento de Consignações de RP Processados	0,00
Cancelamento de Consignações de RP Não Processados	0,00

OBS: os cancelamentos de RP, assim como os cancelamentos das consignações e as baixas das consignações de RP Não Processados estão contidas nos respectivos itens e discriminados no resumo.

ADIRZE SEBASTIANA ALVES RIBEIRO
CONTADORA CHEFE
CONTADOR CRC Nº MT 005910/0-1



ESTADO DE MATO GROSSO
SECRETARIA DE ESTADO DE FAZENDA
SECRETARIA ADJUNTA DA CONTADORIA GERAL DO ESTADO - SACE/SEFAZ
FIPLAN - SISTEMA INTEGRADO DE PLANEJAMENTO, CONTABILIDADE E FINANÇAS

**DEMONSTRAÇÃO DAS VARIAÇÕES PATRIMONIAIS**

Anexo 15 - Lei 4.320/64

Unidade Orçamentária: 17302 - INSTITUTO DE PESOS E MEDIDAS DE MATO GROSSO

Exercício de 2020

VARIAÇÕES PATRIMONIAIS QUANTITATIVAS			
	NE	Exercício Atual	Exercício Anterior
VARIAÇÕES PATRIMONIAIS AUMENTATIVAS		27.249.884,15	35.520.091,69
Impostos, Taxas e Contribuições de Melhoria		0,00	0,00
Impostos		0,00	0,00
Taxas		0,00	0,00
Contribuições de Melhoria		0,00	0,00
Contribuições		0,00	0,00
Contribuições Sociais		0,00	0,00
Contribuição de Intervenção no Domínio Econômico		0,00	0,00
Contribuições de Iluminação Pública		0,00	0,00
Contribuições de Interesse das Categorias Profissionais		0,00	0,00
Exploração e Venda de Bens, Serviços e Direitos		0,00	0,00
Venda de Mercadorias		0,00	0,00
Vendas de Produtos		0,00	0,00
Exploração de Bens e Direitos e Prestação de Serviços		0,00	0,00
Variações Patrimoniais Aumentativas Financeiras		5.129,46	21.623,31
Juros e Encargos de Empréstimos e Financiamentos Concedidos		0,00	0,00
Juros e Encargos de Mora		0,00	0,00
Variações Monetárias e Cambiais		0,00	0,00
Descontos Financeiros Obtidos		0,00	0,00
Remuneração de Depósitos Bancários e Aplicações Financeiras		5.129,46	21.623,31
Outras Variações Patrimoniais Aumentativas - Financeiras		0,00	0,00
Transferências e Delegações Recebidas		27.108.664,87	35.497.005,29
Transferências Intragovernamentais		16.312.345,87	24.385.337,73
Transferências Inter Governamentais		10.796.319,00	11.110.587,56
Transferências das Intituições Privadas		0,00	1.080,00
Transferências das Instituições Multigovernamentais		0,00	0,00
Transferências de Consórcios Públicos		0,00	0,00
Transferências do Exterior		0,00	0,00
Execução Orçamentária Delegada de Entes		0,00	0,00
Transferências de Pessoas Físicas		0,00	0,00
Outras Transferências e Delegações Recebidas		0,00	0,00
Valorização e Ganhos com Ativos e Desincorporação de Passivos		115.396,16	1.250,00
Reavaliação de Ativos		0,00	0,00
Ganhos com Alienação		0,00	0,00
Ganhos com Incorporação de Ativos por Descobertas e Nascimentos		0,00	1.250,00
Ganhos com Desincorporação de Passivos		115.396,16	0,00
Reversão de Redução ao Valor Recuperável		0,00	0,00
Outras Variações Patrimoniais Aumentativas		20.693,66	213,09
VPA a Classificar		0,00	0,00
Resultado Positivo de Participações		0,00	0,00
Reversão de Provisões e Ajustes de Perdas		0,00	0,00



ESTADO DE MATO GROSSO
SECRETARIA DE ESTADO DE FAZENDA
SECRETARIA ADJUNTA DA CONTADORIA GERAL DO ESTADO - SACE/SEFAZ
FIPLAN - SISTEMA INTEGRADO DE PLANEJAMENTO, CONTABILIDADE E FINANÇAS



DEMONSTRAÇÃO DAS VARIAÇÕES PATRIMONIAIS

Anexo 15 - Lei 4.320/64

Unidade Orçamentária: 17302 - INSTITUTO DE PESOS E MEDIDAS DE MATO GROSSO

Exercício de 2020

Diversas Variações Patrimoniais Aumentativas		20.693,66	213,09
VARIAÇÕES PATRIMONIAIS DIMINUTIVAS		25.178.936,14	35.709.390,23
Pessoal e Encargos		12.942.302,08	13.997.751,25
Remuneração a Pessoal		10.380.520,57	10.558.415,79
Encargos Patronais		2.542.260,68	3.376.846,73
Benefícios a Pessoal		0,00	0,00
Outras Variações Patrimoniais Diminutivas - Pessoal e Encargos		19.520,83	62.488,73
Benefícios Previdenciários e Assistenciais		0,00	0,00
Aposentadorias e Reformas		0,00	0,00
Pensões		0,00	0,00
Benefícios de Prestação Continuada		0,00	0,00
Benefícios Eventuais		0,00	0,00
Políticas Públicas de Transferência de Renda		0,00	0,00
Outros Benefícios Previdenciários e Assistenciais		0,00	0,00
Uso de Bens, Serviços e Consumo de Capital Fixo		8.644.206,67	9.397.360,74
Uso de Material de Consumo		314.286,87	623.981,46
Serviços		8.329.919,80	8.773.379,28
Depreciação, Amortização e Exaustão		0,00	0,00
Variações Patrimoniais Diminutivas Financeiras		27.104,53	1.504,74
Juros e Encargos de Empréstimos e Financiamentos Obtidos		0,00	0,00
Juros e Encargos de Mora		0,00	0,00
Variações Monetárias e Cambiais		27.104,53	0,00
Descontos Financeiros Concedidos		0,00	0,00
Outras Variações Patrimoniais Diminutivas Financeiras		0,00	1.504,74
Transferências e Delegações Concedidas		3.561.165,91	12.311.494,99
Transferências Intragovernamentais		3.561.165,91	12.311.494,99
Transferências Inter Governamentais		0,00	0,00
Transferências a Instituições Privadas		0,00	0,00
Transferências a Instituições Multigovernamentais		0,00	0,00
Transferências a Consórcios Públicos		0,00	0,00
Transferências ao Exterior		0,00	0,00
Execução Orçamentária Delegada de Entes		0,00	0,00
Outras Transferências e Delegações Concedidas		0,00	0,00
Desvalorização e Perda de Ativos e Incorporação de Passivos		0,00	57,30
Redução a Valor Recuperável e Ajuste para Perdas		0,00	57,30
Perdas com Alienação		0,00	0,00
Perdas Involuntárias		0,00	0,00
Ganhos com Desincorporação de Passivo		0,00	0,00
Desincorporação de Ativos		0,00	0,00
Tributárias		4.156,95	1.221,21
Impostos, Taxas e Contribuições de Melhoria		4.156,95	1.221,21
Contribuições		0,00	0,00
Depósitos Obrigatórios		0,00	0,00



ESTADO DE MATO GROSSO
SECRETARIA DE ESTADO DE FAZENDA
SECRETARIA ADJUNTA DA CONTADORIA GERAL DO ESTADO - SACE/SEFAZ
FIPLAN - SISTEMA INTEGRADO DE PLANEJAMENTO, CONTABILIDADE E FINANÇAS

**DEMONSTRAÇÃO DAS VARIAÇÕES PATRIMONIAIS**

Anexo 15 - Lei 4.320/64

Unidade Orçamentária: 17302 - INSTITUTO DE PESOS E MEDIDAS DE MATO GROSSO

Exercício de 2020

Custo das Mercadorias e Produtos Vendidos e Serviços Prestados		0,00	0,00
Custo de Materiais, Serviços e Consumos		0,00	0,00
Custo das Mercadorias Vendidas		0,00	0,00
Custo dos Produtos Vendidos		0,00	0,00
Custo dos Serviços Prestados		0,00	0,00
Outras Variações Patrimoniais Diminutivas		0,00	0,00
Premiações		0,00	0,00
Resultado Negativo de Participações		0,00	0,00
Incentivos		0,00	0,00
Subvenções Econômicas		0,00	0,00
Participações e Contribuições		0,00	0,00
VPD de Constituição de Provisões		0,00	0,00
Diversas Variações Patrimoniais Diminutivas		0,00	0,00
RESULTADO PATRIMONIAL DO PERÍODO		2.070.948,01	(189.298,54)

ADIRZE SEBASTIANA ALVES RIBEIRO
CONTADORA CHEFE
CONTADOR CRC Nº MT 005910/0-1

GOVERNO DO ESTADO DE MATO GROSSO
INSTITUTO DE METROLOGIA E QUALIDADE DE MATO GROSSO
 Vinculado à Secretaria de Estado de Desenvolvimento Economico - SEDEC

DEMONSTRATAÇÃO DA DÍVIDA FUNDADA INTERNA
 Anexo 16 da Lei 4.320/64

Unidade Orçamentária: 17302

Exercício: 2020

AUTORIZAÇÃO			VALOR DA EMISSÃO	ATUALIZAÇÃO	AMORTIZAÇÃO	ENCARGOS		SALDO PARA EXERCÍCIO SEGUINTE	
LEIS (Nº/DATA)	ESTOQUE ANTERIOR	AJUSTE NEGATIVO				QUE INFLUENCIAM NO SALDO DEVEDOR	QUE NÃO INFLUENCIAM NO SALDO DEVEDOR	QTDE	VALOR
0	0	0	0	0	0	0	0	0	0
TOTAL	-	-	-	-	-	-	-	-	-

Bento Francisco Gomes Bezerra
 Presidente/IMEQ-MT

Mariem Moraes da Silva Costa
 Ordenadora

Adirze Sebastiana Alves Ribeiro
 Contadora -CRC/MT Nº 005910/0-1

MT SAÚDE**INSTITUTO MATO GROSSO SAÚDE****EXTRATO DO CONTRATO DE CREDENCIAMENTO Nº 001/2021/MTS**

DA ESPÉCIE: Contrato de Credenciamento nº 001/2021, que entre si celebram o ESTADO DE MATO GROSSO, por intermédio do INSTITUTO DE ASSISTÊNCIA À SAÚDE DOS SERVIDORES DO ESTADO - MATO GROSSO SAÚDE e a Pessoa Jurídica de Direito Privado CLIRMEF-CLÍNICA DE REABILITAÇÃO E MEDICINA FÍSICA LTDA - CNPJ 02.425.411/0001-54.

DO OBJETO: O presente contrato de credenciamento tem por objeto a prestação de serviços na área de saúde para atendimento médico-hospitalar aos beneficiários do Mato Grosso Saúde, conforme processo nº 494810/2020.

DA VIGÊNCIA: O presente contrato terá a vigência de 06 (seis) meses, contados a partir de 12/02/2021 a 11/08/2021.

ASSINAM: MISMA THALITA DOS ANJOS COUTINHO/Presidente do Instituto de Assistência à Saúde dos Servidores do Estado - Mato Grosso Saúde/CONTRATANTE/MARCIA APARECIDA FERNANDES MARTINS/CONTRATADO.

EXTRATO DO CONTRATO DE CREDENCIAMENTO Nº 045/2020/MTS

DA ESPÉCIE: Contrato de Credenciamento nº 045/2020, que entre si celebram o ESTADO DE MATO GROSSO, por intermédio do INSTITUTO DE ASSISTÊNCIA À SAÚDE DOS SERVIDORES DO ESTADO - MATO GROSSO SAÚDE e a Pessoa Jurídica de Direito Privado LUCIANA SOARES ORIONE LTDA - CNPJ 03.771.875/0001-85.

DO OBJETO: O presente contrato de credenciamento tem por objeto a prestação de serviços na área de saúde para atendimento médico-hospitalar aos beneficiários do Mato Grosso Saúde, conforme processo nº 493371/2020.

DA VIGÊNCIA: O presente contrato terá a vigência de 12 (doze) meses, contados a partir de 30/12/2020 a 29/12/2021.

ASSINAM: MISMA THALITA DOS ANJOS COUTINHO/Presidente do Instituto de Assistência à Saúde dos Servidores do Estado - Mato Grosso Saúde/ CONTRATANTE/LUCIANA SOARES ORIONE/ LUCIANA SOARES ORIONE /CONTRATADO.

INTERMAT**INSTITUTO DE TERRAS DE MATO GROSSO****PRIMEIRO ADITIVO AO CONTRATO PROCESSO DE REGULARIZAÇÃO FUNDIÁRIA 001/2021**

PROCESSO: Nº 254361/2021

Partes: Instituto de Terras de Mato Grosso - INTERMAT e ANA CARLA RAVANELLO.

Objeto: Em face do **Parecer nº 151/NP/SGACI/PGE/2020**, da lavra do Procurador Dr. Alexandre Luís César, Ratificado pelo Procurador Luis Otávio Trovo Marques de Souza e Homologado pelo Procurador-Geral do Estado de Mato Grosso Dr. Francisco de Assis da Silva Lopes, encartado aos autos n. 254361/2021, e com a seguinte ementa, a saber: **“EMENTA: CONSTITUCIONAL. ADMINISTRATIVO. DECRETO REGULAMENTADOR DO CÁLCULO DO VALOR DA PAUTA DA TERRA. RETROATIVIDADE POR DISPOSIÇÃO NORMATIVA EXPRESSA. RECÁLCULO DAS PARCELAS VINCENDAS DOS CONTRATOS DE ALIENAÇÃO DE TERRAS. Por previsão expressa do parágrafo único do art. 3º do Decreto nº 294/2019, em havendo requerimento do interessado, a fórmula de cálculo do preço da pauta da terra para fins de regularização rural nele prevista será aplicada às parcelas a vencer dos parcelamentos em aberto nos contratos dessa natureza.”** a Cláusula Terceira do Contrato de Regularização Fundiária.

Pela aquisição da área descrita na cláusula segunda, do valor remanescente de **R\$ 338.967,28 (Trezentos e trinta e oito mil, novecentos e sessenta e sete reais e vinte e oito centavos)**, será paga pelo Contratante a **PRAZO**, conforme artigo 14 da lei n.º3.922/1.977, modalidade optada pelo contratado, em **03 (três)** parcelas.

Assinam: pelo INTERMAT, seu presidente, Francisco Serafim de Barros ANA CARLA RAVANELLO contratados.

Cuiabá/MT, 12 de Fevereiro de 2021.

FRANCISCO SERAFIM DE BARROS

Presidente do INTERMAT

PORTARIA Nº 008/2021

O PRESIDENTE DO INSTITUTO DE TERRAS DE MATO GROSSO - INTERMAT, no uso de suas atribuições que lhe conferem os incisos I, VI e VII do Art. 31 do Decreto 1.546 de 26 de maio de 1.992, em consonância com o artigo 41 da referida norma.

Considerando a ausência da servidora SOLANGE BENEDITA CORREA MARTINS entre os dias 03/03/2021 à 17/03/2021 por motivo de férias.

RESOLVE:

Art. 1º - DESIGNAR o servidor WILMAR JOSE ESSER, para exercer as atribuições inerentes ao cargo de GERENTE DE ARQUIVO, desta Autarquia, durante o período de 03 de março de 2021 a 17 de março de 2021.

Esta Portaria entra em vigor a partir da publicação.

Cuiabá 15 de fevereiro de 2021.

FRANCISCO SERAFIM DE BARROS

Presidente do INTERMAT

BRUNA CECCONELLO BENTO

Diretora de Cartografia e Acervo Fundiário

INDEA**INSTITUTO DE DEFESA AGROPECUÁRIA****PORTARIA Nº 031/2021/INDEA-MT**

A Presidente do Instituto de Defesa Agropecuária do Estado de Mato Grosso-INDEA/MT, no uso de suas atribuições legais que lhe confere o Inciso II do artigo 44 do Capítulo I do Título IV, Decreto nº 732, de 26 de novembro de 2020, que aprovou o Regimento Interno deste Instituto.

RESOLVE:

Art. 1º. Designar o servidor, Paulo Sérgio Falcão - Matrícula 110077 para responder, em substituição legal, pela Unidade Local de Execução de Nobres do INDEA, no período 15/02/2021 a 16/03/2021.

Art. 2º. Esta Portaria entra em vigor na data de sua publicação.

Publicada. Registrada. Cumpra-se.

Cuiabá-MT, 12 de fevereiro de 2021.

Emanuele G. de Almeida

Presidente do INDEA-MT

(original assinado)

DETRAN/MT

DEPARTAMENTO ESTADUAL DE TRÂNSITO

ESTADO DE MATO GROSSO
SECRETARIA DE ESTADO DE FAZENDA
SECRETARIA ADJUNTA DA CONTADORIA GERAL DO ESTADO - SACE/SEFAZ
FIPLAN - SISTEMA INTEGRADO DE PLANEJAMENTO, CONTABILIDADE E FINANÇAS

**BALANÇO ORÇAMENTÁRIO**

Anexo 12 da lei 4.320/64

Item 5 da IN TCE - 03/2005

19301 - DEPARTAMENTO ESTADUAL DE TRÂNSITO

Exercício de 2020

RECEITAS ORÇAMENTÁRIAS	NE	PREVISÃO INICIAL	PREVISÃO ATUALIZADA	RECEITAS REALIZADAS	SALDO
RECEITAS CORRENTES		200.995.336,00	235.162.440,69	236.725.481,07	1.563.040,38
RECEITA PATRIMONIAL		758.917,49	418.326,97	230.818,53	(187.508,44)
RECEITA DE SERVIÇOS		186.565.201,26	222.672.643,77	175.204.616,16	(47.468.027,61)
TRANSFERÊNCIAS CORRENTES		1.974.041,40	1.974.041,40	2.264.454,71	290.413,31
OUTRAS RECEITAS CORRENTES		11.697.175,85	10.097.428,55	59.025.591,67	48.928.163,12
RECEITAS DE CAPITAL		0,00	1.386.000,00	1.155.000,00	(231.000,00)
ALIENAÇÃO DE BENS		0,00	1.386.000,00	1.155.000,00	(231.000,00)
TRANSFERÊNCIA INTRAGOVERNAMENTAL		400.000,00	400.000,00	43.859,96	(356.140,04)
COTAS/REPASSES		400.000,00	400.000,00	43.859,96	(356.140,04)
Correntes		0,00	0,00	43.859,96	43.859,96
Recebidas		0,00	0,00	43.859,96	43.859,96
Capital		400.000,00	400.000,00	0,00	(400.000,00)
Recebidas		400.000,00	400.000,00	0,00	(400.000,00)
SUBTOTAL DAS RECEITAS		201.395.336,00	236.948.440,69	237.924.341,03	975.900,34
SUBTOTAL COM REFINANCIAMENTO		201.395.336,00	236.948.440,69	237.924.341,03	975.900,34
TOTAL		201.395.336,00	236.948.440,69	237.924.341,03	975.900,34
SALDO DE EXERCÍCIOS ANTERIORES (UTILIZADOS PARA CRÉDITOS ADICIONAIS)		0,00	9.105.570,47	0,00	(9.105.570,47)
Superávit Financeiro		0,00	9.105.570,47	0,00	(9.105.570,47)

DESPESAS ORÇAMENTÁRIAS	NE	DOTAÇÃO INICIAL	DOTAÇÃO ATUALIZADA	DESPESAS EMPENHADAS	DESPESAS LIQUIDADAS	DESPESAS PAGAS	SALDO
EXECUÇÃO DIRETA E DESTAQUE CONCEDIDO		181.395.336,00	190.559.523,71	164.159.080,76	145.977.232,15	143.309.418,41	26.400.442,95
DESPESAS CORRENTES		172.585.144,00	177.189.610,47	156.601.710,84	142.403.536,72	139.746.246,97	20.587.899,63
Pessoal e Encargos Sociais		96.274.622,00	101.457.560,64	94.326.058,21	93.574.460,16	92.025.348,83	7.131.502,43
Outras Despesas Correntes		76.310.522,00	75.732.049,83	62.275.652,63	48.829.076,56	47.720.898,14	13.456.397,20
DESPESAS DE CAPITAL		8.810.192,00	13.369.913,24	7.557.369,92	3.573.695,43	3.563.171,44	5.812.543,32
Investimentos		8.810.192,00	13.369.913,24	7.557.369,92	3.573.695,43	3.563.171,44	5.812.543,32
SUBTOTAL DAS DESPESAS		181.395.336,00	190.559.523,71	164.159.080,76	145.977.232,15	143.309.418,41	26.400.442,95
SUBTOTAL COM REFINANCIAMENTO		181.395.336,00	190.559.523,71	164.159.080,76	145.977.232,15	143.309.418,41	26.400.442,95
SUPERÁVIT		20.000.000,00	46.388.916,98	73.765.260,27	0,00	0,00	(27.376.343,29)
TOTAL		201.395.336,00	236.948.440,69	237.924.341,03	145.977.232,15	143.309.418,41	(975.900,34)

ALEXANDRO PEREIRA DOS SANTOS
COORDENADOR CONTÁBIL
CONTADOR CRC Nº MT 017144/O-9



ESTADO DE MATO GROSSO
SECRETARIA DE ESTADO DE FAZENDA
SECRETARIA ADJUNTA DA CONTADORIA GERAL DO ESTADO - SACE/SEFAZ
FIPLAN - SISTEMA INTEGRADO DE PLANEJAMENTO, CONTABILIDADE E FINANÇAS

**BALANÇO FINANCEIRO - Exercício de 2020**

Anexo 13 - Lei Complementar 4.320/64

ITEM Nº 4 - IN TCE - 2005

Unidade Orçamentária: 19301 - DEPARTAMENTO ESTADUAL DE TRÂNSITO

INGRESSOS			
ESPECIFICAÇÃO	NOTA	EXERCÍCIO ATUAL	EXERCÍCIO ANTERIOR
Receita Orçamentária		237.880.481,07	208.849.141,47
Ordinária		235.496.788,83	204.377.368,65
Vinculada		2.383.692,24	4.471.772,82
Outras Destinações de Recursos		2.383.692,24	4.471.772,82
Transferências Financeiras Recebidas		43.859,96	3.572.894,65
Transferências Recebidas para a Execução Orçamentária		43.859,96	3.572.894,65
Cota Recebida		43.859,96	20.655,74
Repasses com Ônus		0,00	3.552.238,91
Recebimentos Extraorçamentários		489.809.738,04	570.568.558,79
Inscrição de Restos a Pagar Não Processados		18.181.848,61	10.803.790,05
Restos a Pagar não Processados		18.181.848,61	10.803.790,05
Inscrição de Restos a Pagar Processados		2.667.813,74	10.772.397,22
Restos a Pagar Processados		1.069.163,10	9.254.778,57
Consignações Inscritas em RP		1.598.650,64	1.517.618,65
Depósitos Restituíveis de Valores Vinculados		72.240.283,43	118.451.255,21
Depósitos de Diversas Origens		71.980.060,21	118.245.772,09
Depósitos a Terceiros		260.223,22	205.483,12
Outros Recebimentos Orçamentários		396.719.792,26	430.541.116,31
Receita Própria a Receber		252.880.219,41	306.018.177,07
Consignações do Exercício		29.505.823,51	28.291.304,91
Despesas Liquidadas a Pagar		113.763.114,50	95.339.060,84
Receita Própria a Repassar		285.307,67	388.346,66
Outros Credores e entidades a Curto Prazo		40.480,40	134.968,41
Créditos a receber Folha de Pagamento		0,00	13.719,90
Recursos Destinados a Pessoa/Dívida a Receber - Mov. Credor		244.846,77	355.538,52
Saldo em Espécie do Exercício Anterior		19.711.192,98	27.415.092,89
Caixa e Equivalentes de Caixa		19.711.192,98	27.415.092,89
Bancos Conta Movimento		16.115.332,18	19.706.553,98
Capacidade Financeira		3.595.860,80	7.708.538,91
Recebida		3.595.860,80	7.708.538,91
TOTAL GERAL		747.445.272,05	810.405.687,80

DISPÊNDIOS			
ESPECIFICAÇÃO	NOTA	EXERCÍCIO ATUAL	EXERCÍCIO ANTERIOR
Despesa Orçamentária		164.159.080,76	145.341.521,43
Execução Direta		164.159.080,76	145.341.521,43
Ordinária		159.539.814,70	140.182.295,67
Vinculada		4.619.266,06	5.159.225,76
Outras Destinações de Recursos		4.619.266,06	5.159.225,76
Transferências Financeiras Concedidas		0,00	63.552.238,91
Transferências Concedidas para a Execução Orçamentária		0,00	63.552.238,91
Repasses com Ônus		0,00	63.552.238,91
Pagamentos Extraorçamentários		553.397.298,32	581.800.734,48
Pagamentos de Restos a Pagar Não Processados		6.748.879,31	5.128.241,61
Restos a Pagar não Processados		6.385.296,53	4.715.401,64
Consignações do Exercício de RP não Processados		363.582,78	412.839,97
Pagamentos de Restos a Pagar Processados		17.194.799,57	17.492.550,20
Restos a Pagar Processados		15.413.148,11	13.959.675,63
Consignações Inscritas em RP		1.517.618,65	3.532.874,57
Consignações de RP Processados de Exercícios Anteriores		264.032,81	0,00
Depósitos Restituíveis de Valores Vinculados		76.152.399,03	106.057.049,37
Depósitos de Diversas Origens		75.936.621,21	105.720.802,27



ESTADO DE MATO GROSSO
SECRETARIA DE ESTADO DE FAZENDA
SECRETARIA ADJUNTA DA CONTADORIA GERAL DO ESTADO - SACE/SEFAZ
FIPLAN - SISTEMA INTEGRADO DE PLANEJAMENTO, CONTABILIDADE E FINANÇAS

**BALANÇO FINANCEIRO - Exercício de 2020**

Anexo 13 - Lei Complementar 4.320/64

ITEM Nº 4 - IN TCE - 2005

Unidade Orçamentária: 19301 - DEPARTAMENTO ESTADUAL DE TRÂNSITO

DISPÊNDIOS			
ESPECIFICAÇÃO	NOTA	EXERCÍCIO ATUAL	EXERCÍCIO ANTERIOR
Depósitos a Terceiros		215.777,82	336.247,10
Outros Pagamentos Orçamentários		453.301.220,41	453.122.893,30
Receita Própria a Receber		309.510.976,92	328.612.354,72
Créditos a receber Folha de Pagamento		0,00	13.719,90
Consignações do Exercício		29.466.714,14	28.270.179,96
Despesas Liquidadas a Pagar		113.803.594,90	95.474.029,25
Receita Própria a Repassar		278.612,44	390.450,55
Fundo Contingencial/Ressarcimento a Repassar		241.322,01	362.158,92
Saldo em Espécie para o Exercício Seguinte		29.888.892,97	19.711.192,98
Caixa e Equivalentes de Caixa		29.888.892,97	19.711.192,98
Bancos Conta Movimento		26.855.786,98	16.115.332,18
Capacidade Financeira		3.033.105,99	3.595.860,80
Recebida		3.033.105,99	3.595.860,80
TOTAL GERAL		747.445.272,05	810.405.687,80

ALEXANDRO PEREIRA DOS SANTOS
COORDENADOR CONTÁBIL
CONTADOR CRC Nº MT 017144/O-9



GOVERNO DO ESTADO DE MATO GROSSO
SECRETARIA DE ESTADO DE FAZENDA
SECRETARIA ADJUNTA DO TESOUREO ESTADUAL - SATE/SEFAZ
SUPERINTENDÊNCIA DE CONTROLE GERENCIAL CONTÁBIL DO ESTADO
FIPLAN - SISTEMA INTEGRADO DE PLANEJAMENTO, CONTABILIDADE E FINANÇAS



BALANÇO PATRIMONIAL - Dezembro/2020

Anexo 14 - Lei 4.320/64

Unidade Orçamentária: 19301 - DEPARTAMENTO ESTADUAL DE TRÂNSITO

	Nota Explicativa	Exercício Atual	Exercício Anterior
ATIVO			
Ativo Circulante			
Caixa e Equivalentes de Caixa		26.855.786,98	16.115.332,18
Créditos a Curto Prazo		483.165.336,35	711.511.998,68
Investimentos e Aplicações Temporárias a Curto Prazo		0,00	0,00
Estoques		1.352.513,41	1.462.938,12
Ativo Não Circulante Mantido Para Venda		0,00	0,00
VPD Pagas Antecipadamente		0,00	0,00
Total do Ativo Circulante		511.373.636,74	729.090.268,98
Ativo Não-Circulante			
Realizável a Longo Prazo		41.843,83	41.843,83
Investimentos		0,00	0,00
Imobilizado		45.446.996,68	37.452.030,62
Intangível		0,00	0,00
Total do Ativo Não Circulante		45.488.840,51	37.493.874,45
TOTAL DO ATIVO		556.862.477,25	766.584.143,43
PASSIVO E PATRIMÔNIO LÍQUIDO			
Passivo Circulante			
Obrigações Trabalhistas, Previdenciárias e Assistenciais a Pagar a Curto Prazo		2.426.351,08	12.699.527,99
Empréstimos e Financiamentos a Curto Prazo		0,00	0,00
Fornecedores e Contas a Pagar a Curto Prazo		6.604.744,94	15.315.052,35
Obrigações Fiscais a Curto Prazo		0,00	0,00
Obrigações de Repartições a Outros Entes		0,00	0,00
Provisões a Curto Prazo		0,00	0,00
Demais Obrigações a Curto Prazo		28.491.704,08	33.411.026,51
Total do Passivo Circulante		37.522.800,10	61.425.606,85
Passivo Não Circulante			
Obrigações Trabalhistas, Previdenciárias e Assistenciais a Pagar a Longo Prazo		0,00	0,00
Empréstimos e Financiamentos a Longo Prazo		0,00	0,00
Fornecedores a Longo Prazo		270.125,43	4.175.490,37
Obrigações Fiscais a Longo Prazo		0,00	0,00
Provisões a Longo Prazo		0,00	0,00
Demais Obrigações a Longo Prazo		65.723,69	65.723,69
Resultado Diferido		0,00	0,00
Total do Passivo Não Circulante		335.849,12	4.241.214,06
TOTAL DO PASSIVO		37.858.649,22	65.666.820,91
Patrimônio Líquido			
Patrimônio Social e Capital Social		0,00	0,00
Adiantamento para Futuro Aumento de Capital		0,00	0,00
Reservas de Capital		0,00	0,00
Ajustes de Avaliação Patrimonial		0,00	0,00
Reservas de Lucros		0,00	0,00
Demais Reservas		0,00	0,00
Resultados Acumulados		519.003.828,03	700.917.322,52
(-) Ações/Cotas em Tesouraria		0,00	0,00
Total do Patrimônio Líquido		519.003.828,03	700.917.322,52
TOTAL DO PASSIVO E DO PATRIMÔNIO LÍQUIDO		556.862.477,25	766.584.143,43



GOVERNO DO ESTADO DE MATO GROSSO
SECRETARIA DE ESTADO DE FAZENDA
SECRETARIA ADJUNTA DO TESOURO ESTADUAL - SATE/SEFAZ
SUPERINTENDÊNCIA DE CONTROLE GERENCIAL CONTÁBIL DO ESTADO
FIPLAN - SISTEMA INTEGRADO DE PLANEJAMENTO, CONTABILIDADE E FINANÇAS



BALANÇO PATRIMONIAL - Dezembro/2020

Anexo 14 - Lei 4.320/64

Unidade Orçamentária: 19301 - DEPARTAMENTO ESTADUAL DE TRÂNSITO

QUADRO DOS ATIVOS E PASSIVOS FINANCEIROS E PERMANENTES (Lei nº 4.320/1964)			
	Nota Explicativa	Exercício Atual	Exercício Anterior
Ativo (I)			
Ativo Financeiro		508.921.311,32	442.157.299,22
Ativo Permanente		47.941.165,93	324.426.844,21
Total do Ativo		556.862.477,25	766.584.143,43
Passivo (II)			
Passivo Financeiro		47.876.177,74	60.689.460,21
Passivo Permanente		8.006.415,67	15.572.069,77
Total do Passivo		55.882.593,41	76.261.529,98
Saldo Patrimonial (III) = (I - II)		500.979.883,84	690.322.613,45

QUADRO DAS CONTAS DE COMPENSAÇÃO (Lei nº 4.320/1964)			
	Nota Explicativa	Exercício Atual	Exercício Anterior
ATOS POTENCIAIS ATIVOS			
Garantias e Contragarantias Recebidas		3.149.294,75	2.816.987,94
Direitos Conveniados e Outros Instrumentos Congeneres		523.958,34	9.580,60
Direitos Contratuais		0,00	0,00
Outros Atos Potenciais Ativos		245.361.933,81	245.361.933,81
<i>Total dos Atos Potenciais Ativos</i>		249.035.186,90	248.188.502,35
ATOS POTENCIAIS PASSIVOS			
Garantias e Contragarantias Concedidas		0,00	0,00
Obrigações Conveniadas e Outros Instrumentos Congêneres		2.220,36	2.220,36
Obrigações Contratuais		128.573.027,65	75.609.325,64
Outros Atos Potenciais Passivos		0,00	0,00
<i>Total dos Atos Potenciais Passivos</i>		128.575.248,01	75.611.546,00

QUADRO DO SUPERÁVIT/DÉFICIT FINANCEIRO (Lei nº 4.320/1964)			
	Nota Explicativa	Exercício Atual	Exercício Anterior
100/300 - Recursos Ordinários do Tesouro Estadual		(2.725.083,97)	(2.710.326,69)
193/393 - Recursos de Transferências Voluntárias		330,00	7.746.205,10
214/614 - Recursos Provenientes da Arrecadação de Multas do Sistema RENAINF		3.522.914,05	2.787.254,73
216/616 - Recursos Provenientes de Instituição Privada		6.505.194,02	0,00
240/640 - Recursos Próprios		454.428.248,81	374.331.175,20
888 - Recursos Extra-Orçamentários		(686.469,33)	(686.469,33)
Total das Fontes de Recursos		461.045.133,58	381.467.839,01

ALEXANDRO PEREIRA DOS SANTOS
COORDENADOR CONTÁBIL
CONTADOR CRC Nº MT 017144/O-9



ESTADO DE MATO GROSSO
SECRETARIA DE ESTADO DE FAZENDA
SECRETARIA ADJUNTA DA CONTADORIA GERAL DO ESTADO - SACE/SEFAZ
FIPLAN - SISTEMA INTEGRADO DE PLANEJAMENTO, CONTABILIDADE E FINANÇAS

**DEMONSTRAÇÃO DAS VARIAÇÕES PATRIMONIAIS**

Anexo 15 - Lei 4.320/64

Unidade Orçamentária: 19301 - DEPARTAMENTO ESTADUAL DE TRÂNSITO

Exercício de 2020

VARIAÇÕES PATRIMONIAIS QUANTITATIVAS			
	NE	Exercício Atual	Exercício Anterior
VARIAÇÕES PATRIMONIAIS AUMENTATIVAS		697.753.801,82	846.370.888,11
Impostos, Taxas e Contribuições de Melhoria		0,00	0,00
Impostos		0,00	0,00
Taxas		0,00	0,00
Contribuições de Melhoria		0,00	0,00
Contribuições		0,00	0,00
Contribuições Sociais		0,00	0,00
Contribuição de Intervenção no Domínio Econômico		0,00	0,00
Contribuições de Iluminação Pública		0,00	0,00
Contribuições de Interesse das Categorias Profissionais		0,00	0,00
Exploração e Venda de Bens, Serviços e Direitos		359.062.946,94	474.145.713,10
Venda de Mercadorias		0,00	0,00
Vendas de Produtos		0,00	0,00
Exploração de Bens e Direitos e Prestação de Serviços		359.062.946,94	474.145.713,10
Variações Patrimoniais Aumentativas Financeiras		7.091.973,34	4.597.694,38
Juros e Encargos de Empréstimos e Financiamentos Concedidos		0,00	0,00
Juros e Encargos de Mora		6.864.825,83	3.905.726,73
Variações Monetárias e Cambiais		0,00	0,00
Descontos Financeiros Obtidos		0,00	0,00
Remuneração de Depósitos Bancários e Aplicações Financeiras		217.008,50	691.967,65
Outras Variações Patrimoniais Aumentativas - Financeiras		10.139,01	0,00
Transferências e Delegações Recebidas		174.067.158,10	355.770.764,31
Transferências Intragovernamentais		171.256.444,56	351.808.429,75
Transferências Inter Governamentais		264.277,56	3.962.334,56
Transferências das Intituições Privadas		2.546.435,98	0,00
Transferências das Instituições Multigovernamentais		0,00	0,00
Transferências de Consórcios Públicos		0,00	0,00
Transferências do Exterior		0,00	0,00
Execução Orçamentária Delegada de Entes		0,00	0,00
Transferências de Pessoas Físicas		0,00	0,00
Outras Transferências e Delegações Recebidas		0,00	0,00
Valorização e Ganhos com Ativos e Desincorporação de Passivos		98.710.655,15	420.871,89
Reavaliação de Ativos		0,00	0,00
Ganhos com Alienação		2.463,97	0,00
Ganhos com Incorporação de Ativos por Descobertas e Nascimento		86.126.567,86	407.529,89
Ganhos com Desincorporação de Passivos		12.581.623,32	13.342,00
Reversão de Redução ao Valor Recuperável		0,00	0,00
Outras Variações Patrimoniais Aumentativas		58.821.068,29	11.435.844,43
VPA a Classificar		0,00	0,00
Resultado Positivo de Participações		0,00	0,00
Reversão de Provisões e Ajustes de Perdas		0,00	0,00



ESTADO DE MATO GROSSO
SECRETARIA DE ESTADO DE FAZENDA
SECRETARIA ADJUNTA DA CONTADORIA GERAL DO ESTADO - SACE/SEFAZ
FIPLAN - SISTEMA INTEGRADO DE PLANEJAMENTO, CONTABILIDADE E FINANÇAS

**DEMONSTRAÇÃO DAS VARIAÇÕES PATRIMONIAIS**

Anexo 15 - Lei 4.320/64

Unidade Orçamentária: 19301 - DEPARTAMENTO ESTADUAL DE TRÂNSITO

Exercício de 2020

Diversas Variações Patrimoniais Aumentativas		58.821.068,29	11.435.844,43
VARIAÇÕES PATRIMONIAIS DIMINUTIVAS		885.317.248,02	502.298.820,02
Pessoal e Encargos		95.728.201,99	99.888.008,43
Remuneração a Pessoal		73.836.811,59	73.366.881,20
Encargos Patronais		21.232.363,05	24.265.772,08
Benefícios a Pessoal		0,00	0,00
Outras Variações Patrimoniais Diminutivas - Pessoal e Encargos		659.027,35	2.255.355,15
Benefícios Previdenciários e Assistenciais		0,00	0,00
Aposentadorias e Reformas		0,00	0,00
Pensões		0,00	0,00
Benefícios de Prestação Continuada		0,00	0,00
Benefícios Eventuais		0,00	0,00
Políticas Públicas de Transferência de Renda		0,00	0,00
Outros Benefícios Previdenciários e Assistenciais		0,00	0,00
Uso de Bens, Serviços e Consumo de Capital Fixo		54.756.066,90	50.914.657,48
Uso de Material de Consumo		987.810,26	1.766.025,76
Serviços		49.296.395,18	46.398.311,64
Depreciação, Amortização e Exaustão		4.471.861,46	2.750.320,08
Variações Patrimoniais Diminutivas Financeiras		1.600.789,86	778.563,53
Juros e Encargos de Empréstimos e Financiamentos Obtidos		0,00	0,00
Juros e Encargos de Mora		0,00	0,00
Variações Monetárias e Cambiais		767.291,64	453.258,00
Descontos Financeiros Concedidos		0,00	0,00
Outras Variações Patrimoniais Diminutivas Financeiras		833.498,22	325.305,53
Transferências e Delegações Concedidas		362.510.856,55	349.028.222,17
Transferências Intragovernamentais		362.510.856,55	349.028.222,17
Transferências Inter Governamentais		0,00	0,00
Transferências a Instituições Privadas		0,00	0,00
Transferências a Instituições Multigovernamentais		0,00	0,00
Transferências a Consórcios Públicos		0,00	0,00
Transferências ao Exterior		0,00	0,00
Execução Orçamentária Delegada de Entes		0,00	0,00
Outras Transferências e Delegações Concedidas		0,00	0,00
Desvalorização e Perda de Ativos e Incorporação de Passivos		368.220.996,05	209.379,90
Redução a Valor Recuperável e Ajuste para Perdas		367.757.430,01	9.160,00
Perdas com Alienação		0,00	0,00
Perdas Involuntárias		438,78	200.219,90
Ganhos com Desincorporação de Passivo		459.752,26	0,00
Desincorporação de Ativos		3.375,00	0,00
Tributárias		2.328.058,50	1.351.366,72
Impostos, Taxas e Contribuições de Melhoria		2.328.058,50	1.351.366,72
Contribuições		0,00	0,00
Depósitos Obrigatórios		0,00	0,00



ESTADO DE MATO GROSSO
SECRETARIA DE ESTADO DE FAZENDA
SECRETARIA ADJUNTA DA CONTADORIA GERAL DO ESTADO - SACE/SEFAZ
FIPLAN - SISTEMA INTEGRADO DE PLANEJAMENTO, CONTABILIDADE E FINANÇAS

**DEMONSTRAÇÃO DAS VARIAÇÕES PATRIMONIAIS**

Anexo 15 - Lei 4.320/64

Unidade Orçamentária: 19301 - DEPARTAMENTO ESTADUAL DE TRÂNSITO

Exercício de 2020

Custo das Mercadorias e Produtos Vendidos e Serviços Prestados		0,00	0,00
Custo de Materiais, Serviços e Consumos		0,00	0,00
Custo das Mercadorias Vendidas		0,00	0,00
Custo dos Produtos Vendidos		0,00	0,00
Custo dos Serviços Prestados		0,00	0,00
Outras Variações Patrimoniais Diminutivas		172.278,17	128.621,79
Premiações		0,00	0,00
Resultado Negativo de Participações		0,00	0,00
Incentivos		0,00	0,00
Subvenções Econômicas		0,00	0,00
Participações e Contribuições		0,00	0,00
VPD de Constituição de Provisões		0,00	0,00
Diversas Variações Patrimoniais Diminutivas		172.278,17	128.621,79
RESULTADO PATRIMONIAL DO PERÍODO		(187.563.446,20)	344.072.068,09

ALEXANDRO PEREIRA DOS SANTOS
COORDENADOR CONTÁBIL
CONTADOR CRC Nº MT 017144/O-9

GOVERNO ESTADO DE MATO GROSSO
DEPARTAMENTO ESTADUAL DE TRÂNSITO - DETRAN/MT
COORDENADORIA DE CONTABILIDADE
ANEXO 16 - LEI 4.320/64 - DEMONSTRATIVO DA DÍVIDA FUNDADA INTERNA E EXTERNA - ADMINISTRAÇÃO DIRETA E INDIRETA
DEMONSTRATIVO DE PRECATÓRIOS DA ADMINISTRAÇÃO DIRETA E INDIRETA

DISCRIMINAÇÃO	SALDO ANTERIOR	INCORPORAÇÃO	ATUALIZAÇÃO	DEZEMBRO		SALDO TOTAL
				BAIXA	DESINCORPORAÇÃO	
PRECATÓRIOS VENCIDOS E NÃO PAGOS	0,00	0,00	0,00	0,00	0,00	0,00
- Precatórios Peq.Valor vencidos e não pagos	0,00	-	-	-	-	-
- Precatórios Peq.Valor vencidos e não pagos conforme o novo CPC	0,00	-	-	-	-	-
PRECATÓRIOS INSCRITOS EM RESTOS A PAGAR PROCESSADOS	72.158,04	115.361,36	0,00	0,00	0,00	187.519,40
UO 19.301 - DETRAN	0,00	-	-	-	-	-
- Precatórios Restos a pagar TRF	0,00	-	-	-	-	-
UO 19.301 - DETRAN	72.158,04	115.361,36	0,00	0,00	0,00	187.519,40
- Precatórios Restos a pagar	-	-	-	-	-	-
Inscritos em Restos a pagar Proc. 2020	-	36.973,03	-	-	-	36.973,03
Inscritos em Restos a pagar Proc. 2019	1.046,38	-	-	-	-	1.046,38
Inscritos em Restos a pagar Proc. Exercícios Anteriores (2018 e anteriores)	0,00	-	-	-	-	-
Restos a pagar não proc.insc. Exercícios Anteriores (2018 e anteriores)	71.111,66	-	-	-	-	71.111,66
Restos a pagar não proc.insc.em 2019	0,00	-	-	-	-	-
Restos a pagar não proc.insc.em 2020	0,00	78.388,33	-	-	-	78.388,33
PRECATÓRIOS VENCIDOS E NÃO PAGOS ATÉ 25/03/2015	7.325,98	-	-	7.325,98	-	-
UO 19.301 - DETRAN	7.325,98	-	-	7.325,98	-	-
Natureza Alimentar - TJ	0,00	0,00	0,00	0,00	0,00	0,00
- Precatórios Natureza Alimentar Vencidos	-	-	-	-	-	-
Natureza Comum - TJ	7.325,98	0,00	0,00	7.325,98	0,00	0,00
- Precatórios Natureza Comum Vencidos	7.325,98	-	-	7.325,98	-	-
TOTAL GERAL	79.484,02	115.361,36	0,00	7.325,98	0,00	187.519,40

Nota:

Cuiabá, 31 de dezembro de 2020.

Elaborado por:

Alexandro Pereira dos Santos
CRC-MT 017144/O-9
Coordenador de Contabilidade DETRAN-MT

Paulo Henrique Lima Marques
Diretor de Administração Sistêmica
DETRAN-MT

Gustavo Reis Lobo de Vasconcelos
Presidente



ESTADO DE MATO GROSSO
SECRETARIA DE ESTADO DE FAZENDA
SECRETARIA ADJUNTA DA CONTADORIA GERAL DO ESTADO - SACE/SEFAZ
FIPLAN - SISTEMA INTEGRADO DE PLANEJAMENTO, CONTABILIDADE E FINANÇAS

**DEMONSTRAÇÃO DA DÍVIDA FLUTUANTE**

Anexo 17 da Lei 4.320/64

19301 - DEPARTAMENTO ESTADUAL DE TRÂNSITO

Exercício de 2020

TÍTULO	SALDO DO EXERCÍCIO R\$	MOVIMENTO NO EXERCÍCIO		SALDO PARA O EXERCÍCIO SEGUINTE R\$
		INSCRIÇÃO	BAIXA	
RESTOS A PAGAR				
Processados	16.403.531,99	1.069.163,10	16.375.916,80	1.096.778,29
De Exercícios Anteriores	16.403.531,99	0,00	16.375.916,80	27.615,19
Do Exercício	0,00	1.069.163,10	0,00	1.069.163,10
Não Processados	10.874.901,71	18.181.848,61	10.769.054,95	18.287.695,37
De Exercícios Anteriores	10.874.901,71	0,00	10.769.054,95	105.846,76
Do Exercício	0,00	18.181.848,61	0,00	18.181.848,61
SUBTOTAL (I)	27.278.433,70	19.251.011,71	27.144.971,75	19.384.473,66
DEPÓSITOS E CONSIGNAÇÕES				
Depósitos	26.255.784,12	142.976.101,06	147.726.508,39	21.505.376,79
Depósitos em Caução	199.701,26	3.807,39	6.260,91	197.247,74
Depósitos a Identificar	915.964,51	1.022.821,31	1.083.392,23	855.393,59
Outros Depósitos de Curto Prazo	25.140.118,35	141.949.472,36	146.636.855,25	20.452.735,46
Consignações	4.510.734,40	1.682.869,64	1.862.004,73	4.331.599,31
Consignações do Exercício	0,00	1.598.650,64	0,00	1.598.650,64
Consignações de RP Processados de exercícios Anteriores	2.987.615,21	0,00	264.032,81	2.723.582,40
Consignações de RP Processados do exercício	1.517.618,65	0,00	1.517.618,65	0,00
Outras Consignações	5.500,54	84.219,00	80.353,27	9.366,27
SUBTOTAL (II)	30.766.518,52	144.658.970,70	149.588.513,12	25.836.976,10
OUTRAS OBRIGAÇÕES DE CURTO PRAZO				
Outras Entidades Credoras	2.644.507,99	530.154,44	519.934,45	2.654.727,98
SUBTOTAL (III)	2.644.507,99	530.154,44	519.934,45	2.654.727,98
TOTAL GERAL	60.689.460,21	164.440.136,85	177.253.419,32	47.876.177,74

QUADRO DE RESUMO

Cancelamento de Restos a Pagar Processado - Principal	962.768,69
Cancelamento de Restos a Pagar Não Processado - Principal	4.020.175,64
Baixa de Consignações de RP Não Processados	363.582,78
Cancelamento de Consignações de RP Processados	0,00
Cancelamento de Consignações de RP Não Processados	0,00

OBS: os cancelamentos de RP, assim como os cancelamentos das consignações e as baixas das consignações de RP Não Processados estão contidas nos respectivos itens e discriminados no resumo.

ALEXANDRO PEREIRA DOS SANTOS
COORDENADOR CONTÁBIL
CONTADOR CRC Nº MT 017144/O-9

**EXTRATO DO QUINTO TERMO ADITIVO AO CONTRATO DE
LOCAÇÃO DE IMÓVEL N.º 001/2015/DETRAN/MT
(Processo n.º 112014/2015)**

OBJETO: O presente Termo Aditivo ao Contrato de Locação de Imóvel n.º 001/2015 tem por objeto prorrogar a vigência constante na Cláusula Nona - Da Vigência e alterar o texto do parágrafo único da Cláusula Nona do Contrato original.

VIGÊNCIA DO CONTRATO: 16/03/2021 a 15/03/2023.

DATA DA ASSINATURA DO CONTRATO: 04/02/2021.

LOCATÁRIO: DEPARTAMENTO ESTADUAL DE TRÂNSITO DE MATO GROSSO - DETRAN/MT - MARIA CAROLINA BORGES DAL'MAGRO - PAULO HENRIQUE LIMA MARQUES.

LOCADOR: CARLOS ROBERTO DOS SANTOS.

MTI**EMPRESA MATO-GROSSENSE DE TECNOLOGIA DA INFORMAÇÃO****EMPRESA MATO-GROSSENSE DE TECNOLOGIA DA INFORMAÇÃO - MTI.****EXTRATO DO 3º TERMO ADITIVO DO TERMO DE CESSÃO Nº 016/2015/MTI/SECID.**

CEDENTE: EMPRESA MATO-GROSSENSE DE TECNOLOGIA DA INFORMAÇÃO - MTI

CESSIONÁRIA: SECRETARIA DE ESTADO DAS CIDADES - SECID

OBJETO: O presente Termo tem por objeto a cessão de empregados públicos pertencente ao quadro de pessoal do CEDENTE, a partir de **10/09/2018**, haja vista a manutenção da seção dos empregados no órgão cessionário e o término da vigência em **10/09/2019**, podendo ser prorrogado e/ou alterado a critério das partes de acordo com as formalidades legais.

Anexo Único: Carlos Magno Correa matricula 8713260, Marcelo Aurelino P. da Silveira matricula 8749361, Paulo Fernando de Oliveira matricula 0866423 e Vicente Dias Filho matricula n° 8723192.

METAMAT**COMPANHIA MATOGROSSENSE DE MINERAÇÃO****EXTRATO DA PORTARIA N. 021/2021/METAMAT**

Diretoria Executiva da Companhia Mato-grossense de Mineração - METAMAT, no uso de suas atribuições legais, com fulcro em seu Estatuto Social, Regimento Interno e suas alterações posteriores.

RESOLVE:

Instituir no âmbito da Companhia Mato-Grossense de Mineração-METAMAT a Comissão Especial de Convênios, para acompanhamentos e demais procedimentos referentes a recursos oriundos de Convênios, composta pelos membros abaixo descritos:

- I- Alysson Teixeira Ribeiro - Matrícula N. 484 - DGA - Assessor Especial III;
- II - Cassiani Roberta Guilherme Franco - Matrícula N. 464 - DGA - Assessora Especial III;
- III - Elzira Batista de Jesus - Matrícula N. 485 - DGA - Assessora Especial II;
- IV - Gleice dos Santos Reis - Matrícula N. 449 - ASP - Assessora Especial 2.

Esta Portaria entra em vigor na data de sua publicação.

Publique-se, registre-se e cumpra-se.

Cuiabá-MT, 15 de fevereiro de 2021.

JULIANO JORGE BORACZYNSKI
Diretor Presidente
METAMAT

GONÇALO FERREIRA DE ALMEIDA
Diretor Administrativo e Financeiro
METAMAT

MT PAR**MT PARTICIPAÇÕES E PROJETOS S.A.****PORTARIA Nº 005/2021**

O Diretor Presidente da MT Participações e Projetos S/A - MT-PAR, no das atribuições que lhe são conferidas pelo artigo 25 do Estatuto da MT-PAR registrado na JUCEMAT sob nº 2054654 no dia 16.07.2018 e aprovado pelo Decreto Estadual nº 1.626, de 07 de agosto de 2018.

RESOLVE:

Art. 1º Exonerar a pedido, a Sr.ª **ANA PAULA DA MATA COSTA PUCINELI**, portadora do RG:1552208-3 SSP/GO, do cargo de Analista de Projetos III, a partir desta data.

Cuiabá-MT 16 fevereiro de 2021.

WENER SANTOS

Diretor Presidente
MT Participações e Projetos S/A
(Original Assinado)

MTPREV**MATO GROSSO PREVIDÊNCIA****EXTRATO DO 1º TERMO ADITIVO AO CONTRATO Nº 004/2020/ MTPREV/MT**

PARTES: Mato Grosso Previdência - MTPREV e a empresa POLO AR CONDICIONADO SERVIÇOS DE REFRIGERAÇÃO LTDA EPP

OBJETO: O objetivo do presente aditivo é realizar o acréscimo de 25% (R\$ 25.426,00) ao valor originário do contrato nº 04/2020 cujo valor global era de R\$ 101.707,50 para o atendimento das necessidades do contratante, conforme parte final do § 1º do art.65 da Lei 8.666/93.

DOTAÇÃO ORÇAMENTÁRIA: Os recursos para pagamento dos serviços do referido objeto será o da seguinte dotação orçamentária:

UNIDADE ORÇAMENTÁRIA	PROJETO/ATIVIDADE	FONTE	NATUREZA DE DESPESA	PROGRAMA	VALOR GLOBAL
11.305-MTPREV	2007	250	33.90.39.000	036	R\$ 127.133,50

VALOR GLOBAL: R\$ 127.133,50 (Cento e Vinte e Sete Mil Cento e Trinta e Três Reais e Cinquenta Centavos)

Cuiabá, 15 de Fevereiro de 2021.

ASSINAM:

ELLITON OLIVEIRA DE SOUZA - DIRETOR PRESIDENTE DO MATO GROSSO PREVIDÊNCIA/MTPREV - CONTRATANTE
VANDERLAN VIEIRA FERREIRA - REPRESENTANTE LEGAL DA CONTRATADA

ELLITON OLIVEIRA DE SOUZA
Diretor-Presidente da MTPREV

**MATO GROSSO PREVIDENCIA - MTPREV
PORTARIA Nº. 018/2021**

O DIRETOR PRESIDENTE DO MATO GROSSO PREVIDÊNCIA, usando das atribuições que lhes são conferidas por Lei, resolve:

I - Deferir Averbação de Tempo de Serviço/Contribuição:

01) Processo nº. 47435/2020 - ALEX MACHADO MENDES - Polícia Judiciária Civil/Secretaria de Estado de Segurança Pública - SESP. Homologo o Parecer nº 480/MTPREV/2021 de acordo com a Certidão Original de Tempo de Contribuição expedida pelo INSS em 23/10/2019 sob o Protocolo nº 21031150.1.00995/19-9; NIT: 1688226963-8, e defiro o pedido do servidor ocupante do cargo de Investigador de Polícia, matrícula n.º 259614, nos seguintes termos:

Averbem-se: 03 anos e 08 meses de contribuição para o **Regime Geral de Previdência Social - RGPS**, nos períodos de: **01/01/2010 a 31/07/2012, 01/09 a 30/11/2012, 01/03 a 31/10/2013 e 01/01 a 28/02/2014**, período contribuição CNIS 1 e 2, para efeito de aposentadoria, nos termos do artigo 1º, da Lei nº 5.027, de 17 de junho de 1986.

02) Processo nº. 74669/2020 - AUXILIADORA MARTINS GIDRÃO DANTAS - Secretaria de Estado de Saúde - SES. Homologo o Parecer

nº 483/MTPREV/2021 de acordo com a Certidão Original de Tempo de Contribuição expedida pelo INSS em 10/02/2020 sob o **Protocolo nº. 03001090.1.00151/20-0**; NIT: 1122750815-2, e defiro o pedido da servidora ocupante do cargo de **Profissional Técnico Nível Superior Serviço de Saúde do SUS**, matrícula n.º 77921, nos seguintes termos:

Averbem-se: 10 anos, 08 meses e 09 dias de contribuição para o **Regime Geral de Previdência Social - RGPS**, conforme períodos a seguir discriminados, todos **para efeito de aposentadoria, nos termos do artigo 1º, da Lei nº. 5.027, de 17 de junho de 1986.**

- a)01 mês, no período de **01 a 30/11/1987**, período contribuição CNIS 1.
 - b)01 ano e 05 meses, no período de **01/02/1990 a 30/06/1991**, prestado a Escola de Enfermagem São Vicente de Paulo.
 - c)02 anos, 03 meses e 09 dias, no período de **01/08/1991 a 09/11/1993**, prestado ao Sindicato Rural de Barra do Garças.
 - d)03 anos, 04 meses e 16 dias, no período de **02/06/1997 a 17/10/2000**, prestado a Arnulfo da Cunha Coutinho.
 - e)03 anos, 06 meses e 14 dias, no período de **19/10/2000 a 02/05/2004**, prestado a MEDBARRA Serviços Hospitalares LTDA.
- Obs. Omitido o período de **03/05/2004 a 06/03/2007**, pois está concomitante com o tempo de serviço público estadual.

03) Processo nº. 57988/2020 - CARLOS PEREIRA MARTINS - Secretaria de Estado de Saúde - SES. Homologo o Parecer nº 481/MTPREV/2021 de acordo com a Certidão Original de Tempo de Contribuição nº. 0225/2019 expedida pelo Fundo Municipal de Previdência Social de Colíder/MT - PREVI-LIDER em 10/12/2019, e defiro o pedido do servidor ocupante do cargo de **Profissional Técnico Nível Médio Serviço de Saúde do SUS**, matrícula n.º 43691, nos seguintes termos:

Averbem-se: 10 meses e 28 dias de contribuição para o **Regime Próprio de Previdência Social - RPPS (PREVI-LIDER)**, nos períodos de: **01/08/1991 a 09/01/1992 e 10/01 a 30/06/1992**, prestado à Prefeitura Municipal de Colíder, na função de **Agente Administrativo, para efeitos de aposentadoria e disponibilidade, nos termos do inciso I, do artigo 130, da Lei Complementar nº. 04, de 15 de outubro de 1990.**

04) Processo nº. 25757/2020 - CLEYTON SOARES ALMEIDA - Departamento Estadual de Trânsito - DETRAN. Homologo o Parecer nº 392/MTPREV/2021 de acordo com a Certidão Original de Tempo de Contribuição expedida pelo INSS em 18/01/2020 sob o **Protocolo nº. 23001240.1.00563/20-3**; NIT: 1276234140-1, e defiro o pedido do servidor ocupante do cargo de **Agente do Serviço de Trânsito**, matrícula n.º 228206, nos seguintes termos:

Averbem-se: 04 anos e 11 meses de contribuição para o **Regime Geral de Previdência Social - RGPS**, nos seguintes termos.

- 1)03 anos, 05 meses e 11 dias, conforme períodos a seguir discriminados, todos **para efeito de aposentadoria, nos termos do artigo 1º, da Lei n.º 5.027, de 17 de junho de 1986:**
 - a)01 ano, 11 meses e 01 dia, nos períodos de: **01/10/1999 a 31/03/2001 e 01/05 a 30/09/2001**, prestado a Eraí M. SCHEFFER/ELUSMAR/MS/FERNANDO M B/JOSÉ M BORTOLI;
 - b)08 meses e 29 dias, no período de **02/01 a 30/09/2004**, prestado a Lucimar Barreto Tristão;
 - c)04 meses, no período de **01/09 a 31/12/2007**, período contribuição CNIS 3;
 - d)05 meses e 11 dias, no período de **01/04 a 11/09/2009**, prestado a TRANSOESTE Logística LTDA.
 - 2) **01 ano, 05 meses e 19 dias**, no período de **14/09/2009 a 02/03/2011**, prestado à Fundação Instituto Brasileiro de Geografia e Estatística - IBGE, **para efeitos de aposentadoria e disponibilidade, nos termos do inciso I, do artigo 130, da Lei Complementar nº. 04, de 15 de outubro de 1990.**
- Obs. Não analisados os períodos de: **16 a 30/09/1999, 01 a 30/04/2001, 01 a 25/10/2001 e 02 a 31/03/2009**, uma vez **não constar a contribuição previdenciária e omitido o período de 03 a 07/03/2011**, pois está concomitante com o tempo de serviço público estadual.

05) Processo nº. 75589/2020 - ELBES EVANGELISTA DA SILVA - Departamento Estadual de Trânsito - DETRAN. Homologo o Parecer nº 484/MTPREV/2021 de acordo com a Certidão Original de Tempo de Contribuição nº. 000101/2019 expedida pelo Instituto de Seguridade Social dos Servidores Municipais de Várzea Grande - PREVIVAG em 11/11/2019, e defiro o pedido da servidora ocupante do cargo de **Analista do Serviço de Trânsito**, matrícula n.º 78950, nos seguintes termos:

Averbem-se: 10 anos e 10 meses de contribuição para o **Regime Próprio de Previdência Social - RPPS (PREVIVAG)**, no período de **01/01/1995 a 31/10/2005**, prestado à Prefeitura Municipal de Várzea Grande, na função de **Professora, para efeitos de aposentadoria e disponibilidade, nos termos do inciso I, do artigo 130, da Lei Complementar nº. 04, de 15 de outubro de 1990.**

Obs. Omitido o período de **01/11/2005 a 31/03/2008**, pois está concomitante com o tempo de serviço público estadual.

06) Processo nº. 415/2020 - IRACI ZECZKOSKI - Polícia Judiciária Civil/Secretaria de Estado de Segurança Pública - SESP. Homologo o Parecer nº 490/MTPREV/2021 de acordo com a Certidão Original de Tempo de Contribuição nº. 004/2018 expedida pelo Fundo Municipal de Previdência Social de Paranaíta - PREVPAR em 05/06/2018 e a Certidão Original de Tempo de Contribuição emitida pelo INSS em 19/11/2019 sob

o **Protocolo nº. 23001070.1.00113/19-6**; NIT: 1261897940-2, e defiro o pedido da servidora ocupante do cargo de **Analista de Desenvolvimento Econômico e Social**, matrícula n.º 257583, nos seguintes termos:

Averbem-se: 13 anos, 11 meses e 26 dias, nos seguintes termos.

1)08 anos, 05 meses e 05 dias de contribuição para o **Regime Geral de Previdência Social - RGPS**, conforme períodos a seguir discriminados, ambos **para efeito de aposentadoria, nos termos do artigo 1º, da Lei nº. 5.027, de 17 de junho de 1986:**

a)07 anos e 26 dias, nos períodos de: **01/11/1996 a 08/08/2001 e 01/10/2002 a 18/01/2005**, prestado ao Supermercado ZANETTE LTDA, na função de **Digitadora**;

b)01 ano, 04 meses e 09 dias, no período de **01/08/2007 a 09/12/2008**, prestado a TERMADE Madeiras LTDA, na função de **Auxiliar Financeiro**.

2)02 anos, 01 mês e 06 dias de contribuição para o **Regime Geral de Previdência Social - RGPS**, nos períodos de: **02/01 a 19/10/2009 e 20/10/2009 a 07/02/2011**, prestado à Prefeitura Municipal de Paranaíta, **para efeitos de aposentadoria e disponibilidade, nos termos do inciso I, do artigo 130, da Lei Complementar nº. 04, de 15 de outubro de 1990.**

3)03 anos, 05 meses e 15 dias de contribuição para o **Regime Próprio de Previdência Social - RPPS (PREVPAR)**, no período de **08/02/2011 a 22/07/2014**, prestado à Prefeitura Municipal de Paranaíta, na função de **Analista Tributário, para efeitos de aposentadoria e disponibilidade, nos termos do inciso I, do artigo 130, da Lei Complementar nº. 04, de 15 de outubro de 1990.**

07) Processo nº. 82717/2020 - LINCOLN DE PAULA CORRÊA JÚNIOR - Secretaria de Estado de Fazenda - SEFAZ. Homologo o Parecer nº 485/MTPREV/2021 de acordo com a Certidão Original de Tempo de Contribuição emitida pelo INSS em 19/02/2020 sob o **Protocolo nº. 12021030.1.00171/20-4**; NIT: 1204652955-5, e defiro o pedido do servidor ocupante do cargo de **Analista Administrativo**, matrícula n.º 116101, nos seguintes termos:

Averbem-se: 17 anos e 04 dias de contribuição para o **Regime Geral de Previdência Social - RGPS**, nos seguintes termos.

1)11 anos, 06 meses e 26 dias, conforme períodos a seguir discriminados, todos **para efeito de aposentadoria, nos termos do artigo 1º, da Lei nº. 5.027, de 17 de junho de 1986:**

a)03 meses e 01 dia, no período de **08/09 a 08/12/1980**, prestado a CONSTRUMAT Comércio e Construção LTDA;

b)08 meses e 14 dias, no período de **01/12/1986 a 14/08/1987**, prestado a Cimento PORTLAND Mato Grosso S/A;

c)02 anos, 04 meses e 15 dias, no período de **17/08/1987 a 01/01/1990**, prestado a TRANSCENTRAL Transportes Rodoviários LTDA;

d)11 dias, no período de **02 a 12/01/1990**, prestado a COPACEL Indústria e Comércio de Calçário e Cereais LTDA;

e)03 meses e 01 dia, no período de **08/02 a 08/05/1990**, prestado a Construtora Vila Bela LTDA;

f)03 anos, 01 mês e 23 dias, nos períodos de: **09/05/1990 a 01/01/1993 e 01/07 a 31/12/1993**, prestado a TRANSDIAMANTINO Transportes LTDA;

g)02 anos e 05 dias, no período de **01/07/1994 a 05/07/1996**, prestado a Médio Norte Diesel LTDA;

h)01 ano e 03 meses, nos períodos de: **01/08/1996 a 30/04/1997, 01/06 a 31/10/2002 e 01 a 31/12/2002**, período contribuição CNIS 11, 12 e 13;

i)01 ano, 06 meses e 16 dias, nos períodos de: **01/09 a 30/11/2005, 01/01 a 28/02/2006 e 01/04 a 16/05/2007**, prestado a TECNOMAPAS LTDA.

2)05 anos, 05 meses e 08 dias, de acordo com os períodos abaixo especificados, todos **para efeitos de aposentadoria e disponibilidade, nos termos do inciso I, do artigo 130, da Lei Complementar nº. 04, de 15 de outubro de 1990:**

a)02 anos, 08 meses e 11 dias, no período de **23/03/1982 a 03/12/1984**, prestado ao Serviço Federal de Processamento de Dados - SERPRO;

b)01 ano, 11 meses e 27 dias, no período de **04/12/1984 a 30/11/1986**, prestado ao Ministério da Economia.

c)09 meses, no período de **01/08/2004 a 30/04/2005**, à Fundação Estadual de Meio Ambiente.

Obs. Não analisados os períodos de: **20 a 31/07/2004 e 01 a 31/12/2005** por **não constar a contribuição previdenciária.**

08) Processo nº. 70754/2020 - LÚCIA SOLANGE FERREIRA ARCANJO - Secretaria de Estado de Planejamento e Gestão - SEPLAG. Homologo o Parecer nº 489/MTPREV/2021 de acordo com a Certidão Original de Tempo de Contribuição expedida pelo INSS em 11/02/2020 sob o **Protocolo nº. 09001060.1.00049/19-0**; NIT: 1241644620-9, e defiro o pedido da servidora ocupante do cargo de **Analista Administrativo**, matrícula n.º 106829, nos seguintes termos:

Averbem-se: 07 anos, 09 meses e 18 dias de contribuição para o **Regime Geral de Previdência Social - RGPS**, conforme períodos a seguir discriminados, ambos **para efeito de aposentadoria, nos termos do artigo 1º, da Lei n.º 5.027, de 17 de junho de 1986.**

a)03 anos, 02 meses e 10 dias, no período de **21/02/1994 a 30/04/1997**, prestado a IUNI UNIC Educacional LTDA.

b)04 anos, 07 meses e 08 dias, no período de **02/05/1997 a 09/12/2001**, prestado a Souza e Galindo LTDA.

09) Processo nº. 456416/2020 - LUIZ GERALDO MENDES - Secretaria de Estado de Educação - SEDUC. Homologo o Parecer nº 479/MTPREV/2021 de acordo com a Certidão Original de Tempo de Contribuição expedida pelo INSS em 26/11/2020 sob o **Protocolo nº.**

23001040.1.00644/19-1; NIT: 1901016624-7, e defiro o pedido do servidor ocupante do cargo de **Professor da Educação Básica**, matrícula n.º **76139**, vínculo **3**, nos seguintes termos:

Averbem-se: 03 meses de contribuição para o **Regime Geral de Previdência Social - RGPS**, nos períodos de: **01 a 30/06/1999**, **01 a 31/10/2000** e **01 a 30/11/2000**, prestado ao Governo do Estado de Mato Grosso, para todos os efeitos, nos termos do artigo 127, da Lei Complementar n.º **04**, de 15 de outubro de 1990.

Obs. 01. Os períodos averbados não serão computados para fins de aposentadoria especial de **Professor**, nos termos dos §§ 5º, do artigo 40 e 8º, do artigo 201, ambos da Constituição Federal, uma vez não constar a função exercida no magistério.

Obs. 02. Não analisados os períodos de: **01/03 a 31/05/1999** e **01/07 a 30/09/1999**, por falta da comprovação da contribuição previdenciária e omitido o período de **07/04/2008 a 31/01/2010**, pois está concomitante com o tempo de serviço público estadual.

10) Processo n.º 50034/2020 - RENATO ALVES DA SILVA - Polícia Judiciária Civil/Secretaria de Estado de Segurança Pública - SESP. Homologo o Parecer n.º 482/MTPREV/2021 de acordo com a Certidão Original de Tempo de Contribuição expedida pelo INSS em 28/10/2019 sob o **Protocolo n.º 04026030.1.00080/19-2; NIT: 1294828681-8**, e defiro o pedido do servidor ocupante do cargo de **Escrivão de Polícia**, matrícula n.º **259886**, nos seguintes termos:

Averbem-se: 11 anos, 08 meses e 05 dias de contribuição para o **Regime Geral de Previdência Social - RGPS**, conforme períodos a seguir discriminados, todos para efeito de aposentadoria, nos termos do artigo 1º, da Lei n.º **5.027**, de 17 de junho de 1986.

a) 02 anos, 08 meses e 12 dias, no período de **22/05/2000 a 03/02/2003**, prestado ao Atacadão S/A.

b) 01 mês e 01 dia, no período de **01/03 a 01/04/2003**, prestado ao Supermercado Mendes LTDA.

c) 02 meses e 23 dias, no período de **02/04 a 24/06/2003**, prestado a Comercial Milênio LTDA.

d) 06 anos, 10 meses e 28 dias, no período de **01/07/2003 a 28/05/2010**, prestado ao Conselho Regional de Contabilidade de Mato Grosso.

e) 01 ano, 09 meses e 01 dia, no período de **16/04/2013 a 16/01/2015**, prestado a MDM Serviços Administrativos LTDA.

11) Processo n.º 81347/2020 - SARAH GONÇALVES GOMES - Secretaria de Estado de Fazenda - SEFAZ. Homologo o Parecer n.º 486/MTPREV/2021 de acordo com a Certidão Original de Tempo de Contribuição emitida pelo INSS em 05/10/2019 sob o **Protocolo n.º 04026070.1.00393/19-0; NIT: 1673536839-9**, e defiro o pedido da servidora ocupante do cargo de **Analista Administrativo**, matrícula n.º **257575**, nos seguintes termos:

Averbem-se: 08 anos, 10 meses e 17 dias de contribuição para o **Regime Geral de Previdência Social - RGPS**, conforme períodos a seguir discriminados, todos para efeito de aposentadoria, nos termos do artigo 1º, da Lei n.º **5.027**, de 17 de junho de 1986.

a) 06 meses e 27 dias, nos períodos de: **05/10 a 31/12/1994** e **01/03 a 30/06/1995**, prestado ao 1º Serviço de Registro de Imóveis e de Títulos e Documentos.

b) 09 meses, no período de **03/06/1998 a 02/03/1999**, prestado a Rádio Parecis de Diamantino LTDA.

c) 07 anos, 05 meses e 20 dias, no período de **09/03/1999 a 28/08/2006**, prestado a KPM Empreendimentos e Participações LTDA.

d) 01 mês, no período de **12/06 a 11/07/2007**, prestado a CRC Comércio de Moda EIRELI.

Obs. Não analisados os períodos de: **01/01 a 28/02/1995** e **01 a 21/07/1995**, uma vez não constar a contribuição previdenciária.

12) Processo n.º 76236/2020 - THIAGO JOSÉ DA SILVA - Secretaria de Estado de Segurança Pública/Sistema Penitenciário - SESP. Homologo o Parecer n.º 488/MTPREV/2021 de acordo com a Certidão Original de Tempo de Contribuição emitida pelo INSS em 31/01/2020 sob o **Protocolo n.º 23001240.1.01418/20-7; NIT: 1902524393-5**, e defiro o pedido do servidor ocupante do cargo de **Agente Penitenciário**, matrícula n.º **233189**, nos seguintes termos:

Averbem-se: 04 anos, 01 mês e 26 dias de contribuição para o **Regime Geral de Previdência Social - RGPS**, nos seguintes termos.

1) 03 anos, 06 meses e 05 dias, de acordo com os períodos a seguir especificados, ambos para efeitos de aposentadoria e disponibilidade, nos termos do inciso I, do artigo 130, da Lei Complementar n.º **04**, de 15 de outubro de 1990:

a) 10 meses e 12 dias, nos períodos de: **01/04 a 30/11/2006** e **01/02 a 12/04/2007**, prestado à Prefeitura Municipal de Rosário Oeste, na função de **Agente Administrativo**;

b) 02 anos, 07 meses e 23 dias, no período de **08/09/2008 a 30/04/2011**, prestado à Empresa Brasileira de Correios e Telégrafos, na função de **Carteiro**;

2) 07 meses e 21 dias, no período de **02/01 a 22/08/2008**, prestado a MADEVERDE Indústria e Comércio de Móveis EIRELI, para efeito de aposentadoria, nos termos do artigo 1º, da Lei n.º **5.027**, de 17 de junho de 1986.

Obs. Não analisados os períodos de: **01/01 a 31/03/2006**, **01 a 31/12/2006** e **01 a 03/05/2011**, uma vez não constar a contribuição previdenciária e

omitido o período de **28/07 a 21/08/2014**, pois está concomitante com o tempo de serviço público estadual.

13) Processo n.º 62358/2020 - UIRDINO DE SOUZA ANDRADE - Secretaria de Estado de Fazenda - SEFAZ. Homologo o Parecer n.º 487/MTPREV/2021 de acordo com a Certidão Original de Tempo de Contribuição expedida pelo INSS em 13/01/2020 sob o **Protocolo n.º 08001130.1.00024/20-4; NIT: 1703982203-0**, e defiro o pedido do servidor ocupante do cargo de **Fiscal de Tributos Estaduais**, matrícula n.º **48866**, nos seguintes termos:

Averbem-se: 01 ano, 11 meses e 21 dias de contribuição para o **Regime Geral de Previdência Social - RGPS**, no período de **01/04/1992 a 21/03/1994**, prestado à Prefeitura Municipal de Mirassol D'Oeste, na função de **Professor**, para efeitos de aposentadoria e disponibilidade, nos termos do inciso I, do artigo 130, da Lei Complementar n.º **04**, de 15 de outubro de 1990.

Obs. Omitidos os períodos de: **22/03 a 14/04/1994** e **03/02 a 30/06/1997**, pois estão concomitantes com o tempo de serviço público estadual.

II - Deferir Retificação de Averbação de Tempo de Contribuição:

14) Processo n.º 549446/2009 - VANIA INES BARBIERI MAGON NARDELLI - Secretaria de Estado de Saúde - SES - Homologo o Parecer n.º 744/MTPREV/2021 e defiro o pedido da servidora ocupante do cargo de **Profis. Téc. Niv. Superior Serv. Saúde SUS**, matrícula n.º **114722**, para retificar, em parte o item 05 da Portaria 062/2009 - SGP/SAD, publicada no Diário Oficial de 17 de dezembro de 2009, para que:

Na Portaria 062/2009 - SGP/SAD, publicada no Diário Oficial de 17 de dezembro de 2009, onde se lê:

De acordo com a Informação n.º **981/UAJ/SAD/2009**, fls.14 e 15, **Averbem-se** a favor de **Vânia Inês Barbieri Magnon Nardelli**, Profissional de Nível Superior do SUS, Matrícula Funcional n.º **114722**, RG n.º **7.607.097/SSP-SP**, CPF n.º **054.505.908-90**, lotado na Secretaria de Estado de Saúde, nesta Capital:

• **04 (quatro) anos, 08 (oito) meses e 28 (vinte e oito) dias de Contribuição para o Regime Geral de Previdência Social - INSS**, período de **01.11.1984 a 28.07.1989**, de serviços prestados a Prefeitura Municipal de Cuiabá, para efeito de aposentadoria e disponibilidade, nos termos do inciso I do artigo 130, da Lei Complementar n.º **04**, de 15 de outubro de 1990:

• **14 (catorze) anos, 06 (seis) meses e 20 (vinte) dias de Contribuição para o Regime Geral de Previdência Social - INSS**, conforme períodos a seguir discriminados, todos para efeitos de aposentadoria, nos termos artigo 1º da Lei n.º **5.027**, de 17 de junho de 1986:

a) 04 (quatro) anos, 10 (dez) meses e 11 (onze) dias, período de **01.08.1989 a 11.06.1994**, de serviços prestados a Empresa de Transporte Cidade Cuiabá Ltda;

b) 08 (oito) anos, 07 (sete) meses e 11 (onze) dias, períodos de **01.07.1994 a 23.10.2002** e **22.01.2003 a 09.05.2004**, de serviços prestados ao Senat-Serviço Nacional de Aprendizagem do Transporte;

c) 01 (um) ano e 28 (vinte e oito) dias, períodos de **01.09.1994 a 30.06.1995** e **24.10.2002** e **21.01.2003**, de serviços prestados a SEST - Serviço Social do Transporte.

Obs: Omitidos os períodos de 01.09.1994 a 30.06.1995 e 10.05.2004 a 30.06.2004, prestados ao Senat - Serviço Nacional de Aprendizagem do Transporte, pois a primeira esta concomitante com o período prestado ao SEST - Serviço Social do Transporte e o segundo com o tempo de serviço público prestado ao Estado de Mato Grosso.

Leia-se:

Averbem-se: 19 anos, 03 meses e 18 dias de contribuição para o **Regime Geral de Previdência Social - RGPS**, nos seguintes termos.

1) 14 anos, 06 meses e 20 dias, conforme períodos a seguir discriminados, todos para efeito de aposentadoria, nos termos do artigo 1º, da Lei n.º **5.027**, de 17 de junho de 1986:

a) 04 anos, 10 meses e 11 dias, no período de **01/08/1989 a 11/06/1994**, prestado a Empresa de Transporte Cidade Cuiabá LTDA;

b) 09 anos, 05 meses e 11 dias, nos períodos de **01/09/1994 a 23/10/2002**, **22/01/2003 a 09/05/2004**, prestados ao SENAT - Serviço Nacional de Aprendizagem do Transporte;

c) 02 meses e 28 dias, no período de **24/10/2002 a 21/01/2003**, prestado ao SEST - Serviço Social do Transporte;

2) 04 anos, 08 meses e 28 dias, no período de **01/11/1984 a 28/07/1989**, prestado à Prefeitura Municipal de Cuiabá, para efeitos de aposentadoria e disponibilidade, nos termos do inciso I, do artigo 130, da Lei Complementar n.º **04**, de 15 de outubro de 1990.

Obs: Omitido o período de 10/05/2004 a 30/06/2004, por ser concomitante com o tempo de serviço público prestado ao Estado de Mato Grosso.

Mato Grosso Previdência, Cuiabá, 15 de Fevereiro de 2021.

Elliton Oliveira de Souza
DIRETOR PRESIDENTE DA MTPREV
Documento Original Assinado

LICITAÇÃO**SECRETARIAS****SFMA****SECRETARIA DE ESTADO DE MEIO AMBIENTE****AVISO DE LICITAÇÃO****PREGÃO ELETRÔNICO Nº. 036/2020/SEMA****CONVÊNIO QUALIÁGUA 001/2017/ANA****PROCESSO N.º 373657/2019****LOTES REMANESCENTES**

A Secretaria de Estado de Meio Ambiente, neste ato representada por sua Pregoeira, no uso de suas atribuições torna público a divulgação do Edital, do Pregão Eletrônico 004/2021/SEMA, cujo objeto trata-se "Aquisição de Equipamentos para Laboratório".

LANÇAMENTO DA PROPOSTA DE PREÇOS: dia 16 de fevereiro de 2021 até às 13h30min do dia 03 de março de 2021 como referência o horário de Cuiabá-MT.

ABERTURA DAS PROPOSTAS: às 14h00min do dia 03 de março de 2021, tendo como referência o horário de Cuiabá-MT.

AQUISIÇÃO DO EDITAL: o edital está disponível na internet, no seguintes endereços: <https://aquisicoes.seplag.mt.gov.br> > acessar o portal da SEPLAG > Superintendências > Aquisições Governamentais. E ainda, estará disponível para consulta o processo físico na Secretaria de Estado de Meio Ambiente - SEMA, Rua C, Esquina com Rua F - Palácio Paiaguás - Centro Político Administrativo - Cuiabá/MT - CEP 78050-970, de segunda à sexta-feira em horário de expediente. No caso de dúvidas, os interessados poderão entrar em contato pelos telefones: (0**65) 3613-7308 e 3613-7270 ou através do endereço eletrônico: licitacao1@sema.mt.gov.br.

Cuiabá - MT, 15 de fevereiro de 2021.

Original assinado
Bruna Carla Guarim da Silva
 Pregoeira Oficial
 SEMA/MT

SINFRA**SECRETARIA DE ESTADO DE INFRAESTRUTURA E LOGÍSTICA****AVISO DE SUSPENSÃO****PREGÃO ELETRÔNICO Nº 17/2020/SINFRA****Processo Administrativo nº 513722- SIAG nº 0513722**

A Pregoeira Oficial da Secretaria de Estado de Infraestrutura e Logística - SINFRA, Luana Duarte Lima Dovigi, designada pela Portaria n. 024/2020/SINFRA/MT de 07/02/2020, publicada no Diário Oficial do Estado nº 27688 de 10/02/2020, vem a público informar que o Pregão Eletrônico nº 17/2020/SINFRA, cujo objeto é a contratação de empresa especializada fornecimento de ativos de rede computacional e serviços de configuração e repasse tecnológico dos mesmo para atender a demanda da (COTI/ SUAD/SAAS) da Secretaria de Estado de Infraestrutura e Logística/MT, fica **SUSPENSO** para adequações do Termo de Referência. Dúvidas/Esclarecimentos: www.seplag.mt.gov.br -(Link: <https://aquisicoes.seplag.mt.gov.br/>)/E-mail: certames@sinfra.mt.gov.br Telefones: (65) 3313-0806 e 3313-0805.

Cuiabá-MT, 15 de fevereiro de 2021.

LUANA DUARTE LIMA DOVIGI
 Pregoeira Oficial
 Portaria 24/2020/SINFRA/MT
 *Original assinado

SFSP**SECRETARIA DE ESTADO DE SEGURANÇA PÚBLICA****AVISO DE RESULTADO****PREGÃO ELETRÔNICO Nº 123/2020/SESP****PROCESSO 328797/2020 E SIAG Nº 2020007**

A Secretaria de Estado de Segurança Pública - SESP torna público o resultado do **PREGÃO ELETRÔNICO Nº 123/2020/SESP**, cujo objeto é a contratação de empresa especializada na prestação de serviços continuados de intermediação, implantação, operação e gerenciamento de frota de aeronaves e acessórios, através de estabelecimentos credenciados, com implementação e operação de sistema informatizado e integrado, acessível via WEB, e tecnologia de pagamento eletrônico, visando atender as necessidades do Centro Integrado de Operações Aéreas - CIOPAer/ SESP e Corpo de Bombeiros Militar/SESP.

LOTE	EMPRESA	CNPJ	VALOR TOTAL (R\$)
ÚNICO	VOLUS TECNOLOGIA E GESTÃO DE BENEFÍCIOS LTDA	05.340.639/0001-30	2,90%

HOMOLOGO TODO O PROCESSO LICITATÓRIO NO VALOR TOTAL DA TAXA ADMINISTRATIVA DE 2,90% (DOIS INTEIROS E NOVENTA CENTÉSIMOS POR CENTO).

Cuiabá-MT, 11 e fevereiro de 2021.

(ORIGINAL ASSINADO)

CARLOS GEORGE DE CARVALHO DAVIM

Secretário Adjunto de Segurança Pública

SASP/SESP-MT

SFEDUC**SECRETARIA DE ESTADO DE EDUCAÇÃO****EXTRATO DO 5º TERMO ADITIVO AO CONTRATO Nº. 005/2017 - PRORROGAÇÃO**

Origem: Nos termos da adesão à Adesão à Ata de Registro de Preços nº. 029/2016/SEGES, Pregão Eletrônico nº. 009/2016/SEGES, instruída no Processo nº. 595537/2016/SEDUC - Termo de Referência nº. 463/2016/SEDUC, com respaldo no Parecer Referencial da Procuradoria Geral do Estado nº 2.700/CPPGE/2020.

Contratante: SECRETARIA DE ESTADO DE EDUCAÇÃO**Contratada:** PRIME CONSULTORIA E ASSESSORIA EMPRESARIAL LTDA - EPP.**Objeto:** O presente termo aditivo tem como objeto a prorrogação da vigência prevista na CLÁUSULA SEXTA - DA VIGÊNCIA, do Contrato nº. 005/2017/SEDUC.**Valor:** R\$ 744.120,00 (setecentos e quarenta e quatro mil e cento e vinte reais).**Prazo de Vigência:** Fica prorrogada a vigência do contrato nº 005/2017/SEDUC, por 12 (doze) meses, com início em 14/02/2021 e seu término em 13/02/2022.**Fundamento Legal:** Lei nº. 8.666/93, de 21 de junho de 1993 e suas alterações posteriores e, no que couber, a Lei nº 10.520, de 17 de julho de 2002, Decreto Estadual nº. 840/2017.**Gestor de Contrato:** Deusdel Ferreira de Sousa Filho - CPF: 925.487.251-20 - Mat nº 204810/1.**Fiscal do Contrato:** Adonezedeck da Mota Silva - CPF: 869.405.201-63 - Mat nº 131420.**Suplente de Fiscal:** Antonio Cesar Escobar Medeiros - CPF: 941.747.251-87 - Mat nº 227637.

Cuiabá-MT, 13 de fevereiro de 2021.

ALAN RESENDE PORTO
 Secretário de Estado de Educação

PROCURADORIA GERAL DE JUSTIÇA**RESULTADO DE LICITAÇÃO**

A **PROCURADORIA GERAL DE JUSTIÇA DO ESTADO DE MATO GROSSO**, por intermédio do seu Pregoeiro Oficial, designado pela Portaria nº 140/2020-PGJ/MP-MT, de 02 de março de 2020, publicada no DOE/MPMT do dia 04 de março de 2020, torna público o resultado da licitação, conforme abaixo:

Processo Administrativo	20.14.0001.0005344/2020-86							
Edital	003/2021							
Modalidade	Pregão Eletrônico							
Data da abertura e julgamento	01/02/2021 às 09h30min							
Objeto: CONTRATAÇÃO DE EMPRESA ESPECIALIZADA PARA PRESTAÇÃO DE SERVIÇOS DE MANUTENÇÃO PREVENTIVA E CORRETIVA DE CATRACAS ELETRÔNICAS INSTALADAS NA SEDE DA PROCURADORIA- GERAL DE JUSTIÇA E NA SEDE DAS PROMOTORIAS DE JUSTIÇA DE CUIABÁ/MT, CONFORME ESPECIFICAÇÕES E QUANTIDADES CONSTANTES NO TERMO DE REFERÊNCIA - ANEXO I DESTA EDITAL.								
ITEM	DESCRIÇÃO	EMPRESA VENCEDORA	QTD	VALOR ESTIMADO		RESULTADO DO CERTAME		ECONOMIA
				UNITÁRIO	TOTAL	UNITÁRIO	TOTAL	
01	Realização de manutenções preventivas e corretivas nos seguintes itens: 04 (quatro) catracas eletrônicas padrão, do tipo pedestal, com urna coletora (marca WOLPAC, modelo Wolser II), 08 (oito) catracas eletrônicas padrão, do tipo gabinete, com urna coletora (marca WOLPAC) e 04 (quatro) catracas eletrônicas PNE, do tipo gabinete, com urna coletora (marca WOLPAC).	DGT TECNOLOGIA LTDA, CNPJ 08.482.495/0001-44	12	R\$ 7.219,36	R\$ 86.632,32	R\$ 5.000,00	R\$ 60.000,00	R\$ 26.632,32
VALOR TOTAL ESTIMADO						R\$ 86.632,32		
VALOR TOTAL REGISTRADO						R\$ 60.000,00		
ECONOMIA						R\$ 26.632,32		

Valor Total: **R\$ 60.000,00 (sessenta mil reais).**

Cuiabá/MT, 01 de fevereiro de 2021.

MARCOS AURÉLIO BORGES NOGUEIRA
Pregoeiro Oficial

TERMO DE HOMOLOGAÇÃO
PREGÃO ELETRÔNICO Nº 003/2021

A Procuradoria-Geral de Justiça do Estado de Mato Grosso, por intermédio do seu Pregoeiro Oficial, designado pela Portaria nº 140/2020-PGJ/MP-MT, de 02 de março de 2020, publicada no D.O.E. de 04 de Março de 2020, adjudicou o objeto do procedimento licitatório e a Subprocuradora-geral de Justiça Administrativa, no uso de suas atribuições e em conformidade com o contido nos autos do processo administrativo autuado sob o Gedoc nº 20.14.0001.0005344/2020-86, **HOMOLOGA** o resultado do procedimento licitatório Pregão Eletrônico nº 003/2021, o qual tem por objeto o **CONTRATAÇÃO DE EMPRESA ESPECIALIZADA PARA PRESTAÇÃO DE SERVIÇOS DE MANUTENÇÃO PREVENTIVA E CORRETIVA DE CATRACAS ELETRÔNICAS INSTALADAS NA SEDE DA PROCURADORIA-GERAL DE JUSTIÇA E NA SEDE DAS PROMOTORIAS DE JUSTIÇA DE CUIABÁ/MT, CONFORME ESPECIFICAÇÕES E QUANTIDADES CONSTANTES NO TERMO DE REFERÊNCIA - ANEXO I DESTA EDITAL.**, conforme consta no quadro Resultado de Licitação.

Cuiabá/MT, 09 de fevereiro de 2021.

EUNICE HELENA RODRIGUES DE BARROS
Subprocuradora-geral de Justiça Administrativa

RESULTADO DE LICITAÇÃO

A **PROCURADORIA GERAL DE JUSTIÇA DO ESTADO DE MATO GROSSO**, por intermédio do seu Pregoeiro Oficial, designado pela Portaria nº 140/2020-PGJ/MP-MT, de 02 de março de 2020, publicada no DOE/MPMT do dia 04 de março de 2020, torna público o resultado da licitação, conforme abaixo:

Processo Administrativo	20.14.0001.0003440/2020-84							
Edital	008/2021							
Modalidade	Pregão Eletrônico							
Data da abertura e julgamento	04/02/2021 às 09h30min							
Objeto: CONTRATAÇÃO DE EMPRESA ESPECIALIZADA PARA EXECUÇÃO DE SERVIÇOS DE MANUTENÇÃO PREVENTIVA E CORRETIVA DE ELEVADORES COM FORNECIMENTO DE MATERIAIS (PEÇAS PARA REPOSIÇÃO), DE FORMA CONTÍNUA, PARA ATENDIMENTO À UNIDADE DE CÁCERES DO MINISTÉRIO PÚBLICO DO ESTADO DE MATO GROSSO, CONFORME AS CONDIÇÕES, ESPECIFICAÇÕES E QUANTIDADES DESCRITAS NO TERMO DE REFERÊNCIA - ANEXO I.								
ITEM	DESCRIÇÃO	EMPRESA VENCEDORA	QTD	RESULTADO DO CERTAME				
				UNITÁRIO	TOTAL			
01	Manutenção preventiva e corretiva de elevadores com fornecimento de materiais (peças para reposição), de forma contínua..	FRACASSADA	12	R\$ 0,00	R\$ 0,00			
VALOR TOTAL REGISTRADO						R\$ 0,00		

Valor Total Registrado: **R\$ 0,00 (zero reais).**

Cuiabá/MT, 08 de fevereiro de 2021.

ANTONIO EVANGELISTA DA COSTA
Pregoeiro Oficial

TERMO DE HOMOLOGAÇÃO
PREGÃO ELETRÔNICO Nº 008/2021

A Procuradoria-Geral de Justiça do Estado de Mato Grosso, por intermédio do seu Pregoeiro Oficial, designado pela Portaria nº 140/2020-PGJ/MP-MT, de 02 de março de 2020, publicada no D.O.E. de 04 de Março de 2020, adjudicou o objeto do procedimento licitatório e a Subprocuradora-geral de Justiça Administrativa, no uso de suas atribuições e em conformidade com o contido nos autos do processo administrativo autuado sob o Gedoc nº 20.14.0001.0003440/2020-84, **HOMOLOGA** o resultado do procedimento licitatório Pregão Eletrônico nº 008/2021, o qual tem por objeto a **CONTRATAÇÃO DE EMPRESA ESPECIALIZADA PARA EXECUÇÃO DE SERVIÇOS DE MANUTENÇÃO PREVENTIVA E CORRETIVA DE ELEVADORES COM FORNECIMENTO DE MATERIAIS (PEÇAS PARA REPOSIÇÃO), DE FORMA CONTÍNUA, PARA ATENDIMENTO À UNIDADE DE CÁCERES DO MINISTÉRIO PÚBLICO DO ESTADO DE MATO GROSSO, CONFORME AS CONDIÇÕES, ESPECIFICAÇÕES E QUANTIDADES DESCRITAS NO TERMO DE REFERÊNCIA - ANEXO I**, conforme consta no quadro Resultado de Licitação.

Cuiabá/MT, 08 de fevereiro de 2021.

EUNICE HELENA RODRIGUES DE BARROS
Subprocuradora-geral de Justiça Administrativa

RESULTADO DE LICITAÇÃO

A **PROCURADORIA GERAL DE JUSTIÇA DO ESTADO DE MATO GROSSO**, por intermédio da sua Pregoeira Oficial, designada pela Portaria nº 140/2020-PGJ/MP-MT, de 02 de março de 2020, publicada no DOE/MPMT do dia 04 de março de 2020, torna público o resultado da licitação, conforme abaixo:

Processo Administrativo	20.14.0001.0003219/2020-37
Edital	011/2021
Modalidade	Pregão Eletrônico
Data da abertura e julgamento	08/02/2021 às 09h30min
Objeto: REGISTRO DE PREÇOS PARA FUTURA E EVENTUAL AQUISIÇÃO DE MATERIAIS PARA APARELHOS CONDICIONADORES DE AR UTILIZADOS NAS UNIDADES DO MINISTÉRIO PÚBLICO DO ESTADO DE MATO GROSSO, LOCALIZADAS NAS CIDADES DE CUIABÁ E VÁRZEA GRANDE/MT, CONFORME ESPECIFICAÇÕES, QUANTITATIVOS E CONDIÇÕES ESTABELECIDAS NO TERMO DE REFERÊNCIA - ANEXO I.	

LOTE	ITEM	DESCRIÇÃO	EMPRESA VENCEDORA	QTD	RESULTADO DO CERTAME	
					UNITÁRIO	TOTAL
01	01	Placa Eletrônica nova e original Marca LG principal Código= PCB: EAX 42542301 - ASSY: EBR745644 do condicionador de Ar Multi Split LG 133.000 BTU's/h ARUV140BT3	FRACASSADO	04	R\$ 0,00	R\$ 0,00
	02	Placa Eletrônica nova e original Marca LG principal Código: EBR39187715 do condicionador de Ar Multi Split LG 133.000 BTU's/h ARNU48GTMC2		02	R\$ 0,00	R\$ 0,00
	03	Placa Eletrônica para condensadora de aparelho condicionador de ar split HI Wall Inverter Philco 24.000 BTU's/h - Modelo: PAC24000 IFM8 - REFERÊNCIAS ENCONTRADAS NO CORPO PLACA: - FR-4(KB-160)CTI>=600V A010261 1.1 210901720M - IC1: 84C4 - IC8: 7F71 - 2018.03.21 - T110801Z - 175mm x 300mm.		02	R\$ 0,00	R\$ 0,00
	04	Placa Eletrônica nova e original Marca LG Código= PCB: EAX 64338701 - ASSY: EBR 7391090 do condicionador de Ar Multi Split LG 133.000 BTU's/h ARNU48GTMC2		02	R\$ 0,00	R\$ 0,00
	05	Placa Eletrônica Principal da Condensadora do Refrigerador Multi Split Carrier - Multi Xpower - 36.000 BTU's/h - Modelo: 38LVMA36C5 - Referência da placa: 202302130755		03	R\$ 0,00	R\$ 0,00
02	06	Compressor JBB055DBA A21CAC Scroll para condicionador de Ar LG ARUV140BT3 Multi Split 133.000BTU's/h - Refrigerante R 410 Gás	FRACASSADO	04	R\$ 0,00	R\$ 0,00
	07	Compressor JBB071RAA A21CAC Scroll para condicionador de Ar LG ARUV140BT3 Multi Split 133.000 BTU's/h - Refrigerante R410 Gás		04	R\$ 0,00	R\$ 0,00
	08	Compressor Scroll 60.000BTU's/h - 220V - 60Hz - Trifásico - C-sb373H6 - Marca SANYO.		04	R\$ 0,00	R\$ 0,00
	09	Compressor Digital Marca: Copeland Scroll Modelo ZRD61KC-TF5-433 para gás fluido refrigerante R-22 - Óleo Mineral - Trifásico - 220V . Aplicação: para condensadora do modelo MDVD---W/S2 - MIDEA		06	R\$ 0,00	R\$ 0,00
	10	Compressor velocidade fixa Marca: Copeland Scroll Modelo ZR61KC-TF5-420 para gás fluido refrigerante R-22 - Óleo Mineral - Trifásico - 220V. Aplicação: para condensadora do modelo MDV - D ---W/S2 - MIDEA		06	R\$ 0,00	R\$ 0,00

03	11	Bomba de água para ar condicionado, PSB-12 - 220V a 240V, 12W, 50Hz a 60Hz, capacidade para 700ml/min, Class 12°C - Marca Huayang.	FRACASSADO	10	R\$ 0,00	R\$ 0,00
	12	Bomba de dreno para evaporadora de condicionador de ar do tipo split com capacidade De 18.000 BTU's/h a 30.000 BTU's/h - Marca/Modelo: Elgin Mini Orange.		15	R\$ 0,00	R\$ 0,00
	13	Bomba de dreno para evaporadora de condicionador de ar do tipo split com capacidade de 36.000 BTU's/h a 60.000 BTU's/h - Marca/Modelo: Elgin Maxi Orange.		05	R\$ 0,00	R\$ 0,00
	14	Motor ARW49A8P40LG DC310V 300mA 23mA 2,69KRPM 2.16KRPM 0 Sec 0GF.CM 0OHM para o ventilador da evaporadora LG Multi Split ARNU28GTPA2 - Marca: Panasonic Corporation		04	R\$ 0,00	R\$ 0,00
	15	Motor do Ventilador da Evaporadora LG de 19.100 Btu/h Modelo ARNU18GTQA2 - Motor: Nidec Shibaura Corporation - Corrente Contínua de carga fechada, de potência inferior a 750W - SIC. 67FV-F143- 1C . 12V . 750ma . 650Rpm . 5Sec. 4.4GF. CM 10HM - Marca: Nidec Shibaura Corporation.		10	R\$ 0,00	R\$ 0,00
04	16	Capacitor 30 + 5 micro Faraday 450 VCA 50/60 Hz	FRACASSADO	20	R\$ 0,00	R\$ 0,00
	17	Compressor Rotativo para condensadoras de Ar Split 36.000 BTU's 220V Trifásico		06	R\$ 0,00	R\$ 0,00
	18	Compressor Rotativo para condensadoras de Ar Split 18.000 BTU's 220V Trifásico		08	R\$ 0,00	R\$ 0,00
	19	Compressor Scroll para condensadoras de ar Cassete 48.000 Btu's		03	R\$ 0,00	R\$ 0,00
	20	Contactora elétrica 32A - 220V		12	R\$ 0,00	R\$ 0,00
	21	Correia de Acionamento em "V" B-36		12	R\$ 0,00	R\$ 0,00
	22	Fita PVC para tubulações de ar condicionado rolo com 100mm x 50m		20	R\$ 0,00	R\$ 0,00
	23	Placa universal para controle remoto de condicionador de ar tipo split Ref.: Sistema de Controle Universal de Ar Condicionado - Modelo QD - U02B - VIX		12	R\$ 0,00	R\$ 0,00
	24	Tubo de cobre flexível 5/8"		200	R\$ 0,00	R\$ 0,00
25	Tubo Isolante Poliplex 5/8"	200	R\$ 0,00	R\$ 0,00		
VALOR TOTAL REGISTRADO						R\$ 0,00

Valor Total Registrado: **R\$ 0,00 (zero reais).**

Cuiabá/MT, 08 de fevereiro de 2021.

FABIANA NATÁLIA DOS SANTOS DIAS
Pregoeira Oficial

TERMO DE HOMOLOGAÇÃO
PREGÃO ELETRÔNICO Nº 011/2021

A Procuradoria-Geral de Justiça do Estado de Mato Grosso, por intermédio da sua Pregoeira Oficial, designada pela Portaria nº 140/2020-PGJ/MP-MT, de 02 de março de 2020, publicada no D.O.E. de 04 de Março de 2020, adjudicou o objeto do procedimento licitatório e a Subprocuradora-geral de Justiça Administrativa, no uso de suas atribuições e em conformidade com o contido nos autos do processo administrativo autuado sob o Gedoc nº 20.14.0001.0003219/2020-37, **HOMOLOGA** o resultado do procedimento licitatório Pregão Eletrônico nº 011/2021, o qual tem por objeto o **REGISTRO DE PREÇOS PARA FUTURA E EVENTUAL AQUISIÇÃO DE MATERIAIS PARA APARELHOS CONDICIONADORES DE AR UTILIZADOS NAS UNIDADES DO MINISTÉRIO PÚBLICO DO ESTADO DE MATO GROSSO, LOCALIZADAS NAS CIDADES DE CUIABÁ E VÁRZEA GRANDE/MT, CONFORME ESPECIFICAÇÕES, QUANTITATIVOS E CONDIÇÕES ESTABELECIDAS NO TERMO DE REFERÊNCIA - ANEXO I**, conforme consta no quadro Resultado de Licitação.

Cuiabá/MT, 09 de fevereiro de 2021.

EUNICE HELENA RODRIGUES DE BARROS
Subprocuradora-geral de Justiça Administrativa

O GOVERNO DE MT ESTÁ CREDENCIANDO EMPRESAS PARA FORNECIMENTO DE ASSISTÊNCIA HOSPITALAR E ASSISTÊNCIA AMBULATORIAL DE MÉDIA E ALTA COMPLEXIDADE.

SE SUA EMPRESA TEM INTERESSE EM ATENDER AS DEMANDAS HOSPITALARES OU AMBULATORIAIS DA SECRETARIA DE ESTADO DE SAÚDE,

ACESSE SAUDE.MT.GOV.BR/EDITAL



PROCURADORIA GERAL DO ESTADO

PORTARIA N.º 007/PGE/2021

O **PROCURADOR-GERAL DO ESTADO DE MATO GROSSO**, no uso de suas atribuições legais, e

Considerando o disposto no artigo 2º, inciso XVI, *in fine* da Lei Complementar nº 111, de 1º de julho de 2002; e

Considerando o disposto no art. 5º, VIII, do Decreto nº 392, de 15 de janeiro de 2016, que regulamenta o art. 2º, da Lei Complementar nº 111, de 1º de julho de 2002;

RESOLVE:

Art. 1º Avocar os seguintes processos relativos à Gleba Zumbi dos Palmares/Fazenda Três Nascentes:

I- Ação de Desapropriação, Processo nº 0015604-90.2006.4.01.3600 (PGENet nº 2020.01.054004) que tramita na 1ª Vara Federal Cível e Agrária da seção Judiciária do Estado de Mato Grosso;

II- Reclamação, Processo nº 1013703-15.2020.4.01.0000 (PGENet nº

2018.01.038461) que tramita no Tribunal Regional Federal da 1ª Região; e III- Ação Declaratória de Nulidade e Cancelamento de Matrícula, Processo nº 1000077-65.2021.8.11.0101, da Vara Única de Cláudia/MT.

Art. 2º Determinar a redistribuição dos processos elencados no artigo anterior à Subprocuradoria-Geral de Defesa do Patrimônio Público e Ações Estratégicas.

Art. 3º Esta Portaria entra em vigor na data de sua publicação.

REGISTRADA, PUBLICADA, CUMpra-SE.

Procuradoria-Geral do Estado, em Cuiabá - MT, 12 de fevereiro de 2021.

FRANCISCO DE ASSIS DA SILVA LOPES
Procurador-Geral do Estado

DEFENSORIA PÚBLICA

PORTARIA N.º 0241/2021/DPG

O **DEFENSOR PÚBLICO-GERAL DO ESTADO DE MATO GROSSO**, no uso de suas atribuições legais e institucionais conferidas pelo art. 11, incisos I, III e IX da Lei Complementar nº 146, de 29 de dezembro de 2003;

RESOLVE:

I - DETERMINAR a instauração de Processo Administrativo Disciplinar, em face de membro da Defensoria Pública do Estado de Mato Grosso, por haver elementos indicativos de que, em tese, teria violado os deveres elencados no artigo 109, III e V e incorrido nas infrações disciplinares dispostas no artigo 125, X, da Lei Complementar nº 146/2003, tudo conforme notícia o Procedimento nº 523698/2019, que passa a fazer parte do processo que ora se inaugura.

II - DESIGNAR, nos termos do art. 145, parágrafo único, da Lei Complementar Estadual nº 146/2003, para compor a Comissão Processante, a Defensora Pública Vanessa Cristina Lira de Oliveira, como Presidente, e os Defensores Públicos Zacarias Ferreira Dias e Adriana da Silva Rodrigues, como membros.

III - DETERMINAR que a Comissão Processante inicie seus trabalhos dentro de 5 (cinco) dias úteis a contar de sua constituição, devendo concluí-los em até 120 (cento e vinte) dias, a partir da citação do acusado, prorrogáveis por iguais períodos mediante solicitação motivada do presidente, a critério do Defensor Público-Geral, de acordo com o artigo 150, da Lei Complementar nº 146/2003.

IV - ASSEGURAR ao indiciado os princípios do contraditório e da ampla defesa descritos no art. 5º, LV, da Constituição da República Federativa do Brasil, e do art. 10, X, da Constituição Estadual.

V - DEIXAR a critério da Comissão Processante o arrolamento e a oitiva de eventuais testemunhas.

VI - Publique-se e cumpra-se.

Cuiabá/MT, 15 de fevereiro de 2021.

CLODOALDO APARECIDO GONÇALVES DE QUEIROZ
Defensor Público-Geral do Estado de Mato Grosso
(original assinado)

PORTARIA N.º 0243/2021/SDPG

A **SEGUNDA SUBDEFENSORA PÚBLICA-GERAL DO ESTADO DE MATO GROSSO**, no uso de suas atribuições legais e institucionais, conferidas pelo art. 14 - Seção I - A da Lei 146/2003 com redação modificada pela Lei Complementar 608/2018;

RESOLVE:

Art. 1º CONCEDER a Defensora Pública Rosana Esteves Monteiro Sotto Mayor, matrícula 100180, usufruto de 02(dois) dias de férias compensatórias para serem usufruídas nos dias 15/02/2021 a 16/02/2021, referente ao plantão integrado, conforme procedimento nº 003168/2021.

Art. 2º CONCEDER ao Defensor Público Thiago Almeida Morato Mendonça, matrícula 101096, usufruto de 01(um) dia de férias compensatórias para ser usufruída no dia 19/02/2021, referente ao plantão integrado, conforme procedimento nº 003166/2021.

Art. 3º CONCEDER ao Defensor Público Emídio de Almeida Rios, matrícula 100059, usufruto de 19(dezenove) dias de férias individuais para serem usufruídas nos dias 22/02/2021 a 12/03/2021, referente ao período aquisitivo 2019/2020, conforme procedimento nº 003160/2021. Informo ainda que o Defensor Público Joaquim José Abinader Guedes da Silva, atuará como substituto, assim como irá cumular o exercício pleno das funções da substituída.

Art. 4º CONCEDER ao Defensor Público Cristiano Bruno, matrícula 100362, usufruto de 17(dezessete) dias de férias individuais para serem usufruídas nos dias 17/05/2021 a 02/06/2021, referente ao período aquisitivo 2017/2018, conforme procedimento nº 003159/2021. Informo ainda que o Defensor Público Rafael Rodrigues Pereira Cardoso, atuará como substituto, assim como irá cumular o exercício pleno da função do substituído.

Art. 5º CONCEDER ao Defensor Público Paulo Roberto da Silva Marquezini, matrícula 100347, usufruto de 05(cinco) dias de férias compensatórias para serem usufruídas nos dias 15/02/2021 a 19/02/2021, referente ao plantão integrado, conforme procedimento nº 003157/2021.

Art. 6º CONCEDER ao Defensor Público Rubens Vera Fuzaro Junior, matrícula 100539, usufruto de 04(quatro) dias de férias compensatórias para serem usufruídas nos dias 29/03/2021 a 01/04/2021, referente ao plantão integrado, conforme procedimento nº 003155/2021.

Art. 7º CONCEDER ao Defensor Público Rubens Vera Fuzaro Junior, matrícula 100539, usufruto de 19(dezenove) dias de férias individuais para serem usufruídas nos dias 08/03/2021 a 26/03/2021, referente ao período aquisitivo 2018/2019, conforme procedimento nº 003154/2021. Informo ainda que o Defensor Público André de Santi, atuará como substituto, assim como irá cumular o exercício pleno da função do substituído.

Art. 8º CONCEDER ao Defensor Público André Renato Robelo Rossignolo, matrícula 100101, usufruto de 02(dois) dias de férias compensatórias para serem usufruídas nos dias 15/02/2021 a 16/02/2021, referente ao plantão integrado, conforme procedimento nº 003143/2021.

Art. 9º CONCEDER a Defensora Pública Tainah da Silva Teixeira de Oliveira, matrícula 101003703, usufruto de 01(um) dia de férias compensatórias para ser usufruída no dia 15/02/2021, referente ao plantão integrado, conforme procedimento nº 003137/2021.

Art. 10 CONCEDER a Defensora Pública Maria Alessandra Silverio, matrícula 100076, usufruto de 10(dez) dias de férias individuais para serem usufruídas nos dias 10/03/2021 a 19/03/2021, referente ao período aquisitivo 2014/2015, conforme procedimento nº 003136/2021. Informo ainda que o Defensor Público Carlos Eduardo Freitas de Souza, atuará como substituto, assim como irá cumular as atribuições da substituída.

Art. 11 CONCEDER ao Defensor Público Paulo Sergio Silva de Queiroz, matrícula 101136, usufruto de 05(cinco) dias de férias compensatórias para serem usufruídas nos dias 01/03/2021 a 05/03/2021, referente ao plantão integrado, conforme procedimento nº 003126/2021.

Art. 12 CONCEDER a Defensora Pública Carolina Henrica Borin Giordano Zandonai, matrícula 101097, usufruto de 01(um) dia de férias compensatórias para ser usufruída no dia 05/04/2021, referente ao plantão integrado, conforme procedimento nº 003117/2021.

Art. 13 CONCEDER a Defensora Pública Carolina Henrica Borin Giordano Zandonai, matrícula 101097, usufruto de 02(dois) dias de férias compensatórias para serem usufruídas nos dias 31/03/2021 a 01/04/2021, referente ao plantão integrado, conforme procedimento nº 003116/2021.

Art. 14 CONCEDER ao Defensor Público Marco Aurelio Saquetti, matrícula 100164, usufruto de 02(dois) dias de férias compensatórias para serem usufruídas nos dias 07/06/2021 a 08/06/2021, referente ao plantão integrado, conforme procedimento nº 003113/2021.

Art. 15 CONCEDER ao Defensor Público Marco Aurelio Saquetti, matrícula 100164, usufruto de 02(dois) dias de férias compensatórias para serem usufruídas nos dias 01/06/2021 a 02/06/2021, referente ao plantão integrado, conforme procedimento nº 003112/2021.

Art. 16 CONCEDER a Defensora Pública Jucelina Freitas Ribeiro, matrícula 100048, usufruto de 15(quinze) dias de férias individuais para serem usufruídas nos dias 12/07/2021 a 26/07/2021, referente aos períodos aquisitivos 2016/2017 e 2017/2018, conforme procedimento nº 003102/2021. Informo ainda que a Defensora Pública Adriana da Silva Rodrigues, atuará como substituta, assim como irá cumular o exercício pleno das funções da substituída.

Art. 17 CONCEDER a Defensora Pública Jucelina Freitas Ribeiro, matrícula 100048, usufruto de 15(quinze) dias de férias individuais para serem usufruídas nos dias 26/05/2021 a 09/06/2021, referente ao período aquisitivo 2016/2017, conforme procedimento nº 003101/2021. Informo ainda que a Defensora Pública Adriana da Silva Rodrigues, atuará como substituta, assim como irá cumular o exercício pleno das funções da substituída.

Art. 18 CONCEDER ao Defensor Público Paulo Sergio Silva de Queiroz, matrícula 101136, usufruto de 03(três) dias de férias compensatórias para serem usufruídas nos dias 24/02/2021 a 26/02/2021, referente ao plantão integrado, conforme procedimento nº 003105/2021.

Art. 19 CONCEDER ao Defensor Público Leonardo Jacometti de Oliveira, matrícula 100521, usufruto de 02(dois) dias de férias compensatórias para serem usufruídas nos dias 15/02/2021 a 16/02/2021, referente ao plantão integrado, conforme procedimento nº 003108/2021.

Art. 20 CONCEDER ao Defensor Público Vinicius William Ishy Fuzaro, matrícula 100987, usufruto de 05(cinco) dias de férias compensatórias para serem usufruídas nos dias 15/02/2021 a 19/02/2021, referente ao plantão integrado, conforme procedimento nº 003111/2021.

Cuiabá/MT, 15 de fevereiro de 2021.

GISELE CHIMATTI BERNA

Segunda Subdefensora Pública-Geral do Estado de Mato Grosso
(original assinado)

PORTARIA Nº 0221/2021/DPG

O DEFENSOR PÚBLICO-GERAL DO ESTADO DE MATO GROSSO, no uso de suas atribuições legais e institucionais, conferidas pelo art. 11, incisos I, III e IX da Lei nº 146, de 29 de dezembro de 2003;

CONSIDERANDO a necessidade da existência de um representante da Defensoria Pública para participar das tratativas necessárias para o planejamento do projeto Ribeirinho Cidadão 2021;

CONSIDERANDO a decisão proferida no procedimento nº1631/2021;

RESOLVE:

Art. 1º - DESIGNAR o Defensor Público do Estado de Mato Grosso, Joaquim José Abinader Guedes da Silva, para atuar como Coordenador do Projeto Ribeirinho Cidadão XIV/2021.

Art. 2º A designação referida no art. 1º se dará sem prejuízo e em acumulação com suas atribuições naturais decorrentes de sua lotação.

Art. 3º A presente Portaria entra em vigor na data de sua publicação, revogando as disposições contrárias.

Cuiabá/MT, 15 de fevereiro de 2021.

CLODOALDO APARECIDO GONÇALVES DE QUEIROZ
Defensor Público-Geral do Estado de Mato Grosso
(original assinado)

(* **Esta Portaria está sendo republicada em virtude de erro material na redação, ocorrido no dia 11 de fevereiro de 2021, publicada no Diário Oficial nº. 27.935.**

EXTRATO DO TERMO DE COOPERAÇÃO TÉCNICA Nº 002/2021

PROCESSO Nº 12092/2020

TERMO DE COOPERAÇÃO TÉCNICA Nº 002/2021:

COOPERADO: Defensoria Pública do Estado de Mato Grosso - CNPJ nº 02.528.193/0001-83.

COOPERANTE: Município de Nova Nazaré-MT - CNPJ nº 04.202.280/0001-71.

OBJETO: Disponibilização pelo COOPERANTE ao COOPERADO da Servidora Sra. EVANETE ALVES GUIMARÃES, agente administrativa, matrícula nº 0008, lotada na Secretaria Municipal de Administração para exercer suas funções no Núcleo da Defensoria Pública em Água Boa/MT, sem ônus para a Defensoria Pública do Estado de Mato Grosso.

ASSINATURA: 15/02/2021.

PRAZO DE VIGÊNCIA: O Termo de Cooperação Técnica nº 002/2021 se encerra em 31/01/2023.

ASSINAM: **CLODOALDO APARECIDO GONÇALVES DE QUEIROZ** - Defensor Público-Geral do Estado de Mato Grosso; **JOÃO TEODORO FILHO** - Prefeito do Município de Nova Nazaré-MT.

EXTRATO DO PRIMEIRO TERMO ADITIVO AO TERMO DE CESSÃO DE USO Nº 001/2019

PROCESSO Nº 451/2021

PRIMEIRO TERMO ADITIVO AO TERMO DE CESSÃO DE USO Nº 001/2019:

CEDENTE: TRIBUNAL DE JUSTIÇA POR INTERMÉDIO DA COMARCA DE CANARANA/MT - CNPJ N. 03.535.606/0001-10.

CESSIONÁRIA: DEFENSORIA PÚBLICA DO ESTADO DE MATO GROSSO - CNPJ N. 02.528.193/0001-83.

OBJETO: Prorrogação do prazo da vigência do Termo de Cessão de Uso nº 001/2019, que tem por objeto a cessão de 02 (duas) salas dentro do Fórum: SALA 01 - localizada no Bloco 03 - no lado esquerdo na entrada principal do prédio. SALA 02 - localizada no Bloco 01 - denominada sala de xerox; Alteração da Cláusula Sexta - Da fiscalização que passa a ter a seguinte redação: A fiscalização, por parte da CEDENTE será exercida pelo Juiz de Direito e Diretor do Foro, por parte da CESSIONÁRIA será exercida por Membro e/ou servidor, a ser nomeado mediante Portaria e publicação no Diário Oficial do Estado.

ASSINATURA: 15/02/2021.

PRAZO DE VIGÊNCIA: 24 (vinte e quatro) meses.

ASSINAM: **CLODOALDO APARECIDO GONÇALVES DE QUEIROZ** - Defensor Público-Geral do Estado de Mato Grosso; **CONRADO MACHADO SIMÃO** - Juiz Diretor do Foro de Canarana/MT.

ATO Nº 025/2021

O DEFENSOR PÚBLICO-GERAL DO ESTADO DE MATO GROSSO, no uso de suas atribuições institucionais, especialmente a conferida pelo Art. 11, inciso I e V, da Lei Complementar nº 146, de 29 de dezembro de 2003, resolve exonerar **JESSICA BENEDETTI** do cargo em comissão DP-CNE-III de Assessora Jurídica da Defensoria Pública do Estado, conforme a Lei nº 10.773, de 05 de dezembro de 2018; a partir do dia 16 de fevereiro de 2021.

Cuiabá/MT, 15 de fevereiro de 2021.

CLODOALDO APARECIDO GONÇALVES DE QUEIROZ
Defensor Público-Geral do Estado de Mato Grosso
(original assinado)

PODER EXECUTIVO MUNICIPAL

PREFEITURA MUNICIPAL DE ALTO GARÇAS

EDITAL Nº 002/2021

A Prefeitura Municipal de Alto Garças, Estado do Mato Grosso, Pessoa Jurídica de Direito Público Interno, situada na Rua Dom Aquino 346, Centro, em Alto Garças, Estado do Mato Grosso, através do **PREFEITO CLAUDINEI SINGOLANO**, em cumprimento ao art. 31, § 3.º, da Constituição Federal (CRFB/1988 e alterações), combinado com o art. 209 da Constituição Estadual e art. 164 do Regimento Interno do Tribunal de Contas do Estado de Mato Grosso (TCE/MT), FAZ SABER QUE as CONTAS ANUAIS, referentes ao EXERCÍCIO FINANCEIRO DE 2020 encontram-se à disposição para apreciação dos cidadãos e instituições da sociedade, as quais poderão questionar-lhes a legitimidade, conforme o art. 49 da Lei Complementar Federal 101/2000, de 04/05/2000 (Lei de Responsabilidade Fiscal - LRF), durante o presente exercício. Alto Garças (MT), 15 de fevereiro de 2021. CLAUDINEI SINGOLANO - Prefeito Municipal

PREFEITURA MUNICIPAL DE CAMPO VERDE

TORNA SEM EFEITO A PUBLICAÇÃO DO AVISO DE PREGÃO Nº 017/2021

A Prefeitura Municipal de Campo Verde - MT, torna público para conhecimento dos interessados que decidiu **tornar sem efeito a Publicação AVISO DE PREGÃO Nº 017/2021**.

Data da Circulação: Diário Oficial do Estado de Mato Grosso (IOMAT), Sexta-Feira, dia 12 de Fevereiro de 2021, Nº 27.936, pag. 139.

HÉLIDA B. M. P. HUBNER

Pregoeira

Campo Verde - MT, 15 de Fevereiro de 2021.

ERRATA - ITEM 55 DO PREGÃO ELETRÔNICO Nº 013/2021

A Prefeitura Municipal de Campo Verde, através da Comissão de Licitação, torna pública a **RETIFICAÇÃO** do item 055 - Lote 24 do Anexo I - Termo de Referência do **PREGÃO ELETRÔNICO Nº 013/2021**, cujo objeto é o **REGISTRO DE PREÇOS PARA FUTURA E EVENTUAL AQUISIÇÃO DE MATERIAIS DE PROCEDIMENTOS, onde se lê:** "SERINGA DESCARTÁVEL 01 ML PARA APLICAÇÃO DE INSULINA, COM AGULHA FIXA DE 8MM X 0,30M, EM POLIPROPILENO TRANSPARENTE, LEITURA DE GRADUAÇÃO, RESIDUAL ZERO SEM PERDA DE INSULINA, TRIFACETADA E SILICONIZADA EM TODA SUA EXTENSÃO, SERINGA EM CORPO ÚNICO, COM EMBOLO COR LARANJA, MEDIDA INTERNACIONAL EM SERINGAS ESPECÍFICAS PARA OS DIABÉTICOS POSSIBILITANDO QUE A INSULINA SEJA MINISTRADA MILIMÉTRICAMENTE. **CAIXA C/ 100 UNIDADES**", **leia-se** "SERINGA DESCARTÁVEL 0 1 ML PARA APLICAÇÃO DE INSULINA, COM AGULHA FIXA DE 08MM X 0,30MM, EM POLIPROPILENO TRANSPARENTE, LEITURA DE GRADUAÇÃO, RESIDUAL ZERO SEM PERDA DE INSULINA, TRIFACETADA E SILICONIZADA EM TODA SUA EXTENSÃO, SERINGA EM CORPO ÚNICO, COM EMBOLO INCOLOR, MEDIDA INTERNACIONAL EM SERINGAS ESPECÍFICAS PARA OS DIABÉTICOS POSSIBILITANDO QUE A INSULINA SEJA MINISTRADA MILIMÉTRICAMENTE. **CAIXA C/ 100 UNIDADES**". Campo Verde - MT, 15 de Fevereiro de 2021.

FABRÍCIA RODRIGUES ZAGO

Pregoeira

PREFEITURA MUNICIPAL DE MARCELÂNDIA

RESULTADO DE LICITAÇÃO RETIFICADO - PREGÃO ELETRÔNICO Nº 029/2020

A Prefeitura Municipal de Marcelândia/MT, através de sua Pregoeira e Equipe de Apoio, torna público o RESULTADO RETIFICADO do julgamento referente ao Pregão Eletrônico nº 029/2020, cujo objeto é o registro de preços para futura e eventual aquisição de Equipamentos permanentes para a montagem de ECI (Enfermaria de Cuidados Intensivos) conforme termo de compromisso 129/2020, e para suprir as necessidades do hospital municipal Maria Zélia e atenção Básica do Município de Marcelândia - MT. Sagraram-se vencedoras as empresas: **UNIMARCAS DISTRIBUIÇÃO E COMERCIO EIRELI**, inscrita no CNPJ nº 18.812.673/0001-01, com o valor de **R\$ 12.914,50**; **HOSPI BIO IND. E COM. DE MÓVEIS HOSPITALARES EIRELI**, inscrita no CNPJ nº 11.192.559/0001-87, com o valor de **R\$ 21.000,00**; **INSTRAMED INSUSTRIA MEDICO**

HOSPITALAR LTDA, inscrita no CNPJ nº 90.909.631/0001-10, com o valor de **R\$ 62.985,00**; **PORTAL DISTRIBUIDORA HOSPITALAR LTDA**, inscrita no CNPJ nº 26.570.361/0001-67, com o valor de **R\$ 54.300,00**; **AURION EQUIPAMENTOS ELETRÔNICOS LTDA**, inscrita no CNPJ nº 06.889.652/0001-05, com o valor de **R\$ 24.000,00**; **ERICA DE FATIMA GENTIL**, inscrita no CNPJ nº 36.656.877/0001-82, com o valor de **R\$ 40.935,00**; **FEMAP COMERCIO DE PRODUTOS HOSPITALARES EIRELI**, inscrita no CNPJ nº 22.803.038/0001-35, com o valor de **R\$ 23.929,45**; **COMERCIO DE MATERIAIS MÉDICOS HOSPITALARES MACROSUL LTDA**, inscrita no CNPJ nº 95.433.397/0001-11, com o valor de **R\$ 9.737,00**; **DIMALAB ELETRONICS DO BRASIL EIRELI**, inscrita no CNPJ nº 02.472.743/0001-90, com o valor de **R\$ 2.825,00**; **FBBORGES EQUIPAMENTOS EIRELI**, inscrita no CNPJ nº 24.754.357/0001-23, com o valor de **R\$ 26.940,00**; **ANTONIA DE PAULA BONFIM**, inscrita no CNPJ nº 31.154.542/0001-05, com o valor de **R\$ 12.739,40**; **STRA NEGOCIOS EM SAUDE E BEM ESTAR LTDA**, inscrita no CNPJ nº 11.388.997/0001-15, com o valor de **R\$ 2.400,00**. **ITENS DESERTOS: 23; ITENS CANCELADOS: 01; VALOR TOTAL DA LICITAÇÃO: R\$ 294.705,35**. A relação completa com os itens de cada empresa, encontra-se a disposição no site: www.marcelandia.mt.gov.br.

Marcelândia/MT, 15 de fevereiro de 2021

Raphaella Espíndola Benício

Pregoeira Oficial

Publique-se

PREFEITURA MUNICIPAL DE NOVA CANAÃ DO NORTE

AVISO DE LICITAÇÃO - PREGÃO ELETRÔNICO Nº 010/2021

A PREFEITURA MUNICIPAL DE NOVA CANAÃ DO NORTE - MT, através de sua Pregoeira, torna público, para conhecimento dos interessados, que fará realizar licitação na modalidade de **PREGÃO** em sua forma **ELETRÔNICA** sob o Nº 010/2021; **TIPO:** Menor Preço por item; **OBJETO:** Registro de preços para futura e eventual aquisição de exames laboratoriais para atender as necessidades e demandas de pacientes encaminhados pela Secretaria Municipal de Saúde de Nova Canaã do Norte/MT; **ABERTURA DA SESSÃO DE LANCES:** 02/03/2021 às 09h00min. (Horário de Brasília-DF); **REALIZAÇÃO:** Por meio do Site www.portaldecompraspublicas.com.br; **INTEGRA do EDITAL:** por meio do site: www.portaldecompraspublicas.com.br e no site da Prefeitura: www.novacanaadonorte.mt.gov.br.

Nova Canaã do Norte/MT, em 15 de Fevereiro de 2021.

ELAINE DOS REIS

Pregoeira Oficial

AVISO DE LICITAÇÃO - PREGÃO ELETRÔNICO Nº 011/2021 - SRP

A PREFEITURA MUNICIPAL DE NOVA CANAÃ DO NORTE - MT, através de sua Pregoeira, torna público, para conhecimento dos interessados, que fará realizar licitação na modalidade de **PREGÃO** em sua forma **ELETRÔNICA** sob o Nº 011/2021; **TIPO:** Menor Preço por Item; **OBJETO:** Registro de Preços para Futura e Eventual Aquisição de Combustíveis para Manutenção da Frota de Veículos, Máquinas e Equipamentos de Diversas Secretarias Municipais e Gabinete do Prefeito de Nova Canaã do Norte/MT. **ABERTURA DA SESSÃO DE LANCES:** 03/03/2021 às 09h00min. (Horário de Brasília-DF); **REALIZAÇÃO:** Por meio do Site www.portaldecompraspublicas.com.br; **INTEGRA do EDITAL:** por meio do site: www.portaldecompraspublicas.com.br e no site da Prefeitura: www.novacanaadonorte.mt.gov.br.

Nova Canaã do Norte/MT, em 15 de Fevereiro de 2021.

ELAINE DOS REIS

Pregoeira Oficial

PREFEITURA MUNICIPAL DE NOVA GUARITA**RESULTADO
Pregão Presencial 03/2021**

Na data de 05/02/2021 às 08:30 Horas, foram abertas as propostas referente a licitação supracitada, requisitada pelo órgão: 005 GABINETE SECRET MUN. OBRAS E AGRICULTURA. E devidamente acompanhada por esta comissão de licitação, estamos assim de acordo com as normas legais vigentes. Tendo como vencedor o listado abaixo. **Objeto: SELEÇÃO DE MELHOR PROPOSTA OBJETIVANDO A AQUISIÇÃO DE COLHEDORA DE FORRAGEM PARA USO NA PATRULHA AGRÍCOLA DO MUNICÍPIO DE NOVA GUARITA - MT. CARPAU PRODUTOS AGROPECUÁRIOS LTDA, CNPJ: 08.887.033/0001-07**

Descrição	Marca	Valor Unitário	Qtd	Valor Total
COLHEDORA DE FORRAGENS (ENSILADEIRA), MÍNIMO 01 LINHA. COM CAPACIDADE MÍNIMA PARA COLHEITA DE 25 TONELADA/HORA.	CREMASCO MOD. CUSTOM 950 CIII	R\$37.600,00	2	R\$75.200,00

Nova Guarita - MT, 15 de Fevereiro de 2021. Graciela Schuster **Pregoeira Oficial**

PREFEITURA MUNICIPAL DE NOVA XAVANTINA**HOMOLOGAÇÃO PREGÃO ELETRÔNICO Nº 002/2.021**

A Prefeitura Municipal de Nova Xavantina - MT, através de sua Pregoeira Oficial, vem a público divulgar a **HOMOLOGAÇÃO** da licitação na modalidade Pregão Eletrônico nº 018/2.020, o qual teve por Objeto: REGISTRO DE PREÇOS PARA AQUISIÇÃO DE MEDICAMENTOS PARA ATENDER A FARMÁCIA BÁSICA E HOSPITAL MUNICIPAL. Empresas habilitadas e vencedoras/detentoras: A. G. KIENEN & CIA LTDA, inscrita no CNPJ nº 82.225.947/0001-65, com o valor global de R\$ 16.390,00 (dezesseis mil, trezentos e noventa reais). A2 DISTRIBUIDORA BRASIL LTDA, inscrita no CNPJ nº 38.140.640/0001-70, com o valor global de R\$ 14.076,00 (quatorze mil, setenta e seis reais). AGIL DISTRIBUIDORA DE MEDICAMENTOS LTDA, inscrita no CNPJ nº 20.590.555/0001-48, com o valor global de R\$ 97.949,74 (noventa e sete mil, novecentos e quarenta e nove reais e setenta e quatro centavos). ARMAZEM DOS MEDICAMENTOS EIRELLI ME, inscrita no CNPJ nº 27.718.661/0001-03, com o valor global de R\$ 20.000,00 (vinte mil reais). C.A DISTRIBUIDORA DE PRODUTOS HOSPITALARES EIRELI-ME, inscrita no CNPJ nº 26.457.348/0001-04, com o valor global de R\$ 75.040,00 (setenta e cinco mil, quatrocentos e cinquenta reais). CENTERMEDI COMERCIO DE PRODUTOS HOSPITALARES LTDA, inscrita no CNPJ nº 03.652.030/0001-70, com o valor global de R\$ 48.260,00 (quarenta e oito mil, duzentos e sessenta reais). CENTERMEDICA PROD. HOSP. LTDA, inscrita no CNPJ nº 05.443.348/0001-77, com o valor global de R\$ 7.104,00 (sete mil, cento e quarenta reais). COMERCIAL MARK ATACADISTA EIRELI - ME, inscrita no CNPJ nº 09.315.996/0001-07, com o valor global de R\$ 20.660,00 (vinte mil, seiscentos e sessenta reais). DIHOL DISTRIBUIDORA HOSPITALAR LTDA, inscrita no CNPJ nº 26.792.580/0001-90, com o valor global de R\$ 260.000,00 (duzentos e sessenta mil reais). DIMASTER COMERCIO PRODUTOS HOSPITALARES LTDA, inscrita no CNPJ nº 02.520.829/0001-40, com o valor global de R\$ 92.825,00 (noventa e dois mil, oitocentos e vinte e cinco reais). DISTRIMIX DISTRIBUIDORA DE MEDICAMENTOS LTDA, inscrita no CNPJ nº: 01.417.694/0004-72, com o valor global de R\$ 21.620,00 (vinte e um mil, seiscentos e vinte reais). FAMA DISTRIBUIDORA HOSPITALAR EIRELI - ME, inscrita no CNPJ nº 03.250.803/0001-92, com o valor global de R\$ 23.674,80 (vinte e três mil, seiscentos e setenta e quatro reais e oitenta centavos). GOLDENPLUS-COMÉRCIO DE MEDICAMENTOS E PRODUTOS HOSPITALARES LTDA, inscrita no CNPJ nº 17.472.278/0001-64, com o valor global de R\$ 603.024,80 (seiscentos e três mil, vinte e quatro reais e oitenta centavos). HALEX ISTAR INDÚSTRIA FARMACÊUTICA S/A, inscrita no CNPJ nº 01.571.702/0001-98, com o valor global de R\$ 452.180,00 (quatrocentos e cinquenta e dois mil, cento e oitenta reais). INOVAMED COMERCIO DE MEDICAMENTO LTDA -ME, inscrita no CNPJ nº 12.889.035/0001-02, com o valor global de R\$ 365.370,65 (trezentos e sessenta e cinco mil, trezentos e setenta e seis reais e cinquenta centavos). JETHAMED COMÉRCIO DE PRODUTOS HOSPITALARES LTDA, inscrita no CNPJ nº 34.027.398/0001-71, com o valor global de R\$ 72.019,00 (setenta e dois mil, e dezoito reais). JM DE PAULA PRODUTOS FARMACEUTICOS LTDA, inscrita no CNPJ nº 31.600.475/0001-42, com o valor global de R\$ 403.535,00 (quatrocentos e três mil, quinhentos e trinta e

cinco reais). MED VITTA COMERCIO DE PRODUTOS HOSPITALARES LTDA ME, inscrita no CNPJ nº 28.418.133/0001-00, com o valor global de R\$ 139.116,00 (cento e trinta e nove mil, cento e dezesseis reais). MIRANDA E GEORGINI LTDA, inscrita no CNPJ nº 10.596.721/0001-60, com o valor global de R\$ 36.600,00 (trinta e seis mil, seiscentos reais). NOVASUL COMERCIO DE PRODUTOS HOSPITALARES LTDA, inscrita no CNPJ nº 14.595.725/0001-84, com o valor global de R\$ 8.340,00 (oito mil, trezentos e quarenta centavos). ONCO PROD DIST. PROD. HOSPITALRES E ONCOLÓGICOS LTDA, inscrita no CNPJ nº 04.307.650/0012-98, com o valor global de R\$ 27.000,00 (vinte e sete mil reais). PROMEFARMA REPRESENTAÇÕES COMERCIAIS LTDA, inscrita no CNPJ nº 81.706.251/0001-98, com o valor global de R\$ 113.879,80 (cento e treze mil, oitocentos e setenta e nove reais e oitenta centavos). RG2S DISTRIBUIDORA DE MEDICAMENTOS LTDA, inscrita no CNPJ nº 31.905.076/0001-90, com o valor global de R\$ 14.789,90 (quatorze mil, setecentos e oitenta e nove reais e noventa centavos). TOP NORTE COMERCIO DE MATERIAL MECIDO HOSPITALAR EIRELI, inscrita no CNPJ nº 22.862.531/0001-26, com o valor global de R\$ 22.700,00 (vinte e dois mil, setecentos reais). WERBRAN DISTRIBUIDORA DE MEDICAMENTOS LTDA, inscrita no CNPJ nº 04.372.020/0001-44, com o valor global de R\$ 19.960,00 (dezenove mil, novecentos e sessenta reais).

Nova Xavantina - MT, 15 de fevereiro de 2.021.

Marina Angélica Marca

Pregoeira Oficial

RC PUBLICAÇÕES 66 9 9984-4633

PREFEITURA MUNICIPAL DE PEIXOTO DE AZEVEDO**PREFEITURA MUNICIPAL DE PEIXOTO DE AZEVEDO
PREGÃO ELETRÔNICO - SRP Nº 001/2021 - RESULTADO**

O Município de Peixoto de Azevedo-MT torna público que na licitação em epígrafe, cujo objeto é "REGISTRO DE PREÇOS PARA FUTURA E EVENTUAL AQUISIÇÃO DE 02 (DOIS) VEÍCULOS DE PASSEIO - PROPOSTA 11279.048000/1177-10 MINISTÉRIO DA SAÚDE, CONFORME TERMO DE REFERÊNCIA". Na fase de propostas não houve negociação no valor de referência do Edital. Sagrando fracassado o certame. Peixoto de Azevedo, 15 de Fevereiro de 2021

Natália Fernandes da Silva

Pregoeira

**PREFEITURA MUNICIPAL DE PEIXOTO DE AZEVEDO - MT
AVISO DE ALTERAÇÃO PREGÃO PRESENCIAL - SRP Nº 002/2021**
A PREFEITURA MUNICIPAL DE PEIXOTO DE AZEVEDO, Estado de Mato Grosso, através de seu Pregoeiro, torna público para conhecimento dos interessados, que foi realizada alteração no Edital de Licitação do Pregão Presencial - SRP 002/2021, cujo objeto é "REGISTRO DE PREÇOS PARA FUTURA E EVENTUAL AQUISIÇÃO DE MADEIRA SERRADA PARA SEREM UTILIZADAS EM FUTURAS E EVENTUAIS NECESSIDADES NA EXECUÇÃO DOS SERVIÇOS DA SECRETARIA MUNICIPAL DE OBRAS E SERVIÇOS URBANOS". Para acesso ao Edital Complementar 001/2021 os interessados deverão baixar no site www.peixotodeazevedo.mt.gov.br. Em atendimento ao disposto no Artigo 21 § 4º da Lei 8666/93 fica reaberto o prazo inicialmente estabelecido, ficando marcada nova sessão pública para às 09h00min (horário de Brasília) do dia 01 de Março de 2021. Peixoto de Azevedo 15 de Fevereiro de 2021.

Natália Fernandes da Silva

Pregoeira

RC PUBLICAÇÕES 66 9 9984-4633

PREFEITURA MUNICIPAL DE SANTO ANTÔNIO DE LEVERGER

EXTRATO DO CONTRATO Nº 04/2021 PROCESSO ADMINISTRATIVO 006/2021 ADESAO Nº 001/2021 A PREFEITURA MUNICIPAL DE SANTO ANTONIO DE LEVERGER, POR MEIO DA PREFEITURA MUNICIPAL SENHORAFRANCIELI MAGALHÃES DE ARRUDA, TORNA-SE PÚBLICO O EXTRATO DO CONTRATO Nº 04/2021 PARA O SEGUINTE OBJETO: AQUISIÇÃO DE CÂMARA PARA CONSERVAÇÃO DE IMUNOBIOLOGICOS PARA ATENDER AS NECESSIDADES DA SECRETARIA DE SAÚDE DO MUNICÍPIO DE SANTO ANTONIO DE LEVERGER-MT Item 1- Valor Unitário R\$ 5.899,99 (cinco mil e oitocentos e noventa e nove reais e nove centavos) valor Global: R\$ 11.799,98 (onze mil e setecentos e noventa e nove reais e noventa e oito centavos). DOTAÇÃO ORÇAMENTÁRIA: Secretaria Municipal de Saúde: Dotação: 10.305.0022.2055, Natureza de Despesa: 44.90.52.00, Fonte: 0146.0102; - 0142 Dotação: 10.302.0021.2051, Natureza: 44.90.52.00, Fonte: 0102; 0146; - 0142 Dotação: 10.302.0021.2052, Natureza de Despesa: 44.90.52.00, Fonte: 0102; 0146; 0142 CONTRATANTE: PREFEITURA MUNICIPAL DE SANTO

ANTONIO DE LEVERGER-MT.CONTRATADA:ELBER INDUSTRIA DE REFRIGERAÇÃO LTDA, pessoa jurídica de direito privado, inscrita no CNPJ sob o Nº 81.618.753/0001-67.DATA DE ASSINATURA:15/02/2021. DATA DE VIGÊNCIA:12 (doze) Meses. Santo Antônio de Leverger-MT,15de fevereiro de 2021.Francieli Magalhães de ArrudaPrefeita Municipal EXTRATO DO CONTRATO Nº 05/2021PROCESSO ADMINISTRATIVO 007/2021ADESÃO Nº 002/2021A PREFEITURA MUNICIPAL DE SANTO ANTONIO DE LEVERGER, POR MEIO DA PREFEITAMUNICIPAL SENHORAFRANCIELI MAGALHÃES DE ARRUDA, TORNA-SE PÚBLICO O EXTRATO DO CONTRATO Nº 05/2021 PARA O SEGUINTE OBJETO: AQUISIÇÃO DE MATERIAIS PERMANENTES COMO CONSULTORIO ODONTOLÓGICO PARA ATENDER AS NECESSIDADES DA SECRETARIA DE SAÚDE DO MUNICIPIO DE SANTO ANTONIO DE LEVERGER-MT. Item 1- Valor Unitário R\$ 7.485,00 (sete mil e quatrocentos e oitenta e cinco reais), valor Global: R\$ 14.970,00(quatorze mil e novecentos e setenta reais).DOTAÇÃO ORÇAMENTÁRIA: Secretaria Municipal de Saúde: Dotação: 10.301.00202053, Natureza de Despesa: 44.90.52.00, Fonte: 0146.0102; 0142 CONTRATANTE: PREFEITURA MUNICIPAL DE SANTO ANTONIO DE LEVERGER-MT. CONTRATADA: BETANIAMED COMERCIAL EIRELI, pessoa jurídica de direito privado, inscrita no CNPJ sob o Nº 09.560.267/0001-08. DATA DE ASSINATURA: 15/02/2021. DATA DE VIGÊNCIA: 12 (doze) Meses. Santo Antônio de Leverger-MT, 15 de fevereiro de 2021. Francieli Magalhães de Arruda Prefeita Municipal

PREFEITURA MUNICIPAL DE SÃO PEDRO DA CIPA

AVISO DE LICITAÇÃO PREGÃO PRESENCIAL N.º 2/2021

OBJETO: SRP para futura e eventual Aquisição de materiais de construção para todos os setores desta Prefeitura **DATA E HORA DE ABERTURA:** 03-03-2021 as 09:00hs./MT. O Edital completo na Prefeitura Setor Licitações das 13:00 as 18:00hs/MT www.saopedrodacipa.mt.gov.br Tel. (66) 3418-1500.

São Pedro da Cipa-MT, 15 de fevereiro de 2021.

MARCIANA DA SILVA CHERUBIM
Pregoeira

PREFEITURA MUNICIPAL DE SINOP

AVISO DE ABERTURA DE LICITAÇÃO PREGÃO ELETRÔNICO Nº 06/2021 SRP Nº 14/2021

A Prefeitura Municipal de Sinop/MT torna público que realizará licitação na modalidade **PREGÃO ELETRÔNICO** para **REGISTRO DE PREÇOS**, do tipo **MENOR PREÇO POR ITEM**, com **EXCLUSIVIDADE PARA ME e EPP**. **OBJETO:** Aquisição de instrumentos cirúrgicos e odontológicos para atender às necessidades da Secretaria Municipal de Saúde. **ENVIO DE PROPOSTAS:** 18/02/2021, a partir das 09h00min (horário de Brasília/DF) até às 09h00min (horário de Brasília/DF) do dia 03/03/2021. **ABERTURA DA SESSÃO DE LANCES:** 03/03/2021 às 09h00min (horário de Brasília/DF). **REALIZAÇÃO:** www.portaldecompraspublicas.com.br. **INTEGRA DO EDITAL:** www.portaldecompraspublicas.com.br e www.transparencia.sinop.mt.gov.br/2018/Licitacoes/. **INFORMAÇÕES:** (66) 3517-5298/3520-7523. Sinop/MT, 15 de fevereiro de 2021.

MARCELLO PAVAN
Pregoeiro
Portaria nº 056/2021

AVISO DE ABERTURA DE LICITAÇÃO PREGÃO ELETRÔNICO Nº 07/2021 SRP Nº 15/2021

A Prefeitura Municipal de Sinop/MT torna público que realizará licitação na modalidade **PREGÃO ELETRÔNICO** para **REGISTRO DE PREÇOS**, do tipo **MENOR PREÇO POR ITEM**, com **EXCLUSIVIDADE PARA ME e EPP** e também com **COTA RESERVADA para ME e EPP e COTA PRINCIPAL para AMPLA CONCORRÊNCIA**. **OBJETO:** Aquisição de Medicamentos do Centro de Apoio Psicossocial - CAPS, Unidades Básicas de Saúde - UBS, Unidades de Média e Alta Complexidade - MAC e Judicial, para abastecer as unidades de Saúde com medicamentos utilizados em procedimentos, bem como para distribuição aos pacientes, para atender as necessidades da Secretaria Municipal de Saúde. **ENVIO DE PROPOSTAS:** 18/02/2021, a partir das 09h00min (horário de Brasília/DF) até às 09h00min (horário de Brasília/DF) do dia 02/03/2021. **ABERTURA DA SESSÃO DE LANCES:** 02/03/2021 às 09h00min (horário de Brasília/DF). **REALIZAÇÃO:** www.portaldecompraspublicas.com.br. **INTEGRA DO EDITAL:** www.portaldecompraspublicas.com.br e www.transparencia.sinop.mt.gov.br/2018/Licitacoes/. **INFORMAÇÕES:** (66) 3517-5298/3520-7523. Sinop/MT, 15 de fevereiro de 2021. **Vanusa Aparecida Serpa Pregoeira - Portaria nº 056/2021**



BAIXE O APLICATIVO E
ACOMPANHE OS SORTEIOS.

Com CPF na nota
você ajuda a
uma instituição
e ainda concorre
a mais de 1000
prêmios por mês.



Acesse o site e baixe
o aplicativo para saber
todas as informações.

nota.mt.gov.br



SIGILO TOTAL DAS
SUAS INFORMAÇÕES.

Antes de fazer seu cadastro, confira o regulamento completo no site.

SEFAZ
Secretaria
de Estado
de Fazenda



Governo de
**Mato
Grosso**

TERCEIROS

RUTE ANDRADE DE JESUS SILVA EIRELI - CNPJ nº 40.147.283/0001-13, torna público que requereu junto a Secretaria Estadual do Meio Ambiente SEMA, Licença Ambiental Simplificada - LAS, localizada na Rua Redentor, s/nº Jardim Glória no município de Várzea Grande - MT.

EUROMÁQUINAS MINERAÇÃO LTDA, inscrita no CNPJ. 19.882.154/0001-82, torna público que requereu junto à Secretaria de Estado de Meio Ambiente, a Renovação da Licença de Operação, do empreendimento denominado Mina São Vicente, sito no município de Nova Lacerda-MT.

CERVEJARIA MEURER LTDA, CNPJ 38.191.853/0001-20, TORNA PÚBLICO QUE REQUEREU A SEMA/MT A LICENÇA AMBIENTAL SIMPLIFICADA - LAS, PARA ATIVIDADE RELACIONADA A FABRICAÇÃO DE CERVEJA E CHOPES, LOCALIZADA NA RUA VICENTE VERSOLOTIL, Nº 512N FUNDOS, MODULO 05, EM JUINA - MT.

ALLEF LUIS DE ALMEIDA RAMALHO EIRELI, CNPJ nº 38.416.037/0001-78, torna público que requereu junto a Secretaria Estadual do Meio Ambiente - SEMA a emissão das Licenças Prévia, Instalação e Operação (LP, LI e LO) do empreendimento localizado na Av. dos Flamboyants, nº 41, Setor Industrial Sul, município de Sinop - MT para a atividade de Comércio Atacadista de Resíduos e Sucatas Metálicos.

RICARDO POLO ROTILLI, Situado na RODOVIA BR 364 KM 729 MARGEM ESQUERDA, no Município de Diamantino - MT, a direita, portador do CPF. 012.988.760-95, torna público que requereu junto a SEMA, a OUTORGA D.ÁGUA, para 02 (dois) sistema de irrigação tipo PIVO CENTRAL, totalizando uma área irrigada total de 180 ha nas coordenadas - latitude S. 14º06'17,13" , e longitude W.57º24' 02,72" com vazão total de 0,222222 m³/s, com captação no Ribeirão Água Verde, e não foi determinado estudo de impacto ambiental.

RICARDO POLO ROTILLI, Situado na RODOVIA BR 364 KM 729 MARGEM ESQUERDA, no Município de Diamantino - MT, a direita, portador do CPF. 012.988.760-95, torna público que requereu junto a SEMA, a RENOVAÇÃO OUTORGA D.ÁGUA, conforme portaria 312 de 27/04/2018 , para 01 (um) sistema de irrigação tipo PIVO CENTRAL, com área irrigada total de 70 ha nas coordenadas - latitude S. 14º09' 15,08" , e longitude W.57º19' 21,25" com vazão total de 0,081020 m³/s, com captação no Ribeirão Santo Antônio, e não foi determinado estudo de impacto ambiental.

VILSON ROTILLI, Situado na RODOVIA BR 364 KM 729 MARGEM ESQUERDA, no Município de Diamantino - MT, a direita, portador do CPF. 355.960.580-68, torna público que requereu junto a SEMA, a RENOVAÇÃO OUTORGA D.ÁGUA conforme portaria 370 de 17/05/2018 , para 01 (um) sistema de irrigação tipo PIVO CENTRAL, com área irrigada total de 135 ha nas coordenadas - latitude S. 14º09' 15,08" , e longitude W.57º19' 21,25" com vazão total de 0,156250 m³/s, com captação no Ribeirão Santo Antônio, e não foi determinado estudo de impacto ambiental

FEDERAÇÃO DOS EMPREGADOS NOS GRUPOS DO COMÉRCIO NO ESTADO DE MATO GROSSO

EDITAL DE CONVOCAÇÃO

O presidente da Federação dos Empregados nos Grupos do Comércio do Estado de Mato Grosso, convoca o Conselho de Representantes, para reunirem em assembleia geral ordinária a ser realizada no dia 23 de fevereiro de 2021, às 09:30 horas, na sede da entidade, à Av. Historiador Rubens de Mendonça nº 2254, Ed. American Business Center, sala 704 , para deliberarem sobre a seguinte ordem do dia: a)- Instalação dos trabalhos da reunião e composição da mesa; b)- Leitura e votação da ata anterior; c)- Apresentação da diretoria do relatório contendo as principais ocorrências do exercício de 2020; d)- votação do relatório; e)- Apresentação do balanço financeiro do ano de 2020, acompanhado do parecer do conselho fiscal; f)- Discussão e votação do balanço financeiro apresentado; g)- Apresentação da previsão orçamentária para o exercício de 2022, acompanhado do parecer do conselho fiscal; h)- Discussão e votação da previsão orçamentária apresentada; i)- assuntos gerais. Caso não haja número suficiente em primeira convocação, a mesma será realizada uma hora após, com qualquer número de conselheiros presente. Cuiabá-MT, 10 de fevereiro de 2021.

FEDERAÇÃO DOS EMPREGADOS NOS GRUPOS DO COMÉRCIO DO ESTADO DE MATO GROSSO
EDITAL DE CONVOCAÇÃO

O Presidente da Entidade acima mencionada convoca o Conselho de Representantes em condições de votar para reunirem em assembleia geral extraordinária a ser realizada no dia 23 de fevereiro de 2021, às 10:30 horas, na sede da Entidade, sito a Av. Historiador Rubens de Mendonça nº 2254- Edifício American Business Center, sala 704, bairro Bosque da Saúde, na cidade de Cuiabá-MT, para deliberarem sobre a seguinte ordem do dia: a)- Leitura e aprovação da ata anterior; b)- votação por escrutínio secreto a concessão de poderes a diretoria para negociar convenção coletiva de trabalho, visando aumento salarial e outras condições de trabalho para os empregados no comércio inorganizados em sindicatos no Estado de Mato Grosso, representados por esta entidade; c)- votar por escrutínio secreto a concessão de poderes a Diretoria para instaurar dissídio coletivo, nos termos legais, caso forem baldados os entendimentos para celebração da presente convenção; d)- concessão de poderes a diretoria para negociar termos aditivos a convenção coletiva de trabalho, acordos coletivos e acordos de participação de resultados. A assembleia somente poderá deliberar com o comparecimento e votação, em primeira convocação, de cinquenta por cento mais um conselheiro e, em segunda convocação, uma hora após, com qualquer número de conselheiros presente, conforme determina o estatuto. Cuiabá-MT. 10 de fevereiro de 2021.

FEDERAÇÃO DOS EMPREGADOS NOS GRUPOS DO COMÉRCIO DO ESTADO DE MATO GROSSO
EDITAL DE CONVOCAÇÃO

O Presidente da Entidade acima mencionada convoca o Conselho de Representantes em condições de votar para reunirem em assembleia geral extraordinária a ser realizada no dia 23 de fevereiro de 2021, às 8:00 horas, na sede da Entidade, sito a Av. Historiador Rubens de Mendonça nº 2254- Edifício American Business Center, sala 704, bairro Bosque da Saúde, na cidade de Cuiabá-MT, para deliberarem sobre a seguinte ordem do dia: : a)- Leitura e aprovação da ata anterior; b)- votação por escrutínio secreto a concessão de poderes à diretoria para venda de veículos; c)- assuntos diversos. A assembleia somente poderá deliberar com o comparecimento e votação, em primeira convocação, de cinquenta por cento mais um conselheiro e, em segunda convocação, uma hora após, com qualquer número de conselheiros presente, conforme determina o estatuto. Cuiabá-MT. 10 de fevereiro de 2021.

ALEIR CARDOSO DE OLIVEIRA JUNIOR, CPF 001.770.701-37, torna público que requereu junto a SECRETARIA MUNICIPAL DE MEIO AMBIENTE E DESENVOLVIMENTO URBANO SUSTENTÁVEL (SMADES DGA), a Licença Prévia para a atividade de escritórios, na Rua K (atual Rua Estrela do Norte), Quadra A

A empresa LABORSAN - ANÁLISES LABORATORIAIS LIMITADA, com nome fantasia de LABORSAN, com CNPJ 36.931.111/0001-69, torna público que requereu junto a secretaria municipal de meio ambiente e desenvolvimento rural e sustentável SEMMADRS de Várzea Grande as Licenças de Instalação (LI), Licença Prévia (LP) e Licença de Operação (LO) para atividade principal de CNAE 86.40-2-02 - Laboratórios Clínicos, localizado na Avenida Alzira Santana (LOT N V GRANDE), número 586, CEP: 78.135-626.

EDITAL DE CONVOCAÇÃO
ASSEMBLÉIA GERAL EXTRAORDINÁRIA E ORDINÁRIA

O Presidente da **Cooperativa De Mineradores e Garimpeiros Da Região De Aripuanã - COOPEMIGA**, inscrita sob o CNPJ nº 36.084.594/0001-03 e NIRE nº 51400010749, no uso das atribuições que lhe conferem o Estatuto Social da mesma, convoca todos os Cooperados, que nesta data são em número de **928 (novecentos e vinte e oito)**, cooperados em condições de votar, para se reunirem em Assembleia Geral Extraordinária e Ordinária a realizar-se no **Ginásio Kayo da Silva Porto Gomes, situado à Rua Rua Tancredo, nº 48, Bairro Setor Mangueiral, Cidade de Aripuanã, Estado do Mato Grosso, CEP. 78.325-00**, no dia 26 de Fevereiro de 2021, numa Sexta-feira, às 08:00 (oito horas) com a presença de 2/3 (dois terços) do número de sócios em primeira convocação, às 09:00 (nove horas), com a presença de metade mais 01 (um) do número de sócios, em segunda convocação, e às 10:00 (dez horas) com a presença de no mínimo 10 (dez) sócios, em terceira e última convocação, para deliberarem sobre a seguinte ordem do dia:

I. Pauta da Assembleia Geral Extraordinária:

1. Reforma Geral do Estatuto Social;
2. Alteração Do Endereço Da COOPEMIGA;
3. Mudança do Objetivo da Sociedade;
4. Reformulação do Conselho de Administração.
5. Alteração do Capital Social da COOPEMIGA;

6. Aprovação do Regimento Interno;
7. Aprovação dos Contratos e das Remunerações: do Escritório de Advocacia que promoveu a gestão interinstitucional e a conciliação entre a Cooperativa e a empresa Nexa, contrato de assessoramento e gerenciamento do técnico do acordo e com o superficiário da área e demais contratos necessários a plena operacionalização do TAC firmado;
8. Aprovação da incorporação do cooperado Gestor de área, bem como as regras serem estabelecidas para sua atuação.

II. Pauta da Assembleia Geral Ordinária:

1. Prestação de contas dos órgãos de administração, compreendendo: Relatório da Diretoria Executiva; Apresentação das Demonstrações Financeiras, Balanço Geral, Demonstrativo das sobras ou das perdas apuradas, Plano de atividades da cooperativa para o exercício de 2021;
2. Parecer do Conselho Fiscal;
3. Destinação das Sobras ou das Perdas Apuradas;
4. Eleição e posse do cargo executivo em vacância, no que tange ao Diretor Financeiro;
5. Eleição e posse do Conselho fiscal;
6. Ratificação dos honorários da Diretoria e Cédula de Presença do Conselho Fiscal;
7. Readequação do quadro social;
8. Definição de novos negócios e de estratégia comerciais da Cooperativa, "comercialização e consumo";

NOTA: Em atendimento às recomendações da OMS, e decretos municipais e estaduais pré-estabelecidos, a higienização será feita na entrada, todos os sócios deverão estar com uso obrigatório de máscaras, haverá a demarcação de distanciamento dos assentos e os cooperados também poderão acompanhar a realização da assembleia através de telão que será instalado pela cooperativa para facilitar a participação de todos devido ao distanciamento.

Aripuanã, Mato Grosso, 15 de Fevereiro de 2021.

Antônio Vieira da Silva
Presidente

PUBLICAÇÕES

CONFIANCADEDETIZADORALTD-ME(CONFIANCADEDETIZADORA) - CNPJ: 10.948.475/0001-68, localizado na Rua TANGARA, Nº 414 - Bairro: INDUSTRIAL 1º ETAPA, pertencente ao município de Sorriso-MT, torna público que requereu junto a SAMA/SORRISO/MT, a **RENOVAÇÃO DA LICENÇA DE OPERAÇÃO** com ramo de Atividade: 81.22-2-00 - Imunização e controle de pragas urbanas; não foi determinado EIA-RIMA.

RETISOL RETÍFICA COMÉRCIO E DISTRIBUIDORA DE PEÇAS LTDA - EPP (RETISOL) - CNPJ: 17.870.695/0001-65, localizado na RÓD MT 242, Nº 566 - Bairro: AREA DE EXPANSÃO URBANA, pertencente ao município de Sorriso-MT, torna público que requereu junto a SAMA/SORRISO/MT, a **RENOVAÇÃO DA LICENÇA DE OPERAÇÃO** com ramo de Atividade: 9.50-6-00 - Recondicionamento e recuperação de motores para veículos automotores, 45.20-0-01 - Serviços de manutenção e reparação mecânica de veículos automotores; não foi determinado EIA-RIMA.

ELOI ALOISIO LORENZ - ME (GAS NOVOS CAMPOS) - CNPJ: 07.960.961/0001-97, localizado na AV. SAO FRANCISCO DE ASSIS, Nº 1193 - Bairro: NOVOS CAMPOS, pertencente ao município de Sorriso-MT, torna público que requereu junto a SAMA/SORRISO/MT, a **RENOVAÇÃO DA LICENÇA DE OPERAÇÃO**, com ramo de Atividade: 9.47.84-9-00 - Comércio varejista de gás liqüefeito de petróleo (GLP)- Classe II (até 1.560 kg de GLP); não foi determinado EIA-RIMA.

NUTRI NATURE COMERCIO DE PRODUTOS ALIMENTICIOS LTDA - ME (NUTRI NATURE) - CNPJ: 08.856.879/0001-80, localizado na RUA HORACIO LAFER, Nº 1121 - Bairro: DIST. IND. LEONEL BEDIN, pertencente ao município de Sorriso-MT, torna público que requereu junto a SAMA/SORRISO/MT, a **RENOVAÇÃO DA LICENÇA DE OPERAÇÃO**, com ramo de Atividade: 10.99-6-99 - Fabricação de outros produtos alimentícios não especificados anteriormente; 47.29-6-99 - Comércio varejista de produtos alimentícios em geral ou especializado em produtos alimentícios não especificados anteriormente; 46.39-7-01 - Comércio atacadista de produtos alimentícios em geral; não foi determinado EIA-RIMA.

ARNALDO PANZA, Brasileiro, Divorciado, Produtor Rural, Cédula de Identidade RG nº 673.710-2 SSP/PR, CPF nº 095.409.039-04, e **MARIA LUISA SPINOSA**, Brasileira, Cédula de Identidade 288.652.68-X SSP/SP, CPF 181.853.488-63, residentes e domiciliados a Rua Generoso Ponce nº805, Bairro Centro, Guiratinga MT, proprietários do imóvel rural denominado FAZENDA CAMACUÁ, inscrito no cartório e Registro de Imóveis da Comarca de Guiratinga - MT sob Matrícula nº03, cadastrado no INCRA sob o código nº 906.050.007.587-8, perante a publicação neste jornal de circulação local Diário Oficial de Mato Grosso e em conformidade com o item II, parágrafo 2º e 3º do art. 213 da lei de 6.015/73 **NOTIFICAR MARCILIO ALVES DE CARVALHO**, Brasileiro, Casado, Produtor Rural,

CPF 004.998.971-53, residente e domiciliado a Avenida Araguaia nº732, Centro, Guiratinga MT, proprietário da FAZENDA TABOCA do município de Guiratinga imóvel matriculado sob o número 2531; 850; 1343 comarca de Guiratinga-MT, confrontante, do **PROCEDIMENTO DE PROCESSO DE AVERBAÇÃO DO GEOREFERENCIAMENTO**, da área do imóvel denominada FAZENDA CAMACUÁ objeto da matrícula nº 03, inscrita no Cartório de Registro de Imóveis da Comarca de Guiratinga, para manifestar-se no prazo de 15(quinze) dias a contar da data da última publicação deste jornal. Logo, não havendo impugnação, o Registro Imobiliário deverá proceder a retificação requerida.

PAULO ROBERTO BACH, CPF n.º: **512.940.449-15**, proprietário dos **LOTES 116 E 117 DA GLEBA VALE DO ARIPUANÃ**, torna público que requereu junto a SEMA-MT, a Licença Florestal - LF, para obtenção de Autorização para Exploração Florestal - AUTEX/PMFS em Aripuanã - MT.

JOSÉ MARTINS PADILHA FILHO, CPF n.º: **168.395.959-00**, proprietário da **FAZENDA FLOR DO CAMPO**, torna público que requereu junto a SEMA-MT, a Licença Florestal - LF, para obtenção de Autorização para Exploração Florestal - AUTEX/PMFS em Aripuanã - MT.

GESUINO BORGES DE QUEIROZ, CPF n.º: **711.592.909-20**, proprietário da **FAZENDA ROCHEDO**, torna público que requereu junto a SEMA-MT, a Licença Florestal - LF, para obtenção de Autorização para Exploração Florestal - AUTEX/PMFS em Aripuanã - MT.

ARTHUR JUNQUEIRA FERREIRA PENTEADO, CPF n.º: **002.150.158-00**, proprietário da **FAZENDA UNIÃO**, torna público que requereu junto a SEMA-MT, a Licença Florestal - LF, para obtenção de Autorização para Exploração Florestal - AUTEX/PMFS em Aripuanã - MT.

ROGERIO MARCIO TOLARDO, CPF n.º: **723.045.539-15**, proprietário da **GLEBA GUARIBA VI - LOTES Nº 31, 32, 36, 37, 38, 39 E 40**, torna público que requereu junto a SEMA-MT, a Licença Florestal - LF, para obtenção de Autorização para Exploração Florestal - AUTEX/PMFS em Aripuanã - MT.

ÉRICO CELSO CARNEIRO, CPF n.º: **237.826.681-20**, proprietário da **FAZENDA SERRA DOURADA**, torna público que requereu junto a SEMA-MT, a Licença Florestal - LF, para obtenção de Autorização para Exploração Florestal - AUTEX/PMFS em Aripuanã - MT.

FAZENDA CONTINENTAL LTDA, CNPJ n.º: **44.947.794/0001-70**, proprietário da **FAZENDA CONTINENTAL**, torna público que requereu junto a SEMA-MT, a Licença Florestal - LF, para obtenção de Autorização para Exploração Florestal - AUTEX/PMFS em Juína - MT.

SM AGROFLORESTAL LTDA, CNPJ n.º: **02.973.824/0001-73**, proprietário da **FAZENDA SANTA CRUZ - LOTE 11**, torna público que requereu junto a SEMA-MT, a Licença Florestal - LF, para obtenção de Autorização para Exploração Florestal - AUTEX/PMFS em Colniza - MT.

OLIDEN JOSÉ MARTELLI, inscrito no CPF: 323.163.999-91, torna público que requereu junto a Secretaria Municipal de Infraestrutura, meio Ambiente e Serviços Públicos - SIMASP/TAPURAH/MT a Licença Prévia (LP) e Licença de Instalação (LI), para a *Atividade Armazéns Gerais para depósito de produtos não perigosos*, no endereço Fazenda Martelli I, 26 KM sentido Itanhangá, a esquerda 7,9 KM, Coordenadas Geográficas: DATUM: SIRGAS2000 - 56° 42' 16,848" W; 12° 32' 16,390" S.

EDITAL DE CONVOCAÇÃO USINA BARRALCOOL S/A

CNPJ: 33.664.228/0001-35 - NIRE 51.300.004.780

Ficam convocados os Senhores Acionistas da USINA BARRALCOOL S/A, a se reunirem em ASSEMBLÉIA GERAL ORDINÁRIA/EXTRAORDINÁRIA a ser realizada no dia 26 de fevereiro de 2021, às 8:00 horas em primeira convocação, com a participação mínima de 2/3 (dois terços) dos acionistas com direito a voto, e as 8:30 horas em segunda convocação, com qualquer número, na sede social da Associação Barralcool de Assistência Social de Barra do Bugres, sita à Rua Rouxinol s/nº no Jardim dos Pássaros em Barra do Bugres/MT, a fim de deliberarem sobre a seguinte ordem do dia: Em Assembleia Geral Ordinária: i) Aumento do Capital Autorizado ii) Prestação de contas dos Administradores, referente ao exercício de 2020; iii) Aprovação das Demonstrações Contábeis e parecer dos Auditores Independentes referente ao exercício encerrado em 31 de dezembro de 2020; iv) Destinação do Lucro Líquido do exercício encerrado em 31 de dezembro de 2020. Em Assembleia Geral Extraordinária: i) Incorporação do saldo das Reservas de Capital; ii) Consolidação do Estatuto Social. Barra do Bugres, 09 de fevereiro de 2021.

DANTE PETRONI NETO
Presidente do Conselho de Administração.
ASPLEMAT Publicações 65.3642-6515

A empresa ROBERTO DE SOUZA - SERVIÇOS, com CNPJ: 21.798.320/0001-09 localizada na Rua Belém, nº 1330-N, Setor Industrial do Município de Lucas do Rio Verde, vem por meio deste, tornar público o requerimento da Licença Prévia (LP), Licença de Instalação (LI) e Licença de Operação (LO), junto à Secretaria Municipal de Meio Ambiente de Lucas do Rio Verde/MT para **Atividade de Manutenção e reparação de veículos automotores (máquinas e equipamentos agrícolas).**

BRF S.A., CNPJ: 01.838.723/0494-87, torna público que requereu junto a SEMA/MT a LP e LI de Ampliação para atividade de Abate de Aves no Município de Nova Mutum /MT. NÃO FOI DETERMINADO EIA/RIMA.

KLEVERSON SCHEFFER E OUTRO, torna público que requereu a Secretaria Municipal de Desenvolvimento Econômico e Meio Ambiente de Campo Novo do Parecis a solicitação da Licença Prévia (LP), Licença de Instalação (LI) e Licença de Operação (LO), para a atividade de Armazenamento de Grãos, realizada na Fazenda Cachoeira, na Rodovia MT-170 Km 100 margem esquerda, Zona Rural do Município de Campo Novo do Parecis - MT. Não foi solicitado EIA/RIMA.

ECHER PALMIRO DE BARROS 42 INCORPORAÇÕES SPE LTDA, pessoa jurídica de direito privado, inscrita sob CNPJ nº 37.598.852/0001-32, torna público que requereu à Prefeitura Municipal de Cuiabá/MT por meio da Secretaria Municipal de Meio Ambiente e Desenvolvimento Urbano Sustentável - SMADESS a Licença Prévia para o Condomínio Residencial Multifamiliar localizado na Rodovia Palmiro Paes de Barros, s/n, divisa com a integração transporte, bairro Parque Geórgia, município de Cuiabá/MT (coordenadas geográficas: Latitude 15°39'3.35"S e Longitude 56°3'26.53"O).

DENOAR SMANIOTTO EIRELI, CNPJ 31.790.752/0001-27, torna público que requereu junto a Secretaria de Agricultura e Meio Ambiente de Sorriso - SAMA, a Licença Prévia e Licença de Instalação da área ampliada para a atividade de Incorporação de empreendimentos imobiliários, sito a Av Perimetral Noroeste/ Estrada B, s/nº, Golden Park, Sorriso - MT, não determinado (EIA/RIMA).

A Empresa **AUTO POSTO TIBIRISSA IPIRANGA DO NORTE LTDA**, CNPJ 07.295.775/0001-80, situada na Avenida Rio Branco, s/n, Centro, município de Ipiranga do Norte/MT, torna público que requereu junto a Secretaria Estadual de Meio Ambiente do Estado de Mato Grosso, a renovação da Licença de Operação - LO. A atividade principal de licenciamento - **COMÉRCIO VAREJISTA DE COMBUSTÍVEIS PARA VEÍCULOS AUTOMOTORES (CNAE 47.31-8-00), COMÉRCIO A VAREJO DE PEÇAS E ACESSÓRIOS NOVOS PARA VEÍCULOS AUTOMOTORES (CNAE-45.30-7-03) E COMÉRCIO VAREJISTA DE LUBRIFICANTES (CNAE - 47.32-6-00).** Sendo desde o processo inicial dispensado EIA-RIMA.

O Sr. LAURI PEDRO JANTSCH, brasileiro, agricultor, inscrito no CPF 012.428.201-67, proprietário da Fazenda São Miguel, situada na Estrada R16 no município de Querência - MT. Torna público que requereu perante a SEMA, Secretaria de Estado e Meio Ambiente, a Licença Prévia, Licença de Instalação para Atividade de Irrigação nesta propriedade com as seguintes características; não foi determinado a elaboração de EIA/RIMA;

PATRICIA MACHADO COSTA 92492096149, CNPJ: 35.596.799/0001-05, torna público que requereu junto a Secretaria Municipal de Meio Ambiente e Desenvolvimento Sustentável do Município de Sinop-MT, a Licença Prévia - LP, Licença de Instalação - LI e Licença de Operação - LO para serviços de lavagem, lubrificação, polimento e serviços de lanternagem ou funilaria bem como pintura de veículos automotores, localizado na Rua das Samambaias, nº 2177, Setor Industrial Sul, no município de Sinop/MT. Não EIA/RIMA.

ESPAÇOGRÃOS EMPREENDIMENTOS E PARTICIPACOES S/A, CNPJ: 32.653.700/0002-52, torna público que requereu junto a Secretaria de Estado de Meio Ambiente o Cadastro de Uso Insignificante de água para o poço tubular, coordenadas: 10°08'59,09"S; 54°55'47,38" O; localizado na ROD BR 163 KM 704, s/n, ZONA INDUSTRIAL, Matupá - MT.

PECUS AGROPASTORIL LTDA, CNPJ 37.707.294/0001-04, torna público que requereu junto a Secretaria Estadual de Meio Ambiente-SEMA, a Licença Prévia e Licença de Instalação, para Serviço de criação de bovinos para corte, situado na Rod BR 163, s/n, Zona Rural, KM 900, CEP: 78.540-000 no município de Claudia - MT.

RC PUBLICAÇÕES 66 9 9984-4633

Jairo Machado Carneiro, CPF002.727.011-49, torna publico que requereu a alteração de Portaria de Outorga de Agua Subterrânea nº 919 de 14/11/2018, processo **SEMA 350611/2018**, sendo alterada a coordenada do PT01, onde constava a coordenada, 14°38'5,19"S / 52°21' 15,95"W será alterada para 14°42'38,9"S / 52°06'12,1"W



- Eu prometo que vou mudar, ele me disse.

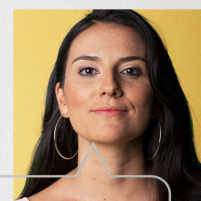

- Eu espero que sim. Só não esperei para descobrir.

Se você passa por isso ou conhece alguém que passa, não se cale. Precisamos conversar sobre violência doméstica e como superá-la.

NÃO CALE. FALE.



Violência contra a mulher é crime. Denuncie. Ligue 180

PODER JUDICIÁRIO

EDITAIS

EDITAL DE CONVOCAÇÃO

Cristiano Morgan Zamboni, portador do CPF nº 023.210.871-45, Presidente da Associação dos Engenheiros Agrônomos de Água Boa - AEEAB (CNPJ nº 02.101.052/0001-80), no uso de suas atribuições legais, em virtude das restrições impostas à aglomeração de pessoas no ano de 2020 em virtude da Pandemia de Covid-19, convoca o quadro social para a **Assembleia Geral Ordinária** com a seguinte pauta:

1. Eleição dos membros da Diretoria e Conselho Fiscal, bem como seus suplentes;
2. Apreciação de Relatório e Balanço Financeiro e fixação de taxas de contribuição e anuidade;
3. Assuntos gerais.

Data: 04/03/2021.

Horário: 18h30min. Local: Terra Agrícola (Avenida Júlio José de Campos, nº 240, Setor Industrial I, Água Boa - MT, CEP: 78.635-000).

Água Boa - MT, 12 de fevereiro de 2021.

Cristiano Morgan Zamboni
Presidente da AEEAB

EDITAL DE CITAÇÃO PRAZO 30 DIAS Pessoa(s) a ser(em) citada(s): AILTON SOARES DE OLIVEIRA, CPF: 34979310206, natural de Acorizal-MT, solteiro(a). Atualmente em local incerto e não sabido. FINALIDADE: CITAÇÃO do(s) executado(s) acima qualificado(s), atualmente em lugar incerto e não sabido, dos termos da ação executiva que lhe(s) é proposta, consoante da petição inicial a seguir resumida, para, no prazo de 3 (três) dias, contados da expiração do prazo deste edital, pagar o debito abaixo descrito, com atualização monetária e juros, ou nomear bens a penhora suficientes para assegurar o total do debito, sob pena de lhe serem penhorados tantos bens quantos necessários forem para a satisfação da dívida. Custas Processuais: R\$ 0,00 - Valor Total: R\$ 19.453,60 - Valor Atualizado: R\$ 19.453,60 - Valor Honorários: R\$ 0,00. Despacho/Decisão: Processo n.º4894-73.2014.811.0084 Código1047441 1ª Vara Vistos etc. Cite o Executado para pagar, no prazo de 03 (três) dias, o valor da dívida apresentada, ou oferecer bens à penhora, caso o Exequerente não os tenha indicado, nos TERMOS DO ART. 652, §2º, do CPC. Decorrido o prazo de 03 (três) dias sem que tenha efetuado o pagamento, deverá o oficial de justiça, munido da 2ª via do mandado, proceder imediatamente à Penhora e Avaliação de tantos bens suficientes para satisfazer a obrigação, descrevendo o estado de uso e conservação, lavrando-se o respectivo auto e de tais atos intimando, na mesma oportunidade, o Executado. No mesmo ato, deverá ser removido o bem penhorado, depositando-o com a parte Exequerente, com arrimo no artigo 666 do CPC. O Executado poderá oferecer Embargos à Execução, independentemente de penhora, depósito ou caução, em conformidade com o artigo 736, CPC, no prazo de 15(quinze) dias, contados da data de juntada aos autos do mandado de citação. Os embargos não terão efeito suspensivo (art. 739-A, CPC). No prazo para embargos, reconhecendo o crédito do Exequerente e comprovando o depósito de 30%(trinta por cento) do valor da execução, poderá o executado requerer seja admitido a pagar o restante em até 06 (seis) parcelas mensais, acrescidas de juros de 1% (um por cento) ao mês (art. 745-A, CPC). Conste do mandado de citação o valor do debito principal atualizado, mais juros, custas e honorários advocatícios, os quais fixo em 10% (dez por cento) sobre o valor da causa, nos termos do art.20, §4º, ressalvando que, no caso de integral pagamento no prazo de 03 (tres) dias, esse valor será reduzido pela metade em conformidade com o artigo 652-A, parágrafo único, CPC. Concedo ao oficial de justiça os benefícios do art. 172, §2º, do CPC. Expeça-se o necessário. Cumpra-se expedindo o necessário. Juína-MT, 10 de fevereiro de 2015. Roger Augusto Bim Donega Juiz de Direito. ADVERTENCIA: Fica(m) ainda advertido(s) o (s) executado(s) de que, expirado o prazo deste edital de citação, terá(terão) o prazo de 15 (quinze) dias para opor(oporem) embargos. E, para que chegue ao conhecimento de todos e que ninguém, no futuro, possa alegar ignorância, expediu-se o presente Edital que será afixado no lugar de costume e publicado na forma da Lei. Eu, DENER WESLEY PRETELLI ROCHA, digitei, Juína, 13 de Fevereiro de 2020, Rosane Inês Noatto Gestor Judicial Autorizado art. 1.205/CNGC

EDITAL DE INTIMAÇÃO Prazo do Edital:20 Dias EXPEDIDO POR DETERMINAÇÃO DO MM.(ª)JUIZ(A) DE DIREITO RITA SORAYA TOLENTINO DE BARROS PROCESSO n. 0023236-84.2014.8.11.0041 Valor da causa: R\$ 128.825,52 ESPÉCIE: [Cédula de Crédito Bancário] ->EXECUÇÃO DE TÍTULO EXTRAJUDICIAL (159) POLO ATIVO: Nome: Banco Bradesco S/A Endereço: NUCLEO CIDADE DE DEUS, s/n, VILA YARA, OSASCO - SP - CEP: 06029-000 POLO PASSIVO: Nome: VOLARI COMERCIO DE ROUPAS LTDA - ME, CNPJ: 06.147.753/0001-00 Nome: LAUDICEIA DE MELO, CPF: 349.885.482-87 FINALIDADE: EFETUAR A INTIMAÇÃO DO POLO PASSIVO, para, no prazo de 5 (cinco) dias, indicar bens passíveis de penhora, conforme despacho, petição e documentos vinculados disponíveis no Portal de Serviços do Tribunal de Justiça do Estado de Mato Grosso, cujas instruções de acesso seguem descritas no corpo deste documento (art. 523 de seguintes do CPC). ADVERTÊNCIAS À PARTE: 1. O prazo é contado do término do prazo deste edital. CUIABÁ, 8 de fevereiro de 2021. (Assinado Digitalmente) Eliara Cunha Gonçalves Analista Judiciário(a) Autorizado(a) pelo Provimento nº 56/2007-CGJ

EDITAL DE INTIMAÇÃO Prazo do Edital: 20 Dias PROCESSO n. 1009825-15.2018.8.11.0041 Valor da causa: R\$ 60.540,32 ESPÉCIE: [Mútuo]->EXECUÇÃO DE TÍTULO EXTRAJUDICIAL (159) POLO ATIVO: Nome: Banco Bradesco S/A Endereço: BANCO BRADESCO S.A., NÚCLEO CIDADE DE DEUS, S/N, VILA YARA, OSASCO - SP - CEP: 06029-900 POLO PASSIVO: Nome: ALVADI CHRISTOFOLLI Endereço: RUA MIGUEL SEROR, 676, SANTA ROSA, CUIABÁ - MT - CEP: 78040-160 INTIMANDO: ALVADI CHRISTOFOLLI - CPF: 225.641.289-04 FINALIDADE: EFETUAR A INTIMAÇÃO DO POLO PASSIVO acima qualificado da avaliação do bem constante do Termo de Retificação do Termo de Penhora do ID 41800082, ou seja, do imóvel n. 07 da Quadra 02, do Loteamento Sayonara, localizado na Comarca de Várzea Grande - MT, matrícula 24.384, registrado no Cartório do 5º Ofício de Cuiabá/MT, avaliado em 116.000,00 (cento e dezesseis mil reais), para manifestação no prazo de lei, conforme despacho abaixo transcrito, petição e documentos vinculados disponíveis no Portal de Serviços do Tribunal de Justiça do Estado de Mato Grosso, cujas instruções de acesso seguem descritas no corpo deste documento (art. 523 de seguintes do CPC). DESPACHO/DECISÃO: Vistos, etc. Intime-se a parte executada da avaliação do bem penhorado nos autos (Termo de Retificação do Termo de Penhora - id. 41800082), por edital, conforme postulado pelas partes respectivamente no id. 45758640 (parte executada) e id. 47024027 (parte exequente). Após, certifique-se sobre o decurso de prazo de intimação via edital (id. 41802294), da penhora por Termo (id. 41800082) e da intimação via edital, da avaliação, conforme acima determinado. Não havendo impugnação, proceda-se a alienação por iniciativa particular e/ou leilão eletrônico e nomeio Poliana Mikejevs - (65)4052-9434 - que deverá ser efetivada em sessenta dias, quando deverá proceder à entrega das propostas neste Juízo, quando o termo de alienação será lavrado. Caso em que, intime-se o autor para apresentar matrícula atualizada do bem - se imóvel e certidão de propriedade se bem móvel, antes da remessa dos autos ao avaliador nomeado. Deverá o(a) leiloeiro antes da venda do bem, proceder atualização da dívida e da avaliação conforme site do E. TJMT/MT - Siscalc. A forma de publicidade deverá ser feita por edital de ampla circulação, observando o que determina o item 6.7.23 e seguintes do COJE, com preço mínimo da avaliação, com pagamento à vista. Mais, no edital constar intimação das partes, lançar restrições atualizada do bem, seja imóvel ou móvel e demais dados do bem. Fixo o valor da corretagem em cinco por cento da venda, que será arcada pelo adquirente. Proceda-se as intimações necessárias. Intime-se. Cumpra-se. Cuiabá, 5 de fevereiro de 2021. ADVERTÊNCIAS À PARTE: 1. O prazo é contado do término do prazo deste edital. CUIABÁ-MT, 8 de fevereiro de 2021. (Assinado Digitalmente) Gestor(a) Judiciário(a) Autorizado(a) pelo Provimento nº 56/2007-CGJ



Governo do Estado de Mato Grosso
Secretaria de Estado de Planejamento e Gestão

**SUPERINTENDÊNCIA DA IMPRENSA OFICIAL DO
ESTADO DE MATO GROSSO**

CENTRO POLÍTICO ADMINISTRATIVO
Rua Júlio Domingos de Campos
CEP 78050-970 - Cuiabá - Mato Grosso
CNPJ(MF) 03.507.415/0004-97

www.iomat.mt.gov.br
Acesse o portal E-Mato Grosso
www.mt.gov.br

ORIENTAÇÃO PARA PUBLICAÇÃO

De acordo com a Instrução Normativa nº 005/2008 do Diário Oficial de 27 de maio de 2008, as matérias deverão ser enviadas pelo sistema IOMATNET e no balcão da IOMAT, pessoalmente, em Pen Drive, CD-ROM ou através do correio eletrônico, publica@iomat.mt.gov.br, até as 16:00hs.

Os arquivos deverão ser em extensão .rtf, .doc ou .docx

ATENDIMENTO EXTERNO

De acordo com a Portaria nº 030/2019/SEPLAG do Diário Oficial de 05 de Abril de 2019, o atendimento é de Segunda à Sexta-feira, das 08:00hs às 12:00hs e 13:00hs às 17:00hs.

(65) 3613-8000

HINO NACIONAL

Letra de Joaquim Osório Duque Estrada e música de Francisco Manoel da Silva

Ouviram do Ipiranga as margens plácidas
De um povo heróico o brado retumbante,
E o sol da Liberdade, em raios fúlgidos,
Brilhou no céu da Pátria nesse instante.

Se o penhor dessa igualdade
Consequimos conquistar com braço forte,
Em teu seio, ó Liberdade,
Desafia o nosso peito a própria morte!

Ó Pátria amada, Idolatrada, Salve! Salve!

Brasil, um sonho intenso, um raio vívido
De amor e de esperança à terra desce,
Se em teu formoso céu, risonho e límpido,
A imagem do Cruzeiro resplandece.

Gigante pela própria natureza,
És belo, és forte, impávido colosso,
E o teu futuro espelha essa grandeza

Terra adorada, Entre outras mil,
És tu, Brasil, Ó Pátria amada!
Dos filhos deste solo és mãe gentil,
Pátria amada, Brasil!

Deitado eternamente em berço esplêndido,
Ao som do mar e à luz do céu profundo,
Fulguras, ó Brasil, florão da América,
Iluminado ao sol do Novo Mundo!

Do que a terra mais garrida
Teus risonhos, lindos campos têm mais flores;
"Nossos bosques têm mais vida",
"Nossa vida" no teu seio "mais amores".

Ó Pátria amada, Idolatrada, Salve! Salve!

Brasil, de amor eterno seja símbolo
O lábaro que ostentas estrelado,
E diga o verde-louro desta fâmula
Paz no futuro e glória no passado.

Mas, se ergues da justiça a clava forte,
Verás que um filho teu não foge à luta,
Nem teme, quem te adora, a própria morte!

Terra adorada Entre outras mil,
És tu, Brasil, Ó Pátria amada!

Dos filhos deste solo és mãe gentil,
Pátria amada,
Brasil!

HINO DE MATO GROSSO

Decreto Nº 208 de 05 de setembro de 1983

Letra de Dom Francisco de Aquino Corrêa e música do maestro Emílio Heine

Limitando, qual novo colosso,
O ocidente do imenso Brasil,
Eis aqui, sempre em flor, Mato Grosso,
Nosso berço glorioso e gentil!

Eis a terra das minas faiscantes,
Eldorado como outros não há
Que o valor de imortais bandeirantes
Conquistou ao feroz Paiaguás!

Salve, terra de amor, terra do ouro,
Que sonhara Moreira Cabral!
Chova o céu dos seus dons o tesouro
Sobre ti, bela terra natal!

Terra noiva do Sol! Linda terra!
A quem lá, do teu céu todo azul,
Beija, ardente, o astro louro, na serra
E abençoa o Cruzeiro do Sul!

No teu verde planalto escampado,
E nos teus pantanais como o mar,
Vive solto aos milhões, o teu gado,
Em mimosas pastagens sem par!

Salve, terra de amor, terra do ouro,
Que sonhara Moreira Cabral!
Chova o céu dos seus dons o tesouro
Sobre ti, bela terra natal!

Hévea fina, erva-mate preciosa,
Palmas mil, são teus ricos florões;
E da fauna e da flora o índio goza,
A opulência em teus virgens sertões.

O diamante sorri nas grupiarias
Dos teus rios que jorram, a flux.
A hulha branca das águas tão claras,
Em cascatas de força e de luz!

Salve, terra de amor, terra do ouro,
Que sonhara Moreira Cabral!
Chova o céu dos seus dons o tesouro
Sobre ti, bela terra natal!

Dos teus bravos a glória se expande
De Dourados até Corumbá,
O ouro deu-te renome tão grande,
Porém mais nosso amor te dará!

Ouve, pois, nossas juras solenes
De fazermos em paz e união,
Teu progresso imortal como a fênix
Que ainda timbra o teu nobre brasão!

Salve, terra de amor, terra de ouro,
Que sonhara Moreira Cabral!
Chova o céu dos seus dons o tesouro
Sobre ti, bela terra natal!

HINO À BANDEIRA DE MATO GROSSO

Letra e música dos autores: Abel Santos Anjos Filho, Tânia Domingas do Nascimento e Hudson C. Rocha

"Uma radiante estrela exalta o céu anil
Fulgura na imensidão do meu Brasil
Constelação de áurea cultura e glórias mil
Do bravo heróico bandeirante varonil
Que descobrindo a extensa mata sobranceira
Do Centro Oeste, imensa gleba brasileira
Trouxe esperança à juventude altaneira
Delimitando a esfera verde da bandeira.

Erga aos céus oh! estandarte
De amor e união
Mato Grosso feliz
Do Brasil é o verde coração.
Belo pendão que ostenta o branco da pureza
Losango lar da paz e feminil grandeza.
Teu manto azul é o céu que encobre a natureza
De um Mato Grosso emoldurado de beleza.

No céu estampas o matiz patriarcal
E ao Sol fulguras belo esplêndido ideal
Na Terra semeando a paz universal
Para colhermos um futuro sem igual.
Erga aos céus oh! estandarte
De amor e união
Mato Grosso feliz
Do Brasil é o verde coração".