

DIÁRIO OFICIAL



do Estado de Mato Grosso ANO CXXX - CUIABÁ quarta-feira, 05 de Maio de 2021 Nº 27.992

PODER EXECUTIVO

DECRETO

*DECRETO Nº 930, DE 03 DE MAIO DE 2021.

Altera e acrescenta dispositivos do Decreto nº 4.487, de 18 de junho de 2002, e dá outras providências.

O GOVERNADOR DO ESTADO DE MATO GROSSO, no uso das atribuições que lhe confere o art. 66, inciso III, da Constituição Estadual, e

Considerando que em razão da pandemia da COVID-19, a Receita Federal do Brasil alterou os prazos para entrega da Declaração do Imposto de Renda Pessoa Física, acarretando em descompasso com o prazo fixado atualmente no Decreto nº 4.487, de 18 de junho de 2002;

Considerando a necessidade de ser efetuada a prorrogação do prazo de encerramento para entrega da Declaração Anual de Bens e Valores pelos agentes públicos fixado atualmente no Decreto nº 4.487, de 18 de junho de 2002;

Considerando que o atual modelo de obtenção dos dados da Declaração de Renda dos servidores resulta em gastos desnecessários com materiais de expedientes para coleta e guarda destes documentos e também provoca um estrangulamento no espaço físico dos órgãos ante a necessidade de armazenamento destes documentos em arquivos físicos próprios;

Considerando a necessidade de se implantar medidas de modernização que diminuam o impacto ambiental decorrentes do consumo e consequente descarte de materiais de expediente, otimizem o espaço físico disposto, bem como atendam aos princípios da economicidade, celeridade e eficiência do serviço público,

DECRETA:

Art. 1º Fica alterado o art. 5º do Decreto nº 4.487, de 18 de junho

de 2002, que passa a vigorar com a seguinte redação:

“**Art. 5º** A entrega da declaração de bens e valores com a indicação da variação patrimonial ocorrida no período, é obrigatória e deverá ser feita nas seguintes situações:

I - na posse e no exercício de servidor em cargo efetivo ou em comissão, emprego público ou função de confiança;

II - ao deixar o cargo efetivo ou em comissão, emprego público ou função de confiança;

III - anualmente pelos agentes públicos ativos, no mesmo período fixado para a entrega de declaração de imposto de renda à Receita Federal do Brasil, e finalizando no último dia do mês subsequente ao seu término.”

Art. 2º Fica acrescentado o art. 5º-A ao Decreto nº 4.487, de 18 de junho de 2002, com a seguinte redação:

“**Art. 5º-A** Fica instituído o Sistema de Declaração Anual de Bens e Valores - DBV, ferramenta oficial de envio anual das informações relativas à declaração de bens e valores dos agentes públicos no âmbito deste Poder Executivo Estadual.

Parágrafo único Compete à Secretaria de Estado de Planejamento e Gestão - SEPLAG o desenvolvimento, a gestão e a disponibilização do sistema DBV, via internet, em endereço eletrônico oficial, para todos os órgãos e entidades do Poder Executivo Estadual.”

Art. 3º Fica alterado o art. 6º do Decreto nº 4.487, de 18 de junho de 2002, que passa a vigorar com a seguinte redação:

“**Art. 6º** A entrega anual da declaração de bens e valores deverá ser realizada exclusivamente por meio eletrônico no sistema de Declaração Anual de Bens e Valores - DBV, disponibilizado no site da Secretaria de Estado de Planejamento e Gestão - SEPLAG, podendo o agente público optar por uma das seguintes formas:

I - preencher as informações solicitadas no formulário disponibilizado no sistema DBV; ou

II - encaminhar, via *upload*, o documento digitalizado da declaração anual de bens e valores apresentado à Receita Federal do

GOVERNO DO ESTADO DE MATO GROSSO

SEPLAG
SECRETARIA DE ESTADO DE
PLANEJAMENTO E GESTÃO

IOMAT
SUPERINTENDÊNCIA DA IMPRENSA
OFICIAL DO ESTADO DE MATO GROSSO

CENTRO POLÍTICO ADMINISTRATIVO
Rua Júlio Domingos de Campos
CEP 78050-970 Cuiabá - Mato Grosso
CNPJ(MF) 03.507.415/0004-97
FONE: (65) 3613-8000

E-mail:
publica@iomat.mt.gov.br

Visite nosso Portal: www.iomat.mt.gov.br
Acesse o Portal E-Mato Grosso: www.mt.gov.br

Mauro Mendes Ferreira
Governador do Estado

Otaviano Olavo Pivetta
Vice-Governador

Secretário-Chefe da Casa Civil Mauro Carvalho Junior
Secretário-Chefe de Gabinete do Governador Jordan Espindola dos Santos
Secretário de Estado de Agricultura Familiar Silvano Ferreira do Amaral
Secretária de Estado de Assistência Social e Cidadania Rosamaria Ferreira de Carvalho
Secretário de Estado de Ciência, Tecnologia e Inovação Nilton Borges Borgato
Secretário de Estado de Cultura, Esporte e Lazer Alberto Machado
Secretário de Estado de Desenvolvimento Econômico Cesar Alberto Miranda Lima dos Santos Costa
Secretário de Estado de Educação Alan Resende Porto
Secretário de Estado de Fazenda Rogério Luiz Gallo
Secretário de Estado de Infraestrutura e Logística Marcelo de Oliveira e Silva
Secretária de Estado de Meio Ambiente Mauren Lazzaretti
Secretário de Estado de Planejamento e Gestão Basílio Bezerra Guimarães dos Santos
Secretário de Estado de Saúde Gilberto Gomes de Figueiredo
Secretário de Estado de Segurança Pública Alexandre Bustamante dos Santos
Procurador-Geral do Estado Francisco de Assis da Silva Lopes
Secretário Controlador-Geral do Estado Emerson Hideki Hayashida

Brasil, com as necessárias atualizações e eventuais retificações, se houver.

Parágrafo único A entrega da declaração de bens e valores será considerada concluída após o agente público realizar todas as etapas do sistema e emitir comprovante com número de protocolo.”

Art. 4º A entrega da declaração anual dos agentes públicos pelo sistema DBV é facultativa para o ano vigente, passando a ser obrigatória para as declarações a serem entregues no ano de 2022.

Art. 5º A Secretaria de Estado de Planejamento e Gestão poderá expedir outras normas complementares que se fizerem necessárias para o cumprimento deste Decreto, inclusive alterar o prazo da entrega da declaração anual de bens e valores, devendo ser observadas por todos os órgãos e entidades do Poder Executivo Estadual.

Art. 6º Este Decreto entra em vigor na data de sua publicação.

Palácio Paiaguás em Cuiabá, 03 de maio de 2021, 200º da Independência e 133º da República.

MAURO MENDES
Governador do Estado

MAURO CARVALHO JUNIOR
Secretário-Chefe da Casa Civil

BASILIO BEZERRA GUIMARÃES DOS SANTOS
Secretário de Estado de Planejamento e Gestão

*Republicado por ter saído incorreto no D.O. de 04.05.2021, à p. 05.

DECRETO Nº 931 DE 04 DE MAIO DE 2021.

Altera dispositivos do Decreto Estadual nº 874, de 25 de março de 2021, que atualiza classificação de risco epidemiológico e fixa regras e diretrizes para adoção, pelos Municípios, de medidas restritivas para prevenir a disseminação da COVID-19 e dá outras providências.

O GOVERNADOR DO ESTADO DE MATO GROSSO, no uso das atribuições que lhe confere o artigo 66, inciso III, da Constituição Estadual; e

CONSIDERANDO a necessidade de adoção de medidas não farmacológicas para evitar a disseminação da Covid-19, sem olvidar da manutenção das necessidades essenciais coletivas;

DECRETA:

Art. 1º Fica alterado a alínea “c”, do inciso III, do art. 5º do Decreto nº 874, de 25 de março de 2021, que passam a vigorar com a seguinte redação:

“Art. 5º (...)

(...)

III - (...)

(...)

c) realização de atendimento presencial em órgãos públicos e concessionárias de serviços públicos mediante agendamento de acordo com a capacidade de atendimento, devendo ainda ser disponibilizado canais não-presenciais de atendimento ao público;

(...)”

Art. 2º Este decreto entra em vigor na data da sua publicação.

Palácio Paiaguás em Cuiabá, 04 de maio de 2021, 200º da Independência e 133º da República.

MAURO MENDES
Governador do Estado

MAURO CARVALHO JUNIOR
Secretário-Chefe da Casa Civil

BASILIO BEZERRA GUIMARÃES DOS SANTOS
Secretário de Estado de Planejamento e Gestão

DECRETO Nº 932 DE 04 DE MAIO DE 2021.

Introduz alterações no Regulamento do ICMS, aprovado pelo Decreto nº 2.212, de 20 de março de 2014, e dá outras providências.

O GOVERNADOR DO ESTADO DE MATO GROSSO, no uso das atribuições que lhe são conferidas pelo artigo 66, inciso III, da Constituição Estadual, e

CONSIDERANDO a celebração, no âmbito do Conselho Nacional de Política Fazendária - CONFAZ, dos Convênios ICMS adiante arrolados:

I - **Convênio ICMS 133/2020**, de 29 de outubro de 2020, publicado no Diário Oficial da União de 3 de novembro de 2020 e ratificado pelo Ato Declaratório nº 21/2020, de 18 de setembro de 2020, publicado no Diário Oficial da União de 19 de novembro de 2020;

II - **Convênio ICMS 26/2021**, de 12 de março de 2021, publicado no Diário Oficial da União de 15 de março de 2021, ratificado pelo Ato Declaratório nº 6/2021, de 18 de março de 2021, publicado no Diário Oficial da União de 19 de março de 2021;

CONSIDERANDO que os referidos Convênios ICMS 133/2020 e 26/2021 foram aprovados, respectivamente, pelas Leis nº 11.310, de 25 de fevereiro de 2021 (DOE de 26/02/2021), e nº 11.329, de 26 de março de 2021 (DOE da mesma data);

CONSIDERANDO, ainda, que os aludidos Convênios ICMS 133/2020 e 26/2021 dispõem sobre prorrogações de prazos de vigência e alterações do Convênio ICMS 100/97, já aprovado pela Lei nº 10.957, de 14 de outubro de 2019 (DOE de 15/10/2019), e também pela referenciada Lei nº 11.310/2021;

CONSIDERANDO a necessidade de se atualizar o Regulamento do ICMS, aprovado pelo Decreto nº 2.212, de 20 de março de 2014, em função da celebração dos citados Convênios ICMS,

D E C R E T A:

Art. 1º O Regulamento do ICMS, aprovado pelo Decreto nº 2.212, de 20 de março de 2014, passa a vigorar com as seguintes alterações:

I - alterados o § 9º e a nota nº 2 do artigo 115 do Anexo IV, bem como acrescentada a nota nº 5 ao referido artigo, conforme segue:

“Art. 115 (...)

(...)

§ 9º O disposto neste artigo vigorará até 31 de dezembro de 2025. (Convênio ICMS 133/2020 - feitos a partir de 1º de janeiro de 2021; e Convênio ICMS 26/2021 - feitos a partir de 1º de abril de 2021)

Notas:

(...)

2. Alterações do Convênio ICMS 100/97: Convênios ICMS 89/2001, 20/2002, 106/2002, 25/2003, 93/2003, 99/2004, 16/2005, 63/2005, 149/2005, 54/2006, 93/2006, 156/2008, 55/2009, 195/2010, 17/2011, 49/2011, 62/2011, 123/2011, 21/2016 e 26/2021.

(...)

5. Aprovação do Convênio ICMS 100/97 e de Convênios dispendo sobre as respectivas alterações e/ou prorrogações de prazo de vigência: Leis nº 10.957/2019; nº 11.310/2020; 11.329/2021.”

II - alterados o § 7º e a nota nº 2 do artigo 30 do Anexo V, bem como acrescentada a nota nº 5 ao referido artigo, conforme segue:

“Art. 30 (...)

(...)

§ 7º O disposto neste artigo vigorará até 31 de dezembro de 2025. (Convênio ICMS 133/2020 - efeitos a partir de 1º de janeiro de 2021; e Convênio ICMS 26/2021 - efeitos a partir de 1º de abril de 2021)

Notas:

(...)

2. Alterações do Convênio ICMS 100/97: Convênios ICMS 89/2001, 20/2002, 106/2002, 25/2003, 93/2003, 99/2004, 16/2005, 63/2005, 149/2005, 54/2006, 93/2006, 156/2008, 55/2009, 195/2010, 17/2011, 49/2011, 62/2011, 123/2011, 21/2016 e 26/2021.

(...)

5. Aprovação do Convênio ICMS 100/97 e de Convênios dispendo sobre as respectivas alterações e/ou prorrogações de prazo de vigência: Leis nº 10.957/2019; nº 11.310/2020; 11.329/2021.”

III - alterados o § 2º e a nota nº 2 do artigo 31 do Anexo V, bem como acrescentada e acrescentada a nota nº 5 ao referido artigo, conforme segue:

“Art. 31 (...)

(...)

§ 2º O disposto neste artigo vigorará até 31 de dezembro de 2025. (Convênio ICMS 133/2020 - efeitos a partir de 1º de janeiro de 2021; e Convênio ICMS 26/2021 - efeitos a partir de 1º de abril de 2021)

Notas:

(...)

2. Alterações do Convênio ICMS 100/97: Convênios ICMS 89/2001, 20/2002, 106/2002, 25/2003, 93/2003, 99/2004, 16/2005, 63/2005, 149/2005, 54/2006, 93/2006, 156/2008, 55/2009, 195/2010, 17/2011, 49/2011, 62/2011, 123/2011, 21/2016 e 26/2021.

(...)

5. Aprovação do Convênio ICMS 100/97 e de Convênios dispendo sobre as respectivas alterações e/ou prorrogações de prazo de vigência: Leis nº 10.957/2019; nº 11.310/2020; 11.329/2021.”

Art. 2º A partir de 1º de janeiro de 2022, o Regulamento do ICMS, aprovado pelo Decreto nº 2.212, de 20 de março de 2014, passa a vigorar com as seguintes alterações:

I - revogados os incisos II e XX do *caput* e o § 1º do artigo 115 do Anexo IV, bem como alterado o respectivo § 8º, conforme segue:

“Art. 115 (...)

(...)

II - (revogado - efeitos a partir de 1º de janeiro de 2022)

(...)

XX - (revogado - efeitos a partir de 1º de janeiro de 2022)

(...)

§ 1º (revogado - efeitos a partir de 1º de janeiro de 2022)

(...)

§ 8º O benefício previsto neste artigo implica vedação ao aproveitamento integral do crédito do imposto referente à entrada do produto no estabelecimento. (cf. inciso III da cláusula segunda do Convênio ICMS 26/2021 - efeitos a partir de 1º de janeiro de 2022)

(...)

II - revogados o inciso II do *caput* e o § 1º do artigo 30 do Anexo V, bem como alterado o respectivo § 6º, conforme segue:

“Art. 30 (...)

(...)

II - (revogado - efeitos a partir de 1º de janeiro de 2022)

(...)

§ 1º (revogado - efeitos a partir de 1º de janeiro de 2022)

(...)

§ 6º O benefício previsto neste artigo implica vedação ao aproveitamento integral do crédito do imposto referente à entrada do produto no estabelecimento. (cf. inciso III da cláusula segunda do Convênio ICMS 26/2021 - efeitos a partir de 1º de janeiro de 2022)

(...)

III - revogado o inciso III do *caput* do artigo 31 do Anexo V, bem como alterado o respectivo § 1º, conforme segue:

“Art. 31 (...)

(...)

III - (revogado - efeitos a partir de 1º de janeiro de 2022)

(...)

§ 1º O benefício previsto neste artigo implica vedação ao aproveitamento integral do crédito do imposto referente à entrada do produto no estabelecimento. (cf. inciso III da cláusula segunda do Convênio ICMS 26/2021

- efeitos a partir de 1º de janeiro de 2022)

(...).”

IV - acrescentado o artigo 31-A ao Capítulo XI do Anexo V, com a seguinte redação:

“ANEXO V

(...)

CAPÍTULO XI

(...)

Art. 31-A Fica reduzida a base de cálculo do ICMS, de forma que a carga tributária seja equivalente à aplicação do percentual de 4% (quatro por cento) sobre o valor da operação, nas importações e nas saídas internas e interestaduais dos seguintes produtos: (cf. cláusulas terceira-A e terceira-B do Convênio ICMS 100/97 e cláusulas segunda, terceira e quarta do Convênio ICMS 26/2021 e respectivas alterações - efeitos a partir de 1º de janeiro de 2022):

I - ácido nítrico e ácido sulfúrico, ácido fosfórico, fosfato natural bruto e enxofre, saídos dos estabelecimentos extratores, fabricantes ou importadores para:

- a) estabelecimento onde sejam industrializados adubos simples ou compostos, fertilizantes e fosfato bi-cálcio destinados à alimentação animal;
- b) estabelecimento produtor agropecuário;
- c) quaisquer estabelecimentos com fins exclusivos de armazenagem;
- d) outro estabelecimento da mesma empresa daquela onde se tiver processado a industrialização;

II - amônia, uréia, sulfato de amônio, nitrato de amônio, nitrocálcio, MAP (mono-amônio fosfato), DAP (di-amônio fosfato), cloreto de potássio, adubos simples e compostos, fertilizantes e DL Metionina e seus análogos, produzidos para uso na agricultura e na pecuária, vedada a sua aplicação quando dada ao produto destinação diversa.

§ 1º A concessão da redução da base de cálculo do ICMS de que trata este artigo fica condicionada à não aplicação às operações de importação de quaisquer formas de tributação pelo ICMS que resultem em postergação de pagamento do imposto ou em cargas inferiores às previstas, inclusive as reinstituídas e concedidas nos termos do Convênio ICMS 190/17, de 15 de dezembro de 2017.

§ 2º O benefício previsto neste artigo implica vedação ao aproveitamento integral do crédito do imposto referente à entrada do produto no estabelecimento.

§ 3º O benefício do ICMS previsto neste artigo será efetivado mediante a aplicação dos percentuais a seguir indicados, sobre o valor das operações realizadas no período de:

I - 1º de janeiro a 31 de dezembro de 2022, nas seguintes operações:

- a) com os produtos relacionados no inciso I do *caput* deste artigo:
 - 1) interestadual, caso a alíquota aplicável seja:
 - 1.1. 4% (quatro por cento), a carga tributária será equivalente ao percentual de 2,20% (dois inteiros e vinte centésimos por cento);
 - 1.2. 12% (doze por cento), a carga tributária será equivalente ao percentual de 4,60% (quatro inteiros e sessenta centésimos por cento);
 - 2) interna e de importação, a carga tributária será equivalente ao percentual de 1% (um por cento);

- b) com os produtos relacionados no inciso II do *caput* deste artigo:
 - 1) interestadual, caso a alíquota aplicável seja:
 - 1.1. 4% (quatro por cento), a carga tributária será equivalente ao percentual de 3,10% (três inteiros e dez centésimos por cento);
 - 1.2. 12% (doze por cento), a carga tributária será equivalente ao percentual de 7,30% (sete inteiros e trinta centésimos por cento);
 - 2) interna e de importação, a carga tributária será equivalente ao percentual de 1% (um por cento);

II - 1º de janeiro a 31 de dezembro de 2023, nas seguintes operações:

- a) com os produtos relacionados no inciso I do *caput* deste artigo:
 - 1) interestadual, caso a alíquota aplicável seja:
 - 1.1. 4% (quatro por cento), a carga tributária será equivalente ao percentual de 2,80% (dois inteiros e oitenta centésimos por cento);
 - 1.2. 12% (doze por cento), a carga tributária será equivalente ao percentual de 4,40%, (quatro inteiros e quarenta centésimos por cento);
 - 2) interna e de importação, a carga tributária será equivalente ao percentual de 2% (dois por cento);

- b) com os produtos relacionados no inciso II do *caput* deste artigo:
 - 1) interestadual, caso a alíquota aplicável seja:
 - 1.1. 4% (quatro por cento), a carga tributária será equivalente ao percentual de 3,40% (três inteiros e quarenta centésimos por cento);
 - 1.2. 12% (doze por cento), a carga tributária será equivalente ao percentual de 6,20% (seis inteiros e vinte centésimos por cento);
 - 2) interna e de importação, a carga tributária será equivalente ao percentual de 2% (dois por cento);

III - 1º de janeiro a 31 de dezembro de 2024, nas seguintes

operações:

- a) com os produtos relacionados no inciso I do *caput* deste artigo:
- 1) interestadual, caso a alíquota aplicável seja:
 - 1.1. 4% (quatro por cento), a carga tributária será equivalente ao percentual de 3,40% (três inteiros e quarenta centésimos por cento);
 - 1.2. 12% (doze por cento), a carga tributária será equivalente ao percentual de 4,20% (quatro inteiros e vinte centésimos por cento);
 - 2) interna e importação, a carga tributária será equivalente ao percentual de 3% (três por cento);
- b) com os produtos relacionados no inciso II do *caput* deste artigo:
- 1) interestadual, caso a alíquota aplicável seja:
 - 1.1. 4% (quatro por cento), a carga tributária será equivalente ao percentual de 3,70% (três inteiros e setenta centésimos por cento);
 - 1.2. 12% (doze por cento), a carga tributária será equivalente ao percentual de 5,10% (cinco inteiros e dez centésimos por cento);
 - 2) interna e de importação, a carga tributária será equivalente ao percentual de 3% (três por cento).

§ 4º A produção de efeitos relativamente a cada um dos insumos relacionados no *caput* deste artigo fica condicionada ao aumento de 35% (trinta e cinco por cento) da produção nacional destinada ao mercado nacional do respectivo segmento econômico até 31 de dezembro de 2025.

§ 5º Na hipótese de não ser alcançado o percentual definido no § 4º deste artigo, a carga tributária dos insumos do respectivo segmento econômico retornará aos patamares decorrentes da aplicação do disposto no inciso II do artigo 30 e no inciso III do artigo 31 deste anexo, conforme redação vigente em 15 de março de 2021.

Notas:

1. As cláusulas terceira-A e terceira-B do Convênio ICMS 100/97 são impositivas.
2. As cláusulas segunda, terceira e quarta do Convênio ICMS 26/2021 são impositivas.
3. Alterações do Convênio ICMS 100/97: Convênio ICMS 26/2021.
4. Aprovação do Convênio ICMS 100/97 e do Convênio ICMS 26/2021, bem como dos demais Convênios dispendo sobre as respectivas alterações e/ou prorrogações de prazo de vigência: Leis nº 10.957/2019; nº 11.310/2020; 11.329/2021."

V - revogados os incisos II e XV do *caput* do artigo 22 do Anexo VII, ficando acrescentado o § 11-A ao referido artigo, conforme segue: (*efeitos a partir de 1º de janeiro de 2022*).

"Art. 22 (...)

(...)

II - (*revogado - efeitos a partir de 1º de janeiro de 2022*)

(...)

XV - (*revogado - efeitos a partir de 1º de janeiro de 2022*)

(...)

§ 11-A O disposto no § 11 deste artigo não se aplica aos produtos arrolados nos incisos I e II do *caput* do artigo 31-A do Anexo V deste regulamento.

(...)."

Art. 3º Este decreto entra em vigor na data da sua publicação, produzindo efeitos a partir de então, exceto em relação aos dispositivos deste decreto e do Regulamento do ICMS, aprovado pelo Decreto nº 2.212, de 20 de março de 2014, com expressa previsão de termo de início ou de período de eficácia, hipóteses em que deverão ser respeitadas as datas ou os períodos assinalados.

Art. 4º Revogam-se as disposições em contrário.

Palácio Paiaguás, em Cuiabá - MT, 04 de maio de 2021, 200º da Independência e 133º da República.

MAURO MENDES
 Governador do Estado

MAURO CARVALHO JUNIOR
 Secretário-Chefe da Casa Civil

ROGÉRIO LUIZ GALLO
 Secretário de Estado de Fazenda

DECRETO Nº 933, DE 04 DE MAIO DE 2021.

Dispõe sobre a alteração da estrutura organizacional da CASA CIVIL do Estado de Mato Grosso, a redistribuição de cargos em comissão e funções de confiança.

O GOVERNADOR DO ESTADO DE MATO GROSSO, no uso das atribuições que lhe confere o art. 66 incisos III e V, da Constituição Estadual,

DECRETA:

Art. 1º À Casa Civil do Estado de Mato Grosso compete realizar a interlocução entre o Governo e a sociedade civil, prestar os serviços de representação governamental perante os demais Poderes e Órgãos Autônomos, as entidades federativas e as autoridades nacionais e internacionais, prestar os serviços de interlocução interna entre o chefe de governo e os órgãos e entidades do Poder Executivo Estadual, avaliar previamente a nomeação e a exoneração de todos os cargos comissionados da Administração Pública Direta e Indireta, gerir a política estadual de desenvolvimento regional, gerir ações de integração, formação e manutenção de uma rede intra e interinstitucional para a regionalização das políticas públicas, gerir a política de comunicação social e os serviços de assessoria de imprensa e de propaganda e publicidade das ações de governo, gerir a política de comunicação organizacional interna do Poder Executivo Estadual, formular, coordenar e fomentar a implementação de planos, programas e projetos voltados à prevenção da corrupção e à promoção da transparência, do acesso à informação, da conduta ética, da integridade e do controle social na Administração Pública e na sua relação com o setor privado, administrar a política de regulação dos serviços públicos delegados, planejar, promover e coordenar os planos e programas de regularização fundiária rural e urbana, promover e coordenar a busca, em articulação com entidades descentralizadas vinculadas ao órgão, por soluções adequadas e pacíficas para os conflitos fundiários, rurais e urbanos do Estado, gerir a política fundiária rural do Estado de Mato Grosso, na forma prevista nas Constituições Federal e Estadual, coordenar as ações da Defesa Civil, articular e coordenar as ações de integração dos órgãos de defesa civil, em especial no âmbito da gestão da informação e do planejamento operacional, manter a atualização cartográfica do estado.

Art. 2º Fica aprovada a estrutura organizacional da Casa Civil do Estado de Mato Grosso, de acordo com o que dispõe a Lei Complementar nº 13, de 16 de janeiro de 1992, Lei Complementar nº 264, de 28 de dezembro de 2006, Lei Complementar nº 266, de 29 de dezembro de 2006, Lei Complementar nº 506, de 11 de setembro de 2013, Lei Complementar nº 612, de 28 de janeiro de 2019 e Lei Complementar nº 662, de 14 de maio de 2020.

Art. 3º A estrutura organizacional básica e setorial da Casa Civil do Estado de Mato Grosso, compreende as seguintes unidades administrativas:

I - NÍVEL DE DECISÃO COLEGIADA

1. Conselho de Desenvolvimento Econômico e Social
 - 1.1. Secretaria Técnica do CONDES
2. Conselho de Governo
3. Conselho de Ética Pública - CONSEP

II - NÍVEL DE DIREÇÃO SUPERIOR

1. Gabinete do Secretário-Chefe da Casa Civil
 - 1.1. Gabinete do Secretário Adjunto de Ação Governamental
 - 1.2. Gabinete do Secretário Adjunto de Relações Políticas
 - 1.3. Gabinete do Secretário Adjunto de Relações com os Municípios
 - 1.4. Gabinete do Secretário Adjunto de Administração Sistêmica
 - 1.5. Gabinete do Secretário Adjunto de Comunicação
 - 1.6. Gabinete do Secretário Adjunto de Proteção e Defesa Civil
 - 1.7. Escritório de Representação do Estado de Mato Grosso em Brasília -DF - ERMAT

III - NÍVEL DE APOIO ESTRATÉGICO E ESPECIALIZADO

1. Núcleo de Gestão Estratégica para Resultados - NGER
2. Núcleo de Assuntos Internacionais
3. Unidade Setorial de Controle Interno - UNISECI
4. Unidade Setorial de Procuradoria Geral
5. Ouvidoria Setorial

IV-NÍVEL DE ACESSORAMENTO SUPERIOR

1. Gabinete de Direção
2. Unidade de Assessoria

V - NÍVEL DE ADMINISTRAÇÃO SISTÊMICA

1. Superintendência Administrativa
 - 1.1 Coordenadoria de Tecnologia da Informação
 - 1.1.1 Gerência de Suporte e Segurança
 - 1.1.2 Gerência de Atendimento e Suporte Técnico
 - 1.2 Coordenadoria de Gestão de Pessoas
 - 1.2.1 Gerência de Provimento, Manutenção e Monitoramento
 - 1.2.2 Gerência de Aplicação, Desenvolvimento, Saúde e Segurança
 - 1.3 Coordenadoria de Logística
 - 1.3.1 Gerência de Protocolo
 - 1.3.2 Gerência de Arquivo
 - 1.3.3 Gerência de Apoio Administrativo
 - 1.4 Coordenadoria de Patrimônio e Almoxarifado
 - 1.4.1 Gerência de Patrimônio
 - 1.4.2 Gerência de Almoxarifado
 - 1.5 Coordenadoria de Transportes
 - 1.5.1 Gerência de Transportes
 2. Superintendência de Finanças, Orçamento e Convênios
 - 2.1 Coordenadoria de Orçamento e Convênios
 - 2.1.1 Gerência de Execução de Orçamento
 - 2.1.2 Gerência de Convênios
 - 2.2 Coordenadoria Financeira e Contábil
 - 2.2.1 Gerência de Finanças
 - 2.2.2 Gerência Contábil
 - 2.2.3 Gerência de Conformidade
 3. Superintendência de Aquisições e Contratos
 - 3.1 Coordenadoria de Aquisições e Contratos
 - 3.1.1 Gerência de Aquisições
 - 3.1.2 Gerência de Contratos
- VI-NÍVEL DE EXECUÇÃO PROGRAMÁTICA**
1. Superintendência de Atos e Decretos
 - 1.1. Coordenadoria de Controle e Análise de Atos e Decretos
 2. Superintendência de Cargos Comissionados
 - 2.1 Coordenadoria de Acompanhamento de Cargos Comissionados
 3. Superintendência de Desenvolvimento Regional
 4. Superintendência de Assuntos Indígenas
 - 4.1 Coordenadoria de Assuntos Indígenas
 5. Superintendência de Promoção e Articulação das Políticas Públicas para as Pessoas com Deficiência
 6. Superintendência de Proteção e Defesa Civil
 - 6.1. Coordenadoria de Prevenção e Preparação
 - 6.1.1. Gerência de Prevenção e Mitigação
 - 6.1.2. Gerência de Preparação
 - 6.2. Coordenadoria de Logística Humanitária
 - 6.2.1. Gerência de Logística e Suprimentos
 - 6.2.2. Gerência de Mobilização de Pessoas
 - 6.3. Coordenadoria de Operações
 - 6.3.1. Gerência de Resposta
 - 6.3.2. Gerência de Recuperação
 7. Superintendência de Televisão
 8. Superintendência de Imagem
 9. Superintendência de Redação
 10. Superintendência de Mídias Sociais
 11. Superintendência de Rádio

12. Superintendência de Publicidade

VII - NÍVEL DE ADMINISTRAÇÃO DESCENTRALIZADA

1. Agência Estadual de Regulação dos Serviços Públicos Delegados - AGER
2. MT Participações e Projetos S.A. - MT-PAR
3. Instituto de Terras do Estado de Mato Grosso - INTERMAT

Art. 4º Os cargos em comissão e funções de confiança integrantes da lotação da Casa Civil do Estado são os constituídos do Anexos I e II, deste Decreto, com a distribuição, denominação e quantificação ali previstas e estabelecidas nas Leis que deram origem aos referidos cargos e funções, ora remanejados e/ou transformados sem aumento de despesas, nos termos da Lei Complementar nº 266, de 29 de dezembro de 2006.

Art. 5º Os cargos em comissão e funções de confiança são criados, exclusivamente, por lei, facultado ao Chefe do Poder Executivo, mediante decreto governamental, o remanejamento, a transformação e a alteração da nomenclatura, vedado aumento das despesas, conforme disposto no art. 4º da Lei Complementar nº 266, de 29 de dezembro de 2006.

Art. 6º As Unidades Administrativas constantes nos incisos II, III e IV do Artigo 3º, deste Decreto, possuem vínculo hierárquico e administrativo com o Gabinete do Secretário-Chefe da Casa Civil.

Parágrafo Único. A Unidade Setorial da Procuradoria Geral possui vínculo administrativo com o Gabinete do Secretário Chefe da Casa Civil, conforme Lei Complementar 111/2002.

Art. 7º As Unidades Administrativas constantes no inciso V do Artigo 3º, deste Decreto, possuem vínculo hierárquico e administrativo com o Gabinete do Secretário Adjunto de Administração Sistemática.

Art. 8º As Unidades Administrativas de que tratam os itens 1, 2, 3, 4 e 5 do inciso VI do Artigo 3º deste Decreto, possuem vínculo hierárquico e administrativo com o Gabinete do Secretário Adjunto de Ação Governamental.

Art. 9º As Unidades Administrativas constantes no item 6 do inciso VI do Artigo 3º deste Decreto, possuem vínculo hierárquico e administrativo com o Gabinete do Secretário Adjunto de Proteção e Defesa Civil.

Art. 10 As Unidades Administrativas de que tratam os itens 7, 8, 9, 10, 11 e 12 do inciso VI do Artigo 3º deste Decreto, possuem vínculo hierárquico e administrativo com o Gabinete do Secretário Adjunto de Comunicação.

Art. 11 Incumbe ao Secretário-Chefe da Casa Civil, editar o Regimento Interno no prazo de 150 (cento e cinquenta) dias, em conformidade com o Decreto nº 1.684, de 10 de outubro de 2018, que regulamenta os procedimentos para elaboração, atualização e publicação, estabelecendo a competência e o funcionamento de suas unidades administrativas, bem como as atribuições dos servidores lotados.

Art. 12 O ato de nomeação dos cargos em comissão deverá fazer referência expressa à unidade administrativa onde será lotado o ocupante do cargo.

Art. 13 Este Decreto entra em vigor em 03 maio de 2021.

Art. 14 Revoga-se o Decreto nº 859, de 15 de março de 2021.

Palácio Paiaguás, em Cuiabá-MT, 04 de maio de 2021.

MAURO MENDES
 Governador do Estado

MAURO CARVALHO JÚNIOR
 Secretário-Chefe da Casa Civil

BASILIO BEZERRA GUIMARÃES DOS SANTOS
 Secretário de Estado de Planejamento e Gestão

ANEXO I			
DISTRIBUIÇÃO DE CARGOS EM COMISSÃO E FUNÇÕES DE CONFIANÇA NA ESTRUTURA ORGANIZACIONAL			
UNIDADE	SIMBOLOGIA REMUNERATÓRIA	QUANTIDADE	
		CARGO	FUNÇÃO
NÍVEL DE DECISÃO COLEGIADA			
1. Conselho de Desenvolvimento Econômico e Social			
1.1 Secretaria Técnica do CONDES			
2. Conselho de Governo			
3. Conselho de Ética Pública - CONSEP			
NÍVEL DE DIREÇÃO SUPERIOR			
1. Gabinete do Secretário-Chefe da Casa Civil			
- Secretário-Chefe	DGA-1	1	-
- Assessor Especial II	DGA-4	1	-
1.1. Gabinete do Secretário Adjunto Ação Governamental			
- Secretário Adjunto	DGA-2	1	-
1.2. Gabinete do Secretário Adjunto de Relações Políticas			
- Secretário Adjunto	DGA-2	1	-
- Assessor Especial I	DGA-2	1	-
- Assessor Especial II	DGA-4	1	-
- Assessor Técnico II	DGA-5	2	-
- Assessor Técnico III	DGA-6	1	-
1.3 Gabinete do Secretário Adjunto de Relações com os Municípios			
- Secretário Adjunto	DGA-2	1	-
- Assessor Especial I	DGA-2	1	-
- Assessor Especial II	DGA-4	1	-
1.4 Gabinete do Secretário Adjunto de Administração Sistemática			
- Secretário Adjunto	DGA-2	1	-
- Assessor Especial II	DGA-4	1	-
- Assessor Técnico II	DGA-5	1	-
- Assessor Técnico III	DGA-6	1	-
1.5 Gabinete do Secretário Adjunto de Comunicação			
- Secretário Adjunto	DGA-2	1	-
- Assessor Especial I	DGA-2	6	-
- Assessor Especial II	DGA-4	1	-
- Assessor Técnico II	DGA-5	1	-
- Assessor Técnico III	DGA-6	6	-
1.6 Gabinete do Secretário Adjunto de Proteção e Defesa Civil			
- Secretário Adjunto	DGA-2	1	-
- Assessor Executivo I	DGA-4	-	1
1.7. Escritório de Representação do Estado de Mato Grosso em Brasília - DF - ERMAT			
- Chefe do ERMAT - DF	DGA-2	1	-
- Assessor Especial II	DGA-4	2	-
- Assessor Técnico II	DGA-5	1	-
NÍVEL DE APOIO ESTRATÉGICO E ESPECIALIZADO			
1. Núcleo de Gestão Estratégica para Resultados - NGER			
- Assessor Executivo II	DGA-6	-	1
2. Núcleo de Assuntos Internacionais			
- Assessor Especial I	DGA-2	1	-
- Assessor Especial II	DGA-4	2	-
3. Unidade Setorial de Controle Interno - UNISECI			
- Gestor de UNISECI	DGA-6	-	1
4. Unidade Setorial de Procuradoria Geral			
- Assessor Técnico I	DGA-4	3	-
- Assessor Técnico II	DGA-5	2	-
5. Ouvidoria Setorial			
- Ouvidor Setorial I	DGA-4	1	-
NÍVEL DE ASSESSORAMENTO SUPERIOR			
1. Gabinete de Direção			
- Chefe de Gabinete	DGA-4	1	-
2. Unidade de Assessoria			

- Assessor Especial I	DGA-2	4	-
- Assessor Especial II	DGA-4	5	-
- Assessor Executivo I	DGA-4	-	1
- Assessor Técnico II	DGA-5	5	-
- Assessor Técnico III	DGA-6	2	-
- Assistente Técnico I	DGA-8	2	-
- Assistente Executivo	DGA-8	-	1
NÍVEL DE ADMINISTRAÇÃO SISTÊMICA			
1. Superintendência Administrativa			
- Superintendente	DGA-4	1	-
- Assessor Especial II	DGA-4	3	-
- Assistente Técnico I	DGA-8	1	-
1.1 Coordenadoria de Tecnologia da Informação			
- Coordenador	DGA-6	1	-
- Assessor Técnico III	DGA-6	1	-
1.1.1 Gerência de Suporte e Segurança			
- Gerente	DGA-8	1	-
1.1.2 Gerência de Atendimento e Suporte Técnico			
- Gerente	DGA-8	1	-
1.2 Coordenadoria de Gestão de Pessoas			
- Coordenador	DGA-6	1	-
- Assessor Técnico II	DGA-5	3	-
- Assessor Técnico III	DGA-6	1	-
1.2.1 Gerência de Provimento, Manutenção e Monitoramento			
- Gerente	DGA-8	1	-
1.2.2 Gerência de Aplicação, Desenvolvimento, Saúde e Segurança			
- Gerente	DGA-8	1	-
1.3 Coordenadoria de Logística			
- Coordenador	DGA-6	1	-
- Assessor Técnico II	DGA-5	3	-
- Assessor Técnico III	DGA-6	4	-
- Assistente Técnico I	DGA-8	6	-
1.3.1 Gerência de Protocolo			
- Gerente	DGA-8	1	-
1.3.2 Gerência de Arquivo			
- Gerente	DGA-8	1	-
1.3.3 Gerência de Apoio Administrativo			
- Gerente	DGA-8	1	-
1.4 Coordenadoria de Patrimônio e Almoxarifado			
- Coordenador	DGA-6	1	-
- Assessor Técnico III	DGA-6	2	-
- Assistente Técnico I	DGA-8	1	-
1.4.1 Gerência de Patrimônio			
- Gerente	DGA-8	1	-
1.4.2 Gerência de Almoxarifado			
- Gerente	DGA-8	1	-
1.5 Coordenadoria de Transportes			
- Coordenador	DGA-6	1	-
- Assessor Técnico II	DGA-5	1	-
- Assessor Técnico III	DGA-6	1	-
- Assistente Técnico I	DGA-8	2	-
1.5.1 Gerência de Transportes			
- Gerente	DGA-8	1	-
2. Superintendência de Finanças, Orçamento e Convênio			
- Superintendente	DGA-4	1	-
- Assessor Técnico III	DGA-6	2	-
2.1 Coordenadoria de Orçamento e Convênios			
- Coordenador	DGA-6	1	-
- Assessor Especial II	DGA-4	1	-
- Assessor Técnico III	DGA-6	1	-
2.1.1 Gerência de Execução de Orçamento			
- Gerente	DGA-8	1	-
2.1.2 Gerência de Convênios			

- Gerente	DGA-8	1	-
2.2 Coordenadoria Financeira e Contábil			
- Coordenador	DGA-6	1	-
- Assessor Técnico II	DGA-5	2	-
- Assessor Técnico III	DGA-6	2	-
2.2.1 Gerência de Finanças			
- Gerente	DGA-8	1	-
2.2.2 Gerência Contábil			
- Gerente	DGA-8	1	-
2.2.3 Gerência de Conformidade			
- Gerente	DGA-8	1	-
3. Superintendência de Aquisições e Contratos			
- Superintendente	DGA-4	1	-
- Assessor Especial II	DGA-4	1	-
- Assessor Técnico II	DGA-5	1	-
3.1 Coordenadoria de Aquisições e Contratos			
- Coordenador	DGA-6	1	-
- Assessor Especial II	DGA-4	2	-
- Assessor Técnico II	DGA-5	2	-
- Assessor Técnico III	DGA-6	2	-
- Assistente Técnico I	DGA-8	1	-
3.1.1 Gerência de Aquisições			
- Gerente	DGA-8	1	-
3.1.2 Gerência de Contratos			
- Gerente	DGA-8	1	-
NÍVEL DE EXECUÇÃO PROGRAMÁTICA			
1. Superintendência de Atos e Decretos			
- Superintendente	DGA-4	1	-
- Assessor Técnico II	DGA-5	2	-
1.1. Coordenadoria de Controle e Análise de Atos e Decretos			
- Coordenador	DGA-6	1	-
2. Superintendência de Cargos Comissionados			
- Superintendente	DGA-4	1	-
- Assessor Especial II	DGA-4	5	-
2.1 Coordenadoria de Acompanhamento de Cargos Comissionados			
- Coordenador	DGA-6	1	-
3. Superintendência de Desenvolvimento Regional			
- Superintendente	DGA-4	1	-
4. Superintendência de Assuntos Indígenas			
- Superintendente	DGA-4	1	-
4.1 Coordenadoria de Assuntos Indígenas			
- Coordenador	DGA-6	1	-
5. Superintendência de Promoção e Articulação das Políticas Públicas para as Pessoas com Deficiência			
- Superintendente	DGA-4	1	-
- Assistente Técnico I	DGA-8	1	-
6. Superintendência de Proteção e Defesa Civil			
- Superintendente	DGA-4	1	-
- Assessor Executivo I	DGA-4	-	1
- Assessor Técnico I	DGA-4	1	-
6.1 Coordenadoria de Prevenção e Preparação			
- Coordenador	DGA-6	1	-
6.1.1 Gerência de Prevenção e Mitigação			
- Gerente	DGA-8	1	-
6.1.2 Gerência de Preparação			
- Gerente	DGA-8	1	-
6.2 Coordenadoria de Logística Humanitária			
- Coordenador	DGA-6	1	-
- Assistente Técnico I	DGA-8	1	-
- Assistente Técnico II	DGA-9	2	-
6.2.1 Gerência de Logística e Suprimentos			
- Gerente	DGA-8	1	-
- Assistente Técnico I	DGA-8	1	-
6.2.2 Gerência de Mobilização de Pessoas			
- Gerente	DGA-8	1	-

6.3 Coordenadoria de Operações			
- Coordenador	DGA-6	1	-
- Assistente Técnico I	DGA-8	1	-
- Assistente Técnico II	DGA-9	1	-
6.3.1 Gerência de Resposta			
- Gerente	DGA-8	1	-
6.3.2 Gerência de Recuperação			
- Gerente	DGA-8	1	-
7. Superintendência de Televisão			
- Superintendente	DGA-4	1	-
- Assessor Especial II	DGA-4	3	-
- Assessor Técnico II	DGA-5	3	-
8. Superintendência de Imagem			
- Superintendente	DGA-4	1	-
- Assessor Técnico I	DGA-4	3	-
- Assessor Técnico II	DGA-5	1	-
9. Superintendência de Redação			
- Superintendente	DGA-4	1	-
- Assessor Especial II	DGA-4	19	-
- Assessor Técnico II	DGA-5	2	-
- Assessor Técnico III	DGA-6	2	-
10. Superintendência de Mídias Sociais			
- Superintendente	DGA-4	1	-
- Assessor Especial II	DGA-4	5	-
- Assessor Técnico II	DGA-5	1	-
11. Superintendência de Rádio			
- Superintendente	DGA-4	1	-
- Assessor Especial II	DGA-4	2	-
- Assessor Técnico II	DGA-5	1	-
12. Superintendência de Publicidade			
- Superintendente	DGA-4	1	-
- Assessor Especial II	DGA-4	4	-
- Assessor Técnico II	DGA-5	7	-
- Assessor Técnico III	DGA-6	1	-
NÍVEL DE ADMINISTRAÇÃO REGIONALIZADA E DESCONCENTRADA			
1. Agência Estadual de Regularização dos Serviços Públicos Delegados - AGER			
2. MT Participações e Projetos S.A - MT-PAR			
3. Instituto de Terras do Estado de Mato Grosso - INTERMAT			
SUBTOTAL		231	6
TOTAL		237	

ANEXO II			
QUANTITATIVO DE CARGOS EM COMISSÃO E FUNÇÕES DE CONFIANÇA AGRUPADOS POR SIMBOLOGIA REMUNERATÓRIA			
SIMBOLOGIA REMUNERATÓRIA	CARGO	FUNÇÃO	
DGA 1	1	-	
DGA 2	20	-	
DGA 3	0	-	
DGA 4	83	3	
DGA 5	41	-	
DGA 6	43	2	
DGA 7	0	-	
DGA 8	40	1	
DGA 9	3	-	
DGA 10	-	-	
SUBTOTAL		231	6
TOTAL		237	

DECRETO ORÇAMENTÁRIO**DECRETO ORÇAMENTÁRIO Nº 72 DE 04 DE MAIO DE 2021.****Crédito Suplementar por Superávit Financeiro em favor de órgão (s) do Estado de Mato Grosso, para reforço de dotações constantes da lei orçamentária vigente.**

O GOVERNADOR DO ESTADO DE MATO GROSSO, no uso das atribuições que lhe confere o Artigo 66, Inciso III, da Constituição Estadual, e conforme o disposto na Lei nº 11.241 de 04 de novembro de 2020 e Lei nº 11.300 de 27 de janeiro de 2021.

DECRETA:

Art. 1º Fica aberto no Orçamento Fiscal e da Seguridade Social do Estado, constante da Lei nº 11.300 de 27 de janeiro de 2021, em favor do(s) Órgão(s) abaixo relacionado(s), Crédito Suplementar por Superávit Financeiro no valor total de R\$ 7.187.908,04 (sete milhões e cento e oitenta e sete mil e novecentos e oito reais e quatro centavos), para atender as programações constantes no Anexo Único de cada processo integrante deste Decreto.

Tipo: 160

PROCESSO FIPLAN Nº	UNIDADE ORÇAMENTÁRIA		VALOR SUPLEMENTADO
819	26201	UNIVERSIDADE ESTADUAL DE MATO GROSSO -CARLOS ALBERTO REYES MALDONADO - UNEMAT	2.000.000,00
860	26202	FUNDAÇÃO DE AMPARO À PESQUISA DO ESTADO DE MATO GROSSO	143.993,00
597	04101	CASA CIVIL	2.637.169,28
855	12101	SECRETARIA DE ESTADO DE AGRICULTURA FAMILIAR	2.406.745,76
TOTAL			7.187.908,04

Art. 2º Os recursos necessários à execução do disposto no art. 1º decorrerão de Superávit Financeiro apurado no Balanço Patrimonial no exercício anterior.

Art. 3º Este Decreto entra em vigor na data de sua publicação.

Palácio Paiguás, em Cuiabá, 04 de maio de 2021, 200º da Independência e 133º da República.

MAURO MENDES
 Governador do Estado

ROGÉRIO LUIZ GALLO
 Secretário de Estado de Fazenda

Anexo Único				Detalhamento das Dotações Orçamentárias						
PROCESSO : 597				ÓRGÃO : 04101 - CASA CIVIL						
FUN	SUBF	PROG	AÇÃO	DESCRIÇÃO DA AÇÃO	REGIÃO	ESFERA	SITUAÇÃO	NATUREZA	FONTE	VALOR
21	122	518	1430	Gestão administrativa do Programa Terra a Limpo	9900	F	Suplementação	3390	393	1.962.169,28
21	122	518	1430	Gestão administrativa do Programa Terra a Limpo	9900	F	Suplementação	4490	393	675.000,00
Meta Física Ajustada Neste Processo					Plano de aquisição e contrato implementado (Percentual)					100,00
TOTAL DO PROCESSO										2.637.169,28

PROCESSO : 819				ÓRGÃO : 26201 - UNIVERSIDADE ESTADUAL DE MATO GROSSO -CARLOS ALBERTO REYES MALDONADO - UNEMAT						
FUN	SUBF	PROG	AÇÃO	DESCRIÇÃO DA AÇÃO	REGIÃO	ESFERA	SITUAÇÃO	NATUREZA	FONTE	VALOR
12	364	528	2210	Manutenção e expansão da oferta de cursos em modalidades diferenciadas	9900	F	Suplementação	3350	300	2.000.000,00
Meta Física Ajustada Neste Processo					Curso de graduação ofertado (Unidade)					11,00
TOTAL DO PROCESSO										2.000.000,00

PROCESSO : 855				ÓRGÃO : 12101 - SECRETARIA DE ESTADO DE AGRICULTURA FAMILIAR						
FUN	SUBF	PROG	AÇÃO	DESCRIÇÃO DA AÇÃO	REGIÃO	ESFERA	SITUAÇÃO	NATUREZA	FONTE	VALOR
00	122	036	2005	Manutenção e conservação de bens imóveis	9900	F	Suplementação	4490	300	2.406.745,76
TOTAL DO PROCESSO										2.406.745,76

PROCESSO : 860				ÓRGÃO : 26202 - FUNDAÇÃO DE AMPARO À PESQUISA DO ESTADO DE MATO GROSSO						
FUN	SUBF	PROG	AÇÃO	DESCRIÇÃO DA AÇÃO	REGIÃO	ESFERA	SITUAÇÃO	NATUREZA	FONTE	VALOR
19	573	339	2595	Apoio a Pesquisa Científica e Tecnológica	0600	F	Suplementação	4490	392	21.253,00
Meta Física Ajustada Neste Processo					Pesquisa apoiada (Unidade)					7,00
19	573	339	2595	Apoio a Pesquisa Científica e Tecnológica	9900	F	Suplementação	3390	392	19.740,00
Meta Física Ajustada Neste Processo					Pesquisa apoiada (Unidade)					55,00
19	573	339	2597	Amparo a Inovação Tecnológica	9900	F	Suplementação	3390	392	103.000,00
Meta Física Ajustada Neste Processo					Projeto apoiado (Unidade)					40,00
TOTAL DO PROCESSO								143.993,00		

Para termos e siglas utilizados neste Decreto, consultar Glossário publicado por meio da Portaria nº 038 / 2018 / GS / SEPLAN / MT, D.O. de 14 / 11 / 2018, página 36, disponível também em www.seplag.mt.gov.br (orçamento / manuais).

ATO DO GOVERNADOR

DIVERSOS

ATO Nº 2.853/2021.

O GOVERNADOR DO ESTADO DE MATO GROSSO, no uso de suas atribuições legais e considerando o que consta no Processo nº 162325/2021, **resolve** autorizaros servidores JULIANO CHIROLI, Coronel, Matrícula Funcional nº 70135/1, e THIAGO JOSE FERREIRA, Major, Matrícula Funcional nº 129203/1, ambos lotados na Polícia Militar do Estado de Mato Grosso - PMMT, a se ausentarem do país para desempenhar Missão no Exterior, **pelo período de 12 de maio de 2021 a 17 de maio de 2021** nos Estados Unidos da América, sem prejuízo da remuneração, nos termos do art. 121 da Lei Complementar nº 04/1990.

Palácio Paiaguás, em Cuiabá-MT, 04 de maio de 2021.

MAURO MENDES
 Governador do Estado

MAURO CARVALHO JUNIOR
 Secretário-Chefe da Casa Civil

BASILIO BEZERRA GUIMARÃES DOS SANTOS
 Secretário de Estado de Planejamento e Gestão

ATO Nº 2.854/2021.

O GOVERNADOR DO ESTADO DE MATO GROSSO, no uso de suas atribuições legais e considerando o que consta no Processo nº 29711/2021, **resolve**, para fins de regularização funcional, **prorrogar** o Ato nº 6.801/2020, publicado no Diário Oficial do Estado de 05/06/2020, retificado pelo Ato nº 7.754/2020, publicado no Diário Oficial do Estado de 09/07/2020, que trata da servidora **ARIANA GUEDES DE OLIVEIRA**, Analista Administrativa, Matrícula Funcional nº 204911/1, lotada na Secretaria de Estado de Planejamento e Gestão - SEPLAG e cedida para a Secretaria de Estado de Desenvolvimento Econômico - SEDEC, a se ausentar do país para desempenhar Missão no Exterior, **pelo período de 01 de abril de 2021 a 31 de março de 2022** na China e demais países

Asiáticos, Oriente Médio, entre outros, sem prejuízo da remuneração, nos termos do art. 121 da Lei Complementar nº 04/1990.

Palácio Paiaguás, em Cuiabá-MT, 04 de maio de 2021.

MAURO MENDES
 Governador do Estado

MAURO CARVALHO JUNIOR
 Secretário-Chefe da Casa Civil

BASILIO BEZERRA GUIMARÃES DOS SANTOS
 Secretário de Estado de Planejamento e Gestão

ATO Nº 2.855/2021.

O GOVERNADOR DO ESTADO DE MATO GROSSO, no uso de suas atribuições legais, nos termos do art. 43, VIII, da Lei Complementar nº 04 de 15 de outubro de 1990 e tendo em vista o Processo nº. 106697/2021, da Secretaria de Estado de Educação, **resolve declarar vago, a partir 11 de Março de 2021**, o Cargo Efetivo de Professor da Educação Básica, da Secretaria de Estado de Educação ocupado pela servidora **ADRIANA GONÇALVES** RG Nº. 1362569-1 SSP/MT, Matrícula Funcional nº. **113674/08**, **por tomar posse em outro cargo inacumulável.**

Palácio Paiaguás, em Cuiabá, 04 de maio de 2021.

MAURO MENDES
 Governador do Estado

MAURO CARVALHO JUNIOR
 Secretário-Chefe da Casa Civil

BASILIO BEZERRA GUIMARÃES DOS SANTOS
 Secretário de Estado de Planejamento e Gestão

EXONERAÇÃO

ATO Nº 2.788/2021.

O GOVERNADOR DO ESTADO DE MATO GROSSO, no uso de suas atribuições legais, e tendo em vista o que consta no Processo nº 85876/2021, e em conformidade com o Art. 3º, inciso VI, da Lei Complementar nº 279, de 11 de setembro de 2007 e suas alterações, **RESOLVE CANCELAR** a convocação, para o serviço ativo, do policial militar da reserva remunerada, abaixo mencionado:

GRAD.	NOME	RGPMMT	A CONTAR DE
2º Sgt PM RR	Carlos Domingos Gomes da Silva	879.142	02.03.2021

Palácio Paiaguás, em Cuiabá, 04 de maio de 2021.

MAURO MENDES
 Governador do Estado

MAURO CARVALHO JUNIOR
 Secretário-Chefe da Casa Civil

ATO Nº 2.789/2021.

O GOVERNADOR DO ESTADO DE MATO GROSSO, no uso de suas atribuições legais, e tendo em vista o que consta no Processo nº 137814/2021, e em conformidade com o Art. 3º, parágrafo único, inciso I, da Lei Complementar nº 279, de 11 de dezembro de 2007 e suas alterações, **RESOLVE CANCELAR** a convocação, para o serviço ativo, do policial militar da reserva remunerada, abaixo mencionado:

GRAD.	NOME	RGPMMT	A CONTAR DE
3º Sgt PM RR	Divino Manoel de Almeida Oliveira	877.544	05.04.2021

Palácio Paiaguás, em Cuiabá, 04 de maio de 2021.

MAURO MENDES
 Governador do Estado



MAURO CARVALHO JUNIOR
 Secretário-Chefe da Casa Civil

ATO Nº 2.790/2021.

O GOVERNADOR DO ESTADO DE MATO GROSSO, no uso de suas atribuições legais, e tendo em vista o que consta no Processo nº 131688/2021, e em conformidade com o Art.144, inciso VII, da Lei Complementar nº 555, de 29 de dezembro de 2014, **RESOLVE CANCELAR**, por motivo de seu falecimento, a convocação, para o serviço ativo, do policial militar da reserva remunerada, abaixo mencionado:

GRAD.	NOME	RGPMMT	A CONTAR DE
Cb PM RR	Edmilson Benedito da Silva	876.632	26.03.2021

Palácio Paiaguás, em Cuiabá, 04 de maio 2021.

MAURO MENDES
 Governador do Estado

MAURO CARVALHO JUNIOR
 Secretário-Chefe da Casa Civil

ATO Nº 2.791/2021.

O GOVERNADOR DO ESTADO DE MATO GROSSO, no uso de suas atribuições legais, e tendo em vista o que consta no Processo nº 83455/2021, e em conformidade com o inciso V, do Parágrafo único do Art. 3º da Lei Complementar nº 279, de 11 de setembro de 2007 e suas alterações, **RESOLVE CANCELAR** a convocação, para o serviço ativo, do policial militar da reserva remunerada, abaixo mencionado:

GRAD.	NOME	RGPMMT	A CONTAR DE
Cb PM RR	Édson Lui Galdino Delgado	876.352	17.02.2021

Palácio Paiaguás, em Cuiabá, 04 de maio de 2021.

MAURO MENDES
 Governador do Estado

MAURO CARVALHO JUNIOR
 Secretário-Chefe da Casa Civil

ATO Nº 2.792/2021.

O GOVERNADOR DO ESTADO DE MATO GROSSO, no uso de suas atribuições legais, e tendo em vista o que consta no Processo nº 143706/2021, e em conformidade com o Art.144, inciso VII, da Lei Complementar nº 555, de 29 de dezembro de 2014, **RESOLVE CANCELAR**, por motivo de seu falecimento, a convocação, para o serviço ativo, do policial militar da reserva remunerada, abaixo mencionado:

GRAD.	NOME	RGPMMT	A CONTAR DE
Sub Ten PM RR	Manoel Estevão Peteá	871.007	23.03.2021

Palácio Paiaguás, em Cuiabá, 04 de maio de 2021.

MAURO MENDES
 Governador do Estado

MAURO CARVALHO JUNIOR
 Secretário-Chefe da Casa Civil

ATO Nº 2.794/2021.

O GOVERNADOR DO ESTADO DE MATO GROSSO, no uso de suas atribuições legais, e tendo em vista o que consta no Processo nº 127544/2021, e em conformidade com o Art. 3º, parágrafo único, inciso I, da Lei Complementar nº 279, de 11 de dezembro de 2007 e suas alterações, **RESOLVE CANCELAR** a convocação, para o serviço ativo, do policial militar da reserva remunerada, abaixo mencionado:

GRAD.	NOME	RGPMMT	A CONTAR DE
2º Sgt PM RR	Nivaldo Antônio de Magalhães	876.333	26.03.2021

Palácio Paiaguás, em Cuiabá, 04 de maio de 2021.

MAURO MENDES
 Governador do Estado

MAURO CARVALHO JUNIOR
 Secretário-Chefe da Casa Civil

ATO Nº 2.795/2021.

O GOVERNADOR DO ESTADO DE MATO GROSSO, no uso de suas atribuições legais, e tendo em vista o que consta no Processo nº 123312/2021, e em conformidade com o Art. 3º, inciso V, da Lei Complementar nº 279, de 11 de setembro de 2007 e suas alterações, **RESOLVE CANCELAR** a convocação, para o serviço ativo, do policial militar da reserva remunerada, abaixo mencionado:

GRAD.	NOME	RGPMMT	A CONTAR DE
Cb PM RR	Possidônio José Guida	871.097	24.03.2021

Palácio Paiaguás, em Cuiabá, 04 de maio de 2021.

MAURO MENDES
 Governador do Estado

MAURO CARVALHO JÚNIOR
 Secretário-Chefe da Casa Civil

ATO Nº 2.796/2021.

O GOVERNADOR DO ESTADO DE MATO GROSSO, no uso de suas atribuições legais, e tendo em vista o que consta no Processo nº 121391/2021, e em conformidade com o Art.144, inciso VII, da Lei Complementar nº 555, de 29 de dezembro de 2014, **RESOLVE CANCELAR**, por motivo de seu falecimento, a convocação, para o serviço ativo, do policial militar da reserva remunerada, abaixo mencionado:

GRAD.	NOME	RGPMMT	A CONTAR DE
3º Sgt PM RR	Raimundo André da Silva	873.948	05.03.2021

Palácio Paiaguás, em Cuiabá, 04 de maio de 2021.

MAURO MENDES
 Governador do Estado

MAURO CARVALHO JÚNIOR
 Secretário-Chefe da Casa Civil

ATO Nº 2.797/2021.

O GOVERNADOR DO ESTADO DE MATO GROSSO, no uso de suas atribuições legais, e tendo em vista o que consta no Processo nº 83186/2021, e em conformidade com o Art.3º, inciso I, da Lei Complementar nº 279, de 11 de setembro de 2007 e suas alterações, **RESOLVE CANCELAR** a convocação, para o serviço ativo, do policial militar da reserva remunerada, abaixo mencionado:

GRAD.	NOME	RGPMMT	A CONTAR DE
2º Sgt PM RR	Roberto Nere dos Santos	877.668	23.02.2021

Palácio Paiaguás, em Cuiabá, 04 de maio de 2021.

MAURO MENDES
 Governador do Estado

MAURO CARVALHO JÚNIOR
 Secretário-Chefe da Casa Civil

ATO Nº 2.798/2021.

O GOVERNADOR DO ESTADO DE MATO GROSSO, no uso de suas atribuições legais, e tendo em vista o que consta no Processo nº 95375/2021, e em conformidade com o Art.3º, inciso I, da Lei Complementar nº 279, de 11 de setembro de 2007 e suas alterações, **RESOLVE CANCELAR** a convocação, para o serviço ativo, da policial militar da reserva remunerada, abaixo mencionada:

GRAD.	NOME	RGPMMT	A CONTAR DE
2º Sgt PM RR	Vanderleia da Silva	877.406	03.03.2021

Palácio Paiaguás, em Cuiabá, 04 de maio de 2021.

MAURO MENDES
 Governador do Estado

MAURO CARVALHO JÚNIOR
 Secretário-Chefe da Casa Civil

ATO Nº 2.799/2021.

O GOVERNADOR DO ESTADO DE MATO GROSSO, no uso de suas atribuições legais, e tendo em vista o que consta no Processo nº 103147/2021, e em conformidade com o Art.144, inciso VII, da Lei Complementar nº 555, de 29 de dezembro de 2014, **RESOLVE CANCELAR**, por motivo de seu falecimento, a convocação, para o serviço ativo, do policial militar da reserva remunerada, abaixo mencionado:

GRAD.	NOME	RGPMMT	A CONTAR DE
2º Sgt PM RR	Valdiney Dias de Souza	877.598	02.03.2021

Palácio Paiaguás, em Cuiabá, 04 de maio de 2021.

MAURO MENDES
 Governador do Estado

MAURO CARVALHO JÚNIOR
 Secretário-Chefe da Casa Civil

ATO Nº 2.800/2021.

O GOVERNADOR DO ESTADO DE MATO GROSSO, no uso de suas atribuições legais, e tendo em vista o que consta no Processo nº 81997/2021, e em conformidade com o inciso I, do Parágrafo único do Art. 3º da Lei Complementar nº 279, de 11 de setembro de 2007 e suas alterações, **RESOLVE CANCELAR** a convocação, para o serviço ativo, do policial militar da reserva remunerada, abaixo mencionado:

GRAD.	NOME	RGPMMT	A CONTAR DE
Cb PM RR	Waldecy Pereira da Silva	875.367	24.02.2021

Palácio Paiaguás, em Cuiabá, 04 de maio de 2021.

MAURO MENDES
 Governador do Estado

MAURO CARVALHO JÚNIOR
 Secretário-Chefe da Casa Civil

ATO Nº 2.801/2021.

O GOVERNADOR DO ESTADO DE MATO GROSSO, no uso de suas atribuições legais, e tendo em vista o que consta no Processo nº 109724/2021, e em conformidade com o Art. 3º, inciso VI, da Lei Complementar nº 279, de 11 de setembro de 2007 e suas alterações, **RESOLVE CANCELAR** a convocação, para o serviço ativo, do policial militar da reserva remunerada, abaixo mencionado:

GRAD.	NOME	RGPMMT	A CONTAR DE
2º Sgt PM RR	Zau Pedro Arcanjo	873.636	03.03.2021

Palácio Paiaguás, em Cuiabá, 04 de maio de 2021.

MAURO MENDES
 Governador do Estado

MAURO CARVALHO JUNIOR
 Secretário-Chefe da Casa Civil

ATO Nº 2.856/2021.

O GOVERNADOR DO ESTADO DE MATO GROSSO, no uso das suas atribuições legais e tendo em vista o que consta no Processo nº 109122/2021 da Secretaria de Estado de Educação, **resolve exonerar**, a pedido, a servidora **ELIANE PIRONI CARRARA**, RG Nº 1786181-0 SESP/MT, do Cargo Efetivo de Professor da Educação Básica, matrícula Funcional nº 228214/11, lotado na Escola Estadual João Paulo II, no município de Itauba/MT, a partir de 05 de Março de 2021.

Palácio Paiaguás, em Cuiabá, 04 de maio de 2021.

MAURO MENDES
 Governador do Estado

MAURO CARVALHO JUNIOR
 Secretário-Chefe da Casa Civil

BASILIO BEZERRA GUIMARÃES DOS SANTOS
 Secretário de Estado de Planejamento e Gestão

ATO Nº 2.857/2021.

O GOVERNADOR DO ESTADO DE MATO GROSSO, no uso de suas atribuições legais, resolve, **TORNAR SEM EFEITO**, o Ato de Nomeação nº 723/2021, publicado no Diário Oficial do Estado de 22 de janeiro de 2021, referente ao Concurso Público para o provimento de vagas e cadastro de reserva para o cargo de Técnico Administrativo Educacional regido pelo Edital nº 01/2017, para a candidata nomeada que não compareceu no prazo legal de posse, de acordo com o artigo 16, § 6º da Lei Complementar nº 04, de 15 de outubro de 1990, conforme abaixo:

Cargo: TÉCNICO ADMINISTRATIVO EDUCACIONAL					
Município: JUSCIMEIRA					
CL	INSC	NOME	NASCIMENTO	DOCUMENTO	NFC
8	0541762-7	GABRIELLA WEIDYLA DE SOUZA	23/08/1991	20863314/SSP-MT	133,7

Palácio Paiaguás, em Cuiabá-MT, 04 de maio de 2021.

MAURO MENDES
 Governador do Estado

MAURO CARVALHO JUNIOR
 Secretário-Chefe da Casa Civil

BASILIO BEZERRA GUIMARÃES DOS SANTOS
 Secretário de Estado de Planejamento e Gestão

ATO Nº 2.858/2021.

O GOVERNADOR DO ESTADO DE MATO GROSSO, no uso de suas atribuições legais, resolve, **TORNAR SEM EFEITO**, o Ato de Nomeação nº 728/2021, publicado no Diário Oficial do Estado de 22 de janeiro de 2021, referente ao Concurso Público para o provimento de vagas e cadastro de reserva para o cargo de Apoio Administrativo Educacional regido pelo Edital nº 01/2017, para o candidato nomeada que não compareceu no prazo legal de posse, de acordo com o artigo 16, § 6º da Lei Complementar nº 04, de 15 de outubro de 1990, conforme abaixo:

CARGO: APOIO ADMINISTRATIVO EDUCACIONAL - PcD					
PERFIL PROFISSIONAL: VIGILANCIA					
MUNICÍPIO: CUIABÁ					
CLASS	INSC	NOME	NASCIMENTO	DOCUMENTO	NFC
8	0312426-6	JEFERSON DA MOTA MACEDO	22/07/1991	22118306 SSP-MT	36

Palácio Paiaguás, em Cuiabá-MT, 04 de maio de 2021.

MAURO MENDES
 Governador do Estado

MAURO CARVALHO JUNIOR
 Secretário-Chefe da Casa Civil

BASILIO BEZERRA GUIMARÃES DOS SANTOS
 Secretário de Estado de Planejamento e Gestão

ATO Nº 2.859/2021.

O GOVERNADOR DO ESTADO DE MATO GROSSO, no uso de suas atribuições legais, resolve, **TORNAR SEM EFEITO EM PARTE**, o Ato de Nomeação nº 740/2021, publicado no Diário Oficial do Estado de 22 de janeiro de 2021, referente ao Concurso Público para o provimento de vagas e cadastro de reserva para o cargo de Professor da Educação Básica regido pelo Edital nº 01/2017, para a candidata nomeada que não compareceu no prazo legal de posse, de acordo com o artigo 16, § 6º da Lei Complementar nº 04, de 15 de outubro de 1990, conforme abaixo:
CARGO: PROFESSOR DE EDUCAÇÃO BÁSICA / ARTES

MUNICÍPIO: RONDONÓPOLIS					
CLASS	INSC	NOME	NASCIMENTO	DOCUMENTO	NFC
30	0389968-3	CLAUDIANE SOUZA OLIVEIRA	04/12/1976	3047978-9	181,4

Palácio Paiaguás, em Cuiabá-MT, 04 de maio de 2021.



MAURO MENDES
Governador do Estado



MAURO CARVALHO JUNIOR
Secretário-Chefe da Casa Civil



BASILIO BEZERRA GUIMARÃES DOS SANTOS
Secretário de Estado de Planejamento e Gestão

ATO Nº 2.860/2021.

O GOVERNADOR DO ESTADO DE MATO GROSSO, no uso de suas atribuições legais, resolve, **TORNAR SEM EFEITO, EM PARTE**, o Ato de Nomeação nº 11.581/2020, publicado no Diário Oficial do Estado de 04 de dezembro de 2020, referente ao Concurso Público para o provimento de vagas e cadastro de reserva para o cargo de Professor da Educação Básica, regido pelo Edital nº 01/2017, para os candidatos nomeados que não compareceram no prazo legal de posse, de acordo com o artigo 16, § 6º da Lei Complementar nº 04, de 15 de outubro de 1990 ou para os candidatos que tiveram negada sua posse conforme artigo 09 Parágrafo único e § 2º do Art. 13 da Instrução Normativa 003/2013, publicada no Diário Oficial do Estado de Mato Grosso de 28 de maio de 2013 alterada pela Instrução Normativa nº 02, de 01 de junho de 2015 e Instrução Normativa nº 01, de 26 de janeiro de 2018, conforme relacionado abaixo:

CARGO: PROFESSOR DA EDUCAÇÃO BÁSICA

MUNICÍPIO: AGUA BOA					
Perfil Profissional: EDUCAÇÃO FÍSICA					
CLASS	INSC	NOME	NASCIMENTO	DOCUMENTO	NFC
4	0427772-4	STEPHANY PIKHADRT MARTINS	14/01/1995	5805537 SSP/GO	230,75

MUNICÍPIO: ALTA FLORESTA					
Perfil Profissional: HISTORIA					
CLASS	INSC	NOME	NASCIMENTO	DOCUMENTO	NFC
6	0389421-5	CHRISTIAN ALBERT DE LIMA E SOUZA FRANCISCO	03/05/1984	11084689 SSP/MG	236,95

MUNICÍPIO: ALTO ARAGUAIA					
Perfil Profissional: PEDAGOGIA					
CLASS	INSC	NOME	NASCIMENTO	DOCUMENTO	NFC
4	0546423-4	LAIRA BREGOLATO LISBOA	09/05/1982	13020145	236,7

MUNICÍPIO: ALTO PARAGUAI					
Perfil Profissional: LINGUA PORTUGUESA					
CLASS	INSC	NOME	NASCIMENTO	DOCUMENTO	NFC
7	0472092-0	JISALDA SILVA PLEUTIM	08/01/1962	00104529 SSP/MS	190,4

MUNICÍPIO: BARRA DO BUGRES					
Perfil Profissional: HISTORIA					
CLASS	INSC	NOME	NASCIMENTO	DOCUMENTO	NFC
7	0250088-4	ELTON TEIXEIRA DA SILVA	08/08/1986	001458861 SSP/MS	242,7

MUNICÍPIO: CAMPO NOVO DO PARECIS					
Perfil Profissional: EDUCAÇÃO FÍSICA					
CLASS	INSC	NOME	NASCIMENTO	DOCUMENTO	NFC
8	0257317-2	ELAINE CRISTINA SILVA	15/10/1988	333593030 SSP/SP	235,05

Perfil Profissional: MATEMATICA					
CLASS	INSC	NOME	NASCIMENTO	DOCUMENTO	NFC
13	0366675-1	MICAIAS CATRINQUE DA SILVA	30/03/1992	1159919 SESDC/RO	214,05

Perfil Profissional: LINGUA PORTUGUESA					
CLASS	INSC	NOME	NASCIMENTO	DOCUMENTO	NFC
8	0507675-7	FLAVIO SOUZA DE LOURDES FRATA	22/03/1985	1059353 SESDEC/RO	212,3

Perfil Profissional: PEDAGOGIA - PCD					
CLASS	INSC	NOME	NASCIMENTO	DOCUMENTO	NFC
55	0457200-9	MICHELLI DE OLIVEIRA GOULARTE	16/10/1987	16048776 SSP/MT	202,84

MUNICÍPIO: CAMPO VERDE					
Perfil Profissional: HISTORIA					
CLASS	INSC	NOME	NASCIMENTO	DOCUMENTO	NFC
5	0465921-0	WINDSON MESSIAS DE OLIVEIRA	27/10/1985	4493593 SSP/GO	211,35

Perfil Profissional: LINGUA PORTUGUESA					
CLASS	INSC	NOME	NASCIMENTO	DOCUMENTO	NFC
8	0542750-9	LYDYANE DE ALMEIDA MENZOTTI	15/04/1988	2050148-0 SSP/MT	225,75
9	0429642-7	LUCIANA ROSARIO DA CRUZ	07/04/1979	5885010-1 SSP/PR	221,06

Perfil Profissional: PEDAGOGIA					
CLASS	INSC	NOME	NASCIMENTO	DOCUMENTO	NFC
24	0417216-7	ROSANA DE LARA BORTOLOSO	16/08/1979	12718629 SSP/MT	194,5

MUNICÍPIO: CASTANHEIRA					
Perfil Profissional: GEOGRAFIA					
CLASS	INSC	NOME	NASCIMENTO	DOCUMENTO	NFC
7	0550292-6	THIAGO AIRES SILVA	21/07/1987	4932413 SSP/GO	210,36
8	0377650-6	GLEIBE MARTINS TAVARES	30/10/1987	5110532 SSP/GO	210,36

MUNICÍPIO: COLIDER					
Perfil Profissional: PEDAGOGIA					
Perfil Profissional: A					
CLASS	INSC	NOME	NASCIMENTO	DOCUMENTO	NFC
21	0206709-9	UILLIANS EDUARDO DOS SANTOS	07/09/1990	471668758 SSP/SP	214,87

MUNICÍPIO: CONFRESA					
Perfil Profissional: LINGUA PORTUGUESA					
CLASS	INSC	NOME	NASCIMENTO	DOCUMENTO	NFC
12	0469121-0	MARIA LUCIA MARQUES BRANDAO	09/05/1968	400895 SSP/MS	218,05
14	0445858-3	EVANIA PEREIRA DE JESUS	15/10/1978	3720254 SSP/GO	216,25

Perfil Profissional: PEDAGOGIA					
CLASS	INSC	NOME	NASCIMENTO	DOCUMENTO	NFC
7	0384643-1	ERICA YAMAUCHI TORRES	25/05/1975	252505268 SSP/SP	216,65

MUNICÍPIO: CUIABÁ					
Perfil Profissional: EDUCAÇÃO FÍSICA					
CLASS	INSC	NOME	NASCIMENTO	DOCUMENTO	NFC
21	0581603-3	EDER WILLIAM SALVATERRA	16/11/1982	12198374 SSP/MT	237,49

Perfil Profissional: LINGUA ESTRANGEIRA - INGLES					
CLASS	INSC	NOME	NASCIMENTO	DOCUMENTO	NFC
41	0575135-7	FABIANA CALEGARI DE MORAES	10/02/1976	08118264 SSP/MT	223,57
44	0271483-3	IVONEIDE SOARES DOS SANTOS DE JESUS	23/11/1989	19363222 SSP/MT	222,5
Perfil Profissional: MATEMATICA					
CLASS	INSC	NOME	NASCIMENTO	DOCUMENTO	NFC
64	0519604-3	ALAN DOS SANTOS MOREIRA	23/09/1977	2555370 SSP/MT	215,7
67	0538324-2	WALISSON MARQUES DO NASCIMENTO	07/01/1983	13177229 SSP/MG	214,25
68	0402616-0	JOMILDE DOS SANTOS AMORIM	04/10/1979	0809973685 SSP/BA	213,7
Perfil Profissional: LINGUA PORTUGUESA					
CLASS	INSC	NOME	NASCIMENTO	DOCUMENTO	NFC
47	0351527-3	LUCAS RODRIGUES NEVES	12/02/1988	7788878 MM/RJ	223,7
49	0572155-5	VIVIANE CONCEICAO DA SILVA ROCHA	24/10/1985	14402424 SSP/MT	223,3
Perfil Profissional: EDUCAÇÃO FISICA					
CLASS	INSC	NOME	NASCIMENTO	DOCUMENTO	NFC
5	0413790-6	DARLAN AYRTON BOARO	28/12/1994	85458949 SSP/PR	243,5
Perfil Profissional: LINGUA ESTRANGEIRA - INGLES					
CLASS	INSC	NOME	NASCIMENTO	DOCUMENTO	NFC
3	0459726-5	PATRICIA DOS SANTOS LIMA	27/05/1983	1969561 SSP/PI	221,2
MUNICÍPIO: POCONÉ					
Perfil Profissional: HISTÓRIA - PCD					
CLASS	INSC	NOME	NASCIMENTO	DOCUMENTO	NFC
1	0525502-3	MARCELO LUIZ MACAGNAN	02/04/1988	104404006 SESP/PR	214,05
Perfil Profissional: PEDAGOGIA					
CLASS	INSC	NOME	NASCIMENTO	DOCUMENTO	NFC
46	0454221-5	BENJAMIM AMARAL DOS SANTOS	16/04/1986	88623398 SSP/PR	224,07
51	0389104-6	ALCIENE BARBOSA CARNEIRO	31/08/1991	1164455 SSP/RO	222,05
52	0294386-7	CLAUDINEIA DOS SANTOS	08/11/1978	12530123 SSP/MT	221,82
MUNICÍPIO: PRIMAVERA DO LESTE					
Perfil Profissional: ARTE					
CLASS	INSC	NOME	NASCIMENTO	DOCUMENTO	NFC
5	0501793-9	CARMEN LANE VIEIRA DA SILVA LEAL	15/02/1973	569644 SSP/MS	220,15
Perfil Profissional: GEOGRAFIA					
CLASS	INSC	NOME	NASCIMENTO	DOCUMENTO	NFC
4	0208269-1	HERBERT GALENO SILVEIRA MIGUEL	22/06/1979	1008638-2 SEJUSP/MT	240,21
Perfil Profissional: PEDAGOGIA					
CLASS	INSC	NOME	NASCIMENTO	DOCUMENTO	NFC
68	0389073-2	JOSELIO DA SILVA TERRAO	03/12/1983	4386600 SSP/PA	234,69
MUNICÍPIO: RONDONOPOLIS					
Perfil Profissional: ARTES					
CLASS	INSC	NOME	NASCIMENTO	DOCUMENTO	NFC

30	0389968-3	CLAUDIANE SOUZA OLIVEIRA	04/12/1976	3047978-9 SSP/MT	181,4
Perfil Profissional: EDUCAÇÃO FISICA					
CLASS	INSC	NOME	NASCIMENTO	DOCUMENTO	NFC
15	0539204-7	THIAGO MORAES DA SILVA	07/12/1986	2351758 SSP/DF	243,7
17	0401409-0	THIAGO DE ANDRADE	20/05/1977	56913254 SSP/PR	240,3
Perfil Profissional: HISTORIA					
CLASS	INSC	NOME	NASCIMENTO	DOCUMENTO	NFC
15	0334676-5	LILIAN FALCAO DE ARAUJO	24/03/1988	409050775 SSP/SP	236,85
Perfil Profissional: LINGUA ESTRANGEIRA - INGLES					
CLASS	INSC	NOME	NASCIMENTO	DOCUMENTO	NFC
9	0508835-6	ANGELA MONICA VITTI	24/09/1969	49345208 SSP/PR	224,5
Perfil Profissional: LINGUA PORTUGUESA					
CLASS	INSC	NOME	NASCIMENTO	DOCUMENTO	NFC
38	0359271-5	DANIELE CRISTINA KULEVICZ	29/04/1986	17194920 SSP/MT	219,05
40	0501043-8	ALEXANDRA SEBASTIANA ROCHA DE ARRUDA	20/01/1975	09734872 SSP/MT	216,8
Perfil Profissional: PEDAGOGIA - PCD					
CLASS	INSC	NOME	NASCIMENTO	DOCUMENTO	NFC
8	0422014-5	MARA SILVIA DE CARVALHO MARTINS	11/01/1971	831 781 SSP/MT	171,52
Perfil Profissional: QUIMICA					
CLASS	INSC	NOME	NASCIMENTO	DOCUMENTO	NFC
11	0544376-8	HAROLDO GOMES NOGUEIRA	31/01/1955	28393996 SSP/MT	207,37
MUNICÍPIO: SINOP					
Perfil Profissional: FILOSOFIA					
CLASS	INSC	NOME	NASCIMENTO	DOCUMENTO	NFC
4	0456792-7	EDSON JOAO SAUTHIER	19/07/1977	6.231.820-1 SSP/PR	233,55
Perfil Profissional: HISTORIA					
CLASS	INSC	NOME	NASCIMENTO	DOCUMENTO	NFC
7	0512319-4	JUSSARA VIVIANE BOTTER SANTOS	22/08/1977	578385 SSP/RO	230,75
Perfil Profissional: LINGUA PORTUGUESA					
CLASS	INSC	NOME	NASCIMENTO	DOCUMENTO	NFC
2	0454275-4	SIMONE DE SOUSA NAEDZOLD	12/05/1973	20447248 SSP/MT	222,55
Perfil Profissional: QUIMICA					
CLASS	INSC	NOME	NASCIMENTO	DOCUMENTO	NFC
8	0255272-8	MARIANE TEZZARO GRIEBLER	30/03/1990	17984734 SSP/MT	202,05
Perfil Profissional: PEDAGOGIA					
CLASS	INSC	NOME	NASCIMENTO	DOCUMENTO	NFC
42	0390125-4	PRISCILA MARENGO SEGRILLO	21/03/1990	2038682-6 SSP/MT	227,33
MUNICÍPIO: TANGARA DA SERRA					
Perfil Profissional: MATEMATICA					
CLASS	INSC	NOME	NASCIMENTO	DOCUMENTO	NFC
9	0575671-5	ALESSANDRA FILGUEIRAS GUIMARAES	25/06/1975	790326 SSP/MS	203,65
MUNICÍPIO: VARZEA GRANDE					
Perfil Profissional: EDUCAÇÃO FISICA					
CLASS	INSC	NOME	NASCIMENTO	DOCUMENTO	NFC

15	0324669-8	ALBEN ALEXANDRE FERREIRA SANTANA	19/12/1987	16294491 SSP/MT	247
----	-----------	----------------------------------	------------	-----------------	-----

Palácio Paiaguás, em Cuiabá-MT, 04 de maio de 2021.



MAURO MENDES
Governador do Estado



MAURO CARVALHO JUNIOR
Secretário-Chefe da Casa Civil



BASILIO BEZERRA GUIMARÃES DOS SANTOS
Secretário de Estado de Planejamento e Gestão

ATO Nº 2.861/2021.

O GOVERNADOR DO ESTADO DE MATO GROSSO, no uso de suas atribuições legais, resolve, **TORNAR SEM EFEITO, EM PARTE**, o Ato de Nomeação nº 951/2021, publicado no Diário Oficial do Estado de 01 de fevereiro de 2021 retificado através do Ato nº 1.606/2021 publicado no Diário Oficial de 22/02/2021, referente ao Concurso Público para o provimento de vagas e cadastro de reserva para o cargo de Assistente do Sistema Socioeducativo e Agente de Segurança Socioeducativo, regido pelo Edital nº 01/2018-SEJUDH, para os candidatos nomeados que não compareceram no prazo legal de posse, de acordo com o artigo 16, § 6º da Lei Complementar nº 04, de 15 de outubro de 1990 ou para os candidatos que tiveram negada sua posse conforme artigo 09 Parágrafo único e § 2º do Art. 13 da Instrução Normativa 003/2013, publicada no Diário Oficial do Estado de Mato Grosso de 28 de maio de 2013 alterada pela Instrução Normativa nº 02, de 01 de junho de 2015 e Instrução Normativa nº 01, de 26 de janeiro de 2018, conforme relacionado abaixo:

Cargo: ASSISTENTE DO SISTEMA SOCIOEDUCATIVO					
Perfil: TECNICO DE SAUDE BUCAL Município: CUIABÁ					
CLASS	INSC	NOME	NASCIMENTO	DOCUMENTO	NFC
1	168.492-2	ALINE KAREN NEVES DA COSTA	17/02/1989	19101970 - SSP - MT	70,5

Cargo: AGENTE DE SEGURANÇA SOCIOEDUCATIVO - MASCULINO					
Município: CUIABÁ					
CLASS	INSC	NOME	NASCIMENTO	DOCUMENTO	NFC
3	104.169-0	THIAGO AUGUSTO AQUINO TAQUES	01/11/1986	15195864 - SSP - MT	100,6
9	170.495-8	WILLIAN DA SILVA COSTA	28/08/1995	22160493 - SSP - MT	97,3

Cargo: AGENTE DE SEGURANÇA SOCIOEDUCATIVO- MASCULINO					
Município: LUCAS DO RIO VERDE					
CLASS	INSC	NOME	NASCIMENTO	DOCUMENTO	NFC
4	100.446-8	RAFHAEL DENNER BERIGO DO NASCIMENTO	20/12/1994	24537314 - SEJSP - MT	90,40

12	162.933-6	AQUILES BATISTA DIAS DE SOUZA	08/07/1992	21963126 - SSP - MT	86,00
13	162.039-8	ELCIO LUIZ DE MELLO DUTRA JUNIOR	12/01/1994	19811136 - SSP - MT	86,00

Cargo: AGENTE DE SEGURANÇA SOCIOEDUCATIVO - FEMININO					
Município: LUCAS DO RIO VERDE					
CLASS	INSC	NOME	NASCIMENTO	DOCUMENTO	NFC
5	162.172-6	JÉSSICA CRISTINA CATAFESTA	17/03/1991	1101282 - SSP - RO	91,40

Cargo: AGENTE DE SEGURANÇA SOCIOEDUCATIVO - MASCULINO					
Município: RONDONOPOLIS					
CLASS	INSC	NOME	NASCIMENTO	DOCUMENTO	NFC
14	157.511-2	JOAO VITOR SENA NOGUEIRA LUNA	01/06/1993	21707707 - SSP - MT	91,3
21	104.972-0	ADRIANO LUIZ LIMA	00782298125	16064194 - SSP - MT	87,8
23	100.914-1	VICTOR BARBOSA LIMA	4764210126	21185441 - SSP - MT	87
27	163.576-0	RICARDO ALVES SILVA	07499940616	16349144 - SSP - MG	85,4
68	150.957-8	IGOR BORGES MARQUES	07/02/1996	25965034 - SEJSP - MT	76,5

Cargo: AGENTE DE SEGURANÇA SOCIOEDUCATIVO - MASCULINO					
Município: SINOP					
CLASS	INSC	NOME	NASCIMENTO	DOCUMENTO	NFC
8	154.813-1	ALAN ALVES	25/02/1989	16052722 - SSP - MT	83,6
11	162.558-6	LUIZ VINICIUS IORI	25/06/1992	21448825 - SSP - MT	82,1
15	102.410-8	JABERSON IURI BARBOSA	03/04/1995	23767464 - SSP - MT	81,5
21	151.147-5	ANDERSON GUEDES DACROCE	12/03/1996	21703949 - SSP - MT	70,5
22	164.537-4	GILVAN ADRIANO FERREIRA	22/08/1975	10164235 - SSP - MT	70,4

Palácio Paiaguás, em Cuiabá-MT, 04 de maio de 2021.



MAURO MENDES
Governador do Estado



MAURO CARVALHO JUNIOR
Secretário-Chefe da Casa Civil



BASILIO BEZERRA GUIMARÃES DOS SANTOS
Secretário de Estado de Planejamento e Gestão

ATO Nº 2.862/2021.

O GOVERNADOR DO ESTADO DE MATO GROSSO, no uso de suas atribuições legais, resolve, **TORNAR SEM EFEITO**, o Ato de Nomeação nº 725/2021, publicado no Diário Oficial do Estado de 22 de janeiro de 2021, referente ao Concurso Público para o provimento de vagas e cadastro de reserva para o cargo de Apoio Administrativo Educacional regido pelo Edital nº 01/2017, para o candidato nomeada que não compareceu no prazo legal de posse, de acordo com o artigo 16, § 6º da Lei Complementar nº 04, de 15 de outubro de 1990, conforme abaixo:

CARGO: APOIO ADMINISTRATIVO EDUCACIONAL - PERFIL: VIGILANCIA					
MUNICÍPIO: ALTO BOA VISTA					
CLASS	INSC	NOME	NASCIMENTO	DOCUMENTO	NFC
6	0517466-0	CLAUDIO ULMER	26/09/1984	86310430 SSP/PR	38
7	0516214-9	DIVINO SANTANA DA COSTA	10/01/1970	1192446-2 SJ/MT	38

Palácio Paiaguás, em Cuiabá-MT, 04 de maio de 2021.

MAURO MENDES
 Governador do Estado

MAURO CARVALHO JUNIOR
 Secretário-Chefe da Casa Civil

BASILIO BEZERRA GUIMARÃES DOS SANTOS
 Secretário de Estado de Planejamento e Gestão

ATO Nº 2.863/2021.

O GOVERNADOR DO ESTADO DE MATO GROSSO, no uso das atribuições que lhe são conferidas pelo Art. 66, incisos III e XI da Constituição Estadual.

Considerando o disposto no inciso II do Art. 129 da Constituição Estadual;

Considerando o disposto no inciso II do Art. 37 da Constituição Federal;

Considerando o Edital n. 01/2017, que dispõe sobre o Concurso Público para provimento de vagas e cadastro de reserva para os cargos de Professor da Educação Básica, Técnico Administrativo Educacional e Apoio Administrativo Educacional, publicado no Diário Oficial do Estado de Mato Grosso de 03 de julho de 2017;

Considerando a Homologação, bem como o Resultado Final do Concurso Público, para o provimento de vagas e cadastro de reserva para o cargo de Professor da Educação Básica, regido pelo Edital nº 01/2017, publicada no Diário Oficial do Estado de Mato Grosso de 31 de janeiro de 2018;

Considerando a decisão proferida nos autos do Mandado de Segurança nº 1019667-74.2020.8.11.0000 - Turma de Câmaras Cíveis Reunidas de Direito Público e Coletivo DE Mato Grosso;

Considerando o que consta nos autos do Processo n. 381402/2020-SEPLAG;

Considerando, finalmente o que determina os subitens 15.4, 15.6 e 15.13 do Edital n. 01/2017.

RESOLVE:

Nomear para a **Secretaria de Estado de Educação, Esporte e Lazer - SEDUC**, no cargo e município abaixo especificados, a candidata que abaixo segue:

PROFESSOR DE EDUCAÇÃO BÁSICA / HISTÓRIA					
MUNICÍPIO: POCONÉ			AMPLA		
CONCORRENCIA					
CLASS	INSC	NOME	NASCIMENTO	DOCUMENTO	NFC
5	0489690-4	LEONICE MARIA MEIRA	24/01/1972	07334729 SSP/MT	230,55

Palácio Paiaguás, em Cuiabá-MT, 04 de maio de 2021.

MAURO MENDES
 Governador do Estado

MAURO CARVALHO JUNIOR
 Secretário-Chefe da Casa Civil

BASILIO BEZERRA GUIMARÃES DOS SANTOS
 Secretário de Estado de Planejamento e Gestão

ATO Nº 2.864/2021.

O GOVERNADOR DO ESTADO DE MATO GROSSO, no uso de suas atribuições legais, **resolve tornar sem efeito** os Atos nº 2.721/2021, nº 2.722/2021, nº 2.723/2021, nº 2.724/2021, nº 2.725/2021, nº 2.726/2021, nº 2.727/2021, nº 2.728/2021, nº 2.729/2021, nº 2.730/2021, nº 2.731/2021, nº 2.732/2021 e nº 2.733/2021, publicados no Diário Oficial do dia 29 de abril de 2021, às páginas 10, 11 e 12, que **nomeou membros** da Junta Administrativa de Recursos de Infrações do Instituto de Defesa Agropecuária do Estado de Mato Grosso - JARI/INDEA/MT

Palácio Paiaguás, em Cuiabá, 04 de maio de 2021.

MAURO MENDES
 Governador do Estado

MAURO CARVALHO JUNIOR
 Secretário-Chefe da Casa Civil

NOMEAÇÃO

ATO Nº 2.802/2021.

O GOVERNADOR DO ESTADO DE MATO GROSSO, no uso de suas atribuições legais, e tendo em vista o que consta no Processo nº 83665/2021, e o disposto na Lei Complementar nº 279, de 11 de Setembro de 2007 e suas alterações posteriores, **resolve CONVOCAR** o Policial Militar da Reserva Remunerada abaixo mencionado, a se apresentar na Diretoria de Gestão de Pessoas do Quartel do Comando Geral da PMMT, para compor o efetivo da Guarda Patrimonial da Escola Estadual da Polícia Militar Tiradentes, em Lucas do Rio Verde/MT, **com ônus para a cessionária.**

GRADUAÇÃO	NOME	RGPMMT
2º Sgt PM RR	Ademil Sebastião Bondespacho	878.348

Palácio Paiaguás, em Cuiabá, 04 de maio de 2021.

MAURO MENDES
 Governador do Estado

MAURO CARVALHO JUNIOR
 Secretário-Chefe da Casa Civil

ATO Nº 2.803/2021.

O GOVERNADOR DO ESTADO DE MATO GROSSO, no uso de suas atribuições legais, e tendo em vista o que consta no Processo nº 412993/2020, e o disposto na Lei Complementar nº 279, de 11 de Setembro de 2007 e suas alterações posteriores, **resolve CONVOCAR** os Policiais Militares da Reserva Remunerada abaixo mencionados, a se apresentarem na Diretoria de Gestão de Pessoas do Quartel do Comando Geral da PMMT, para compor o efetivo da Guarda Patrimonial do 1º Comando Regional/10º BPM, em Cuiabá/MT, **com ônus para a cessionária.**

GRADUAÇÃO	NOME	RGPMMT
2º Sgt PM RR	Ailson da Silva Modesto	879.753
2º Sgt PM RR	Diomedes Roques de Almeida	878.540
3º Sgt PM RR	Nelson Benachio Scandiani	879.420

Palácio Paiaguás, em Cuiabá, 04 de maio de 2021.



MAURO MENDES
Governador do Estado



MAURO CARVALHO JÚNIOR
Secretário-Chefe da Casa Civil

ATO Nº 2.804/2021.

O GOVERNADOR DO ESTADO DE MATO GROSSO, no uso de suas atribuições legais, tendo em vista o que consta no Processo nº 410234/2021, e considerando o que estabelece a Lei Complementar nº 279, de 11 de setembro de 2007, e suas alterações, que dispõe sobre a convocação dos militares da reserva remunerada para o serviço ativo no Estado de Mato Grosso, **RESOLVE RENOVAR a CONVOCAÇÃO** do Bombeiro Militar da Reserva Remunerada, abaixo mencionado:

GRADUAÇÃO	NOME	RGBMNT	A CONTAR DE
2º Sgt BM RR	Almir Joffelly Figueiredo dos Santos	000.595	17.09.2020

Palácio Paiaguás, em Cuiabá, 04 de maio de 2021.



MAURO MENDES
Governador do Estado



MAURO CARVALHO JÚNIOR
Secretário-Chefe da Casa Civil

ATO Nº 2.805/2021.

O GOVERNADOR DO ESTADO DE MATO GROSSO, no uso de suas atribuições legais, e tendo em vista o que consta no Processo nº 461238/2020, e o disposto na Lei Complementar nº 279, de 11 de Setembro de 2007 e suas alterações posteriores, **resolve CONVOCAR** os Policiais Militares da Reserva Remunerada abaixo mencionados, a se apresentarem na Diretoria de Gestão de Pessoas do Quartel do Comando Geral da PMMT, para compor o efetivo da Guarda Patrimonial do 11º Comando Regional/14º BPM e 3ª Cia PM, em Primavera do Leste/MT, **com ônus para a cessionária.**

GRADUAÇÃO	NOME	RGPMMT
1º Sgt PM RR	Alizaldo José Lopes	878.880
1º Sgt PM RR	Sidney Camargo	879.078
3º Sgt PM RR	Romes Alves Campos	879.533

Palácio Paiaguás, em Cuiabá, 04 de maio de 2021.



MAURO MENDES
Governador do Estado



MAURO CARVALHO JÚNIOR
Secretário-Chefe da Casa Civil

ATO Nº 2.806/2021.

O GOVERNADOR DO ESTADO DE MATO GROSSO, no uso de suas atribuições legais, e tendo em vista o que consta no Processo nº 103147/2021, e o disposto na Lei Complementar nº 279, de 11 de Setembro de 2007 e suas alterações posteriores, **resolve CONVOCAR** o Policial Militar da Reserva Remunerada abaixo mencionado, a se apresentar na Diretoria de Gestão de Pessoas do Quartel do Comando Geral da PMMT, para compor o efetivo da Guarda Patrimonial do Gabinete Militar do CGPM, em Cuiabá/MT, **com ônus para a cessionária.**

GRADUAÇÃO	NOME	RGPMMT
Sub Ten PM RR	Arlindo Santos Sampaio	880.191

Palácio Paiaguás, em Cuiabá, 04 de maio de 2021.



MAURO MENDES
Governador do Estado



MAURO CARVALHO JÚNIOR
Secretário-Chefe da Casa Civil

ATO Nº 2.807/2021.

O GOVERNADOR DO ESTADO DE MATO GROSSO, no uso de suas atribuições legais, e tendo em vista o que consta no Processo nº 403939/2021, e o disposto na Lei Complementar nº 279, de 11 de Setembro de 2007 e suas alterações posteriores, **resolve CONVOCAR** o Bombeiro Militar da Reserva Remunerada abaixo mencionado, a se apresentar na Diretoria de Gestão de Pessoas do Comando Geral de BMNT, para compor o efetivo da Guarda Patrimonial do QCG, em Cuiabá/MT, **com ônus para a cessionária:**

GRADUAÇÃO	NOME	RGBMNT
2º Sgt BM RR	César Pires de Miranda	000.250

Palácio Paiaguás, em Cuiabá, 04 de maio de 2021.



MAURO MENDES
Governador do Estado



MAURO CARVALHO JÚNIOR
Secretário-Chefe da Casa Civil

ATO Nº 2.808/2021.

O GOVERNADOR DO ESTADO DE MATO GROSSO, no uso de suas atribuições legais, e tendo em vista o que consta no Processo nº 475693/2020, e o disposto na Lei Complementar nº 279, de 11 de Setembro de 2007 e suas alterações posteriores, **resolve CONVOCAR** o Bombeiro Militar da Reserva Remunerada abaixo mencionado, a se apresentar na Diretoria de Gestão de Pessoas do Comando Geral de BMNT, para compor o efetivo da Guarda Patrimonial da 12ª Companhia Independente do Corpo de Bombeiros Militar, em Colíder/MT, **com ônus para a cessionária:**

GRADUAÇÃO	NOME	RGBMNT
Sub Ten BM RR	Cleoney Antônio de Amorim	000.325

Palácio Paiaguás, em Cuiabá, 04 de maio de 2021.



MAURO MENDES
Governador do Estado



MAURO CARVALHO JÚNIOR
Secretário-Chefe da Casa Civil

ATO Nº 2.809/2021.

O GOVERNADOR DO ESTADO DE MATO GROSSO, no uso de suas atribuições legais, tendo em vista o que consta no Processo nº 22358/2021, e considerando o que estabelece a Lei Complementar nº 279, de 11 de setembro de 2007, e suas alterações, que dispõe sobre a convocação dos militares da reserva remunerada para o serviço ativo no Estado de Mato Grosso, **RESOLVE RENOVAR a CONVOCAÇÃO** do Bombeiro Militar da Reserva Remunerada, abaixo mencionado:

GRADUAÇÃO	NOME	RGBMMT	A CONTAR DE
2º Ten BM RR	Edno Francisco de Paula	000.268	01.12.2020

Palácio Paiaguás, em Cuiabá, 04 de maio de 2021.

MAURO MENDES
 Governador do Estado

MAURO CARVALHO JÚNIOR
 Secretário-Chefe da Casa Civil

ATO Nº 2.810/2021.

O GOVERNADOR DO ESTADO DE MATO GROSSO, no uso de suas atribuições legais, e tendo em vista o que consta no Processo nº 42690/2021, e o disposto na Lei Complementar nº 279, de 11 de Setembro de 2007 e suas alterações posteriores, **resolve CONVOCAR** o Policial Militar da Reserva Remunerada abaixo mencionado, a se apresentar na Diretoria de Gestão de Pessoas do Quartel do Comando Geral da PMMT, para compor o efetivo da Guarda Patrimonial do GEFRON, em Porto Esperidião/MT, **com ônus para a cessionária.**

GRADUAÇÃO	NOME	RGPMMT
2º Sgt PM RR	Elizio de Carvalho	878.160

Palácio Paiaguás, em Cuiabá, 04 de maio de 2021.

MAURO MENDES
 Governador do Estado

MAURO CARVALHO JÚNIOR
 Secretário-Chefe da Casa Civil

ATO Nº 2.811/2021.

O GOVERNADOR DO ESTADO DE MATO GROSSO, no uso de suas atribuições legais, e tendo em vista o que consta no Processo nº 81125/2021, e o disposto na Lei Complementar nº 279, de 11 de Setembro de 2007 e suas alterações posteriores, **resolve CONVOCAR** o Bombeiro Militar da Reserva Remunerada abaixo mencionado, a se apresentar na Diretoria de Gestão de Pessoas do Comando Geral de BMMT, para compor o efetivo da Guarda Patrimonial do QCG, em Cuiabá/MT, **com ônus para a cessionária:**

GRADUAÇÃO	NOME	RGBMMT
2º Sgt BM RR	Ezail Evaristo da Silva	000.285

Palácio Paiaguás, em Cuiabá, 04 de maio de 2021.

MAURO MENDES
 Governador do Estado

MAURO CARVALHO JÚNIOR
 Secretário-Chefe da Casa Civil

ATO Nº 2.812/2021.

O GOVERNADOR DO ESTADO DE MATO GROSSO, no uso de suas atribuições legais, e tendo em vista o que consta no Processo nº 80911/2021, e o disposto na Lei Complementar nº 279, de 11 de Setembro de 2007 e suas alterações posteriores, **resolve CONVOCAR** o Bombeiro Militar da Reserva Remunerada abaixo mencionado, a se apresentar na Diretoria de Gestão de Pessoas do Comando Geral de BMMT, para compor o efetivo da Guarda Patrimonial do QCG, em Cuiabá/MT, **com ônus para a cessionária:**

GRADUAÇÃO	NOME	RGBMMT
Cb BM RR	Francisco Leite de Almeida	000.304

Palácio Paiaguás, em Cuiabá, 04 de maio de 2021.

MAURO MENDES
 Governador do Estado

MAURO CARVALHO JÚNIOR
 Secretário-Chefe da Casa Civil

ATO Nº 2.813/2021.

O GOVERNADOR DO ESTADO DE MATO GROSSO, no uso de suas atribuições legais, e tendo em vista o que consta no Processo nº 110536/2021, e o disposto na Lei Complementar nº 279, de 11 de Setembro de 2007 e suas alterações posteriores, **resolve CONVOCAR** os Policiais Militares da Reserva Remunerada abaixo mencionados, a se apresentarem na Diretoria de Gestão de Pessoas do Quartel do Comando Geral da PMMT, para compor o efetivo da Guarda Patrimonial da Escola Estadual da Polícia Militar Tiradentes, em Barra do Garças/MT, **com ônus para a cessionária.**

GRADUAÇÃO	NOME	RGPMMT
Sub Ten PM RR	Gildo dos Santos Teles	879.490
2º Sgt PM RR	Pedro Pereira Barros	877.831

Palácio Paiaguás, em Cuiabá, 04 de maio de 2021.

MAURO MENDES
 Governador do Estado

MAURO CARVALHO JÚNIOR
 Secretário-Chefe da Casa Civil

ATO Nº 2.814/2021.

O GOVERNADOR DO ESTADO DE MATO GROSSO, no uso de suas atribuições legais, e tendo em vista o que consta no Processo nº 109679/2021, e o disposto na Lei Complementar nº 279, de 11 de Setembro de 2007 e suas alterações posteriores, **resolve CONVOCAR** o Policial Militar da Reserva Remunerada abaixo mencionado, a se apresentar na Diretoria de Gestão de Pessoas do Quartel do Comando Geral da PMMT, para compor o efetivo da Guarda Patrimonial da Secretaria de Estado de Infraestrutura e Logística - SINFRA, em Cuiabá/MT, **com ônus para a cessionária.**

GRADUAÇÃO	NOME	RGPMMT
2º Sgt PM RR	Gilvan Aguiar de Oliveira	876.670

Palácio Paiaguás, em Cuiabá, 04 de maio de 2021.

MAURO MENDES
 Governador do Estado

MAURO CARVALHO JÚNIOR
 Secretário-Chefe da Casa Civil

ATO Nº 2.815/2021.

O GOVERNADOR DO ESTADO DE MATO GROSSO, no uso de suas atribuições legais, e tendo em vista o que consta no Processo nº 17099/2021, e o disposto na Lei Complementar nº 279, de 11 de Setembro de 2007 e suas alterações posteriores, **resolve CONVOCAR** o Policial Militar da Reserva Remunerada abaixo mencionado, a se apresentar na Diretoria de Gestão de Pessoas do Quartel do Comando Geral da PMMT, para compor o efetivo da Guarda Patrimonial do 5º Comando Regional, em Barra do Garças/MT, **com ônus para a cessionária.**

GRADUAÇÃO	NOME	RGPMMT
2º Sgt PM RR	Ivan Rodrigues de Oliveira	877.891

Palácio Paiaguás, em Cuiabá, 04 de maio de 2021.



MAURO MENDES
Governador do Estado



MAURO CARVALHO JÚNIOR
Secretário-Chefe da Casa Civil

ATO Nº 2.816/2021.

O GOVERNADOR DO ESTADO DE MATO GROSSO, no uso de suas atribuições legais, e tendo em vista o que consta no Processo nº 47091/2021, e o disposto na Lei Complementar nº 279, de 11 de Setembro de 2007 e suas alterações posteriores, **resolve CONVOCAR** o Policial Militar da Reserva Remunerada abaixo mencionado, a se apresentar na Diretoria de Gestão de Pessoas do Quartel do Comando Geral da PMMT, para compor o efetivo da Guarda Patrimonial da Academia de Polícia Militar Costa Verde, em Várzea Grande/MT, **com ônus para a cessionária.**

GRADUAÇÃO	NOME	RGPMMT
2º Sgt PM RR	Jamil Garcia de Carvalho	877.300

Palácio Paiaguás, em Cuiabá, 04 de maio de 2021.



MAURO MENDES
Governador do Estado



MAURO CARVALHO JÚNIOR
Secretário-Chefe da Casa Civil

ATO Nº 2.817/2021.

O GOVERNADOR DO ESTADO DE MATO GROSSO, no uso de suas atribuições legais, e tendo em vista o que consta no Processo nº 18297/2021, e o disposto na Lei Complementar nº 279, de 11 de Setembro de 2007 e suas alterações posteriores, **resolve CONVOCAR** o Bombeiro Militar da Reserva Remunerada abaixo mencionado, a se apresentar na Diretoria de Gestão de Pessoas do Comando Geral de BMMT, para compor o efetivo da Guarda Patrimonial da 11ª Companhia Independente do Corpo de Bombeiros Militar, em Campo Verde/MT, **com ônus para a cessionária:**

GRADUAÇÃO	NOME	RGBMMT
2º Sgt BM RR	Joaquim Pereira Braga	000.259

Palácio Paiaguás, em Cuiabá, 04 de maio de 2021.



MAURO MENDES
Governador do Estado



MAURO CARVALHO JÚNIOR
Secretário-Chefe da Casa Civil

ATO Nº 2.818/2021.

O GOVERNADOR DO ESTADO DE MATO GROSSO, no uso de suas atribuições legais, e tendo em vista o que consta no Processo nº 51935/2021, e o disposto na Lei Complementar nº 279, de 11 de Setembro de 2007 e suas alterações posteriores, **resolve CONVOCAR** o Policial Militar da Reserva Remunerada abaixo mencionado, a se apresentar na Diretoria de Gestão de Pessoas do Quartel do Comando Geral da PMMT, para compor o efetivo da Guarda Patrimonial do 1º Comando Regional/3º BPM, em Cuiabá/MT, **com ônus para a cessionária.**

GRADUAÇÃO	NOME	RGPMMT
Cb PM RR	Joelson Fortes Santos	877.814

Palácio Paiaguás, em Cuiabá, 04 de maio de 2021.



MAURO MENDES
Governador do Estado



MAURO CARVALHO JÚNIOR
Secretário-Chefe da Casa Civil

ATO Nº 2.819/2021.

O GOVERNADOR DO ESTADO DE MATO GROSSO, no uso de suas atribuições legais, e tendo em vista o que consta no Processo nº 34149/2021, e o disposto na Lei Complementar nº 279, de 11 de Setembro de 2007 e suas alterações posteriores, **resolve CONVOCAR** o Policial Militar da Reserva Remunerada abaixo mencionado, a se apresentar na Diretoria de Gestão de Pessoas do Quartel do Comando Geral da PMMT, para compor o efetivo da Guarda Patrimonial do 7º Comando Regional da Polícia Militar, em Tangará da Serra/MT, **com ônus para a cessionária.**

GRADUAÇÃO	NOME	RGPMMT
1º Sgt PM RR	José Araújo de Souza	878.329

Palácio Paiaguás, em Cuiabá, 04 de maio de 2021.



MAURO MENDES
Governador do Estado



MAURO CARVALHO JÚNIOR
Secretário-Chefe da Casa Civil

ATO Nº 2.820/2021.

O GOVERNADOR DO ESTADO DE MATO GROSSO, no uso de suas atribuições legais e, considerando o que consta no Processo nº 81322/2021, amparado, ainda, pelo disposto no artigo 184 da Lei Complementar nº 555, de 29 de dezembro de 2014, **resolve CONVOCAR PARA O SERVIÇO ATIVO**, a contar de 17 de março de 2021, o oficial da Reserva Remunerada Ten Cel BM RR **JOSÉ SALOMÃO BEZERRA**, RGBMMT 000.133, a se apresentar na 11ª Vara Especializada de Justiça Militar para ser direcionado como Juiz Militar para audiência de instrução.

Palácio Paiaguás, em Cuiabá, 04 de maio de 2021.



MAURO MENDES
Governador do Estado



MAURO CARVALHO JÚNIOR
Secretário-Chefe da Casa Civil

ATO Nº 2.821/2021.

O GOVERNADOR DO ESTADO DE MATO GROSSO, no uso de suas atribuições legais, e tendo em vista o que consta no Processo nº 494355/2020, e o disposto na Lei Complementar nº 279, de 11 de Setembro de 2007 e suas alterações posteriores, **resolve CONVOCAR** o Policial Militar da Reserva Remunerada abaixo mencionado, a se apresentar na Diretoria de Gestão de Pessoas do Quartel do Comando Geral da PMMT, para compor o efetivo da Guarda Patrimonial do 8º Comando Regional/11ª CIPM, em Colniza/MT, **com ônus para a cessionária.**

GRADUAÇÃO	NOME	RGPMMT
3º Sgt PM RR	Jesineison de Aguiar Brandão	878.567

Palácio Paiaguás, em Cuiabá, 04 de maio de 2021.



MAURO MENDES
Governador do Estado



MAURO CARVALHO JÚNIOR
Secretário-Chefe da Casa Civil

ATO Nº 2.822/2021.

O GOVERNADOR DO ESTADO DE MATO GROSSO, no uso de suas atribuições legais e, considerando o que consta no Processo nº 42166/2021, amparado, ainda, pelo disposto no artigo 184 da Lei Complementar nº 555, de 29 de dezembro de 2014, **resolve CONVOCAR PARA O SERVIÇO ATIVO**, a contar de 10 de dezembro de 2020, o oficial da Reserva Remunerada Ten Cel BM RR LICÍNIO RAMALHO TAVARES, RGBMMT 000.056, a se apresentar na 11ª Vara Especializada de Justiça Militar para ser direcionado como Juiz Militar para audiência de instrução.

Palácio Paiaguás, em Cuiabá, 04 de maio de 2021.



MAURO MENDES
Governador do Estado



MAURO CARVALHO JÚNIOR
Secretário-Chefe da Casa Civil

ATO Nº 2.823/2021.

O GOVERNADOR DO ESTADO DE MATO GROSSO, no uso de suas atribuições legais, tendo em vista o que consta no Processo nº 41368/2021, e considerando o que estabelece a Lei Complementar nº 279, de 11 de setembro de 2007, e suas alterações, que dispõe sobre a convocação dos militares da reserva remunerada para o serviço ativo no Estado de Mato Grosso, **RESOLVE RENOVAR a CONVOCAÇÃO** do Bombeiro Militar da Reserva Remunerada, abaixo mencionado:

GRADUAÇÃO	NOME	RGBMMT	A CONTAR DE
2º Ten BM RR	Manoel Gabriel da Silva	000.291	30.11.2020

Palácio Paiaguás, em Cuiabá, 04 de maio de 2021.



MAURO MENDES
Governador do Estado



MAURO CARVALHO JÚNIOR
Secretário-Chefe da Casa Civil

ATO Nº 2.824/2021.

O GOVERNADOR DO ESTADO DE MATO GROSSO, no uso de suas atribuições legais, e tendo em vista o que consta no Processo nº 82009/2021, e o disposto na Lei Complementar nº 279, de 11 de Setembro de 2007 e suas alterações posteriores, **resolve CONVOCAR** o Policial Militar da Reserva Remunerada abaixo mencionado, a se apresentar na Diretoria de Gestão de Pessoas do Quartel do Comando Geral da PMMT, para compor o efetivo da Guarda Patrimonial do 2º Comando Regional/25º BPM, em Várzea Grande/MT, **com ônus para a cessionária.**

GRADUAÇÃO	NOME	RGPMMT
3º Sgt PM RR	Marcelo Botelho Soares	878.756

Palácio Paiaguás, em Cuiabá, 04 de maio de 2021.



MAURO MENDES
Governador do Estado



MAURO CARVALHO JÚNIOR
Secretário-Chefe da Casa Civil

ATO Nº 2.825/2021.

O GOVERNADOR DO ESTADO DE MATO GROSSO, no uso de suas atribuições legais, e tendo em vista o que consta no Processo nº 477915/2020, e o disposto na Lei Complementar nº 279, de 11 de Setembro de 2007 e suas alterações posteriores, **resolve CONVOCAR** o Policial Militar da Reserva Remunerada abaixo mencionado, a se apresentar na Diretoria de Gestão de Pessoas do Quartel do Comando Geral da PMMT, para compor o efetivo da Guarda Patrimonial da Academia de Polícia Militar Costa Verde, em Várzea Grande/MT, **com ônus para a cessionária.**

GRADUAÇÃO	NOME	RGPMMT
2º Sgt PM RR	Márcio Pereira Reis	878.745

Palácio Paiaguás, em Cuiabá, 04 de maio de 2021.



MAURO MENDES
Governador do Estado



MAURO CARVALHO JÚNIOR
Secretário-Chefe da Casa Civil

ATO Nº 2.826/2021.

O GOVERNADOR DO ESTADO DE MATO GROSSO, no uso de suas atribuições legais, tendo em vista o que consta no Processo nº 419243/2020, e considerando o que estabelece a Lei Complementar nº 279, de 11 de setembro de 2007, e suas alterações, que dispõe sobre a convocação dos militares da reserva remunerada para o serviço ativo no Estado de Mato Grosso, **RESOLVE RENOVAR a CONVOCAÇÃO** do Bombeiro Militar da Reserva Remunerada, abaixo mencionado:

GRADUAÇÃO	NOME	RGBMMT	A CONTAR DE
Maj BM RR	Maurício Nunes de Arruda	000.334	01.12.2020

Palácio Paiaguás, em Cuiabá, 04 de maio de 2021.



MAURO MENDES
Governador do Estado



MAURO CARVALHO JÚNIOR
Secretário-Chefe da Casa Civil

ATO Nº 2.827/2021.

O GOVERNADOR DO ESTADO DE MATO GROSSO, no uso de suas atribuições legais, e tendo em vista o que consta no Processo nº 98281/2021, e o disposto na Lei Complementar nº 279, de 11 de Setembro de 2007 e suas alterações posteriores, **resolve CONVOCAR** o Bombeiro Militar da Reserva Remunerada abaixo mencionado, a se apresentar na Diretoria de Gestão de Pessoas do Comando Geral de BMMT, para compor o efetivo da Guarda Patrimonial do QCG, em Cuiabá/MT, **com ônus para a cessionária:**

GRADUAÇÃO	NOME	RGBMMT
Maj BM RR	Maurino Benedito da Silva Filho	000.087

Palácio Paiaguás, em Cuiabá, 04 de maio de 2021.



MAURO MENDES
Governador do Estado



MAURO CARVALHO JUNIOR
Secretário-Chefe da Casa Civil

ATO Nº 2.828/2021.

O GOVERNADOR DO ESTADO DE MATO GROSSO, no uso de suas atribuições legais, e tendo em vista o que consta no Processo nº 79472/2021, e o disposto na Lei Complementar nº 279, de 11 de Setembro de 2007 e suas alterações posteriores, **resolve CONVOCAR** o Policial Militar da Reserva Remunerada abaixo mencionado, a se apresentar na Diretoria de Gestão de Pessoas do Quartel do Comando Geral da PMMT, para compor o efetivo da Guarda Patrimonial do 4º Comando Regional/5º BPM, em Rondonópolis/MT, **com ônus para a cessionária.**

GRADUAÇÃO	NOME	RGPMMT
3º Sgt PM RR	Mauro Silva Macedo	879.073

Palácio Paiaguás, em Cuiabá, 04 de maio de 2021.



MAURO MENDES
Governador do Estado



MAURO CARVALHO JUNIOR
Secretário-Chefe da Casa Civil

ATO Nº 2.829/2021.

O GOVERNADOR DO ESTADO DE MATO GROSSO, no uso de suas atribuições legais, e tendo em vista o que consta no Processo nº 15821/2021, e o disposto na Lei Complementar nº 279, de 11 de Setembro de 2007 e suas alterações posteriores, **resolve CONVOCAR** o Bombeiro Militar da Reserva Remunerada abaixo mencionado, a se apresentar na Diretoria de Gestão de Pessoas do Comando Geral de BMMT, para compor o efetivo da Guarda Patrimonial do QCG, em Cuiabá/MT, **com ônus para a cessionária:**

GRADUAÇÃO	NOME	RGBMMT
Sub Ten BM RR	Odil dos Reis	000.322

Palácio Paiaguás, em Cuiabá, 04 de maio de 2021.



MAURO MENDES
Governador do Estado



MAURO CARVALHO JUNIOR
Secretário-Chefe da Casa Civil

ATO Nº 2.830/2021.

O GOVERNADOR DO ESTADO DE MATO GROSSO, no uso de suas atribuições legais, e tendo em vista o que consta no Processo nº 126173/2021, e o disposto na Lei Complementar nº 279, de 11 de Setembro de 2007 e suas alterações posteriores, **resolve CONVOCAR** o Policial Militar da Reserva Remunerada abaixo mencionado, a se apresentar na Diretoria de Gestão de Pessoas do Quartel do Comando Geral da PMMT, para compor o efetivo da Guarda Patrimonial da Escolar Estadual Polícia Militar Tiradentes, em Barra do Garças/MT, **com ônus para a cessionária.**

GRADUAÇÃO	NOME	RGPMMT
3º Sgt PM RR	Osmair Alves da Silva	878.034

Palácio Paiaguás, em Cuiabá, 04 de maio de 2021.



MAURO MENDES
Governador do Estado



MAURO CARVALHO JUNIOR
Secretário-Chefe da Casa Civil

ATO Nº 2.831/2021.

O GOVERNADOR DO ESTADO DE MATO GROSSO, no uso de suas atribuições legais, e tendo em vista o que consta no Processo nº 453994/2020, e o disposto na Lei Complementar nº 279, de 11 de Setembro de 2007 e suas alterações posteriores, **resolve CONVOCAR** o Policial Militar da Reserva Remunerada abaixo mencionado, a se apresentar na Diretoria de Gestão de Pessoas do Quartel do Comando Geral da PMMT, para compor o efetivo da Guarda Patrimonial do 5º Comando Regional, em Barra do Garças/MT, **com ônus para a cessionária.**

GRADUAÇÃO	NOME	RGPMMT
Cb PM RR	Otalicio Campos Neto	875.566

Palácio Paiaguás, em Cuiabá, 04 de maio de 2021.



MAURO MENDES
Governador do Estado



MAURO CARVALHO JUNIOR
Secretário-Chefe da Casa Civil

ATO Nº 2.832/2021.

O GOVERNADOR DO ESTADO DE MATO GROSSO, no uso de suas atribuições legais, e tendo em vista o que consta no Processo nº 47579/2021, e o disposto na Lei Complementar nº 279, de 11 de Setembro de 2007 e suas alterações posteriores, **resolve CONVOCAR** o Policial Militar da Reserva Remunerada abaixo mencionado, a se apresentar na Diretoria de Gestão de Pessoas do Quartel do Comando Geral da PMMT, para compor o efetivo da Guarda Patrimonial do Corpo Musical da Polícia Militar, em Cuiabá/MT, **com ônus para a cessionária.**

GRADUAÇÃO	NOME	RGPMMT
1º Sgt PM RR	Otacílio Dias de Moura	877.267

Palácio Paiaguás, em Cuiabá, 04 de maio de 2021.



MAURO MENDES
Governador do Estado



MAURO CARVALHO JUNIOR
Secretário-Chefe da Casa Civil

ATO Nº 2.833/2021.

O GOVERNADOR DO ESTADO DE MATO GROSSO, no uso de suas atribuições legais, e tendo em vista o que consta no Processo nº 476505/2020, e o disposto na Lei Complementar nº 279, de 11 de Setembro de 2007 e suas alterações posteriores, **resolve CONVOCAR** o Policial Militar da Reserva Remunerada abaixo mencionado, a se apresentar na Diretoria de Gestão de Pessoas do Quartel do Comando Geral da PMMT, para compor o efetivo da Guarda Patrimonial do 7º Comando Regional, em Tangará da Serra/MT, **com ônus para a cessionária.**

GRADUAÇÃO	NOME	RGPMMT
2º Ten PM RR	Porfírio José de Medeiros	875.477

Palácio Paiaguás, em Cuiabá, 04 de maio de 2021.



MAURO MENDES
Governador do Estado



MAURO CARVALHO JÚNIOR
Secretário-Chefe da Casa Civil

ATO Nº 2.834/2021.

O GOVERNADOR DO ESTADO DE MATO GROSSO, no uso de suas atribuições legais, tendo em vista o que consta no Processo nº 488291/2020, e considerando o que estabelece a Lei Complementar nº 279, de 11 de setembro de 2007, e suas alterações, que dispõe sobre a convocação dos militares da reserva remunerada para o serviço ativo no Estado de Mato Grosso, **RESOLVE RENOVAR a CONVOCACÃO** dos Bombeiros Militares da Reserva Remunerada, abaixo mencionados:

GRADUAÇÃO	NOME	RGBMMT	A CONTAR DE
2º Ten BM RR	Ribas Santana Fortes	000.338	22.09.2020
2º Ten BM RR	Arlison Soares da Silva	000.337	22.12.2020

Palácio Paiaguás, em Cuiabá, 04 de maio de 2021.



MAURO MENDES
Governador do Estado



MAURO CARVALHO JÚNIOR
Secretário-Chefe da Casa Civil

ATO Nº 2.835/2021.

O GOVERNADOR DO ESTADO DE MATO GROSSO, no uso de suas atribuições legais, e tendo em vista o que consta no Processo nº 37162/2021, e o disposto na Lei Complementar nº 279, de 11 de Setembro de 2007 e suas alterações posteriores, **resolve CONVOCAR** os Policiais Militares da Reserva Remunerada abaixo mencionados, a se apresentarem na Diretoria de Gestão de Pessoas do Quartel do Comando Geral da PMMT, para compor o efetivo da Guarda Patrimonial da Secretaria de Estado de Segurança Pública - SESP/CIOSP, em Rondonópolis/MT, **com ônus para a cessionária.**

GRADUAÇÃO	NOME	RGPMMT
2º Sgt PM RR	Roneivarmo Alves Cândido	878.933
Cb PM RR	Gilberto Dias de Oliveira	874.167

Palácio Paiaguás, em Cuiabá, 04 de maio de 2021.



MAURO MENDES
Governador do Estado



MAURO CARVALHO JÚNIOR
Secretário-Chefe da Casa Civil

ATO Nº 2.836/2021.

O GOVERNADOR DO ESTADO DE MATO GROSSO, no uso de suas atribuições legais, e tendo em vista o que consta no Processo nº 392529/2020, e o disposto na Lei Complementar nº 279, de 11 de Setembro de 2007 e suas alterações posteriores, **resolve CONVOCAR** o Bombeiro Militar da Reserva Remunerada abaixo mencionado, a se apresentar na Diretoria de Gestão de Pessoas do Comando Geral de BMMT, para compor o efetivo da Guarda Patrimonial da POLITEC, em Cuiabá/MT, **com ônus para a cessionária.**

GRADUAÇÃO	NOME	RGBMMT
2º Ten BM RR	Rózimo Agostinho dos Santos	000.281

Palácio Paiaguás, em Cuiabá, 04 de maio de 2021.



MAURO MENDES
Governador do Estado



MAURO CARVALHO JÚNIOR
Secretário-Chefe da Casa Civil

ATO Nº 2.837/2021.

O GOVERNADOR DO ESTADO DE MATO GROSSO, no uso de suas atribuições legais, e tendo em vista o que consta no Processo nº 36734/2021, e o disposto na Lei Complementar nº 279, de 11 de Setembro de 2007 e suas alterações posteriores, **resolve CONVOCAR** o Policial Militar da Reserva Remunerada abaixo mencionado, a se apresentar na Diretoria de Gestão de Pessoas do Quartel do Comando Geral da PMMT, para compor o efetivo da Guarda Patrimonial da Diretoria de Saúde da PMMT, em Cuiabá/MT, **com ônus para a cessionária.**

GRADUAÇÃO	NOME	RGPMMT
2º Sgt PM RR	Rui Nascimento Dias Dorst	879.185

Palácio Paiaguás, em Cuiabá, 04 de maio de 2021.



MAURO MENDES
Governador do Estado



MAURO CARVALHO JÚNIOR
Secretário-Chefe da Casa Civil

ATO Nº 2.838/2021.

O GOVERNADOR DO ESTADO DE MATO GROSSO, no uso de suas atribuições legais, tendo em vista o que consta no Processo nº 33502/2021, e considerando o que estabelece a Lei Complementar nº 279, de 11 de setembro de 2007, e suas alterações, que dispõe sobre a convocação dos militares da reserva remunerada para o serviço ativo no Estado de Mato Grosso, **RESOLVE RENOVAR a CONVOCACÃO** do Bombeiro Militar da Reserva Remunerada, abaixo mencionado:

GRADUAÇÃO	NOME	RGBMMT	A CONTAR DE
2º Ten BM RR	Sérgio Rodrigues Barros	000.364	21.12.2020

Palácio Paiaguás, em Cuiabá, 04 de maio de 2021.



MAURO MENDES
Governador do Estado



MAURO CARVALHO JÚNIOR
Secretário-Chefe da Casa Civil

ATO Nº 2.839/2021.

O GOVERNADOR DO ESTADO DE MATO GROSSO, no uso de suas atribuições legais, tendo em vista o que consta no Processo nº 18760/2021, e considerando o que estabelece a Lei Complementar nº 279, de 11 de setembro de 2007, e suas alterações, que dispõe sobre a convocação dos militares da reserva remunerada para o serviço ativo no Estado de Mato Grosso, **RESOLVE RENOVAR a CONVOCAÇÃO** dos Bombeiros Militares da Reserva Remunerada, abaixo mencionados:

GRADUAÇÃO	NOME	RGBMMT	A CONTAR DE
Sub Ten BM RR	Tenório Ferreira	000.247	07.09.2020
Sub Ten BM RR	Orivaldo Saturnino do Carmo	000.273	07.09.2020
Sub Ten BM RR	Josiney Alves Lima	000.277	11.10.2020
Sub Ten BM RR	Anízio Medrado de Queiroz	000.282	25.10.2020
Sub Ten BM RR	Oswaldo Marques	000.279	25.10.2020
3º Sgt BM RR	Amarildo José Moreira	000.440	15.10.2020

Palácio Paiaguás, em Cuiabá, 04 de maio de 2021.



MAURO MENDES
Governador do Estado



MAURO CARVALHO JÚNIOR
Secretário-Chefe da Casa Civil

ATO Nº 2.840/2021.

O GOVERNADOR DO ESTADO DE MATO GROSSO, no uso de suas atribuições legais, e tendo em vista o que consta no Processo nº 83640/2021, e o disposto na Lei Complementar nº 279, de 11 de Setembro de 2007 e suas alterações posteriores, **resolve CONVOCAR** o Policial Militar da Reserva Remunerada abaixo mencionado, a se apresentar na Diretoria de Gestão de Pessoas do Quartel do Comando Geral da PMMT, para compor o efetivo da Guarda Patrimonial da Escola Estadual da Polícia Militar Tiradentes, em Sorriso/MT, **com ônus para a cessionária.**

GRADUAÇÃO	NOME	RGPMMT
Cb PM RR	Vicente Espinosa	874.892

Palácio Paiaguás, em Cuiabá, 04 de maio de 2021.



MAURO MENDES
Governador do Estado



MAURO CARVALHO JÚNIOR
Secretário-Chefe da Casa Civil

ATO Nº 2.841/2021.

O GOVERNADOR DO ESTADO DE MATO GROSSO, no uso de suas atribuições legais, e tendo em vista o que consta no Processo nº 435594/2020, e o disposto na Lei Complementar nº 279, de 11 de Setembro de 2007 e suas alterações posteriores, **resolve CONVOCAR** o Bombeiro Militar da Reserva Remunerada abaixo mencionado, a se apresentar na Diretoria de Gestão de Pessoas do Comando Geral de BMMT, para compor o efetivo da Guarda Patrimonial do 4º CIBM, em Nova Xavantina/MT, **com ônus para a cessionária:**

GRADUAÇÃO	NOME	RGBMMT
Sub Ten BM RR	Vilemar Rodrigues dos Passos	000.0374

Palácio Paiaguás, em Cuiabá, 04 de maio de 2021.



MAURO MENDES
Governador do Estado



MAURO CARVALHO JÚNIOR
Secretário-Chefe da Casa Civil

ATO Nº 2.842/2021.

O GOVERNADOR DO ESTADO DE MATO GROSSO, no uso de suas atribuições legais, e tendo em vista o que consta no Processo nº 130215/2021, e o disposto na Lei Complementar nº 279, de 11 de Setembro de 2007 e suas alterações posteriores, **resolve CONVOCAR** o Policial Militar da Reserva Remunerada abaixo mencionado, a se apresentar na Diretoria de Gestão de Pessoas do Quartel do Comando Geral da PMMT, para compor o efetivo da Guarda Patrimonial da Secretaria de Estado de Infraestrutura e Logística - SINFRA, em Cuiabá/MT, **com ônus para a cessionária.**

GRADUAÇÃO	NOME	RGPMMT
Cb PM RR	Waldecy Pereira da Silva	875.367

Palácio Paiaguás, em Cuiabá, 04 de maio de 2021.



MAURO MENDES
Governador do Estado



MAURO CARVALHO JÚNIOR
Secretário-Chefe da Casa Civil

ATO Nº 2.865/2021.

O GOVERNADOR DO ESTADO DE MATO GROSSO, no uso de suas atribuições legais, e tendo em vista o que consta no Processo nº 151329/2021, e o disposto na Lei nº 10.539, de 19 de maio de 2017, alterada pela Lei nº 11.119, de 04 de maio de 2020, **resolve nomear** as pessoas abaixo mencionadas, para exercerem a função de Membros da Junta Administrativa de Recursos de Infrações do Instituto de Defesa Agropecuária do Estado de Mato Grosso - JARI/INDEA/MT, biênio 01/05/2021 a 30/04/2023, a partir de 01 de maio de 2021.

I - Representantes do Instituto de Defesa Agropecuária do Estado de Mato Grosso - INDEA/MT:

- Jociane Cristina Quixabeira dos Santos - Presidente;
- Roberto Renato Pinheiro da Silva, formação Medicina Veterinária - Titular;
- Fernanda da Silva Rocco, formação Medicina Veterinária - Suplente;
- Rogaciano Araceli Castro de Arruda, formação Engenharia Agrônoma - Titular;
- Silvana da Silva Amaral, formação Engenharia Agrônoma - Suplente;
- Bethânia Brites Borges, formação Direito - Titular;
- Marcelo Galvão Marques, formação Direito - Suplente;

II - Representantes com nível superior, indicados pelas seguintes entidades da sociedade civil organizada:

1. Federação da Agricultura e Pecuária do Estado de Mato Grosso - FAMATO:

- Edvaldo Belisário dos Santos - Titular;
- Marcos Coelho de Carvalho - Suplente;

2. Associação dos Criadores de Mato Grosso - ACRIMAT:

- Francisco de Sales Manzi - Titular;
- Nilton Cecílio de Mesquita Junior - Suplente;

3. Associação dos Produtores de Soja e Milho do Estado de Mato Grosso - APROSOJA:

- Wanderlei Dias Guerra - Titular;
- Jerusa Rech - Suplente;

- Artur Luciano Venturi - Secretário Executivo.

Palácio Paiaguás, em Cuiabá, 04 de maio de 2021.



MAURO MENDES
Governador do Estado



MAURO CARVALHO JUNIOR
Secretário-Chefe da Casa Civil

DESPACHO DO GOVERNADOR

PROCESSO Nº: 185565/2017 (PGENET 2019.02.003784)
APENSOS Nº: 710828/2013; 463826/2014; 26865/2015; 79112/2015;
123143/2015;
470417/2015;
INTERESSADAS: SECRETARIA DE ESTADO DO MEIO AMBIENTE;
ASSUNTO: EXTRATO DE DECISÃO EM PEDIDO DE RECONSIDERAÇÃO

O GOVERNADOR DO ESTADO DE MATO GROSSO, no uso de suas atribuições legais, diante do Pedido de Reconsideração interposto por PAULO MIGUEL RENÓ, matrícula nº 130272, RESOLVE: 1. Acolher as recomendações da Procuradoria Geral do Estado e **NÃO CONHECER** do pedido interposto por PAULO MIGUEL RENÓ; 2. Manter intacta a decisão que aplicou a penalidade de demissão ao requerente; 3. Determinar que se notifique o interessado e seu defensor, pessoalmente, se houver, enviando-lhes o inteiro teor desta decisão. Em seguida, cientifique à Secretaria de Estado do Meio Ambiente.

Cumpra-se.

Palácio Paiaguás, em Cuiabá, 04 de maio de 2021.



MAURO MENDES
Governador do Estado

PROCESSO Nº: 425006/2020 (PGENET 2021.02.001650)
INTERESSADOS: ROBERTO RENATO PINHEIRO DA SILVA
ASSUNTO: EXTRATO DE DECISÃO EM RECURSO HIERÁRQUICO

O GOVERNADOR DO ESTADO DE MATO GROSSO, no uso de suas atribuições legais, diante do Recurso Hierárquico interposto pelo servidor ROBERTO RENATO PINHEIRO DA SILVA, Fiscal Estadual de Defesa Agropecuária e Florestal, matrícula nº 80036/1, RESOLVE: 1. Acolher as recomendações da Procuradoria-Geral do Estado; 2. **NÃO CONHECER** do referido recurso; e 3. **Determinar** a reabertura de prazo recursal e a notificação do interessado e seu defensor, se houver, pessoalmente, enviando-lhes o inteiro teor dessa decisão. Em seguida, cientifique a Secretária de Estado de Planejamento e Gestão do Estado de Mato Grosso - SEPLAG.

Cumpra-se.

Palácio Paiaguás, em Cuiabá, 04 de maio de 2021.



MAURO MENDES
Governador do Estado

PROCESSO Nº: 330926/2017
APENSOS Nº: 5373/2018
INTERESSADOS: ARLINDO FERREIRA DA SILVA NETO;
SECRETARIA DO ESTADO DE SEGURANÇA PÚBLICA.
ASSUNTO: EXTRATO DE DECISÃO EM PEDIDO DE RECONSIDERAÇÃO

O GOVERNADOR DO ESTADO DE MATO GROSSO, no uso de suas atribuições legais, diante do Pedido de Reconsideração interposto por ARLINDO FERREIRA DA SILVA NETO, RESOLVE: 1. Acolher as recomendações da Procuradoria Geral do Estado e CONHECER do pedido de reconsideração apresentado, NEGAR, no mérito, o seu provimento, ante a falta de argumentos fáticos e jurídicos capazes de justificarem a inocência do ex-servidor; 2. MANTER INCÓLUME a decisão publicada no Diário Oficial do Estado de Mato Grosso nº 27.860, do dia 20/10/2020 (páginas 11 e 12), que aplicou a penalidade de demissão ao requerente; 3. Determinar que se notifique o interessado e seu defensor, pessoalmente, se houver, enviando-lhes o inteiro teor desta decisão. Em seguida, cientifique a Secretaria de Estado de Segurança Pública - SESP.

Cumpra-se.

Palácio Paiaguás, em Cuiabá, 04 de maio de 2021.



MAURO MENDES
Governador do Estado

PROCESSO Nº: 345590/2020 - (PGENet. 2020.02.7658)
INTERESSADOS: POLÍCIA MILITAR DO ESTADO - PMMT;
MARCOS DIVINO TEIXEIRA DA SILVA
ASSUNTO: EXTRATO DE DECISÃO EM PROCESSO ADMINISTRATIVO DISCIPLINAR

O GOVERNADOR DO ESTADO DE MATO GROSSO, no uso de suas atribuições legais, diante do Processo Administrativo Disciplinar instaurado em desfavor do servidor JOÃO DOS SANTOS ROCHA, inscrito no CPF/MF nº 569.951.721-91, RESOLVE: 1. Acolher as recomendações exaradas pela Procuradoria-Geral do Estado para, com fulcro no art. 220, incisos XI e XVI do segundo grau, bem como inciso IV do quarto grau, da Lei Complementar nº 407/2017, **aplicar a pena de DEMISSÃO** ao servidor JOÃO DOS SANTOS ROCHA, inscrito no CPF/MF nº 569.951.721-91, do cargo de Investigador da Polícia; e 2. Determinar que se notifique o interessado e seu defensor, se houver, pessoalmente, enviando-lhes o inteiro teor dessa decisão. Em seguida, cientifique à Polícia Judiciária Civil.

Cumpra-se.

Palácio Paiaguás, em Cuiabá, 04 de maio de 2021.



MAURO MENDES
Governador do Estado

PROCESSO Nº: 345590/2020 - (PGENet. 2020.02.7658)
INTERESSADOS: POLÍCIA MILITAR DO ESTADO - PMMT;
MARCOS DIVINO TEIXEIRA DA SILVA
ASSUNTO: EXTRATO DE DECISÃO EM CONSELHO DE JUSTIFICAÇÃO

O GOVERNADOR DO ESTADO DE MATO GROSSO, no uso de suas atribuições legais, diante do Conselho de Justificação instalado em face de 1º Tenente Militar MARCOS DIVINO TEIXEIRA DA SILVA, RESOLVE: 1. Amparado no Parecer da Procuradoria Geral do Estado, referente à instauração de novo Conselho de Justificação, proposto pelo Comando Geral da Polícia Militar, considerando o transcurso de mais de 08 (oito) anos contados da prática dos atos relacionados à sentença criminal condenatória pelo crime de receptação por parte do acusado, **1º TEN. PM RR MARCOS DIVINO TEIXEIRA DA SILVA, reconheço a IMPOSSIBILIDADE de instauração de novo Conselho de Justificação devido à PRESCRIÇÃO sobre a pretensão punitiva administrativa.** 2. **DETERMINAR** que se notifique o interessado e seu defensor, se houver, pessoalmente, enviando-lhes o inteiro teor desta decisão, e, em seguida, cientifique a Polícia Militar do Estado de Mato Grosso - PMMT.

Cumpra-se.

Palácio Paiaguás, em Cuiabá, 04 de maio de 2021.



MAURO MENDES
Governador do Estado

PROCESSO Nº: 57532/2017 (PGENET 2019.02.013130)
APENSOS Nº: 365951/2019
INTERESSADAS: POLÍCIA CIVIL DO ESTADO DE MATO GROSSO;
MARCOS DA CONCEIÇÃO AMORIM
ASSUNTO: EXTRATO DE DECISÃO EM PEDIDO DE RECONSIDERAÇÃO

O GOVERNADOR DO ESTADO DE MATO GROSSO, no uso de suas atribuições legais, diante do Pedido de Reconsideração interposto por MARCOS DA CONCEIÇÃO AMORIM, CPF nº 581.388.031-34, RESOLVE: 1. Acolher as recomendações da Procuradoria Geral do Estado, exaradas na Manifestação nº 013/SGACI/2021, e NÃO CONHECER do pedido interposto por **MARCOS DA CONCEIÇÃO AMORIM**; 2. Manter intacta a decisão que aplicou a penalidade de demissão ao requerente; 3. Determinar que se notifique o interessado e seu defensor, pessoalmente, se houver, enviando-lhes o inteiro teor desta decisão. Em seguida, cientifique à Polícia Civil do Estado de Mato Grosso.

Cumpra-se.

Palácio Paiaguás, em Cuiabá, 04 de maio de 2021.



MAURO MENDES
Governador do Estado

SECRETARIAS

SECRETARIA DE ESTADO DA CASA CIVIL

PORTARIA N. 038/2021/CASACIVIL

O SECRETÁRIO ADJUNTO DE ADMINISTRAÇÃO SISTÊMICA DA CASA CIVIL, no uso de suas atribuições e prerrogativas legais, em atenção ao Art. 21 da Lei Complementar 266/2006, que dispõe sobre diretrizes e normatizações relativas à gestão de cargos em comissão e funções de confiança no âmbito do Poder Executivo e dá outras providências;

RESOLVE:

Art. 1.º Designar a servidora Leidiane Silva Neves, matrícula 206574, Assessora Técnica II DGA 5, para assumir as funções da Coordenadoria de Gestão de Pessoas da Casa Civil no período de **10/05/2021 a 24/05/2021**, sem prejuízo da remuneração, em razão do afastamento da titular do cargo Eliane Novais de Oliveira Coelho por motivo de usufruto de férias no período supramencionado.

Art. 2.º. Revogam-se disposições em contrário.

Registre-se. Publique-se. Cumpra-se.

Cuiabá, 03 de maio de 2021.

ANILDO CESARIO CORREA
SECRETÁRIO ADJUNTO DE ADMINISTRAÇÃO SISTÊMICA
CASA CIVIL
(original assinado)

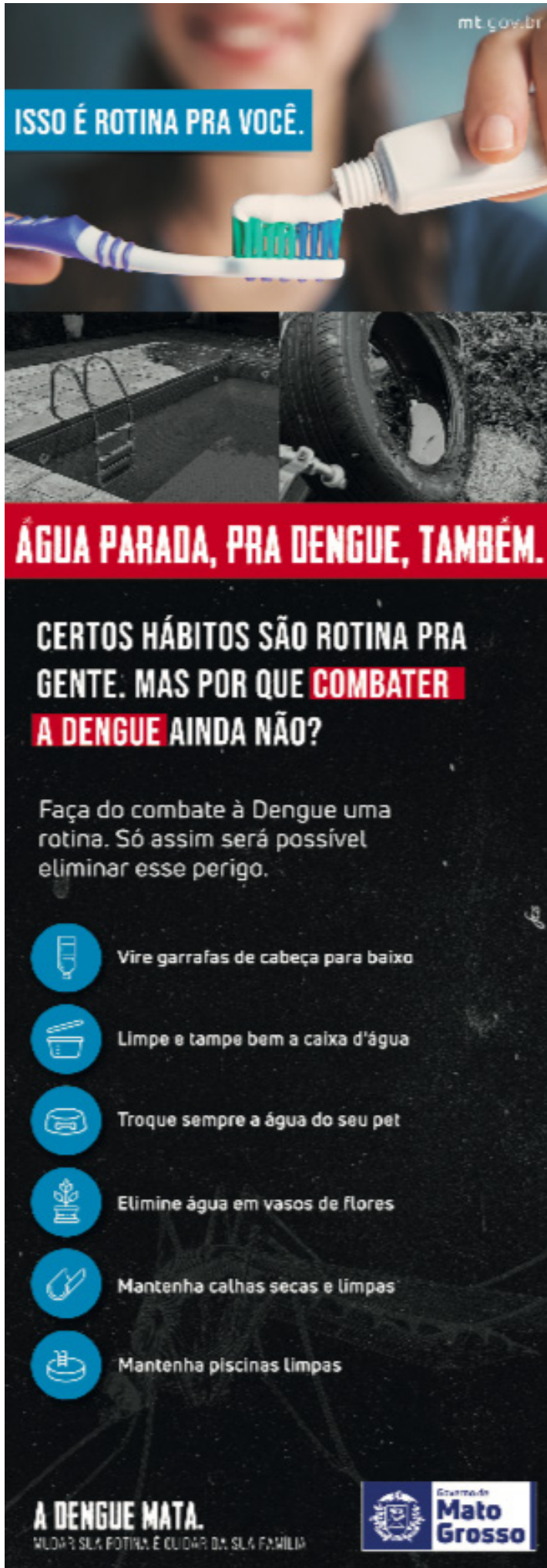

mt.gov.br

ISSO É ROTINA PRA VOCÊ.

ÁGUA PARADA, PRA DENGUE, TAMBÉM.

CERTOS HÁBITOS SÃO ROTINA PRA GENTE. MAS POR QUE COMBATER A DENGUE AINDA NÃO?

Faça do combate à Dengue uma rotina. Só assim será possível eliminar esse perigo.

- Vire garrafas de cabeça para baixo
- Limpe e tampe bem a caixa d'água
- Troque sempre a água do seu pet
- Elimine água em vasos de flores
- Mantenha calhas secas e limpas
- Mantenha piscinas limpas

A DENGUE MATA.
MUDAR SUA ROTINA É CUIDAR DA SUA FAMÍLIA

Estado de Mato Grosso

SEPLAG

SECRETARIA DE ESTADO DE PLANEJAMENTO E GESTÃO

EXTRATO DO CONTRATO Nº 007/2021/SEPLAG

PROCESSO:429810/2020

PARTES: ESTADO DE MATO GROSSO, por intermédio da SECRETARIA DE ESTADO DE PLANEJAMENTO E GESTÃO e a EMPRESA MC RESTAURAÇÃO, COMÉRCIO, IMPORTAÇÃO E EXPORTAÇÃO EIRELI.
OBJETO: O presente contrato consiste na Aquisição de material de consumo para ser utilizado na higienização dos documentos que se encontram sob a guarda da Gerência de Documentos Escritos e da Gerência de Atendimento, conforme demanda da SUPERINTENDÊNCIA DE ARQUIVO PÚBLICO - SAP/SEPLAG. Considerando a Orientação Jurídico-Normativa nº 004/CPPGE/2020, com fulcro no art. 24, II da Lei nº 8.666, de 21/06/1993 e suas alterações posteriores e, bem como pelo decreto Estadual n 840/2017 e suas alterações posteriores;

O valor global do presente contrato é de R\$ 11.694,00(Onze mil seiscentos e noventa e quatro reais).

DA VIGÊNCIA: O contrato terá vigência de 12 (doze) meses, a contar da data de sua assinatura.

DA DOTAÇÃO ORÇAMENTÁRIA: UO: 11601/ PROJETO/ATIVIDADE: 1309/ FONTE:240/ ELEMENTO DE DESPESA:339030.

DA FISCALIZAÇÃO: Fiscal Titular: Vanda da Silva, matrícula nº 40127. Fiscal Substituto do Contrato: Hilário Noriyuri Teruya Junior, matrícula nº 87082.

Cuiabá - MT 27 de Abril de 2021.

ASSINAM: Sr. Basílio Bezerra Guimarães dos Santos - Secretário de Estado de Planejamento e Gestão /CONTRATANTE e o Sr. Luis Alberto de Mattos Rocha - CONTRATADA

PORTARIA Nº 36 /2021/GAB/SEPLAG

O **SECRETÁRIO DE ESTADO DE PLANEJAMENTO E GESTÃO**, no uso das suas atribuições legais, que lhe conferem os artigos 67-B e 69, da Lei Complementar n. 207/04;

CONSIDERANDO o teor das informações contidas no Processo Administrativo, protocolado sob o n. 25332/2015, acerca de eventuais irregularidades funcionais a serem apuradas em procedimento disciplinar;

CONSIDERANDO o Parecer nº 105/2020 exarado pela Controladoria-Geral do Estado;

CONSIDERANDO, ainda, a necessidade de observância das garantias constitucionais do Devido Processo Legal, da Ampla Defesa e do Contraditório,

RESOLVE:

Art. 1º Anular parcialmente o processo n. 134328/2018 a partir das fls. 66.

Art. 2º Designar os servidores João Antonio de Figueiredo Rocha e Silva e Joziene Andréa Aires, sob a presidência do primeiro, para encerrarem o Processo Administrativo Disciplinar n. 134328/2015.

Art. 3º Conceder o prazo de 30 (trinta) dias para conclusão dos trabalhos.

Art. 4º Esta Portaria entra em vigor na data de sua publicação.

Registre-se, Publique-se, Cumpra-se.

Cuiabá-MT, 30 de abril de 2021.

Basílio Bezerra Guimarães dos Santos
Secretário de Estado de Planejamento e Gestão

CGE

CONTROLADORIA GERAL DO ESTADO

PORTARIA Nº 083/2021/CGE-COR

A **SECRETÁRIA CONTROLADORA-GERAL DO ESTADO**, em *substituição legal*, no uso de suas atribuições legais conferidas pelos artigos 69 e 75, § 1º da Lei Complementar nº 207/2004, alterada pelas Leis Complementares nº 213/2005 e 550/2014:

Considerando a justificativa do pedido de prorrogação de prazo da comissão do **PAD nº 114262/2020**;

Considerando os princípios do Contraditório e da Ampla Defesa, com fulcro no art. 5º, inciso LV, da Constituição Federal.

RESOLVE:

Art. 1º Manter os atuais membros da comissão processante;

Art. 2º Prorrogar por 60 (sessenta) dias o prazo para conclusão dos trabalhos, com efeitos a partir de **08.05.2021**;

Art. 3º Esta Portaria entra em vigor na data de sua publicação.

Registre-se, Publique-se e Cumpra-se.

Cuiabá-MT, 27 de abril de 2021.

Almerinda Alves de Oliveira

Secretária Controladora-Geral do Estado
em substituição legal

PORTARIA Nº 084/2021/CGE-COR

A **SECRETÁRIA CONTROLADORA-GERAL DO ESTADO**, em *substituição legal*, no uso de suas atribuições legais conferidas pelos artigos 69 e 75, § 1º da Lei Complementar nº 207/2004, alterada pelas Leis Complementares nº 213/2005 e 550/2014:

Considerando a justificativa do pedido de prorrogação de prazo da comissão do **PAD nº 114264/2020**;

Considerando os princípios do Contraditório e da Ampla Defesa, com fulcro no art. 5º, inciso LV, da Constituição Federal.

RESOLVE:

Art. 1º Manter os atuais membros da comissão processante;

Art. 2º Prorrogar por 60 (sessenta) dias o prazo para conclusão dos trabalhos, com efeitos a partir de **08.05.2021**;

Art. 3º Esta Portaria entra em vigor na data de sua publicação.

Registre-se, Publique-se e Cumpra-se.

Cuiabá-MT, 27 de abril de 2021.

Almerinda Alves de Oliveira

Secretária Controladora-Geral do Estado
em substituição legal

PORTARIA Nº 085/2021/CGE-COR

A **SECRETÁRIA CONTROLADORA-GERAL DO ESTADO**, em *substituição legal*, no uso de suas atribuições legais conferidas pelos artigos 69 e 75, § 1º da Lei Complementar nº 207/2004, alterada pelas Leis Complementares nº 213/2005 e 550/2014:

Considerando a justificativa do pedido de prorrogação de prazo da comissão do **PAD nº 114265/2020**;

Considerando os princípios do Contraditório e da Ampla Defesa, com fulcro no art. 5º, inciso LV, da Constituição Federal.

RESOLVE:

Art. 1º Manter os atuais membros da comissão processante;

Art. 2º Prorrogar por 60 (sessenta) dias o prazo para conclusão dos trabalhos, com efeitos a partir de **08.05.2021**;

Art. 3º Esta Portaria entra em vigor na data de sua publicação.

Registre-se, Publique-se e Cumpra-se.

Cuiabá-MT, 27 de abril de 2021.

Almerinda Alves de Oliveira

Secretária Controladora-Geral do Estado
em substituição legal

PORTARIA Nº 086/2021/CGE-COR

A SECRETÁRIA CONTROLADORA-GERAL DO ESTADO, em substituição legal, no uso de suas atribuições legais conferidas pelos artigos 69 e 75, § 1º da Lei Complementar nº 207/2004, alterada pelas Leis Complementares nº 213/2005 e 550/2014:

Considerando a justificativa do pedido de prorrogação de prazo da comissão do **PAD nº 114266/2020**;

Considerando os princípios do Contraditório e da Ampla Defesa, com fulcro no art. 5º, inciso LV, da Constituição Federal.

RESOLVE:

Art. 1º Manter os atuais membros da comissão processante;

Art. 2º Prorrogar por 60 (sessenta) dias o prazo para conclusão dos trabalhos, com efeitos **a partir de 08.05.2021**;

Art. 3º Esta Portaria entra em vigor na data de sua publicação.

Registre-se, Publique-se e Cumpra-se.

Cuiabá-MT, 27 de abril de 2021.

Almerinda Alves de Oliveira

Secretária Controladora-Geral do Estado
em substituição legal

PORTARIA Nº 087/2021/CGE-COR

A SECRETÁRIA CONTROLADORA-GERAL DO ESTADO, em substituição legal, no uso de suas atribuições legais conferidas pelos artigos 69 e 75, § 1º da Lei Complementar nº 207/2004, alterada pelas Leis Complementares nº 213/2005 e 550/2014:

Considerando a justificativa do pedido de prorrogação de prazo da comissão do **PAD nº 114267/2020**;

Considerando os princípios do Contraditório e da Ampla Defesa, com fulcro no art. 5º, inciso LV, da Constituição Federal.

RESOLVE:

Art. 1º Manter os atuais membros da comissão processante;

Art. 2º Prorrogar por 60 (sessenta) dias o prazo para conclusão dos trabalhos, com efeitos **a partir de 08.05.2021**;

Art. 3º Esta Portaria entra em vigor na data de sua publicação.

Registre-se, Publique-se e Cumpra-se.

Cuiabá-MT, 27 de abril de 2021.

Almerinda Alves de Oliveira

Secretária Controladora-Geral do Estado
em substituição legal

PORTARIA Nº 088/2021/CGE-COR

A SECRETÁRIA CONTROLADORA-GERAL DO ESTADO, em substituição legal, no uso de suas atribuições legais conferidas pelos artigos 69 e 75, § 1º da Lei Complementar nº 207/2004, alterada pelas Leis Complementares nº 213/2005 e 550/2014:

Considerando a justificativa do pedido de prorrogação de prazo da comissão do **PAD nº 114270/2020**;

Considerando os princípios do Contraditório e da Ampla Defesa, com fulcro no art. 5º, inciso LV, da Constituição Federal.

RESOLVE:

Art. 1º Manter os atuais membros da comissão processante;

Art. 2º Prorrogar por 60 (sessenta) dias o prazo para conclusão dos trabalhos, com efeitos **a partir de 08.05.2021**;

Art. 3º Esta Portaria entra em vigor na data de sua publicação.

Registre-se, Publique-se e Cumpra-se.

Cuiabá-MT, 27 de abril de 2021.

Almerinda Alves de Oliveira

Secretária Controladora-Geral do Estado
em substituição legal

PORTARIA Nº 089/2021/CGE-COR

A SECRETÁRIA CONTROLADORA-GERAL DO ESTADO, em substituição legal, no uso de suas atribuições legais conferidas pelo artigo 17 da Lei Complementar nº 550/2014 e o parágrafo único do artigo 50 da Lei Complementar nº 207/2004:

Considerando a justificativa do pedido de prorrogação de prazo da comissão da **SIND. nº 351623/2019**;

Considerando os princípios do Contraditório e da Ampla Defesa, com fulcro no art. 5º, inciso LV, da Constituição Federal.

RESOLVE:

Art. 1º Reconduzir os atuais membros da comissão processante;

Art. 2º Conceder o prazo de 30 (trinta) dias o prazo para conclusão dos trabalhos, com efeitos **a partir de 05.05.2021**;

Art. 3º Esta Portaria entra em vigor na data de sua publicação.

Registre-se, Publique-se e Cumpra-se.

Cuiabá-MT, 27 de abril de 2021.

Almerinda Alves de Oliveira

Secretária Controladora-Geral do Estado
em substituição legal

PORTARIA Nº 091/2021/CGE-COR

A SECRETÁRIA ADJUNTA DE CORREGEDORIA GERAL DO ESTADO, no exercício de competência delegada e com fulcro nas atribuições legais conferidas pelos artigos 69 e 75, § 1º da Lei Complementar nº 207/2004, alterada pelas Leis Complementares nº 213/2005 e 550/2014:

Considerando a justificativa do pedido de prorrogação de prazo da comissão do **PAD nº 254675/2019**;

Considerando os princípios do Contraditório e da Ampla Defesa, com fulcro no art. 5º, inciso LV, da Constituição Federal.

RESOLVE:

Art. 1º Reconduzir a atual comissão processante, para dar continuidade aos trabalhos do Processo Administrativo Disciplinar sob o nº 254675/2019;

Art. 2º Conceder o prazo extraordinário de 60 (sessenta) dias para a conclusão dos trabalhos, contados **a partir de 07/05/2021**

Registre-se, Publique-se e Cumpra-se.

Cuiabá-MT, 29 de abril de 2021.

Almerinda Alves de Oliveira

Secretária Adjunta de Corregedoria Geral

PORTARIA Nº 092/2021/CGE-COR

A SECRETÁRIA ADJUNTA DE CORREGEDORIA GERAL DO ESTADO, no exercício de competência delegada e com fulcro nas atribuições legais conferidas pelos artigos 69 e 75, § 1º da Lei Complementar nº 207/2004, alterada pelas Leis Complementares nº 213/2005 e 550/2014:

Considerando a justificativa do pedido de prorrogação de prazo da comissão do **PAD nº 254700/2019**;

Considerando os princípios do Contraditório e da Ampla Defesa, com fulcro no art. 5º, inciso LV, da Constituição Federal.

RESOLVE:

Art. 1º Reconduzir a atual comissão processante, para dar continuidade aos trabalhos do Processo Administrativo Disciplinar sob o nº 254700/2019;

Art. 2º Conceder o prazo extraordinário de 60 (sessenta) dias para a conclusão dos trabalhos, contados a partir de **07.05.2021**;

Art. 3º Esta Portaria entra em vigor na data de sua publicação.

Registre-se, Publique-se e Cumpra-se.

Cuiabá-MT, 29 de abril de 2021.

Almerinda Alves de Oliveira

Secretária Adjunta de Corregedoria Geral

PORTARIA Nº 093/2021/CGE-COR

A SECRETÁRIA ADJUNTA DE CORREGEDORIA GERAL DO ESTADO, no exercício de competência delegada e com fulcro nas atribuições legais conferidas pelos artigos 69 e 75, § 1º da Lei Complementar nº 207/2004, alterada pelas Leis Complementares nº 213/2005 e 550/2014:

Considerando a justificativa do pedido de prorrogação de prazo da comissão do **PAD nº 254745/2019**;

Considerando os princípios do Contraditório e da Ampla Defesa, com fulcro no art. 5º, inciso LV, da Constituição Federal.

RESOLVE:

Art. 1º Reconduzir a atual comissão processante, para dar continuidade aos trabalhos do Processo Administrativo Disciplinar sob o nº 254745/2019;

Art. 2º Conceder o prazo extraordinário de 60 (sessenta) dias para a conclusão dos trabalhos, contados a partir de **07.05.2021**;

Art. 3º Esta Portaria entra em vigor na data de sua publicação.

Registre-se, Publique-se e Cumpra-se.

Cuiabá-MT, 29 de abril de 2021.

Almerinda Alves de Oliveira

Secretária Adjunta de Corregedoria Geral

PORTARIA Nº 094/2021/CGE-COR

A SECRETÁRIA ADJUNTA DE CORREGEDORIA GERAL DO ESTADO, no exercício de competência delegada e com fulcro nas atribuições legais conferidas pelos artigos 69 e 75, § 1º da Lei Complementar nº 207/2004, alteradas pelas Leis Complementares nº 213/2005 e 550/2014:

Considerando a justificativa do pedido de prorrogação de prazo da comissão do **PAD nº 254854/2019**;

Considerando os princípios do Contraditório e da Ampla Defesa, com fulcro no art. 5º, inciso LV, da Constituição Federal.

RESOLVE:

Art. 1º Reconduzir a atual comissão processante, para dar continuidade aos trabalhos do Processo Administrativo Disciplinar sob o nº 254854/2021;

Art. 2º Conceder o prazo extraordinário de 60 (sessenta) dias para a conclusão dos trabalhos, contados a partir de **07.05.2021**;

Art. 3º Esta Portaria entra em vigor na data de sua publicação. Registre-se, Publique-se e Cumpra-se.

Cuiabá-MT, 29 de abril de 2021.

Almerinda Alves de Oliveira
Secretária Adjunta de Corregedoria Geral

SEFAZ**SECRETARIA DE ESTADO DE FAZENDA**

COORDENADORIA DE CONTRATOS E GESTÃO DE ATAS DE REGISTRO DE PREÇOS - CCGA/SUAC - SAAF/SEFAZ
EXTRATO DO TERMO DE COOPERAÇÃO Nº 0180/2021/SAAF/SEFAZ

COOPERANTE: O ESTADO DE MATO GROSSO, por intermédio da SECRETARIA DE ESTADO DE FAZENDA - SEFAZ.

COOPERADO: MUNICÍPIO DE GLÓRIA D' OESTE/MT- CNPJ:01.614.516/0001-90
PROTOCOLO: 427597/2020

OBJETO: Parceria com o município de Glória D' Oeste/MT, visando a instalação de Unidade de Serviço Conveniada -USC, com a finalidade de aprimorar o alcance da eficácia da administração fazendária de ambos entes federados envolvidos.

VIGÊNCIA: 05 (cinco) anos contados a partir da assinatura. Data da assinatura: 29/04/2021

ASSINAM: pelo Cooperante, Jefferson Marcos Delgado da Silva - Secretário Adjunto de Relacionamento com o Contribuinte e, pelo Cooperado - Gheysa Maria Bonfim - Prefeita Municipal.

Secretaria Adjunta da Receita Pública - SARP
Superintendência de Fiscalização - SUFIS
Coordenadoria de Fiscalização de Combustível, Comércio e Serviços - CFCS

RAZÃO SOCIAL	CPF	COMUNICAÇÃO FISCAL	E-PROCESS	NAI
DANIEL MARTINS DE OLIVEIRA	063.246.131-43	211436/1759/39/2021	5901685/2021	225831000912021196

FTE: Gabriel Pinto Coelho de Azevedo

A Coordenadoria de Fiscalização de Combustível, Comércio e Serviços - CFCS, por esta publicação de Edital de Notificação, cientifica o(s) Responsável(s) da emissão da(s) Notificação(ões), conforme relação acima. O(s) Responsável(s) acima mencionados poderá(ão) tomar(em) conhecimento dessa(s) pendência(s) junto à SEFAZ-MT, por meio de acesso ao Portal da SEFAZ-MT (www.sefaz.mt.gov.br), no Menu "Serviços", na Pasta de Consulta "Notificação-e", onde deverão ser informados: 1) o número da Notificação; 2) o número do CNPJ/CPF do Contribuinte; 3) o código verificador (o qual deve ser solicitado por E-mail em notifica.ouvidoria@sefaz.mt.gov.br, que será enviado somente para o endereço eletrônico da empresa cadastrado na SEFAZ-MT).

Secretaria Adjunta da Receita Pública - SARP
Superintendência de Fiscalização - SUFIS
Coordenadoria de Fiscalização de Combustível, Comércio e Serviços - CFCS

RAZÃO SOCIAL	INSCRIÇÃO ESTADUAL	COMUNICAÇÃO FISCAL - SNE	E-PROCESS
AGUAS DE POCONE S A	-	209074/1759/96/2021	5905889/2021

Fiscal de Tributos Estaduais: ALEXANDRE DE FREITAS

A Coordenadoria de Fiscalização de Combustível, Comércio e Serviços - CFCS, por esta publicação de Edital de Notificação, cientifica o(s) contribuinte(s) da emissão da(s) Notificação(ões), conforme relação acima. O(s) contribuinte(s) acima mencionados poderá(ão) tomar(em) conhecimento dessa(s) pendência(s) junto à SEFAZ-MT, por meio de acesso ao Portal da SEFAZ-MT (www.sefaz.mt.gov.br), no Menu "Serviços", na Pasta de Consulta "Notificação-e", onde deverão ser informados: 1) o número da Notificação; 2) o número do CNPJ/CPF do Contribuinte; 3) o código verificador (o qual deve ser solicitado por E-mail em notifica.ouvidoria@sefaz.mt.gov.br, que será enviado somente para o endereço eletrônico da empresa cadastrado na SEFAZ-MT).

COORD. DE FISCALIZAÇÃO DE INDÚSTRIA E AGRONEGÓCIOS - CFIA
COMUNICADO DE AUTUAÇÃO FISCAL

A partir da publicação deste Edital, fica notificado o contribuinte acima mencionado a tomar conhecimento de pendência junto à SEFAZ-MT. O detalhamento destas pendências poderá ser verificado por meio de acesso ao Portal da SEFAZ-MT (www.sefaz.mt.gov.br), no Menu "Serviços", na Pasta de Consulta "Notificação-e", onde deverão ser informados: 1) o número da Notificação; 2) o número do CNPJ/CPF do Contribuinte; 3) o código verificador (o qual deve ser solicitado por E-mail em notifica.ouvidoria@sefaz.mt.gov.br, que será enviado somente para o endereço eletrônico da empresa cadastrado na SEFAZ-MT).

Contribuinte	Inscrição Estadual	Número Documento	Nº da Notificação
JOSEMAR DA GUIA PINHEIRO	134574575		205794/1760/39/2021
KENIA APARECIDA MAGALHÃES	136466249		205882/1760/39/2021

COORD. DE CONTROLE E TRAMITAÇÃO DE PROC. ADM. TRIBUTÁRIO - CPAT
INTIMAÇÃO DE DECISÃO EM 1ª INSTÂNCIA

A COORDENADORIA DE CONTROLE E TRAMITAÇÃO DE PROCESSO ADMINISTRATIVO TRIBUTÁRIO - CPAT, por intermédio desta publicação do edital de Notificação, considera que fica(m) notificado(s) o(s) contribuinte(s) da emissão da(s) INTIMAÇÃO(ÕES), conforme abaixo. O(s) contribuinte(s) poderá(ão) tomar conhecimento dessa(s) intimação(ões) junto à SEFAZ-MT por meio de acesso ao Portal da Secretaria de Estado da Fazenda na internet (www.sefaz.mt.gov.br), no menu "Serviços", na Pasta "Intimação/Notificação", clicando no LINK DO SERVIÇO, onde deverão ser informados: 1) o número completo da Intimação/Notificação; 2) o número do CNPJ/CPF do Contribuinte; 3) o Código Verificador; 4) o Código da Imagem. O Código Verificador da Intimação será enviado ao(s) e-mail(s) do(s) contribuinte(s) cadastrado(s) na SEFAZ/MT. Caso o(s) mesmo(s) não receba(m) o "Código Verificador", deverá(ão) solicitá-lo por mensagem eletrônica endereçada ao e-mail notifica.ouvidoria@sefaz.mt.gov.br.

Contribuinte	Inscrição Estadual	Número Documento	Nº da Notificação
AGROMEIREELES - COMERCIO MERCANTIL LTDA	135230624		119780/1719/96/2021
CEREALISTA MEDEIROS LTDA		024.813.640/0024-71	119809/1719/96/2021

COORDENADORIA DE MONITORAMENTO ELETRÔNICO - CMTE
INTIMAÇÃO

A CMTE - Coordenadoria de Monitoramento Eletrônico, por intermédio desta publicação do Edital de Notificação, considera que fica (m) notificado (s) o (s) contribuinte (s) abaixo mencionado (s) a tomar (em) conhecimento de pendência (s) junto à SEFAZ-MT. O detalhamento desta (s) pendência (s) poderá ser verificado por meio de acesso ao Portal da SEFAZ-MT (www.sefaz.mt.gov.br), no Menu "Serviços", na Pasta "Intimação/Notificação", onde deverão ser informados: 1) o número completo da Intimação/Notificação; 2) o número do CNPJ/CPF do Contribuinte; 3) o código verificador (o qual deve ser solicitado por mensagem eletrônica, que deverá ser enviada somente por e-mail do contribuinte cadastrado na SEFAZ-MT, para notifica.ouvidoria@sefaz.mt.gov.br)

Contribuinte	Inscrição Estadual	Número Documento	Nº da Notificação
CERAMICA SANTO ANDRE LTDA	130751588		211390/1825/11/2021

**COMUNICADO DA REALIZAÇÃO DA AUDIÊNCIA PÚBLICA
APRESENTAÇÃO DAS METAS FISCAIS DO 3º QUADRIMESTRE DE
2020**

O ESTADO DE MATO GROSSO, por intermédio da SECRETARIA DE ESTADO DE FAZENDA - SEFAZ-MT, no uso de suas atribuições e no cumprimento do que prescreve o artigo 48 da Lei Complementar Federal 101/2000, de 04/05/2000 (Lei de Responsabilidade Fiscal - LRF), convida a população e todos os demais interessados para a participação em Audiência Pública relativa à Apresentação das Metas Fiscais do 3º Quadrimestre de 2020.

Comunica que a Audiência Pública será realizada pela Assembleia Legislativa de Mato Grosso, por meio de videoconferência na sala de reuniões nº 201, conforme orientações a seguir:

Data: 06/05/2021

Horário: 09h

Para a participação na Audiência Pública em ambiente virtual será facultado o ingresso simultâneo de até 20 inscritos, conforme cronologia das inscrições.

Os interessados poderão se inscrever por meio do e-mail participacao@al.mt.gov.br.

Rogério Luiz Gallo
Secretário de Estado de Fazenda
(Original assinado)

PORTARIA Nº 057/2021/SAAF-SEFAZ

O SECRETÁRIO ADJUNTO DE ADMINISTRAÇÃO FAZENDÁRIA, no exercício das atribuições que lhe são conferidas pelo inciso III, do artigo 128, do Regimento Interno da **Secretaria de Estado de Fazenda - SEFAZ**, aprovado pelo Decreto nº 182 de 18 de julho de 2019 e no artigo 67 da Lei 8666/93;

RESOLVE:

Art. 1º. Designar servidores para atuarem como fiscais e seus respectivos substitutos para acompanhar, fiscalizar e avaliar a execução do Termo de Cooperação abaixo relacionado:

Processo	Termo de Cooperação	Cooperado	Objeto	Servidores Designados
Nº 427597/2020	Nº 0180/2021	Município de Glória d' Oeste-MT	Visando a instalação de Unidade de Serviço Conveniada-USC	Fiscal Jose Augusto da Cunha Martins - Matrícula 5254-5 Substituto: Leandro Xavier Ursolino - Matrícula: 255459

Art. 2º. Os atos dos Fiscais e Substitutos no âmbito desta Secretaria, obedecem ao disposto na instrução normativa 002/2020/SAAF/SEFAZ

Art. 3º. Esta portaria entra em vigor na data da assinatura do termo de cooperação.

PUBLICADA. CUMPRA-SE.

Gabinete do Secretário Adjunto de Administração Fazendária, Cuiabá/MT, 30 de abril de 2021.

KLEBER GERALDINO RAMOS DOS SANTOS
Secretário Adjunto de Administração Fazendária
(Original assinado)

AGENFAS

AGÊNCIAS FAZENDÁRIAS

SINOP

AGÊNCIA FAZENDÁRIA DE SINOP
COMUNICADO nº 01/2021 AGENFA/SINOP/MT

RELAÇÃO DE CONTRIBUINTES QUE OPTARAM PELO CREDENCIAMENTO DE REDUÇÃO DE BASE DE CÁLCULO - PRESTADOR DE SERVIÇO DE TRANSPORTE (20%) NOS TERMOS DO ARTIGO 64 ANEXO V DO RICMS/MT. E-PROCESS 5761401/2020 - JRV TRANSPORTES LTDA - IE:13.863.865-9. Gisela Luisa Pietzsch - Gerente Fazendária Agência Fazendária de Sinop, 04 de maio de 2021.

SEMA

SECRETARIA DE ESTADO DE MEIO AMBIENTE

**EXTRATO DO TERMO DE COMPROMISSO DE AJUSTAMENTO DE
CONDUTA
(PROCESSO N. 289548/2020)**

COMPROMITENTE: ESTADO DE MATO GROSSO, representado pela **SECRETARIA DE ESTADO DE MEIO AMBIENTE DO ESTADO DE MATO GROSSO - SEMA/MT**, inscrita no CNPJ sob o nº 03.507.415/0023-50, com sede na Rua "C" esquina com a Rua "F", Palácio Paiaguás, Centro Político e Administrativo - CPA, nesta Capital, neste ato representada por sua Secretária, Sra. Mauren Lazzaretti, e pela **PROCURADORIA-GERAL DO ESTADO**, na pessoa do Procurador-Geral, Dr. Francisco de Assis da Silva Lopes.

COMPROMISSÁRIO: ECO AMBIENTAL INDÚSTRIA, COM. E RECICLAGEM DE MAT. DE CONST. LTDA - EPP, pessoa jurídica de direito privado, inscrita no CNPJ/MF sob o nº 08.074.776/0001-68, localizada na Rodovia Emanuel Pinheiro s/n, Bairro Jardim Vitória, Cuiabá/MT.

OBJETO: Tutela jurídica do meio ambiente, velando pelo seu equilíbrio ecológico adequado, enquanto bem de uso comum do povo e essencial à sadia qualidade de vida, o que se buscará por meio do efetivo cumprimento das cláusulas do presente acordo. A execução deste Acordo não representa a obrigação de reconhecimento de responsabilidade nos termos do artigo 5º, LVII, da Constituição Federal de 1988.

DA VIGÊNCIA: Este TAC produzirá efeitos legais imediatos, a partir da data de sua assinatura.

DATA DA ASSINATURA: Cuiabá-MT, 03 de fevereiro de 2021.

SIGNATÁRIOS: MAUREN LAZZARETTI - Secretaria de Estado de Meio Ambiente do Estado de Mato Grosso - SEMA/MT, **Lilian Ferreira dos Santos**, Secretária Adjunta de Licenciamento Ambiental e Recursos Hídricos; **DR. FRANCISCO DE ASSIS DA SILVA LOPES** - Procuradoria-Geral do Estado, representante legal da **ECO AMBIENTAL INDÚSTRIA, COM. E RECICLAGEM DE MAT. DE CONST. LTDA - EPP**, pessoa jurídica de direito privado, inscrita no CNPJ/MF sob o nº 08.074.776/0001-68.

GOVERNO DO ESTADO DE MATO GROSSO
SECRETARIA DE ESTADO DE MEIO AMBIENTE - SEMA
EXTRATO DO 3º TERMO ADITIVO AO CONTRATO Nº 013/2018/SEMA
Processo n.: 486210/2020/SEMA

Partes Secretaria de Estado de Meio Ambiente - SEMA/MT e o CONSÓRCIO CONTRATO SEGES - MT SMP PE 031/2017

Objeto: Aditar a Cláusula Sexta - 'Da Vigência' do Contrato original
Vigência: O contrato original terá sua vigência aditada por 12 (doze) meses, a partir de **21/05/2021 até 20/05/2022**.

Fundamento: Fundamenta-se o presente aditivo no art. 57, II, da Lei 8.666/93, com suas alterações, e Parecer Jurídico Referencial - Processo nº 303262/2020.

Data de Assinatura: 30/04/2021

Assinam: Alex Sandro Antônio Marega - Secretário Adjunto Executivo de Meio Ambiente - Portaria nº 73/2019/GSMA/MT.
 Kenia Gomes de Oliveira - Representante da Contratada
 Roberto Wagner Sandrin - Representante da Contratada

EDITAL DE INDEFERIMENTO POR MOTIVOS TÉCNICOS DA LICENÇA AMBIENTAL

O Superintendente de Infraestrutura, Mineração, Indústria e Serviços da Secretaria de Estado do Meio Ambiente, torna público o indeferimento por motivos técnicos, do pedido de licença relacionado.

Processo	Responsável Técnico	Interessado	CNPJ ou CPF	ATO ADMINISTRATIVO
21323/2021	Joicy Marina de Castro Medina	Wesley Marques Salmazo	865.909.601-00	PT nº 144993/CAPIA/SUIMIS/2021

Após publicado, archive-se.

Cuiabá, 03 de maio de 2021.

(ORIGINAL ASSINADO)

Eng. MSc. Valmi S. de Lima
 Superintendente de Infraestrutura, Mineração,
 Indústria e Serviços - SEMA/MT.

EDITAL DE INDEFERIMENTO DE LICENÇA AMBIENTAL

A Secretária Adjunta de Licenciamento Ambiental e Recursos Hídricos da Secretaria de Estado do Meio Ambiente, torna público o indeferimento do pedido de licença contido no processo de licenciamento ambiental abaixo relacionado:

Processo	Responsável Técnico	Interessado	CNPJ ou CPF	ATO ADMINISTRATIVO
154136/2021	Luiz Felipe Leal Weissheimer	Agroindustria Rei Fish Comércio de Pescado Ltda	37.956.526/0001-50	PT nº 145223/CIND/SUIMIS/2021

Após publicado, archive-se.

Cuiabá, 30 de abril de 2021.

(ORIGINAL ASSINADA)

Lilian Ferreira dos Santos
 Secretária Adjunta de Licenciamento Ambiental e Recursos Hídricos - SEMA/MT

Processo nº: 153139/2021

Interessado: Deurivan das S. Aguiar e Cia Ltda

TERMO DE CANCELAMENTO

O Superintendente de Infraestrutura, Mineração, Indústria e Serviços, da Secretaria de Estado de Meio Ambiente, no uso de suas atribuições, resolve acolher o despacho exarado pela Coordenadoria de Serviços e cancelar a **Licença de Operação nº 322598/2020**, do processo 74662/2005, do empreendimento anteriormente denominado Adair José Ceconello, em virtude da alteração da razão social do empreendimento.

Cuiabá-MT, 03 de maio de 2021.

Original Assinado

Eng. MSc. Valmi S. de Lima
 Superintendente de Infraestrutura, Mineração, Indústria e Serviços
 SEMA/MT.

Processo nº: 153146/2021

Interessado: Deurivan das S. Aguiar e Cia Ltda

TERMO DE CANCELAMENTO

O Superintendente de Infraestrutura, Mineração, Indústria e Serviços, da Secretaria de Estado de Meio Ambiente, no uso de suas atribuições, resolve acolher o despacho exarado pela Coordenadoria de Serviços e cancelar a **Licença de Operação nº 319781/2019**, do processo 299524/2019, do empreendimento anteriormente denominado Ceconello e Cia Ltda, em virtude da alteração da razão social do empreendimento.

Cuiabá-MT, 03 de maio de 2021.

Original Assinado

Eng. MSc. Valmi S. de Lima
 Superintendente de Infraestrutura, Mineração, Indústria e Serviços
 SEMA/MT.

Processo nº: 158560/2021

Interessado: Mirian Cuiabá Auto Posto Ltda

TERMO DE CANCELAMENTO

O Superintendente de Infraestrutura, Mineração, Indústria e Serviços, da Secretaria de Estado de Meio Ambiente, no uso de suas atribuições, resolve acolher o despacho exarado pela Coordenadoria de Serviços e cancelar a **Licença de Operação nº 319278/2019**, do processo 105786/2014, do empreendimento anteriormente denominado Posto 10 Rodovias Ltda - Posto 10 Imigrantes, em virtude da alteração da razão social do empreendimento.

Cuiabá-MT, 03 de maio de 2021.

Original Assinado

Eng. MSc. Valmi S. de Lima
 Superintendente de Infraestrutura, Mineração, Indústria e Serviços
 SEMA/MT.

A Secretaria de Estado do Meio Ambiente - SEMA/MT, em conformidade com o artigo 37 da Constituição Federal de 1988, torna públicas as seguintes licenças emitidas pela DUD/SEMA/TANGARADASERRA - Diretoria da Unidade Desconcentrada de Tangará da Serra/MT

Tangará da Serra, 03 de maio de 2021.

Protocolo	Nº Licença	Razão Social	Atividade Licenciada	Município
271927/2020	LP Nº. 314079/2021 LI Nº. 72930/2021 LO Nº. 324079/2021	Regiane Pinheiro Torres	Manutenção e reparação de veículos automotores	Barra do Bugres /MT
626834/2017	LO Nº. 324191/2021	Elite Nutrição animal	Fabricação de rações balanceadas para animais	Campo Novo do Parecis MT
190608/2020	LP nº. 314071/2021	Construtora Centro Leste Engenharia Ltda	Posto de abastecimento aereo	Sapezal/MT

ORIGINAL ASSINADA

Leticia Barbosa de Freitas
 Diretora em substituição DUD/SEMA/TANGARADASERRA

Processo nº 641034/2019
Interessado: Patrícia Aparecida Simi

TERMO DE CANCELAMENTO

O Superintendente de Infraestrutura, Mineração, Indústria e Serviços, da Secretaria de Estado de Meio Ambiente, no uso de suas atribuições, resolve acolher o despacho exarado pela Coordenadoria de Mineração e cancelar a LO nº 323572/2021, devido a inserção dos processos ANM, conforme expresso no PT nº 145491/CMIN/SUIMIS/2021.

Cuiabá-MT, 04 de maio de 2021.

(ORIGINAL ASSINADO)**Eng. MSc. Valmi S. de Lima**

Superintendente de Infraestrutura, Mineração, Indústria e Serviços
 SUIMIS/SEMA-MT

Processo nº: 446353/2020
Interessado: Inpasa Bioenergia S.A

TERMO DE CANCELAMENTO

A Secretaria Adjunta de Licenciamento Ambiental e Recursos Hídricos, da Secretaria de Estado de Meio Ambiente, no uso de suas atribuições, resolve acolher o despacho exarado pela Coordenadoria de Serviços e cancelar a **Licença Prévia nº 314047/2021 e Licença de Instalação nº 72898/2021**, do processo 446353/2020, em virtude da correção do parecer técnico.

Cuiabá-MT, 04 de maio de 2021.

Original Assinada**Lilian Ferreira dos Santos**

Secretária Adjunta de Licenciamento Ambiental e
 Recursos Hídricos - SEMA/MT

Processo nº: 446353/2020
Interessado: Inpasa Bioenergia S.A

TERMO DE CANCELAMENTO

A Secretaria Adjunta de Licenciamento Ambiental e Recursos Hídricos, da Secretaria de Estado de Meio Ambiente, no uso de suas atribuições, resolve acolher o despacho exarado pela Coordenadoria de Serviços e cancelar a **Licença Prévia nº 314047/2021 e Licença de Instalação nº 72898/2021**, do processo 446353/2020, em virtude da correção do parecer técnico.

Cuiabá-MT, 04 de maio de 2021.

Original Assinada**Lilian Ferreira dos Santos**

Secretária Adjunta de Licenciamento Ambiental e
 Recursos Hídricos - SEMA/MT

Processo: 133198/2021
Interessado: Consórcio Empreendedor do Goiabeiras Shopping Center

TERMO DE CANCELAMENTO

O Superintendente de Infraestrutura, Mineração, Indústria e Serviços, da Secretaria de Estado de Meio Ambiente, no uso de suas atribuições, resolve acolher o despacho exarado pela Coordenadoria de Infraestrutura e cancelar a Licença de Operação nº 323499/2021, do empreendimento anteriormente denominado Goiabeiras Empresa de Shopping Center Ltda, do processo nº 407701/2020, em virtude da alteração da razão social do empreendimento.

Cuiabá, 04 de maio de 2021.

(ORIGINAL ASSINADO)**Eng. MSc. Valmi S. de Lima**

Superintendente de Infraestrutura, Mineração, Indústria e Serviços
 SUIMIS/SEMA-MT

EDITAL DE INDEFERIMENTO DE LICENÇA AMBIENTAL

A Secretária Adjunta de Licenciamento Ambiental e Recursos Hídricos, da Secretaria de Estado do Meio Ambiente, torna público o indeferimento dos pedidos de licença contidos nos processos de licenciamento ambiental abaixo relacionados:

Processo	Responsável Técnico	Interessado	CNPJ ou CPF	ATO ADMINISTRATIVO
475534/2019	João Broggi Júnior	Mineração Serra Dourada Ltda	05.520.594/0001-85	PT nº 145423/CSER/SUIMIS/2021
636639/2019	-	WSC Agropecuária e Administradora de Bens S.A	22.731.951/0001-73	PT nº 145418/CSER/SUIMIS/2021
319581/2020	-	Madecerto Beneficiados de Madeiras Ltda - EPP	26.514.718/0001-90	PT nº 145395/CIND/SUIMIS/2020

Após publicado, archive-se.

Cuiabá, 04 de maio de 2021.

(ORIGINAL ASSINADO)**Lilian Ferreira dos Santos**

Secretária Adjunta de Licenciamento Ambiental e
 Recursos Hídricos - SEMA/MT

EDITAL DE INDEFERIMENTO POR INÉRCIA DA LICENÇA AMBIENTAL

A Secretária Adjunta de Licenciamento Ambiental e Recursos Hídricos da Secretaria de Estado do Meio Ambiente, torna público o indeferimento dos pedidos de licença relacionados abaixo, em razão da inércia do interessado, nos termos dos artigos 3º e 4º da Portaria 389, de 06 de agosto de 2015.

Processo	Responsável Técnico	Interessado	CNPJ ou CPF	ATO ADMINISTRATIVO
280963/2020	Wender Fran Rodrigues da Silva	Granlider Transportes e Agenciamento de Cargas Ltda.	05.096.998/0014-08	PT nº 145213/CSER/SUIMIS/2021
95862/2019	Poliana Aparecida dos Santos	Adroaldo Alves Coelho - Combustíveis.	10.305.206/0001-83	PT nº 145215/CSER/SUIMIS/2021

Após publicado, archive-se.

Cuiabá, 03 de maio de 2021.

(ORIGINAL ASSINADO)**Lilian Ferreira dos Santos**

Secretária Adjunta de Licenciamento Ambiental e
 Recursos Hídricos - SEMA/MT

A Secretaria de Estado do Meio Ambiente - SEMA/MT, em conformidade com o artigo 37 da Constituição Federal de 1988, torna pública a seguinte licença emitida pela DUD/SEMA/BARRA DO GARÇAS- Diretoria da Unidade Desconcentrada de BARRA DO GARÇAS/MT.

Barra do Garças, 04 de maio de 2021.

Protocolo	Nº Licença	Razão Social	Atividade Licenciada	Município
133768/2021	LO nº 324204/2021	Distribuidora Brasileira de Asfalto Ltda.	Industria e Comercio de Emulsões Asfálticas	Barra do Garças/MT.

Moacir Couto Filho

Diretor DUD/SEMA/BARRA DO GARÇAS-MT

Ref. Processo nº 497002/2015**Interessado: Arapetro Distribuidora de Petróleo Eireli.****TERMO DE CANCELAMENTO**

O Diretor da Unidade Regional da Secretaria de Estado de Meio Ambiente (SEMA) de Barra do Garças/MT - DUD/SEMA/BARRA DO GARÇAS, no uso de suas atribuições resolve acolher o despacho do Analista de Meio Ambiente Eder Moreira Neves e cancelar a LO nº 322856/2020, por motivo de substituição.

Barra do Garças, 04 de Maio de 2021.

Moacir Couto Filho

Diretor DUD/SEMA/BARRA DO GARÇAS-MT

EDITAL DE INDEFERIMENTO DUBARRA 042 - 2021 DE LICENÇA AMBIENTAL

O Diretor da Unidade Desconcentrada de Barra do Garças da Secretaria de Estado de Meio Ambiente - SEMA, torna público o indeferimento do pedido de licença contido no processo de licenciamento ambiental abaixo relacionado:

Barra do Garças, 04 de maio de 2021.

Processo	Responsável Técnico	Interessado	CNPJ ou CPF	ATO ADMINISTRATIVO
127131/2019	Júlio Cesar Oliveira Aquino	Pedra Agroindustrial SA	71.304.687/0001-05	PT-145278/ DUBARRA/ SGDD/2021

Moacir Couto Filho

Diretor DUD/SEMA/BARRA DO GARÇAS-MT

EDITAL DE INDEFERIMENTO DE LICENÇA AMBIENTAL

O Superintendente de Infraestrutura, Mineração, Indústria e Serviços da Secretaria de Estado do Meio Ambiente, torna público o indeferimento do pedido de licença contido no processo de licenciamento ambiental abaixo relacionado:

Processo	Responsável Técnico	Interessado	CNPJ ou CPF	ATO ADMINISTRATIVO
320043/2019	-	Celso Paulo Banazeski	398.858.100-30	PT nº 145459/ CLABI/ SUIIMIS/2021

Após publicado, archive-se.

Cuiabá, 04 de maio de 2021.

(ORIGINAL ASSINADO)

Eng. MSc. Valmi S. de Lima

Superintendente de Infraestrutura, Mineração, Indústria e Serviços - SEMA/MT.

Processo nº 432668/2020**Interessado: Sérgio Luis Mattei****TERMO DE CANCELAMENTO**

O Superintendente de Infraestrutura, Mineração, Indústria e Serviços, da Secretaria de Estado de Meio Ambiente, no uso de suas atribuições, resolve acolher o despacho exarado pela Coordenadoria de Mineração, cancelar a LO nº 324038/2021, devido a correção do número do processo ANM, conforme expresso no PT nº 145358/CMIN/SUIIMIS/2021.

Cuiabá-MT, 30 de abril de 2021.

(ORIGINAL ASSINADO)

Eng. MSc. Valmi S. de Lima

Superintendente de Infraestrutura, Mineração, Indústria e Serviços SUIIMIS/SEMA-MT

A Coordenadoria de Serviços da Secretaria de Estado de Meio Ambiente, no uso de suas atribuições, conforme prevê o artigo 39 da Lei nº 7.692/2002, determina a intimação dos interessados elencados abaixo, para atender integralmente as notificações relacionadas no prazo de 90 (noventa) dias, a contar do primeiro dia útil subsequente à publicação, sob pena de arquivamento definitivo dos respectivos processos conforme Lei Complementar nº 592/2017.

Processo	Interessado
144888/2006	Interessado: Petro Pinheiro Combustível Ltda - ME CNPJ:07.105.571/0001-30 Responsável Técnico: Maria Auxiliadora da Silva Ofício nº1974/CSER/SUIIMIS/2021
522944/2013	Interessado: R.R.O Comércio de Combustíveis Eireli CNPJ:15.312.857/0001-14 Responsável Técnico: Wendel Gregório Lina de Faria Ofício nº164330/CSER/SUIIMIS/2021
160595/2017	Interessado: O Telhar Agropecuária - Fazenda Rio Bonito CNPJ:05.683.277/0009-37 Responsável Técnico: Gustavo Henrique Ghellere Ofício nº 164465/ CSER/SUIIMIS/2021
9453/2006	Interessado: Furtado & Furtado CNPJ:05.195.893/0001-91 Responsável Técnico: Danilo Vinicius Fukuda Cabral Ofício nº 164489/CSER/SUIIMIS/2021
298207/2009	Interessado: Hospital e Maternidade Santa Lúcia Ltda CNPJ:14.959.522/0001-20 Responsável Técnico: José Flavio Gonçalves Almeida Ofício nº163187/CSER/SUIIMIS/2021
285973/2016	Interessado: Roma Comércio de Combustível EPP - Auto Posto Roma CNPJ: 24.597.290/0001-60 Responsável Técnico: Danilo Vinicius Fukuda Ofício nº164682/CSER/SUIIMIS/2021

(ORIGINAL ASSINADA)

Helder Vinicius Leite de Campos

Coordenadoria de Serviços
SUIIMIS/CSER/SEMA

A Secretaria de Estado do Meio Ambiente - SEMA/MT, em conformidade com o artigo 37 da Constituição Federal de 1988, torna públicas as seguintes licenças emitidas pela DUD/SEMA/CÁCERES - Diretoria da Unidade Desconcentrada de Cáceres/MT.

Cáceres/MT, 29 de Abril de 2021.

Protocolo	Nº Licença	Razão Social	Atividade Licenciada	Município
108368/2014	LO nº 324178/2021	Clínica Médica Socorrito LTDA	Atividades de clínica médica (clínicas, consultórios e ambulatórios)	Cáceres/MT

Luiz Sérgio Lara Garcia

Diretor DUD/SEMA/CÁCERES

A Coordenadoria de Atividades de Pecuária Intensiva, Irrigação e Aquicultura, da Secretaria de Estado de Meio Ambiente, no uso de suas atribuições, conforme prevê o artigo 39 da Lei nº 7.692/2002, vem intimar, os interessados elencados abaixo, para que procedam o atendimento integral dos respectivos ofícios/notificações de pendências, com prazo nele estabelecido, a contar do primeiro dia útil subsequente à publicação deste, sob pena de indeferimento por inércia e/ou inviabilidade técnica e consequente arquivamento definitivo dos referidos processos em conformidade com o Art. 40 da Lei Complementar nº 592, de 26 de maio de 2017.

Processo	Interessado
67521-2021	INTERESSADO: JOSÉ LAERTE CARDOSO GODOI CPF/CNPJ: 273.385.258-20 OFÍCIO Nº: 164344 /CAPIA/SUIMIS/2021 RESPONSÁVEL TÉCNICO: PAULO DANIEL DE MEIRA
593967-2016	INTERESSADO: THOMAS AUGUSTO CAPELETTI CPF/CNPJ: 003.918.509-54 NOTIFICAÇÃO Nº: 153069/ CAPIA/ SUIMIS/ 2021 RESPONSÁVEL TÉCNICO: DIOGO AUGUSTO CAVAZZINI
117800-2005	INTERESSADO: ALCIR ANTONIO GARLET BARCHET CPF/CNPJ: 065.106.470-87 NOTIFICAÇÃO Nº: 153113/ CAPIA/ SUIMIS/ 2021 RESPONSÁVEL TÉCNICO: ADRIANO VOIGT
603443-2016	INTERESSADO: VILSON MIGUEL VEDANA E OUTROS CPF/CNPJ: 188.723.109-97 NOTIFICAÇÃO Nº: 153073/ CAPIA/ SUIMIS/ 2021 RESPONSÁVEL TÉCNICO: LUCIANA REZENDE ALMEIDA
489089-2008	INTERESSADO: NADIR JOSÉ BARIVIERA CPF/CNPJ: 015.892.799-05 NOTIFICAÇÃO Nº: 153077 /CAPIA/ SUIMIS/ 2021 RESPONSÁVEL TÉCNICO: WILLIAN SIMÕES SEMENÇATO
82769-2008	INTERESSADO: CESAR DOS REIS VIEIRA CPF/CNPJ: 449.195.146-20 NOTIFICAÇÃO Nº: 153091 /CAPIA/SUIMIS/2021 RESPONSÁVEL TÉCNICO: ISABELA ROSSETO
582647-2016	INTERESSADO: GILBERTO FURLIN CPF/CNPJ: 548.232.269-68 NOTIFICAÇÃO Nº: 153095 /CAPIA/SUIMIS/2021 RESPONSÁVEL TÉCNICO: ISABELA ROSSETO

Paulo de Tarso Abranches Soares

Coordenador de Atividades de Pecuária Intensiva, Irrigação e Aquicultura.
ORIGINAL ASSINADA

Cuiabá 21 de fevereiro de 2021

EDITAL DE INDEFERIMENTO POR INÉRCIA DA LICENÇA AMBIENTAL

O Superintendente de Infraestrutura, Mineração, Indústria e Serviços da Secretaria de Estado do Meio Ambiente, torna público o indeferimento dos pedidos de licença relacionados abaixo, em razão da inércia do interessado, nos termos dos artigos 3º e 4º da Portaria 389, de 06 de agosto de 2015.

Processo	Responsável Técnico	Interessado	CNPJ ou CPF	ATO ADMINISTRATIVO
44036/2007	Daniela Moreno Nascimento Grego	Ribeiro Miguel Sutil Auto Posto Ltda - Posto Millenium	04.223.550/0001-20	PT nº 145515/ CSER/ SUIMIS/2021
605723/2018	Jonasmar Rogoski	M L Piteri	30.536.651/0001-61	PT nº 145528// CSER/ SUIMIS/2021

Após publicado, archive-se.

Cuiabá, 04 de maio de 2021.

(ORIGINAL ASSINADO)

Eng. MSc. Valmi S. de Lima

Superintendente de Infraestrutura, Mineração, Indústria e Serviços - SEMA/MT.

Ref. Processo nº 190608/2020

Interessado: Construtora Centro Leste Engenharia

TERMO DE CANCELAMENTO

A Diretora da Unidade Regional da Secretaria de Estado de Meio Ambiente (SEMA) de Tangará da Serra/MT - DUD/SEMA/TANGARADASERRA, no uso de suas atribuições resolve cancelar a LP nº.313977/2021, do processo 353344/2019, em razão de erro na confecção. Informamos também que foram emitidas a LP nº. 34071/2021 em substituição a anterior.

Tangará da Serra/MT, 03 de maio de 2021.

Original Assinada

Leticia Barbosa de Freitas

Diretora em substituição Regional de Tangará da Serra
DUDTANGARADASERRA/SEMA/MT.

Ref. Processo nº 626834/2017

Interessado: Elite Nutrição Animal Eirelli

TERMO DE CANCELAMENTO

A Diretora da Unidade Regional da Secretaria de Estado de Meio Ambiente (SEMA) de Tangará da Serra/MT - DUD/SEMA/TANGARADASERRA, no uso de suas atribuições resolve cancelar a LO nº 318302/2018, do processo 626834/2017, em atendimento a despacho exarado pelo Analista de Meio Ambiente Crysthian Dadino de Oliveira Costa aprovando a alteração cadastral do empreendimento. Informamos também que foram emitidas a LP nº. 324191/2021 em substituição a anterior.

Tangará da Serra/MT, 03 de maio de 2021.

Original Assinada

Leticia Barbosa de Freitas

Diretora em substituição Regional de Tangará da Serra
DUDTANGARADASERRA/SEMA/MT.

A Secretaria de Estado de Meio Ambiente - SEMA torna público que **concedeu Autorização de Perfuração de Poço Tubular** para os seguintes usuários:

Autorização nº 091/2021: PRISCILA RASQUERI MENDES MARASQUIN, CPF nº 006.991.611-00. Processo nº **91176/2021**. O poço tubular será construído na Rodovia BR 070, Km 200 + 35 km à direita, zona rural, município de General Carneiro/MT. O uso da água será para fins: **outros usos**. Coordenadas Geográficas DATUM SIRGAS 2000, **PT 01** - Lat. 15°25'17,03" S e **Long**. 53°43'31,36" W. A Profundidade pretendida do poço é de 100 metros com diâmetro de perfuração de 4". A empresa perfuradora será a Geopoços Hidroconstruções e Engenharia Ltda, e o geólogo responsável pela elaboração do projeto, perfuração do poço e acompanhamento da construção será o Sr. José Romualdo Morceli, CREA 1200896912. Essa autorização vigorará até **29 de outubro de 2021** e refere-se apenas a construção do poço tubular.

Autorização nº 136/2021: CONGREGAÇÃO CRISTÃ NO BRASIL, CNPJ nº 22.009.907/0001-54. Processo nº **127140/2021**. O poço tubular será construído na Rua G, Q 05, Lote 13, Agrovila Simone, município de Itanhangá/MT. O uso da água será para fins: **outros usos**. Coordenadas Geográficas DATUM SIRGAS 2000, **PT 01** - Lat. 12°00'05,89" S e **Long**. 56°32'21,13" W. A Profundidade pretendida do poço é de 100 metros com diâmetro de perfuração de 4". A empresa perfuradora será a Hidroquerência Poços Artesianos, e a geóloga responsável pela elaboração do projeto, perfuração do poço e acompanhamento da construção será a Sra. Cibele Diana dos Santos, CREA no 2215037490. Essa autorização vigorará até **30 de outubro de 2021** e refere-se apenas a construção do poço tubular.

A Secretaria de Estado de Meio Ambiente - SEMA torna público que **indeferiu a Autorização de Perfuração de Poço Tubular** para o seguinte usuário:

Indeferimento de Autorização nº 005/2021: CONDOMÍNIO BELVEDERE, CNPJ nº 09.310.842/0001-14. Processo nº **366013/2020**. O empreendimento está localizado na Avenida das Palmeiras, s/nº, Bairro Jardim Imperial, em Cuiabá/MT. Coordenadas Geográficas DATUM SIRGAS 2000, **PT 03** - Lat. 15°36'19,19" S e **Long**. 56°01'30,55" W.

A Secretaria de Estado de Meio Ambiente - SEMA torna pública a **Concessão**, através do **Cadastro de Captação Insignificante de Água Subterrânea** para os seguintes usuários:

SEGUNDO BATALHÃO DE FRONTEIRA (66 BATALHÃO DE INFANTARIA MOTORIZADO), CNPJ: 09.556.400/0001-52, PROCESSO: 263462/2020. Município: **Vila Bela da Santíssima Trindade/MT**, Coordenadas Geográficas DATUM SIRGAS 2000 do ponto de captação **PT 01**: Lat. 15°24'12,6" S e Long. 60°13'49,03" W; Vazão máxima de bombeamento **2,40 m³/h** por um período **0,4167 h/dia** de bombeamento, perfazendo uma vazão máxima de utilização de **1,00 m³/dia**, durante **7 dias/semana**; Finalidade de uso: **outros usos**. Província Aquífero Cristalino - UPG A-15. Validade do cadastro: **01/03/2031**. Fica o usuário responsável pelo atendimento ao disposto no art. 45 §2º da Lei Nacional de Saneamento Básico - Lei nº 11.445/2007 e pelo art. 7º § 1º do Decreto nº 7.217/2010.

DOUGLES KOCH, CPF: 270.172.651-49, PROCESSO: 107976/2021. Município: **Sorriso/MT**, Coordenadas Geográficas DATUM SIRGAS 2000 do ponto de captação **PT 01**: Lat. 12°44'13,71" S e Long. 55°54'23,19" W; Vazão máxima de bombeamento **6,48 m³/h** por um período **1,302469 h/dia** de bombeamento, perfazendo uma vazão máxima de utilização de **8,44 m³/dia**, durante **7 dias/semana**; Finalidade de uso: **outros usos**. Província Aquífero Parecis - UPG A-11. Validade do cadastro: **03/05/2031**. Fica o usuário responsável pelo atendimento ao disposto no art. 45 §2º da Lei Nacional de Saneamento Básico - Lei nº 11.445/2007 e pelo art. 7º § 1º do Decreto nº 7.217/2010.

AUTO POSTO JC LTDA, CNPJ: 40.841.725/0001-27, PROCESSO: 85356/2021. Município: **Bom Jesus do Araguaia/MT**, Coordenadas Geográficas DATUM SIRGAS 2000 do ponto de captação **PT 01**: Lat. 12°26'38,44" S e Long. 51°45'55,70" W; Vazão máxima de bombeamento **4,45 m³/h** por um período **1,656 h/dia** de bombeamento, perfazendo uma vazão máxima de utilização de **7,45 m³/dia**, durante **7 dias/semana**; Finalidade de uso: **outros usos**. Província Aquífero Coberturas Indiferenciadas - UPG TA-5. Validade do cadastro: **29/04/2031**. Fica o usuário responsável pelo atendimento ao disposto no art. 45 §2º da Lei Nacional de Saneamento Básico - Lei nº 11.445/2007 e pelo art. 7º § 1º do Decreto nº 7.217/2010.

HOSPITAL CRISTO REDENTOR LTDA, CNPJ: 03.503.349/0001-34, PROCESSO: 437188/2019. Município: **Barra do Garças/MT**, Coordenadas Geográficas DATUM SIRGAS 2000 do ponto de captação **PT 01**: Lat. 15°53'29,5" S e Long. 52°15'47,9" W; Vazão máxima de bombeamento **1,14 m³/h** por um período **8,51 h/dia** de bombeamento, perfazendo uma vazão máxima de utilização de **9,70 m³/dia**, durante **7 dias/semana**; Finalidade de uso: **outros usos**. Província Aquífero Bacia do Paraná - UPG TA-3. Validade do cadastro: **30/04/2031**. Fica o usuário responsável pelo atendimento ao disposto no art. 45 §2º da Lei Nacional de Saneamento Básico - Lei nº 11.445/2007 e pelo art. 7º § 1º do Decreto nº 7.217/2010.

THACYO ROBERTO FIGUEIREDO NUNES, CPF: 797.054.051-15, PROCESSO: 342528/2020. Município: **Cuiabá/MT**, Coordenadas Geográficas DATUM SIRGAS 2000 do ponto de captação **PT 01**: Lat. 15°31'58,8" S e Long. 56°04'48,78" W; Vazão máxima de bombeamento **2,507 m³/h** por um período **0,842 h/dia** de bombeamento, perfazendo uma vazão máxima de utilização de **2,11 m³/dia**, durante **7 dias/semana**; Finalidade de uso: **outros usos**. Província Aquífero Grupo Cuiabá - UPG P-4. Validade do cadastro: **30/04/2031**. Fica o usuário responsável pelo atendimento ao disposto no art. 45 §2º da Lei Nacional de Saneamento Básico - Lei nº 11.445/2007 e pelo art. 7º § 1º do Decreto nº 7.217/2010. **Conforme decisão concedendo a pretensão de tutela provisória de urgência à Associação Brasileira de Águas Subterrâneas - ABAS, Associação das Empresas do Distrito Industrial de Cuiabá - AEDIC, Sindicato das Indústrias da Construção do Estado de Mato Grosso - SINDUSCON/MT e o Sindicato Intermunicipal das Indústrias Metalúrgicas, Mecânica de Manutenção Industrial e de Material Elétrico do Estado de Mato Grosso, proferida nos autos sob. n. 3599-82.2018.811.0082 (Código 50152), Vara Especializada do Meio Ambiente.**

A Secretaria de Estado de Meio Ambiente - SEMA torna pública o **Indeferimento do Cadastro de Captação Insignificante de Água Subterrânea**, em virtude da Resolução **CEHIDRO Nº 90 DE 13 de Abril de 2017**, para o seguinte usuário:

KAVACCO IND. E COM. DE CARVÃO LTDA ME, CNPJ: 11.805.068/0001-64. Processo nº 132193/2021. Município: **Juína/MT**. Coordenadas Geográficas DATUM SIRGAS 2000 do ponto de captação: **PT** - Lat. 11°25'19" S e Long. 58°44'18" W;

EDITAL DE INDEFERIMENTO POR INÉRCIA DA LICENÇA AMBIENTAL

O Superintendente de Infraestrutura, Mineração, Indústria e Serviços da Secretaria de Estado do Meio Ambiente, torna público o indeferimento do pedido de licença relacionado abaixo, em razão da inércia do interessado, nos termos dos artigos 3º e 4º da Portaria 389, de 06 de agosto de 2015.

Processo	Responsável Técnico	Interessado	CNPJ ou CPF	ATO ADMINISTRATIVO
143215/2013	Salatiel Alves de Araújo	Oswaldo Kenhiti Kasicawa	362.194.601-20	PT nº 145390/CEE/SUIMIS/2021

Após publicado, archive-se.

Cuiabá, 03 de maio de 2021.

(ORIGINAL ASSINADO)

Eng. MSc. Valmi S. de Lima
Superintendente de Infraestrutura, Mineração,
Indústria e Serviços - SEMA/MT.

PORTARIA Nº 390/2021/SEMA/MT

A SECRETÁRIA DE ESTADO DE MEIO AMBIENTE, no uso de suas atribuições legais, e considerando o disposto na Lei nº 8.515 de 30 de junho de 2006 e no Decreto nº 3.006 de 05 de maio de 2004 e suas alterações.

RESOLVE:

Art.1º Homologar a Avaliação Anual de Desempenho dos Profissionais do Meio Ambiente, referente ao interstício de março de 2020 a março de 2021.

ANALISTAS DE MEIO AMBIENTE

NOME	MATRÍCULA	NOTA
Alexandre Soledade de Paiva Ramos	56047	8,08
Alirio Malavazi	139355	9,75
Arlene Boa Morte Paula Ferreira de Almeida	229530	9,71
Carlos Vítor Timo Ribeiro Junior	107985	9,98
Cleber Figueiredo Lagreca	200289	6,00
Doralice de Souza	228918	9,92
Edilaine Regina de Mattos Theodoro Franceschini	80417	9,56
Elisangela Farias Lima Medeiros	97117	9,17
Elizeu Roberto Roman	200305	9,77
Evelin de Moura Valeiro	228670	9,96
Fabio Rosa Lopes	200282	9,75
Felisberto de Carvalho	79604	9,96
Helen Farias Ferreira	79597	9,93
Jackson Monteiro de Medeiros	79603	9,79
Jonathas Eidi Fujii	228913	9,69
Laurienne Evelyn de Castro Borges	229227	10
Leopoldo Bufulin Junior	79810	9,92
Lilian Ferreira dos Santos Farias	79807	9,73
Lorena Moreira Nicochelli Paschotto	228662	9,85
Luiz Henrique Magalhães Noquei	80443	9,69
Marcos Antonio Camargo Ferreira	61289	9,90
Maria Bernardete de Souza Aleknovic	80313	9,98
Marizeth Rosa de Matos	80486	9,85
Schirlei Soares de Lara	80311	9,98
Simoni Ramalho Ziober	229240	9,98

ANALISTA DE MEIO AMBIENTE

NOME	MATRÍCULA	
Cassia Bisinoto	137679	Decreto nº 3.444, de 07 de julho de 2004 (art. 12-A)
Lucia Sandra Nunes Akerley	53048	Decreto nº 3.444, de 07 de julho de 2004 (art. 12-A)

Art. 2º Esta Portaria entre em vigor na data de sua publicação.

Registrada, Publicada, Cumpra-se.

Cuiabá/MT, 03 de maio de 2021.

Mauren Lazzaretti
Secretária de Estado de Meio Ambiente
SEMA/MT

PORTARIA Nº 391/2021/SEMA/MT

A SECRETÁRIA DE ESTADO DE MEIO AMBIENTE, no uso de suas atribuições legais, e considerando o disposto na Lei nº 7.461, de 13 de julho de 2001 e suas alterações e no Decreto nº 3.006 de 05 de maio de 2004.

RESOLVE:

Art.1º Homologar a Avaliação Anual de Desempenho dos Profissionais da Área Meio da Administração Pública do Poder Executivo, lotados na Secretaria de Estado de Meio Ambiente, referente ao período de março de 2020 a março de 2021.

ANALISTAS ADMINISTRATIVOS

NOME	MATRÍCULA	NOTA
Daliana Ercy Prado da Silva	247040	9,52
Emanuel Francisco de Souza	204596	9,48
Hermogenes Willians da Costa Lana	247033	9,94
Valdinei Valério da Silva	91927	9,71

Art.2º Esta Portaria entra em vigor na data de sua publicação.

Registrada, Publicada, Cumpra-se.

Cuiabá/MT, 03 de maio de 2021.

Mauren Lazzaretti

Secretária de Estado de Meio Ambiente
SEMA/MT

PORTARIA Nº 392/2021/SEMA/MT

A SECRETÁRIA DE ESTADO DE MEIO AMBIENTE, no uso de suas atribuições legais, e considerando o disposto na Lei nº 8.515 de 30 de junho de 2006 e no Decreto nº 3.006 de 05 de maio de 2004 e suas alterações.

RESOLVE:

Art.1º Homologar a Avaliação Anual de Desempenho dos Profissionais do Meio Ambiente, referente ao interstício de abril de 2020 a abril de 2021.

ANALISTAS DE MEIO AMBIENTE

NOME	MATRÍCULA	NOTA
Adauto Rodrigues de Barros	229228	9,75
Carina Benedita de Siqueira	252989	9,40
Gilcélvio Alves de Lima	200011	9,58
Gislaine Aparecida de Almeida	208751	9,54
Julio Cesar de Pinheiro Arrais	131800	9,58
Marcio Cavalcante	79811	9,88
Marise Helena Morbeck Curvo	80540	9,79
Patricia Toledo Resende Blaster de Castilho	101876	9,77
Rejjane Azevedo de Amorim Magalhães	130083	9,96
Ricardo Augusto Bertão Volpato	124737	9,98
Suely de Fátima Menegon Bertoldi	130248	9,94
Thiago Alves Donega	263166	9,04
Wilmar Rodrigues	107326	9,65

ANALISTA DE MEIO AMBIENTE

NOME	MATRÍCULA	
Alessandra Lu Wojcik Borges	130104	Decreto nº 3.444, de 07 de julho de 2004 (art. 12-A)
Pedro Julião de Castro Borges	130105	Decreto nº 3.444, de 07 de julho de 2004 (art. 12-A)
Liliana Agatha Hadad Simioni	78908	Decreto nº 3.444, de 07 de julho de 2004 (art. 12-A)
Rosana Manfrinate Martendal	85149	Decreto nº 3.444, de 07 de julho de 2004 (art. 12-A)

Art. 2º Esta Portaria entre em vigor na data de sua publicação.

Registrada, Publicada, Cumpra-se.

Cuiabá/MT, 03 de maio de 2021.

Mauren Lazzaretti

Secretária de Estado de Meio Ambiente
SEMA/MT

PORTARIA Nº 393/2021/SEMA/MT

A SECRETÁRIA DE ESTADO DE MEIO AMBIENTE, no uso de suas atribuições legais, e considerando o disposto na Lei nº 7.461, de 13 de julho de 2001 e suas alterações e no Decreto nº 3.006 de 05 de maio de 2004.

RESOLVE:

Art.1º Homologar a Avaliação Anual de Desempenho dos Profissionais da Área Meio da Administração Pública do Poder Executivo, lotados na Secretaria de Estado de Meio Ambiente, referente ao período de abril de 2020 a abril de 2021.

ANALISTA ADMINISTRATIVO

NOME	MATRÍCULA	NOTA
Rita de Cássia de Souza	208204	9,69

Art.2º Esta Portaria entra em vigor na data de sua publicação.

Registrada, Publicada, Cumpra-se.

Cuiabá/MT, 03 de maio de 2021.

Mauren Lazzaretti

Secretária de Estado de Meio Ambiente
SEMA/MT

PORTARIA Nº 394/2021/SEMA/MT

A SECRETÁRIA DE ESTADO DE MEIO AMBIENTE no uso de suas atribuições legais, e considerando o disposto na Lei nº 7.554, de 10 de dezembro de 2001 e suas alterações e no Decreto nº 3.006 de 05 de maio de 2004.

RESOLVE:

Art.1º Homologar a Avaliação Anual de Desempenho dos Profissionais do Desenvolvimento Econômico e Social, lotados na Secretaria de Estado de Meio Ambiente, referente ao período de abril de 2020 a abril de 2021.

TÉCNICO DE DESENVOLVIMENTO ECONÔMICO E SOCIAL

NOME	MATRÍCULA	NOTA
Josedy Mariana Gonçalves Faria	248672	9,85

Art.2º Esta Portaria entra em vigor na data de sua publicação.

Registrada, Publicada, Cumpra-se.

Cuiabá/MT, 03 de maio de 2021.

Mauren Lazzaretti

Secretária de Estado de Meio Ambiente
SEMA/MT

SINFRA

SECRETARIA DE ESTADO DE INFRAESTRUTURA E LOGÍSTICA

EDITAL DE NOTIFICAÇÃO

O Secretário de Estado de Infraestrutura e Logística de Mato Grosso no uso de suas atribuições legais, **FAZ SABER** que pelo presente **EDITAL** fica **NOTIFICADO** o Sr. **Valdivino Carmo Candido**, Ex-Prefeito do município de Serra Nova Dourada, para que tome conhecimento da Tomada de Contas Especial instaurada no **Convênio Nº 156/2010** celebrado entre a Secretaria de Estado de Infraestrutura e Logística de Mato Grosso e a Prefeitura Municipal de Serra Nova Dourada, em conformidade com o **art. 9º da Resolução Normativa nº 024/2014 -TP**.

MARCELO DE OLIVEIRA E SILVA

Secretário de Estado de Infraestrutura e Logística - SINFRA/MT

EDITAL DE NOTIFICAÇÃO

O Secretário de Estado de Infraestrutura e Logística de Mato Grosso no uso de suas atribuições legais, **FAZ SABER** que pelo presente **EDITAL** fica **NOTIFICADO** o Sr. **Edson Yukio Ogatha**, Ex-Prefeito do município de Serra Nova Dourada, para que tome conhecimento da Tomada de Contas Especial instaurada no **Convênio Nº 156/2010** celebrado entre a Secretaria de Estado de Infraestrutura e Logística de Mato Grosso e a Prefeitura Municipal de Serra Nova Dourada, em conformidade com o **art. 9º da Resolução Normativa nº 024/2014 -TP**.

MARCELO DE OLIVEIRA E SILVA

Secretário de Estado de Infraestrutura e Logística - SINFRA/MT

EDITAL DE NOTIFICAÇÃO

O Secretário de Estado de Infraestrutura e Logística de Mato Grosso no uso de suas atribuições legais, **FAZ SABER** que pelo presente **EDITAL** fica **NOTIFICADO** o **Sr. José Ocimar Gomes da Silva Aguiar**, Ex-Prefeito do município de Serra Nova Dourada, para que tome conhecimento da Tomada de Contas Especial instaurada no **Convênio Nº 156/2010** celebrado entre a Secretaria de Estado de Infraestrutura e Logística de Mato Grosso e a Prefeitura Municipal de Serra Nova Dourada, em conformidade com o **art. 9º da Resolução Normativa nº 024/2014 -TP.**

MARCELO DE OLIVEIRA E SILVA

Secretário de Estado de Infraestrutura e Logística - SINFRA/MT

EDITAL DE NOTIFICAÇÃO

O Secretário de Estado de Infraestrutura e Logística de Mato Grosso no uso de suas atribuições legais, **FAZ SABER** que pelo presente **EDITAL** fica **NOTIFICADO** o **Sr. Edson Yukio Ogatha**, Ex-Prefeito do município de Serra Nova Dourada, para que tome conhecimento da Tomada de Contas Especial instaurada no **Convênio Nº 632/2016** celebrado entre a Secretaria de Estado de Infraestrutura e Logística de Mato Grosso e a Prefeitura Municipal de Serra Nova Dourada, em conformidade com o **art. 9º da Resolução Normativa nº 024/2014 -TP.**

MARCELO DE OLIVEIRA E SILVA

Secretário de Estado de Infraestrutura e Logística - SINFRA/MT

EDITAL DE NOTIFICAÇÃO

O Secretário de Estado de Infraestrutura e Logística de Mato Grosso no uso de suas atribuições legais, **FAZ SABER** que pelo presente **EDITAL** fica **NOTIFICADO** o **Sr. José Ocimar Gomes da Silva Aguiar**, Ex-Prefeito do município de Serra Nova Dourada, para que tome conhecimento da Tomada de Contas Especial instaurada no **Convênio Nº 632/2016** celebrado entre a Secretaria de Estado de Infraestrutura e Logística de Mato Grosso e a Prefeitura Municipal de Serra Nova Dourada, em conformidade com o **art. 9º da Resolução Normativa nº 024/2014 -TP.**

MARCELO DE OLIVEIRA E SILVA

Secretário de Estado de Infraestrutura e Logística - SINFRA/MT

EXTRATO DO 2º TERMO ADITIVO DE VALOR AO CONVÊNIO Nº 0003-2020-SINFRA**Processo: 272155/2019**

Objeto: O presente Termo Aditivo tem por objetivo alterar a "Cláusula Terceira - Dos Recursos" do Termo de Convênio n.º 003-2020, para acrescentar o valor em R\$ 1.833.910,65 (Um milhão, oitocentos e trinta e três mil, novecentos e dez reais e sessenta e cinco centavos), sendo que R\$ 863.748,20 (Oitocentos e sessenta e três mil, setecentos e quarenta e oito reais e vinte centavos) serão repassados pela SINFRA e R\$ 970.162,45 (Novecentos e setenta mil, cento e sessenta e dois reais e quarenta e cinco centavos) a serem acrescidos como contrapartida não financeira de responsabilidade do Município de Nova Canaã do Norte-MT, alcançando o valor total do Convênio em R\$ 13.613.796,31 (Treze milhões, seiscentos e treze mil, setecentos e noventa e seis reais e trinta e um centavos).

Assinatura: 05/05/2020.

Partes: Secretaria de Estado de Infraestrutura e Logística/SINFRA - CNPJ nº 03.507.415/0022-79 e Prefeitura Municipal de Nova Canaã do Norte - CNPJ: 03.238.912/0001-94.

EXTRATO DO 02º TERMO ADITIVO DE VALOR AO CONVÊNIO Nº 0148-2020**Processo: 142105/2018**

Objeto: O presente Termo Aditivo tem por objetivo alterar a "Cláusula Terceira - Dos Recursos" do Termo de Convênio n.º 0148-2020, para acrescentar o valor em R\$ 37.833,83 (Trinta e sete mil, oitocentos e trinta e três reais e oitenta e três centavos) a serem acrescidos como contrapartida financeira de responsabilidade do CONSÓRCIO INTERMUNICIPAL DE DESENVOLVIMENTO ECONÔMICO SOCIAL E AMBIENTAL PORTAL DO ARAGUAIA, alcançando o valor total do Convênio em R\$ 287.070,44 (Duzentos e oitenta e sete mil, setenta reais e quarenta e quatro centavos).

Assinatura: 03/05/2021.

Partes: Secretaria de Estado de Infraestrutura e Logística/SINFRA - CNPJ nº 03.507.415/0022-79 e o Consórcio Intermunicipal de Desenvolvimento Econômico Social e Ambiental Portal do Araguaia - CNPJ: 09.235.065/0001-90.

Extrato do Quarto Termo Aditivo: 065/2016/01/04-SINFRA**Processo nº 478962/2020**

Objeto do Termo: Fica acrescido ao referido contrato o de R\$ 2.408.420,96 (dois milhões, quatrocentos e oito mil, quatrocentos e vinte reais e noventa e seis centavos) correspondente ao percentual de R\$ 24,08% (vinte e quatro vírgula oito por cento) e suprimido o valor de R\$ 69.172,84 (sessenta e nove mil, cento e setenta e dois reais e oitenta e quatro centavos), que corresponde ao percentual de -0,69% (zero vírgula sessenta e nove por cento), totalizando assim um reflexo positivo de R\$ 2.339.248,12 (dois milhões e trezentos e trinta e nove mil e duzentos e quarenta e oito reais e doze centavos) que representa um acréscimo de 23,38% (vinte e seis vírgula oitenta e seis por cento) do valor contratado. 1.2. Dessa forma o item (4.1) da Cláusula Quarta do Contrato passa ter a seguinte redação: "5.1. O valor da execução dos serviços, objeto deste contrato, é de R\$ 12.340.361,76 (doze milhões e trezentos e quarenta mil e trezentos e sessenta e um reais e setenta e seis centavos)."

Data da Assinatura: 27/04/2021

PARTES: **ASTEC ENGENHARIA LTDA CNPJ: 65.708.604/0001-32 e a SECRETARIA DE ESTADO DE INFRAESTRUTURA E LOGÍSTICA - SINFRA CNPJ: 03.507.415/0022-79.**

Republica-se por ter saído incorreta às fls. 15, no DOE do dia 15.*Extrato do Sexto Termo Aditivo: 018/2017/01/06-SINFRA****Processo nº 478962/2020**

Objeto do Termo: O presente Termo Aditivo tem como objeto prorrogar o prazo de Vigência por mais 12 (doze) meses, totalizando 60 (sessenta) meses, com o término previsto em 03/05/2022.

Data da Assinatura: 03/05/2021

PARTES: **CONSTRUTORA CAMPESATTO LTDA CNPJ: 03.722.632/0001-57 e a SECRETARIA DE ESTADO DE INFRAESTRUTURA E LOGÍSTICA - SINFRA CNPJ: 03.507.415/0022-79.**

PORTARIA Nº 016/2021/SACID/SINFRA

A Secretaria de Estado de Infraestrutura e Logística, no uso de suas atribuições e prerrogativas legais, considerando as disposições da Lei Federal nº. 8666, de 21 de junho de 1993, Seção IV, Art. 67, por meio da **Secretária Adjunta de Cidades Rafaela Damiani**, respaldada pela portaria nº 016/2019/GS/SINFRA, de 21 de fevereiro de 2019, RESOLVE:

Art. 1º Nomear servidores como representantes da Secretaria de Estado de Infraestrutura e Logística para a fiscalização do **Termo de Convênio nº 0309/2018**, celebrado com a Prefeitura Municipal de **Barão de Melgaço**, cujo objeto é **Execução da Reforma Geral da Estação de Tratamento de Água.**

Art. 2º Designar como **Fiscal do Convênio** o servidor **Arq. Marcelo Rodrigo Trindade Gutierrez** com a missão de acompanhar, fiscalizar a aplicação dos recursos, efetuar liberações de parcelas, analisar prestação de contas da execução física e recebimento da obra, nos moldes do Inciso XVII do art. 2º da Instrução Normativa 001/2015 de 23 de fevereiro de 2015.

Art. 3º Designar como **Fiscal Substituto** o servidor **Engº Alex de Lima Nunes**, com a missão de exercer a função de Fiscal de Obra nas ausências e/ou impedimentos legais do titular, competindo-lhe todas as prerrogativas estabelecidas no Artigo 2º desta portaria.

Art. 4º Esta portaria entra em vigor na data de sua publicação, substituindo a **Portaria Nº 008/2021/SACID/SINFRA** e revoga disposições em contrário. Registrada, Publicada, Cumpra-se.

Cuiabá, 03 de maio de 2021.

Rafaela Damiani
Secretária Adjunta de Cidades

PORTARIA Nº 017/2021/SACID/SINFRA

A Secretaria de Estado de Infraestrutura e Logística, no uso de suas atribuições e prerrogativas legais, considerando as disposições da Lei Federal nº. 8666, de 21 de junho de 1993, Seção IV, Art. 67, por meio da **Secretária Adjunta de Cidades Rafaela Damiani**, respaldada pela portaria nº 016/2019/GS/SINFRA, de 21 de fevereiro de 2019, RESOLVE:

Art. 1º Nomear servidores como representantes da Secretaria de Estado de Infraestrutura e Logística para a fiscalização do **Termo de Convênio nº 1890/2017**, celebrado com a Prefeitura Municipal de **Vila Bela da Santíssima Trindade/MT**, cujo objeto é **Perfuração de Poço Artesiano no Distrito de Santa Clara do Monte Cristo.**

Art. 2º Designar como **Fiscal do Convênio** o servidor **Engº Alex de Lima Nunes** com a missão de acompanhar, fiscalizar a aplicação dos recursos, efetuar liberações de parcelas, analisar prestação de contas da execução física e recebimento da obra, nos moldes do Inciso XVII do art. 2º da Instrução Normativa 001/2015 de 23 de fevereiro de 2015.

Art. 3º Designar como **Fiscal Substituto** o servidor **Arq. Marcelo Rodrigo Trindade Gutierrez**, com a missão de exercer a função de Fiscal de Obra nas ausências e/ou impedimentos legais do titular, competindo-lhe todas as prerrogativas estabelecidas no Artigo 2º desta portaria.

Art. 4º Esta portaria entra em vigor na data de sua publicação, substituindo a **Portaria Nº 009/2021/SACID/SINFRA** e revoga disposições em contrário. Registrada, Publicada, Cumpra-se.

Cuiabá, 03 de maio de 2021.

Rafaela Damiani
Secretária Adjunta de Cidades

PORTARIA Nº 018/2021/SACID/SINFRA

A Secretaria de Estado de Infraestrutura e Logística, no uso de suas atribuições e prerrogativas legais, considerando as disposições da Lei Federal nº. 8666, de 21 de junho de 1993, Seção IV, Art. 67, por meio da **Secretária Adjunta de Cidades Rafaela Damiani**, respaldada pela portaria nº 016/2019/GS/SINFRA, de 21 de fevereiro de 2019, RESOLVE:

Art. 1º Nomear servidores como representantes da Secretaria de Estado de Infraestrutura e Logística para a fiscalização do instrumento contratual nº **009/2017/00/00-SECID**, firmado com a empresa **Empresa Geopoços Hidroconstruções e Comércio LTDA-EPP**, cujo objeto é a Perfuração e Implantação de Poços Tubulares Profundos para Captação de Água Subterrânea-Lote 2: a) COMODORO/MT 1. GLEBA XII DE OUTUBRO; 2. COLÔNIA DOS MINEIROS - ESCOLA RURAL; 3. COMUNIDADE ÁGUAS CLARAS-ESCOLA RURAL; 4. DISTRITO DE NOVA ALVORADA (ESCOLA) b) NOVA LACERDA/MT 1. GLEBA SARARÉ II (TRAVESSÃO UNIÃO); 2. GLEBA SANTA ELINA; 3. GLEBA PALOMA (POÇO I); 4. GLEBA PALOMA (POÇO II); c) CONQUISTA D'OESTE/MT 1. COMUNIDADE SARARÉ (POÇO I); 2. COMUNIDADE SARARÉ (POÇO II); 3. COMUNIDADE SARARÉ (POÇO III).

Art. 2º Designar como **Fiscal de Obra** o servidor **ENG.º FÁBIO CRISTIANO BUZZI** com a missão de acompanhamento, fiscalização da obra, cumprimento e observância das cláusulas contratuais, legislação vigente e normas correlatas, efetuando medições, reajustes, aditivos de prazos, valores e demais atos atinentes a execução do objeto contratado, e ao final, elaborar o Termo de Recebimento Provisório, conforme prevê a alínea "a", do artigo 73, da Lei nº 8.666/93.

Art. 3º Designar como **Fiscal Substituto** o servidor **ENG.º ALEX DE LIMA NUNES** com a missão de exercer a função de Fiscal de Obra nas ausências e/ou impedimentos legais do titular, competindo-lhe todas as prerrogativas estabelecidas no Artigo 2º desta portaria.

Art. 4º Designar como **Gestora do Contrato** a servidora **VANIA TARCILA BORGES** para exercer a gestão do contrato, com a missão de acompanhamento gerencial, competindo-lhe a instrução dos processos de medições, reajustes, aditivos de prazos, valores, procedimentos de penalização, indicação de dotação orçamentária, empenho e demais atos inerentes à gestão deste contrato, de forma a zelar pelo fiel cumprimento de suas cláusulas e prazos.

Art. 5º. Esta portaria entra em vigor na data de sua publicação, substituindo a **Portaria nº 010/2021/SACID/SINFRA** e revoga disposições em contrário. Registrada, Publicada, Cumpra-se.

Cuiabá - MT, 03 de maio de 2021.

Rafaela Damiani
Secretária Adjunta de Cidades

PORTARIA Nº 019/2021/SACID/SINFRA

A Secretaria de Estado de Infraestrutura e Logística, no uso de suas atribuições e prerrogativas legais, considerando as disposições da Lei Federal nº. 8666, de 21 de junho de 1993, Seção IV, Art. 67, por meio da **Secretária Adjunta de Cidades Rafaela Damiani**, respaldada pela portaria nº 016/2019/GS/SINFRA, de 21 de fevereiro de 2019, RESOLVE:

Art. 1º Nomear servidores como representantes da Secretaria de Estado de Infraestrutura e Logística para a fiscalização do instrumento contratual nº **008/2017/00/00-SECID**, firmado com a empresa **Empresa Geopoços Hidroconstruções e Comércio LTDA-EPP**, cujo objeto é a Perfuração e Implantação de Poços Tubulares Profundos para Captação de Água Subterrânea - Lote 1: a) RIO BRANCO/MT 1. COMUNIDADE PA PINGO DE OURO; 2. COMUNIDADE RONCADOR; 3. COMUNIDADE VILA PRATINHA; b) CURVELÂNDIA/MT 1. CAVERNA DO JABUTI; c) CÁCERES/MT 1. COMUNIDADE PIRAPUTANGA; 2. BAIRRO NOVA ERA; 3. BAIRRO GARCEZ.

Art. 2º Designar como **Fiscal de Obra** o servidor **ENG.º ALEX DE LIMA NUNES** com a missão de acompanhamento, fiscalização da obra, cumprimento e observância das cláusulas contratuais, legislação vigente e normas correlatas, efetuando medições, reajustes, aditivos de prazos, valores e demais atos atinentes a execução do objeto contratado, e ao final, elaborar o Termo de Recebimento Provisório, conforme prevê a alínea "a", do artigo 73, da Lei nº 8.666/93.

Art. 3º Designar como **Fiscal Substituto** o servidor **ENG.º MARCELO RODRIGO TRINDADE GUTIERREZ** com a missão de exercer a função de Fiscal de Obra nas ausências e/ou impedimentos legais do titular, competindo-lhe todas as prerrogativas estabelecidas no Artigo 2º desta portaria.

Art. 4º Designar como **Gestora do Contrato** a servidora **VANIA TARCILA BORGES** para exercer a gestão do contrato, com a missão de acompanhamento gerencial, competindo-lhe a instrução dos processos de medições, reajustes, aditivos de prazos, valores, procedimentos de penalização, indicação de dotação orçamentária, empenho e demais atos inerentes à gestão deste contrato, de forma a zelar pelo fiel cumprimento de suas cláusulas e prazos.

Art. 5º. Esta portaria entra em vigor na data de sua publicação, substituindo a **Portaria nº 011/2021/SACID/SINFRA** e revoga disposições em contrário. Registrada, Publicada, Cumpra-se.

Cuiabá - MT, 03 de maio de 2021.

Rafaela Damiani
Secretária Adjunta de Cidades

PORTARIA Nº 020/2021/SACID/SINFRA

A Secretaria de Estado de Infraestrutura e Logística, no uso de suas atribuições e prerrogativas legais, considerando as disposições da Lei Federal nº. 8666, de 21 de junho de 1993, Seção IV, Art. 67, por meio da **Secretária Adjunta de Cidades Rafaela Damiani**, respaldada pela portaria nº 016/2019/GS/SINFRA, de 21 de fevereiro de 2019, RESOLVE:

Art. 1º Nomear servidores como representantes da Secretaria de Estado de Infraestrutura e Logística para a fiscalização do instrumento contratual nº **011/2017/00/00-SECID**, firmado com a empresa **Empresa Geopoços Hidroconstruções e Comércio LTDA-EPP**, cujo objeto é a Perfuração e Implantação de Poços Tubulares Profundos para Captação de Água Subterrânea - Lote 4: a) PONTES E LACERDA/MT 1. ASSENTAMENTO BARRA DO MARCO I; 2. ASSENTAMENTO BARRA DO MARCO II; 3. COMUNIDADE SÃO JOÃO BATISTA (CÓRREGO DA ONÇA); 4. ASSENTAMENTO TRIUNFO; 5. ASSENTAMENTO PEUÁRIA I (ESCOLA CIRILA FRANCISCA DA SILVA); 6. COMUNIDADE SERRO AZUL. B) VILA BELA DA SANTÍSSIMA TRINDADE/MT 1. PONTA DO ATERRO; 2. FORTUNA; 3. PALMARITO.

Art. 2º Designar como **Fiscal de Obra** o servidor **ENG.º ALEX DE LIMA NUNES** com a missão de acompanhamento, fiscalização da obra, cumprimento e observância das cláusulas contratuais, legislação vigente e normas correlatas, efetuando medições, reajustes, aditivos de prazos, valores e demais atos atinentes a execução do objeto contratado, e ao final, elaborar o Termo de Recebimento Provisório, conforme prevê a alínea "a", do artigo 73, da Lei nº 8.666/93.

Art. 3º Designar como **Fiscal Substituto** o servidor **ENG.º MARCELO RODRIGO TRINDADE GUTIERREZ** com a missão de exercer a função de Fiscal de Obra nas ausências e/ou impedimentos legais do titular, competindo-lhe todas as prerrogativas estabelecidas no Artigo 2º desta portaria.

Art. 4º Designar como **Gestora do Contrato** a servidora **VANIA TARCILA BORGES** para exercer a gestão do contrato, com a missão de acompanhamento gerencial, competindo-lhe a instrução dos processos de medições, reajustes, aditivos de prazos, valores, procedimentos de penalização, indicação de dotação orçamentária, empenho e demais atos inerentes à gestão deste contrato, de forma a zelar pelo fiel cumprimento de suas cláusulas e prazos.

Art. 5º. Esta portaria entra em vigor na data de sua publicação, substituindo a **Portaria nº 012/2021/SACID/SINFRA** e revoga disposições em contrário. Registrada, Publicada, Cumpra-se.

Cuiabá - MT, 03 de maio de 2021.

Rafaela Damiani
Secretária Adjunta de Cidades

PORTARIA Nº 021/2021/SACID/SINFRA

A Secretaria de Estado de Infraestrutura e Logística, no uso de suas atribuições e prerrogativas legais, considerando as disposições da Lei Federal nº. 8666, de 21 de junho de 1993, Seção IV, Art. 67, por meio da **Secretária Adjunta de Cidades Rafaela Damiani**, respaldada pela portaria nº 016/2019/GS/SINFRA, de 21 de fevereiro de 2019, RESOLVE:

Art. 1º Nomear servidores como representantes da Secretaria de Estado de Infraestrutura e Logística para a fiscalização do Termo de Cooperação entre a SEAF e SINFRA, na execução do Convênio Federal nº. 842208/2016 - CV nº. 515/2016, da COOPERANTE com a Fundação Nacional de Saúde - FUNASA. O referido convênio tem por objeto a **"Implantação de poços tubulares em áreas rurais no Estado de Mato Grosso."**

Art. 2º Designar como **Fiscal do Convênio** o servidor **Engª Rosylene Aparecida de Moraes Pinto** com a missão de acompanhar, fiscalizar, efetuar liberações de parcelas, analisar prestação de contas da execução física e recebimento da obra, nos moldes do Inciso XVII do art. 2º da Instrução Normativa 001/2015 de 23 de fevereiro de 2015.

Art. 3º Designar como **Fiscal Substituto** o servidor **Engº Alex de Lima Nunes**, com a missão de exercer a função de Fiscal de Obra nas ausências e/ou impedimentos legais do titular, competindo-lhe todas as prerrogativas estabelecidas no Artigo 2º desta portaria.

Art. 4º Esta portaria entra em vigor na data de sua publicação, substituindo a **Portaria N.º 013/2021/SACID/SINFRA** e revoga disposições em contrário. Registrada, Publicada, Cumpra-se. Cuiabá, 03 de maio de 2021.

Rafaela Damiani
Secretária Adjunta de Cidades

PORTARIA Nº 022/2021/SACID/SINFRA

A Secretaria de Estado de Infraestrutura e Logística, no uso de suas atribuições e prerrogativas legais, considerando as disposições da Lei Federal nº. 8666, de 21 de junho de 1993, Seção IV, Art. 67, por meio da **Secretária Adjunta de Cidades Rafaela Damiani**, respaldada pela portaria nº 016/2019/GS/SINFRA, de 21 de fevereiro de 2019, RESOLVE:

Art. 1º Nomear servidores como representantes da Secretaria de Estado de Infraestrutura e Logística para a fiscalização do **Termo de Convênio nº 0531/2019**, celebrado com a Prefeitura Municipal de **Torixoróu/MT**, cujo objeto é o **Serviços de Ampliação e Readequação do Sistema de Abastecimento de Água**.

Art. 2º Designar como **Fiscal do Convênio** o servidor **Engº Fábio Cristiano Buzzi** com a missão de acompanhar, fiscalizar a aplicação dos recursos, efetuar liberações de parcelas, analisar prestação de contas da execução física e recebimento da obra, nos moldes do Inciso XVII do art. 2º da Instrução Normativa 001/2015 de 23 de fevereiro de 2015.

Art. 3º Designar como **Fiscal Substituto** o servidor **Engº Alex de Lima Nunes**, com a missão de exercer a função de Fiscal de Obra nas ausências e/ou impedimentos legais do titular, competindo-lhe todas as prerrogativas estabelecidas no Artigo 2º desta portaria.

Art. 4º Esta portaria entra em vigor na data de sua publicação, substituindo a **Portaria N.º 014/2020/SACID/SINFRA** e revoga disposições em contrário. Registrada, Publicada, Cumpra-se.

Cuiabá, 03 de maio de 2021.

Rafaela Damiani
Secretária Adjunta de Cidades

PORTARIA Nº 023/2021/SACID/SINFRA

A Secretaria de Estado de Infraestrutura e Logística, no uso de suas atribuições e prerrogativas legais, considerando as disposições da Lei Federal nº. 8666, de 21 de junho de 1993, Seção IV, Art. 67, por meio da **Secretária Adjunta de Cidades Rafaela Damiani**, respaldada pela portaria nº 016/2019/GS/SINFRA, de 21 de fevereiro de 2019, RESOLVE:

Art. 1º Nomear servidores como representantes da Secretaria de Estado de Infraestrutura e Logística para a fiscalização do instrumento contratual nº **324/2006/00/00-SECID/SINFRA**, firmado com a empresa **CONCREMAX Concreto, Engenharia e Saneamento Ltda**, cujo objeto é Execução da Obra de Infraestrutura Urbana - Sistema de Esgotamento Sanitário - Coletor Tronco - Baía de Malheiros - Cáceres/MT.

Art. 2º Designar como **Fiscal de Obra** o servidor **ENG.º CRISTIANO HENRIQUE DIAS** com a missão de acompanhamento, fiscalização da obra, cumprimento e observância das cláusulas contratuais, legislação vigente e normas correlatas, efetuando medições, reajustes, aditivos de prazos, valores e demais atos atinentes a execução do objeto contratado, e ao final, elaborar o Termo de Recebimento Provisório, conforme prevê a alínea "a", do artigo 73, da Lei nº 8.666/93.

Art. 3º Designar como **Fiscais Substitutos** os servidores **ENG.º ALEX DE LIMA NUNES e a ENG.ª LENIR DA SILVA MORAIS** com a missão de exercer a função de Fiscal de Obra nas ausências e/ou impedimentos legais do titular, competindo-lhe todas as prerrogativas estabelecidas no Artigo 2º desta portaria.

Art. 4º Designar como **Gestora do Contrato** a servidora **VANIA TARCILA BORGES** para exercer a gestão do contrato, com a missão de acompanhamento gerencial, competindo-lhe a instrução dos processos de medições, reajustes, aditivos de prazos, valores, procedimentos de penalização, indicação de dotação orçamentária, empenho e demais atos inerentes à gestão deste contrato, de forma a zelar pelo fiel cumprimento de suas cláusulas e prazos.

Art. 4º Esta portaria entra em vigor na data de sua publicação, substituindo a **Portaria N.º 015/2021/SACID/SINFRA** e revoga disposições em contrário. Registrada, Publicada, Cumpra-se.

Cuiabá - MT, 03 de maio de 2021.

Rafaela Damiani
Secretária Adjunta de Cidades

PORTARIA Nº 024/2021/SACID/SINFRA

A Secretaria de Estado de Infraestrutura e Logística, no uso de suas atribuições e prerrogativas legais, considerando as disposições da Lei Federal nº. 8666, de 21 de junho de 1993, Seção IV, Art. 67, por meio da **Secretária Adjunta de Cidades Rafaela Damiani**, respaldada pela portaria nº 016/2019/GS/SINFRA, de 21 de fevereiro de 2019, RESOLVE:

Art. 1º Nomear servidores como representantes da Secretaria de Estado de Infraestrutura e Logística para a fiscalização do instrumento contratual nº **010/2017/00/00-SECID**, firmado com a empresa **Empresa Geopocos Hidroconstruções e Comércio LTDA-EPP**, cujo objeto é a Perfuração e Implantação de Poços Tubulares Profundos para Captação de Água Subterrânea - Lote 1: a) MIRASSOL D'OESTE/MT 1. ASSENTAMENTO MARGARIDA ALVES; 2. ASSENTAMENTO ROSELI NUNES 1; 3. ASSENTAMENTO ROSELI NUNES II; 4. COMUNIDADE SANTA MARIA; 5. COMUNIDADE JABUTI II; b) GLÓRIA D'OESTE/MT 1. COMUNIDADE MONTE CASTELO D'OESTE; 2. COMUNIDADE FURNA TREVÓ; c) PORTO ESPERIDIÃO/MT 1. COMUNIDADE SÃO PEDRO; 2. COMUNIDADE ALEGRETE; 3. COMUNIDADE RECANTO ALEGRE, 4. COMUNIDADE POSTINHO.

Art. 2º Designar como **Fiscal de Obra** o servidor **ENG.º FREDERICO PEDRO DA SILVA** com a missão de acompanhamento, fiscalização da obra, cumprimento e observância das cláusulas contratuais, legislação vigente e normas correlatas, efetuando medições, reajustes, aditivos de prazos, valores e demais atos atinentes a execução do objeto contratado, e ao final, elaborar o Termo de Recebimento Provisório, conforme prevê a alínea "a", do artigo 73, da Lei nº 8.666/93.

Art. 3º Designar como **Fiscal Substituto** o servidor **ENG.º ALEX DE LIMA NUNES** com a missão de exercer a função de Fiscal de Obra nas ausências e/ou impedimentos legais do titular, competindo-lhe todas as prerrogativas estabelecidas no Artigo 2º desta portaria.

Art. 4º Designar como **Gestora do Contrato** a servidora **VANIA TARCILA BORGES** para exercer a gestão do contrato, com a missão de acompanhamento gerencial, competindo-lhe a instrução dos processos de medições, reajustes, aditivos de prazos, valores, procedimentos de penalização, indicação de dotação orçamentária, empenho e demais atos inerentes à gestão deste contrato, de forma a zelar pelo fiel cumprimento de suas cláusulas e prazos.

Art. 5º Esta portaria entra em vigor na data de sua publicação, substituindo a **Portaria nº 099/2017/SECID** e revoga disposições em contrário.

Registrada, Publicada, Cumpra-se.

Cuiabá - MT, 03 de maio de 2021.

Rafaela Damiani
Secretária Adjunta de Cidades

TERMO DE APROVAÇÃO DE PROJETO Nº012/2020/SUOB

A SECRETARIA DE ESTADO DE INFRAESTRUTURA E LOGÍSTICA DE MATO GROSSO, NO USO DE SUAS ATRIBUIÇÕES LEGAIS, RESOLVE: APROVAR o projeto de Construção do cercamento com alambrado da área do terminal da Estação do VLT Av. Rubens de Mendonça no município de Cuiabá/MT, sendo a obra orçada no valor de R\$ 456.244,27 (quatrocentos e cinquenta e seis mil, duzentos e quarenta e quatro reais e vinte e sete centavos), o Projeto foi elaborado por esta Superintendencia de Obras-SUOB. O referido projeto tem como responsável técnico pela elaboração pelo Engº. Civil Cristiano Henrique Dias, e Planilha Orçamentária Engº. Civil Danilo Necésio Miranda Machado, a quem cabe total responsabilidade pelo mesmos.

Cuiabá - MT, 04 de dezembro de 2020.

Antonio Carlos de Rey de Figueiredo
Superintendente de Obras
SUOB/SACID/SINFRA

Rafaela Damiani
Secretária Adjunta de Cidades- SINFRA-MT
*Original assinado

PORTARIA Nº 032/2021/SINFRA

O SECRETÁRIO DE ESTADO DE INFRAESTRUTURA E LOGÍSTICA, no uso de suas atribuições legais, e considerando o disposto na Lei nº. 7.554 de 10 de dezembro de 2001, alterada pela Lei nº. 9.214 de 23 de setembro de 2009, alterada pela Lei nº. 9.666 de 13 de dezembro de 2011, alterada pela Lei nº. 10.050 de 07 de janeiro de 2014, Lei alterada pela Lei nº 10.177, de 05 de novembro de 2014; considerando também a LEI Nº 10.052, DE 15 DE JANEIRO DE 2014.

RESOLVE:

Art. 1º Homologar a Avaliação Anual de Desempenho dos servidores abaixo, nos termos do Art. 9º do Decreto nº. 3.006 de 05 de maio de 2004:

ANALISTA DE DESENVOLVIMENTO ECONÔMICO E SOCIAL			
MATRÍCULA	NOME	PERÍODO	NOTA
215118	CESAR AUGUSTO BIANCHI BARRETO	2020/2021	7,46
250404	LAILA LANNY PEREIRA CORREA	2019/2020	9,94
247063	LICIO PEDRO VANNI RANGEL	2020/2021	8,85
225804	KATIA FERRER KALIX DE OLIVEIRA	2019/2020	9,46
206630	FABIO CRISTIANO BUZZI	2020/2021	9,42

TÉCNICO DE DESENVOLVIMENTO ECONÔMICO E SOCIAL			
MATRÍCULA	NOME	PERÍODO	NOTA
265173	AGUEDA BALENA DE BRITO CARMELLO	2020/2021	9,65
228025	PRISCILA MESQUITA MACHADO	2020/2021	9,83

TÉCNICO ADMINISTRATIVO			
MATRÍCULA	NOME	PERÍODO	NOTA
239435	LEIA AUGUSTA DE CASTRO	2020/2021	9,33

ART.2º Este ato entra em vigor na data de sua publicação.

Marcelo de Oliveira e Silva

Secretário de Estado de Infraestrutura e Logística

***Original Assinado**

SESP

SECRETARIA DE ESTADO DE SEGURANÇA PÚBLICA

Republica-se por ter saído incorreto:
RERRATIFICAÇÃO DO EXTRATO DE PUBLICAÇÃO DO CONTRATO Nº
033/2021/SESP

* Rerratifica-se a publicação do Extrato do Contrato nº 033/2021/SESP, no DOE da data de 03 de abril de 2021, página 13.

Onde se lê:

DA MODALIDADE: Dispensa de Licitação nº 007/2021/SESP (processo nº. 109176/2021) [...]

DA VIGÊNCIA: vigência do contrato será de 180 (cento e oitenta) dias a partir de 24/04/2021; desta forma compreendendo o período de 24/04/2021 A 21/10/2022.

Leia-se:

DA MODALIDADE: Dispensa de Licitação nº **009/2021/SESP** (processo nº. 109176/2021) [...]

DA VIGÊNCIA: A vigência do contrato será de 180 (cento e oitenta) dias a partir de 24/04/2021; desta forma compreendendo o período de **24/04/2021 A 21/10/2021**.

EXTRATO DO 5º TERMO ADITIVO AO CONVÊNIO 1907/2017/SEJUDH/
FUNAC/UNISELVA/UFMT

DA ESPÉCIE: Quinto Termo Aditivo ao Convênio nº 1907/2017 que celebram o Estado de Mato Grosso representado pela Secretaria de Estado de Segurança Pública por intermédio da Fundação Nova Chance e de outro lado a Fundação Uniselva com interveniência da Fundação Universidade Federal de Mato Grosso para os fins que especificam.

DO OBJETO: Pelo presente Termo Aditivo fica acrescido ao valor inicial pactuado a quantia de R\$ 10.000,0 (dez mil reais), em aditamento à CLÁUSULA TERCEIRA - DOS RECURSOS FINANCEIROS do Convênio, que tem por objeto a parceria no desenvolvimento de atividades para a consecução do Projeto de ensino sob o título, Liberdade de Direito e de Fato - Projeto Piloto - Oferta do curso de Administração Pública, bacharelado a distância, na Penitenciária Central do Estado de Mato Grosso.

DATA DA ASSINATURA: 04/05/2021 PROCESSO: 241685/2020

ASSINAM: Emanuel Alves das Flores (Presidente da Fundação Nova Chance); Carlos George de Carvalho Davim (Secretário Adjunto de Segurança Pública), Jean Carlos Gonçalves (Secretário Adjunto de Administração Penitenciária); Cristiano Maciel (Diretor Geral da Fundação Uniselva); Evandro Aparecido Soares da Silva (Reitor da Universidade Federal de Mato Grosso);

PORTARIA N.º 128/2021/GAB-SESP-MT

Nomeia os servidores abaixo relacionados para exercer função de Fiscal do Contrato (Fiscal Titular e/ou Substituto).

O Secretário Adjunto de Segurança Pública, no uso das atribuições legais, que lhe confere o inciso II, do artigo 71, da Constituição do Estado de Mato Grosso e, considerando o disposto no artigo 67, da Lei nº 8.666/93; no § 3º, do artigo 99, do Decreto Estadual nº 840, de 10/02/2017 e na Instrução Normativa nº 001/2021/GAB/SESP/MT, de 04/01/2021, que dispõe sobre a fiscalização da execução dos contratos celebrados pela Secretaria de Estado de Segurança Pública.

RESOLVE:

Art. 1º - Designar os servidores abaixo elencados, para responder pelo acompanhamento, fiscalização e avaliação da execução em relação aos serviços prestados a esta Secretaria de Estado de Segurança Pública e Unidades Desconcentradas, de acordo com as informações abaixo:

Nº Contrato	Fornecedor	Unidade	Fiscal Titular	Fiscal Substituto	Efeito
OF004/2021/SESP (proc.111722/2021)	FALCON CERTIFICADOS DIGITAIS LTDA	SESP	WALMIR AKIHIRO ORIBE (103477)	DANIEL RIOS LIMA AMARAL (121625)	12/04/2021
		Objeto: Aquisição de Softwares de Certificado Digital para Servidor Web do tipo Wildcard Multidomínio, conforme condições, quantidades e exigências estabelecidas neste instrumento. DISPENSA DE LICITAÇÃO (COMPRA DIRETA). Valor: R\$ 3.199,50			
028/2021/SESP (proc.84078/2021)	HELICÓPTEROS DO BRASIL S. A - HELIBRAS	CIOPAER	FELIPE KARIN DA SILVA SHIRO (232606)	JOSÉ RICARDO DIAS (259797)	19/04/2021
		Objeto: Aquisição de AERONAVE de asas rotativas, tipo helicóptero, monomotor, equipada com instrumentos e acessórios para voo visual (VFR), estando enquadrada nas exigências da Agência Nacional de Aviação Civil - ANAC. Inexigibilidade de Licitação nº 003/2021/SESP. Valor: R\$ 21.412.950,00			
022/2021/SESP (proc. 606492/2018)	LEVE ENGENHARIA LTDA.	Socioeducativo	ARNALDO BUZZUTTI DE SIQUEIRA (128859)	EDVALDO DE S. RODRIGUES (252650)	12/04/2021
		Objeto: Contratação de empresa especializada para estudos de SONDAGEM para subsidiar os projetos executivos do Centro de Atendimento Socioeducativo de Barra do Garças/MT. DISPENSA DE LICITAÇÃO - COMPRA DIRETA. Valor: R\$ 8.745,00			
026/2021/SESP (proc.37255/2021)	SEAL TELECOM COMÉRCIO E SERVIÇOS DE TELECOMUNICAÇÕES LTDA.	CIOSP	JORGE DOS SANTOS MARINHO (98620)	CLAUDIO R. MORAES (893860)	20/04/2021
		Objeto: fornecimento de solução, prestação de serviços, configuração de sistemas de áudio, vídeo, automação, interatividade e sistema de alimentação ininterrupta do auditório e foyer e demais ambientes tais como; sala de treinamento Multiuso, salas de reuniões com sistema de webconferência, estúdio de áudio visando atender as demandas do CIOSP/CICC/MT. Adesão à Ata de Registro de Preços nº 117/2020, oriunda do Pregão Eletrônico nº 64/2020/Superior Tribunal Militar. Valor: R\$ 1.046.200,00			
011/2021/SESP (proc.33551/2021)	CERTISIGN CERTIFICADORA DIGITAL S.A.	POLITEC	JAIME TREVIZAN TEIXEIRA (229908)	JULIO ANTONIO RAZENTE (134885)	23/04/2021
		PM	JOYCE AP. CARNEIRO GERALDES (985070030)	RICARDO ADAMI DA COSTA (230357)	23/04/2021
		Objeto: prestação de serviço de Emissão de Certificados Digitais (e-CPF, e-CNPJ e SSL - Site Seguro), no padrão ICP-Brasil, bem como o fornecimento de dispositivos criptográficos (token via USB e Cartão inteligente), Leitoras e Visita Técnica para Validação e Emissão de Certificados Digitais para atender a demanda da POLITEC e PMMT. Adesão à Ata de Registro de Preço nº 019/2020/SEPLAG, oriunda do Pregão Eletrônico nº 017/2020/SEPLAG. Valor: R\$ 15.065,00			
OF003/2021/SESP (proc. 73918/2021)	FRIOLAR COMERCIO E SERVIÇOS DE ELETRÔNICOS LTDA	Central de Monitoramento	CARLA PATRÍCIA DE OLIVEIRA (70797)	JOSÉ EDUARDO FERREIRA GOMES (143485)	27/04/2021
		Objeto: Aquisição das 70 (setenta) caixas de Papel A4 visa o atendimento anual da Central de Monitoramento Eletrônico/SISPEN/SESP, em todas as bases, visto que esta unidade não está incluída no contrato de outsourcing - Contrato 019/2020/SESP (impressão, cópia e digitalização) e gerenciamento de impressão com fornecimento de equipamentos e insumos. Adesão ARP Nº 001/2021/SEPLAG, PREGÃO ELETRÔNICO Nº 020/2020/SEPLAG. Valor: R\$ 10.465,00			
029/2021/SESP (proc.411978/2020)	DISBRANCO COMÉRCIO E DISTRIBUIÇÃO DE ALIMENTOS LTDA	SISPEN	CARLA PATRÍCIA DE OLIVEIRA (70797)	PEDRO MARQUES DE ALMEIDA JUNIOR (114783)	27/04/2021
		Objeto: Aquisição de bens de consumo - gêneros alimentícios (diversos - estocáveis e perecíveis) para atender as necessidades da Colônia Penal Agrícola de Palmeiras. PREGÃO ELETRÔNICO nº 009/2021/SESP. Valor: R\$ 250.071,08			
019/2021/SESP (proc.49309/2021)	IAS INDUSTRIA AERONAUTICA SCHIFFER EIRELLI.	CIOPAER	DOGLAS MICHEL LUNKES (259114)	KLAUEFSK OUTO MATOS (406710023)	22/04/2021
		Objeto: Aquisição de fontes externas para as aeronaves do CIOPAER-MT. PREGÃO ELETRÔNICO nº 011/2021/SESP. Valor: R\$ 40.957,00			
030/2021/SESP (proc.127168/2021)	EVENTUAL LIVE MARKETING DIRETO EIRELI.	CIOPAER	VICENTE BRAZ ARAUJO (232729)	WEBER DIONÍSIO BATISTA JUNIOR (128669)	22/04/2021
		Objeto: Prestação de serviço de Catering Aéreo para fornecimento de alimentos para as operações de Asa Fixa do CIOPaer, conforme condições, quantidades e exigências estabelecidas neste Contrato. DISPENSA DE LICITAÇÃO - Compra Direta. Valor: R\$ 14.448,00			

033/2021/SESP (proc.109176/2021)	TRIUNFO REFEIÇÕES COLETIVAS LTDA	Penitenciária de Rondonópolis	AILTON FERREIRA (239208)	GRACYKELLYS OLIVEIRA (115875)	24/04/2021
		Cadeia Pública Feminina	GRAZIELE LARA DE OLIVEIRA (91848)	SILVANA DOS SANTOS LEITE (85376)	24/04/2021
		Unidade Socioeducativa	CRISTIAN MIERCALM 226007	CAROLINE BENEDITA BULHÕES DA CONCEIÇÃO (257574)	24/04/2021
Objeto: Contratação emergencial de pessoa jurídica especializada na prestação de serviços de preparo, fornecimento, transporte e distribuição de alimentação pronta para atender os reeducandos, adolescentes internos e servidores plantonistas de unidades prisionais e socioeducativas na cidade de Rondonópolis-MT, constando de café da manhã, almoço, lanche, jantar e ceia, todos os dias da semana, inclusive aos sábados, domingos e feriados. Dispensa de Licitação nº 009/2021/SESP. Valor: R\$ 6.856.760,00					
037/2021/SESP (proc.287723/2020)	DI BENTO COMERCIO E SERVIÇOS LTDA	POLITEC	SÉRGIO GIRALDELLI DE FREITAS (94634)	MAX MARTINS DE FREITAS (247064)	29/04/2021
		Objeto: Aquisição de notebook para atender as necessidades da POLITEC. Pregão Eletrônico nº 004/2021/SESP. Valor: R\$ 27.361,90			

Art. 2º - Publica-se. Registra-se. Cumpra-se.

Cuiabá, 04 de maio de 2021.

CARLOS GEORGE DE CARVALHO DAVIM
Secretário Adjunto de Segurança Pública
(Original assinado)

PJC

POLÍCIA JUDICIÁRIA CIVIL

PORTARIA N.º 059/2021/DGPJC/EXT

O Delegado Geral da Polícia Judiciária Civil de Mato Grosso, no uso das atribuições legais que lhe confere o art. 12 da Lei Complementar nº 407/2010, publicada no D.O.E. de 30 junho de 2010.

CONSIDERANDO as manifestações técnicas e as decisões das Secretarias de Estado de Planejamento e Gestão (SEPLAG) e Secretaria de Estado de Segurança Pública (SESP), proferidas nos autos do Processo nº 162095/2018 e Processo nº 178577/2020;

CONSIDERANDO o disposto no artigo 5º, § 3º, do Decreto Estadual nº 550, de 06 de julho de 2020 (DOE MT nº 27.786);

CONSIDERANDO o princípio da continuidade do serviço público que deve ser observado pela Administração Direta e as peculiaridades das atividades desenvolvidas no âmbito da Polícia Judiciária Civil do Estado do Mato Grosso;

RESOLVE:

Art. 1º Instituir Grupo de Trabalho para elaborar estudo relativo ao registro de frequência pelo Sistema *Webponto*, face às peculiaridades das atividades desenvolvidas pela Instituição Polícia Judiciária Civil - MT.

Art. 2º Integram o Grupo de Trabalho:

I - Presidente:

Arnon Osny Mendes Lucas - Presidente - Delegado de Polícia

II - Membros:

Eduardo Rizzotto de Carvalho - Delegado de Polícia

Antônia Jannykelly Silva - Investigadora de Polícia

Uádila Silveira Lopes Delmonico - Escrivã de Polícia

Victor André Silva e Taques - Investigador de Polícia

Davelini Pereira Leite Alencar - Escrivã de Polícia

Neucidele Natalia Barros - Investigadora de Polícia

Fábio Arruda Goes Ferreira - Investigadora de Polícia

Art. 3º - O Grupo de Trabalho, sob a coordenação do presidente, terá prazo de 90 (noventa) dias para a conclusão dos trabalhos e elaboração de relatório conclusivo.

Art. 4º Esta Portaria entra em vigor na data de sua publicação, podendo ser prorrogada por igual período.

REGISTRE-SE, PUBLIQUE-SE, CUMPRE-SE.

Diretoria Geral da Polícia Judiciária Civil, em Cuiabá/MT, 04 de maio de 2021.

MÁRIO DERMEVAL ARAVÉCHIA DE RESENDE
Delegado Geral da PJC/MT

CBM

CORPO DE BOMBEIROS MILITAR

PORTARIA Nº 200/BM-1/2021

O COMANDANTE GERAL DO CORPO DE BOMBEIROS MILITAR DO ESTADO DE MATO GROSSO, no uso de suas atribuições que lhe confere o Art. 8º, inciso IX e XII, da Lei Complementar nº 404 de 30 de junho de 2010, combinado com o Art. 171, § 1º, inciso I, c/c Art. 29, Inciso VII, da Lei Complementar nº 555 de 29 de dezembro de 2014,

RESOLVE:

Art. 1º Agregar na Secretaria de Estado de Segurança Pública do Estado de Mato Grosso, para fins de exercer atividade de natureza militar o **TC BM ROGÉRIO QUINTEIRO BARCELLOS**, RG nº 000.903 CBMMT, Matrícula nº 113129, a contar de 28 de abril de 2021.

Art. 2º Esta Portaria entra em vigor na data de sua publicação.

Publique-se, registre-se, cumpra-se.

Quartel em Cuiabá, 28 de Abril de 2021.

CEL. BM ALESSANDRO BORGES FERREIRA
Comandante-Geral do Corpo de Bombeiros Militar

PORTARIA Nº 201/BM-1/2021

O COMANDANTE GERAL DO CORPO DE BOMBEIROS MILITAR DO ESTADO DE MATO GROSSO, no uso de suas atribuições que lhe confere o Art. 8º, inciso IX e XII, da Lei Complementar nº 404 de 30 de junho de 2010, combinado com o Art. 171, § 1º, inciso I, c/c Art. 29, Inciso VII, da Lei Complementar nº 555 de 29 de dezembro de 2014,

RESOLVE:

Art. 1º Agregar na Secretaria Adjunta de Proteção e Defesa Civil do Estado de Mato Grosso, para fins de exercer atividade de natureza militar o **CAP BM LUCAS SOUZA CHERMONT**, RG nº 001.236 CBMMT, Matrícula nº 211313, a contar de 28 de abril de 2021.

Art. 2º Esta Portaria entra em vigor na data de sua publicação.

Publique-se, registre-se, cumpra-se.

Quartel em Cuiabá, 28 de Abril de 2021.

CEL. BM ALESSANDRO BORGES FERREIRA
Comandante-Geral do Corpo de Bombeiros Militar

POLITEC**PERÍCIA OFICIAL E IDENTIFICAÇÃO TÉCNICA****PORTARIA Nº. 01/2021/PAD 300710-2020/POLITEC**

O PRESIDENTE DA COMISSÃO PROCESSANTE DO PROCESSO ADMINISTRATIVO DISCIPLINAR 311432/2020, no uso de suas atribuições que lhe são conferidas pelo artigo 82, § 2º da Lei Complementar nº 207, de 29/12/2004.

Considerando a expressa solicitação do servidor processado requerendo o acompanhamento por um defensor dativo;

Considerando a importância de haver uma defesa técnica por advogado no processo administrativo disciplinar em prol do servidor processado;

Considerando a indicação de um servidor para atuar na função de defensor dativo pela Controladoria Geral do Estado, em razão do processo seletivo nº 001/2020/CGE-MT;

Considerando o Princípio do Contraditório e da Ampla Defesa, com fulcro no art. 5º, inciso LV da Constituição Federal;

RESOLVE:

Art. 1º NOMEAR a servidora Marli de Moura Kapteinat para a função de defensor dativo nos autos do Processo Administrativo Disciplinar 300710/2020.

Art. 2º. Esta Portaria entra em vigor na data de sua publicação.

Registre-se. Publique-se. CUMPRA-SE.

Cuiabá/MT, 04 de maio de 2021.

George Nunes Lopes Cançado

Presidente do PAD 300710/2020.

(Original assinada)

SEDUC**SECRETARIA DE ESTADO DE EDUCAÇÃO**

**AVISO DE LICITAÇÃO
TOMADA DE PREÇOS N.º 006/2021/SEDUC
PROCESSO ADMINISTRATIVO 4184/2021**

A SECRETARIA DE ESTADO DE EDUCAÇÃO DE MATO GROSSO, torna público para conhecimento dos interessados a realização da TOMADA DE PREÇOS N.º 006/2021/SEDUC, sendo:

OBJETO: CONSTRUÇÃO DE QUADRA POLIESPORTIVA COBERTA A SER IMPLANTADA NA ESCOLA ESTADUAL ANTÔNIO GUIMARÃES BALBINO, LOCALIZADA NO MUNICÍPIO DE RONDONÓPOLIS - MT.

DATA/HORÁRIO DE RECEBIMENTO DOS ENVELOPES: 24/05/2021 - 09h00min à 09h30min. (HORÁRIO LOCAL).

LOCAL DA SESSÃO PÚBLICA: Sala de licitação da Secretaria de Estado de Educação de Mato Grosso, situada na Rua Engenheiro Edgar Prado Arze, Quadra 01, Lote 05, Setor A, Centro Político Administrativo, CEP 78.049-906, Cuiabá-MT.

EDITAL E ANEXOS: estarão à disposição gratuitamente, nos portais: www.seduc.mt.gov.br e www.aquisicoes.gestao.mt.gov.br.

INFORMAÇÕES: fone: (65) 3613-6365, e-mail: licitacao@seduc.mt.gov.br. A sessão pública poderá ser acompanhada em tempo real através da transmissão no link: https://www.youtube.com/channel/UCQOdC2-QE-J0hSsGDe_xlnpw/featured.

Cuiabá/MT, 04 de maio de 2021.

ALAN RESENDE PORTO
SECRETÁRIO DE ESTADO DE EDUCAÇÃO
(Original assinado)

Extrato de Homologação Chamada Pública A Secretaria de Estado de Educação de Mato Grosso, Torna Pública a Homologação da **Chamada Pública 02/2020** Realizado Pela Câmara de Negócios da Alimentação Escolar do **Município de Planalto da Serra/MT**, em estrita conformidade estrita ao Edital e seus anexos. Nos termos da Resolução 26/2013/FNDE, Leis 10.520/2002, 8.666/1993 e Decreto 7.217/2006, e IN nº 005/2019, para os registros de preços de gêneros alimentícios, para o seguinte vencedor onde sagrou DESERTA, **Ordenador de Despesa**, Fernando Alves, Planalto da Serra/MT/201.

CANCELAR - RETIFICAÇÃO retifica-se, em parte, o Extrato de homologação do Chamada nº002/2021 do Município Planalto da Serra /MT, publicado no dia 03/05/2021, Diário Oficial nº 27.989, Página nº 35. **ONDE SE chamada publica 001/2021, Ordenador de Despesa**, Fernando Alves, município Planalto da Serra/MT/16/01/2021. **LEIA-SE:** Chamada Publica 002-21 **Ordenador de Despesa**, Fernando Alves, Planalto da Serra/MT/2021

Extrato de Homologação Chamada Pública São Félix Do Araguaia A Secretaria de Estado de Educação de Mato Grosso, torna público aos interessados, que os Processos realizados via **Chamada Pública n.º 003/2021**, para atendimento aos alunos no exercício 2021, realizado pela Câmara de Negócios do **Município de São Félix do Araguaia /MT**, em estrita conformidade ao Edital e seus anexos, nos termos da Resolução 06/2020/FNDE, Lei n.º 11.947/2009, Lei 8.666/93 e IN n.º 16/2017, para aquisição de gêneros alimentícios oriundos da Agricultura Familiar, que **sagrou DESERTAS, Ordenador de Despesa**, Safira Milhomem Silva Costa, São Felix do Araguaia/MT/2021.

Extrato E Homologação Chamada Pública A Secretaria de Estado de Educação, de Mato Grosso, torna pública a homologação da **Chamada Pública 01/2020**, realizada pela Câmara de Negócios da Alimentação Escolar do **Município de Tangará da Serra/MT**, em estrita conformidade ao Edital e seus anexos. Nos termos da Resolução 26/2013/FNDE, Lei 11.947/2009, Lei 8.666/93, e IN nº 005/2019, para aquisição de gêneros alimentícios, oriundos da Agricultura Familiar, para os seguintes fornecedores: **a)** Cooperativa Dos Produtores Da Agricultura Familiar De Tangará Da Serra E Região - COOPERVIDA, CNPJ nº 12.556.384/0001-02, R\$ 492.682,49, **b)** Julieta Cardoso Domingues, CPF: 395.509.581-91, RG: 3249559-5 SSP/MT, R\$ 19.546,02, **Ordenador de Despesa**, Agna Correa B. Baldissarelli

Extrato de Homologação Pregão Presencial A Secretaria de Estado de Educação de Mato Grosso, Torna Pública A Homologação do **Pregão Presencial 002/2021** Realizado Pela Câmara de Negócios da Alimentação Escolar do **Município de Alta Floresta/MT**, em estrita conformidade estrita ao Edital e seus anexos. Nos termos da Resolução 06/2020/FNDE, Leis 10.520/2002, 8.666/1993 e Decreto 7.217/2006, e IN nº 005/2019, para os registros de preços de gêneros alimentícios, para os seguintes vencedores: **a)** Rampazio e Rampazio LTDA - ME (MERCADO TRADIÇÃO) - CNPJ nº 06.993.678/0001-07, R\$ 63.980,00, **b)** Mercado Araguaia - LTDA - ME (MERCADO ARAGUAIA) - CNPJ nº 09.398.232/0001-14, R\$ 452.130,00, **c)** Francimar Lima de Souza - EPP (MERCADO MOREIRA) - CNPJ nº 70.434.915/0001-90, R\$ 173.900,00, **Ordenador de Despesa**, Joeli Dupim Carvalho Rodrigues, Alta Floresta/MT/2021.

Extrato de homologação pregão presencial secretaria de estado de educação, esporte e lazer de mato grosso, torna pública a homologação do **pregão presencial 001/2021** Realizado Pela Câmara de Negócios da Alimentação Escolar do **Município de Sapezal/MT**, em estrita conformidade estrita ao Edital e seus anexos. Nos termos da Resolução 26/2013/FNDE, Leis 10.520/2002, 8.666/1993 e Decreto 7.217/2006, e IN n.º 05/2019, para os registros de preços de gêneros alimentícios, para os seguintes vencedores: **a)** LM Custodio Comercio de Alimentos - ME CNPJ n.º 16.679.206/0001-20, R\$ 462.157,90, **b)** M7 Comercio de Alimentos _ Eirelli. CNPJ nº 13.553.837/000100, R\$ 575.619,72, **c)** Panificadora Doce Pão Ltda. _ ME. CNPJ nº 00.115.339/0001-33, R\$ 160.995,30, **Ordenador de Despesa**, Elisangela Aparecida Lisboa de Sá, Sapezal/MT/2021.

Extrato de Contrato Chamada Publica A Secretária de Estado de Educação, Esporte e Lazer do Estado de Mato Grosso, no uso de suas atribuições, por intermédio da Câmara de Negócios da Alimentação Escolar do **Município de Tangará da Serra/MT**, torna público o presente contrato, oriundo da Chamada Pública nº 01/2021, em conformidade com a Resolução 26/2013/FNDE/PNAE, e legislação vigente, para aquisição de gêneros alimentícios, oriundos da agricultura familiar, para compor a alimentação escolar do município de TANGARÁ DA SERRA/MT, **Contratante:** Escola Estadual 29 de Novembro **Contratada:** **a)** Cooperativa dos Produtores da Agricultura Familiar de Tangará da Serra e Região CNPJ nº 12.556.384/0001-02, R\$ 29.696,26 **b)** Julieta Cardoso Domingues CPF: 395.509.581-91, R\$ 2.325,60 **Contratante:** Escola Estadual Vereador Bento Muniz **Contratada:** **a)** Cooperativa dos Produtores da Agricultura Familiar de Tangará da Serra e Região CNPJ nº 12.556.384/0001-02, R\$ 50.755,56, **b)** Julieta Cardoso Domingues CPF: 395.509.581-91 R\$ 1.997,64, **Contratante:** Escola Estadual Ministro Petrônio Portella **Contratada:**

a) Cooperativa dos Produtores da Agricultura Familiar de Tangará da Serra e Região CNPJ nº 12.556.384/0001-02, R\$ 11.752,61 **b)** Julieta Cardoso Domingues CPF: 395.509.581-91 R\$ 1.234,73 **Contratante:** Escola Estadual Professor João Batista **Contratada:** Cooperativa dos Produtores da Agricultura Familiar de Tangará da Serra e Região CNPJ n.º 12.556.384/0001-02, R\$ 28.780,78 **b)** Julieta Cardoso Domingues CPF: 395.509.581-91 R\$ 1.995,53 **Contratante:** Escola Estadual Pedro Alberto Tayano **Contratada:** Cooperativa dos Produtores da Agricultura Familiar de Tangará da Serra e Região CNPJ n.º 12.556.384/0001-02 R\$ 22.615,60, **b)** Julieta Cardoso Domingues CPF: 395.509.581-91 R\$ 1.995,27, **Contratante:** Escola Estadual 13 de Maio **Contratada:** Cooperativa dos Produtores da Agricultura Familiar de Tangará da Serra e Região CNPJ n.º 12.556.384/0001-02 R\$ 34.105,86 **b)** Julieta Cardoso Domingues CPF: 395.509.581-91 R\$ 1.989,45 **Contratante:** Escola Estadual Jonas Lopes da Silva **Contratada:** Cooperativa dos Produtores da Agricultura Familiar de Tangará da Serra e Região CNPJ n.º 12.556.384/0001-02 R\$ 6.498,26 **b)** Julieta Cardoso Domingues CPF: 395.509.581-91 R\$ 775,20, **Contratante:** Escola Estadual Ramon Sanches Marques **Contratada:** Cooperativa dos Produtores da Agricultura Familiar de Tangará da Serra e Região CNPJ n.º 12.556.384/0001-02 R\$ 96.389,00 **b)** Julieta Cardoso Domingues CPF: 395.509.581-91 R\$ 2.898,00, **Contratante:** Escola Estadual Vereador Manoel Marinheiro **Contratada:** Cooperativa dos Produtores da Agricultura Familiar de Tangará da Serra e Região CNPJ n.º 12.556.384/0001-02 R\$ 9.573,00 **b)** Julieta Cardoso Domingues CPF: 395.509.581-91 R\$ 999,34 **Contratante:** Escola Estadual Patriarca da Independência **Contratada:** Cooperativa dos Produtores da Agricultura Familiar de Tangará da Serra e Região CNPJ n.º 12.556.384/0001-02 R\$ 12.673,43 **b)** Julieta Cardoso Domingues CPF: 395.509.581-91 R\$ 990,22 **Contratante:** Escola Estadual Antônio Hortollani **Contratada:** Cooperativa dos Produtores da Agricultura Familiar de Tangará da Serra e Região CNPJ n.º 12.556.384/0001-02 R\$ 2.474,99 **b)** Julieta Cardoso Domingues CPF: 395.509.581-91 R\$ 530,05 **Contratante:** Escola Estadual Dr. Hécio de Souza **Contratada:** Cooperativa dos Produtores da Agricultura Familiar de Tangará da Serra e Região CNPJ n.º 12.556.384/0001-02 R\$ 9.838,94 **b)** Julieta Cardoso Domingues CPF: 395.509.581-91 R\$ 499,20, **Contratante:** Escola Estadual Indígena Malamalali **Contratada:** Cooperativa dos Produtores da Agricultura Familiar de Tangará da Serra e Região CNPJ nº 12.556.384/0001-02 R\$ 3.328,06 **b)** Julieta Cardoso Domingues CPF: 395.509.581-91 R\$ 484,50, **Contratante:** Escola Estadual Professora Jada Torres **Contratada:** Cooperativa dos Produtores da Agricultura Familiar de Tangará da Serra e Região CNPJ n.º 12.556.384/0001-02 R\$ 12.657,40 **b)** Julieta Cardoso Domingues CPF: 395.509.581-91 R\$ 694,05 Tangará da Serra /MT/2021.

Retifica-se, Extrato de Contrato Pregão nº 001/2021 Município de Sinop, realizado entre as Contratantes: Escolas Estaduais do Município de Sinop/MT **Contratada:** Comercial Arena Sutil Eireli, CNPJ 21.207.506/0001-46, oriundo do Pregão Presencial nº 001/2021 realizado pelo Município de Sinop/MT, publicado no Diário Oficial pelo Extrato de Contrato no dia 03/03/2021, no Diário Oficial nº 27.949, páginas 17/18, **onde se lê:** **Contratante:** Escola Estadual Cleufa Hubner. **Contratada:** Comercial Arena Sutil Eireli, CNPJ 21.207.506/0001-46, R\$ 13.783,89, **leia-se: Contratante:** Escola Estadual Cleufa Hubner. **Contratada:** Comercial Arena Sutil Eireli, CNPJ 21.207.506/0001-46R\$ 11.211,66, **onde se lê:** Contratante: Escola Estadual Professora Edeli Mantovani. **Contratada:** Comercial Arena Sutil Eireli, CNPJ 21.207.506/0001-46. R\$ 32.851,97, **leia-se: contratante:** Escola Estadual Professora Edeli Mantovani. **Contratada:** Comercial Arena Sutil Eireli, CNPJ 21.207.506/0001-46R\$ 24.852,67, **onde se lê:** Contratante: Escola Estadual Edina Dalabetta. **Contratada:** Comercial Arena Sutil Eireli, CNPJ 21.207.506/0001-46 R\$ 7.219,25, **leia-se: Contratante:** Escola Estadual Edina Dalabetta. **Contratada a)** Comercial Arena Sutil Eireli, CNPJ 21.207.506/0001-46. R\$ 5.873,26, **onde se lê:** Contratante: Escola Estadual Enio Pipino. **Contratada:** Comercial Arena Sutil Eireli, CNPJ 21.207.506/0001-46. R\$ 25.072,39, **leia-se Contratante:** Escola Estadual Enio Pipino. **Contratada:** Comercial Arena Sutil Eireli, CNPJ 21.207.506/0001-46. R\$ 23.155,80, **onde se lê:** Contratante: Escola Estadual Maria de Fátima Gimenez Lopes **Contratada:** Comercial Arena Sutil Eireli, CNPJ 21.207.506/0001-46. R\$ 13.680,29, **leia-se Contratante:** Escola Estadual Maria de Fátima Gimenez Lopes **Contratada:** Comercial Arena Sutil Eireli, CNPJ 21.207.506/0001-46 R\$ 11.127,22, **onde se lê: Contratante:** Escola Estadual Nossa Senhora da Glória. **Contratada:** Comercial Arena Sutil Eireli, CNPJ 21.207.506/0001-46. R\$ 16.027,40, **leia-se: Contratante:** Escola Estadual Nossa Senhora da Glória. **Contratada:** Comercial Arena Sutil Eireli, CNPJ 21.207.506/0001-46 R\$ 13.024,05, **onde se lê: Contratante:** Escola Estadual Paulo Freire, **Contratada:** Comercial Arena Sutil Eireli, CNPJ 21.207.506/0001-46. R\$ 17.451,29 **leia-se: Contratante:** Escola Estadual Paulo Freire, **Contratada:** Comercial Arena Sutil Eireli, CNPJ 21.207.506/0001-46 13.446,85, **onde se lê: Contratante:** Escola Estadual Olímpio João Pissinati Guerra. **Contratada:** Comercial Arena Sutil Eireli, CNPJ 21.207.506/0001-46.

R\$ 16.767,73, **leia-se: Contratante:** Escola Estadual Olímpio João Pissinati Guerra. **Contratada:** Comercial Arena Sutil Eireli, CNPJ 21.207.506/0001-46 R\$ 13.639,86, **onde se lê: Contratante:** Escola Estadual Renee Menezes. **Contratada:** Comercial Arena Sutil Eireli, CNPJ 21.207.506/0001-46. R\$ 15.120,62, **leia-se: Contratante:** Escola Estadual Olímpio João Pissinati Guerra. **Contratada:** Comercial Arena Sutil Eireli, CNPJ 21.207.506/0001-46R\$ 13.123,19, **onde se lê: Contratante:** Escola Estadual Rosa Dos Ventos. **Contratada:** Comercial Arena Sutil Eireli, CNPJ 21.207.506/0001-46. R\$ 13.635,75, **leia-se: Contratante:** Escola Estadual Rosa Dos Ventos. **Contratada:** Comercial Arena Sutil Eireli, CNPJ 21.207.506/0001-46 R\$ 11.092,26, **onde se lê: Contratante:** Escola Estadual Professora Zeni Vieira. **Contratada:** Comercial Arena Sutil Eireli, CNPJ 21.207.506/0001-46. R\$ 21.725,20, **leia-se: Contratante:** Escola Estadual Professora Zeni Vieira. **Contratada:** Comercial Arena Sutil Eireli, CNPJ 21.207.506/0001-46 R\$ 17.672,86, **onde se lê: Contratante:** Escola Estadual Professor Djalma Guilherme Da Silva. **Contratada:** Comercial Arena Sutil Eireli, CNPJ 21.207.506/0001-46. R\$ 8.989,41, **leia-se: Contratante:** Escola Estadual Professor Djalma Guilherme Da Silva. **Contratada:** Comercial Arena Sutil Eireli, CNPJ 21.207.506/0001-46 R\$: 9.934,37, **onde se lê: Contratante:** Escola Estadual Jorge Amado. **Contratada:** Comercial Arena Sutil Eireli, CNPJ 21.207.506/0001-46. R\$ 10.228,98, **leia-se: Contratante:** Escola Estadual Jorge Amado. **Contratada:** Comercial Arena Sutil Eireli, CNPJ 21.207.506/0001-46 8.322,56, **onde se lê: Contratante:** Escola Estadual Nilza De Oliveira Pipino. **Contratada:** Comercial Arena Sutil Eireli, CNPJ 21.207.506/0001-46. R\$ 36.009,86, **leia-se: Contratante:** Escola Estadual Nilza De Oliveira Pipino. **Contratada:** Comercial Arena Sutil Eireli, CNPJ 21.207.506/0001-46 R\$ 29.286,49.

AVISO DE EDITAL DO PREGÃO PRESENCIAL Nº 002/2021. A SECRETARIA DE ESTADO DE EDUCAÇÃO - SEDUC/MT, por intermédio da Câmara de Negócios de Alimentação Escolar do Município de Aripuanã/MT, via PREGOEIRO OFICIAL designado e Conselho Deliberativo da Comunidade Escolar-CDCE, tornam público, para conhecimento de todos os interessados, que se acha aberto a Licitação na modalidade PREGÃO PRESENCIAL COM REGISTRO DE PREÇOS DE Nº 002/2021, do tipo MENOR PREÇO POR ITEM, objetivando o Registro de preços de gêneros alimentícios destinados à alimentação de alunos efetivamente matriculados nas 05 Escolas Estaduais localizadas no Município de Aripuanã/MT, em observância ao Programa de Alimentação Escolar - PNAE/FNDE, conforme descrito neste Edital e seus anexos, em conformidade com a Lei 10.520/2002; a Lei nº 8.666/93; Resolução nº 06 de 08 de maio de 2020 e a Instrução Normativa nº. 005/2019/GS/SEDUC/MT.CREDENCIAMENTO, RECEBIMENTO DAS PROPOSTAS DE PREÇO E DOCUMENTOS DE HABILITAÇÃO: Dia 28 de maio de 2021 às 13:00 h. INÍCIO DA SESSÃO, ABERTURA, CADASTRAMENTO DAS PROPOSTAS, DISPUTA DE PREÇOS E ANÁLISE DA DOCUMENTAÇÃO DE HABILITAÇÃO: Dia 28 de maio de 2021 às 13:30 h. APRESENTAÇÃO DAS AMOSTRAS: 28/05/2021, 13:30h. LOCAL DA AUDIÊNCIA PÚBLICA: Assessoria Pedagógica do Município de Aripuanã/MT. Telefone: (66) 3565-1482. AQUISIÇÃO DO EDITAL: Assessoria Pedagógica de Aripuanã/MT. E-mail: apn.ass.pedagogica@educacao.mt.gov.br. PREGOEIRO OFICIAL: Caique Alves Rocha Dutra.

AVISO DE CHAMADA PÚBLICA N.º 002/2021. CÂMARA DE NEGÓCIOS DA ALIMENTAÇÃO ESCOLAR DO MUNICÍPIO DE TESOURO/MT. OBJETO: Aquisição de gêneros alimentícios da agricultura familiar e do empreendedor familiar rural, e de suas organizações, para atendimento dos alunos matriculados na Escola Estadual Dr. Arnaldo Estevão de Figueiredo e Escola Estadual XV de Outubro, do Município de Tesouro/MT, nos termos do Programa Nacional de Alimentação Escolar/PNAE, nos termos do Art. 14 da lei nº. 11.947 de 16/07/2009, Resolução nº 06 de 08/05/2020, IN 005/2019/GS/SEDUC/MT, conforme descrições e especificações apresentadas. Da publicação do Edital ao recebimento do (s) PROJETO (s) DE VENDA (s), será pelo prazo de 20 dias corridos. Classificação e Julgamento: dia 25 de Maio de 2021, às 08 h e 30 min. Apresentação das Amostras: dia 26 de Maio de 2021, às 10 h e 00 min. Local da Sessão da Chamada Pública: Assessoria Pedagógica de Tesouro-MT. Aquisição do Edital: Assessoria Pedagógica do Município de Tesouro - MT. Telefone (s): (66) 3435 1236 Email: tso.ass.pedagogica#educacao.mt.gov.br. Presidente da Comissão da Chamada Pública: Divinaldo Santana dos Santos.

AVISO DE EDITAL DO PREGÃO PRESENCIAL Nº 002/2021. A SECRETARIA DE ESTADO DE EDUCAÇÃO - SEDUC/MT, por intermédio da Câmara de Negócios de Alimentação Escolar do Município de Tesouro/MT, via PREGOEIRO OFICIAL designado e Conselho Deliberativo da Comunidade Escolar-CDCE, tornam público, para conhecimento de todos os interessados, que se acha aberto a Licitação na modalidade PREGÃO PRESENCIAL COM REGISTRO DE PREÇOS DE Nº 002/2021, do tipo MENOR PREÇO POR ITEM, objetivando o Registro de preços de gêneros

alimentícios destinados à alimentação de alunos efetivamente matriculados nas 02 Escolas Estaduais localizadas no Município de Tesouro/MT, em observância ao Programa de Alimentação Escolar - PNAE/FNDE, conforme descrito neste Edital e seus anexos, em conformidade com a Lei 10.520/2002; a Lei nº 8.666/93; Resolução nº 06 de 08 de maio de 2020 e a Instrução Normativa nº. 005/2019/GS/SEDUC/MT. CREDENCIAMENTO, RECEBIMENTO DAS PROPOSTAS DE PREÇO E DOCUMENTOS DE HABILITAÇÃO: Dia 17 de Maio de 2021 às 14:00 h. INÍCIO DA SESSÃO, ABERTURA, CADASTRAMENTO DAS PROPOSTAS, DISPUTA DE PREÇOS E ANÁLISE DA DOCUMENTAÇÃO DE HABILITAÇÃO: Dia 17 de Maio de 2021 às 14:30 hs. APRESENTAÇÃO DAS AMOSTRAS: 18/05/2021, às: 15:00hs. LOCAL DA AUDIÊNCIA PÚBLICA: Assessoria Pedagógica do Município de Assessoria Pedagógica de Tesouro-MT. Telefone: (66) 3435 1236. AQUISIÇÃO DO EDITAL: Assessoria Pedagógica de Tesouro; Email: tso.ass.pedagogica@educacao.mt.gov.br. PREGOEIRO (A) OFICIAL: Divinaldo Santana dos Santos.

AVISO DE CHAMADA PÚBLICA N.º 002/2021. CÂMARA DE NEGÓCIOS DA ALIMENTAÇÃO ESCOLAR DO MUNICÍPIO DE RIO BRANCO/MT OBJETO: Aquisição de gêneros alimentícios da agricultura familiar e do empreendedor familiar rural, e de suas organizações, para atendimento dos alunos matriculados na Escola Estadual Dep. Francisco Eduardo Rangel Torres do Município de Rio Branco/MT, nos termos do Programa Nacional de Alimentação Escolar/PNAE, nos termos do Art. 14 da lei nº. 11.947 de 16/07/2009, Resolução nº 06 de 08/05/2020, IN 005/2019/GS/SEDUC/MT, conforme descrições e especificações apresentadas. Da publicação do Edital ao recebimento do (s) PROJETO (s) DE VENDA (s), será pelo prazo de 20 dias corridos. Classificação e Julgamento: dia 25 de maio de 2021, às 09:00 hs. Apresentação das Amostras: dia 26 de maio de 2021, às 10:00 hs. Local da Sessão da Chamada Pública: Assessoria Pedagógica de Rio Branco/MT. Aquisição do Edital: rbr.ass.pedagogica@educacao.mt.gov.br do Município de Rio Branco - MT. Telefone (s): (65) 3257-1388 Email: rbr.ass.pedagogica@educacao.mt.gov.br Presidente da Comissão da Chamada Pública: Mônica Valéria Ferrari Santos.

AVISO DE CHAMADA PÚBLICA N.º 02/2021. CÂMARA DE NEGÓCIOS DA ALIMENTAÇÃO ESCOLAR DO MUNICÍPIO DE PEDRA PRETA/MT OBJETO: Aquisição de gêneros alimentícios da agricultura familiar e do empreendedor familiar rural, e de suas organizações, para atendimento dos alunos matriculados nas: Escola Estadual São Pedro Apóstolo; Escola Estadual Dez de Dezembro, Escola Estadual Professora Ivonne Tramarim de Oliveira, Escola Estadual 13 de Maio e Salas Anexas nas localidades de São José do Planalto e Vila Garça Branca, localizadas no Município de Pedra Preta/MT, nos termos do Programa Nacional de Alimentação Escolar/PNAE, nos termos do Art. 14 da lei nº. 11.947 de 16/07/2009, Resolução nº 06 de 08/05/2020, IN 005/2019/GS/SEDUC/MT, conforme descrições e especificações apresentadas. Da publicação do Edital ao recebimento do (s) PROJETO (s) DE VENDA (s), será pelo prazo de 20 dias corridos. Classificação e Julgamento: dia 28 de Maio de 2021, às 08 h. Apresentação das Amostras: dia 31 de Maio de 2021, às 08 h. Local da Sessão da Chamada Pública: Pátio da Escola Estadual Dez de Dezembro em frente à Assessoria Pedagógica de Pedra Preta, situada à Avenida Frei Servácio, 580, Bairro Centro, Pedra Preta-MT. Aquisição do Edital: Assessoria Pedagógica do Município de Pedra Preta - MT. Telefone: (66) 3486-1813. Email: ppt.ass.pedagogica@educacao.mt.gov.br Presidente da Comissão da Chamada Pública: Edivaldo Soares Vieira de Atahide.

AVISO DE CHAMADA PÚBLICA N.º 002/2021. CÂMARA DE NEGÓCIOS DA ALIMENTAÇÃO ESCOLAR DO MUNICÍPIO DE GUIRATINGA/MT. OBJETO: Aquisição de gêneros alimentícios da agricultura familiar e do empreendedor familiar rural, e de suas organizações, para atendimento dos alunos matriculados nas Escolas Estaduais do Município de Guiratinga/MT, nos termos do Programa Nacional de Alimentação Escolar/PNAE, nos termos do Art. 14 da lei nº. 11.947 de 16/07/2009, Resolução nº 06 de 08/05/2020, IN 005/2019/GS/SEDUC/MT, conforme descrições e especificações apresentadas. Da publicação do Edital ao recebimento do (s) PROJETO (s) DE VENDA (s), será pelo prazo de 20 dias corridos. Classificação e Julgamento: dia 25 de maio de 2021, às 14h00min. Apresentação das Amostras: dia 26 de maio de 2021 às 14h30min. Local da Sessão da Chamada Pública: Assessoria Pedagógica de Guiratinga/MT. Aquisição do Edital: Assessoria Pedagógica do Município de Guiratinga - MT. Informações: Domilson de Oliveira Souza - telefone 66 3431-1326 Email: gtg.ass.pedagogica@educacao.mt.gov.br Presidente da Comissão da Chamada Pública: Carlos Renato Sentinello

AVISO DE EDITAL DO PREGÃO PRESENCIAL Nº 02/2021. A SECRETARIA DE ESTADO DE EDUCAÇÃO - SEDUC/MT, por intermédio da Câmara de Negócios de Alimentação Escolar do Município de Pedra Preta/MT, via PREGOEIRO OFICIAL designado e Conselho Deliberativo da Comunidade Escolar-CDCE, tornam público, para conhecimento de todos os interessados, que se acha aberto a Licitação na modalidade PREGÃO PRESENCIAL COM REGISTRO DE PREÇOS DE Nº 02/2021, do tipo MENOR PREÇO POR ITEM, objetivando o Registro de preços de gêneros alimentícios destinados à alimentação de alunos efetivamente matriculados na Escola Estadual São Pedro Apóstolo; Escola Estadual Dez de Dezembro, Escola Estadual Professora Ivonne Tramarim de Oliveira, Escola Estadual 13 de Maio e Salas Anexas nas localidades de São José do Planalto e Vila Garça Branca, localizadas no Município de Pedra Preta/MT, em observância ao Programa de Alimentação Escolar - PNAE/FNDE, conforme descrito neste Edital e seus anexos, em conformidade com a Lei 10.520/2002; a Lei nº 8.666/93; Resolução nº 06 de 08 de maio de 2020 e a Instrução Normativa nº. 005/2019/GS/SEDUC/MT. CREDENCIAMENTO, RECEBIMENTO DAS PROPOSTAS DE PREÇO E DOCUMENTOS DE HABILITAÇÃO: Dia 17 de maio de 2021 às 08:00 h. INÍCIO DA SESSÃO, ABERTURA, CADASTRAMENTO DAS PROPOSTAS, DISPUTA DE PREÇOS E ANÁLISE DA DOCUMENTAÇÃO DE HABILITAÇÃO: Dia 17 de maio de 2021 às 08:30 hs. APRESENTAÇÃO DAS AMOSTRAS: 18/05/2021, 08:00hs. LOCAL DA AUDIÊNCIA PÚBLICA: Pátio da Escola Estadual Dez de Dezembro em frente à Assessoria Pedagógica de Pedra Preta, situada à Avenida Frei Servácio, 580, Bairro Centro, Pedra Preta-MT Telefone: (66) 3486-1813 AQUISIÇÃO DO EDITAL: Assessoria Pedagógica de Pedra Preta Email: ppt.ass.pedagogica@educacao.mt.gov.br. PREGOEIRO (A) OFICIAL: Edivaldo Soares Vieira de Atahide.

PORTARIA Nº 249/2021/GS/SEDUC/MT.

Dispõe sobre a permanência da Comissão, prorroga o prazo para término da Sindicância Administrativa nº 73631/2021 e dá outras providências.

O SECRETÁRIO DE ESTADO DE EDUCAÇÃO, no uso das atribuições que lhe são conferidas pelo artigo 69 e § 1º do art. 75 da Lei Complementar nº 207, de 29/12/2004, alterada pela Lei Complementar nº 550, de 27/11/2014;

Considerando a solicitação de prorrogação do curso da instrução processual, formulada e fundamentada pela Comissão Sindicante, para o término dos trabalhos elucidativos da **Sindicância Administrativa nº 73631/2021**;

Considerando o Princípio do Contraditório e da Ampla Defesa, com fulcro no art. 5º, inciso LV da Constituição Federal;

RESOLVE:

Art. 1º Manter a Comissão Sindicante, instituída pela Portaria nº 079/2021/ GS/SEDUC/MT, publicada no Diário Oficial do Estado de Mato Grosso em 15/02/2021, p. 23, retificada no Diário Oficial do Estado de Mato Grosso em 18/03/2021, p. 18, para dar continuidade aos trabalhos instrutórios da Sindicância Administrativa supracitada.

Art. 2º Prorrogar o prazo da instrução processual em 30 (trinta) dias, a partir de **19/04/2021**, para a conclusão da epígrafa Sindicância, pelos motivos carreados nos autos.

Art. 3º Esta Portaria entra em vigor na data de sua publicação.

Registre-se. Publique-se. CUMPRA-SE.

Cuiabá-MT, 14 de abril de 2021.

ALAN RÉSENDE PORTO
Secretário de Estado de Educação

PORTARIA Nº 250/2021/GS/SEDUC/MT.

Dispõe sobre a permanência da Comissão, prorroga o prazo para término da Sindicância Administrativa nº 71956/2021 e dá outras providências.

O SECRETÁRIO DE ESTADO DE EDUCAÇÃO, no uso das atribuições que lhe são conferidas pelo artigo 69 e § 1º do art. 75 da Lei Complementar nº 207, de 29/12/2004, alterada pela Lei Complementar nº 550, de 27/11/2014;

Considerando a solicitação de prorrogação do curso da instrução processual, formulada e fundamentada pela Comissão Sindicante, para o término dos trabalhos elucidativos da **Sindicância Administrativa nº 71956/2021**;

Considerando o Princípio do Contraditório e da Ampla Defesa, com fulcro no art. 5º, inciso LV da Constituição Federal;

RESOLVE:

Art. 1º Manter a Comissão Sindicante, instituída pela Portaria nº 095/2021/ GS/SEDUC/MT, publicada no Diário Oficial do Estado de Mato Grosso em 15/02/2021, p. 23, para dar continuidade aos trabalhos instrutórios da Sindicância Administrativa supracitada.

Art. 2º Prorrogar o prazo da instrução processual em 30 (trinta) dias, a partir de **16/04/2021**, para a conclusão da epígrafa Sindicância, pelos motivos carreados nos autos.

Art. 3º Esta Portaria entra em vigor na data de sua publicação.

Registre-se. Publique-se. CUMPRA-SE.

Cuiabá-MT, 14 de abril de 2021.

ALAN RESENDE PORTO
Secretário de Estado de Educação

PORTARIA Nº 251/2021/GS/SEDUC/MT.

Dispõe sobre prorrogação de prazo do Processo Administrativo nº 416473/2017 e dá outras providências.

O SECRETÁRIO DE ESTADO DE EDUCAÇÃO, no uso de suas atribuições que lhe são conferidas pelo artigo 71, inciso II, da Constituição Estadual;

Considerando a justificativa do pedido de prorrogação da comissão do PA nº 416473/2017;

Considerando os princípios do Contraditório e da Ampla Defesa, com fulcro no art. 5º, inciso LV, da Constituição Federal;

RESOLVE:

Art. 1º Prorrogar por 60 (sessenta) dias o prazo para conclusão dos trabalhos, com efeitos a partir de 20.04.2021.

Art. 2º Convalidar os atos processuais realizados até a presente data.

Art. 3º Esta portaria entra em vigor na data de sua publicação.

Registre-se, Publique-se e Cumpra-se.

Cuiabá-MT, 14 de abril de 2021.

ALAN RESENDE PORTO
Secretário de Estado de Educação

PORTARIA Nº 252/2021/GS/SEDUC/MT.

Dispõe sobre prorrogação de prazo do Processo Administrativo nº 143171/2017 e dá outras providências.

O SECRETÁRIO DE ESTADO DE EDUCAÇÃO, no uso de suas atribuições que lhe são conferidas pelo artigo 71, inciso II, da Constituição Estadual;

Considerando a justificativa do pedido de prorrogação da comissão do PA nº 143171/2017;

Considerando os princípios do Contraditório e da Ampla Defesa, com fulcro no art. 5º, inciso LV, da Constituição Federal;

RESOLVE:

Art. 1º Prorrogar por 60 (sessenta) dias o prazo para conclusão dos trabalhos, com efeitos a partir de 06.04.2021.

Art. 2º Convalidar os atos processuais realizados até a presente data.

Art. 3º Esta portaria entra em vigor na data de sua publicação.

Registre-se, Publique-se e Cumpra-se.

Cuiabá-MT, 14 de abril de 2021.

ALAN RESENDE PORTO
Secretário de Estado de Educação

PORTARIA Nº 253/2021/GS/SEDUC/MT.

Dispõe sobre prorrogação de prazo para conclusão do P.A. nº 394253/2018 e dá outras providências.

O SECRETÁRIO DE ESTADO DE EDUCAÇÃO, no uso de suas atribuições que lhe são conferidas pelo artigo 71, inciso II, da Constituição Estadual;

Considerando a justificativa do pedido de prorrogação da comissão do PA nº 394253/2017;

Considerando os princípios do Contraditório e da Ampla Defesa, com fulcro no art. 5º, inciso LV, da Constituição Federal;

RESOLVE:

Art. 1º Prorrogar por 60 (sessenta) dias o prazo para conclusão dos trabalhos, com efeitos a partir de 06.04.2021.

Art. 2º Convalidar os atos processuais realizados até a presente data.

Art. 3º Esta portaria entra em vigor na data de sua publicação.

Registre-se, Publique-se e Cumpra-se.

Cuiabá-MT, 14 de abril de 2021.

ALAN RESENDE PORTO
Secretário de Estado de Educação

PORTARIA Nº 254/2021/GS/SEDUC/MT.

Dispõe sobre a permanência da Comissão para continuidade do Processo Administrativo Disciplinar nº 134563/2018 e dá outras providências.

O SECRETÁRIO DE ESTADO DE EDUCAÇÃO, no uso das atribuições que lhe são conferidas pelo artigo 69 e parágrafo 1º do art. 75 da Lei Complementar nº 207, de 29/12/2004, alterada pela Lei Complementar nº 550, de 27/11/2014;

Considerando a solicitação de prorrogação, formulada e fundamentada pela Comissão Processante, para continuidade dos trabalhos elucidativos do Processo Administrativo Disciplinar nº 134563/2018;

Considerando o Princípio do Contraditório e da Ampla Defesa, com fulcro no art. 5º, inciso LV da Constituição Federal;

RESOLVE:

Art. 1 MANTER os atuais membros da Comissão Processante, instituídos pela Portaria nº. 194/2018/GS/SEDUC/MT, publicada no Diário Oficial do Estado de Mato Grosso em 20/03/2018, página 35, para dar continuidade aos trabalhos instrutórios do Processo Administrativo.

Art. 2º PRORROGAR o prazo da instrução processual em **60 (sessenta) dias com efeitos a partir 06/04/2021** para continuidade aos trabalhos do Processo Administrativo Disciplinar nº 134563/2018, pelos motivos carreados nos autos.

Art. 3º Esta Portaria entra em vigor na data de sua publicação.

Registre-se. Publique-se. CUMPRA-SE.

Cuiabá-MT, 14 de abril de 2021.

ALAN RESENDE PORTO
Secretário de Estado de Educação

PORTARIA Nº 255/2021/GS/SEDUC/MT.

Dispõe sobre a permanência da Comissão para continuidade do Processo Administrativo Disciplinar nº 240120/2015 e dá outras providências.

O SECRETÁRIO DE ESTADO DE EDUCAÇÃO, no uso das atribuições que lhe são conferidas pelo artigo 69 e parágrafo 1º do art. 75 da Lei Complementar nº 207, de 29/12/2004, alterada pela Lei Complementar nº 550, de 27/11/2014;

Considerando a solicitação de prorrogação, formulada e fundamentada pela Comissão Processante, para continuidade dos trabalhos elucidativos do Processo Administrativo Disciplinar nº 240120/2015;

Considerando o Princípio do Contraditório e da Ampla Defesa, com fulcro no art. 5º, inciso LV da Constituição Federal;

RESOLVE:

Art. 1º Designar os atuais membros da Comissão Processante, instituídos pela Portaria nº 052/2021/GS/ SEDUC/MT pub. 01/02/2021 pág. 92, para dar continuidade aos trabalhos instrutórios do Processo Administrativo Disciplinar.

Art. 2º Prorrogar o prazo da instrução processual em 60(sessenta) dias, a partir de 02/04/2021 para dar continuidade aos trabalhos do Processo Administrativo Disciplinar nº. 240120/2015, pelos motivos carreados nos autos.

Art. 3º Esta Portaria entra em vigor na data de sua publicação.

Registre-se. Publique-se. CUMPRA-SE.

Cuiabá-MT, 14 de abril de 2021.

ALAN RESENDE PORTO
Secretário de Estado de Educação

PORTARIA Nº 256/2021/GS/SEDUC/MT.

Dispõe sobre a permanência da Comissão para continuidade do Processo Administrativo Disciplinar nº 106579/2020 e dá outras providências.

O SECRETÁRIO DE ESTADO DE EDUCAÇÃO, no uso das atribuições que lhe são conferidas pelo artigo 69 e parágrafo 1º do art. 75 da Lei Complementar nº 207, de 29/12/2004, alterada pela Lei Complementar nº 550, de 27/11/2014;

Considerando a solicitação de prorrogação, formulada e fundamentada pela Comissão Processante, para continuidade dos trabalhos elucidativos do Processo Administrativo Disciplinar nº 106579/2020;

Considerando o Princípio do Contraditório e da Ampla Defesa, com fulcro no art. 5º, inciso LV da Constituição Federal;

RESOLVE:

Art. 1º Designar e manter os atuais membros da Comissão Processante, instituídos pela **Portaria nº 458/2020/GS/SEDUC/MT, publicada em 21/09/2020 PAG.46**, para dar continuidade aos trabalhos instrutórios do Processo Administrativo Disciplinar.

Art. 2º Prorrogar o prazo da instrução processual em **60 (sessenta) dias**, com efeitos a partir de **09/04/2021** para dar continuidade aos trabalhos do Processo Administrativo Disciplinar nº 106579/2020, pelos motivos carreados nos autos.

Art. 3º Esta Portaria entra em vigor na data de sua publicação.

Registre-se. Publique-se. CUMPRA-SE.

Cuiabá-MT, 14 de abril de 2021.

ALAN RESENDE PORTO
Secretário de Estado de Educação

PORTARIA Nº 258/2021/GS/SEDUC/MT.

Dispõe sobre a permanência da Comissão Designada, prorroga o prazo da Sindicância nº 1267/2021 e dá outras providências.

O SECRETÁRIO DE ESTADO DE EDUCAÇÃO, no uso das atribuições que lhe são conferidas pelo artigo 69 e § 1º do art. 75 da Lei Complementar nº 207, de 29/12/2004, alterada pela Lei Complementar nº 550, de 27/11/2014;

Considerando a solicitação de prorrogação do curso da instrução processual, formulada e fundamentada pela Comissão Sindicante, para o término dos trabalhos elucidativos da Sindicância Administrativa nº 1267/2021;

Considerando o Princípio do Contraditório e da Ampla Defesa, com fulcro no art. 5º, inciso LV da Constituição Federal;

RESOLVE:

Art. 1º Manter a Comissão Sindicante, instituída pela Portaria nº 678/2020/GS/SEDUC/MT, publicada no Diário Oficial do Estado de Mato Grosso em 29/12/2020, p. 43, para dar continuidade aos trabalhos instrutórios da Sindicância Administrativa supracitada.

Art. 2º Prorrogar o prazo da instrução processual em 30 (trinta) dias, **a partir de 21/04/2021**, para a conclusão da epigrafada Sindicância, pelos motivos carreados nos autos.

Art. 3º Esta Portaria entra em vigor na data de sua publicação.

Registre-se. Publique-se. CUMPRA-SE.

Cuiabá-MT, 16 de abril de 2021.

ALAN RESENDE PORTO
Secretário de Estado de Educação

PORTARIA Nº 259/2021/GS/SEDUC/MT.

Dispõe sobre a permanência da Comissão para término da Sindicância Administrativa nº 315129/2020 e dá outras providências.

O SECRETÁRIO DE ESTADO DE EDUCAÇÃO, no uso das atribuições que lhe são conferidas pelo artigo 69 e § 1º do art. 75 da Lei Complementar nº 207, de 29/12/2004, alterada pela Lei Complementar nº 550, de 27/11/2014;

Considerando a solicitação de prorrogação do curso da instrução processual, formulada e fundamentada pela Comissão Sindicante, para o término dos trabalhos elucidativos da **Sindicância Administrativa nº 315129/2020**;

Considerando o Princípio do Contraditório e da Ampla Defesa, com fulcro no art. 5º, inciso LV da Constituição Federal;

RESOLVE:

Art. 1º Manter a Comissão Sindicante, instituída pela Portaria nº 433/2020/GS/SEDUC publicada no Diário Oficial do Estado de Mato Grosso em 28/08/2020, p. 27; para dar continuidade aos trabalhos instrutórios da Sindicância Administrativa supracitada.

Art. 2º Prorrogar o prazo da instrução processual em 30 (trinta) dias, **a partir de 09/04/2021**, para a conclusão da epígrafada Sindicância, pelos motivos carreados nos autos.

Art. 3º Esta Portaria entra em vigor na data de sua publicação.

Registre-se. Publique-se. CUMPRA-SE.

Cuiabá-MT, 16 de abril de 2021.

ALAN RESENDE PORTO
Secretário de Estado de Educação

PORTARIA Nº 261/2021/GS/SEDUC/MT.

Dispõe sobre a permanência da Comissão Designada, prorroga o prazo da Sindicância nº 71957/2021 e dá outras providências.

O SECRETÁRIO DE ESTADO DE EDUCAÇÃO, no uso das atribuições que lhe são conferidas pelo artigo 69 e § 1º do art. 75 da Lei Complementar nº 207, de 29/12/2004, alterada pela Lei Complementar nº 550, de 27/11/2014;

Considerando a solicitação de prorrogação do curso da instrução processual, formulada e fundamentada pela Comissão Sindicante, para o término dos trabalhos elucidativos da **Sindicância Administrativa nº 71957/2021**;

Considerando o Princípio do Contraditório e da Ampla Defesa, com fulcro no art. 5º, inciso LV da Constituição Federal;

RESOLVE:

Art. 1º Manter a Comissão Sindicante, instituída pela Portaria nº 091/2021/ GS/SEDUC/MT, publicada no Diário Oficial do Estado de Mato Grosso em 15/02/2021, p. 22, para dar continuidade aos trabalhos instrutórios da Sindicância Administrativa supracitada.

Art. 2º Prorrogar o prazo da instrução processual em 30 (trinta) dias, **a partir de 16/04/2021**, para a conclusão da epígrafada Sindicância, pelos motivos carreados nos autos.

Art. 3º Esta Portaria entra em vigor na data de sua publicação.

Registre-se. Publique-se. CUMPRA-SE.

Cuiabá-MT, 16 de abril de 2021.

ALAN RESENDE PORTO
Secretário de Estado de Educação

PORTARIA Nº 262/2021/GS/SEDUC/MT.

Dispõe sobre a permanência da Comissão Designada, prorroga o prazo da Sindicância nº 103774/2021 e dá outras providências.

O SECRETÁRIO DE ESTADO DE EDUCAÇÃO, no uso das atribuições que lhe são conferidas pelo artigo 69 e § 1º do art. 75 da Lei Complementar nº 207, de 29/12/2004, alterada pela Lei Complementar nº 550, de 27/11/2014;

Considerando a solicitação de prorrogação do curso da instrução processual, formulada e fundamentada pela Comissão Sindicante, para o término dos trabalhos elucidativos da **Sindicância Administrativa nº 103774/2021**;

Considerando o Princípio do Contraditório e da Ampla Defesa, com fulcro no art. 5º, inciso LV da Constituição Federal;

RESOLVE:

Art. 1º Manter a Comissão Sindicante, instituída pela Portaria nº 149/2021/GS/SEDUC/MT; publicada no DOE de 08/02/2021, p. 10 republicada no DOE de 18/03/2021, p. 18, para dar continuidade aos trabalhos instrutórios da Sindicância Administrativa supracitada.

Art. 2º Prorrogar o prazo da instrução processual em 30 (trinta) dias, **a partir de 17/04/2021**, para a conclusão da epígrafada Sindicância, pelos motivos carreados nos autos.

Art. 3º Esta Portaria entra em vigor na data de sua publicação.

Registre-se. Publique-se. CUMPRA-SE.

Cuiabá-MT, 16 de abril de 2021.

ALAN RESENDE PORTO
Secretário de Estado de Educação

PORTARIA Nº 299/2021/GS/SEDUC/MT.

Dispõe sobre a cessação do Regime de Dedicção Exclusiva de Profissional da Educação Básica do Estado de Mato Grosso e dá outras providências.

O SECRETÁRIO DE ESTADO DE EDUCAÇÃO, no uso de suas atribuições legais e com base no Art. 3º, § 1º da Lei Complementar nº 206/2004; e

Considerando o processo nº 170598/2021;

RESOLVE:

Art. 1º Cessar a partir de 03/05/2021, a designação de **SOELI APARECIDA ROSSI**, matrícula nº 74960, CPF nº 585.571.999-53, feita pela Portaria nº 00459/2017/SEDUC, publicada no Diário Oficial de 07/08/2017, para exercer a função de Coordenador de Formação do Centro de Formação e Atualização dos Profissionais da Educação Básica do município de Cáceres-MT, em regime de Dedicção Exclusiva.

Art. 2º Esta Portaria entra em vigor na data da sua publicação.

Cuiabá-MT, 03 de maio de 2021.

ALAN RESENDE PORTO
Secretário de Estado de Educação

PORTARIA Nº 300/2021/GS/SEDUC/MT.

Dispõe sobre a cessação do Regime de Dedicção Exclusiva de Profissional da Educação Básica do Estado de Mato Grosso e dá outras providências.

O SECRETÁRIO DE ESTADO DE EDUCAÇÃO, no uso de suas atribuições legais e com base no Art. 3º, § 1º da Lei Complementar nº 206/2004; e

Considerando o processo nº 170602/2021;

RESOLVE:

Art. 1º Cessar a partir de 03/05/2021, a designação de **ROSELI FERREIRA LIMA**, matrícula nº 39982, CPF nº 415.467.841-87, feita pela Portaria/SEDUC nº 00084/2018, publicada no Diário Oficial de 07/08/2018, para exercer a função de Professor Formador Pedagogia/Alfabetização, do Centro de Formação e Atualização dos Profissionais da Educação Básica do município de Cáceres-MT, em regime de Dedicção Exclusiva.

Art. 2º Esta Portaria entra em vigor na data da sua publicação.

Cuiabá-MT, 03 de maio de 2021.

ALAN RESENDE PORTO
Secretário de Estado de Educação

PORTARIA Nº 301/2021/GS/SEDUC/MT.

Dispõe sobre a designação em regime de Dedicção Exclusiva do Profissional da Educação Básica do Estado de Mato Grosso na função de Professor Formador da Diretoria Regional de Formação / CEFAPRO, do Polo de Cáceres-MT.

O SECRETÁRIO DE ESTADO DE EDUCAÇÃO, no uso das suas atribuições legais, em observância ao princípio da supremacia do interesse público, e

Considerando o processo nº 170609/2021;

RESOLVE:

Art. 1º Designar **SÔNIA MARIA DE OLIVEIRA**, CPF nº 429.389.101-34, para exercer a função de Professor Formador Pedagogia/ Alfabetização, da Diretoria Regional de Educação / CEFAPRO, Polo Cáceres/MT.

Art. 2º Esta Portaria entra em vigor a partir da publicação, com efeito a **partir de 04/05/2021**.

REGISTRADA, PUBLICADA, CUMPRA-SE.

Cuiabá-MT, 03 de maio de 2021.

ALAN RESENDE PORTO
Secretário de Estado de Educação

PORTARIA Nº 302/2021/GS/SEDUC/MT.

Dispõe sobre a designação em regime de Dedicção Exclusiva do Profissional da Educação Básica do Estado de Mato Grosso na função de Coordenador de Formação da Diretoria Regional de Formação / CEFAPRO.

O SECRETÁRIO DE ESTADO DE EDUCAÇÃO, no uso das suas atribuições legais, em observância ao princípio da supremacia do interesse público, e

Considerando o processo nº 170600/2021;

RESOLVE:

Art. 1º Designar **ROSELI FERREIRA LIMA**, CPF nº 415.467.841-87, para exercer a função de Coordenador de Formação da Diretoria Regional de Educação / CEFAPRO, Polo Cáceres/MT.

Art. 2º Esta Portaria entra em vigor a partir da publicação, com efeito financeiro a **partir de 04/05/2021**.

REGISTRADA, PUBLICADA, CUMPRA-SE.

Cuiabá-MT, 03 de maio de 2021.

ALAN RESENDE PORTO
Secretário de Estado de Educação

PORTARIA Nº 303/2021/GS/SEDUC/MT.

Dispõe sobre a designação em regime de Dedicção Exclusiva do Profissional da Educação Básica do Estado de Mato Grosso na função de Diretor da Diretoria Regional de Formação / CEFAPRO.

O SECRETÁRIO DE ESTADO DE EDUCAÇÃO, no uso das suas atribuições legais, em observância ao princípio da supremacia do interesse público, e

Considerando o processo nº 170597/2021;

RESOLVE:

Art. 1º Designar **SOELI APARECIDA ROSSI**, CPF nº 585.571.999-53, para exercer a função de Diretor da Diretoria Regional de Educação / CEFAPRO, Polo de Cáceres/MT.

Art. 2º Esta Portaria entra em vigor a partir da publicação, com efeito financeiro a **partir de 04/05/2021**.

REGISTRADA, PUBLICADA, CUMPRA-SE.

Cuiabá-MT, 03 de maio de 2021.

ALAN RESENDE PORTO
Secretário de Estado de Educação

PORTARIA Nº 304/2021/GS/SEDUC/MT

Dispõe sobre designação em regime de Dedicção Exclusiva do Profissional da Educação Básica do Estado de Mato Grosso.

O SECRETÁRIO DE ESTADO DE EDUCAÇÃO, no uso das atribuições legais, e

Considerando o que dispõe a Lei Complementar nº 04/1990, a Lei Complementar nº 266/2006, Lei Complementar nº 566/2015, inciso II, do art. 37, da Constituição Federal de 1988, com base no Art. 3º, § 1º da Lei Complementar nº 206/2004, em observância ao princípio da supremacia do interesse público,

Considerando o conteúdo do Processo nº 170611/2021,

RESOLVE:

Art. 1º Designar o Profissional da Educação Básica **LEANDRO DE ALMEIDA**, CPF nº 015.779.041-09, para exercer em regime de dedicação exclusiva, a função de **Assessor Pedagógico**, no município de Cáceres/MT.

Art. 2º Esta Portaria entra em vigor na data de sua publicação, com efeito financeiro a **partir de 04/05/2021**.

Cuiabá-MT, 03 de maio de 2021.

ALAN RESENDE PORTO
Secretário de Estado de Educação

PORTARIA Nº 305 /2021/GS/SEDUC/MT

Dispõe sobre designação em regime de Dedicção Exclusiva do Profissional da Educação Básica do Estado de Mato Grosso.

O SECRETÁRIO DE ESTADO DE EDUCAÇÃO, no uso das atribuições legais, e

Considerando o que dispõe a Lei Complementar nº 04/1990, a Lei Complementar nº 266/2006, Lei Complementar nº 566/2015, inciso II, do art. 37, da Constituição Federal de 1988, com base no Art. 3º, § 1º da Lei Complementar nº 206/2004, em observância ao princípio da supremacia do interesse público,

Considerando o conteúdo do Processo nº 170607/2021,

RESOLVE:

Art. 1º Designar a Profissional da Educação Básica **CLAIR TERESINHA BIRCK**, CPF nº 569.730.550-87, para exercer em regime de Dedicção Exclusiva, a função de **Assessor Pedagógico**, no município de Cáceres/MT.

Art. 2º Esta Portaria entra em vigor na data de sua publicação, com efeito financeiro a **partir de 04/05/2021**.

Cuiabá-MT, 03 de maio de 2021.

ALAN RESENDE PORTO
Secretário de Estado de Educação

PORTARIA Nº 306/2021/GS/SEDUC/MT

Dispõe sobre a exoneração em regime de Dedicção Exclusiva do Profissional da Educação Básica do Estado de Mato Grosso na função de Diretor Escolar.

O SECRETÁRIO DE ESTADO DE EDUCAÇÃO, no uso das atribuições legais, e

Considerando o que dispõe a Lei Complementar nº 612/2019, art. 71 da Constituição do Estado de Mato Grosso e seus incisos, em observância ao princípio da supremacia do interesse público;

Considerando o conteúdo do Processo nº 170604/2021,

RESOLVE:

Art. 1º Cessar a nomeação a partir de 03/05/2021 de **CLAIR TERESINHA BIRCK**, CPF nº 569.730.550-87, da função de Diretor Escolar da EE União e Força, no município de Cáceres/MT, no biênio 2021/2022.

Art. 2º Esta Portaria entra em vigor na data de sua publicação, revogando-se as disposições em contrário.

Cuiabá-MT, 03 de maio de 2021.

ALAN RESENDE PORTO
Secretário de Estado de Educação

RESOLUÇÃO NORMATIVA Nº 003/2021/CEE-MT

Estabelece normas para a organização e a realização de Estágio Supervisionado de estudantes do Ensino Médio, da Educação Profissional Técnica de Nível Médio, e da Educação Superior, presencial e a distância, inclusive nas modalidades de Educação Especial e Educação de Jovens e Adultos no Sistema Estadual de Ensino de Mato Grosso.

O CONSELHO ESTADUAL DE EDUCAÇÃO DE MATO GROSSO, no uso de suas atribuições legais, e de conformidade com a Lei Federal nº 11.788/08, Lei Federal nº 9394/96, Lei Complementar nº 49/98, com Resolução CNE/CEB nº 01/04, Resolução CNE/CEB nº 02/05, Resolução CNE/CEB nº 06/2012, por decisão da 5ª Sessão Ordinária da Plenária, do dia 9 de março de 2021,

RESOLVE:

Art. 1º A presente Resolução, em atendimento ao prescrito no artigo 82 da LDB, define diretrizes para a organização e a realização de estágio de alunos da Educação Profissional Técnica de Nível Médio, presencial e EaD, inclusive nas modalidades de Educação Especial e Educação de Jovens e Adultos.

Art. 2º O estágio, como procedimento didático-pedagógico e ato educativo, é essencialmente uma atividade curricular de competência da Instituição de Ensino (IE), que deve integrar projeto pedagógico do curso e o itinerário formativo do educando, devendo ser planejado, executado e avaliado, visando o aprendizado de competências próprias da atividade profissional e à contextualização curricular, objetivando o desenvolvimento do educando para a vida cidadã e para o trabalho.

Parágrafo Único Para efeitos desta Resolução entende-se que toda e qualquer atividade de estágio deve ser sempre curricular e supervisionada, assumida intencionalmente pela IE como ato educativo.

Art. 3º O estágio poderá ser obrigatório ou não-obrigatório, conforme determinação das diretrizes curriculares da etapa, modalidade e área de ensino e do projeto pedagógico do curso

§ 1º Estágio obrigatório é aquele definido como tal no projeto do curso, cuja carga horária é requisito para aprovação e obtenção de diploma.

§ 2º Estágio não-obrigatório é aquele desenvolvido como atividade opcional, acrescida à carga horária regular e obrigatória.

§ 3º As atividades de extensão, de monitorias e de iniciação científica na educação superior, desenvolvidas pelo estudante, somente poderão ser equiparadas ao estágio em caso de previsão no projeto pedagógico do curso.

Art. 4º O estágio profissional supervisionado, quando necessário em função da natureza do itinerário formativo, ou exigido pela natureza da ocupação, pode ser incluído no plano de curso como obrigatório ou voluntário, sendo realizado em empresas e outras organizações públicas e privadas, à luz da Lei nº 11.788/2008 e conforme Diretrizes específicas editadas pelo Conselho Nacional de Educação.

§ 1º O plano de realização do estágio profissional supervisionado deve ser explicitado na organização curricular e no plano de curso, uma vez que é ato educativo de responsabilidade da instituição educacional

§ 2º A carga horária destinada à realização de atividades de estágio profissional supervisionado deve ser adicionada à carga horária mínima estabelecida pelo Conselho Nacional de Educação ou prevista no Catálogo Nacional de Cursos Técnicos para a duração do respectivo curso técnico de nível médio ou correspondente qualificação ou especialização profissional.

§ 3º Observado o prazo limite de cinco anos para a conclusão do curso de educação profissional de nível técnico, em caráter excepcional, quando comprovada a necessidade de realização do estágio obrigatório em etapa posterior aos demais componentes curriculares do curso, o aluno deve estar matriculado e a escola deve orientar e supervisionar o respectivo estágio, o qual deverá ser devidamente registrado.

Art. 5º As Instituições de Ensino, nos termos dos seus projetos pedagógicos, zelarão para que os estágios sejam realizados em locais que tenham efetivas condições de proporcionar aos alunos estagiários experiências profissionais, ou de desenvolvimento sócio-cultural e científico, pela participação em situações reais de vida e de trabalho no seu meio.

§ 1º Serão de responsabilidade das instituições de ensino a orientação e o preparo de seus alunos para que os mesmos apresentem condições mínimas de competência pessoal, social e profissional, que lhes permitam a obtenção de resultados positivos desse ato educativo.

§ 2º Os estagiários com necessidades educacionais especiais terão direito a serviço de apoio de profissionais de educação especial e de profissionais da área, objeto do estágio.

Art. 6º A realização de estágios, nos termos da Lei nº 11.788/2008, aplica-se aos estudantes estrangeiros regularmente matriculados em cursos superiores no Sistema Estadual de Ensino, autorizados ou reconhecidos, observado o prazo do visto temporário de estudante, na forma da legislação aplicável.

Art. 7º As Instituições de Ensino e as organizações concedentes de estágio poderão contar com os serviços auxiliares de agentes de integração, públicos ou privados, mediante condições acordadas em instrumento jurídico apropriado, devendo ser observada, no caso de contratação com recursos públicos, a legislação que estabelece as normas gerais de licitação.

§ 1º Os agentes de integração poderão responder por incumbências, tais como:

- I. identificar oportunidades de estágio e apresentá-las aos estabelecimentos de ensino;
- II. facilitar o ajuste das condições do estágio a constar de instrumento jurídico próprio e específico;
- III. prestar serviços administrativos, tais como cadastramento de estudantes e de campos e oportunidades de estágio;
- IV. tomar providências relativas à execução do pagamento da bolsa de estágio, quando o mesmo for caracterizado como estágio remunerado;
- V. tomar providências pertinentes em relação ao seguro a favor do aluno estagiário contra acidentes pessoais ou também de responsabilidade civil por danos contra terceiros;
- VI. cuidar da compatibilidade das competências da pessoa com necessidades educacionais especiais às exigências da função objeto do estágio.

§ 2º É vedada a cobrança de qualquer valor dos estudantes, a título de remuneração pelos serviços referidos nos incisos deste artigo.

§ 3º Os agentes de integração serão responsabilizados civilmente se indicarem estagiários para a realização de atividades não compatíveis com a programação curricular estabelecida para cada curso, assim como estagiários matriculados em cursos ou instituições para as quais não há previsão de estágio curricular.

§ 4º. O instrumento jurídico adotado para realizar as parcerias para execução deverá, obrigatoriamente, ser assinado entre as partes.

Art. 8º A Instituição de Ensino e, eventualmente, seu agente de integração, deverão esclarecer a organização concedente de estágio sobre a parceria educacional a ser celebrada e as responsabilidades a ela inerentes.

§ 1º O termo de parceria a ser celebrado entre a Instituição de Ensino e a organização concedente de estágio, objetivando o melhor aproveitamento das condições de adequação do estágio à proposta pedagógica do curso, à etapa e modalidade da formação escolar do estudante e ao horário e calendário escolar.

§ 2º Para efetivação do estágio, far-se-á necessário o termo de compromisso firmado entre o aluno e a parte concedente de estágio, com a interveniência obrigatória da Instituição de Ensino e facultativa do agente de integração.

§ 3º O estágio, ainda que remunerado, não gera vínculo empregatício de qualquer natureza, ressalvado o disposto sobre a matéria na legislação previdenciária.

§ 4º A realização do estágio não remunerado representa situação de mútua responsabilidade e contribuição no processo educativo e de profissionalização, não devendo nenhuma das partes onerar a outra financeiramente, como condição para a operacionalização do estágio.

§ 5º A realização do estágio, remunerado ou não, obriga a Instituição de Ensino, ou a administração das respectivas redes de ensino, ou ainda, a organização concedente do estágio a providenciar, a favor do aluno estagiário, seguro contra acidentes pessoais, bem como, conforme o caso, seguro de responsabilidade civil por danos contra terceiros, com a devida definição de responsabilidade pelo pagamento deste no termo de parceria ou convenio.

§ 6º O valor das apólices de seguro retro mencionadas deverá se basear em valores de mercado, sendo as mesmas consideradas nulas quando apresentarem valores meramente simbólicos.

Art. 9º É facultado às instituições de ensino celebrar com entes públicos e privados convênio de concessão de estágio, nos quais se explicitem o processo educativo compreendido nas atividades programadas para seus educandos e as condições de que tratam os artigos do 6º ao 14 da Lei 11.788/2008.

Parágrafo Único A celebração de convênio de concessão de estágio entre a instituição de ensino e a parte concedente não dispensa a celebração do termo de compromisso de que trata o inciso II do caput do art. 3º da Lei 11.788/2008.

Art. 10 A carga horária, duração e jornada do estágio, a serem cumpridas pelo aluno estagiário, devem ser compatíveis com a jornada escolar do aluno.

§ 1º A carga horária do estágio profissional supervisionado não poderá exceder a jornada diária de 6 (seis) horas, perfazendo 30 horas semanais, para estudantes do ensino superior, educação profissional de nível médio e do ensino médio regular.

§ 2º A carga horária do estágio supervisionado não profissional não poderá exceder a jornada diária de 4 (quatro) horas, perfazendo 20 horas semanais, para estudantes da educação especial e dos anos finais do ensino fundamental, na modalidade profissional de Educação de Jovens e Adultos.

§ 3º Os estágios supervisionados referentes a cursos que utilizam períodos alternados de teoria e prática não podem exceder a jornada semanal de 40 horas, ajustadas de acordo com o termo de compromisso celebrado entre as partes e previsto no PPC.

§ 4º Os estágios supervisionados que apresentem duração prevista igual ou superior a 01 (um) ano deverão contemplar a existência de período de recesso, proporcional ao tempo de atividade, preferencialmente, concedido juntamente com as férias escolares.

§ 5º A carga horária destinada ao estágio será acrescida a carga horária mínima exigida para o respectivo curso.

Art. 11 Os estagiários deverão ser alunos regularmente matriculados em Instituições de ensino público ou privado, e devem estar frequentando curso compatível com a modalidade de estágio a que estejam vinculados.

Parágrafo Único Podem realizar estágio, os alunos:

- I. de ensino médio, a partir da 2ª série, ou seu equivalente;
- II. da Educação de jovens e adultos, de nível médio, na terceira fase ou equivalente;
- III. da Educação profissional de acordo com a organização curricular e com o plano de curso;
- IV. da Educação Especial, conforme legislação específica;
- V. da Educação superior de acordo com a organização curricular e com o plano de curso.

Art. 12 A duração do estágio, na mesma instituição concedente, não poderá exceder 2 (dois) anos, exceto quando se tratar de estagiário com deficiência.

Art. 13 Aplica-se ao estagiário a legislação relacionada à saúde e segurança no trabalho, sendo sua implementação de responsabilidade da parte concedente do estágio.

Art. 14 A presente normatização sobre estágio, em especial no que se refere ao estágio profissional, não se aplica ao menor aprendiz, sujeito à formação profissional metódica do ofício em que exerça seu trabalho vinculado à empresa por contrato de aprendizagem, nos termos da legislação trabalhista em vigor.

Parágrafo Único A presente normatização não se aplica, também, a programas especiais destinados à obtenção de primeiro emprego ou similares.

Art. 15 Para quaisquer modalidades de estágio, a Instituição de Ensino será obrigada a designar, dentre sua equipe de trabalho, um ou mais profissionais responsáveis pela orientação e supervisão dos estágios.

Parágrafo Único Compete a esses profissionais, além da articulação com as organizações nas quais os estágios se realizarão, assegurar sua integração com os demais componentes curriculares de cada curso.

Art. 16 A Instituição de Ensino deverá planejar, de forma integrada, as práticas profissionais simuladas, desenvolvidas em sala ambiente, em situação de laboratório, e as atividades de estágio profissional supervisionado, as quais deverão ser consideradas em seu conjunto, no projeto pedagógico, sem que uma simplesmente substitua a outra.

§ 1º A atividade de prática profissional simulada, desenvolvida na própria Instituição de Ensino, com o apoio de diferentes recursos tecnológicos, em laboratórios ou salas-ambientes, integra os mínimos de carga horária previstos para os cursos na respectiva área profissional e antecede a atividade de estágio profissional supervisionado, realizado em situação real de trabalho, devendo uma complementar a outra.

§ 2º A atividade de prática profissional realizada em situação real de trabalho, sob a forma de estágio profissional supervisionado, deve ter sua carga horária acrescida aos mínimos estabelecidos para o curso na correspondente área profissional, nos termos definidos pelo respectivo sistema de ensino.

Art. 17 O estágio profissional supervisionado, correspondente à prática de formação, no Curso Normal de nível médio, integra o currículo do referido curso e sua carga horária será computada dentro dos mínimos exigidos, nos termos da legislação específica e das normas vigentes.

Art. 18 O número máximo de estagiários em relação ao quadro de pessoal das entidades concedentes de estágio, para estudantes do Ensino Médio, deverá atender às seguintes proporções:

- I. de 1 (um) a 5 (cinco) empregados: 1 (um) estagiário;
- II. de 6 (seis) a 10 (dez) empregados: até 2 (dois) estagiários;
- III. de 11 (onze) a 25 (vinte e cinco) empregados: até 5 (cinco) estagiários;
- IV. acima de 25 (vinte e cinco) empregados: até 20% (vinte por cento) de estagiários.

§ 1º Para efeito desta Resolução, considera-se quadro de pessoal o conjunto de trabalhadores empregados existentes no estabelecimento do estágio.

§ 2º Na hipótese de a parte concedente contar com várias filiais ou estabelecimentos, os quantitativos previstos nos incisos deste artigo serão aplicados a cada um deles.

§ 3º Quando o cálculo do percentual disposto no inciso IV do caput deste artigo resultar em fração, poderá ser arredondado para o número inteiro imediatamente superior.

§ 4º Não se aplica o disposto no caput deste artigo aos estágios da Educação Superior e da Educação Profissional Técnica de Nível Médio.

§ 5º Fica assegurado às pessoas com deficiência o percentual de 10% (dez por cento) das vagas oferecidas pela parte concedente do estágio.

Art. 19 Esta Resolução entrará em vigor na data de sua publicação, revogadas as disposições em contrário, sobretudo a Resolução Normativa nº 176/2004-CEE/MT.

REGISTRADA PUBLICADA

C U M P R A - S E

Cuiabá, 10 de março de 2021.

ADRIANA TOMASONI

Presidente CEE-MT

Homologo:

Alan Resende Porto

Secretário de Estado de Educação

Nilton Borges Borgato

Secretário de Estado de Ciência, Tecnologia e Inovação

SETASC

SECRETARIA DE ESTADO DE ASSISTÊNCIA SOCIAL E CIDADANIA

EXTRATO DE CONTRATO Nº. 013/2021/SETASC/MT

PARTES: SECRETARIA DE ESTADO DE ASSISTÊNCIA SOCIAL E CIDADANIA - SETASC E EMPRESA ROYAL MT COMÉRCIO VAREJISTA E ATACADISTA DE PRODUTOS ALIMENTÍCIOS LTDA.

OBJETO: AQUISIÇÃO DE DOCES PARA DISTRIBUIÇÃO EM DATAS COMEMORATIVAS À CRIANÇAS E ADOLESCENTES EM SITUAÇÃO DE VULNERABILIDADE SOCIAL, PARA ATENDER OS PROJETOS SOCIAIS SUBSIDIADOS PELA SECRETARIA DE ESTADO DE ASSISTÊNCIA SOCIAL E CIDADANIA - SETASC/MT.

DO FUNDAMENTO: PROCESSO ADMINISTRATIVO DE LICITAÇÃO nº 56207/2021/SETASC, NA MODALIDADE PREGÃO ELETRÔNICO nº 001/2021/SETASC.

DA VIGENCIA: O PRESENTE CONTRATO TERÁ VALIDADE 12 (DOZE) MESES, CONTADOS A PARTIR DE 04/05/2021.

DA FISCALIZAÇÃO E ACOMPANHAMENTO Fica designado, pela Contratante: **FISCAL:** LARISSA DE MATOS E SILVA - **MATRÍCULA:** 291258

SUPLENTE: SIDILENE RIBEIRO DA SILVA - **MATRÍCULA:** 254007.

DO PREÇO: O VALOR GLOBAL DO PRESENTE CONTRATO É DE R\$ 770.987,00 (SETECENTOS E SETENTA MIL E NOVECENTOS E OITENTA E SETE REAIS).

ASSINAM:

ROSAMARIA FERREIRA DE CARVALHO

Secretário de Estado de Assistência Social e Cidadania - SETASC

CONTRATANTE

PRISCILA CONSANI DAS MERCÊS OLIVEIRA

Representante Legal

CONTRATADA

ROSAMARIA FERREIRA DE CARVALHO
Secretária de Estado de Assistência Social e Cidadania

EXTRATO DE CONTRATO Nº. 014/2021/SETASC/MT

PARTES: SECRETARIA DE ESTADO DE ASSISTÊNCIA SOCIAL E CIDADANIA - SETASC E EMPRESA GABRIELA RAMOS BOCARDI-ME
OBJETO: AQUISIÇÃO DE DOCES PARA DISTRIBUIÇÃO EM DATAS COMEMORATIVAS À CRIANÇAS E ADOLESCENTES EM SITUAÇÃO DE VULNERABILIDADE SOCIAL, PARA ATENDER OS PROJETOS SOCIAIS SUBSIDIADOS PELA SECRETARIA DE ESTADO DE ASSISTÊNCIA SOCIAL E CIDADANIA - SETASC/MT.

DO FUNDAMENTO: PROCESSO ADMINISTRATIVO DE LICITAÇÃO nº 56207/2021/SETASC, NA MODALIDADE PREGÃO ELETRÔNICO nº 001/2021/SETASC.

DA VIGENCIA: O PRESENTE CONTRATO TERÁ VALIDADE 12 (DOZE) MESES, CONTADOS A PARTIR DE 04/05/2021.

DA FISCALIZAÇÃO E ACOMPANHAMENTO Fica designado, pela Contratante: **FISCAL:** LARISSA DE MATOS E SILVA - **MATRÍCULA:** 291258

SUPLENTE: SIDILENE RIBEIRO DA SILVA - **MATRÍCULA:** 254007.

DO PREÇO: O VALOR GLOBAL DO PRESENTE CONTRATO É DE R\$ 74.000,00 (SETENTA E QUATRO MIL REAIS).

ASSINAM:

ROSAMARIA FERREIRA DE CARVALHO

Secretário de Estado de Assistência Social e Cidadania - SETASC

CONTRATANTE

PRISCILA CONSANI DAS MERCÊS OLIVEIRA

Representante Legal

CONTRATADA

SEDEC

SECRETARIA DE ESTADO DE DESENVOLVIMENTO ECONÔMICO

EXTRATO DO 1º TERMO ADITIVO DO CONTRATO Nº 007/2020/SEDEC PROCESSO Nº: 99954/2021/SEDEC

CONTRATANTE: Secretaria de Estado de Desenvolvimento Econômico - CNPJ nº 03.507.415/0013-88.

CONTRATADO: André Cabral de Aquino Eireli - CNPJ nº 08.967.189/0001-06.

OBJETO: O presente Termo Aditivo tem por objeto a prorrogação do prazo de vigência do contrato nº 007/2020/SEDEC por mais 12 (doze) meses, com fulcro no inciso II, do artigo 57, da Lei nº 8.666 de 21/06/1993, a partir de 19/05/2021 com término em 19/05/2022.

DA DOTAÇÃO ORÇAMENTÁRIA: 17101.2007.3390.3900.196.

DA RATIFICAÇÃO: Ficam ratificadas todas as demais cláusulas do contrato inicial.

DATA DE ASSINATURA: 03/05/2021.

ASSINAM: CÉSAR ALBERTO MIRANDA LIMA DOS SANTOS COSTA - Secretária de Estado de Desenvolvimento Econômico - CONTRATANTE - ANDRÉ CABRAL DE AQUINO - André Cabral Aquino Eireli. - CONTRATADA.

EXTRATO DO TERMO DE DOAÇÃO DE BENS MÓVEIS Nº 034/2021/ SEDEC

(Processo nº 94080/2018)

Doador: Estado de Mato Grosso, por intermédio da Secretaria de Estado de Desenvolvimento Econômico - SEDEC.

Donatária: Município de Nova Mutum - MT

Objeto: Doação de bens móveis que já se encontram no município, utilizados pelo Centro de Atendimento Empresarial - CAE, sendo 01 impressora, 03 computadores, 01 armário, 01 arquivo, 01 escrivaninha, 01 estação de trabalho com 04 ilhas, 01 mesa de reunião, 11 cadeiras fixas e 01 quadro branco.

Data da Assinatura: 28 de abril de 2021.

Assinam: Cesar Alberto Miranda Lima dos Santos Costa - Secretário de Estado de Desenvolvimento Econômico e Leandro Félix Pereira - Município de Nova Mutum - MT

EXTRATO DO TERMO DE DOAÇÃO DE BENS MÓVEIS Nº 048/2021/ SEDEC

(Processo nº 19309/2021)

Doador: Estado de Mato Grosso, por intermédio da Secretaria de Estado de Desenvolvimento Econômico - SEDEC.

Donatária: Município de Juína - MT

Objeto: Doação de bens móveis que já se encontram no município, utilizados pelo Centro de Atendimento Empresarial - CAE, sendo 01 impressora, 02 computadores, 01 armário, 01 arquivo, 01 escrivaninha, 01 estação de trabalho com 04 ilhas, 01 mesa de reunião, 09 cadeiras giratórias e 01 quadro branco.

Data da Assinatura: 03 de maio de 2021.

Assinam: Cesar Alberto Miranda Lima dos Santos Costa - Secretário de Estado de Desenvolvimento Econômico e Paulo Augusto Veronese - Município de Juína - MT

EXTRATO DO TERMO DE DOAÇÃO DE BENS MÓVEIS Nº 047/2021/SEDEC

(Processo nº 33672/2021)

Doador: Estado de Mato Grosso, por intermédio da Secretaria de Estado de Desenvolvimento Econômico - SEDEC.**Donatária:** Município de Brasnorte - MT**Objeto:** Doação de bens móveis que já se encontram no município, utilizados pelo Centro de Atendimento Empresarial - CAE, sendo 01 impressora, 02 computadores, 01 armário, 01 arquivo, 01 escrivaninha, 01 estação de trabalho com 04 ilhas, 01 mesa de reunião, 09 cadeiras giratórias e 01 quadro branco.**Data da Assinatura:** 03 de maio de 2021.**Assinam:** Cesar Alberto Miranda Lima dos Santos Costa - Secretário de Estado de Desenvolvimento Econômico e Edelo Marcelo Ferrari - Município de Brasnorte - MT**EXTRATO DO TERMO DE DOAÇÃO DE BENS MÓVEIS Nº 046/2021/SEDEC**

(Processo nº 494528/2019)

Doador: Estado de Mato Grosso, por intermédio da Secretaria de Estado de Desenvolvimento Econômico - SEDEC.**Donatária:** Município de Cáceres - MT**Objeto:** Doação de bens móveis que já se encontram no município, utilizados pelo Centro de Atendimento Empresarial - CAE, sendo 01 impressora, 02 computadores, 01 armário, 01 arquivo, 01 escrivaninha, 01 estação de trabalho com 04 ilhas, 01 mesa de reunião, 09 poltronas giratórias e 01 quadro branco.**Data da Assinatura:** 03 de maio de 2021.**Assinam:** Cesar Alberto Miranda Lima dos Santos Costa - Secretário de Estado de Desenvolvimento Econômico e Antônia Eliene Liberato Dias - Município de Cáceres - MT**EXTRATO DO TERMO DE DOAÇÃO DE BENS MÓVEIS Nº 018/2021/SEDEC**

(Processo nº 144831/2018)

Doador: Estado de Mato Grosso, por intermédio da Secretaria de Estado de Desenvolvimento Econômico - SEDEC.**Donatária:** Município de Apiacás - MT**Objeto:** Doação de bens móveis que já se encontram no município, utilizados pelo Centro de Atendimento Empresarial - CAE, sendo 01 impressora, 03 computadores, 01 armário, 01 arquivo, 01 escrivaninha, 01 estação de trabalho com 04 ilhas, 01 mesa de reunião, 09 cadeiras fixas e 01 quadro branco.**Data da Assinatura:** 03 de maio de 2021.**Assinam:** Cesar Alberto Miranda Lima dos Santos Costa - Secretário de Estado de Desenvolvimento Econômico e Júlio César dos Santos - Município de Apiacás - MT**EXTRATO DO TERMO DE DOAÇÃO DE BENS MÓVEIS Nº 011/2021/SEDEC**

(Processo nº 526088/2019)

Doador: Estado de Mato Grosso, por intermédio da Secretaria de Estado de Desenvolvimento Econômico - SEDEC.**Donatária:** Município de Alto Taquari - MT**Objeto:** Doação de bens móveis que já se encontram no município, utilizados pelo Centro de Atendimento Empresarial - CAE, sendo 01 impressora, 03 computadores, 01 armário, 01 arquivo, 01 escrivaninha, 01 estação de trabalho com 04 ilhas, 01 mesa de reunião, 09 cadeiras fixas e 01 quadro branco.**Data da Assinatura:** 03 de maio de 2021.**Assinam:** Cesar Alberto Miranda Lima dos Santos Costa - Secretário de Estado de Desenvolvimento Econômico e Marilda Garofolo Sperandio - Município de Alto Taquari - MT**SECEL****SECRETARIA DE ESTADO DE CULTURA, ESPORTE E LAZER**

EXTRATO DO CONTRATO 013/2021/SECEL

PROCESSO: 354222/2020/SECEL - Dispensa de Licitação, com fundamento no Art. 24, Inciso II, da Lei 8.666/93 e Art. 01, Inciso I, alínea b, da MP 961/2020.**CONTRATANTE:** Secretaria de Estado de Cultura, Esporte e Lazer - SECEL/MT.**CONTRATADA:** Capriata de Souza Lima e Souza Lima LTDA - ME - CNPJ nº 86.982.790/0001-73.**OBJETO:** O contrato tem por objeto a contratação de empresa especializada para o serviço de lanches para 400 estudantes de Cuiabá e Várzea Grande, constituído por salgados com recheios diversos/sanduíches natural e sucos para o público estudantil que visitarão a exposição e participarão da palestra "Empreendedorismo juvenil", que faz parte do "Programa de Apoio ao Empreendedorismo Criativo Negro em Mato Grosso".**DA FISCALIZAÇÃO:** A fiscalização do Contrato ficará a cargo da Sra. JULIANNE DE QUADROS MOURA, matrícula nº 204918, Fiscal substituta a Sra. ALESSANDRA KEIKO GALVÃO OKAMURA AMES, matrícula nº 59171.**VALOR DO CONTRATO:** R\$ 7.100,00 (sete mil e cem reais).**DOTAÇÃO ORÇAMENTÁRIA:** U.O. 23101; Convênio SINCOV Nº 886472/20219; Programa 532; P.A.O.E. 2615; Natureza de Despesa 33.90.39; Fonte 393.**DATA DE ASSINATURA:** 28/04/2021.**EXTRATO DO 1º TERMO ADITIVO DE PRORROGAÇÃO "DE OFÍCIO" DA VIGÊNCIA DO TERMO DE CONVÊNIO Nº 0215-2020/FUNDED referente ao Processo nº 185388/2020****PARTES:** Fundo de Desenvolvimento Desportivo - FUNDED-MT - CNPJ nº 01.755.662/0001-34 e Prefeitura Municipal de Vila Rica - CNPJ nº 03.238.862/0001-45.**OBJETO:** O presente Aditivo tem por objeto a prorrogação da vigência original do Termo de Convênio passando o término da vigência para **22/08/2021**.**ASSINATURA:** 23/04/2021.**SIGNATÁRIO:** Alberto Machado - Secretário de Estado de Cultura, Esporte e Lazer e Presidente do Fundo de Desenvolvimento Desportivo (FUNDED)**SES****SECRETARIA DE ESTADO DE SAÚDE****SECRETARIA DE ESTADO DE SAÚDE****COORDENADORIA DE CONTRATOS - CCTR/SES/MT****EXTRATO DO CONTRATO Nº 102/2021/SES/MT - ATA DE REGISTRO DE PREÇOS Nº 015/2020/SEPLAG - PREGÃO ELETRÔNICO N. 013/2020/SEPLAG****CONTRATANTE:** SECRETARIA DE ESTADO DE SAÚDE/SES/MT - Representado pela Secretária em substituição. **DANIELLE PEDROSO DIAS CARMONA BERTUCINI**.**CONTRATADA:** LUASI PAPEIS E LIVROS EIRELI - Representada por **LUIS AFONSO DA SILVA****OBJETO:** "contratação de empresa especializada no fornecimento de *Bobina Ribbon de Cera, para atender a Secretaria de Estado de Saúde e suas unidades*"**DOTAÇÃO ORÇAMENTÁRIA:** UO: 21601; Elemento: 33.90.30; Fonte: 134.
VIGÊNCIA: 12 (doze) meses, tendo início em 28/04/2021 e término em 27/04/2022.**VALOR DO CONTRATO:** 14.910,00**DATA DE ASSINATURA:** 28/04/2021**SECRETARIA DE ESTADO DE SAÚDE****COORDENADORIA DE CONTRATOS - CCTR/SES/MT****EXTRATO DO PRIMEIRO TERMO ADITIVO AO CONTRATO Nº 209/2020/SES/MT - PREGÃO ELETRÔNICO Nº.026/2020.****CONTRATANTE:** SECRETARIA DE ESTADO DE SAÚDE/SES/MT - Representada pela Secretário GILBERTO GOMES DE FIGUEIREDO
CONTRATADA: NITROVALLE DISTRIBUIDORA DE NITROGENIO LÍQUIDO EIRELI.**Representada por:** SR. PEDRO BORELLA NETO.**OBJETO:** "aquisição de contratação de empresa especializada em fornecer nitrogênio: gás liquefeito, refrigerado, incolor, inodoro, não reativo. Utilizado para armazenar e transportar amostras biológicas em botijões para pesquisa de vírus de Dengue, Zika, Influenza e demais agravos pelo período estimado de 12 meses para atender o Laboratório Central de Saúde Pública - LACEN-MT da Secretaria de Estado de Saúde de Mato Grosso" O presente termo aditivo tem como objeto o **ACRÉSCIMO de 25% (vinte e cinco por cento)** da Cláusula Terceira - Das Especificações do Objeto do contrato nº. 209/2020/SES/MT.**VIGENCIA:** 12 (doze) meses, início em 23/07/2020 e término em 22/07/2021, de acordo com o art. 57, inciso II, da Lei nº 8.666/93.**DOTAÇÃO ORÇAMENTÁRIA:** UO: 21601; Elemento: 33.90.30; Fonte: 112/240.**VALOR DO TERMO ADITIVO:** R\$ 10.500,00.**DATA DE ASSINATURA:** 19/04/2021

**SECRETARIA DE ESTADO DE SAÚDE
COORDENADORIA DE CONTRATOS - CCTR/SES/MT**
EXTRATO DO TERCEIRO TERMO ADITIVO AO CONTRATO Nº 095/2020/SES/MT - DISPENSA DE LICITAÇÃO Nº 049/2020.
CONTRATANTE: SECRETARIA DE ESTADO DE SAÚDE/SES/MT - Representada pela Secretaria de Saúde - Em Substituição **DANIELLE PEDROSO DIAS CARMONA BERTUCINI**.
Representada por: Sr. **HILTON RINALDO SALLES PICCELLI**.
OBJETO: "Contratação emergencial de pessoa jurídica para prestação de serviços de gerenciamento técnico, administrativo, fornecimento de recursos humanos, recursos materiais, medicamentos, insumos farmacêuticos, sem equipamentos de UTI, incluindo prestação de Serviços Médicos de Nefrologia com os equipamentos para diálise e insumos, para 10 (dez) leitos de tipo Adulto de (UTI) Unidade de Terapia Intensiva no âmbito do Hospital Estadual Santa Casa" O presente termo aditivo tem como objeto a prorrogação de prazo do contrato 095/2020/SES/MT.
VIGENCIA: 180 (cento e oitenta) dias, em 27/04/2021 e término em 24/10/2021, de acordo com o art. 4º-H, da Lei Federal nº 13.979/2020
DOTAÇÃO ORÇAMENTÁRIA: UO: 21601; Elemento: 33.90.39; Fonte: 112,134,312,240.
VALOR DO TERMO ADITIVO: R\$ 2.543.706,54.
DATA DE ASSINATURA: 26/04/2021

Secretaria Adjunta de Aquisições e Finanças Superintendência de Aquisições e Contratos

RESULTADO FINAL DE LICITAÇÃO PREGÃO ELETRÔNICO N. 021/2021
Processo n.º 326856/2020

A SECRETARIA DE ESTADO DE SAÚDE DE MATO GROSSO, através de sua Pregoeira, nomeada pela Portaria n. 310/2020/GBSES publicada em 08/09/2020, torna público o resultado da licitação em epígrafe, cuja sessão ocorreu no dia 19/04/2021, sendo o objeto "Aquisição de kit dialisador com cessão de equipamentos em regime de comodato para atender as necessidades do Hospital Regional de Rondonópolis Irmã Elza Giovannella pelo período de 12 (doze) meses". Nos seguintes termos:

Empresa Vencedora: FRESENIUS MEDICAL CARE LTDA. CNP: 01.440.590/0001-36					
GRUPO 1					
Item	Un	Qtd	Marca	Valor Unitário	Valor total
01	kit	1.800	DIALISADOR ALTO FLUXO FX CLASSIX 60, marca FRESENIUS	409,04	736.272,00
			DIALISADOR ALTO FLUXO FX CLASSIX 80, marca FRESENIUS		
			DIALISADOR ALTO FLUXO FX CLASSIX 100, marca FRESENIUS		
			CPHD GENIUS DS 138/35-90 -PÓ), marca FRESENIUS		
			CPHD GENIUS HC 22-90, marca FRESENIUS		
			CPHD GENIUS HC 24-90, marca FRESENIUS		
			CPHD GENIUS HC 32-90, marca FRESENIUS		
			SISTEMA DE TUBOS HD SET GENIUS 01 LONG, marca FRESENIUS		
01	Unidade	05	Equipamentos de Hemodiálise móvel	Comodato	
02	Unidade	01	Estação de abastecimento		
03	Unidade	01	Unidade de Tratamento da água		
04	unidade	01	Tanque de armazenamento		
TOTAL					736.272,00

Cuiabá-MT, 29 de abril de 2021.
IDEUZETE MARIA DA SILVA
Pregoeira Oficial - SES/MT (Original Assinado nos Autos)

TERMO DE HOMOLOGAÇÃO PREGÃO ELETRÔNICO Nº 021/2021
O SECRETÁRIO DE ESTADO DE SAÚDE DE MATO GROSSO, no uso de suas atribuições **HOMOLOGA** o resultado do procedimento licitatório Pregão Eletrônico n. 021/2021, processo n. **326856/2020**, cujo objeto consiste na "Aquisição de kit dialisador com cessão de equipamentos em regime de comodato para atender as necessidades do Hospital Regional de Rondonópolis Irmã Elza Giovannella pelo período de 12 (doze) meses".

Cuiabá-MT, 29 de abril de 2021.
DANIELLE PEDROSO DIAS CARMONA BERTUCINI
Secretária de Estado de Saúde em Substituição Ato Nº 2.660/2021/GBSES
(Original Assinado nos Autos)

Palácio Paiaguás, Rua D, s/n, Bloco 5, Centro Político Administrativo CEP: 78049-902 • Cuiabá • Mato Grosso • mt.gov.br

RESULTADO DE LICITAÇÃO PREGÃO ELETRÔNICO N. 024/2021
Processo n. 137020/2020

A SECRETARIA DE ESTADO DE SAÚDE DE MATO GROSSO, por intermédio do Pregoeiro, designado pela Portaria Conjunta n. 002/2021/SEPLAG/SES, publicada no Diário oficial em 14/01/2021, torna público o resultado da licitação em epígrafe, cuja sessão ocorreu no dia 28/04/2021, cujo objeto é "Repetição do Pregão Eletrônico nº. 061/2020 - Item 05 - Registro de Preço para futura e eventual contratação de empresa especializada para prestação de Serviços de Locação de Veículos para atender as demandas da Secretaria de Estado de Saúde SES-MT" - ITEM ÚNICO - resultado é FRACASSADO, conforme motivações constantes na ata da sessão pública, anexada aos autos.

Cuiabá-MT, 29 de abril de 2021.
Camila Fernanda Antunes
Pregoeira Oficial/SEPLAG/SES
(Original assinado nos autos)

TERMO DE HOMOLOGAÇÃO O SECRETÁRIO DE ESTADO DE SAÚDE DE MATO GROSSO, no uso de suas atribuições **HOMOLOGA** o resultado do procedimento licitatório Pregão Eletrônico n. 024/2021, processo n. 137020/2020, cujo objeto consiste na "Repetição do Pregão Eletrônico nº. 061/2020 - Item 05 - Registro de Preço para futura e eventual contratação de empresa especializada para prestação de Serviços de Locação de Veículos para atender as demandas da Secretaria de Estado de Saúde SES-MT", como **FRACASSADO** nos termos da Lei 10.520/2002 e legislação vigente.

Cuiabá-MT, 29 de abril de 2021.
DANIELLE PEDROSO DIAS CARMONA BERTUCINI
Secretária de Estado de Saúde em Substituição Ato Nº 2.660/2021/GBSES
(Original assinado nos autos)

AVISO DE LICITAÇÃO PREGÃO ELETRÔNICO Nº 028/2021/SES/MT
Processo n. 426627/2020

A Secretaria de Estado de Saúde do Estado de Mato Grosso torna público que realizará a licitação em epígrafe, conforme indicado abaixo.
DATA DE CADASTRAMENTO DE PROPOSTAS: a partir do dia 05/05/2021 até às 08h59min do dia 18/05/2021 (horário de Brasília).
DATA DE ABERTURA DA SESSÃO E PROPOSTAS: a partir das 09h00min do dia 18/05/2021 (horário de Brasília).
Objeto: "Contratação de empresa especializada na prestação de serviços de manutenção preventiva/corretiva do equipamento elevador marca "ELEVADORES AMAZÔNIA", compreendendo a reposição de peças novas, acessórias e originais, da marca, para atendimento exclusivo ao Hospital Regional Jorge de Abreu - Sinop".
O Edital está disponível no Portal de Aquisições (link:www.comprasgovernamentais.gov.br), onde será realizada a sessão pública e todas as operações relativas ao certame. E no site da Secretaria de Estado de Saúde Link: <http://www.saude.mt.gov.br/licitacao-editais>. Contato: E-mail pregao@ses.mt.gov.br e (65) 3613-5410 - Coordenadoria de Aquisições.

Cuiabá-MT, 04 de maio de 2021.
Nelson Augusto da Silva
Pregoeiro Oficial -SEPLAGSES/MT
(Original Assinado nos Autos)

AVISO DE LICITAÇÃO
PREGÃO ELETRÔNICO Nº 030/2021/SES/MT
Processo n. 406139/2019

A Secretaria de Estado de Saúde do Estado de Mato Grosso torna público que realizará a licitação em epígrafe, conforme indicado abaixo.

DATA DE CADASTRAMENTO DE PROPOSTAS: a partir do dia 05/05/2021 até às 08h59min do dia 18/05/2021 (horário de Brasília).

DATA DE ABERTURA DA SESSÃO E PROPOSTAS: a partir das 09h00min do dia 18/05/2021 (horário de Brasília).

Objeto: "CONTRATAÇÃO DE EMPRESA ESPECIALIZADA NA PRESTAÇÃO DE SERVIÇOS PARA REALIZAR CURSO DE CAPACITAÇÃO EM PHTLS - PREHOSPITAL TRAUMA LIFE SUPPORT OU SUPORTE PRÉ-HOSPITALAR DE VIDA NO TRAUMA PARA OS PROFISSIONAIS DO SAMU (ENFERMEIROS, TÉCNICO DE ENFERMAGEM E CONDUTOR SOCORRISTA, DO SERVIÇO DE ATENDIMENTO MÓVEL DE URGÊNCIA 192 SAMU)".

O Edital está disponível no Portal de Aquisições (link:www.comprasgovernamentais.gov.br), onde será realizada a sessão pública e todas as operações relativas ao certame. E no site da Secretaria de Estado de Saúde Link: <http://www.saude.mt.gov.br/licitacao-editais>. Contato: E-mail pregao@ses.mt.gov.br e (65) 3613-5410 - Coordenadoria de Aquisições.

Cuiabá-MT, 04 de maio de 2021.
Kelly Fernanda Gonçalves
Pregoeira Oficial -SES/MT

AVISO DE LICITAÇÃO
PREGÃO ELETRÔNICO Nº 031/2021/SES/MT
Processo n. 393978/2020

A Secretaria de Estado de Saúde do Estado de Mato Grosso torna público que realizará a licitação em epígrafe, conforme indicado abaixo.

DATA DE CADASTRAMENTO DE PROPOSTAS: a partir do dia 05/05/2021 até às 08h59min do dia 18/05/2021 (horário de Brasília).

DATA DE ABERTURA DA SESSÃO E PROPOSTAS: a partir das 09h00min do dia 18/05/2021 (horário de Brasília).

Objeto: "Registro de Preços para futura e eventual aquisição de medicamentos contemplados no componente especializado da assistência farmacêutica, para atender a Secretaria de Estado de Saúde do Estado de Mato Grosso".

O Edital está disponível no Portal de Aquisições (link:www.comprasgovernamentais.gov.br), onde será realizada a sessão pública e todas as operações relativas ao certame. E no site da Secretaria de Estado de Saúde Link: <http://www.saude.mt.gov.br/licitacao-editais>. Contato: E-mail pregao@ses.mt.gov.br e (65) 3613-5410 - Coordenadoria de Aquisições.

Cuiabá-MT, 04 de maio de 2021.
Camila Fernanda Antunes
Pregoeira Oficial -SEPLAGES/MT
(Original Assinado nos Autos)

AVISO DE LICITAÇÃO
PREGÃO ELETRÔNICO Nº 032/2021/SES/MT
Processo n. 171902/2020

A Secretaria de Estado de Saúde do Estado de Mato Grosso torna público que realizará a licitação em epígrafe, conforme indicado abaixo.

DATA DE CADASTRAMENTO DE PROPOSTAS: a partir do dia 05/05/2021 até às 08h59min do dia 19/05/2021 (horário de Brasília).

DATA DE ABERTURA DA SESSÃO E PROPOSTAS: a partir das 09h00min do dia 19/05/2021 (horário de Brasília).

Objeto: "REGISTRO DE PREÇO para a aquisição de Prótese Mamária para serem concedidos para as pacientes do Centro de Reabilitação Integral Dom Aquino Corrêa (CRIDAC), Centro Especializado em Reabilitação III (CER III)".

O Edital está disponível no Portal de Aquisições (link:www.comprasgovernamentais.gov.br), onde será realizada a sessão pública e todas as operações relativas ao certame. E no site da Secretaria de Estado de Saúde Link: <http://www.saude.mt.gov.br/licitacao-editais>. Contato: E-mail pregao@ses.mt.gov.br e (65) 3613-5410 - Coordenadoria de Aquisições.

Cuiabá-MT, 04 de maio de 2021.
Kelly Fernanda Gonçalves
Pregoeira Oficial -SES/MT

AVISO DE LICITAÇÃO
PREGÃO ELETRÔNICO Nº 033/2021/SES/MT
Processo n. 63138/2020

A Secretaria de Estado de Saúde do Estado de Mato Grosso torna público que realizará a licitação em epígrafe, conforme indicado abaixo.

DATA DE CADASTRAMENTO DE PROPOSTAS: a partir do dia 05/05/2021 até às 08h59min do dia 20/05/2021 (horário de Brasília).

DATA DE ABERTURA DA SESSÃO E PROPOSTAS: a partir das 09h00min do dia 20/05/2021 (horário de Brasília).

Objeto: "Registro de Preço para futura e eventual aquisição de meios auxiliares de locomoção, cadeira de rodas e cadeira de banho para posterior concessão aos pacientes desta Unidade de Saúde/CRIDAC em atendimento as necessidades aos usuários desta Unidade de Saúde, CER III - Centro Especializado em Reabilitação".

O Edital está disponível no Portal de Aquisições (link:www.comprasgovernamentais.gov.br), onde será realizada a sessão pública e todas as operações relativas ao certame. E no site da Secretaria de Estado de Saúde Link: <http://www.saude.mt.gov.br/licitacao-editais>. Contato: E-mail pregao@ses.mt.gov.br e (65) 3613-5410 - Coordenadoria de Aquisições.

Cuiabá-MT, 04 de maio de 2021.
 Nelson Augusto da Silva

Pregoeiro Oficial -SEPLAGES/MT
(Original Assinado nos Autos)

PORTARIA Nº 027/2021/CCAD/CADSS/SGP

O SECRETÁRIO DE ESTADO DE SAÚDE, no uso de suas atribuições legais, e

CONSIDERANDO o disposto na Lei Complementar nº 441, de 24 de outubro de 2011, e no Decreto nº 3006, de 05 de maio de 2004.

RESOLVE:

Art. 1º Homologar as Avaliações de Desempenho do (s) Servidor (es) da Secretaria de Estado de Saúde, conforme planilha anexa a esta portaria, nos termos do Art. 9º do Decreto nº 3.006, de 05 de maio de 2004, para fins de regularização.

PROFISSIONAL APOIO EM SERVIÇOS DE SAÚDE DO SUS			
Matrícula/ Vínculo	Nome	Ano	Média
94080/1	JACYRA FATIMA DA SILVA CRUZ	2019	9,76
94057/1	JOANA CLAUDINO DE CAMPOS	2019	9,64
77127/2	SILVIA MARI LUQUI	2019	9,67
PROFISSIONAL TÉCNICO DE NÍVEL MÉDIO EM SERVIÇOS DE SAÚDE DO SUS			
Matrícula/ Vínculo	Nome	Ano	Média
94489/1	ANA CLEMENTINA DE ALCANTARA COSTA	2019	9,7
40615/2	ANDREIA WURZIUS	2019	9,58
86313/1	CELIA BEZERRA DOS SANTOS MEDEIROS	2019	9,67
56087/3	DIVINA MARIA DO CARMO GONCALVES	2019	9,98
118335/1	ELIZETE MIRANDA DOS SANTOS	2019	9,9
58315/1	ILDA LEITE MOREIRA DE ARAUJO	2019	9,6
106244/1	JEAN CARLOS ALENCAR DA SILVA	2019	10
94526/1	MARCELINA MENDES DA CUNHA	2019	9,94
94475/1	MARCILENE RAMOS DA CONCEICAO	2019	10
90315/1	MARIA LUCIA SANTANA MONTEIRO	2019	8,4
90062/1	MARILENE FERRAZ RITTER	2019	10
94858/1	MARISTELA PINHEIRO RAMOS	2019	9,84
96173/1	MARTA DIVINA DE JESUS	2019	9,91

43740/2	SANDRA RIBEIRO	2019	9,67
113029/1	SIMONE SANTOS ALENCAR DUARTE	2019	10
106206/1	VANIA LOUREIRO NORTHFLEET	2019	10
PROFISSIONAL TÉCNICO DE NÍVEL SUPERIOR EM SERVIÇOS DE SAÚDE DO SUS			
Matrícula/ Vínculo	Nome	Ano	Média
96683/3	ALEXANDRE MAITELLE	2018	9,86
91026/3	ADRIANA BALSANELLI	2019	9,99
96683/3	ALEXANDRE MAITELLI	2019	9,86
123131/1	ANTONIO CARLOS GARGIONI FILHO	2019	9,84
106725/1	ELLEN CRISTINA SALDANHA FERNANDES NAFI	2019	9,9
96680/2	EMANUEL MARCOS DE SOUZA MIRANDA	2019	9,95
123917/1	EMILIA SEIKO TAKI	2019	10
68294/3	JANDIRA SANTOS RIGO	2019	10
123919/1	KATIA REGINA BRUNO NOGUEIRA BORGES RIBEIRO	2019	10
74573/9	MARINES BROUWERS	2019	10
52061/1	PEDRO ERNESTO PULCHERIO	2019	9,85
101650/2	ROBERTO LUIS MARQUES DE FREITAS	2019	9,77
125573/1	SILVANA FERREIRA PINTO	2019	9,97
60654/3	TATIANA HELENA BELMONTE	2019	10
94409/2	VIVIANE APARECIDA MACIEL DE MORAES	2019	9,37
52665/1	GILMAR FERREIRA DO ESPIRITO SANTO	2017	10

Art. 2º Esta portaria entra em vigor na data de sua publicação

Registrada. Publicada. Cumpra-se.
Cuiabá-MT, 04 de maio de 2021.

Danielle Pedrosa Dias Carmona Bertucini
Secretária de Estado de Saúde de Mato Grosso
Em substituição
(Original assinado)

PORTARIA Nº 031/2021/CCAD/CADSS/SGP

O SECRETÁRIO DE ESTADO DE SAÚDE, no uso de suas atribuições legais, e

CONSIDERANDO o disposto na Lei Complementar nº 441, de 24 de outubro de 2011; no Decreto nº 3006, de 05 de maio de 2004 e no Decreto nº 3444, de 07/07/2004.

RESOLVE:

Art. 1º Homologar as Avaliações de Desempenho do (s) Servidor (es) da Secretaria de Estado de Saúde, conforme planilha anexa a esta portaria, nos termos do Art. 9º do Decreto nº 3.006, de 05 de maio de 2004 e **Art. 12-A** do Decreto nº 3444, de 07/07/2004.

PROFISSIONAL TÉCNICO DE NÍVEL SUPERIOR EM SERVIÇOS DE SAÚDE DO SUS			
Matrícula/Vínculo	Nome	Ano	Situação
16469/2	ALDINEIA CORREA GUIMARAES	2017	APROVADO
16469/2	ALDINEIA CORREA GUIMARAES	2018	APROVADO
106263/1	FERNANDO DA SILVA FIGUEIRO	2020	APROVADO
85804/2	LUCINEIDE ALVES FERREIRA	2020	APROVADO
52675/6	MARIA WELTER	2020	APROVADO

123846/1	MARLI DE CARMO MARCHIORI	2019	APROVADO
106813/1	PATRICIA PAULA DA SILVA LOUREDO	2020	APROVADO
66211/9	SILMERIS LENTE	2020	APROVADO
123186/1	TATIANE CARLA BARBIERI	2020	APROVADO
94378/2	VANUSA BATISTA PEREIRA	2020	APROVADO
PROFISSIONAL TÉCNICO DE NÍVEL MÉDIO EM SERVIÇOS DE SAÚDE DO SUS			
Matrícula/Vínculo	Nome	Ano	Situação
58083/1	ANTONIO CARLOS ARAUJO DOS SANTOS	2020	APROVADO
57204/10	EDNA DUARTE	2020	APROVADO
63749/1	EDUNIO LEITE	2020	APROVADO
91729/1	ELONECIL ALVES MEZZA	2020	APROVADO
43030/2	EROTILDE DE OLIVEIRA E SILVA	2020	APROVADO
90089/1	INES BERNARDETE POLITTA	2020	APROVADO
114087/1	JOAO FRANCISCO SILVA	2020	APROVADO
94520/1	JOSE MARCIO FARIA LEITE	2020	APROVADO
44492/2	JULIETA SCHMITZ SCHMIDT	2020	APROVADO
111875/1	LEANDRO SOUZA GIL	2020	APROVADO
57402/4	LUCIA SIDORAK	2020	APROVADO
90541/1	MARIA APARECIDA SANTANA DE ALBUQUERQUE	2020	APROVADO
112028/1	NILZA PRADO DE OLIVEIRA	2020	APROVADO
98958/1	PAULO HENRIQUE DE MELLO GARCIA	2020	APROVADO
58295/1	ROSANGELA APARECIDA PEREIRA	2020	APROVADO
43740/2	SANDRA RIBEIRO	2020	APROVADO
114012/1	VIVIANE DE CASSIA HERVATIM CAMPOS	2020	APROVADO
114137/1	WAGNER ROBERTO PEREIRA	2020	APROVADO
PROFISSIONAL APOIO EM SERVIÇOS DE SAÚDE DO SUS			
Matrícula/Vínculo	Nome	Ano	Situação
94959/1	MELITA ALT PEREIRA	2020	APROVADO

Art. 2º Esta portaria entra em vigor na data de sua publicação.

Registrada. Publicada. Cumpra-se.

Cuiabá-MT, 04 de maio de 2021.

Danielle Pedrosa Dias Carmona Bertucini
Secretária de Estado de Saúde de Mato Grosso
Em substituição
(Original assinado)

Portaria nº 001/2021/SES/PAD nº 001/2020

O PRESIDENTE DO PROCESSO ADMINISTRATIVO DISCIPLINAR Nº. 001/2020, no uso de suas atribuições descritas no artigo 82, parágrafo 2º da Lei Complementar nº. 207/2004.

Considerando o Extrato de Portaria nº 069/2020GBSES, publicada no Diário Oficial em 09/03/2020, e o Extrato de Portaria nº 070/2021GBSES, publicada no Diário Oficial em 17/02/2021;

RESOLVE:

Art. 1º. Nomear o servidor **Rogério Peres Bandeira**, matrícula funcional nº 107235 para, na condição de Defensor Dativo do acusado **D. A. M.**, acompanhar o Processo Administrativo Disciplinar nº 001/2020 e adotar as demais providências pertinentes e necessárias a fim de garantir os Princípios da Ampla Defesa e do Contraditório ao acusado, nos termos da Lei Complementar nº. 207/2004.

Art. 2º. Esta Portaria entra em vigor na data de sua publicação.

Registrada, Publicada, CUMPRÁ-SE.

Cuiabá-MT, 04 de maio de 2021.

(original assinado)

Marcelo Franck da Silva

Presidente do PAD nº 001/2020

PORTARIA Nº 033/2021/CCAD/CADSS/SGP

O SECRETÁRIO DE ESTADO DE SAÚDE, no uso de suas atribuições legais, e

CONSIDERANDO o disposto na Lei Complementar nº 441, de 24 de outubro de 2011, e no Decreto nº 3006, de 05 de maio de 2004.

RESOLVE:

Art. 1º Homologar as Avaliações de Desempenho do (s) Servidor (es) da Secretaria de Estado de Saúde referente ao ano de **2020**, conforme planilha anexa a esta portaria, nos termos do Art. 9º do Decreto nº 3.006, de 05 de maio de 2004.

Matrícula/ Vínculo	Nome	Média
PROFISSIONAL TÉCNICO DE NÍVEL SUPERIOR EM SERVIÇOS DE SAÚDE DO SUS		
58378/1	ABGAIL DURENO DA SILVA	9,93
43609/2	ADEMIR MARTINS DA SILVA	9,91
44967/3	ADRIANA PINHEIRO COELHO	9,96
107335/1	ADRIANA SHIZUE NAKAO	9,88
23539/3	AECIO MARTINS DE SIQUEIRA	10
58261/1	ALAIS APARECIDA NASCIMENTO DA SILVA	9,6
123135/1	ALESSANDRA CRISTINA SARAIVA B GRANJEIRO	9,9
70319/10	ALEXANDER GONCALVES FERREIRA GUIMARAES	9,9
110868/1	ALINE BRAGA SOUZA PAVONI	9,9
55476/2	ALINE DE ALMEIDA SILVA	9,88
109560/2	ALINE DIAS DE MOURA	10
124362/1	AMELIA ELIAS NEHME	9,81
66722/1	AMERICO HASHIMOTO	9,85
106871/1	ANA CRISTINA VERHALEN DE FREITAS	9,67
125349/1	ANA MAURA PEREIRA DA SILVA	10
63780/1	ANA PAULA ARRAIS PADILHA	9,88
75010/4	ANA PAULA CORREA GIRARDI	10
114733/1	ANA PAULA SILVA DE FARIA	10
63742/1	ANDREA MOREIRA MINOSSI	9,91
106841/1	ANDREA RAMOS DE SOUZA	9,77
113071/1	ANISANGELA CONCEICAO COSTA CAMPOS	9,78
106752/1	ANITA DE SOUZA MELO	9,82
123131/1	ANTONIO CARLOS GARGIONI FILHO	9,87
113093/1	APARECIDO FERREIRA BARBOSA	9,9
104778/1	ARQUIMEDIO ANTONIO DE OLIVEIRA	9,47
58317/4	AUREA KELLY DE OLIVEIRA CAMPOS	8,77
77921/3	AUXILIADORA MARTINS GIDRAO DANTAS	9,59
64086/1	CARLA MARQUES RONDON CAMPOS	9,97
86752/8	CARLOS CUNHA JUNIOR	9,7
52661/1	CARLOS EDUARDO DE ALMEIDA BOURET	9,85
123873/1	CARMEN LUCIA CAMARGO TANAKA	9,89
63784/1	CARMEN LUCIA RODRIGUES	9,78
41983/2	CASSIA REGINA LENCONE	9,39
55377/5	CATARINA GONCALVES MANGAS CATARINO	9,9
114083/1	CELMA ASSUNCAO DE LARA	10
94979/1	CHRYSIANE CASTELLA	10
93444/1	CIBELE MAKIYAMA MARTINS	9,9
67841/2	CIBELLY RODRIGUES DE SOUZA CARVALHO FIGUEIREDO	9,9

86182/2	CLAUDIA ANTUNES DE MIRANDA	10
64088/1	CLAUDIA CRISTIANE DE ABREU	9,93
120124/1	CLAUDIA DUARTE MELO	10
58424/1	CLEONI SILVANA KRUGER	9,96
7038/2	CONCEICAO DA SILVA CAMPOS	10
96463/2	CONCEICAO ROSA PAULA FERREIRA	9,89
106865/1	CRISTIANA PASCHOIOTTO	10
63750/1	CRISTINA AMARANTE ZILIANI	9,82
114626/1	CRISTINA BARDOU PIZARRO	10
108344/2	CRISTINA ZUITA DE FRANCA DIAS FERREIRA	9,67
93957/1	DAISI SABINO DUTRA DOS SANTOS	9,9
64016/1	DALVA KAZUE YAMAGUTI SUMIYOSHI	9,97
123808/1	DANYELLE DALLARMI RODRIGUES THOMMEN	9,67
115532/2	DENISE SANT ANNA DE CARVALHO	9,81
63746/1	DIRCE MITIE SUZUKI	10
114119/1	DJENANE BLANCO CANAVARROS	9,82
84521/2	EDENILCE REGINA DA SILVA	9,9
46513/2	EDNEIA EIKO NAKASSUGUI	10
122620/1	ELIANE BARBOSA JERONIMO	10
52676/1	ELIANE TEREZINHA DIAS MENDES	10
104815/1	ELIAS NASRALA NETO	9,93
106725/1	ELLEN CRISTINA SALDANHA FERNANDES NAFI	9,9
123159/1	ELSE SALIES FONSECA	9,9
123855/1	ERICELY APARECIDA ORCHEL DE ALVARENGA	9,74
50104/3	ESTER DA CONCEICAO SILVA REIS	10
114093/1	EULA GAIVA GOMES MONTEIRO	10
84625/4	EUNICE MARIA DAL MASO	10
110733/2	EVA DO BONDESPACHO DIAS	9,86
58336/1	EVAIR MENDES DA COSTA	10
94954/2	EVANIA MARIA ROMAN	9,46
104156/5	FABIANA REGINA DE SOUZA MOLINA	9,93
120047/1	FABIANE GOMES LEITE	10
73491/9	FABIANI SANDRI	10
114244/1	FERNANDO EUSTAQUIO GONCALVES	10
63736/1	FRANCISCO ANTONIO CANHOTO	9,68
104868/1	GABRIEL MENDES PILONI	10
80328/2	GERALDO JOAO RIBEIRO	8,2
106804/1	GILBERTO ROQUE GEREMIA	9,96
52665/1	GILMAR FERREIRA DO ESPIRITO SANTO	10
52669/1	GILMAR MARCO VRECH COELHO	10
60820/6	GILMARA CRISTINA DA SILVA LEITE	9,8
107387/1	GILSON YUGI NAKATA	10
46147/4	GIRCELEY MARIA DE OLIVEIRA	9,84
117047/1	GIZELI ANTONIO DE OLIVEIRA CARBONARO	10
123153/1	GLAUCIA LARROYED DE OLIVEIRA	9,9
63819/1	GLAUCIA MARIA EUBANK CRAVEIRO COSTA	9,88
93182/1	GUILHERMINA PIMENTEL	9,97
58239/1	HELIANE LINO DE PAULA SALIES	9,9
42635/2	IRANY DE OLIVEIRA E SILVA	10
51793/4	IRENE LEITE DA SILVA	10
81769/1	IVANA GLAUCIA PAES DE BARROS	10
69682/3	IVANETE MARCIA WIEBBELLING PAGNUSSAT	9,52
109891/1	IVO SERGIO GUIMARAES BRITES	9,97
87494/3	JAIR SARTORI GONZALES	9,66
106753/1	JANAINA RINALDI DE FRANCA	10
114013/1	JANAINA VASCONCELLOS RIBEIRO DE SOUZA	9,9
106859/1	JANETE MENDES DE MEDEIROS	10
89275/3	JANETE OLIVEIRA TEIXEIRA BARBOSA	9,8
106879/1	JOAO FRANCISCO BORBA	10
114089/1	JOLVAIR BATISTA DE MELO	9,69
71119/4	JORGE RIBEIRO DE ALMEIDA	9,79
64179/1	JOSE ANTONIO DE FIGUEIREDO	9,91
42502/2	JOSE HENRIQUE DE SOUZA MEDEIROS	9,58
43415/2	JOSE NETO DA LUZ	9,3
123130/1	JULIANA MORENO DO NASCIMENTO	10

95280/1	JULIANE MONTANHA MEINBERG	9,9
69650/2	JULIO CEZAR DO AMARAL	9,6
118741/1	LARISSA SHLESSARENKO RIBEIRO	9,94
107308/1	LEILA LUCIA BARBOSA SIVIERO	9,91
93978/1	LENI BEZERRA DA COSTA	9,93
114247/1	LIEGE MACHADO DA ROSA ARANTES	9,96
79340/5	LINDA MARIA DE ARAUJO	10
115474/1	LIVIA VICTORIO DE CARVALHO ALMEIDA	9,83
118082/1	LIZANGELA GALEGO	10
107319/1	LOREDANEA MENEZES COIMBRA	9,8
106306/1	LORENI AUGUSTA PIVETTA	10
86995/2	LUCIANA DA SILVA ALMEIDA PIMENTA	9,99
83476/3	LUCINALDO DA SILVA SANTIAGO	9,88
63778/1	LUCINEIDE DA SILVA SANTOS	10
55528/8	LUZENIL MARIA DA SILVA	9,84
63812/1	MAGDA ROSA DE LIMA MORAIS	9,8
106250/1	MANOEL BOM DESPACHO ARRUDA JUNIOR	9,92
61111/5	MARCELO CAMPOS DE SOUZA	9,66
114026/1	MARCELO MAIA PINHEIRO	10
109276/4	MARCELY REGINA SANTOS TORRES	9,8
86848/7	MARCIA AURELIA ESSER VELOSO	9,77
120311/1	MARCIANO MARCELINO AQUINO DA CRUZ	9,92
106254/1	MARCIO MARTINS CARVALHO	9,14
90316/1	MARCO ANDREY PEPATO	9,89
81854/1	MARCOS ANTONIO MOREIRA DE FRANCA	9,92
81854/2	MARCOS ANTONIO MOREIRA DE FRANCA	10
123854/1	MARCUS AUGUSTO RISTOW WIPPEL	9,6
106860/1	MARIA ANGELICA DE MACEDO ORIONE	9,76
107303/1	MARIA CRISTINA DE CARVALHO	9,97
93952/1	MARIA DE FATIMA LIMA DE OLIVEIRA	9,22
25667/2	MARIA INES ZANELLI	9,84
106755/1	MARIA JOSE OLIVEIRA PAZ	9,94
91203/1	MARIA REGINA BATISTA PEREIRA HIGINO DA COSTA	9,4
101649/2	MARIA SALOME DE SOUZA	9,79
75952/2	MARILENE HILLER	9,95
85130/2	MARISA MOLTER VOLPE	9,67
69439/2	MARISE ISOLANI	9,83
53143/2	MARISOL COSTA VIEGAS MUNIZ	9,29
71122/3	MARISOL DUARTE ALVARES	10
107256/1	MARY NAOMI YAMAGUTI	9,89
47084/2	MIGUEL ANGEL CLAROS PAZ	9,59
87546/9	MIRIAM NATALIE GONCALVES DE MATOS	9,9
43260/2	MOEMA COUTO SILVA BLATT	10
68288/4	MORISON GRECO MENEZES	9,5
70593/3	NEIDE VERA PRADO DA SILVA	9,51
63814/1	NELLI BROCH RAVAZIO	9,65
103291/1	NEYRES ZINIA TAVEIRA DE JESUS	9,98
114081/1	NICODEMOS NUNES DA COSTA	10
52788/1	NICOLAU AVILA CRUZ	9,67
41721/1	NILZA NOBRE MALHEIROS HAYASHI	9,81
90339/2	NOEMI SILVA	10
42315/2	NOISE PINA MACIEL	10
106850/1	NORANEY NASCIMENTO ALMEIDA	9,9
106718/1	ODAIR GONCALVES DE MATOS	9,96
114105/1	ONEIDE MARTINS RIBEIRO ROMERA	10
74993/3	OSCAR LUIZ PEREIRA DA SILVA NETO	9,93
95617/1	OSCAR MILTON MELLO MUTO	9,84
127410/1	PATRICIA HATSUMI YASHIRO HOSIDA	10
104039/2	PAULA DE AVILA ASSUNCAO	9,8
81926/1	PAULO ROBERTO BEGER	9,85
106282/2	PEDRO DE ARRUDA FONTES JUNIOR	9,75
52061/1	PEDRO ERNESTO PULCHERIO	9,81
98148/3	PRISCILA BATISTUTA NOBREGA	9,53
118070/1	RAFAEL PESSOA MARTELLO DE SOUZA	10
106805/1	RAQUEL AREVALO DE CAMARGO	10

99950/2	RAUL PANIAGUA RIASCOS	9,77
67762/2	REGINA MARY DA SILVA NASCIMENTO	10
97564/2	REGINALDO CAMPOS GRANJEIRO	9,96
63760/1	RENATA CECILIA BONADIO FRANCO DA SILVA	9,1
37096/12	RINALDO PEREIRA DE SOUZA	9,86
54597/2	ROBERTA DE FREITAS	10
83348/3	ROOSEVELT DA SILVA CASTRILLON	9,58
103346/2	ROSANA DE CASSIA PEREIRA ZUCATO JULIANI	9,98
93328/1	ROSANE CRISTINA SILVA DE JESUS	9,9
93991/2	ROSANGELA MARQUES FIGUEIREDO IWASAKI	9,45
123910/1	ROSANGELA USHIZIMA	9,67
89901/2	ROSANIA MARIA DA SILVA	9,96
81953/1	ROSELY PIZARRO CORTIZO	10
53135/1	ROSEMEIRE MARIA SOUZA SANTOS	9,97
106339/1	RUDIMAR MENEGOTTO	9,87
65719/7	SANDRA CRISTINA NEGRELI MOREIRA HERMES	9,61
122621/1	SANDRA TORRES DOMINGOS	9,86
110472/2	SANDRO ANDREY NOGUEIRA FRANCO	10
90131/1	SERGIO BIANCO JUNIOR	10
63788/1	SERGIO JULIO FERNANDES	10
93417/1	SIBELI VIEIRA BARALLE THOMMEN BAICERE	9,8
43524/2	SILBENE MARIA NEVES LOTUFO BARBOSA MULLER	9,95
123871/1	SILVANA MORAES DEVAUX	9,67
114108/1	SILVIA APARECIDA TOMAZ	10
50636/2	SIMONE CURVO BETT	9,93
93424/1	SIMONE VIEIRA ROCHA	9,24
113105/1	SONIA ALVES PIO	9,83
123147/1	SONIA DUARTE MONTEIRO PINTO	10
63900/5	SUELME EVANGELISTA FERNANDES	9,63
68710/1	SUELY MACHADO DE OLIVEIRA	10
95566/2	SUSANA SANDIM BORGES	9,9
36401/2	TANIA MARA BROLEZZI	9,81
114004/1	THIAGO NUNES RONDON	9,97
95444/2	VALDIMIR DEWES	9,76
107320/1	VALERIA BINATO SANTILI DEPES	9,6
106786/1	VANESSA THAIS BONFIM VILAS BOAS	10
58096/1	VARLEI SOARES DO NASCIMENTO	9,52
21466/1	VERA LUCIA DIAS LOPES	9,9
49018/2	VITOR CARLOS DE SOUZA VIEIRA	10
95179/1	VIVIANE DOS SANTOS BASSO	9,89
95179/2	VIVIANE DOS SANTOS BASSO	9,87
114789/1	VIVIANE MARTINS SANTOS	10
64074/2	WAGNER ARAUJO DE CAMPOS	9,56
42756/2	WANDOIRCY DA SILVA COSTA	9,95

Art. 2º Esta portaria entra em vigor na data de sua publicação.

Registrada. Publicada. Cumpra-se.

Cuiabá-MT, 04 de maio de 2021.

Danielle Pedrosa Dias Carmona Bertucini
Secretária de Estado de Saúde de Mato Grosso
Em substituição
(Original assinado)

PORTARIA Nº 034/2021/CCAD/CADSS/SGP

O SECRETÁRIO DE ESTADO DE SAÚDE, no uso de suas atribuições legais, e

CONSIDERANDO o disposto na Lei Complementar nº 441, de 24 de outubro de 2011, e no Decreto nº 3006, de 05 de maio de 2004.

RESOLVE:

Art. 1º Homologar as Avaliações de Desempenho do (s) Servidor (es) da Secretaria de Estado de Saúde referente ao ano de **2020**, conforme planilha anexa a esta portaria, nos termos do Art. 9º do Decreto nº 3.006, de 05 de maio de 2004.

Matrícula/ Vinculo	Nome	Média
PROFISSIONAL APOIO EM SERVIÇOS DE SAÚDE DO SUS		
96750/1	ABNER AMANCIO FERREIRA JUNIOR	8,87
93172/1	ADRIANA LUZIA DA PENHA OLIVEIRA	9,72
59055/1	AMON SILVA SOUZA	10
93220/1	ANDRELINA GUIA DE ALMEIDA	9,9
58312/1	ANTONIO SOCORRO DE BRITO	9,89
63796/1	ASTROGILDA MARIA JACINTA	10
43682/1	CARLOS ROBERTO BALIEIRO	9,24
43696/2	EDNA APARECIDA DA SILVA	10
92728/1	EDNA REGINA DE OLIVEIRA	9,58
58099/1	EDNA REGINA PEREIRA DE ALMEIDA	10
120076/1	INEZ FELICIO DA SILVA	9,9
63940/4	IZEU SARAIVA	9,41
93156/1	NEUZA RIBEIRO DE ATAIDES SANTANA	9,56
93209/1	VILMA FERREIRA XAVIER	9,85
PROFISSIONAL TÉCNICO DE NÍVEL MÉDIO EM SERVIÇOS DE SAÚDE DO SUS		
28710/2	ACY FATIMA RODRIGUES TEIXEIRA	9,9
95301/1	ADANI SILVEIRA BARBOSA	9,46
60667/5	ADELINO DOMINGUES FREIRE	9,34
91850/1	ADNEIA CATARINA DE CAMPOS ALMEIDA DA CRUZ	9,88
98730/1	ADRIANA ALMEIDA DA SILVA XAVIER	9,72
58387/1	ADRIANA PATRICIA DE FRANCA	9,33
41975/2	AGUINALDO SANTOS DA CRUZ	9,83
96745/1	ALBA TEREZA DE LARA FERREIRA	8,8
114136/1	ANA BENEDITA DE SIQUEIRA SILVA	10
94964/1	ANA ELISA VINISKI	10
111872/1	ANA MARIA DA COSTA	9,75
86198/1	ANAI TEREZINHA GORZIZA	9,84
96177/1	ANDERSON APARECIDO ALVES SOARES	9,96
64521/2	ANGELA MARIA FERREIRA MORAES PINHEIRO	9,75
93191/1	ANTONIO DE CERQUEIRA	9,83
56199/2	APARECIDA SUELI PENARIOL DA SILVA	10
63765/1	ARISVANDA ALVES PEREIRA	10
106872/1	ARTUR PARADA CANDIDO VIANA JUNIOR	10
40613/2	ATAIR MACHADO DOS SANTOS	9,51
93949/1	BENEDITO NASCIMENTO GOMES	9,5
49238/2	BENEDITO ROSA RIBEIRO	9,8
42188/2	BERNADETE DA SILVA MORENO	9,9
118383/1	CARMEM APARECIDA SILVA	9,58
93977/1	CELIA REGINA MILANEZ	9,6
95202/1	CELIA RODRIGUES DA COSTA	9,55
43678/3	CLAUDIO CESAR LOPES DA SILVA	9,83
46152/5	CLAUDIO LUIS CAMPOS SOUZA	10
95507/1	CRISTIANY ALVES PEQUENO	9,87
118907/1	CYBELLE FERREIRA TUNES LEITE SANTOS	10
93347/1	DARCI MOIZES SILVA	9,79
95460/1	DELVAN ALVES CARDOSO	9,97
90148/1	DILMA LARREA DE ALENCAR	9,98
118340/1	DIONETE MARIA DUARTE	9,85
43765/2	EDSON FRANCISCO DONINI	9,52
125696/1	EDUARDO XAVIER DA COSTA	10
63779/1	EGIDIOMAR SILVA PAIXAO	9,7
114090/1	ELAINE DA CONCEICAO SILVA	9,91
43002/2	ELEDIL SEBASTIANA CARVALHO DA COSTA	9,7
81738/1	ELIANA EDWIGES MOREIRA DA SILVA	9,96
113022/1	ELIANE ALBERTINA DE CAMPOS SILVA	10
106902/1	ELIZANDRA MARIA DA COSTA SILVA	9,9
93288/1	ELVIO FIGUEIREDO SANTANA	10
93423/1	EMANUEL MESSIAS SODRE DE OLIVEIRA	9,85
41952/1	ERCILIA MARIA DE JESUS MONTEIRO	8,85
93386/1	ERONIL GERINO MENDES	9,8
81745/1	EVALDO LUIS DA SILVA MOTA	10
118346/1	EVANIL LOURENCA DE ARRUDA	9,4
96197/1	EVANIR JULIANA FERREIRA	10
55604/1	FRANCISCA BARBOSA TEIXEIRA	9,77
95607/1	GERSON DE AGUIAR	9,89

47245/2	GISELY MARIA MELO MOREIRA LOPES COSTA	9,8
106827/1	GLADISLENE RODRIGUES DE SOUZA NEVES	9,83
117324/1	HORACIO CUSTODIO DA SILVA	10
62114/1	ISAIAS RODRIGUES DE OLIVEIRA	9,3
58314/1	IVANILZA MOREIRA DA SILVA	9,91
73508/3	IVONI PELOZATO SOARES	10
106792/1	JILDETE FERNANDES BITTES'R	9,79
106740/1	JOAO CLEVERSON MACULAN	9,92
106798/1	JONES ROBSON PEREIRA DA CUNHA	9,58
42060/2	JOSE PAULO VALERIO	9,78
63764/1	JOSE ROBERTO CAETANO MARQUES	9,6
58234/1	JOSENY LEITE BOTELHO MOREIRA	9,75
95177/1	JULIO DA CONCEICAO MEDEIROS	9,63
63995/1	JUSTINO DA SILVA SANTANA	9,8
118516/1	LAURA LANDER RAMOS XAVIER	9,93
59037/1	LEUBIO ROSA CONCEICAO	9,7
90331/1	LUCI GARCIA SEBALDELI	10
58306/1	LUCIENE DE SALES FREITAS	10
116027/1	LUDMILLA ZANGALI DE MATTOS CORREA MOREIRA	10
43383/2	LUIZ OTAVIO DE FREITAS BUENO	9,56
96685/1	LUZIA LEITE DA SILVA	9,98
94974/1	MAILSON RODRIGUES DE MORAES	9,89
81860/1	MARCONDES EDSON FELIX MEDEIROS	9,62
52755/1	MARCOS ROBERTO ARCANJO DIAS	9,9
58254/1	MARIA APARECIDA AVILA	10
95348/1	MARIA APARECIDA DE MOURA	9,74
95348/2	MARIA APARECIDA DE MOURA	9,74
80325/1	MARIA DAS GRACAS MORAIS DE MESQUITA	7,9
93173/1	MARIA DE FATIMA CARVALHO MACEDO	9,6
90165/1	MARIA DE FATIMA FIGUEIREDO SANTANA	9,33
43724/2	MARIA DE LOURDES OLIVEIRA	9,9
98734/1	MARIA EUNICE GUIMARAES FONSECA	8
46517/2	MARIA GERALDA PEREIRA	9,56
97084/1	MARIA GLORIA DA SILVA	9,85
99922/1	MARIA HELENA RODRIGUES DA SILVA	10
57373/1	MARIA INES MORETTO	9,78
41675/2	MARIANO GOMES DA SILVA	9,9
95519/1	MARILZA APARECIDA LUZ	9,69
53138/1	MARILZA SUELI ARAUJO	9,51
107230/1	MARX ADRIANO FAVARO	9,9
81869/1	MAX MARTINHO DE SOUZA	9,79
107242/1	MAXWELL TEIXEIRA SOUZA	9,61
52585/1	MILTON GOMES DA SILVA	9,3
41667/2	NEUSA BORGES LEAL	8,9
36236/2	REGINA DA CUNHA RUFINO	9,65
106876/1	REGINALDO GOMES DE SOUZA NETO	8,67
106843/1	REINALDO DIAS DE OLIVEIRA	8,72
106863/1	RICARDO MONTEIRO	10
111665/1	RODRIGO REIS SANTOS FRANCA	9,11
107317/1	RODRIGO VARGAS SOARES	9,67
113118/1	ROSANA MARCIA MELLO COSTA	9,8
43732/2	ROSANGELA APARECIDA DE LUCAS	9,47
106799/1	ROZANE VITORASSI DE TOLEDO	10
114869/1	RUBENS CAMPOS DE ARRUDA	9,93
93422/1	RUTE EIDAM NOGUEIRA	9,66
93415/1	SHIRLEY GOMES DA COSTA	9,5
42253/2	SIMONE RIBEIRO DE PAULA MACHADO	9,93
96216/1	SOLANGE FERNANDES DE MELO	9,98
58357/1	SONIA DIAS DA LUZ	9,71
61202/2	SONIA REGINA SCHINELLO	9,93
69394/2	TANIA APARECIDA DOS REIS	9,69
40867/2	UZIEL MORAES DE OLIVEIRA	9,93
42873/2	VALERIA DAS GRACAS DE PAULA E SOUSA	9,89
58229/1	VANDERLEI SILVA COSTA	9,5
58560/1	VERA LUCIA DE OLIVEIRA GONCALVES	7,72
93409/1	VERONI MARIA PANSERA	9,2
106892/1	VICTOR HUGO PEREIRA MARTINS	9,95
96210/1	WILLIAM BARBOSA PIRES	9,84

Art. 2º Esta portaria entra em vigor na data de sua publicação.

Registrada. Publicada. Cumpra-se.

Cuiabá-MT, 04 de maio de 2021.

Danielle Pedrosa Dias Carmona Bertucini
Secretária de Estado de Saúde de Mato Grosso
Em substituição
(Original assinado)

PORTARIA Nº 227/2021/GBSES

A SECRETÁRIA DE ESTADO DE SAÚDE, no uso de suas atribuições legais e,

CONSIDERANDO o ATO Nº 4.510/2019, publicado no Diário Oficial do Estado nº 27.612 de 16 de outubro de 2019, que nomeou Inês de Souza Leite Sukert ao cargo de Superintendente de Regulação de Urgência e Emergência Nível DGA-4, a partir de 01 de outubro de 2019;

CONSIDERANDO o atestado de Saúde da referida Superintendente de Regulação de Urgência e Emergência, Inês de Souza Leite Sukert no período compreendido entre 04 de maio de 2021 à 03 de junho de 2021.

RESOLVE:

Art. 1º. Delegar interinamente as atribuições de Superintendente de Regulação de Urgência e Emergência, da Secretaria de Estado de Saúde de Mato Grosso - SES/MT, à Superintendente de Regulação da Saúde, Dúbia Beatriz Oliveira Campos, a partir de 04 de maio de 2021.

Art. 2º. A interinidade da função será cumulada ao desempenho das funções hodiernamente exercidas pela referida servidora na Superintendência de Regulação da Saúde, ou seja, serão cumuladas as atividades inerentes à Superintendência de Regulação da Saúde.

Art. 3º. O referido servidor não receberá vantagem pecuniária adicional pela designação.

Art. 4º. Esta Portaria entra em vigor na data de 04 de maio de 2021.

REGISTRADA, PUBLICADA, CUMPRASE.

Cuiabá - MT, 04 de maio de 2021.

(Original assinado)

DANIELLE PEDROSA DIAS CARMONA BERTUCINI
Secretária de Estado de Saúde em Substituição

PORTARIA Nº 228/2021/GSSES

DESIGNA SERVIDORES PARA COMPOR A COMISSÃO INTERNA DE APURAÇÃO DOS ATOS E FATOS NOTICIADOS NO PORTAL DE NOTÍCIAS ELETRÔNICO RD NEWS, EM MATÉRIA DIVULGADA NA DATA DE 29/04/2021, BEM COMO POSSÍVEIS FATOS CONEXOS QUE PUDEREM VIR A EMERGIR NO DECORRER DA APURAÇÃO.

A SECRETÁRIA DE ESTADO DE SAÚDE, no uso das atribuições que lhe confere o art. 71, II da Constituição Estadual, e;

CONSIDERANDO o disposto nos art. 170 da Lei Complementar Estadual nº 04/1990 (Estatuto dos Servidores Públicos do Estado de Mato Grosso), o qual determina que "a autoridade que tiver ciência de irregularidade no serviço público é obrigada a promover a sua apuração imediata, mediante sindicância ou processo disciplinar, assegurado ao acusado ampla defesa";

CONSIDERANDO a Portaria Nº. 225/2021/GBSES, publicada no Diário Oficial do Estado de 27.990, de 03 de maio de 2021, que determinou a instauração de Sindicância com capacidade técnica, a fim de apurar, no prazo de 30 (trinta) dias, atos e fatos noticiados no portal de notícias RD News, em matéria divulgada na data de 29/04/2021, assegurando o contraditório e a ampla defesa aos envolvidos;

CONSIDERANDO apuração monitoração e acompanhamento dos indicadores internos de qualidade nos atendimentos e apuração noticiados pelo veículo de comunicação;

RESOLVE:

Art. 1º. Instituir, nos termos do Art. 2º da Portaria Nº 225/2021/GBSES, a Comissão Interna de Sindicância com capacidade técnica necessária, a fim de apurar, no prazo de 30 (trinta) dias, atos e fatos quanto as alegadas afirmações de irregularidades no âmbito da Unidade de Terapia Intensiva - UTI do HESC, noticiadas no portal de notícias eletrônico RD News, em matéria divulgada na data de 29/04/2021, bem como possíveis fatos conexos que puderem vir a emergir no decorrer dos trabalhos, com o levantamento dos responsáveis, se houver, e, respeitando-se o contraditório e a ampla defesa, o apontamento da gradação das respectivas responsabilidades caso haja.

PARÁGRAFO ÚNICO. Compõe a referida comissão os seguintes servidores públicos, sob a presidência do primeiro:

1. Wagner Marcondes da Cunha Lopes - **PRESIDENTE** - Matrícula 100917 - Médico Efetivo;
2. Elza Luiz de Queiroz - Matrícula 111546 - Médico Efetivo;
3. José Alfredo Sejópoles - Matrícula 108572 - Médico Efetivo;
4. Mário Maksoud Gonçalves Neto - Matrícula 297014 - Diretor Técnico;
5. Francisca Teresa de Campis Gariotto - Matrícula 302859 - Médica Supervisora;

Art. 2º. Os membros da Comissão ficarão à disposição da Secretária de Estado de Saúde e desde já autorizados a solicitação de informações gerais no âmbito do hospital e no âmbito da empresa terceirizada que presta serviço de gerenciamento de UTI no âmbito do HESC, a proceder à realização de reuniões, procederem à análise de prontuários clínicos e demais documentos clínicos/médicos que se fizerem necessários a efetivação desta portaria.

PARÁGRAFO ÚNICO. Os membros desta Comissão de Sindicância ficam dispensados do registro diário de ponto eletrônico enquanto perdurarem os trabalhos de investigação instaurados pela Portaria Nº 225/2021/GBSES.

Art. 3º. A participação na referida comissão não enseja qualquer remuneração pecuniária adicional aos titulares ou aos que eventualmente venham a substituí-los.

Art. 4º. O prazo para conclusão da Sindicância é de 30 (trinta) dias, podendo ser prorrogado por igual período.

Art. 5º. Esta Portaria entra em vigor na data de sua publicação.

**REGISTRADA,
PUBLICADA,
CUMPRASE.**

Cuiabá-MT, 04 de maio de 2021.

(Original assinado)

DANIELLE PEDROSA DIAS CARMONA BERTUCINI
Secretária de Estado de Saúde em Substituição

RESOLUÇÃO CIB/MT AD REFERENDUM Nº 34, DE 04 DE MAIO DE 2021

Dispõe sobre a distribuição de medicamentos do "kit intubação" aos municípios do Estado de Mato Grosso que compõem o Plano de Contingência Estadual - versão 9 atualizada em 15.04.2021 e Unidades de Pronto Atendimento - UPA, conforme Anexo Único desta Resolução.

A COMISSÃO INTERGESTORES BIPARTITE DO ESTADO DE MATO GROSSO - CIB/MT, no uso de suas atribuições legais e considerando:

I - O acordo realizado de forma Tripartite por meio do Grupo Técnico em 10 de março de 2021, que a distribuição de medicamentos aos municípios deve ser pactuada de forma Bipartite;

II - Garantir a distribuição dos medicamentos do "kit intubação" aos municípios do Estado de Mato Grosso, conforme informações Compras Centralizadas "kit Intubação" e enviada ao Conselho Nacional de Secretários de Saúde - CONASS semanalmente, estoque entre 1 e 11 dias;

III - Considerando os Leitos de Suporte Ventilatório ofertados pelas Unidade de Pronto Atendimento - UPA 24h, conforme dados informados regularmente no sistema IndicaSUS.

RESOLVE:

Art. 1º - Aprovar a distribuição de medicamentos do "kit intubação" aos municípios do Estado de Mato Grosso que compõem o Plano de Contingência Estadual - versão 9 atualizada em 15/04/2021 e Unidades de Pronto Atendimento - UPA, conforme Anexo Único desta Resolução.

§1º - Os medicamentos de que trata o Artigo 1º são: Cetamina 50mg (fras. 10ml), Citrato de Fentanila 0,05 mg/ml (amp de 10 ml), Bensilato de Atracúrio 10 mg/ml (amp. 2,5 ml)

§2º - Os hospitais que receberão os medicamentos do "Kit intubação" fazem parte do Plano de Contingência Estadual - versão 9 atualizada em 15.04.2021 contra Covid 19 - SARS CoV2 do Estado de Mato Grosso e Unidades de Pronto Atendimento - UPA, informados regularmente no sistema Indica SUS.

Art. 2º - O cálculo para distribuição dos medicamentos foi realizado conforme orientação de criticidade e avaliação do estoque e consumo médio enviado semanalmente a Secretaria de Estado de Saúde e CONASS/Ministério da Saúde.

Parágrafo Único: As unidades contempladas serão as que não possuem estoque entre 1 e 11 dias, sendo para uso imediato, conforme mapa semanal enviado pelos hospitais do Plano de Contingência ao CONASS.

Art. 3º Esta Resolução entra em vigor após homologada pelo plenário da CIB/MT.

Cuiabá/MT, 04 de maio de 2021.

(Original assinado)
Danielle Pedrosa Dias Carmona Bertucini
Presidente da CIB/MT em exercício.

(Original assinado)
Marco Antônio Norberto Felipe
Presidente do COSEMS/MT

ANEXO ÚNICO DA RESOLUÇÃO CIB/MT AD REFERENDUM Nº 34 DE 04 DE MAIO DE 2021.

PAINEL DA 5ª DISTRIBUIÇÃO DE MEDICAMENTOS ORIUNDOS DO MINISTÉRIO DA SAÚDE PARA LEITOS UTI EXCLUSIVOS PARA COVID-19 - PAUTA IOT 40 E 41						
Nº	CIDADE	UNIDADE HOSPITALAR	RESPONSÁVEL	DISTRIBUIÇÃO DE MEDICAMENTOS DO MINISTÉRIO DA SAÚDE LEITOS COVID-19		
				CETAMINA 50 mg (FRAS. 10ML)	CITRATO DE FENTANILA 0,05 MG/ML (amp de 10 ML)	BENSILATO DE ATRACÚRIO 10MG/ML (AMP. 2,5 ML)
QUANTITATIVO ENVIADO PELO MINISTÉRIO DA SAÚDE				4.840	22.150	1.075
1	ÁGUA BOA	HOSP. REG. DE ÁGUA BOA	GOV.MT (CONSÓRCIO)		100	25
2	ALTA FLORESTA	HOSP.E MATERNIDADE SANTA RITA (FILANTRÓPICO)	PREF. ALTA FLORESTA		25	200
3	BARRA DO GARÇAS	HOSP. PS MUNICIPAL "MILTON MORBECK"	PREF. BARRA DO GARÇAS	100	500	
4	CÁCERES	HOSP. REG. DE CÁCERES	GOV. MT (Gestão Estadual)		200	
5	CAMPO VERDE	HOSPITAL CORAÇÃO DE JESUS	PREF. CAMPO VERDE	400		
6	CUIABÁ	HOSP. SÃO BENEDITO	PREF. CUIABÁ	320	3.550	
7		HOPS. UNIVERSITÁRIO JÚLIO MÜLLER - ADULTO	GOV. FEDERAL			
8		HOSP. ESTADUAL SANTA CASA	GOV. MT	60	2.250	
9		HOSPITAL E PRONTO SOCORRO DE CUIABÁ	PREF. CUIABÁ	50	1.100	
10	JUÍNA	HOSP. MUN. DE JUÍNA "DR. HIDEO SAKUNO"	PREF. DE JUÍNA	100	225	
11	LUCAS DO RIO VERDE	HOSPITAL SÃO LUCAS	PREF. DE LUCAS DO RIO VERDE			
12	NOVA MUTUM	HOSP. REG. HILDA STRENGER RIBEIRO	PREF.NOVA MUTUM	500	2.500	675
13	PEIXOTO DE AZEVEDO	HOSP. REG. DE PEIXOTO DE AZEVEDO	GOV.MT (CONSÓRCIO)			
14	PONTES E LACERDA	SANTA CASA VALE DO GUAPORÉ	PREF. PONTES E LACERDA		1.900	
15	PRIMAVERA DO LESTE	HOSP. SÃO LUCAS	PREF. PRIMAVERA DO LESTE		550	100
16	RONDONÓPOLIS	HOSP. REG. DE RONDONÓPOLIS	GOV. MT	100		
17	RONDONÓPOLIS	SANTA CASA DE RONDONÓPOLIS	PREF. RONDONÓPOLIS			25
18	SINOP	HOSP. REG. DE SINOP	GOV. MT E CONSÓRCIO TELES PIRES			
19	SORRISO	HOSP. REG. DE SORRISO	GOV. MT			
20	TANGARÁ DA SERRA	HOSP. MUNICIPAL ARLETE DAYSY CICHETTI DE BRITO	PREF. TANGARÁ DA SERRA		525	
21	VÁRZEA GRANDE	HOSP. METROPOLITANO	GOV. MT	700	2.700	
22	VÁRZEA GRANDE	HOSPITAL E PRONTO SOCORRO DE VÁRZEA GRANDE	PREF. VÁRZEA GRANDE	400	1.100	

Continuação

Nº	CIDADE	UNIDADE HOSPITALAR	RESPONSÁVEL	DISTRIBUIÇÃO DE MEDICAMENTOS DO MINISTÉRIO DA SAÚDE LEITOS COVID-19		
				CETAMINA 50 mg (FRAS. 10ML)	CITRATO DE FENTANILA 0,05 MG/ML (amp de 10 ML)	BENSILATO DE ATRACÚRIO 10MG/ML (AMP. 2,5 ML)
QUANTITATIVO ENVIADO PELO MINISTÉRIO DA SAÚDE				4.840	22.150	1.075
23	DIAMANTINO	UPA Unidade de Pronto Atendimento Drª Leônidas Nascimento Vidigal (DIAMANTINO)	PREF. DIAMANTINO	300	250	
24	PRIMAVERA DO LESTE	UPA 24h Dr. Thiago Fernando Sandri Dos Santos (PRIMAVERA DO LESTE)	PREF. PRIMAVERA DO LESTE	10	1.350	
25	VÁRZEA GRANDE	UPA IPASE (VÁRZEA GRANDE)	PREF. VÁRZEA GRANDE	800	1.200	
26		UPA Cristo Rei (VÁRZEA GRANDE)		400	600	25
27	CUIABÁ	UPA Oeste - Verdão (CUIABÁ)	PREF. CUIABÁ	300	900	
28		UPA Sul - Pascoal Ramos (CUIABÁ)		150		25
29		UPA Norte - Morada do Ouro (CUIABÁ)		100	200	
30	SORRISO	UPA - Unidade de Pronto Atendimento Sara Akemi Iehicava (SORRISO)	PREF. SORRISO			
31	CASTANHEIRA	UPA - Unidade de Pronto Atendimento de CASTANHEIRA	PREF. CASTANHEIRA			
32	NORTELÂNDIA	UPA Norrelândia	PREF. NORTELÂNDIA	50	25	
33	SINOP	UPA - UNIDADE DE PRONTO ATENDIMENTO DRA ANETE MARIA MOTA MARIA (SINOP)	PREF. SINOP		400	
34	CÁCERES	UPA Unidade Pronto Atendimento Jose Souto Farias (CÁCERES)	PREF. CÁCERES			
TOTAL DISTRIBUÍDO				4.840	22.150	1.075

FONTE: GABINETE ADJUNTO EXECUTIVO DE SAÚDE/ GABINETE DE UNIDADES ESPECIALIZADAS - SES/MT 30.04.2021

OBS: os medicamentos CETAMINA 50 mg (FRAS. 10ML), CITRATO DE FENTANILA 0,05MG/ML (fras. de 10 ML) E BENSILATO DE ATRACÚRIO 10MG/ML (AMP. 2,5 ML), foram enviados do Ministério da Saúde como forma de auxiliar esse momento de pandemia no território nacional, Mato Grosso através dos Hospitais que fazem parte do Plano de Contingência e Unidades Pronto Atendimento- UPA que oferecem Leitos de Suporte Ventilatório.

Informamos que o cálculo foi realizado conforme orientação de criticidade que é a avaliação do estoque e consumo médio enviado semanalmente a Secretaria de Estado de Saúde e Ministério da Saúde/CONASS.

As unidades que serão contempladas são as que não possuem estoque de 4 a 14 dias, sendo para uso imediato, oportuno informar que as remessas ocorrerão mediante recebimento da Ministério da Saúde.

RESOLUÇÃO CIB/MT AD REFERENDUM Nº 36, DE 04 DE MAIO DE 2021

Dispõe sobre a operacionalização, distribuição, armazenamento e aplicação da vacina Pfizer/Wyeth contra a Covid-19, no âmbito do estado de Mato Grosso, provenientes da décima oitava remessa (Etapa 17) advinda do Programa Nacional de Imunizações - PNI do Ministério da Saúde.

A COMISSÃO INTERGESTORES BIPARTITE DO ESTADO DE MATO GROSSO - CIB/MT, no uso de suas atribuições legais e considerando:

I - A Lei n.º 13.979, de 6 de fevereiro de 2020, que dispõe sobre as medidas para enfrentamento da emergência de saúde pública de importância internacional decorrente do Coronavírus responsável pelo surto de 2019;

II - A Portaria GM/MS n.º 69, de 14 de janeiro de 2021, que institui a obrigatoriedade de registro de aplicação de vacinas contra a Covid-19 nos sistemas de informação do Ministério da Saúde;

III - O Plano Nacional de Operacionalização da vacinação contra a Covid-19 (6ª edição, 28/04/2021) e o Plano Estadual de Operacionalização da vacinação contra a Covid-19 (1ª edição, janeiro/2021);

IV - O Décimo Quinto Informe Técnico - 17ª Pauta de Distribuição do Plano Nacional de Operacionalização da Vacinação contra a Covid-19 que dispõe sobre as orientações técnicas relativas à continuidade da Campanha Nacional de Vacinação contra a Covid-19, de 02 de maio de 2021, do Ministério da Saúde;

V - O recebimento do Ministério da Saúde, no dia 03 de maio de 2021, da vacina Pfizer/Wyeth (Etapa 17), no total de 7.020 (sete mil e vinte) doses para o Estado de Mato Grosso;

VI - A orientação da Coordenação Geral do Programa Nacional de Imunizações para contemplar a 1ª dose com esses quantitativos;

VII - O Ofício nº 022/CCMVCVID19/SMS/2021 de 04 de maio de 2021 no qual encaminha o cronograma para a retirada das vacinas na Pfizer na Rede de Frio Estadual.

RESOLVE:

Art. 1º Aprovar a operacionalização, distribuição, armazenamento e aplicação da vacina Pfizer/Wyeth contra a Covid-19, no âmbito do estado de Mato Grosso, provenientes da décima oitava remessa (Etapa 17) advinda do Programa Nacional de Imunizações - PNI do Ministério da Saúde.

Art. 2º O critério de distribuição das vacinas contra a Covid-19 seguirá a prioridade da imunização complementar conforme segue:

I - Pessoas com Comorbidades, Gestantes e Puérperas, Pessoas com Deficiência Permanente com 1ª dose (17ª pauta) da vacina Pfizer/Wyeth.

(Original assinado)
Danielle Pedroso Dias Carmona Bertucini
Presidente da CIB /MT em exercício.

(Original assinado)
Marco Antônio Norberto Felipe
Presidente do COSEMS/MT

Art. 3º O critério de distribuição das vacinas seguirá a prioridade da imunização dos públicos alvo, conforme o disposto no PNI.

§1º O município que já tiver alcançado a completa vacinação do público alvo estabelecido/pactuado, deverá promover a continuidade da imunização dos demais públicos alvo, conforme Quadro 1 que trata da estimativa populacional para a Campanha Nacional de Vacinação contra a Covid-19 e ordenamento dos grupos prioritários disposto no Plano Nacional de Operacionalização da vacinação contra a Covid-19.

§2º O município cuja a população do público alvo da vacinação não corresponda à estimativa populacional estabelecida pelo Ministério da Saúde, e consequentemente as doses enviadas pelo mesmo também não correspondam, deverão concluir a vacinação deste público primeiro para depois iniciar o próximo público alvo.

Art. 4º A distribuição somente na capital da vacina Pfizer/Wyeth, conforme orientação do Ministério da Saúde, que ocorrerá conforme estabelecido no Anexo I desta Resolução, sendo que cada frasco da vacina contém 06 doses e a aplicação da 2ª dose deverá ter um intervalo da 1ª dose de aproximadamente 12 (doze) semanas ou conforme orientação do Ministério da Saúde.

§1º A entrega das vacinas seguirá o cronograma de retirada proposta pelo município, conforme disposto no Anexo II desta Resolução.

§2º Nas próximas remessas o quantitativo de doses de vacina que seria destinado ao município de Cuiabá será redirecionado para os demais municípios até perfazer o total recebido nesta Resolução.

§3º O município deverá seguir a utilização das doses conforme a distribuição disposta nas Resoluções CIB, bem como acompanhar os imunizados com a 1ª dose para que esses possam receber a 2ª dose das vacinas no período adequado, sendo de responsabilidade do município qualquer alteração ou ajuste realizado quanto ao uso das doses.

§4º O quantitativo ofertado ainda não cobre toda população de pessoas com Comorbidades, gestantes, puérperas e pessoas com deficiência permanente, conforme definido pelo Ministério da Saúde.

Art. 5º A guarda das vacinas deverá ser realizada pelos municípios respeitando as condições de armazenamento estabelecidas pela fabricante e Agência Nacional de Vigilância Sanitária e se possível com o apoio da segurança pública.

Art. 6º As aplicações das vacinas deverão ser obrigatoriamente registradas no Sistema do Programa Nacional de Imunização SI-PNI, devendo ser acompanhada pelo município de atuação da força de segurança;

Art. 7º Esta Resolução entra em vigor após homologada pelo plenário da CIB/MT.

Cuiabá/MT. 04 de maio de 2021.

ANEXO I DA RESOLUÇÃO CIB/MT AD REFERENDUM Nº 36, DE 04 DE MAIO DE 2021.

REGIONAL	MUNICÍPIOS	Total de Comorbidades Estimativa MS (269.580)	Total de Gestantes e Puérperas	Total de Pessoas com Deficiências Permanente	8,31% Comorbidades Estimativa MS (D1)	8,31% Gestantes e Puérperas (D1)	8,31% Pessoas com Deficiências Permanente (D1)	Total de Doses	Total Arredondamento 06 doses
BAIXADA CUIABANA	Cuiabá	53.554	8.847	22.073	4.450	735	1.834	7.019	7.020
Total Geral		53.554	8.847	22.073	4.450	735	1.834	7.019	7.020

ANEXO II DA RESOLUÇÃO CIB/MT AD REFERENDUM Nº 36, DE 04 DE MAIO DE 2021.

Cronograma para retirada das doses de vacina da Pfizer pelo município de Cuiabá-MT

Data	07/05/2021 (Sexta-feira)	08/05/2021 (Sábado)	10/05/2021 (Segunda-feira)	11/05/2021 (Terça-feira)	12/05/2021 (Quarta-feira)	13/05/2021 (Quinta-feira)	Total
Frascos	195	195	195	195	195	195	1.170
Doses	1.170	1.170	1.170	1.170	1.170	1.170	7.020

SEAF

SECRETARIA DE ESTADO DE AGRICULTURA FAMILIAR

EXTRATO DO ACORDO DE COOPERAÇÃO Nº 008 /SEAF/2021

ACORDO DE COOPERAÇÃO QUE ENTRE SI CELEBRAM A SECRETARIA ESTADUAL DE AGRICULTURA FAMILIAR DO ESTADO DE MATO GROSSO, A COOPERATIVA MISTA DOS PRODUTORES DE VILA BELA DA SANTÍSSIMA TRINDADE-COOMPROVI E A EMPRESA MATO-GROSSENSE DE PESQUISA ASSISTÊNCIA E EXTENSÃO RURAL - EMPAER - PARA OS FINS QUE MENCIONA O PROJETO TÉCNICO DE MELHORAMENTO GENÉTICO DO REBANHO LEITEIRO DO ESTADO DE MATO GROSSO ATRAVÉS DE TRANSFERÊNCIA DE EMBRIÕES, PROGRAMA MATO GROSSO PRODUTIVO - LEITE.

OBJETO: Para os fins que menciona o projeto técnico de melhoramento genético do rebanho leiteiro do Estado de Mato Grosso através de transferência de embriões.

VIGÊNCIA: O presente acordo terá prazo de vigência até o fim do atual mandato eletivo governamental, que se encerra no dia 31 de dezembro de 2022 e começa a contar a partir da sua tradição.

SIGNATÁRIOS: SILVANO FERREIRA DO AMARAL - Secretário de Estado de Agricultura Familiar- SEAF/ MT,Ato nº 469/2019 DOE 01/02/2019 nº 27435 - RENALDO LOFF -Presidente da Empresa Mato-grossense de Pesquisa Assistência e Extensão Rural -EMPAER/MT - DANIEL PATRIK ADRIANO OUTO DA CRUZ - Presidente - Cooperativa Mista dos Produtores de Vila Bela da Santíssima Trindade-COMPROVI

DATA DE ASSINATURA: 12 de Fevereiro de 2021.

Original Assinado

SILVANO FERREIRA DO AMARAL

Secretário de Estado de Agricultura Familiar - SEAF/ MT
Ato nº 469/2019 DOE 01/02/2019 nº 27435

ADMINISTRAÇÃO INDIRETA

AGER

AGÊNCIA ESTADUAL DE REGULAÇÃO

ATA DA QUINGENTÉSIMA TERCEIRA REUNIÃO DE DIRETORIA EXECUTIVA DA AGER/MT REALIZADA NO DIA 04 DE MAIO DE 2021.

Ao quarto dia do mês de maio, com início às 11h, na sala de reuniões da Presidência, situada na Avenida Carmindo de Campos, nº 329, Shangri-lá, Cuiabá-MT, reuniram-se os Senhores LUIS ALBERTO NESPOLO - Presidente Regulador, JOSÉ RODRIGUES ROCHA JÚNIOR - Diretor Regulador Ouvidor, PAULO HENRIQUE MONTEIRO GUIMARÃES - Diretor Regulador de Transportes e Rodovias, WILBER NORIO OHARA - Diretor Regulador de Energia e Saneamento e VANIELE MENDES FIOR DE CASTRO - Advogada Geral Reguladora, abaixo assinados, presentes como convidados o Diretor de Administração Sistêmica - Sr. Aroldo de Luna Cavalcanti, Sra. Débora Regina Inácio da Silva e o Sr. Matheus Henrique Camarão Cunha, para a realização da 503ª Reunião de Diretoria Executiva. A Reunião Deliberativa conta com a seguinte pauta e decisões:

1 - Indicação dos Servidores Representantes dos Cargos para Participarem da Construção dos Formulários de Avaliação com foco em competências. Pauta solicitada pelo Presidente Regulador. A Diretoria Executiva, por unanimidade, aprova os representantes desta Agência para compor a comissão de construção dos formulários de avaliação, designando os servidores: Vaniele Mendes Fior de Castro e Jossy Soares Santos da Silva.

2 - Processo nº 41987/2021 - AGER. Assunto: locação de veículos. Pauta solicitada pelo Diretor Regulador Ouvidor. O Diretor de Administração Sistêmica informou a Diretoria Executiva dos trâmites do processo de locação de veículos, informou que a primeira tentativa de adesão a ata não prosperou diante da não autorização do órgão. Informou também, que na semana passada a SEPLAG publicou ata de registro de preço, e já foi feito o pedido de autorização para a adesão sendo o mesmo já autorizado pelo órgão, sendo empenhado o valor da locação. Informou ainda que solicitou à SEPLAG a inclusão da AGER/MT como órgão participante, deixando de aderir por carona, passando a ser órgão participante, facilitando assim a instrução e efetivação da locação. O Diretor Paulo, solicitou esclarecimentos quanto ao número de veículos que estão sendo pleiteados e o valor, sendo assim o Diretor Aroldo informou que em relação aos valores os mesmos são mais vantajosos que os anteriormente apresentados, está sendo solicitado 15 carros modelo Duster e 2 Caminhonetas.

O Diretor Wilber solicitou esclarecimentos quanto a previsão para locação dos veículos, o Diretor Aroldo informou que o processo está em trâmite podendo ainda ser analisado pela Procuradoria Geral do Estado e CONDES, não conseguindo mensurar neste momento a previsão, haja vista que não tem a confirmação se a AGER será órgão participante da ata de registro de preço. Pelos esclarecimentos realizados pelo Diretor Aroldo, a Diretoria Executiva tomou conhecimento dos andamentos que estão sendo realizadas, sem necessidade de deliberação.

3 - Criação de Comissão para as tratativas relacionadas a realização de Concurso público para a AGER/MT. Pauta solicitada pelo Diretor Regulador de Transportes e Rodovias. A Diretoria Executiva, por unanimidade, aprova instituir Comissão de trabalho para promover detalhamento, justificativas e outras tratativas técnicas para a realização de Concurso Público para a AGER/MT, devendo a mesma ser composta pelos servidores: Thiago Alves Bernardes (Presidente), Vaniele Mendes Fior de Castro, Tânia Maria Porto de Moraes, Jomini Falcão Freitas, Clarice Aparecida Zunta, Laura Jane Duailibi Alves Souza da Paixão, James Rachid Jaudy, Rogério Nascimento Pinto e Paulo Augusto Krein Leite.

4 - Instituição de Comissão de Trabalho para elaboração Termo de Referência e Etapas de trabalho - Projeto de Modernização. Assunto: busca de empresa para melhoria da capacidade regulatória da AGER, com base no relatório da Controladoria Geral da União. Pauta solicitada pelo Presidente Regulador. O Diretor Regulador Ouvidor solicitou vistas.

Os itens 1, 2 e 3 foram deliberados pela Diretoria Executiva completa, a partir do item 4 a deliberação ocorreu apenas pelo Presidente Regulador, o Diretor Regulador Ouvidor e o Diretor Regulador de Energia e Saneamento. Nada mais havendo a tratar, o Presidente Luis Alberto Nespolo, presidindo esta reunião, deu-a por encerrada, e eu, Mariana de Freitas Silva - Chefe de Gabinete, lavrei a presente ata que após lida e achada conforme vai assinada por mim _____ e pelos Diretores Reguladores e pela Advogada Geral Reguladora.

Luis Alberto Nespolo
Presidente Regulador

José Rodrigues Rocha Júnior
Diretor Regulador de Ouvidoria

Paulo Henrique Monteiro
Guimarães
Diretor Regulador de Transportes e Rodovias

Wilber Norio Ohara
Diretor Regulador de Energia e Saneamento

Vaniele Mendes Fior De Castro
Advogada Geral Reguladora da AGER/MT

PORTARIA Nº 011/2021/AGER/MT

Instituir Comissão de trabalho para promover detalhamento, justificativas e outras tratativas técnicas para a realização de Concurso Público para Agência Estadual de Regulação dos Serviços Públicos Delegados - AGER/MT.

O PRESIDENTE REGULADOR DA AGÊNCIA ESTADUAL DE REGULAÇÃO DOS SERVIÇOS PÚBLICOS DELEGADOS - AGER/MT, no uso das atribuições que lhe confere o Art. 10 II, "b" da Lei Complementar n. 429/2011, e o Art. 31, VI, do Decreto nº 1.017/2017 (Regimento Interno), e ainda;

CONSIDERANDO Decisão da Diretoria Executiva da AGER, na 503ª reunião deliberativa realizada em 04 de maio de 2021;

RESOLVE:

Art. 1º Instituir Comissão de trabalho para promover detalhamento, justificativas e outras tratativas técnicas para a realização de Concurso Público para a AGER/MT.

Art. 2º A Comissão será formada pelos seguintes servidores:

- I. Thiago Alves Bernardes (Presidente);
- II. Vaniele Mendes Fior de Castro;
- III. Tânia Maria Porto de Moraes;
- IV. Clarice Aparecida Zunta;
- V. Laura Jane Duailibi Alves Souza da Paixão;
- VI. Jomini Falcão Freitas;
- VII. James Rachid Jaudy;
- VIII. Paulo Augusto Krein Leite; e
- IX. Rogério Nascimento Pinto

Art. 3º Esta Portaria entra em vigor na data da sua publicação. Registre-se. Publique-se. CUMPRA-SE.

Cuiabá/MT, 04 de maio de 2021.
Luis Alberto Nespolo
Presidente Regulador da AGER/MT

IPEM-MT

INSTITUTO DE PESOS E MEDIDAS DE MATO GROSSO

PORTARIA Nº 01 /2021/IPEM-MT

O Presidente do Instituto de Pesos e Medidas de Mato Grosso - IPEM/MT, no uso de suas atribuições que lhes são conferidas pela Lei nº 7.270 de 12 de abril de 2.000, alterada pela Lei nº 8.145 de 30 de junho de 2004, 9.331 de 31 de março de 2010 e 9.687 de dezembro de 2011.

Art. 1º Homologar a Avaliação Anual de Desempenho dos servidores do Instituto de Pesos e Medidas de Mato Grosso - IPEM/MT, "ERRATA" na avaliação anual publicada no dia 25/01/2021, D.O.E nº 27.922 pagina nº 38 referente ao ano onde se lê 2019/2021, leia -se 2019/2020 nos termos do Art. 9º do Decreto nº. 3.006 de 05 de maio de 2004.

Registrada
Publicada
Cumpra-se.

Cuiabá MT, 22 de janeiro de 2021.

Bento Francisco Gomes Bezerra
Presidente - IPEM/MT

MATRÍCULA	NOME DO SERVIDOR	NOTA
CARGO: Analista Fiscal Metrológico		
113036	Acendino Adolfo Josetti	9,64
32337	Adirze Sebastiana Alves Ribeiro	9,65
74824	Clodoaldo José Ferreira	9,15
91273	Gilson José Monteiro Figueiredo	9,17
74020	Irene Amancio da Silva	8,95
42310	João Henrique Targa de Moraes	9,78
91271	Marcio Lara Pinto Toledo	9,77
51783	Maria Amélia Brandão Alves	8,80
46416	Maria de Lourdes Capelassi Coelho	9,45
108796	Marluce Dias Fanaia	9,62
58989	Renê Rodrigues	9,98
16173	Rita Ferreira de Souza	8,38
16524	Tania Ferrer Kalix Paes de Barros	9,33
91287	Tatiana Ribeiro Soares	9,10
MATRÍCULA	NOME DO SERVIDOR	NOTA
CARGO: Técnico Fiscal Metrológico		
8763	Adelaide Oaes de Barros	9,64
68753	Bento Francisco Gomes Bezerra	9,90
76412	Edson Monteiro Correa Curvo	9,02
58443	Eli Facundo de Matos	9,59
52773	Eloir José Carlos Nascimento	9,68
8755	Hercílio Rodrigues Duque Filho	9,80
39369	Isalina Camargo da Cruz	9,77
68756	Luiz Antonio de Barros	8,75
28280	Mariem Moraes da Silva Costa	9,44
8740	Maria José Duarte Lopes	9,84
91278	Marli Nascimento	9,93
9128	Rogério Ponce de Arruda	9,72
52668	Roselei Olma Sichinel	9,70
83100	Tony Hudson Pinheiro Ramos	9,13
MATRÍCULA	NOME DO SERVIDOR	NOTA
CARGO: Agente Fiscal Metrológico		
91240	Antonio Daltro Neto	9,55
62694	Benedito Fernando Pacheco Pinto de Castro	8,77
91267	Carlos Alberto Lopes Régis	8,50
57098	Daniel Alves Ferreira	9,13
91269	Edney Luis Carlos Nascimento	9,66
91268	Elaine da Silva Barros Prado	9,85
52688	Ellen Virgínia Noletto Rocha	8,54
108904	Eustácio Gomes de Siqueira Filho	8,65

52637	Ezinho da Silva Correa	9,48
77918	Gilberto da Silva Mattos	8,75
8753	Hugo Lucas Evangelista	9,47
63733	João Batista de Oliveira	9,05
45751	João Flávio de Matos	8,66
591277	Joenil Gusmão Alves Junior	9,49
91272	Mariane Aparecida da Silva Costa	9,70
91279	Michelle Maria de Pinho Grunwald Spinelli	9,73
91283	Rogério Henrique de Oliveira	9,73
91286	Silvana Aparecida Carneiro Campos Dias	9,77
91288	Suziane Cristina Marchioreto Pereira Lopes	9,80
63067	Valmir Budtinger	9,25
MATRÍCULA	NOME DO SERVIDOR	NOTA
CARGO: TÉCNICO ADMINISTRATIVO		
255311	Tatyane Silva de Brito	8,65

INDEA

INSTITUTO DE DEFESA AGROPECUÁRIA

PORTARIA Nº 79 /2021/INDEA/MT

A PRESIDENTE DO INSTITUTO DE DEFESA AGROPECUÁRIA DO ESTADO DE MATO GROSSO, no uso das atribuições legais que lhe confere o inciso II do artigo 44 do Decreto nº 732, de 26 de novembro de 2020, que aprovou o Regimento Interno deste Instituto e de acordo com a Lei Estadual nº. 6.338 de 03/12/93 alterada pela Lei nº. 8422 de 28/12/2005, regulamentada através do Decreto Estadual nº. 290 de 25/05/2007, e alterada pelo Decreto nº. 1.537 de 21/08/2008.

Considerando, a competência da execução da inspeção e fiscalização sobre agroindústrias processadoras de Produtos de Origem Animal no Estado de Mato Grosso, estabelecida pela Lei Federal nº. 7889 de 23/11/89;

Considerando, a necessidade de padronizar os procedimentos administrativos de suspensão ou de cancelamento do registro do SISE/MT, e das atividades destas indústrias quando motivadas por enquadramento ou descumprimento à legislação vigente;

Considerando, a necessidade de disponibilizar as informações de tais decisões aos demais segmentos desta Autarquia, como também ao público externo.

Resolve:

Art. 1º Suspender o Registro no Serviço de Inspeção Sanitária Estadual - SISE do Estabelecimento **MARQUES & CAETANO LTDA - SISE 008**, entreposto e fábrica de produtos cárneos, localizado no Município de Mirassol d'Oeste, em virtude de solicitação do interessado.

Art. 2º O INDEA-MT, torna público a suspensão do registro do estabelecimento, conforme Decreto Estadual nº. 290 de 25/05/2007.

Art. 3º O ato administrativo aplicado produzirá seus efeitos a partir de 30/04/2021.

Cuiabá, 03 de maio de 2021.

EMANUELE GONÇALINA DE ALMEIDA

Presidente do Instituto de Defesa Agropecuária do Estado de Mato Grosso
INDEA/MT

PORTARIA Nº 080/2021/INDEA/MT

A Presidente do Instituto de Defesa Agropecuária do Estado de Mato Grosso-INDEA/MT, no uso de suas atribuições legais que lhe confere o Inciso II do artigo 44 do Capítulo I do Título IV, Decreto nº 732, de 26 de novembro de 2020, que aprovou o Regimento Interno deste Instituto.

RESOLVE:

Art. 1º. Designar o servidor, Bruno Henrique Lopes Cardozo - Matrícula 232038 para responder como responsável pela Unidade Local de Execução de Barra do Garças INDEA - MT, a partir de 03/05/2021.

Art. 2º. Esta Portaria entra em vigor na data de sua publicação. Publicada. Registrada. Cumpra-se.

Cuiabá-MT, 30 de abril de 2021.

Emanuele Gonçalves de Almeida
Presidente do INDEA-MT
(original assinado)

EMPAER**EMPRESA MATOGROSSENSE DE PESQUISA, ASSISTENCIA E EXTENSÃO RURAL S/A**

EMPAER-MT						
EMPRESA MATO-GROSSENSE DE PESQUISA, ASSISTÊNCIA E EXTENSÃO RURAL						
LOTACIONOGRAMA DO PERÍODO- ABRIL/MAIO/JUNHO/2021						
CARREIRA	CARGO	CARGOS CRIADOS	CARGOS OCUPADOS	DEMITIDOS	CONTRATADOS	SUBSIDIO NÍVEL/ CLASSE
Profissionais de Pesquisa e Extensão Rural MT	Técnico Nível Superior	-	201	24	177	Deliberação 002/02 e Resolução 004/2004
Profissionais de Pesquisa e Extensão Rural MT	Agente Técnico	-	231	08	223	Deliberação 002/02 e Resolução 004/2004
Profissionais de Pesquisa e Extensão Rural MT	Agente Administrativo	-	94	06	88	Deliberação 002/02 e Resolução 004/2004
Profissionais de Pesquisa e Extensão Rural MT	Agente de Serviço	-	43	08	35	Deliberação 002/02 e Resolução 004/2004
TOTAL		-	569	46	523	

SERVIDORES OCUPANTES DE CARGOS DE CONFIANÇA

ÓRGÃO/ENTIDADE CEDENTE	QUANTIDADE
Nível Superior	11
Nível Médio	08
TOTAL	19

SERVIDORES DE OUTROS ÓRGÃOS CEDIDOS À EMPAER-MT

ÓRGÃO/ENTIDADE CEDENTE	CARGOS	QUANTIDADE
Prefeitura StoAntonio Leste	Técnico Agropecuária	1
Prefeitura Nova Maringa	Técnico Agropecuária	1
Prefeitura Colider	Agente Administrativo	1
Prefeitura Campo Verde	Técnico Agropecuária	1
Prefeitura Bom Jesus Araguaia	Tecnico Agropecuária	1
SEAF	Engenheiro Agrônomo	1

GEPROGEP/14.04.2021

METAMAT

COMPANHIA MATOGROSSENSE DE MINERAÇÃO

EXTRATO DA PORTARIA N. 045/2021/METAMAT

Diretoria Executiva da Companhia Mato-grossense de Mineração - METAMAT, no uso de suas atribuições legais, e tendo em vista o disposto na Lei N. 3.130 de 03 de dezembro de 1971, Decreto Estadual N. 329 de 14 de dezembro de 1971, regida pelas disposições da Lei N. 6.404 de 15 de dezembro de 1976, com fulcro no Inciso IV do Artigo 37 do Estatuto Social desta, e por seu Regimento Interno e suas alterações posteriores.

RESOLVE:

Nomear, o senhor Nicolau da Costa Ribeiro, no cargo de Assessor Especial, Nível DGA - 05, desta Companhia.

Esta Portaria entra em vigor a partir de 04/05/2021.

Publique-se, registre-se e cumpra-se.

Cuiabá-MT, 04 de maio de 2021.

JULIANO JORGE BORACZYNSKI
Diretor Presidente
METAMAT

GONÇALO FERREIRA DE ALMEIDA
Diretor Administrativo e Financeiro
METAMAT

MTPREV

MATO GROSSO PREVIDÊNCIA

MATO GROSSO PREVIDENCIA - MTPREV
PORTARIA Nº. 071/2021

O DIRETOR PRESIDENTE DO MATO GROSSO PREVIDÊNCIA, usando das atribuições que lhes são conferidas por Lei, resolve:

I - Deferir Averbação de Tempo de Serviço/Contribuição:

01) Processo nº. 459689/2020 - ADILSO FRANCISCO ALVES DE LIMA - Secretária de Estado de Segurança Pública/Sistema Penitenciário - SESP. Homologo o Parecer nº 1945/MTPREV/2021 de acordo com a Certidão Original de Tempo de Contribuição nº. 0233/2020 expedida pelo Fundo Municipal de Previdência Social de Colíder/MT - PREVI-LIDER em 28/09/2020, e defiro o pedido do servidor ocupante do cargo de **Agente Penitenciário**, matrícula n.º 233714, nos seguintes termos:

Averbem-se: 11 anos, 08 meses e 17 dias de contribuição para o **Regime Próprio de Previdência Social - RPPS (PREVI-LIDER)**, nos períodos de: 01/03/1997 a 31/12/1998, 18/02/1999 a 24/10/2005 e 12/04/2006 a 20/06/2009, prestado à Prefeitura Municipal de Colíder, nas funções de **Serviços Gerais Contínuo e Agente Administrativo**, respectivamente, **para efeitos de aposentadoria e disponibilidade, nos termos do inciso I, do artigo 130, da Lei Complementar nº. 04, de 15 de outubro de 1990.**
Obs. Omitido o período de 01 a 28/02/1997, uma vez não constar a contribuição previdenciária.

02) Processo nº. 404134/2020 - EDNA MARIA DE MORAES - Secretária de Estado de Assistência Social e Cidadania - SETASC. Homologo o Parecer nº 1935/MTPREV/2021 de acordo com a Certidão Original de Tempo de Contribuição nº 000137/2020 expedida pelo Instituto de Seguridade Social dos Servidores Municipais de VÁRZEA Grande - PREVIVAG em 28/09/2020, e defiro o pedido da servidora ocupante do cargo de **Técnico de Desenvolvimento Econômico e Social**, matrícula n.º 254451, nos seguintes termos:

Averbem-se: 19 anos, 01 meses e 24 dias de contribuição para o **Regime Próprio de Previdência Social - RPPS (PREVIVAG)**, no período de 01/01/1995 a 31/12/2002, 01/02/2003 a 23/03/2014, prestado à Prefeitura Municipal de Várzea Grande, na função de **Agente de Desenvolvimento Econômico e Social**, **para efeitos de aposentadoria e disponibilidade, nos termos do inciso I, do artigo 130, da Lei Complementar nº. 04, de 15 de outubro de 1990.**

Obs. Descontada 1 (uma) falta no ano de 2008. Foi descontado o período de 01 a 31/01/2003, por não constar a contribuição previdenciária.

03) Processo nº. 610193/2019 - ELIANA GESI DOS SANTOS OLIVEIRA - Secretária de Estado de Educação - SEDUC. Homologo o Parecer nº 2064/MTPREV/2021 de acordo com a Certidão Original de Tempo de Contribuição expedida pelo INSS em 13/09/2019 sob o **Protocolo nº. 08001290.1.00554/19-9; NIT: 1286859040-5**, e defiro o pedido da servidora ocupante do cargo de **Apoio Administrativo Educacional Profissionalizado**, matrícula n. 227420, nos seguintes termos:

Averbem-se: 05 anos, 04 meses e 16 dias de contribuição para o **Regime Geral de Previdência Social - RGPS**, conforme períodos a seguir discriminados, todos **para efeito de aposentadoria, nos termos do artigo 1º, da Lei nº. 5.027, de 17 de junho de 1986.**

a) **02 meses e 29 dias**, no período de **02/04 a 30/06/2001**, prestado ao Super Cestão Supermercado LTDA, na função de **Faxineira**.
b) **01 mês**, no período de **01 a 31/07/2002**, prestado a Igreja Evangélica Assembleia de Deus.
c) **05 anos e 17 dias**, nos períodos de: **01/07/2003 a 01/04/2004, 02/01 a 31/03/2006, 01/05/2006 a 02/10/2008, 01/02/2009 a 17/01/2010, 13/04 a 14/09/2010, 01/11/2010 a 25/01/2011**, prestado a Favorito Supermercado LTDA, na função **Copeira**.
Obs. Não analisados os períodos de: **01 a 30/04/2006 (sem remuneração). De 03/10/2008 a 31/01/2009, 18/01 a 12/04/2010, 15/09 a 31/10/2010 (auxílio doença).**

04) Processo nº. 458076/2020 - FÁBIO JANDERSON BOGO - Polícia Judiciária Civil/Secretaria de Estado de Segurança Pública - SESP. Homologo o Parecer nº 1944/MTPREV/2021 de acordo com a Certidão Original de Tempo de Contribuição nº. 000443/2016 expedida pelo Fundo Municipal de Previdência Social dos Servidores de Cuiabá/MT - CUIABÁ - PREV em 09/09/2016, e defiro o pedido do servidor ocupante do cargo de **Investigador de Polícia**, matrícula n.º 93149, nos seguintes termos:

Averbem-se: 01 ano, 01 mês e 11 dias de contribuição para o **Regime Próprio de Previdência Social - RPPS (CUIABÁ - PREV)**, no período de **01/02/2000 a 11/03/2001**, prestado à Prefeitura Municipal de Cuiabá, na função de **Oficial Administrativo**, **para efeitos de aposentadoria e disponibilidade, nos termos do inciso I, do artigo 130, da Lei Complementar nº. 04, de 15 de outubro de 1990.**

Obs. Omitido o período de **12/03 a 16/04/2001**, pois está **concomitante** com o tempo de serviço público estadual.

05) Processo nº. 416341/2020 - JACIRA MARIA DA COSTA SILVA - Secretária de Estado de Segurança Pública - SESP/Sistema Penitenciário. Homologo o Parecer nº 1942/MTPREV/2021 de acordo com a Certidão Original de Tempo de Contribuição expedida pelo INSS em 29/03/2017 sob o **Protocolo nº. 1001310.1.00008/17-8; NIT: 1276207840-9**, e defiro o pedido da servidora ocupante do cargo de **Agente Penitenciário**, matrícula n.º 114860, nos seguintes termos:

Averbem-se: 03 anos, 06 meses e 14 dias de contribuição para o **Regime Geral de Previdência Social - RGPS**, conforme períodos a seguir discriminados, todos **para efeito de aposentadoria, nos termos do artigo 1º, da Lei n. 5.027, de 17 de junho de 1986.**

a) **06 meses**, no período de **01/07 a 31/12/1983**, prestado a Comercial de Discos Cuiabá LTDA, na função de **Balconista**.
b) **06 meses e 01 dia**, no período de **03/06 a 03/12/1985**, prestado a ENCO Engenharia Comércio LTDA, na função de **Auxiliar de Escritório**.
c) **02 anos, 06 meses e 13 dias**, no período de **01/06/1989 a 13/12/1991**, prestado a Escola Pequeno Príncipe S/C LTDA, na função de **Professora**.

06) Processo nº. 419385/2020 - LUIZ FERNANDO CAVALCANTI DE ALBUQUERQUE - Polícia Judiciária Civil/Secretaria de Estado de Segurança Pública - SESP. Homologo o Parecer nº 1943/MTPREV/2021 de acordo com a Certidão Original de Tempo de Contribuição expedida pelo INSS em 13/10/2020 sob o **Protocolo nº. 14022060.1. 00506/20-5; NIT: 1315799440-8**, e defiro o pedido do servidor ocupante do cargo de **Escrivão de Polícia**, matrícula n.º 259837, nos seguintes termos:

Averbem-se: 06 anos, 06 meses e 25 dias de contribuição para o **Regime Geral de Previdência Social - RGPS**, conforme períodos a seguir discriminados, ambos **para efeito de aposentadoria, nos termos do artigo 1º da Lei nº. 5.027, de 17 de junho de 1986.**

a) **11 meses**, no período de **02/01 a 31/05/2006, 01/08/2006 a 31/01/2007**, prestado a Comercial Intelecto LTDA, na função de **Técnico em Suporte**.

b) **05 anos, 07 meses e 25 dias**, no período de **01/06/2009 a 25/01/2015**, prestado a Mútua Assistência dos Profissionais da Engenharia, Arquitetura e Agronomia, na função de Supervisor.

Obs. Omitido o período de **26/01/2015 a 21/01/2016**, pois está concomitante com o tempo de serviço público estadual. De **01/06 a 31/07/2006**, não consta a contribuição previdenciária. **07) Processo nº. 392195/2020 - MARIA CLÁUDIA PEREZI SAGIONETTI - Secretária de Estado de Saúde - SES. Homologo o Parecer nº 1936/MTPREV/2021** de acordo com a Certidão Original de Tempo de Contribuição Nº. 018R/2019 expedida pela Prefeitura Municipal da Estância Turística de Olímpia/SP em 27/03/2020, e defiro o pedido da servidora ocupante do cargo de **Profissional Técnico Nível Superior Serviço de Saúde do SUS**, matrícula n. **111655**, nos seguintes termos:

Averbem-se: 05 anos, 07 meses e 19 dias de contribuição para o **Regime Próprio de Previdência Social - RPPS (OLÍMPIA PREV)**, nos períodos de: **01/12/1994 a 19/07/2000**, prestado à Prefeitura Municipal da Estância Turística de Olímpia/SP, na função de Médica Pediatra, **para efeitos de aposentadoria e disponibilidade, nos termos do inciso I, do artigo 130, da Lei Complementar n. 04, de 15 de outubro de 1990.**

08) Processo nº. 36418/2021 - TARCÍLIO CARLINDO DE OLIVEIRA - Secretária de Estado de Segurança Pública/Sistema Penitenciário - SESP. Homologo o Parecer nº 2067/MTPREV/2021 de acordo com a Certidão Original de Tempo de Contribuição nº. 000054/2016 expedida pelo Instituto de Seguridade Social dos Servidores Municipais de Várzea Grande - PREVIVAG em 11/05/2016, e defiro o pedido do servidor ocupante do cargo de **Agente Penitenciário**, matrícula n.º **61372**, nos seguintes termos: **Averbem-se: 09 anos, 11 meses e 06 dias** de contribuição para o **Regime Próprio de Previdência Social - RPPS (PREVIVAG)**, nos períodos de: **01/01/1995 a 11/05/2006**, prestado à Prefeitura Municipal de Várzea Grande, na função de Agente de Segurança, **para efeitos de aposentadoria e disponibilidade, nos termos do inciso I, do artigo 130, da Lei Complementar nº. 04, de 15 de outubro de 1990.**

Obs. Foi descontado **01 ano, 05 meses e 05 dias** do tempo total, no período de **01/01/1999 a 05/06/2000** em que se encontrava afastado (Licença para tratar de Interesses Particulares) e **omitido** o período de **12/05/2006 a 03/02/2015**, pois está **concomitante** com o tempo de serviço público estadual.

09) Processo nº. 310167/2020 - ZENAN NASCIMENTO COUTINHO - Polícia Judiciária Civil/Secretaria de Estado de Segurança Pública - SESP. Homologo o Parecer nº 2065/MTPREV/2021 de acordo com a Certidão Original de Tempo de Contribuição expedida pelo INSS em 28/08/2019 **sob o Protocolo nº. 04001020.1.00553/19-2; NIT: 1250398882-4**, e defiro o pedido do servidor ocupante do cargo de **Escrivão de Polícia**, matrícula n.º **217994**, nos seguintes termos:

Averbem-se: 13 anos, 04 meses e 10 dias de contribuição para o **Regime Geral de Previdência Social - RGPS**, nos seguintes termos.

1) **01 ano e 01 mês**, de acordo com os períodos abaixo especificados, ambos **para todos os efeitos, nos termos do artigo 127, da Lei Complementar n. 04, de 15 de outubro de 1990:**

a) **07 meses**, no período de **01/09/1987 a 30/03/1988**, prestado ao FORUM da Comarca de Cuiabá, na função de Agente de Serviço Referência **15**.

b) **06 meses**, no período de **01/11/2009 a 30/04/2010**, prestado ao Departamento Estadual de Trânsito - DETRAN/MT.

2) **12 anos, 03 meses e 10 dias**, conforme períodos a seguir discriminados, todos **para efeito de aposentadoria, nos termos do artigo 1º, da Lei nº. 5.027, de 17 de junho de 1986:**

a) **01 ano, 01 mês e 17 dias**, no período de **20/04/1993 a 06/06/1994**, prestado a Rádio Cuiabana de Melodias LTDA, na função de Operador de Rádio;

b) **04 anos, 08 meses e 24 dias**, no período de **07/06/1994 a 28/02/1999**, prestado a Ariel Automóveis Várzea Grande LTDA, na função de Auxiliar Escritório;

c) **11 meses e 02 dias**, no período de **01/03/1999 a 02/02/2000**, prestado a TRECINCO Distribuidora de Automóveis LTDA, na função de Auxiliar Escritório;

d) **06 meses e 16 dias**, no período de **17/03 a 02/10/2000**, prestado a FRIGOVERDI S/A, na função de Auxiliar Financeiro;

e) **09 meses e 16 dias**, no período de **03/05/2004 a 18/02/2005**, prestado a L & L Comércio de Alimentos LTDA, na função de Gerente;

f) **08 meses e 09 dias**, nos períodos de: **01/02 a 28/02/2006, 01/04 a 31/10/2006 (07 meses) e 01 a 09/11/2006 (09 dias)**, prestado a Enzo Veículos LTDA, na função de Vendedor Externo;

g) **02 anos, 03 meses e 25 dias**, no período de **01/02/2007 a 25/05/2009**, prestado ao Centro de Ensino Superior de Campo Grande LTDA, na função de Professor Local;

h) **01 ano, 01 mês e 21 dias**, no período de **01/05/2010 a 21/06/2011**, prestado a Anhanguera Educacional LTDA, na função de Professor Tutor.

Obs. Não computados os períodos de **07/02/2005 a 31/01/2006, 01 a 31/03/2006, 26 a 31/10/2009**, por não constar a contribuição previdenciária.

II - Tornar Sem Efeito Averbação de Tempo de Contribuição:

10) Processo nº. 253281/2016 - MARILDA DE OLIVEIRA COSTA, Professor da Educação Superior, matrícula n. **63471**, lotada na Universidade do Estado de Mato Grosso - UNEMAT. Homologo o Parecer nº. **2240/MTPREV/2021** para tornar sem efeito em parte a **Portaria nº. 022/2017 - MTPREV**, publicada no Diário Oficial de **27 de março de 2017**, nos seguintes termos:

Que seja **tornado sem efeito, em todos os seus termos, o item 08 da Portaria nº. 022/2017 - MTPREV**, publicada no Diário Oficial de **27 de março de 2017**, em nome da servidora **MARILDA DE OLIVEIRA COSTA**, Professor da Educação Superior, matrícula n.º **63471**, lotada na Universidade do Estado de Mato Grosso - UNEMAT, referente à averbação de tempo de contribuição de **10 anos, 07 meses e 03 dias**, de acordo com a Certidão Original de Tempo de Contribuição nº **04/2014** expedida pelo Instituto Municipal de Previdência Social dos Servidores de Cáceres/MT em 10/06/2014, Certidão Original de Tempo de Contribuição emitida pelo INSS em 05/05/2014 sob o **Protocolo nº. 10001020.1.00081/13-7; NIT: 1703237389-3** e a Certidão Original de Tempo de Contribuição expedida pelo então IPEMAT em 08/02/1993, anexas ao processo.

Mato Grosso Previdência, Cuiabá, 04 de maio de 2021.

Elliton Oliveira de Souza
DIRETOR PRESIDENTE DA MTPREV
Documento Original Assinado

mt.gov.br

**PARA COMBATER A COVID-19
E CUIDAR DE VOCÊ,
O GOVERNO DE MATO GROSSO
COMPROU TESTES RÁPIDOS
11 VEZES MAIS BARATOS
E MEDICAMENTOS PARA
O TRATAMENTO PRECOCE.**

Para todas as cidades do estado, o Governo
distribuiu 300 mil testes rápidos, além de Kit
Covid para as prefeituras que solicitaram.

Na Baixada Cuiabana, região mais impactada
pela pandemia, colocou em funcionamento o
Centro de Triagem Covid-19 para pacientes
com sintomas leves, que realiza testes rápidos
e consultas médicas, além de tomografia e
distribuição de medicamentos para os casos
necessários.

MT
UNIDO
para
superar

SES
Secretaria
de Estado
de Saúde



Governo de
Mato
Grosso

EVENTOS DE PESSOAL

SECRETARIAS

CASA CIVIL

PORTARIA/CCIVIL/00007/2021
05/05/2021

DE:

O Secretário-Chefe da Casa Civil no uso de suas atribuições que lhes são conferidas por lei,

Resolve: DESIGNAR

Evento: DESIGNAÇÃO EM SUBSTITUIÇÃO CARGO EM COMISSÃO/FUNÇÃO

Processo N.: CI N°064/2021/SUPADM/GABSAAS/CASACIVIL

Nome: (299190/2) JOZE ADRIANA MARTINS COSTA

A Partir de: 06/05/2021 Até 20/05/2021

Cargo/Função: (11460) DGA-2

Substituído: (273787/3) ANILDO CESARIO CORREA

Un. Adm.: (194956) GAB. DO SECRET. ADJ. DE ADMISTRACAO SISTEMICA

Processo N.: CI N°064/2021/SUPADM/GABSAAS/CASACIVIL

Nome: (257393/1) MARCELLY LAURA PEREIRA DA SILVA

A Partir de: 06/05/2021 Até 20/05/2021

Cargo/Função: (11487) DGA-4

Substituído: (299190/2) JOZE ADRIANA MARTINS COSTA

Un. Adm.: (181218) SUPERINT. ADMINISTRATIVA

Processo N.: CI N°064/2021/SUPADM/GABSAAS/CASACIVIL

Nome: (222258/4) NICERIA ROSA LEITAO SANTANA

A Partir de: 06/05/2021 Até 20/05/2021

Cargo/Função: (11606) DGA-6 SERVIDOR

Substituído: (257393/1) MARCELLY LAURA PEREIRA DA SILVA

Un. Adm.: (201308) COORD. DE LOGISTICA

PUBLICADA, REGISTRADA, CUMPRÁ-SE.

Cuiabá-MT, 04 de Maio de 2021.

Mauro Carvalho Junior

Secretário-Chefe da Casa Civil

BOLETIM DE PESSOAL/CCIVIL/00068/2021
05/05/2021

DE:

O Secretário-Chefe da Casa Civil no uso de suas atribuições que lhes são conferidas por lei,

Resolve: REMOVER

Evento: REMOCAO

Processo N.:

Nome: (62097/1) JORGE DIAS DE AQUINO

Cargo/Função: (6052) TECNICO DESENV ECO SOC L 10177/14

Para Un. Adm.: (212520) GER. DE APOIO ADMINISTRATIVO

A Partir de: 15/03/2021

Processo N.:

Nome: (256146/1) JULIANA FERNANDA GONCALVES

Cargo/Função: (5349) ANALISTA ADMINISTRATIVO L 10052

Para Un. Adm.: (201537) COORD. DE AQUISICOES E CONTRATOS

A Partir de: 01/04/2021

PUBLICADA, REGISTRADA, CUMPRÁ-SE.

Cuiabá-MT, 04 de Maio de 2021.

Mauro Carvalho Junior

Secretário-Chefe da Casa Civil

BOLETIM DE PESSOAL/CCIVIL/00069/2021
05/05/2021

DE:

O Secretário-Chefe da Casa Civil no uso de suas atribuições que lhes são conferidas por lei,

Resolve: DEFERIR

Evento: LICENÇA PARA TRATAMENTO DE SAUDE/SEGURADO INSS/15

Processo N.:

Nome: (302460/1) GUSTAVO LOPES BARBOSA

Cargo/Função: (11525) DGA-8

Un. Adm.: (201901) GER. DE LOGISTICA E SUPRIMENTOS

A Partir de: 08/03/2021 Até 15/03/2021

PUBLICADA, REGISTRADA, CUMPRÁ-SE.

Cuiabá-MT, 04 de Maio de 2021.

Mauro Carvalho Junior

Secretário-Chefe da Casa Civil

BOLETIM DE PESSOAL/CCIVIL/00070/2021
05/05/2021

DE:

O Secretário-Chefe da Casa Civil no uso de suas atribuições que lhes são conferidas por lei,

Resolve: DEFERIR

Evento: LICENÇA PARA TRATAMENTO DE SAUDE

Processo N.:

Nome: (228031/2) SUZZI MARIA CARVALHO MACHADO

Cargo/Função: (5349) ANALISTA ADMINISTRATIVO L 10052

Un. Adm.: (201286) GER. DE PROVIM. MANUT. E MONITORAMENTO

A Partir de: 14/04/2021 Até 12/07/2021

PUBLICADA, REGISTRADA, CUMPRÁ-SE.

Cuiabá-MT, 04 de Maio de 2021.

Mauro Carvalho Junior

Secretário-Chefe da Casa Civil

BOLETIM DE PESSOAL/CCIVIL/00071/2021
05/05/2021

DE:

O Secretário-Chefe da Casa Civil no uso de suas atribuições que lhes são conferidas por lei,

Resolve: DEFERIR

Evento: LICENÇA PARA TRATAMENTO DE SAUDE EM PESSOA DA FAMILIA

Processo N.:

Nome: (111127/2) ARMINDO FERREIRA DA SILVA NETO

Cargo/Função: (5349) ANALISTA ADMINISTRATIVO L 10052

Un. Adm.: (201561) GER. DE CONTRATOS

A Partir de: 04/01/2021 Até 12/01/2021

PUBLICADA, REGISTRADA, CUMPRÁ-SE.

Cuiabá-MT, 04 de Maio de 2021.

Mauro Carvalho Junior

Secretário-Chefe da Casa Civil

SEPLAG

SECRETARIA DE ESTADO DE PLANEJAMENTO E GESTÃO

PORTARIA/SEPLAG/00107/2021
05/05/2021

DE:

O Secretária Adjunta de Gestão de Pessoas no uso de suas atribuições que lhes são conferidas por lei,

Resolve: DESIGNAR

Evento: DESIGNAÇÃO EM SUBSTITUIÇÃO CARGO EM COMISSÃO/FUNÇÃO

Processo N.:

Nome: (289171/1) JANNE GARCIA DE CARVALHO BASTOS

A Partir de: 03/04/2021 Até 29/09/2021

Cargo/Função: (11606) DGA-6 SERVIDOR

Substituído: (203050/1) PATRICIA CRISTINA NOGUEIRA GUALBERTO

Un. Adm.: (193755) COORD. DE SUPORTE AOS USUARIOS DO SIST. SEAP

PUBLICADA, REGISTRADA, CUMPRÁ-SE.

Cuiabá-MT, 04 de Maio de 2021.

Lidiane Patricia Ferreira e Silva Leite

Secretária Adjunta de Gestão de Pessoas

PORTARIA/SEPLAG/00108/2021
05/05/2021

DE:

O Secretária Adjunta de Gestão de Pessoas no uso de suas atribuições que lhes são conferidas por lei,

Resolve: CONCEDER

Evento: ESTABILIDADE

Processo N.: 1000003633645

Nome: (286394/1) CINTHYA MARQUES

Cargo: (3468) TECNICO ADMINISTRATIVO EDUCACIONAL

Un. Adm.: (075116) E.E. DE ENSINO ESPECIAL LUZ DO SABER

A Partir de: 25/04/2021

PUBLICADA, REGISTRADA, CUMPRÁ-SE.

Cuiabá-MT, 04 de Maio de 2021.

Lidiane Patricia Ferreira e Silva Leite

Secretária Adjunta de Gestão de Pessoas

BOLETIM DE PESSOAL/SEPLAG/00154/2021
05/05/2021

DE:

O Secretária Adjunta de Gestão de Pessoas no uso de suas atribuições que lhes são conferidas por lei,

Resolve: REMOVER

Evento: REMOCAO

Processo N.:

Nome: (133575/2) ELHDA MOURA MARTINS COELHO

Cargo/Função: (5349) ANALISTA ADMINISTRATIVO L 10052

Para Un. Adm.: (199184) COORD. DE PROV. E MANUTENÇÃO

A Partir de: 21/12/2020

Processo N.:

Nome: (71403/4) MARICILDA DO NASCIMENTO FARIAS GONCALVES

Cargo/Função: (5541) GESTOR GOVERNAMENTAL

Para Un. Adm.: (203262) NUC DE ACOES PRIORITARIAS

A Partir de: 03/05/2021

PUBLICADA, REGISTRADA, CUMPRÁ-SE.
Cuiabá-MT, 04 de Maio de 2021.
Lidiane Patricia Ferreira e Silva Leite
Secretária Adjunta de Gestão de Pessoas

BOLETIM DE PESSOAL/SEPLAG/00155/2021 DE:
05/05/2021

O Secretária Adjunta de Gestão de Pessoas no uso de suas atribuições que lhes são conferidas por lei,

Resolve: DEFERIR
Evento: LICENÇA PARA TRATAMENTO DE SAUDE

Processo N.:
Nome: (111867/2) EDIVALDO NERES NOVAIS
Cargo/Função: (5349) ANALISTA ADMINISTRATIVO L 10052
Un. Adm: (183148) GER. DE EXECUCAO FINANCEIRA
A Partir de: 23/04/2021 Até20/08/2021

Processo N.:
Nome: (241139/1) FLAVIO JABRA PEIXOTO
Cargo/Função: (6052) TECNICO DESENV ECO SOC L 10177/14
Un. Adm: (210064) COORD DE GESTAO DE SAUDE E SEGURANCA NO TRABALHO
A Partir de: 29/03/2021 Até02/04/2021

Processo N.:
Nome: (217388/3) JADE MOURA DO NASCIMENTO
Cargo/Função: (9202) ASSIST. DO SISTEMA SOCIOEDUCATIVO
Un. Adm: (210030) GER DE CONFORMIDADE DE VIDA FUNCIONAL
A Partir de: 15/03/2021 Até21/03/2021

Processo N.:
Nome: (242385/1) JOSE NILSON CONSTANTINO ZUGAIR
Cargo/Função: (5349) ANALISTA ADMINISTRATIVO L 10052
Un. Adm: (200026) GER. DE ABONO DE PERMANENCIA
A Partir de: 17/03/2021 Até02/04/2021

Processo N.:
Nome: (241294/1) MARIA JANDIRA CUNHA DA MATA
Cargo/Função: (6052) TECNICO DESENV ECO SOC L 10177/14
Un. Adm: (200085) GER. REG. DE CUIABA
A Partir de: 22/04/2021 Até28/04/2021

PUBLICADA, REGISTRADA, CUMPRÁ-SE.
Cuiabá-MT, 04 de Maio de 2021.
Lidiane Patricia Ferreira e Silva Leite
Secretária Adjunta de Gestão de Pessoas

BOLETIM DE PESSOAL/SEPLAG/00156/2021 DE:
05/05/2021

O Secretária Adjunta de Gestão de Pessoas no uso de suas atribuições que lhes são conferidas por lei,

Resolve: DEFERIR
Evento: LICENÇA A GESTANTE

Processo N.:
Nome: (203050/1) PATRICIA CRISTINA NOGUEIRA GUALBERTO
Cargo/Função: (5365) TECNICO ADMINISTRATIVO L 10052
Un. Adm: (193755) COORD. DE SUPORTE AOS USUARIOS DO SIST. SEAP
A Partir de: 03/04/2021 Até29/09/2021

PUBLICADA, REGISTRADA, CUMPRÁ-SE.
Cuiabá-MT, 04 de Maio de 2021.
Lidiane Patricia Ferreira e Silva Leite
Secretária Adjunta de Gestão de Pessoas

BOLETIM DE PESSOAL/SEPLAG/00157/2021 DE:
05/05/2021

O Secretária Adjunta de Gestão de Pessoas no uso de suas atribuições que lhes são conferidas por lei,

Resolve: DEFERIR
Evento: LICENÇA PREMIO - GOZO

Processo N.:
Nome: (142022/1) ANTONIO MARQUES DE ARRUDA
Cargo/Função: (5349) ANALISTA ADMINISTRATIVO L 10052
Quinquênio de Referência: 03/12/2012 Ate 02/12/2017
A Partir de: 01/06/2021 Até30/06/2021

Processo N.:
Nome: (82479/1) FRANCISVAL DIAS MENDES
Cargo/Função: (6027) ANALISTA DESENV ECON SOCIAL L 10050
Quinquênio de Referência: 07/06/2008 Ate 06/06/2013
A Partir de: 20/04/2021 Até19/05/2021

Processo N.:
Nome: (251235/1) KEYLA DA SILVA RONDON PEREIRA
Cargo/Função: (5365) TECNICO ADMINISTRATIVO L 10052
Quinquênio de Referência: 13/11/2013 Ate 12/11/2018
A Partir de: 28/06/2021 Até27/07/2021

Processo N.:
Nome: (114061/1) MARIA JOANA ALVES LIMA
Cargo/Função: (5349) ANALISTA ADMINISTRATIVO L 10052
Quinquênio de Referência: 05/05/2014 Ate 04/05/2019
A Partir de: 07/06/2021 Até06/07/2021

Processo N.:
Nome: (130083/1) REIJANE AZEVEDO DE AMORIM MAGALHAES
Cargo/Função: (11382) ANALISTA DE MEIO AMBIENTE L 10083/2014
Quinquênio de Referência: 28/04/2011 Ate 27/04/2016
A Partir de: 28/06/2021 Até27/07/2021

Processo N.:
Nome: (79836/2) SUSAN DIGNART FERRONATO
Cargo/Função: (5541) GESTOR GOVERNAMENTAL
Quinquênio de Referência: 05/11/2011 Ate 04/11/2016
A Partir de: 28/06/2021 Até27/07/2021

PUBLICADA, REGISTRADA, CUMPRÁ-SE.
Cuiabá-MT, 04 de Maio de 2021.
Lidiane Patricia Ferreira e Silva Leite
Secretária Adjunta de Gestão de Pessoas

BOLETIM DE PESSOAL/SEPLAG/00158/2021 DE:
05/05/2021

O Secretária Adjunta de Gestão de Pessoas no uso de suas atribuições que lhes são conferidas por lei,

Resolve: RETIFICAR
Evento: LICENÇA PREMIO - GOZO

Processo N.: SIGA NºSEPLAG-DES-2021/00042
Nome: (203902/1) EDSON YOSHIKI KARAKAWA
Cargo/Função: (5365) TECNICO ADMINISTRATIVO L 10052
Quinquênio de Referência: 18/06/2008 Ate 17/06/2013
A Partir de: 01/07/2021 Até30/07/2021

Processo N.: 166099/2021
Nome: (104972/2) MARCOS ALEXANDRE DE CASTRO BUSNARDO
Cargo/Função: (5349) ANALISTA ADMINISTRATIVO L 10052
Quinquênio de Referência: 24/03/2008 Ate 23/03/2013
A Partir de: 16/11/2021 Até15/12/2021

PUBLICADA, REGISTRADA, CUMPRÁ-SE.
Cuiabá-MT, 04 de Maio de 2021.
Lidiane Patricia Ferreira e Silva Leite
Secretária Adjunta de Gestão de Pessoas

BOLETIM DE PESSOAL/SEPLAG/00159/2021 DE:
05/05/2021

O Secretária Adjunta de Gestão de Pessoas no uso de suas atribuições que lhes são conferidas por lei,

Resolve: DEFERIR
Evento: GOZO LICENÇA-PREMIO, JORNADA 50%

Processo N.:
Nome: (99995/2) JOMAIR ROBSON SILVA
Cargo/Função: (5349) ANALISTA ADMINISTRATIVO L 10052
Quinquênio de Referência: 10/05/2002 Ate 09/05/2007
A Partir de: 21/06/2021 Ate 19/08/21

Processo N.:
Nome: (204924/1) JULIANA PEREIRA DE ARRUDA
Cargo/Função: (5349) ANALISTA ADMINISTRATIVO L 10052
Quinquênio de Referência: 30/07/2013 Ate 29/07/2018
A Partir de: 03/05/2021 Ate 01/07/21

Processo N.:
Nome: (106829/2) LUCIA SOLANGE FERREIRA ARCANJO
Cargo/Função: (5349) ANALISTA ADMINISTRATIVO L 10052
Quinquênio de Referência: 02/04/2008 Ate 01/04/2013
A Partir de: 21/06/2021 Ate 19/08/21

Processo N.:
Nome: (205061/1) NARCILENE BEATRIZ ANTUNES BOMFIM
Cargo/Função: (5349) ANALISTA ADMINISTRATIVO L 10052
Quinquênio de Referência: 04/08/2013 Ate 03/08/2018
A Partir de: 21/06/2021 Ate 19/08/21

PUBLICADA, REGISTRADA, CUMPRÁ-SE.
Cuiabá-MT, 04 de Maio de 2021.
Lidiane Patricia Ferreira e Silva Leite
Secretária Adjunta de Gestão de Pessoas

ATO ADMINISTRATIVO/SEPLAG/00749/2021 DE:
05/05/2021

O Secretária Adjunta de Gestão de Pessoas no uso de suas atribuições que lhes são conferidas por lei,

Resolve: AUTORIZAR
Evento: CESSAO INTERNA - SEM ONUS - Sem Ressarcimento

Processo N.: 110126/2021
Nome: (128859/2) ARNALDO BUZUTTI DE SIQUEIRA
Cargo/Função: (6027) ANALISTA DESENV ECON SOCIAL L 10050
Órgão cedente: SECRETARIA DE ESTADO DE SEGURANCA PUBLICA
Órgão cessionário: SECRETARIA DE ESTADO DE INFRAESTRUTURA E LOGISTICA
A Partir de: 01/04/2021 Até31/03/2023

PUBLICADA, REGISTRADA, CUMPRÁ-SE.
Cuiabá-MT, 04 de Maio de 2021.
Lidiane Patricia Ferreira e Silva Leite
Secretária Adjunta de Gestão de Pessoas

ATO ADMINISTRATIVO/SEPLAG/00750/2021
05/05/2021

DE:

O Secretária Adjunta de Gestão de Pessoas no uso de suas atribuições que lhes são conferidas por lei,

Resolve: PRORROGAR o Ato nºSEPLAG/01634/2020, publicado no DOE de 13/11/20
Evento: CESSAO INTERNA - SEM ONUS - Sem Ressarcimento
Processo N.: 11036/2021

Nome: (47982/7) FERNANDO CESAR DA SILVA
Cargo/Função: (10290) AGENTE SISTEMA PENITENC LC 423
Órgão cedente: SECRETARIA DE ESTADO DE SEGURANCA PUBLICA
Órgão cessionário: POLICIA JUDICIARIA CIVIL
Até: 17/03/2023

Resolve: PRORROGAR o Ato nºSEPLAG/01634/2020, publicado no DOE de 13/11/20
Evento: CESSAO INTERNA - SEM ONUS - Sem Ressarcimento
Processo N.: 11036/2021

Nome: (115325/1) LUIS CARLOS DIAS DE QUEIROZ
Cargo/Função: (10290) AGENTE SISTEMA PENITENC LC 423
Órgão cedente: SECRETARIA DE ESTADO DE SEGURANCA PUBLICA
Órgão cessionário: POLICIA JUDICIARIA CIVIL
Até: 26/06/2023

Resolve: PRORROGAR o Ato nºSEPLAG/00603/2020, publicado no DOE de 29/05/20
Evento: CESSAO INTERNA - SEM ONUS - Sem Ressarcimento
Processo N.: 143131/2021

Nome: (138342/1) MARIA DE LURDES DE BARROS
Cargo/Função: (5349) ANALISTA ADMINISTRATIVO L 10052
Órgão cedente: SECRETARIA DE ESTADO DE FAZENDA
Órgão cessionário: MATO GROSSO PREVIDENCIA
Até: 10/06/2026

PUBLICADA, REGISTRADA, CUMpra-SE.
Cuiabá-MT, 04 de Maio de 2021.
Lidiane Patricia Ferreira e Silva Leite
Secretária Adjunta de Gestão de Pessoas

ATO ADMINISTRATIVO/SEPLAG/00751/2021
05/05/2021

DE:

O Secretária Adjunta de Gestão de Pessoas no uso de suas atribuições que lhes são conferidas por lei,

Resolve: AUTORIZAR
Evento: REMOÇÃO POR PERMUTA - COM ONUS

Processo N.: 458447/2020 e 115562/2021

Nome: (259136/1) CLEBER DE ARAUJO ARANTES
Cargo/Função: (3441) PROFESSOR EDUC. BASICA
Órgão: SECRETARIA DE ESTADO DE EDUCACAO
Permutante: GUIOMAR ARAUJO ARANTES
Tipo Órgão: ESTADUAL Estado:
A Partir de: 01/01/2021 Até: 22/02/2021

PUBLICADA, REGISTRADA, CUMpra-SE.
Cuiabá-MT, 04 de Maio de 2021.
Lidiane Patricia Ferreira e Silva Leite
Secretária Adjunta de Gestão de Pessoas

ATO ADMINISTRATIVO/SEPLAG/00752/2021
05/05/2021

DE:

O Secretária Adjunta de Gestão de Pessoas no uso de suas atribuições que lhes são conferidas por lei,

Resolve: CONCEDER PROGRESSÃO HORIZONTAL

Processo N.: 477781/2020

Nome: (259687/1) CAIO LEONE MOREIRA DA SILVA
Cargo/Função: (9200) ESCRIVAO DE POLICIA/LC318/407
Órgão: POLICIA JUDICIARIA CIVIL
Referência: C-002
A Partir de: 26/01/2021

Processo N.: 464018/2020

Nome: (259675/1) DENIS CAVALCANTE PEREIRA
Cargo/Função: (9175) INVESTIGADOR DE POLICIA/LC344/407
Órgão: POLICIA JUDICIARIA CIVIL
Referência: C-002
A Partir de: 26/01/2021

Processo N.: 477923/2020

Nome: (229870/2) DIEGO MATEUS TOGNI
Cargo/Função: (9175) INVESTIGADOR DE POLICIA/LC344/407
Órgão: POLICIA JUDICIARIA CIVIL
Referência: C-004
A Partir de: 26/01/2021

Processo N.: 485770/2020

Nome: (259731/1) FREDERICO STEVANATO ROCHA
Cargo/Função: (9175) INVESTIGADOR DE POLICIA/LC344/407
Órgão: POLICIA JUDICIARIA CIVIL
Referência: C-002
A Partir de: 26/01/2021

Processo N.: 481582/2020

Nome: (259754/1) JAILTON RODRIGUES PORTO
Cargo/Função: (9175) INVESTIGADOR DE POLICIA/LC344/407
Órgão: POLICIA JUDICIARIA CIVIL
Referência: C-002
A Partir de: 26/01/2021

Processo N.: 454129/2020

Nome: (101460/3) LAURO REIS PEREIRA DE MORAES E SILVA
Cargo/Função: (9175) INVESTIGADOR DE POLICIA/LC344/407
Órgão: POLICIA JUDICIARIA CIVIL
Referência: C-006
A Partir de: 17/02/2021

Processo N.: 460904/2020

Nome: (259819/1) LUIZ RENATO RIBEIRO MARTELLI
Cargo/Função: (9175) INVESTIGADOR DE POLICIA/LC344/407
Órgão: POLICIA JUDICIARIA CIVIL
Referência: C-002
A Partir de: 26/01/2021

Processo N.: 477149/2020

Nome: (99347/2) MARCELO AUGUSTO DE OLIVEIRA CUNHA
Cargo/Função: (9175) INVESTIGADOR DE POLICIA/LC344/407
Órgão: POLICIA JUDICIARIA CIVIL
Referência: C-007
A Partir de: 26/01/2021

Processo N.: 464946/2020

Nome: (259933/1) MIRCEIA KARLA DE MIRANDA
Cargo/Função: (9200) ESCRIVAO DE POLICIA/LC318/407
Órgão: POLICIA JUDICIARIA CIVIL
Referência: C-002
A Partir de: 26/01/2021

Processo N.: 451810/2020

Nome: (259895/1) NAIRA DE ARAUJO MENEZES
Cargo/Função: (9175) INVESTIGADOR DE POLICIA/LC344/407
Órgão: POLICIA JUDICIARIA CIVIL
Referência: C-002
A Partir de: 26/01/2021

Processo N.: 476813/2020

Nome: (85994/13) NEILL AUXILIADORA SONAQUE RODRIGUES
Cargo/Função: (9200) ESCRIVAO DE POLICIA/LC318/407
Órgão: POLICIA JUDICIARIA CIVIL
Referência: C-003
A Partir de: 26/01/2021

Processo N.: 473833/2020

Nome: (230504/2) RHOIBSON SERAFIN DE ANDRADE
Cargo/Função: (9175) INVESTIGADOR DE POLICIA/LC344/407
Órgão: POLICIA JUDICIARIA CIVIL
Referência: C-004
A Partir de: 26/01/2021

Processo N.: 474946/2020

Nome: (108030/2) RICARDO SILVA RODRIGUES
Cargo/Função: (9175) INVESTIGADOR DE POLICIA/LC344/407
Órgão: POLICIA JUDICIARIA CIVIL
Referência: C-006
A Partir de: 26/01/2021

Processo N.: 474823/2020

Nome: (259890/1) ROBSON FURTADO DA SILVA
Cargo/Função: (9175) INVESTIGADOR DE POLICIA/LC344/407
Órgão: POLICIA JUDICIARIA CIVIL
Referência: C-002
A Partir de: 02/02/2021

Processo N.: 418869/2020

Nome: (259899/1) RONALDO RODRIGUES LIMA
Cargo/Função: (9175) INVESTIGADOR DE POLICIA/LC344/407
Órgão: POLICIA JUDICIARIA CIVIL
Referência: C-002
A Partir de: 26/01/2021

Processo N.: 476817/2020

Nome: (259973/1) WELTTON PECINATO SILVA
Cargo/Função: (9200) ESCRIVAO DE POLICIA/LC318/407
Órgão: POLICIA JUDICIARIA CIVIL
Referência: C-002
A Partir de: 26/01/2021

PUBLICADA, REGISTRADA, CUMpra-SE.
Cuiabá-MT, 04 de Maio de 2021.
Lidiane Patricia Ferreira e Silva Leite
Secretária Adjunta de Gestão de Pessoas

ATO ADMINISTRATIVO/SEPLAG/00753/2021
05/05/2021

DE:

O Secretária Adjunta de Gestão de Pessoas no uso de suas atribuições que lhes são conferidas por lei,

Resolve: CONCEDER PROGRESSÃO VERTICAL

Processo N.: 490542/2020

Nome: (233486/1) ABEL ALVES DE SA
Cargo/Função: (10290) AGENTE SISTEMA PENITENC LC 423
Órgão: SECRETARIA DE ESTADO DE SEGURANCA PUBLICA
Referência: C-004
A Partir de: 10/05/2020

Processo N.: 493531/2020

Nome: (109351/5) ALEX FABIANO BARBOSA DE AQUINO
Cargo/Função: (9249) AGENTE DE SEGURANCA SOCIOEDUCATIVO
Órgão: SECRETARIA DE ESTADO DE SEGURANCA PUBLICA
Referência: C-006
A Partir de: 26/04/2020

Processo N.: 469603/2020

Nome: (232430/1) ALEXANDRE DE OLIVEIRA MELO
Cargo/Função: (10290) AGENTE SISTEMA PENITENC LC 423
Órgão: SECRETARIA DE ESTADO DE SEGURANCA PUBLICA
Referência: C-004
A Partir de: 04/05/2020

Processo N.: 120419/2020

Nome: (114127/3) ALMIR RODRIGUES DURIGON
Cargo/Função: (11802) PROFESSOR UNEMAT LC 534/2014
Órgão: FUNDAÇÃO UNIVERSIDADE DO ESTADO DE MT
Referência: B-006
A Partir de: 10/03/2020

Processo N.: 488623/2020

Nome: (256780/1) ANGELA AMORIM DE JESUS LIMA
Cargo/Função: (9202) ASSIST. DO SISTEMA SOCIOEDUCATIVO
Órgão: SECRETARIA DE ESTADO DE SEGURANCA PUBLICA
Referência: B-003
A Partir de: 16/06/2020

Processo N.: 488537/2020

Nome: (233959/1) ANILTON FERREIRA PEDROZO
Cargo/Função: (10290) AGENTE SISTEMA PENITENC LC 423
Órgão: SECRETARIA DE ESTADO DE SEGURANCA PUBLICA
Referência: C-004
A Partir de: 15/06/2020

Processo N.: 494018/2020

Nome: (142622/3) ANTONIO MARCOS LEITE
Cargo/Função: (10290) AGENTE SISTEMA PENITENC LC 423
Órgão: SECRETARIA DE ESTADO DE SEGURANCA PUBLICA
Referência: C-005
A Partir de: 09/05/2020

Processo N.: 480351/2020

Nome: (233815/1) ARIANE VIEIRA GOMES
Cargo/Função: (10290) AGENTE SISTEMA PENITENC LC 423
Órgão: SECRETARIA DE ESTADO DE SEGURANCA PUBLICA
Referência: C-004
A Partir de: 02/06/2020

Processo N.: 488523/2020

Nome: (233960/1) ARNOLD DE SOUZA PACHECO
Cargo/Função: (10290) AGENTE SISTEMA PENITENC LC 423
Órgão: SECRETARIA DE ESTADO DE SEGURANCA PUBLICA
Referência: C-004
A Partir de: 21/06/2020

Processo N.: 490522/2020

Nome: (117297/1) CACILDA ALVES DE ARAUJO
Cargo/Função: (10282) ASSIST. SIST. PENITENCIARIO
Órgão: SECRETARIA DE ESTADO DE SEGURANCA PUBLICA
Referência: D-006
A Partir de: 08/09/2019

Processo N.: 449495/2020

Nome: (106162/2) CLAUDIA MARA DE SOUZA
Cargo/Função: (10290) AGENTE SISTEMA PENITENC LC 423
Órgão: SECRETARIA DE ESTADO DE SEGURANCA PUBLICA
Referência: D-006
A Partir de: 01/05/2020

Processo N.: 490546/2020

Nome: (233385/1) CLAUDINEI ARAUJO PEREIRA
Cargo/Função: (10290) AGENTE SISTEMA PENITENC LC 423
Órgão: SECRETARIA DE ESTADO DE SEGURANCA PUBLICA
Referência: C-004
A Partir de: 11/05/2020

Processo N.: 493929/2020

Nome: (141796/6) CLEOSNILDA NILO DE SANTANA
Cargo/Função: (9249) AGENTE DE SEGURANÇA SOCIOEDUCATIVO
Órgão: SECRETARIA DE ESTADO DE SEGURANCA PUBLICA
Referência: C-004
A Partir de: 09/05/2020

Processo N.: 469738/2020

Nome: (233295/1) DHIEGO THIAGO HUTTER
Cargo/Função: (9249) AGENTE DE SEGURANÇA SOCIOEDUCATIVO
Órgão: SECRETARIA DE ESTADO DE SEGURANCA PUBLICA
Referência: C-004
A Partir de: 13/05/2020

Processo N.: 488585/2020

Nome: (141319/3) DIRCEU ADRIEL OLIVEIRA
Cargo/Função: (10290) AGENTE SISTEMA PENITENC LC 423
Órgão: SECRETARIA DE ESTADO DE SEGURANCA PUBLICA
Referência: C-005
A Partir de: 26/05/2020

Processo N.: 137105/2020

Nome: (104429/7) EDEVAN DA CRUZ ALMEIDA
Cargo/Função: (9200) ESCRIVAO DE POLICIA/LC318/407
Órgão: POLICIA JUDICIARIA CIVIL
Referência: E-005
A Partir de: 01/05/2020

Processo N.: 488586/2020

Nome: (140541/2) ELENILDE BATISTA DA SILVA
Cargo/Função: (10290) AGENTE SISTEMA PENITENC LC 423
Órgão: SECRETARIA DE ESTADO DE SEGURANCA PUBLICA
Referência: C-004
A Partir de: 17/06/2020

Processo N.: 482734/2020

Nome: (233680/1) EVERTON LUIZ MEZOMO MAURER
Cargo/Função: (10290) AGENTE SISTEMA PENITENC LC 423
Órgão: SECRETARIA DE ESTADO DE SEGURANCA PUBLICA
Referência: C-004
A Partir de: 02/06/2020

Processo N.: 493387/2020

Nome: (113041/2) FLAVIO ZANATTA
Cargo/Função: (10290) AGENTE SISTEMA PENITENC LC 423
Órgão: SECRETARIA DE ESTADO DE SEGURANCA PUBLICA
Referência: C-004
A Partir de: 18/11/2020

Processo N.: 479176/2020

Nome: (211610/2) FRANCIELE WEISS FRANCA
Cargo/Função: (10290) AGENTE SISTEMA PENITENC LC 423
Órgão: SECRETARIA DE ESTADO DE SEGURANCA PUBLICA
Referência: C-004
A Partir de: 13/06/2020

Processo N.: 493366/2020

Nome: (44189/1) GICELY DA COSTA FERREIRA
Cargo/Função: (10290) AGENTE SISTEMA PENITENC LC 423
Órgão: SECRETARIA DE ESTADO DE SEGURANCA PUBLICA
Referência: D-010
A Partir de: 01/05/2020

Processo N.: 467933/2020

Nome: (119090/1) GILMAIRON BENEDITO DE AMORIM
Cargo/Função: (10290) AGENTE SISTEMA PENITENC LC 423
Órgão: SECRETARIA DE ESTADO DE SEGURANCA PUBLICA
Referência: D-006
A Partir de: 01/05/2020

Processo N.: 475569/2020

Nome: (233379/1) GILMAR DE OLIVEIRA GOMES
Cargo/Função: (10290) AGENTE SISTEMA PENITENC LC 423
Órgão: SECRETARIA DE ESTADO DE SEGURANCA PUBLICA
Referência: C-004
A Partir de: 10/05/2020

Processo N.: 490943/2020

Nome: (233719/1) GUILHERME CESAR DA SILVA MORAES
Cargo/Função: (10290) AGENTE SISTEMA PENITENC LC 423
Órgão: SECRETARIA DE ESTADO DE SEGURANCA PUBLICA
Referência: C-004
A Partir de: 27/05/2020

Processo N.: 488564/2020

Nome: (233381/1) GULLER NORBERTO PEDROSO DE WERK
Cargo/Função: (10290) AGENTE SISTEMA PENITENC LC 423
Órgão: SECRETARIA DE ESTADO DE SEGURANCA PUBLICA
Referência: C-004
A Partir de: 30/05/2020

Processo N.: 493128/2020

Nome: (140560/3) HELIO PEREIRA DA SILVA
Cargo/Função: (10290) AGENTE SISTEMA PENITENC LC 423
Órgão: SECRETARIA DE ESTADO DE SEGURANCA PUBLICA
Referência: C-004
A Partir de: 09/05/2020

Processo N.: 493393/2020

Nome: (119597/2) HILDO LOPES GALVAO JUNIOR
Cargo/Função: (10290) AGENTE SISTEMA PENITENC LC 423
Órgão: SECRETARIA DE ESTADO DE SEGURANCA PUBLICA
Referência: D-006
A Partir de: 01/05/2020

Processo N.: 492343/2020

Nome: (111271/3) IVANEIDE ALVES DA SILVA
Cargo/Função: (10290) AGENTE SISTEMA PENITENC LC 423
Órgão: SECRETARIA DE ESTADO DE SEGURANCA PUBLICA
Referência: D-006
A Partir de: 01/05/2020

Processo N.: 476767/2020

Nome: (233811/1) JEAN PAULO FERREIRA PASSOS
Cargo/Função: (10290) AGENTE SISTEMA PENITENC LC 423
Órgão: SECRETARIA DE ESTADO DE SEGURANCA PUBLICA
Referência: C-004
A Partir de: 30/05/2020

Processo N.: 424792/2020

Nome: (214709/6) JOAMIR BARBOSA
Cargo/Função: (6027) ANALISTA DESENV ECON SOCIAL L 10050
Órgão: SECRETARIA DE ESTADO DE PLANEJAMENTO E GESTAO
Referência: B-004
A Partir de: 21/03/2019

Processo N.: 494288/2020

Nome: (233464/1) JOAO ALVES DE LIMA
Cargo/Função: (10290) AGENTE SISTEMA PENITENC LC 423
Órgão: SECRETARIA DE ESTADO DE SEGURANCA PUBLICA
Referência: C-004
A Partir de: 10/05/2020

Processo N.: 494290/2020

Nome: (67709/10) JOAO BATISTA FERREIRA MENDES
Cargo/Função: (10290) AGENTE SISTEMA PENITENC LC 423
Órgão: SECRETARIA DE ESTADO DE SEGURANCA PUBLICA
Referência: C-007
A Partir de: 11/05/2020

Processo N.: 494310/2020

Nome: (233393/1) JOCIELI GEREMIAS DA SILVA

Cargo/Função: (10290) AGENTE SISTEMA PENITENC LC 423
 Órgão: SECRETARIA DE ESTADO DE SEGURANCA PUBLICA
 Referência: C-004
 A Partir de: 11/05/2020

Processo N.: 494313/2020

Nome: (139994/2) JOSE LUIZ DE JESUS EGUES DE OLIVEIRA
 Cargo/Função: (10290) AGENTE SISTEMA PENITENC LC 423
 Órgão: SECRETARIA DE ESTADO DE SEGURANCA PUBLICA
 Referência: C-004
 A Partir de: 29/04/2020

Processo N.: 488582/2020

Nome: (233318/1) JOSE MARCIO LORENO DE MORAES
 Cargo/Função: (10290) AGENTE SISTEMA PENITENC LC 423
 Órgão: SECRETARIA DE ESTADO DE SEGURANCA PUBLICA
 Referência: C-006
 A Partir de: 27/05/2020

Processo N.: 488559/2020

Nome: (255454/1) JULIANE BERTILA DA SILVA
 Cargo/Função: (5349) ANALISTA ADMINISTRATIVO L 10052
 Órgão: SECRETARIA DE ESTADO DE SEGURANCA PUBLICA
 Referência: B-003
 A Partir de: 25/04/2020

Processo N.: 494216/2020

Nome: (203847/1) LUCIANE WENDLING
 Cargo/Função: (5365) TECNICO ADMINISTRATIVO L 10052
 Órgão: SECRETARIA DE ESTADO DE SEGURANCA PUBLICA
 Referência: D-005
 A Partir de: 23/06/2020

Processo N.: 493428/2020

Nome: (118498/1) LUCIVAL SOUZA DOURADO
 Cargo/Função: (10290) AGENTE SISTEMA PENITENC LC 423
 Órgão: SECRETARIA DE ESTADO DE SEGURANCA PUBLICA
 Referência: D-006
 A Partir de: 01/05/2020

Processo N.: 482597/2020

Nome: (257673/1) MARCIA STELLA ARAUJO LOPES
 Cargo/Função: (9202) ASSIST. DO SISTEMA SOCIOEDUCATIVO
 Órgão: SECRETARIA DE ESTADO DE SEGURANCA PUBLICA
 Referência: B-003
 A Partir de: 08/08/2020

Processo N.: 353722/2020

Nome: (142053/3) MARLETE CORDEIRO DE OLIVEIRA
 Cargo/Função: (10290) AGENTE SISTEMA PENITENC LC 423
 Órgão: SECRETARIA DE ESTADO DE SEGURANCA PUBLICA
 Referência: B-004
 A Partir de: 01/08/2019

Processo N.: 269263/2020

Nome: (136153/1) PATRIK JOSE TOSTI
 Cargo/Função: (9200) ESCRIVAO DE POLICIA/LC318/407
 Órgão: POLICIA JUDICIARIA CIVIL
 Referência: E-005
 A Partir de: 01/05/2020

Processo N.: 469638/2020

Nome: (233577/1) PAULO SERGIO COELHO
 Cargo/Função: (10290) AGENTE SISTEMA PENITENC LC 423
 Órgão: SECRETARIA DE ESTADO DE SEGURANCA PUBLICA
 Referência: C-004
 A Partir de: 02/05/2020

Processo N.: 493691/2020

Nome: (232077/1) RAUL SANTOS DE PINHO
 Cargo/Função: (9249) AGENTE DE SEGURANCA SOCIOEDUCATIVO
 Órgão: SECRETARIA DE ESTADO DE SEGURANCA PUBLICA
 Referência: C-004
 A Partir de: 27/04/2020

Processo N.: 488616/2020

Nome: (233950/1) REGINALDO BOLITO
 Cargo/Função: (10290) AGENTE SISTEMA PENITENC LC 423
 Órgão: SECRETARIA DE ESTADO DE SEGURANCA PUBLICA
 Referência: C-004
 A Partir de: 17/06/2020

Processo N.: 493411/2020

Nome: (236841/1) RODIMAR JOAO FERREIRA DA SILVA
 Cargo/Função: (10290) AGENTE SISTEMA PENITENC LC 423
 Órgão: SECRETARIA DE ESTADO DE SEGURANCA PUBLICA
 Referência: C-004
 A Partir de: 18/11/2020

Processo N.: 493434/2020

Nome: (232053/1) RODRIGO FERNANDO SILVA
 Cargo/Função: (10290) AGENTE SISTEMA PENITENC LC 423
 Órgão: SECRETARIA DE ESTADO DE SEGURANCA PUBLICA
 Referência: C-004
 A Partir de: 26/04/2020

Processo N.: 488528/2020

Nome: (113357/15) ROMILTO DIAS PEREIRA
 Cargo/Função: (10290) AGENTE SISTEMA PENITENC LC 423
 Órgão: SECRETARIA DE ESTADO DE SEGURANCA PUBLICA
 Referência: C-005
 A Partir de: 14/06/2020

Processo N.: 494175/2020

Nome: (127487/2) SANDRO CUIABANO RAMOS
 Cargo/Função: (10290) AGENTE SISTEMA PENITENC LC 423

Órgão: SECRETARIA DE ESTADO DE SEGURANCA PUBLICA
 Referência: C-004
 A Partir de: 28/06/2020

Processo N.: 494304/2020

Nome: (128644/4) SILVESTRE SILVA SANTOS
 Cargo/Função: (10290) AGENTE SISTEMA PENITENC LC 423
 Órgão: SECRETARIA DE ESTADO DE SEGURANCA PUBLICA
 Referência: C-005
 A Partir de: 27/04/2020

Processo N.: 490306/2020

Nome: (102331/1) SIMONE CAMERA LOPES
 Cargo/Função: (6027) ANALISTA DESENV ECON SOCIAL L 10050
 Órgão: SECRETARIA DE ESTADO DE SEGURANCA PUBLICA
 Referência: D-007
 A Partir de: 24/08/2020

Processo N.: 470433/2020

Nome: (256996/1) VAGNER ERMANIO LEITE
 Cargo/Função: (10282) ASSIST.SIST.PENITENCIARIO
 Órgão: SECRETARIA DE ESTADO DE SEGURANCA PUBLICA
 Referência: B-003
 A Partir de: 09/07/2020

Processo N.: 488563/2020

Nome: (233745/1) VENANCIO JOSE DA CONCEICAO
 Cargo/Função: (10290) AGENTE SISTEMA PENITENC LC 423
 Órgão: SECRETARIA DE ESTADO DE SEGURANCA PUBLICA
 Referência: C-004
 A Partir de: 27/05/2020

Processo N.: 488568/2020

Nome: (233723/1) VICTOR HUGO CARVALHO
 Cargo/Função: (10290) AGENTE SISTEMA PENITENC LC 423
 Órgão: SECRETARIA DE ESTADO DE SEGURANCA PUBLICA
 Referência: C-004
 A Partir de: 27/05/2020

PUBLICADA, REGISTRADA, CUMPR-SE.
 Cuiabá-MT, 04 de Maio de 2021.
 Lidiane Patrícia Ferreira e Silva Leite
 Secretária Adjunta de Gestão de Pessoas

ATO ADMINISTRATIVO/SEPLAG/00754/2021 DE:
 05/05/2021

O Secretária Adjunta de Gestão de Pessoas no uso de suas atribuições que
 lhes são conferidas por lei,

Resolve: RETIFICAR PROGRESSÃO VERTICAL

Processo N.: 1000003608857

Nome: (71317/3) LUCIANA FERRAZ GOMES
 Cargo/Função: (3441) PROFESSOR EDUC. BASICA
 Órgão: SECRETARIA DE ESTADO DE EDUCACAO
 Referência: C-008
 A Partir de: 15/03/2021

PUBLICADA, REGISTRADA, CUMPR-SE.
 Cuiabá-MT, 04 de Maio de 2021.
 Lidiane Patrícia Ferreira e Silva Leite
 Secretária Adjunta de Gestão de Pessoas

ATO ADMINISTRATIVO/SEPLAG/00755/2021 DE:
 05/05/2021

O Secretária Adjunta de Gestão de Pessoas no uso de suas atribuições que
 lhes são conferidas por lei,

Resolve: CONCEDER PROGRESSÃO VERTICAL

Processo N.: 488607/2020

Nome: (255324/1) ALINE VIEIRA RODRIGUES
 Cargo/Função: (10910) PERITO OFICIAL CRIMINAL
 Órgão: POLITEC
 Referência: C-003
 A Partir de: 16/04/2020

Processo N.: 488618/2020

Nome: (237046/2) BRUNA EGAS DO NASCIMENTO
 Cargo/Função: (10280) PROF.NIV.SUP.SIST.PENITENCIARIO
 Órgão: SECRETARIA DE ESTADO DE SEGURANCA PUBLICA
 Referência: C-003
 A Partir de: 16/06/2020

Processo N.: 490082/2020

Nome: (258438/1) CAMILA CRISTINA PEREIRA DE SOUZA
 Cargo/Função: (10910) PERITO OFICIAL CRIMINAL
 Órgão: POLITEC
 Referência: C-003
 A Partir de: 17/10/2020

Processo N.: 455862/2020

Nome: (249137/1) DAEUNI ALVES TEIXEIRA SILVA
 Cargo/Função: (10290) AGENTE SISTEMA PENITENC LC 423
 Órgão: SECRETARIA DE ESTADO DE SEGURANCA PUBLICA
 Referência: C-003
 A Partir de: 17/06/2019

Processo N.: 353697/2020

Nome: (217727/2) EDILSON TOMAZZELLI BARBOSA
Cargo/Função: (10290) AGENTE SISTEMA PENITENC LC 423
Órgão: SECRETARIA DE ESTADO DE SEGURANCA PUBLICA
Referência: C-003
A Partir de: 13/12/2019

Processo N.: 416540/2020

Nome: (253578/1) EDJANE AVILA GASPARINI
Cargo/Função: (6052) TECNICO DESENV ECO SOC L 10177/14
Órgão: POLITEC
Referência: C-003
A Partir de: 10/03/2020

Processo N.: 488637/2020

Nome: (256818/1) JOANICE BISPO BRANDAO
Cargo/Função: (9184) ANALISTA DO SIST. SOCIOEDUCATIVO
Órgão: SECRETARIA DE ESTADO DE SEGURANCA PUBLICA
Referência: C-003
A Partir de: 18/06/2020

Processo N.: 426718/2020

Nome: (250173/1) KARLA FERREIRA DE SOUZA
Cargo/Função: (9202) ASSIST. DO SISTEMA SOCIOEDUCATIVO
Órgão: SECRETARIA DE ESTADO DE SEGURANCA PUBLICA
Referência: C-003
A Partir de: 23/08/2019

Processo N.: 488557/2020

Nome: (256466/1) LILIAN LUCIA DA SILVA
Cargo/Função: (10282) ASSIST.SIST.PENITENCIARIO
Órgão: SECRETARIA DE ESTADO DE SEGURANCA PUBLICA
Referência: C-003
A Partir de: 15/06/2020

Processo N.: 488605/2020

Nome: (252457/1) MARIA RITA DE SOUZA BARRETO REZENDE
Cargo/Função: (10282) ASSIST.SIST.PENITENCIARIO
Órgão: SECRETARIA DE ESTADO DE SEGURANCA PUBLICA
Referência: C-003
A Partir de: 26/04/2020

Processo N.: 494176/2020

Nome: (256817/1) MARLI DE MOURA KAPTEINAT
Cargo/Função: (10280) PROF.NIV.SUP.SIST.PENITENCIARIO
Órgão: SECRETARIA DE ESTADO DE SEGURANCA PUBLICA
Referência: C-003
A Partir de: 25/06/2020

Processo N.: 494151/2020

Nome: (257641/1) RENATA LUZ CARVALHO
Cargo/Função: (10282) ASSIST.SIST.PENITENCIARIO
Órgão: SECRETARIA DE ESTADO DE SEGURANCA PUBLICA
Referência: C-003
A Partir de: 01/08/2020

Processo N.: 427731/2020

Nome: (258471/1) ROSIMARI DE OLIVEIRA CORREA
Cargo/Função: (6027) ANALISTA DESENV ECON SOCIAL L 10050
Órgão: MATO GROSSO PREVIDENCIA
Referência: C-003
A Partir de: 03/11/2020

Processo N.: 488631/2020

Nome: (227374/2) SERGIO SORANSO DE LIMA
Cargo/Função: (10910) PERITO OFICIAL CRIMINAL
Órgão: POLITEC
Referência: C-004
A Partir de: 17/04/2020

Processo N.: 493149/2020

Nome: (256465/1) TAMARA THAIS DE OLIVEIRA CRUZ
Cargo/Função: (9202) ASSIST. DO SISTEMA SOCIOEDUCATIVO
Órgão: SECRETARIA DE ESTADO DE SEGURANCA PUBLICA
Referência: C-003
A Partir de: 02/06/2020

Processo N.: 488619/2020

Nome: (256799/1) VANUZA MARTINS SILVA CASTRO
Cargo/Função: (9202) ASSIST. DO SISTEMA SOCIOEDUCATIVO
Órgão: SECRETARIA DE ESTADO DE SEGURANCA PUBLICA
Referência: C-003
A Partir de: 23/06/2020

Processo N.: 488625/2020

Nome: (205077/2) WENDEL BOTELHO ALVES
Cargo/Função: (10910) PERITO OFICIAL CRIMINAL
Órgão: POLITEC
Referência: C-004
A Partir de: 17/04/2020

Processo N.: 423098/2020

Nome: (258681/1) ZANANDREA LUSTOSA AMORIM
Cargo/Função: (6027) ANALISTA DESENV ECON SOCIAL L 10050
Órgão: MATO GROSSO PREVIDENCIA
Referência: C-003
A Partir de: 17/11/2020

PUBLICADA, REGISTRADA, CUMpra-SE.
Cuiabá-MT, 04 de Maio de 2021.
Lidiane Patricia Ferreira e Silva Leite
Secretária Adjunta de Gestão de Pessoas

ATO ADMINISTRATIVO/SEPLAG/00756/2021

DE:

05/05/2021

O Secretária Adjunta de Gestão de Pessoas no uso de suas atribuições que lhes são conferidas por lei,

Resolve: CONCEDER PROGRESSAO HORIZONTAL

Processo N.: 389359/2019

Nome: (216547/3) HEMILIA MAIA RIBEIRO
Cargo/Função: (11910) TECNICO UNIVERSITARIO LC 321
Órgão: FUNDACAO UNIVERSIDADE DO ESTADO DE MT
Referência: C-004
A Partir de: 23/08/2019

PUBLICADA, REGISTRADA, CUMpra-SE.
Cuiabá-MT, 04 de Maio de 2021.
Lidiane Patricia Ferreira e Silva Leite
Secretária Adjunta de Gestão de Pessoas

ATO ADMINISTRATIVO/SEPLAG/00757/2021

DE:

05/05/2021

O Secretária Adjunta de Gestão de Pessoas no uso de suas atribuições que lhes são conferidas por lei,

Resolve: ENQUADRAR

Processo N.: 367988/2019

Nome: (231997/3) DAIANE BENEVIDES FERNANDES
Cargo/Função: (9184) ANALISTA DO SIST. SOCIOEDUCATIVO
Órgão: SECRETARIA DE ESTADO DE SEGURANCA PUBLICA
Referência: C-003
A Partir de: 04/08/2020

Processo N.: 392996/2019

Nome: (222353/12) DAIANE CRISTINA DOS SANTOS SILVA
Cargo/Função: (9175) INVESTIGADOR DE POLICIA/LC344/407
Órgão: POLICIA JUDICIARIA CIVIL
Referência: C-004
A Partir de: 26/01/2021

Processo N.: 41943/2018

Nome: (86535/2) LUCIANE CRISTINA MENEGAZ
Cargo/Função: (9200) ESCRIVAO DE POLICIA/LC318/407
Órgão: POLICIA JUDICIARIA CIVIL
Referência: C-003
A Partir de: 26/01/2021

Processo N.: 436307/2020

Nome: (234460/2) VICTOR REGIS BRITO PARREIRA
Cargo/Função: (9175) INVESTIGADOR DE POLICIA/LC344/407
Órgão: POLICIA JUDICIARIA CIVIL
Referência: C-003
A Partir de: 26/01/2021

PUBLICADA, REGISTRADA, CUMpra-SE.
Cuiabá-MT, 04 de Maio de 2021.
Lidiane Patricia Ferreira e Silva Leite
Secretária Adjunta de Gestão de Pessoas

ATO ADMINISTRATIVO/SEPLAG/00758/2021

DE:

05/05/2021

O Secretária Adjunta de Gestão de Pessoas no uso de suas atribuições que lhes são conferidas por lei,

Resolve: ENQUADRAR

Evento: Enquadramento Nivel nos termos da LC nº565/2015

Processo N.: 680477/2017

Nome: (127791/4) LEILA APARECIDA DE BARROS MENDES
Cargo/Função: (9200) ESCRIVAO DE POLICIA/LC318/407
Órgão: POLICIA JUDICIARIA CIVIL
Referência: B-006
A Partir de: 28/01/2021

Processo N.: 659594/2017

Nome: (96298/3) MARIO MARCIO DA SILVA LIMA
Cargo/Função: (9175) INVESTIGADOR DE POLICIA/LC344/407
Órgão: POLICIA JUDICIARIA CIVIL
Referência: B-007
A Partir de: 23/01/2021

Processo N.: 572232/2017

Nome: (259939/1) MELISSA FEGURI ARANTES
Cargo/Função: (9175) INVESTIGADOR DE POLICIA/LC344/407
Órgão: POLICIA JUDICIARIA CIVIL
Referência: B-006
A Partir de: 22/06/2020

Processo N.: 71170/2019

Nome: (259975/1) ODAIR HENRIQUE ARIOSI
Cargo/Função: (9175) INVESTIGADOR DE POLICIA/LC344/407
Órgão: POLICIA JUDICIARIA CIVIL
Referência: C-006
A Partir de: 15/02/2021

Processo N.: 2984/2019

Nome: (234587/2) PAULO CRISTIANO DE SOUZA
Cargo/Função: (9175) INVESTIGADOR DE POLICIA/LC344/407
Órgão: POLICIA JUDICIARIA CIVIL

Referência: B-004
A Partir de: 23/01/2021

Processo N.: 193239/2019
Nome: (208170/2) THIAGO FABIANO DUTRA
Cargo/Função: (9175) INVESTIGADOR DE POLICIA/LC344/407
Órgão: POLICIA JUDICIARIA CIVIL
Referência: C-005
A Partir de: 10/10/2020

Processo N.: 46298/2020
Nome: (55753/12) ZENANDES RODRIGUES DA SILVA FILHO
Cargo/Função: (9200) ESCRIVAO DE POLICIA/LC318/407
Órgão: POLICIA JUDICIARIA CIVIL
Referência: C-009
A Partir de: 22/06/2020

PUBLICADA, REGISTRADA, CUMpra-SE.
Cuiabá-MT, 04 de Maio de 2021.
Lidiane Patricia Ferreira e Silva Leite
Secretária Adjunta de Gestão de Pessoas

ATO ADMINISTRATIVO/SEPLAG/00759/2021 DE:
05/05/2021

O Secretária Adjunta de Gestão de Pessoas no uso de suas atribuições que lhes são conferidas por lei,

Resolve: ENQUADRAR
Evento: Enquad. Nivel Car. Tecnicos Educ Sup UNEMAT LC 599

Processo N.: 228693/2018
Nome: (75429/4) OLINDA BARBOSA DANTAS
Cargo/Função: (11905) AGENTE UNIVERSITARIO LC 321
Órgão: FUNDACAO UNIVERSIDADE DO ESTADO DE MT
Referência: D-010
A Partir de: 08/10/2020

PUBLICADA, REGISTRADA, CUMpra-SE.
Cuiabá-MT, 04 de Maio de 2021.
Lidiane Patricia Ferreira e Silva Leite
Secretária Adjunta de Gestão de Pessoas

SFFAZ

SECRETARIA DE ESTADO DE FAZENDA

BOLETIM DE PESSOAL/SEFAZ/00247/2021 DE:
05/05/2021

O Secretário Adjunto de Administração Fazendária no uso de suas atribuições que lhes são conferidas por lei,

Resolve: DEFERIR
Evento: LICENCA PARA TRATAMENTO DE SAUDE

Processo N.:
Nome: (8260/1) CARLOS ANTONIO COSTA GUEDES
Cargo/Função: (11308) AGENTE DE TRIBUTOS EST/LC363
Un. Adm: (118702) UNID.ESPEC.DE CONTROLE E MOVIMENTACAO PESSOAL
A Partir de: 31/03/2021 Até29/05/2021

Processo N.:
Nome: (16517/1) DILSON BENEDITO ALVES DA COSTA
Cargo/Função: (11308) AGENTE DE TRIBUTOS EST/LC363
Un. Adm: (184764) COORD. DE CONCILIAÇÃO E PRESTACAO DE CONTAS
A Partir de: 22/03/2021 Até29/03/2021

Processo N.:
Nome: (8249/1) HELEN CRISTINA DE OLIVEIRA
Cargo/Função: (11308) AGENTE DE TRIBUTOS EST/LC363
Un. Adm: (212270) COORD. DE FISC. VOL. POST. FISC. E TRANSPORTADORAS
A Partir de: 01/04/2021 Até30/05/2021

Processo N.:
Nome: (104921/2) SANDRA LUIZA SANTOS
Cargo/Função: (5349) ANALISTA ADMINISTRATIVO L 10052
Un. Adm: (178195) COORD. DE PLANEJ. E GESTAO DO SISTEMA CONTABIL
A Partir de: 29/03/2021 Até07/04/2021

Processo N.:
Nome: (242651/1) VEVIANE BOTELHO METELO WOLLINGER
Cargo/Função: (5349) ANALISTA ADMINISTRATIVO L 10052
Un. Adm: (179221) UNID. SETORIAL DE CONTROLE INTERNO
A Partir de: 29/03/2021 Até01/04/2021

PUBLICADA, REGISTRADA, CUMpra-SE.
Cuiabá-MT, 04 de Maio de 2021.
Kleber Geraldino Ramos dos Santos
Secretário Adjunto de Administração Fazendária

BOLETIM DE PESSOAL/SEFAZ/00248/2021 DE:
05/05/2021

O Secretário Adjunto de Administração Fazendária no uso de suas atribuições que lhes são conferidas por lei,

Resolve: DEFERIR
Evento: LICENCA PREMIO - GOZO

Processo N.: 221315/2020
Nome: (8180/1) BENEDITA SAMIRA DUQUE
Cargo/Função: (11308) AGENTE DE TRIBUTOS EST/LC363
Quinquênio de Referência: 26/11/2004 Ate 25/11/2009
A Partir de: 17/06/2020 Até16/07/2020

Processo N.: 581634/2010
Nome: (16748/1) JOSE ESPERIDIAO DA COSTA MARQUES FILHO
Cargo/Função: (11306) FISCAL DE TRIBUTOS EST/LC363
Quinquênio de Referência: 30/01/1994 Ate 30/01/1999
A Partir de: 02/08/2010 Até31/08/2010

PUBLICADA, REGISTRADA, CUMpra-SE.
Cuiabá-MT, 04 de Maio de 2021.
Kleber Geraldino Ramos dos Santos
Secretário Adjunto de Administração Fazendária

BOLETIM DE PESSOAL/SEFAZ/00249/2021 DE:
05/05/2021

O Secretário Adjunto de Administração Fazendária no uso de suas atribuições que lhes são conferidas por lei,

Resolve: TORNAR SEM EFEITO
Evento: LICENÇA PREMIO - CONCESSÃO

Processo N.: 154497/2021
Nome: (23969/1) CLARICE DE OLIVEIRA
Quinquênio: 30/09/2011 Até 29/09/2016
Qtde Dias: 90

PUBLICADA, REGISTRADA, CUMpra-SE.
Cuiabá-MT, 04 de Maio de 2021.
Kleber Geraldino Ramos dos Santos
Secretário Adjunto de Administração Fazendária

SFMA

SECRETARIA DE ESTADO DE MEIO AMBIENTE

BOLETIM DE PESSOAL/SEMA/00135/2021 DE:
05/05/2021

O Secretária de Estado de Meio Ambiente no uso de suas atribuições que lhes são conferidas por lei,

Resolve: DEFERIR
Evento: LICENCA PARA TRATAMENTO DE SAUDE

Processo N.:
Nome: (226727/1) LETICIA PRADO DE CAMPOS VASCONCELOS
Cargo/Função: (11382) ANALISTA DE MEIO AMBIENTE L 10083/2014
Un. Adm: (189480) COORD. DE PROCESSOS ADM. E AUTOS DE INFRAÇÃO
A Partir de: 25/03/2021 Até13/04/2021

Processo N.:
Nome: (241296/1) MEIRIANE DE PAIVA SILVA
Cargo/Função: (6052) TECNICO DESENV ECO SOC L 10177/14
Un. Adm: (147214) SUPERINT. DE RECURSOS HIDRICOS
A Partir de: 01/04/2021 Até07/04/2021

Processo N.:
Nome: (212830/8) NADIA APARECIDA CORREA CASTRO
Cargo/Função: (6052) TECNICO DESENV ECO SOC L 10177/14
Un. Adm: (195391) GER. DE GESTAO DE CONTRATOS
A Partir de: 29/03/2021 Até27/04/2021

Processo N.:
Nome: (79557/1) NICOLA SAVA LEVENTI NETO
Cargo/Função: (11403) TECNICO DE MEIO AMBIENTE L 10083/2014
Un. Adm: (147176) COORD. DE UNIDADES DE CONSERVACAO
A Partir de: 02/04/2021 Até11/04/2021

PUBLICADA, REGISTRADA, CUMpra-SE.
Cuiabá-MT, 04 de Maio de 2021.
Mauren Lazzaretti
Secretária de Estado de Meio Ambiente

SINFRA

SECRETARIA DE ESTADO DE INFRAESTRUTURA E LOGÍSTICA

BOLETIM DE PESSOAL/SINFRA/00062/2021 DE:
05/05/2021

O Secretário de Estado de Infraestrutura e Logística no uso de suas atribuições que lhes são conferidas por lei,

Resolve: RETIFICAR
Evento: LICENCA PARA TRATAMENTO DE SAUDE

Processo N.:
Nome: (239652/1) EMANUELLE MARIA CAMPOS CURVO
Cargo/Função: (6027) ANALISTA DESENV ECON SOCIAL L 10050
Un. Adm: (172227) COORD. DE PROGRAMAS E PROJ. DE SANEAMENTO
A Partir de: 01/04/2021 Até08/04/2021

PUBLICADA, REGISTRADA, CUMPRÁ-SE.
Cuiabá-MT, 04 de Maio de 2021.
Marcelo de Oliveira e Silva
Secretário de Estado de Infraestrutura e Logística

BOLETIM DE PESSOAL/SINFRA/00063/2021 DE:
05/05/2021

O Secretário de Estado de Infraestrutura e Logística no uso de suas atribuições que lhes são conferidas por lei,

Resolve: DEFERIR
Evento: LICENÇA PREMIO - GOZO

Processo N.:
Nome: (248608/1) ODEMIR ALVES RODRIGUES DA SILVA
Cargo/Função: (6052) TECNICO DESENV ECO SOC L 10177/14
Quinquênio de Referência: 22/05/2013 Ate 21/05/2018
A Partir de: 04/05/2021 Até02/06/2021

PUBLICADA, REGISTRADA, CUMPRÁ-SE.
Cuiabá-MT, 04 de Maio de 2021.
Marcelo de Oliveira e Silva
Secretário de Estado de Infraestrutura e Logística

SESP

SECRETARIA DE ESTADO DE SEGURANÇA PÚBLICA

PORTARIA/SESP/00092/2021 DE:
05/05/2021

O Secretário de Estado de Segurança Publica no uso de suas atribuições que lhes são conferidas por lei,

Resolve: DESIGNAR
Evento: DESIGNAÇÃO EM SUBSTITUIÇÃO CARGO EM COMISSÃO/FUNÇÃO

Processo N.:
Nome: (115318/1) CLEA ALVES SANTIAGO DE SOUZA
A Partir de: 03/05/2021 Até01/06/2021
Cargo/Função: (11622) DGA-8 SERVIDOR
Substituído: (127425/1) ISAIAS MARQUES DE OLIVEIRA
Un. Adm: (204536) DIRET. DO CENTRO DE CUST. DA CAPITAL

Processo N.:
Nome: (255438/1) DANILO VAGNER RODRIGUES DE BRITO
A Partir de: 03/05/2021 Até01/06/2021
Cargo/Função: (11622) DGA-8 SERVIDOR
Substituído: (257365/1) EVERALDO GUERRA DA SILVA JUNIOR
Un. Adm: (180386) GER. DE REDE LOGICA

Processo N.:
Nome: (233812/1) GEREMIAS LIMA DOS REIS
A Partir de: 01/05/2021 Até30/05/2021
Cargo/Função: (11622) DGA-8 SERVIDOR
Substituído: (232194/1) MISAEL JOSE DE ALMEIDA
Un. Adm: (162981) DIR.DE CADEIA PUBLICA DE NOBRES

Processo N.:
Nome: (252941/1) SILVIA DE SOUZA NASCIMENTO DUARTE
A Partir de: 17/05/2021 Até02/06/2021
Cargo/Função: (11622) DGA-8 SERVIDOR
Substituído: (205076/1) ROSINEY TEIXEIRA DE CARVALHO ALMEIDA
Un. Adm: (201758) GERÊNCIA DE TARIFAS

Processo N.:
Nome: (232198/1) VANDERVAL VIGINOTI
A Partir de: 01/05/2021 Até30/05/2021
Cargo/Função: (11614) DGA-7 SERVIDOR
Substituído: (53566/12) CILENE MATEUS DA SILVA
Un. Adm: (162680) DIR.DE CADEIA PUBLICA DE ALTA FLORESTA

PUBLICADA, REGISTRADA, CUMPRÁ-SE.
Cuiabá-MT, 04 de Maio de 2021.
Alexandre Bustamante dos Santos
Secretário de Estado de Segurança Publica

PORTARIA/SESP/00093/2021 DE:
05/05/2021

O Secretário de Estado de Segurança Publica no uso de suas atribuições que lhes são conferidas por lei,

Resolve: DESIGNAR
Evento: Designação de Função/Função de Confiança

Processo N.:
Nome: (115300/1) ADAO ELIAS JUNIOR
Cargo/Função: (11665) FUNÇÃO DGA 10 LC/266 SERVIDOR - LIDER DE EQUIPE
Un. Adm: (212040) DIR DO CENTRO DE RESS IND AHMENON LEMOS DANTAS
A Partir de: 02/05/2021 Até31/05/2021

Processo N.:
Nome: (219331/2) EDINALDO DA SILVA REIS
Cargo/Função: (11665) FUNÇÃO DGA 10 LC/266 SERVIDOR - LIDER DE EQUIPE

Un. Adm: (162523) SUBDIR. DA PENITENCIARIA DE SINOP
A Partir de: 01/05/2021 Até30/05/2021

Processo N.:
Nome: (233680/1) EVERTON LUIZ MEZOMO MAURER
Cargo/Função: (11665) FUNÇÃO DGA 10 LC/266 SERVIDOR - LIDER DE EQUIPE
Un. Adm: (190330) DIR. DO CENTRO DE DETEN. PROV. DE TANGARA DA SERRA
A Partir de: 06/05/2021 Até

Processo N.:
Nome: (257609/1) FRAZIO JORGE CURADO
Cargo/Função: (11665) FUNÇÃO DGA 10 LC/266 SERVIDOR - ASSIST DE DIREÇÃO
Un. Adm: (201812) SUPER. DE TRANSPORTE
A Partir de: 01/05/2021 Até30/06/2021

Processo N.:
Nome: (232269/1) SAULO DE SOUZA SILVA
Cargo/Função: (11665) FUNÇÃO DGA 10 LC/266 SERVIDOR - LIDER DE EQUIPE
Un. Adm: (212040) DIR DO CENTRO DE RESS IND AHMENON LEMOS DANTAS
A Partir de: 01/06/2021 Até

Processo N.:
Nome: (290978/1) VIKTOR PAULO ALVES ARRUDA
Cargo/Função: (11665) FUNÇÃO DGA 10 LC/266 SERVIDOR - LIDER DE EQUIPE
Un. Adm: (190195) DIR. DA PENITENCIARIA CENTRAL DO ESTADO
A Partir de: 10/04/2021 Até

Processo N.:
Nome: (233279/1) WALTER GONCALO MARTINS MONTEIRO
Cargo/Função: (11665) FUNÇÃO DGA 10 LC/266 SERVIDOR - LIDER DE EQUIPE
Un. Adm: (204200) DIR. DO CENT. DE ATEND. SOCIOED. MASC. DE CUIABA
A Partir de: 01/05/2021 Até

PUBLICADA, REGISTRADA, CUMPRÁ-SE.
Cuiabá-MT, 04 de Maio de 2021.
Alexandre Bustamante dos Santos
Secretário de Estado de Segurança Publica

PORTARIA/SESP/00094/2021 DE:
05/05/2021

O Secretário de Estado de Segurança Publica no uso de suas atribuições que lhes são conferidas por lei,

Resolve: DISPENSAR
Evento: Designação de Função/Função de Confiança

Processo N.:
Nome: (232435/1) ADRIANO BAPTISTA ANDRELINO
Cargo/Função: (11665) FUNÇÃO DGA 10 LC/266 SERVIDOR
Un. Adm: (204200) DIR. DO CENT. DE ATEND. SOCIOED. MASC. DE CUIABA
A Partir de: 01/05/2021

Processo N.:
Nome: (248740/1) GILMAR ZAVARDINIACK
Cargo/Função: (11665) FUNÇÃO DGA 10 LC/266 SERVIDOR
Un. Adm: (162523) SUBDIR. DA PENITENCIARIA DE SINOP
A Partir de: 30/04/2021

Processo N.:
Nome: (248646/1) RICARDO HENRIQUE PAZ FEITOSA
Cargo/Função: (11665) FUNÇÃO DGA 10 LC/266 SERVIDOR
Un. Adm: (190209) SUBDIR. DA PENITENCIARIA CENTRAL DO ESTADO
A Partir de: 09/04/2021

Processo N.:
Nome: (237071/1) ROSIMAR ZADORESKI
Cargo/Função: (11665) FUNÇÃO DGA 10 LC/266 SERVIDOR
Un. Adm: (190330) DIR. DO CENTRO DE DETEN. PROV. DE TANGARA DA SERRA
A Partir de: 05/05/2021

PUBLICADA, REGISTRADA, CUMPRÁ-SE.
Cuiabá-MT, 04 de Maio de 2021.
Alexandre Bustamante dos Santos
Secretário de Estado de Segurança Publica

PORTARIA/SESP/00095/2021 DE:
05/05/2021

O Secretário de Estado de Segurança Publica no uso de suas atribuições que lhes são conferidas por lei,

Resolve: TORNAR SEM EFEITO
Evento: Designação de Função/Função de Confiança

Processo N.:
Nome: (233522/1) JOZIMAL FRANCISCO DE MENEZES
Cargo/Função: (11665) FUNÇÃO DGA 10 LC/266 SERVIDOR - LIDER DE EQUIPE
Un. Adm: (212040) DIR DO CENTRO DE RESS IND AHMENON LEMOS DANTAS
A Partir de: 02/05/2021 Até31/05/2021

PUBLICADA, REGISTRADA, CUMPRÁ-SE.
Cuiabá-MT, 04 de Maio de 2021.
Alexandre Bustamante dos Santos
Secretário de Estado de Segurança Publica

Processo N.:

Nome: (226037/1) JESSIKA PEREIRA VASQUE
Cargo/Função: (9202) ASSIST. DO SISTEMA SOCIOEDUCATIVO
Un. Adm: (201804) COORD. DE CONTRATOS
A Partir de: 15/04/2021 Até19/04/2021

Processo N.:

Nome: (61595/2) JUCINEIA SALGADO MOREIRA
Cargo/Função: (10290) AGENTE SISTEMA PENITENC LC 423
Un. Adm: (162817) DIR.DE CADEIA PUBLICA DE SANTO ANTONIO DO LEVERGER
A Partir de: 24/03/2021 Até30/03/2021

Processo N.:

Nome: (255454/1) JULIANE BERTILA DA SILVA
Cargo/Função: (5349) ANALISTA ADMINISTRATIVO L 10052
Un. Adm: (204471) GER. DE PROCESSOS E SERVIÇOS
A Partir de: 04/03/2021 Até16/03/2021

Processo N.:

Nome: (120282/1) JULIANE DE OLIVEIRA
Cargo/Função: (10290) AGENTE SISTEMA PENITENC LC 423
Un. Adm: (162426) SUBDIR.DA PENITENC. FEM. ANA MARIA DO COUTO MAY
A Partir de: 01/09/2020 Até30/09/2020

Processo N.:

Nome: (248686/1) KAFTOR MARTINS COSTA
Cargo/Função: (10290) AGENTE SISTEMA PENITENC LC 423
Un. Adm: (190195) DIR. DA PENITENCIARIA CENTRAL DO ESTADO
A Partir de: 10/03/2021 Até04/05/2021

Processo N.:

Nome: (90380/2) KELVIA DA SILVA ALMEIDA
Cargo/Função: (10290) AGENTE SISTEMA PENITENC LC 423
Un. Adm: (162612) DIR.DE CADEIA PUBLICA DE CACERES
A Partir de: 29/03/2021 Até07/04/2021

Processo N.:

Nome: (226335/1) LAUDICEIA MIRIAM DE SOUZA
Cargo/Função: (9202) ASSIST. DO SISTEMA SOCIOEDUCATIVO
Un. Adm: (204200) DIR. DO CENT. DE ATEND. SOCIOED. MASC. DE CUIABA
A Partir de: 09/04/2021 Até07/06/2021

Processo N.:

Nome: (257286/1) LUCY MARA ESTULANO SHIMIZU SCHLINDWEIN
Cargo/Função: (6052) TECNICO DESENV ECO SOC L 10177/14
Un. Adm: (180467) COORD. DE APOIO LOGISTICO
A Partir de: 05/03/2021 Até25/03/2021

Processo N.:

Nome: (248536/1) MARLENE SILVA LOPES
Cargo/Função: (10290) AGENTE SISTEMA PENITENC LC 423
Un. Adm: (162655) DIR.DE CADEIA PUBLICA DE BARRA DO BUGRES
A Partir de: 01/04/2021 Até10/05/2021

Processo N.:

Nome: (291139/1) MAXUANDER LEITE
Cargo/Função: (10290) AGENTE SISTEMA PENITENC LC 423
Un. Adm: (162485) SUBDIR. DA PENITENCIARIA DE RONDONOPOLIS
A Partir de: 11/04/2021 Até18/04/2021

Processo N.:

Nome: (203881/1) NAIR ANITA MENEZES MASTRANGELLI
Cargo/Função: (5349) ANALISTA ADMINISTRATIVO L 10052
Un. Adm: (204358) GER. DE PLANEJ. DE OBRAS
A Partir de: 02/04/2021 Até30/06/2021

Processo N.:

Nome: (130710/1) PEGIO LOPES DA CONCEICAO GALDINO
Cargo/Função: (10290) AGENTE SISTEMA PENITENC LC 423
Un. Adm: (190209) SUBDIR. DA PENITENCIARIA CENTRAL DO ESTADO
A Partir de: 24/03/2021 Até28/03/2021

Processo N.:

Nome: (143746/4) RONAN RODRIGUES ARRUDA SILVA
Cargo/Função: (10290) AGENTE SISTEMA PENITENC LC 423
Un. Adm: (162612) DIR.DE CADEIA PUBLICA DE CACERES
A Partir de: 29/03/2021 Até11/04/2021

Processo N.:

Nome: (233728/1) ROZANA APARECIDA BINI
Cargo/Função: (10290) AGENTE SISTEMA PENITENC LC 423
Un. Adm: (162655) DIR.DE CADEIA PUBLICA DE BARRA DO BUGRES
A Partir de: 01/04/2021 Até10/05/2021

Processo N.:

Nome: (117362/1) UENILDES PEREIRA DA ROCHA
Cargo/Função: (10290) AGENTE SISTEMA PENITENC LC 423
Un. Adm: (162825) DIR.DE CADEIA PUBLICA DE SAO FELIX DO ARAGUAIA
A Partir de: 03/04/2021 Até27/05/2021

Processo N.:

Nome: (226011/1) VINICIUS DE MELLO BERGAMO
Cargo/Função: (10280) PROF.NIV.SUP.SIST.PENITENCIARIO
Un. Adm: (162477) DIR. DA PENITENCIARIA DE RONDONOPOLIS
A Partir de: 29/03/2021 Até01/04/2021

Processo N.:

Nome: (290959/1) WAGNER CUNHA DE OLIVEIRA
Cargo/Função: (10290) AGENTE SISTEMA PENITENC LC 423
Un. Adm: (162655) DIR.DE CADEIA PUBLICA DE BARRA DO BUGRES
A Partir de: 31/03/2021 Até29/05/2021

PUBLICADA, REGISTRADA, CUMPRÁ-SE.
Cuiabá-MT, 04 de Maio de 2021.
Alexandre Bustamante dos Santos
Secretário de Estado de Segurança Pública

BOLETIM DE PESSOAL/SESP/00506/2021

DE:

05/05/2021

O Secretário de Estado de Segurança Pública no uso de suas atribuições que lhes são conferidas por lei,

Resolve: RETIFICAR

Evento: LICENÇA PARA TRATAMENTO DE SAÚDE

Processo N.:

Nome: (233287/1) BENEDITO DUEL BALDUINA
Cargo/Função: (9249) AGENTE DE SEGURANÇA SOCIOEDUCATIVO
Un. Adm: (201839) COORD. DE REGULARIZAÇÃO
A Partir de: 17/02/2021 Até18/03/2021

Processo N.:

Nome: (233301/1) JAIRO DOS SANTOS CASTRO
Cargo/Função: (9249) AGENTE DE SEGURANÇA SOCIOEDUCATIVO
Un. Adm: (204200) DIR. DO CENT. DE ATEND. SOCIOED. MASC. DE CUIABA
A Partir de: 09/04/2021 Até18/04/2021

Processo N.:

Nome: (226037/1) JESSIKA PEREIRA VASQUE
Cargo/Função: (9202) ASSIST. DO SISTEMA SOCIOEDUCATIVO
Un. Adm: (201804) COORD. DE CONTRATOS
A Partir de: 29/03/2021 Até14/04/2021

Processo N.:

Nome: (249461/1) LAURA CONCEICAO GONCALVES DA SILVA
Cargo/Função: (5365) TECNICO ADMINISTRATIVO L 10052
Un. Adm: (172065) UNID.ESPEC.CONTROLE MOVIMENTACAO PESSOAL
A Partir de: 04/01/2021 Até04/03/2021

Processo N.:

Nome: (217541/2) LUCIANA DOS SANTOS NORONHA
Cargo/Função: (10290) AGENTE SISTEMA PENITENC LC 423
Un. Adm: (162965) DIR.DE CADEIA PUBLICA DE JUARA
A Partir de: 31/01/2021 Até05/03/2021

Processo N.:

Nome: (257639/1) MARCIA RODRIGUES DE SOUZA
Cargo/Função: (10282) ASSIST.SIST.PENITENCIARIO
Un. Adm: (193941) DIR. DO CENTRO DE RESSOCIALIZACAO DE VARZEA GRANDE
A Partir de: 02/01/2021 Até08/01/2021

PUBLICADA, REGISTRADA, CUMPRÁ-SE.
Cuiabá-MT, 04 de Maio de 2021.
Alexandre Bustamante dos Santos
Secretário de Estado de Segurança Pública

BOLETIM DE PESSOAL/SESP/00507/2021

DE:

05/05/2021

O Secretário de Estado de Segurança Pública no uso de suas atribuições que lhes são conferidas por lei,

Resolve: DEFERIR

Evento: LICENÇA PARA TRATAMENTO DE SAÚDE EM PESSOA DA FAMÍLIA

Processo N.:

Nome: (234251/1) JONAS DA SILVA
Cargo/Função: (10290) AGENTE SISTEMA PENITENC LC 423
Un. Adm: (162523) SUBDIR. DA PENITENCIARIA DE SINOP
A Partir de: 23/03/2021 Até26/03/2021

Processo N.:

Nome: (248564/1) MARCOS FELICIO BUENO
Cargo/Função: (10290) AGENTE SISTEMA PENITENC LC 423
Un. Adm: (162981) DIR.DE CADEIA PUBLICA DE NOBRES
A Partir de: 15/12/2020 Até29/12/2020

Processo N.:

Nome: (217623/2) STEPHANIE FATIMA MARTINS QUIRINO DE FREITAS
Cargo/Função: (10290) AGENTE SISTEMA PENITENC LC 423
Un. Adm: (193895) GER. DE CUSTODIA E ESCOL. METROPOLITANA
A Partir de: 01/04/2021 Até22/04/2021

PUBLICADA, REGISTRADA, CUMPRÁ-SE.
Cuiabá-MT, 04 de Maio de 2021.
Alexandre Bustamante dos Santos
Secretário de Estado de Segurança Pública

BOLETIM DE PESSOAL/SESP/00508/2021

DE:

05/05/2021

O Secretário de Estado de Segurança Pública no uso de suas atribuições que lhes são conferidas por lei,

Resolve: DEFERIR

Evento: LICENÇA A GESTANTE

Processo N.:

Nome: (226061/1) MARIANA SENHORINO TESCHKE AGUIAR
Cargo/Função: (10280) PROF.NIV.SUP.SIST.PENITENCIARIO
Un. Adm: (204293) COORD. DE SER. DE ALIMENTAÇÃO
A Partir de: 31/03/2021 Até26/09/2021

Processo N.:

Nome: (291030/1) PAMELA CAROLINE DA SILVA
Cargo/Função: (10290) AGENTE SISTEMA PENITENC LC 423
Un. Adm: (190209) SUBDIR. DA PENITENCIARIA CENTRAL DO ESTADO
A Partir de: 29/03/2021 Até24/09/2021

PUBLICADA, REGISTRADA, CUMpra-SE.
Cuiabá-MT, 04 de Maio de 2021.
Alexandre Bustamante dos Santos
Secretário de Estado de Segurança Pública

BOLETIM DE PESSOAL/SESP/00509/2021 DE:
05/05/2021

O Secretário de Estado de Segurança Pública no uso de suas atribuições que lhes são conferidas por lei,

Resolve: DEFERIR
Evento: LICENCA PREMIO - GOZO

Processo N.:
Nome: (257398/1) FATIMA VIEIRA DO PRADO
Cargo/Função: (9184) ANALISTA DO SIST. SOCIOEDUCATIVO
Quinquênio de Referência: 04/08/2014 Ate 03/08/2019
A Partir de: 19/07/2021 Até 17/08/2021

PUBLICADA, REGISTRADA, CUMpra-SE.
Cuiabá-MT, 04 de Maio de 2021.
Alexandre Bustamante dos Santos
Secretário de Estado de Segurança Pública

BOLETIM DE PESSOAL/SESP/00510/2021 DE:
05/05/2021

O Secretário de Estado de Segurança Pública no uso de suas atribuições que lhes são conferidas por lei,

Resolve: TORNAR SEM EFEITO
Evento: LICENCA PREMIO - GOZO

Processo N.:
Nome: (248006/1) KELLY ADRIANA ARRUDA MORAES
Cargo/Função: (10290) AGENTE SISTEMA PENITENC LC 423
Quinquênio de Referência: 10/05/2013 Ate 09/05/2018
A Partir de: 01/03/2021 Até 30/03/2021

PUBLICADA, REGISTRADA, CUMpra-SE.
Cuiabá-MT, 04 de Maio de 2021.
Alexandre Bustamante dos Santos
Secretário de Estado de Segurança Pública

BOLETIM DE PESSOAL/SESP/00511/2021 DE:
05/05/2021

O Secretário de Estado de Segurança Pública no uso de suas atribuições que lhes são conferidas por lei,

Resolve: CESSAR OS EFEITOS
Evento: Adicional de Insalubridade LC 502

Processo N.:
Nome: (233288/1) HARLEY JORGE DE MENDONCA LUIS
Cargo/Função: (9249) AGENTE DE SEGURANÇA SOCIOEDUCATIVO
Un. Adm: (190543) GER. DO CENTRO DE ATEND. SOC. DE INT. MASC.

CUIABA
A Partir de: 09/03/2021

PUBLICADA, REGISTRADA, CUMpra-SE.
Cuiabá-MT, 04 de Maio de 2021.
Alexandre Bustamante dos Santos
Secretário de Estado de Segurança Pública

P.JC

POLÍCIA JUDICIÁRIA CIVIL

BOLETIM DE PESSOAL/PJC/00278/2021 DE:
05/05/2021

O Delegado Geral da Polícia Judiciária Civil no uso de suas atribuições que lhes são conferidas por lei,

Resolve: CONCEDER
Evento: ADICIONAL NOTURNO

Processo N.:
Nome: (118411/2) ADILSON MARTINS OJEDA KLIPEL
Cargo/Função: (9175) INVESTIGADOR DE POLICIA/LC344/407
Un. Adm: (133744) DELEGACIA DE POLICIA DE ARENAPOLIS
A Partir de: 02/04/2021 Até 02/04/2021

Processo N.:
Nome: (136195/1) ADONILIO JOSE CARDOSO
Cargo/Função: (11665) FUNÇÃO DGA 10 LC/266 SERVIDOR
Un. Adm: (134228) DELEGACIA DE POLICIA DE GUIRATINGA
A Partir de: 01/04/2021 Até 01/04/2021

Processo N.:
Nome: (203467/1) AIRES ERLOINY TELLES PANIAGO
Cargo/Função: (9175) INVESTIGADOR DE POLICIA/LC344/407
Un. Adm: (133779) DELEGACIA DE POLICIA DE NORTELANDIA
A Partir de: 02/04/2021 Até 02/04/2021

Processo N.:
Nome: (101299/4) ALCIONE MENDONCA ALVES E ALVES
Cargo/Função: (11665) FUNÇÃO DGA 10 LC/266 SERVIDOR
Un. Adm: (134163) DELEGACIA DE POLICIA DE PEDRA PRETA
A Partir de: 02/04/2021 Até 02/04/2021

Processo N.:
Nome: (203369/1) ALESSANDRA RODRIGUES DE ALMEIDA
Cargo/Função: (11665) FUNÇÃO DGA 10 LC/266 SERVIDOR
Un. Adm: (133698) DELEGACIA ESPEC. DA CRIANÇA E DO ADOLESC./CACERES
A Partir de: 02/04/2021 Até 02/04/2021

Processo N.:
Nome: (268044/1) ALEX FEITOSA DE ALBUQUERQUE
Cargo/Função: (9175) INVESTIGADOR DE POLICIA/LC344/407
Un. Adm: (133400) DELEGACIA DE POLICIA DE NOVA MONTE VERDE
A Partir de: 01/04/2021 Até 01/04/2021

Processo N.:
Nome: (215771/1) ALEXANDRE VICENTE
Cargo/Função: (2348) DELEGADO DE POLICIA
Un. Adm: (212792) 2ª DELEGACIA DE POLICIA DE CUIABA
A Partir de: 02/04/2021 Até 02/04/2021

Processo N.:
Nome: (203452/1) ALINA ISABEL GOMES
Cargo/Função: (9175) INVESTIGADOR DE POLICIA/LC344/407
Un. Adm: (176818) DELEGACIA REG. DE CUIABA
A Partir de: 02/04/2021 Até 02/04/2021

Processo N.:
Nome: (238850/1) ANA LIGIA SARAIVA DOS SANTOS BUFFON
Cargo/Função: (9200) ESCRIVAO DE POLICIA/LC318/407
Un. Adm: (133744) DELEGACIA DE POLICIA DE ARENAPOLIS
A Partir de: 13/04/2021 Até 13/04/2021

Processo N.:
Nome: (97330/1) ANDERSON RODRIGUES DA COSTA
Cargo/Função: (9175) INVESTIGADOR DE POLICIA/LC344/407
Un. Adm: (133558) DELEGACIA DE POLICIA DE ARAGUAIANA
A Partir de: 03/04/2021 Até 03/04/2021

Processo N.:
Nome: (238727/1) ANDRE LUIZ FLEURY
Cargo/Função: (11630) DGA-9 SERVIDOR
Un. Adm: (164321) GER. ESPECIALIZADA EM CRIMES DE ALTA TECNOLOGIA
A Partir de: 03/04/2021 Até 03/04/2021

Processo N.:
Nome: (97458/1) ANTONIO CARLOS HERINGER
Cargo/Função: (9200) ESCRIVAO DE POLICIA/LC318/407
Un. Adm: (134627) DELEGACIA DE POLICIA DE BRASORTE
A Partir de: 21/04/2021 Até 21/04/2021

Processo N.:
Nome: (95658/1) ARAY CARLOS BARBOSA
Cargo/Função: (9175) INVESTIGADOR DE POLICIA/LC344/407
Un. Adm: (177202) DELEGACIA DE POLICIA DE TERRA NOVA DO NORTE
A Partir de: 04/04/2021 Até 04/04/2021

Processo N.:
Nome: (268285/1) ARTUR QUEIROZ FILHO
Cargo/Função: (9175) INVESTIGADOR DE POLICIA/LC344/407
Un. Adm: (177202) DELEGACIA DE POLICIA DE TERRA NOVA DO NORTE
A Partir de: 09/04/2021 Até 09/04/2021

Processo N.:
Nome: (97370/1) BARTOLOMEU QUINTEIRO DE ALMEIDA
Cargo/Função: (9175) INVESTIGADOR DE POLICIA/LC344/407
Un. Adm: (133779) DELEGACIA DE POLICIA DE NORTELANDIA
A Partir de: 01/04/2021 Até 01/04/2021

Processo N.:
Nome: (234452/1) BEATRIZ ALFARO COSTA
Cargo/Função: (11665) FUNÇÃO DGA 10 LC/266 SERVIDOR
Un. Adm: (177024) DELEGACIA DE POLICIA DO CENTRO/ VARZEA GRANDE
A Partir de: 02/04/2021 Até 02/04/2021

Processo N.:
Nome: (259676/1) CARLOS AUGUSTO BERNARDINO SIMONETTI
Cargo/Função: (9175) INVESTIGADOR DE POLICIA/LC344/407
Un. Adm: (134503) DELEGACIA DE POLICIA DE VERA
A Partir de: 01/04/2021 Até 01/04/2021

Processo N.:
Nome: (299371/1) CESAR HENRIQUE FERREIRA
Cargo/Função: (4360) DELEGADO DE POLICIA SUBST LC575/2016
Un. Adm: (133744) DELEGACIA DE POLICIA DE ARENAPOLIS
A Partir de: 01/04/2021 Até 01/04/2021

Processo N.:
Nome: (234383/1) CHARLES FULVIO ROCHA SETUBAL
Cargo/Função: (9200) ESCRIVAO DE POLICIA/LC318/407
Un. Adm: (133140) DELEGACIA ESPEC. DO ADOLESCENTE/CBA
A Partir de: 04/04/2021 Até 04/04/2021

Processo N.:
Nome: (117249/37) CLEIDE MENDONCA QUEIROZ
Cargo/Função: (9175) INVESTIGADOR DE POLICIA/LC344/407
Un. Adm: (133140) DELEGACIA ESPEC. DO ADOLESCENTE/CBA
A Partir de: 04/04/2021 Até 04/04/2021

Processo N.:
Nome: (124888/2) CRISTIANA VELOSO OLIVEIRA
Cargo/Função: (9175) INVESTIGADOR DE POLICIA/LC344/407

Un. Adm: (154750) DELEGACIA DE POLICIA DE NOVA XAVANTINA
A Partir de: 01/12/2020 Até 01/12/2020

Processo N.:

Nome: (136603/1) DANIEL LEMOS VALENTE
Cargo/Função: (11606) DGA-6 SERVIDOR
Un. Adm: (176915) DELEGACIA REG. DE VARZEA GRANDE
A Partir de: 02/04/2021 Até 02/04/2021

Processo N.:

Nome: (232402/2) DANIELA CAMINSKI
Cargo/Função: (9200) ESCRIVAO DE POLICIA/LC318/407
Un. Adm: (177202) DELEGACIA DE POLICIA DE TERRA NOVA DO NORTE
A Partir de: 02/04/2021 Até 02/04/2021

Processo N.:

Nome: (226051/2) DANILO GERMINARI DE BRITO
Cargo/Função: (9175) INVESTIGADOR DE POLICIA/LC344/407
Un. Adm: (164224) DIR. DE INTELIGENCIA
A Partir de: 01/04/2021 Até 01/04/2021

Processo N.:

Nome: (99145/2) EDEUSO ALEXANDRE DE ALMEIDA
Cargo/Função: (9200) ESCRIVAO DE POLICIA/LC318/407
Un. Adm: (134503) DELEGACIA DE POLICIA DE VERA
A Partir de: 01/04/2021 Até 01/04/2021

Processo N.:

Nome: (104429/7) EDEVAN DA CRUZ ALMEIDA
Cargo/Função: (9200) ESCRIVAO DE POLICIA/LC318/407
Un. Adm: (133612) DELEGACIA DE POLICIA DE CACERES
A Partir de: 05/04/2021 Até 05/04/2021

Processo N.:

Nome: (97489/1) EDISON CARLOS MARTINELLI
Cargo/Função: (9175) INVESTIGADOR DE POLICIA/LC344/407
Un. Adm: (133558) DELEGACIA DE POLICIA DE ARAGUAIANA
A Partir de: 03/04/2021 Até 03/04/2021

Processo N.:

Nome: (108458/1) EDIVAN MARTINS DA SILVA
Cargo/Função: (9175) INVESTIGADOR DE POLICIA/LC344/407
Un. Adm: (133388) DELEGACIA DE POLICIA DE NOVA CANAA DO NORTE
A Partir de: 04/04/2021 Até 04/04/2021

Processo N.:

Nome: (114685/3) EDMO MARIANO FERREIRA
Cargo/Função: (9200) ESCRIVAO DE POLICIA/LC318/407
Un. Adm: (177040) DELEGACIA DE POLICIA DO CRISTO REI/ VARZEA
GRANDE
A Partir de: 01/04/2021 Até 01/04/2021

Processo N.:

Nome: (299375/1) EDMUNDO FELIX DE BARROS FILHO
Cargo/Função: (4360) DELEGADO DE POLICIA SUBST LC575/2016
Un. Adm: (177245) DELEGACIA DE POLICIA DE PEIXOTO DE AZEVEDO
A Partir de: 01/04/2021 Até 01/04/2021

Processo N.:

Nome: (69850/3) ELIANA BALBINA BORGES
Cargo/Função: (9200) ESCRIVAO DE POLICIA/LC318/407
Un. Adm: (133558) DELEGACIA DE POLICIA DE ARAGUAIANA
A Partir de: 02/04/2021 Até 02/04/2021

Processo N.:

Nome: (222291/3) ELSON LIMA DOS SANTOS
Cargo/Função: (9175) INVESTIGADOR DE POLICIA/LC344/407
Un. Adm: (177180) DELEGACIA DE POLICIA DE COLIDER
A Partir de: 03/04/2021 Até 03/04/2021

Processo N.:

Nome: (95832/1) ERNANI CLAUDIO MENDONCA DOS SANTOS
Cargo/Função: (9175) INVESTIGADOR DE POLICIA/LC344/407
Un. Adm: (133558) DELEGACIA DE POLICIA DE ARAGUAIANA
A Partir de: 02/04/2021 Até 02/04/2021

Processo N.:

Nome: (111040/2) EVERTON PEREIRA DA SILVA
Cargo/Função: (9175) INVESTIGADOR DE POLICIA/LC344/407
Un. Adm: (177180) DELEGACIA DE POLICIA DE COLIDER
A Partir de: 02/04/2021 Até 02/04/2021

Processo N.:

Nome: (229981/2) EWERTON FERREIRA DE SOUZA
Cargo/Função: (9175) INVESTIGADOR DE POLICIA/LC344/407
Un. Adm: (134228) DELEGACIA DE POLICIA DE GUIRATINGA
A Partir de: 18/04/2021 Até 18/04/2021

Processo N.:

Nome: (259717/1) FABIANE ANGELITA VICARI QUEIROZ
Cargo/Função: (9175) INVESTIGADOR DE POLICIA/LC344/407
Un. Adm: (177202) DELEGACIA DE POLICIA DE TERRA NOVA DO NORTE
A Partir de: 10/04/2021 Até 10/04/2021

Processo N.:

Nome: (241752/2) FABIANO DE ASSIS SOUZA
Cargo/Função: (9175) INVESTIGADOR DE POLICIA/LC344/407
Un. Adm: (134627) DELEGACIA DE POLICIA DE BRASNORTE
A Partir de: 04/04/2021 Até 04/04/2021

Processo N.:

Nome: (252002/1) FABIANO PITOSCIA
Cargo/Função: (11606) DGA-6 SERVIDOR
Un. Adm: (131890) UNID. DE ASSESSORIA
A Partir de: 07/04/2021 Até 07/04/2021

Processo N.:

Nome: (242103/13) FERNANDA XIMENES BORRALHO
Cargo/Função: (9200) ESCRIVAO DE POLICIA/LC318/407
Un. Adm: (133795) DELEGACIA DE POLICIA DE SAO JOSE DO RIO CLARO
A Partir de: 01/04/2021 Até 01/04/2021

Processo N.:

Nome: (259735/1) FRANCISCO TACILIO LOPES LUSTOSA
Cargo/Função: (9175) INVESTIGADOR DE POLICIA/LC344/407
Un. Adm: (134627) DELEGACIA DE POLICIA DE BRASNORTE
A Partir de: 02/04/2021 Até 02/04/2021

Processo N.:

Nome: (259704/1) FREDERICO EDUARDO DE OLIVEIRA GRUSZCZYNSKI
Cargo/Função: (9175) INVESTIGADOR DE POLICIA/LC344/407
Un. Adm: (133191) DELEGACIA DE POLICIA DO CARUMBE/CUIABA
A Partir de: 04/04/2021 Até 04/04/2021

Processo N.:

Nome: (44146/1) GERALDINA GONCALVES DA SILVA MAGALHAES
Cargo/Função: (9175) INVESTIGADOR DE POLICIA/LC344/407
Un. Adm: (133523) DELEGACIA ESP. DA CRIANCA E ADOLESC./B. DO
GARCAS
A Partir de: 01/04/2021 Até 01/04/2021

Processo N.:

Nome: (215996/2) GERSON EDUARDO NOGUEIRA
Cargo/Função: (9200) ESCRIVAO DE POLICIA/LC318/407
Un. Adm: (177180) DELEGACIA DE POLICIA DE COLIDER
A Partir de: 01/04/2021 Até 01/04/2021

Processo N.:

Nome: (107655/1) GERSON VINICIUS PEREIRA
Cargo/Função: (2348) DELEGADO DE POLICIA
Un. Adm: (177024) DELEGACIA DE POLICIA DO CENTRO/ VARZEA GRANDE
A Partir de: 03/04/2021 Até 03/04/2021

Processo N.:

Nome: (268021/1) GRACIELLY ROSA ORMOND
Cargo/Função: (9175) INVESTIGADOR DE POLICIA/LC344/407
Un. Adm: (134627) DELEGACIA DE POLICIA DE BRASNORTE
A Partir de: 09/04/2021 Até 09/04/2021

Processo N.:

Nome: (291170/1) GUSTAVO GODOY ALEVADO
Cargo/Função: (4360) DELEGADO DE POLICIA SUBST LC575/2016
Un. Adm: (177148) DELEGACIA DE POLICIA DE ROSARIO OESTE
A Partir de: 01/04/2021 Até 01/04/2021

Processo N.:

Nome: (203576/1) HELDER OLIVEIRA SILVEIRA
Cargo/Função: (9175) INVESTIGADOR DE POLICIA/LC344/407
Un. Adm: (176818) DELEGACIA REG. DE CUIABA
A Partir de: 02/04/2021 Até 02/04/2021

Processo N.:

Nome: (299345/1) HUGO ABDON DE ARAUJO LIMA
Cargo/Função: (4360) DELEGADO DE POLICIA SUBST LC575/2016
Un. Adm: (177806) DELEGACIA DE POLICIA DE GAUCHA DO NORTE
A Partir de: 05/04/2021 Até 05/04/2021

Processo N.:

Nome: (234458/1) ILHANE TEREZINHA HAUSCHILDT
Cargo/Função: (9200) ESCRIVAO DE POLICIA/LC318/407
Un. Adm: (132160) DIR. DE POLICIA JUDICIARIA CIVIL METROPOLITANA
A Partir de: 02/04/2021 Até 02/04/2021

Processo N.:

Nome: (95788/1) IVANILDES SOUZA MOREIRA
Cargo/Função: (11665) FUNÇÃO DGA 10 LC/266 SERVIDOR
Un. Adm: (133523) DELEGACIA ESP. DA CRIANCA E ADOLESC./B. DO
GARCAS
A Partir de: 04/04/2021 Até 04/04/2021

Processo N.:

Nome: (117822/14) JANE PORTES BALDUINO SILVA
Cargo/Função: (9175) INVESTIGADOR DE POLICIA/LC344/407
Un. Adm: (133698) DELEGACIA ESPEC. DA CRIANÇA E DO ADOLESC./
CACERES
A Partir de: 01/04/2021 Até 01/04/2021

Processo N.:

Nome: (203986/1) JOSE CARLOS FALCAO
Cargo/Função: (9175) INVESTIGADOR DE POLICIA/LC344/407
Un. Adm: (134627) DELEGACIA DE POLICIA DE BRASNORTE
A Partir de: 03/04/2021 Até 03/04/2021

Processo N.:

Nome: (97394/1) JOSE CARMINDO DE MORAIS
Cargo/Função: (11665) FUNÇÃO DGA 10 LC/266 SERVIDOR
Un. Adm: (177040) DELEGACIA DE POLICIA DO CRISTO REI/ VARZEA
GRANDE
A Partir de: 02/04/2021 Até 02/04/2021

Processo N.:

Nome: (44022/1) JOSE FERNANDES NUNES DE ARAUJO
Cargo/Função: (11665) FUNÇÃO DGA 10 LC/266 SERVIDOR
Un. Adm: (176915) DELEGACIA REG. DE VARZEA GRANDE
A Partir de: 04/04/2021 Até 04/04/2021

Processo N.:

Nome: (80576/13) JOSIAS JOSE DE FIGUEIREDO
Cargo/Função: (9175) INVESTIGADOR DE POLICIA/LC344/407
Un. Adm: (133140) DELEGACIA ESPEC. DO ADOLESCENTE/CBA
A Partir de: 04/04/2021 Até 04/04/2021

Processo N.:

Nome: (259800/1) JOSMAR JOSE MOREIRA
Cargo/Função: (11665) FUNÇÃO DGA 10 LC/266 SERVIDOR
Un. Adm: (134031) DELEGACIA DE POLICIA DE JAURU
A Partir de: 15/04/2021 Até 15/04/2021

Processo N.:

Nome: (63085/2) KERLY DIAS PERON
Cargo/Função: (9175) INVESTIGADOR DE POLICIA/LC344/407
Un. Adm: (134163) DELEGACIA DE POLICIA DE PEDRA PRETA
A Partir de: 01/04/2021 Até 01/04/2021

Processo N.:

Nome: (268233/1) KLEBER JOSE SILVA NASCIMENTO
Cargo/Função: (9175) INVESTIGADOR DE POLICIA/LC344/407
Un. Adm: (134627) DELEGACIA DE POLICIA DE BRASNORTE
A Partir de: 02/04/2021 Até 02/04/2021

Processo N.:

Nome: (136217/1) KLEBER LAURO VANI DE OLIVEIRA
Cargo/Função: (9200) ESCRIVAO DE POLICIA/LC318/407
Un. Adm: (133388) DELEGACIA DE POLICIA DE NOVA CANAA DO NORTE
A Partir de: 01/04/2021 Até 01/04/2021

Processo N.:

Nome: (108150/2) KLEBSON SIQUEIRA
Cargo/Função: (9175) INVESTIGADOR DE POLICIA/LC344/407
Un. Adm: (133388) DELEGACIA DE POLICIA DE NOVA CANAA DO NORTE
A Partir de: 03/04/2021 Até 03/04/2021

Processo N.:

Nome: (234399/1) LAILA MELO DE PAULA MARIANO
Cargo/Função: (9200) ESCRIVAO DE POLICIA/LC318/407
Un. Adm: (212865) 2ª DELEGACIA DE POLICIA DE VARZEA GRANDE
A Partir de: 03/04/2021 Até 03/04/2021

Processo N.:

Nome: (259810/1) LEANDRO AGUIAR LUZ
Cargo/Função: (9175) INVESTIGADOR DE POLICIA/LC344/407
Un. Adm: (134503) DELEGACIA DE POLICIA DE VERA
A Partir de: 02/04/2021 Até 02/04/2021

Processo N.:

Nome: (207476/6) LEANDRO RODRIGO PREIS BEOCK
Cargo/Função: (9175) INVESTIGADOR DE POLICIA/LC344/407
Un. Adm: (133426) DELEGACIA DE POLICIA DE NOVA BANDEIRANTE
A Partir de: 02/04/2021 Até 02/04/2021

Processo N.:

Nome: (136326/1) LEOSONIO BEZERRA ARAUJO
Cargo/Função: (9175) INVESTIGADOR DE POLICIA/LC344/407
Un. Adm: (134163) DELEGACIA DE POLICIA DE PEDRA PRETA
A Partir de: 02/04/2021 Até 02/04/2021

Processo N.:

Nome: (268163/1) LIANA MARCIA RODRIGUES
Cargo/Função: (9175) INVESTIGADOR DE POLICIA/LC344/407
Un. Adm: (133400) DELEGACIA DE POLICIA DE NOVA MONTE VERDE
A Partir de: 11/04/2021 Até 11/04/2021

Processo N.:

Nome: (268223/1) LILIAN BRAZ DE OLIVEIRA
Cargo/Função: (9200) ESCRIVAO DE POLICIA/LC318/407
Un. Adm: (134627) DELEGACIA DE POLICIA DE BRASNORTE
A Partir de: 02/04/2021 Até 02/04/2021

Processo N.:

Nome: (136143/1) LUCIANA CELESTINA SIQUEIRA
Cargo/Função: (9200) ESCRIVAO DE POLICIA/LC318/407
Un. Adm: (133523) DELEGACIA ESP. DA CRIANCA E ADOLESC./B. DO GARCAS
A Partir de: 01/04/2021 Até 01/04/2021

Processo N.:

Nome: (233961/1) LUCIANA PINHEIRO LIMA TOREZAN
Cargo/Função: (11630) DGA-9 SERVIDOR
Un. Adm: (164321) GER. ESPECIALIZADA EM CRIMES DE ALTA TECNOLOGIA
A Partir de: 02/04/2021 Até 02/04/2021

Processo N.:

Nome: (234413/1) LUCIANA SOUZA MACIEL MARTINS
Cargo/Função: (11665) FUNÇÃO DGA 10 LC/266 SERVIDOR
Un. Adm: (133140) DELEGACIA ESPEC. DO ADOLESCENTE/CBA
A Partir de: 03/04/2021 Até 03/04/2021

Processo N.:

Nome: (95879/1) LUCIANE CRISTINA RODRIGUES DA SILVA BARROS
Cargo/Função: (9175) INVESTIGADOR DE POLICIA/LC344/407
Un. Adm: (133698) DELEGACIA ESPEC. DA CRIANÇA E DO ADOLESC./CACERES
A Partir de: 04/04/2021 Até 04/04/2021

Processo N.:

Nome: (97400/1) LUCIANO BARBOSA DE ARAUJO
Cargo/Função: (11665) FUNÇÃO DGA 10 LC/266 SERVIDOR
Un. Adm: (133523) DELEGACIA ESP. DA CRIANCA E ADOLESC./B. DO GARCAS
A Partir de: 04/04/2021 Até 04/04/2021

Processo N.:

Nome: (87784/2) LUIZ CARLOS FERREIRA COSTA
Cargo/Função: (9175) INVESTIGADOR DE POLICIA/LC344/407
Un. Adm: (133779) DELEGACIA DE POLICIA DE NORTELANDIA
A Partir de: 03/04/2021 Até 03/04/2021

Processo N.:

Nome: (136161/1) LUIZ HENRIQUE DE OLIVEIRA
Cargo/Função: (2348) DELEGADO DE POLICIA
Un. Adm: (176915) DELEGACIA REG. DE VARZEA GRANDE
A Partir de: 14/04/2021 Até 14/04/2021

Processo N.:

Nome: (234369/1) MAGDA RUEDO DONADIA
Cargo/Função: (11665) FUNÇÃO DGA 10 LC/266 SERVIDOR
Un. Adm: (177180) DELEGACIA DE POLICIA DE COLIDER
A Partir de: 03/04/2021 Até 03/04/2021

Processo N.:

Nome: (110949/2) MAGNO ROSA MARTINS
Cargo/Função: (11665) FUNÇÃO DGA 10 LC/266 SERVIDOR
Un. Adm: (134228) DELEGACIA DE POLICIA DE GUIRATINGA
A Partir de: 01/04/2021 Até 01/04/2021

Processo N.:

Nome: (252024/1) MARCELLO HENRIQUE MAIDAME
Cargo/Função: (2348) DELEGADO DE POLICIA
Un. Adm: (193488) DELEGACIA REGIONAL DE NOVA MUTUM
A Partir de: 02/04/2021 Até 02/04/2021

Processo N.:

Nome: (203964/1) MARCELO PRESTES DOS SANTOS
Cargo/Função: (9175) INVESTIGADOR DE POLICIA/LC344/407
Un. Adm: (133744) DELEGACIA DE POLICIA DE ARENAPOLIS
A Partir de: 01/04/2021 Até 01/04/2021

Processo N.:

Nome: (134734/2) MARCIA APARECIDA BORIM
Cargo/Função: (9200) ESCRIVAO DE POLICIA/LC318/407
Un. Adm: (134465) DELEGACIA DE POLICIA DE MARCELANDIA
A Partir de: 03/04/2021 Até 03/04/2021

Processo N.:

Nome: (97028/13) MARCIO SERGIO DOS SANTOS MENDES
Cargo/Função: (9175) INVESTIGADOR DE POLICIA/LC344/407
Un. Adm: (134228) DELEGACIA DE POLICIA DE GUIRATINGA
A Partir de: 02/04/2021 Até 02/04/2021

Processo N.:

Nome: (136486/1) MARCOS DONIZETI CAYRES
Cargo/Função: (11630) DGA-9 SERVIDOR
Un. Adm: (164240) GER. DE INTELIGENCIA POLICIAL
A Partir de: 01/04/2021 Até 01/04/2021

Processo N.:

Nome: (259925/1) MARCOS FABIO DA COSTA MONCLAIR
Cargo/Função: (11630) DGA-9 SERVIDOR
Un. Adm: (164259) GER. DE INTELIGENCIA ESTRATEGICA
A Partir de: 03/04/2021 Até 03/04/2021

Processo N.:

Nome: (234353/1) MARIA CONCEICAO DA SILVA
Cargo/Função: (9175) INVESTIGADOR DE POLICIA/LC344/407
Un. Adm: (176915) DELEGACIA REG. DE VARZEA GRANDE
A Partir de: 01/04/2021 Até 01/04/2021

Processo N.:

Nome: (234266/1) MARIA CRISTINA DE ALMEIDA
Cargo/Função: (9175) INVESTIGADOR DE POLICIA/LC344/407
Un. Adm: (133698) DELEGACIA ESPEC. DA CRIANÇA E DO ADOLESC./CACERES
A Partir de: 02/04/2021 Até 02/04/2021

Processo N.:

Nome: (99994/4) MARIANA CAMPOS MENSCH
Cargo/Função: (9175) INVESTIGADOR DE POLICIA/LC344/407
Un. Adm: (164313) COORD. DE INTELIGENCIA TECNOLOGICA
A Partir de: 01/04/2021 Até 01/04/2021

Processo N.:

Nome: (259943/1) MARIO SERGIO SILVA SOUZA
Cargo/Função: (9175) INVESTIGADOR DE POLICIA/LC344/407
Un. Adm: (133140) DELEGACIA ESPEC. DO ADOLESCENTE/CBA
A Partir de: 04/04/2021 Até 04/04/2021

Processo N.:

Nome: (259933/1) MIRCEIA KARLA DE MIRANDA
Cargo/Função: (9200) ESCRIVAO DE POLICIA/LC318/407
Un. Adm: (133779) DELEGACIA DE POLICIA DE NORTELANDIA
A Partir de: 01/04/2021 Até 01/04/2021

Processo N.:

Nome: (122665/2) MIRIAN RODRIGUES DE SOUZA
Cargo/Função: (9175) INVESTIGADOR DE POLICIA/LC344/407
Un. Adm: (134163) DELEGACIA DE POLICIA DE PEDRA PRETA
A Partir de: 04/04/2021 Até 04/04/2021

Processo N.:

Nome: (98710/3) MOACIR ARIMATHEIA DA COSTA
Cargo/Função: (9175) INVESTIGADOR DE POLICIA/LC344/407
Un. Adm: (134163) DELEGACIA DE POLICIA DE PEDRA PRETA
A Partir de: 01/04/2021 Até 01/04/2021

Processo N.:

Nome: (234276/1) NAZIRO RIBEIRO DE MATOS JUNIOR
Cargo/Função: (9175) INVESTIGADOR DE POLICIA/LC344/407
Un. Adm: (134058) DELEGACIA REGIONAL DE RONDONOPOLIS
A Partir de: 01/04/2021 Até 01/04/2021

Processo N.:

Nome: (267950/1) NUBBYA ROSANA NUNES FREITAS SILVA
Cargo/Função: (9175) INVESTIGADOR DE POLICIA/LC344/407
Un. Adm: (133558) DELEGACIA DE POLICIA DE ARAGUAIANA

A Partir de: 04/04/2021 Até 04/04/2021

Processo N.:

Nome: (259902/1) ODACYR VIOTTO JANUARIO
Cargo/Função: (9175) INVESTIGADOR DE POLICIA/LC344/407
Un. Adm: (133353) DELEGACIA REGIONAL DE ALTA FLORESTA
A Partir de: 01/04/2021 Até 01/04/2021

Processo N.:

Nome: (259982/1) PABLO DE OLIVEIRA VIEIRA
Cargo/Função: (9175) INVESTIGADOR DE POLICIA/LC344/407
Un. Adm: (177202) DELEGACIA DE POLICIA DE TERRA NOVA DO NORTE
A Partir de: 01/04/2021 Até 01/04/2021

Processo N.:

Nome: (72995/7) PAULO DE TARSO SANTOS LIMA
Cargo/Função: (9200) ESCRIVAO DE POLICIA/LC318/407
Un. Adm: (134228) DELEGACIA DE POLICIA DE GUIRATINGA
A Partir de: 02/04/2021 Até 02/04/2021

Processo N.:

Nome: (268054/1) PAULO HENRIQUE SILVA DE ALMEIDA
Cargo/Função: (9175) INVESTIGADOR DE POLICIA/LC344/407
Un. Adm: (177040) DELEGACIA DE POLICIA DO CRISTO REI/ VARZEA
GRANDE
A Partir de: 02/04/2021 Até 02/04/2021

Processo N.:

Nome: (259869/1) RAFAELA CESAR FERNANDES QUEIROZ
Cargo/Função: (9175) INVESTIGADOR DE POLICIA/LC344/407
Un. Adm: (176818) DELEGACIA REG. DE CUIABA
A Partir de: 03/04/2021 Até 03/04/2021

Processo N.:

Nome: (204000/1) RENATO FERREIRA DE SOUZA
Cargo/Função: (9175) INVESTIGADOR DE POLICIA/LC344/407
Un. Adm: (133698) DELEGACIA ESPEC. DA CRIANÇA E DO ADOLESC./
CACERES
A Partir de: 11/04/2021 Até 11/04/2021

Processo N.:

Nome: (95824/1) ROBERTO FERREIRA DA SILVA
Cargo/Função: (9175) INVESTIGADOR DE POLICIA/LC344/407
Un. Adm: (133744) DELEGACIA DE POLICIA DE ARENAPOLIS
A Partir de: 03/04/2021 Até 03/04/2021

Processo N.:

Nome: (203826/1) ROBSON DE ASSIS CLAUDIO ROSA
Cargo/Função: (9175) INVESTIGADOR DE POLICIA/LC344/407
Un. Adm: (134228) DELEGACIA DE POLICIA DE GUIRATINGA
A Partir de: 01/04/2021 Até 01/04/2021

Processo N.:

Nome: (259894/1) ROBSON RENATO SZCZEPANSKI
Cargo/Função: (9175) INVESTIGADOR DE POLICIA/LC344/407
Un. Adm: (132160) DIR. DE POLICIA JUDICIARIA CIVIL METROPOLITANA
A Partir de: 03/04/2021 Até 03/04/2021

Processo N.:

Nome: (291171/1) ROMILDO NOGUEIRA DA FONSECA JUNIOR
Cargo/Função: (4360) DELEGADO DE POLICIA SUBST LC575/2016
Un. Adm: (177660) DELEGACIA REGIONAL DE PRIMAVERA DO LESTE
A Partir de: 01/04/2021 Até 01/04/2021

Processo N.:

Nome: (101699/1) RONEI SANTANA DE OLIVEIRA
Cargo/Função: (9175) INVESTIGADOR DE POLICIA/LC344/407
Un. Adm: (133698) DELEGACIA ESPEC. DA CRIANÇA E DO ADOLESC./
CACERES
A Partir de: 02/04/2021 Até 02/04/2021

Processo N.:

Nome: (136457/1) SIDNEY MONTEIRO DE MATTOS
Cargo/Função: (11622) DGA-8 SERVIDOR
Un. Adm: (164321) GER. ESPECIALIZADA EM CRIMES DE ALTA TECNOLOGIA
A Partir de: 02/04/2021 Até 02/04/2021

Processo N.:

Nome: (136187/1) SOLANGE NILCE DE OLIVEIRA DA SILVA
Cargo/Função: (11665) FUNÇÃO DGA 10 LC/266 SERVIDOR
Un. Adm: (177040) DELEGACIA DE POLICIA DO CRISTO REI/ VARZEA
GRANDE
A Partir de: 17/04/2021 Até 17/04/2021

Processo N.:

Nome: (95866/1) SOLANO FRANCISCO DE OLIVEIRA
Cargo/Função: (9175) INVESTIGADOR DE POLICIA/LC344/407
Un. Adm: (134163) DELEGACIA DE POLICIA DE PEDRA PRETA
A Partir de: 03/04/2021 Até 03/04/2021

Processo N.:

Nome: (259967/1) STEPHANIE DE SOUZA SILVA
Cargo/Função: (9175) INVESTIGADOR DE POLICIA/LC344/407
Un. Adm: (020826) DIR. GERAL DE POLICIA JUDICIARIA CIVIL
A Partir de: 04/04/2021 Até 04/04/2021

Processo N.:

Nome: (100132/33) VALDEMIR DUNDA DE DEUS
Cargo/Função: (9175) INVESTIGADOR DE POLICIA/LC344/407
Un. Adm: (133779) DELEGACIA DE POLICIA DE NORTELANDIA
A Partir de: 02/04/2021 Até 02/04/2021

Processo N.:

Nome: (252050/1) VALMON PEREIRA DA SILVA
Cargo/Função: (11606) DGA-6 SERVIDOR
Un. Adm: (154113) DELEGACIA REG. DE ÁGUA BOA

A Partir de: 01/04/2021 Até 01/04/2021

Processo N.:

Nome: (234460/2) VICTOR REGIS BRITO PARREIRA
Cargo/Função: (9175) INVESTIGADOR DE POLICIA/LC344/407
Un. Adm: (134503) DELEGACIA DE POLICIA DE VERA
A Partir de: 03/04/2021 Até 03/04/2021

Processo N.:

Nome: (136127/1) WAGNER BASSI JUNIOR
Cargo/Função: (11606) DGA-6 SERVIDOR
Un. Adm: (176818) DELEGACIA REG. DE CUIABA
A Partir de: 02/04/2021 Até 02/04/2021

Processo N.:

Nome: (128762/3) WAGNER BRANDAO SANTOS
Cargo/Função: (9175) INVESTIGADOR DE POLICIA/LC344/407
Un. Adm: (133744) DELEGACIA DE POLICIA DE ARENAPOLIS
A Partir de: 08/04/2021 Até 08/04/2021

Processo N.:

Nome: (259935/1) WAGNER DOS SANTOS LINO
Cargo/Função: (11630) DGA-9 SERVIDOR
Un. Adm: (164275) GER. DE OPERACOES DE INTELIG. DE SEGURANCA
PUBLICA
A Partir de: 04/04/2021 Até 04/04/2021

Processo N.:

Nome: (95828/1) WELDHSON JOSE BATISTA DA SILVA
Cargo/Função: (9175) INVESTIGADOR DE POLICIA/LC344/407
Un. Adm: (133558) DELEGACIA DE POLICIA DE ARAGUAIANA
A Partir de: 01/04/2021 Até 01/04/2021

Processo N.:

Nome: (268295/1) WELINGTON SOUSA DIAS
Cargo/Função: (9175) INVESTIGADOR DE POLICIA/LC344/407
Un. Adm: (133400) DELEGACIA DE POLICIA DE NOVA MONTE VERDE
A Partir de: 01/04/2021 Até 01/04/2021

Processo N.:

Nome: (137181/1) WENDER DA SILVA MENDONCA
Cargo/Função: (11665) FUNÇÃO DGA 10 LC/266 SERVIDOR
Un. Adm: (134163) DELEGACIA DE POLICIA DE PEDRA PRETA
A Partir de: 02/04/2021 Até 02/04/2021

Processo N.:

Nome: (136159/1) WILYNEY SANTANA BORGES
Cargo/Função: (11606) DGA-6 SERVIDOR
Un. Adm: (133493) DELEGACIA REGIONAL DE BARRA DO GARCAS
A Partir de: 01/04/2021 Até 01/04/2021

PUBLICADA, REGISTRADA, CUMpra-SE.
Cuiabá-MT, 04 de Maio de 2021.
Mario Dermeval Aravechia de Resende
Delegado Geral da Polícia Judiciária Civil

BOLETIM DE PESSOAL/PJC/00279/2021 DE:
05/05/2021

O Delegado Geral da Polícia Judiciária Civil no uso de suas atribuições que lhes são conferidas por lei,

Resolve: DEFERIR

Evento: LICENCA PARA TRATAMENTO DE SAUDE

Processo N.:

Nome: (242496/1) CAIO FERNANDO ALVARES DE ALBUQUERQUE
Cargo/Função: (2348) DELEGADO DE POLICIA
Un. Adm: (133094) DELEGACIA ESPEC. DE HOMICÍDIO E PROT. À PESSOA/
CBA
A Partir de: 24/08/2020 Até 06/09/2020

Processo N.:

Nome: (137174/1) CARLOS EDUARDO TORRES BATISTA
Cargo/Função: (9175) INVESTIGADOR DE POLICIA/LC344/407
Un. Adm: (164240) GER. DE INTELIGENCIA POLICIAL
A Partir de: 10/04/2021 Até 15/04/2021

Processo N.:

Nome: (115854/2) CAROLINE DE OLIVEIRA SILVA DE SOUZA
Cargo/Função: (9200) ESCRIVAO DE POLICIA/LC318/407
Un. Adm: (133612) DELEGACIA DE POLICIA DE CACERES
A Partir de: 24/03/2021 Até 06/04/2021

Processo N.:

Nome: (259633/1) CRISTIANE RODRIGUES SOARES ALMEIDA
Cargo/Função: (9175) INVESTIGADOR DE POLICIA/LC344/407
Un. Adm: (212938) 1ª DELEGACIA DE POLICIA DE BARRA DO GARCAS
A Partir de: 08/04/2021 Até 14/04/2021

Processo N.:

Nome: (259633/1) CRISTIANE RODRIGUES SOARES ALMEIDA
Cargo/Função: (9175) INVESTIGADOR DE POLICIA/LC344/407
Un. Adm: (212938) 1ª DELEGACIA DE POLICIA DE BARRA DO GARCAS
A Partir de: 02/04/2021 Até 07/04/2021

Processo N.:

Nome: (267954/1) DOLOR CARDOSO DE MATOS NETO
Cargo/Função: (9175) INVESTIGADOR DE POLICIA/LC344/407
Un. Adm: (133108) DELEG. ESPEC. DE CRIMES FAZEN. E CONTRA ADM.
PUBLICA
A Partir de: 08/04/2021 Até 15/04/2021

Processo N.:

Nome: (200769/9) FERNANDA TAUFMANN DA SILVA

Cargo/Função: (9200) ESCRIVAO DE POLICIA/LC318/407
Un. Adm: (133361) DELEGACIA DE POLICIA DE ALTA FLORESTA
A Partir de: 03/05/2021 Até30/08/2021

Processo N.:
Nome: (71086/6) GLAUCE REGINA PACHECO CORREA
Cargo/Função: (9175) INVESTIGADOR DE POLICIA/LC344/407
Un. Adm: (164100) DIR. DE EXECUCAO ESTRATEGICA
A Partir de: 02/10/2020 Até23/10/2020

Processo N.:
Nome: (259769/1) JEVERSON AZEVEDO LEAL
Cargo/Função: (9175) INVESTIGADOR DE POLICIA/LC344/407
Un. Adm: (133906) DELEGACIA DE POLICIA DE RONDOLANDIA
A Partir de: 08/03/2021 Até31/03/2021

Processo N.:
Nome: (97326/1) LUIZ CARLOS PEREIRA LIMA
Cargo/Função: (9200) ESCRIVAO DE POLICIA/LC318/407
Un. Adm: (133116) DELEGACIA ESP. DE ROUBOS E FURTOS DE VEICULO
AUTOM
A Partir de: 19/03/2021 Até28/03/2021

Processo N.:
Nome: (242475/1) NUBYA BEATRIZ GOMES DOS REIS
Cargo/Função: (2348) DELEGADO DE POLICIA
Un. Adm: (132160) DIR. DE POLICIA JUDICIARIA CIVIL METROPOLITANA
A Partir de: 23/03/2021 Até30/03/2021

Processo N.:
Nome: (97439/1) OSNALDO NEVES DOS SANTOS
Cargo/Função: (9175) INVESTIGADOR DE POLICIA/LC344/407
Un. Adm: (133116) DELEGACIA ESP. DE ROUBOS E FURTOS DE VEICULO
AUTOM
A Partir de: 07/03/2021 Até13/03/2021

Processo N.:
Nome: (203895/1) PAULO SUADY FERREIRA VIEIRA
Cargo/Função: (9175) INVESTIGADOR DE POLICIA/LC344/407
Un. Adm: (134015) DELEGACIA DE POLICIA DE PONTES E LACERDA
A Partir de: 16/02/2021 Até01/03/2021

Processo N.:
Nome: (136493/1) ROSENAIDE FREIRE MARTINS
Cargo/Função: (9175) INVESTIGADOR DE POLICIA/LC344/407
Un. Adm: (132160) DIR. DE POLICIA JUDICIARIA CIVIL METROPOLITANA
A Partir de: 09/04/2021 Até07/07/2021

Processo N.:
Nome: (268078/1) WOSHIGTON KESTER VIEIRA
Cargo/Função: (9175) INVESTIGADOR DE POLICIA/LC344/407
Un. Adm: (133841) DELEGACIA DE POLICIA DE JUINA
A Partir de: 03/03/2021 Até19/03/2021

PUBLICADA, REGISTRADA, CUMPRASE.
Cuiabá-MT, 04 de Maio de 2021.
Mario Dermeval Aravechia de Resende
Delegado Geral da Polícia Judiciária Civil

BOLETIM DE PESSOAL/PJC/00280/2021 DE:
05/05/2021

O Delegado Geral da Polícia Judiciária Civil no uso de suas atribuições que lhes são conferidas por lei,

Resolve: DEFERIR
Evento: LICENÇA PARA TRATAMENTO DE SAUDE EM PESSOA DA FAMILIA

Processo N.:
Nome: (255430/1) DANIELLE FERREIRA DOS SANTOS
Cargo/Função: (5349) ANALISTA ADMINISTRATIVO L 10052
Un. Adm: (180866) GER. DE PROVIMENTO, MANUTENCAO E MONITORAMENTO
A Partir de: 22/03/2021 Até05/04/2021

PUBLICADA, REGISTRADA, CUMPRASE.
Cuiabá-MT, 04 de Maio de 2021.
Mario Dermeval Aravechia de Resende
Delegado Geral da Polícia Judiciária Civil

BOLETIM DE PESSOAL/PJC/00281/2021 DE:
05/05/2021

O Delegado Geral da Polícia Judiciária Civil no uso de suas atribuições que lhes são conferidas por lei,

Resolve: DEFERIR
Evento: LICENÇA A GESTANTE

Processo N.:
Nome: (259906/1) TANALY BARBOSA COSTA
Cargo/Função: (9175) INVESTIGADOR DE POLICIA/LC344/407
Un. Adm: (164100) DIR. DE EXECUCAO ESTRATEGICA
A Partir de: 25/03/2021 Até20/09/2021

PUBLICADA, REGISTRADA, CUMPRASE.
Cuiabá-MT, 04 de Maio de 2021.
Mario Dermeval Aravechia de Resende
Delegado Geral da Polícia Judiciária Civil

BOLETIM DE PESSOAL/PJC/00282/2021 DE:
05/05/2021

O Delegado Geral da Polícia Judiciária Civil no uso de suas atribuições que lhes são conferidas por lei,

Resolve: TORNAR SEM EFEITO
Evento: LICENÇA PREMIO - GOZO

Processo N.: 171221/2021
Nome: (234176/1) DIONIZIO BAREIRO NETO
Cargo/Função: (9175) INVESTIGADOR DE POLICIA/LC344/407
Quinquênio de Referência: 22/06/2011 Ate 21/06/2016
A Partir de: 05/04/2021 Até04/05/2021

Processo N.: 118384/2021
Nome: (108310/1) LEODOVINO LIBERATO DA SILVA
Cargo/Função: (9175) INVESTIGADOR DE POLICIA/LC344/407
Quinquênio de Referência: 06/05/2003 Ate 05/05/2008
A Partir de: 05/04/2021 Até04/05/2021

PUBLICADA, REGISTRADA, CUMPRASE.
Cuiabá-MT, 04 de Maio de 2021.
Mario Dermeval Aravechia de Resende
Delegado Geral da Polícia Judiciária Civil

BOLETIM DE PESSOAL/PJC/00283/2021 DE:
05/05/2021

O Delegado Geral da Polícia Judiciária Civil no uso de suas atribuições que lhes são conferidas por lei,

Resolve: CONCEDER
Evento: LICENÇA PREMIO - CONCESSÃO

Processo N.: 019.459-98
Nome: (44029/1) ROSIMEIRE ELIANA MADEIRA PEREIRA
Quinquênio: 05/01/1993 Até 04/01/1998
Qtde Dias: 90

PUBLICADA, REGISTRADA, CUMPRASE.
Cuiabá-MT, 04 de Maio de 2021.
Mario Dermeval Aravechia de Resende
Delegado Geral da Polícia Judiciária Civil

BOLETIM DE PESSOAL/PJC/00284/2021 DE:
05/05/2021

O Delegado Geral da Polícia Judiciária Civil no uso de suas atribuições que lhes são conferidas por lei,

Resolve: AUTORIZAR
Evento: READAPTAÇÃO DE FUNÇÃO

Processo N.:
Nome: (110951/2) ELISANGELA ASSUNCAO E SILVA
Un. Adm: (133124) DELEGACIA ESPEC. DO MEIO AMBIENTE
A Partir de: 29/03/2021 Até24/09/2021

PUBLICADA, REGISTRADA, CUMPRASE.
Cuiabá-MT, 04 de Maio de 2021.
Mario Dermeval Aravechia de Resende
Delegado Geral da Polícia Judiciária Civil

PMMT

POLÍCIA MILITAR

BOLETIM DE PESSOAL/PM/00186/2021 DE:
05/05/2021

O Comandante Geral da PM-MT no uso de suas atribuições que lhes são conferidas por lei,

Resolve: DEFERIR
Evento: LICENÇA P/ TRATAMENTO SAUDE PESSOA DA FAMILIA - MILITAR

Processo N.:
Nome: (208207/1) KAREN DE ARRUDA FORTES
Cargo/Função: (8895) CABO LC 541/2014
Un. Adm: (166944) 10ºBATALHAO DE POLICIA MILITAR - VERDAO
A Partir de: 22/03/2021 Até28/03/2021

Processo N.:
Nome: (40405/1) LOUZENIL NICACIO DE ARRUDA
Cargo/Função: (2218) SEGUNDO SARGENTO LC 541/2014
Un. Adm: (175951) 14ªCIA. INDEPENDENTE DE PM - SEDE - NOVA MUTUM
A Partir de: 26/01/2021 Até31/01/2021

Processo N.:
Nome: (266515/1) RAFAEL BASILIO DE OLIVEIRA
Cargo/Função: (8909) SOLDADO LC 541/2014
Un. Adm: (167266) 11ºBATALHAO DE POLICIA MILITAR - SEDE - SINOP
A Partir de: 28/03/2021 Até06/04/2021

Processo N.:
Nome: (267550/1) WILLIAN CARLOS DE SOUZA
Cargo/Função: (8909) SOLDADO LC 541/2014

Un. Adm: (175951) 14ª CIA. INDEPENDENTE DE PM - SEDE - NOVA MUTUM
A Partir de: 08/04/2021 Até15/04/2021

PUBLICADA, REGISTRADA, CUMPRE-SE.
Cuiabá-MT, 04 de Maio de 2021.
CEL. PM Jonildo Jose de Assis
Comandante Geral da PM-MT

BOLETIM DE PESSOAL/PM/00187/2021 DE:
05/05/2021

O Comandante Geral da PM-MT no uso de suas atribuições que lhes são conferidas por lei,

Resolve: DEFERIR
Evento: LICENÇA PARA TRATAMENTO DE SAUDE

Processo N.:
Nome: (90737/1) ADAO ALVES DA CRUZ
Cargo/Função: (2210) PRIMEIRO SARGENTO LC 541/2014
Un. Adm: (166820) 3ª BATALHAO DE POLICIA MILITAR - SEDE - CPA
A Partir de: 11/04/2021 Até09/06/2021

Processo N.:
Nome: (38233/1) ADELSON NEVES DOS SANTOS
Cargo/Função: (2196) SUB-TENENTE LC 541/2014
Un. Adm: (166510) ASSES. ESPECIAL INSTITUCIONAL
A Partir de: 25/03/2021 Até21/04/2021

Processo N.:
Nome: (230065/1) ALESSANDRO PEREIRA
Cargo/Função: (2226) TERCEIRO SARGENTO LC 541/2014
Un. Adm: (166499) DIR. DE SAUDE
A Partir de: 26/03/2021 Até29/03/2021

Processo N.:
Nome: (266175/1) ALTAIR MARCOS FERREIRA DE OLIVEIRA
Cargo/Função: (8909) SOLDADO LC 541/2014
Un. Adm: (167843) 2ª BATALHAO DE POL. MILITAR - BARRA DO GARCAS
A Partir de: 02/04/2021 Até16/04/2021

Processo N.:
Nome: (259250/1) ARISTON AGNO ALVES DOS SANTOS
Cargo/Função: (2226) TERCEIRO SARGENTO LC 541/2014
Un. Adm: (166464) CORREG.-GERAL DA POLICIA MILITAR
A Partir de: 30/03/2021 Até04/04/2021

Processo N.:
Nome: (110906/1) CARLOS ANDRE FORNAZARI
Cargo/Função: (2226) TERCEIRO SARGENTO LC 541/2014
Un. Adm: (169366) BATALHAO DE POL. MILITAR DE PROTECAO AMBIENTAL
A Partir de: 27/03/2021 Até25/05/2021

Processo N.:
Nome: (118431/1) CAROLINE MEDEIROS DE SOUZA
Cargo/Função: (2226) TERCEIRO SARGENTO LC 541/2014
Un. Adm: (175110) 24ª BATALHAO DE PM -SEDE- BAIRRO PEDRA 90- CUIABA
A Partir de: 09/04/2021 Até07/06/2021

Processo N.:
Nome: (41239/2) CASSIO SILVANO CORREA
Cargo/Função: (2218) SEGUNDO SARGENTO LC 541/2014
Un. Adm: (166774) 1ª BATALHAO DE POLICIA MILITAR - SEDE - PORTO
A Partir de: 13/03/2021 Até21/04/2021

Processo N.:
Nome: (230843/1) CHRISTIELLY DAIANE DA SILVA BOTELHO DE OLIVEIRA
Cargo/Função: (8909) SOLDADO LC 541/2014
Un. Adm: (175021) COORD. DO PROERD
A Partir de: 08/04/2021 Até17/04/2021

Processo N.:
Nome: (107889/1) CLEBERSON OLIVEIRA DE DEUS
Cargo/Função: (2226) TERCEIRO SARGENTO LC 541/2014
Un. Adm: (166740) CORPO MUSICAL
A Partir de: 05/04/2021 Até11/04/2021

Processo N.:
Nome: (118929/1) CLOVIS MARQUES DE CAMARGO JUNIOR
Cargo/Função: (2226) TERCEIRO SARGENTO LC 541/2014
Un. Adm: (167134) 4ª BATALHAO DE POL. MILITAR - VARZEA GRANDE
A Partir de: 19/04/2021 Até16/08/2021

Processo N.:
Nome: (119054/1) DANILLO DA SILVA
Cargo/Função: (2226) TERCEIRO SARGENTO LC 541/2014
Un. Adm: (175307) PEL. PM FORCA TATICA
A Partir de: 24/03/2021 Até30/03/2021

Processo N.:
Nome: (48373/1) DELSON CESAR DA SILVA
Cargo/Função: (2218) SEGUNDO SARGENTO LC 541/2014
Un. Adm: (169404) BATALHAO DE POL. DE TRANSITO URBANO E RODOVIARIO
A Partir de: 03/03/2021 Até12/03/2021

Processo N.:
Nome: (221976/1) DIOGO PEREIRA SANTINO DA SILVA
Cargo/Função: (2129) CAPITAO LC 541/2014
Un. Adm: (175234) PEL. PM FORCA TATICA
A Partir de: 16/03/2021 Até24/03/2021

Processo N.:
Nome: (208643/1) EDILSON DE ALMEIDA QUEIROZ
Cargo/Função: (8895) CABO LC 541/2014
Un. Adm: (166944) 10ª BATALHAO DE POLICIA MILITAR - VERDAO

A Partir de: 29/03/2021 Até04/04/2021

Processo N.:
Nome: (72053/1) EDSON APARECIDO ALVES CORREA
Cargo/Função: (2226) TERCEIRO SARGENTO LC 541/2014
Un. Adm: (167134) 4ª BATALHAO DE POL. MILITAR - VARZEA GRANDE
A Partir de: 02/04/2021 Até31/05/2021

Processo N.:
Nome: (258744/1) ELTON JHONNY PEREIRA TAVARES
Cargo/Função: (8909) SOLDADO LC 541/2014
Un. Adm: (169129) 3ª CIA. PM DE CONFRESA
A Partir de: 16/02/2021 Até24/02/2021

Processo N.:
Nome: (118617/1) FATIMA APARECIDA MARTINS
Cargo/Função: (2226) TERCEIRO SARGENTO LC 541/2014
Un. Adm: (167509) COMANDO REGIONAL IV - RONDONOPOLIS
A Partir de: 26/03/2021 Até03/04/2021

Processo N.:
Nome: (230986/1) FILIPE MACHADO COSTA NETO
Cargo/Função: (8895) CABO LC 541/2014
Un. Adm: (167266) 11ª BATALHAO DE POLICIA MILITAR - SEDE - SINOP
A Partir de: 30/03/2021 Até12/04/2021

Processo N.:
Nome: (72999/1) FRANCISCO RUBERLANDE RODRIGUES FARIAS
Cargo/Função: (2196) SUB-TENENTE LC 541/2014
Un. Adm: (167878) 1ª PEL. PM DE NOVO SAO JOAQUIM
A Partir de: 12/04/2021 Até10/06/2021

Processo N.:
Nome: (229991/1) GILDNEY VALERIO DE SOUZA
Cargo/Função: (8909) SOLDADO LC 541/2014
Un. Adm: (169404) BATALHAO DE POL. DE TRANSITO URBANO E RODOVIARIO
A Partir de: 10/03/2021 Até01/04/2021

Processo N.:
Nome: (230540/1) GIOVANI DA SILVA AYLLON
Cargo/Função: (8909) SOLDADO LC 541/2014
Un. Adm: (166456) SUBCHEFE DO ESTADO- MAIOR GERAL
A Partir de: 17/03/2021 Até27/03/2021

Processo N.:
Nome: (124937/1) HILAIRA DE CARVALHO MONTEIRO FUDIKAMI
Cargo/Função: (2226) TERCEIRO SARGENTO LC 541/2014
Un. Adm: (175030) COORD. DE EDUCACAO FISICA
A Partir de: 23/03/2021 Até21/04/2021

Processo N.:
Nome: (44240/1) IREMAR MALTESO
Cargo/Função: (2210) PRIMEIRO SARGENTO LC 541/2014
Un. Adm: (176273) REGIMENTO DE POL. MONTADO
A Partir de: 21/03/2021 Até16/09/2021

Processo N.:
Nome: (258808/1) JOAO PAULO PEREIRA MACEDO
Cargo/Função: (8909) SOLDADO LC 541/2014
Un. Adm: (167908) NPM DE RIBEIRAOZINHO
A Partir de: 01/04/2021 Até12/04/2021

Processo N.:
Nome: (266939/1) JOSE ANTONIO DE SOUZA GOMES
Cargo/Função: (8909) SOLDADO LC 541/2014
Un. Adm: (169161) NPM DE CANABRAVA DO NORTE
A Partir de: 11/03/2021 Até28/03/2021

Processo N.:
Nome: (208202/1) JOSIMAR LEITE CORREA DA COSTA
Cargo/Função: (8895) CABO LC 541/2014
Un. Adm: (169250) BOPE - SEDE - CUIABA
A Partir de: 24/02/2021 Até02/03/2021

Processo N.:
Nome: (72369/1) JOSUEL DA COSTA MONTEIRO
Cargo/Função: (2196) SUB-TENENTE LC 541/2014
Un. Adm: (167037) 1ª CIA. INDEP. DE POL. MILITAR- CHAP. DOS GUIMARAES
A Partir de: 11/03/2021 Até25/03/2021

Processo N.:
Nome: (72084/1) JUAREZ MARQUES ROSA
Cargo/Função: (2196) SUB-TENENTE LC 541/2014
Un. Adm: (167231) 6ª CIA. INDEP. DE POL. MILITAR - POCONE
A Partir de: 09/04/2021 Até07/06/2021

Processo N.:
Nome: (204983/2) KLEYSON WILSON SILVA E SOUSA
Cargo/Função: (8909) SOLDADO LC 541/2014
Un. Adm: (168998) 22ª BATALHAO DE POL. MILITAR - PEIXOTO DE AZEVEDO
A Partir de: 14/01/2021 Até25/01/2021

Processo N.:
Nome: (108298/1) LAUDICERIO AGUIAR MACHADO
Cargo/Função: (8895) CABO LC 541/2014
Un. Adm: (166472) DIR. DE GESTAO DE PESSOAS
A Partir de: 10/03/2021 Até14/03/2021

Processo N.:
Nome: (111498/1) LAZARO ANTONIO DA SILVA JUNIOR
Cargo/Função: (2226) TERCEIRO SARGENTO LC 541/2014
Un. Adm: (167509) COMANDO REGIONAL IV - RONDONOPOLIS
A Partir de: 24/03/2021 Até03/04/2021

Processo N. :
 Nome: (259270/1) LUCAS EDUARDO BARBOSA PINHEIRO
 Cargo/Função: (8909) SOLDADO LC 541/2014
 Un. Adm: (167266) 11º BATALHAO DE POLICIA MILITAR - SEDE - SINOP
 A Partir de: 22/03/2021 Até31/03/2021

Processo N. :
 Nome: (90819/1) MARCELO GONCALVES DA SILVA
 Cargo/Função: (2196) SUB-TENENTE LC 541/2014
 Un. Adm: (167509) COMANDO REGIONAL IV - RONDONOPOLIS
 A Partir de: 24/03/2021 Até31/03/2021

Processo N. :
 Nome: (188/1) MARIA AUXILIADORA AMARANTE
 Cargo/Função: (6052) TECNICO DESENV ECO SOC L 10177/14
 Un. Adm: (166731) MUSEU DA POLICIA MILITAR
 A Partir de: 18/01/2021 Até12/06/2021

Processo N. :
 Nome: (111492/1) NILSON INACIO DIAS
 Cargo/Função: (2226) TERCEIRO SARGENTO LC 541/2014
 Un. Adm: (167517) 5º BATALHAO DE POL. MILITAR - RONDONOPOLIS
 A Partir de: 31/03/2021 Até12/05/2021

Processo N. :
 Nome: (230931/1) ODINEY DIEGO SILVA DE ASSUNCAO
 Cargo/Função: (8909) SOLDADO LC 541/2014
 Un. Adm: (168181) NPM DE GLORIA D' OESTE
 A Partir de: 22/03/2021 Até05/05/2021

Processo N. :
 Nome: (266930/1) OSVALDIR OLIVEIRA CAVALCANTE
 Cargo/Função: (8909) SOLDADO LC 541/2014
 Un. Adm: (169099) 23º BATALHAO DE POL. MILITAR - VILA RICA
 A Partir de: 16/03/2021 Até20/03/2021

Processo N. :
 Nome: (267324/1) OTONIEL ARAUJO DA SILVA
 Cargo/Função: (8909) SOLDADO LC 541/2014
 Un. Adm: (167126) COMANDO REGIONAL II - VARZEA GRANDE
 A Partir de: 23/03/2021 Até05/04/2021

Processo N. :
 Nome: (98735/1) PAULO HENRIQUE DE ARAUJO SIQUEIRA
 Cargo/Função: (2226) TERCEIRO SARGENTO LC 541/2014
 Un. Adm: (169404) BATALHAO DE POL. DE TRANSITO URBANO E RODOVIARIO
 A Partir de: 24/03/2021 Até02/04/2021

Processo N. :
 Nome: (230943/1) PAULO HENRIQUE RODRIGUES BARBOSA
 Cargo/Função: (8909) SOLDADO LC 541/2014
 Un. Adm: (166588) COORD. DE TECNOLOGIA DA INFORMACAO
 A Partir de: 31/03/2021 Até13/04/2021

Processo N. :
 Nome: (118829/1) RONALDO HENRIQUE DE AMORIM NEVES
 Cargo/Função: (2226) TERCEIRO SARGENTO LC 541/2014
 Un. Adm: (166642) ACADEMIA DE POLICIA MILITAR
 A Partir de: 15/04/2021 Até13/06/2021

Processo N. :
 Nome: (258695/1) RONAN DE OLIVEIRA FERRO
 Cargo/Função: (8909) SOLDADO LC 541/2014
 Un. Adm: (169064) NPM DE UNIAO DO NORTE
 A Partir de: 24/02/2021 Até08/03/2021

Processo N. :
 Nome: (266909/1) RYAN BARROS SANTOS VARJAO
 Cargo/Função: (8909) SOLDADO LC 541/2014
 Un. Adm: (169099) 23º BATALHAO DE POL. MILITAR - VILA RICA
 A Partir de: 19/04/2021 Até25/04/2021

Processo N. :
 Nome: (140644/2) SAMUEL RIBEIRO DOS SANTOS
 Cargo/Função: (8895) CABO LC 541/2014
 Un. Adm: (167843) 2º BATALHAO DE POL. MILITAR - BARRA DO GARCAS
 A Partir de: 03/04/2021 Até10/04/2021

Processo N. :
 Nome: (266754/1) SAULO MOREIRA DOS SANTOS
 Cargo/Função: (8909) SOLDADO LC 541/2014
 Un. Adm: (167517) 5º BATALHAO DE POL. MILITAR - RONDONOPOLIS
 A Partir de: 22/03/2021 Até28/03/2021

Processo N. :
 Nome: (72188/1) SILMO HENRIQUE DA CRUZ
 Cargo/Função: (2196) SUB-TENENTE LC 541/2014
 Un. Adm: (168904) 8º BATALHAO DE POL. MILITAR - ALTA FLORESTA
 A Partir de: 28/03/2021 Até25/06/2021

Processo N. :
 Nome: (66259/2) SILVANA MARIA MOREIRA DOS REIS DUTRELO
 Cargo/Função: (2196) SUB-TENENTE LC 541/2014
 Un. Adm: (166766) COMANDO REGIONAL I - CUIABA
 A Partir de: 26/03/2021 Até24/04/2021

Processo N. :
 Nome: (108628/1) VICTOR LUCIO DO PRADO
 Cargo/Função: (2102) TENENTE CORONEL LC 541/2014
 Un. Adm: (168890) COMANDO REGIONAL IX - ALTA FLORESTA
 A Partir de: 30/03/2021 Até04/04/2021

Processo N. :
 Nome: (258897/1) VIVIANE MARINHO NASCIMENTO
 Cargo/Função: (8909) SOLDADO LC 541/2014
 Un. Adm: (166820) 3º BATALHAO DE POLICIA MILITAR - SEDE - CPA
 A Partir de: 24/03/2021 Até04/04/2021

Processo N. :
 Nome: (258851/1) WEDER MORAIS SILVA
 Cargo/Função: (8909) SOLDADO LC 541/2014
 Un. Adm: (167185) 1ª CIA. PM DE NOBRES
 A Partir de: 26/03/2021 Até01/04/2021

Processo N. :
 Nome: (258857/1) WERICSON CARDOSO NUNES
 Cargo/Função: (8909) SOLDADO LC 541/2014
 Un. Adm: (167843) 2º BATALHAO DE POL. MILITAR - BARRA DO GARCAS
 A Partir de: 06/04/2021 Até05/05/2021

Processo N. :
 Nome: (231241/1) WESLEY BESSA MARCOLINO
 Cargo/Função: (2226) TERCEIRO SARGENTO LC 541/2014
 Un. Adm: (169366) BATALHAO DE POL. MILITAR DE PROTECAO AMBIENTAL
 A Partir de: 22/01/2021 Até25/01/2021

PUBLICADA, REGISTRADA, CUMPRE-SE.
 Cuiabá-MT, 04 de Maio de 2021.
 CEL. PM Jonildo Jose de Assis
 Comandante Geral da PM-MT

BOLETIM DE PESSOAL/PM/00188/2021 DE:
 05/05/2021

O Comandante Geral da PM-MT no uso de suas atribuições que lhes são conferidas por lei,

Resolve: RETIFICAR
 Evento: LICENCA PARA TRATAMENTO DE SAUDE

Processo N. :
 Nome: (230209/1) MARCELO FERNANDO DA SILVA
 Cargo/Função: (8895) CABO LC 541/2014
 Un. Adm: (167134) 4º BATALHAO DE POL. MILITAR - VARZEA GRANDE
 A Partir de: 03/03/2021 Até19/03/2021

PUBLICADA, REGISTRADA, CUMPRE-SE.
 Cuiabá-MT, 04 de Maio de 2021.
 CEL. PM Jonildo Jose de Assis
 Comandante Geral da PM-MT

BOLETIM DE PESSOAL/PM/00189/2021 DE:
 05/05/2021

O Comandante Geral da PM-MT no uso de suas atribuições que lhes são conferidas por lei,

Resolve: TORNAR SEM EFEITO
 Evento: LICENCA PARA TRATAMENTO DE SAUDE

Processo N. :
 Nome: (229892/1) EDUARDO MACIEL SEBBA
 Cargo/Função: (8909) SOLDADO LC 541/2014
 Un. Adm: (166421) COMANDO-GERAL DA POLICIA MILITAR
 A Partir de: 05/11/2020 Até04/03/2021

PUBLICADA, REGISTRADA, CUMPRE-SE.
 Cuiabá-MT, 04 de Maio de 2021.
 CEL. PM Jonildo Jose de Assis
 Comandante Geral da PM-MT

BOLETIM DE PESSOAL/PM/00190/2021 DE:
 05/05/2021

O Comandante Geral da PM-MT no uso de suas atribuições que lhes são conferidas por lei,

Resolve: AUTORIZAR
 Evento: READAPTAÇÃO DE FUNÇÃO

Processo N. :
 Nome: (72398/1) ISOLINO ALVES DE SOUZA
 Un. Adm: (167320) 1ª PEL. PM DE VERA
 A Partir de: 27/03/2021 Até22/09/2021

Processo N. :
 Nome: (111436/1) ROSENIR ANTONIA DA SILVA
 Un. Adm: (166480) DIR. DE ENSINO, INSTRUCAO E PESQUISA
 A Partir de: 12/04/2021 Até08/10/2021

PUBLICADA, REGISTRADA, CUMPRE-SE.
 Cuiabá-MT, 04 de Maio de 2021.
 CEL. PM Jonildo Jose de Assis
 Comandante Geral da PM-MT

CBM

CORPO DE BOMBEIROS MILITAR

BOLETIM DE PESSOAL/CBM/00116/2021 DE:
05/05/2021

O Comandante Geral do CBM-MT no uso de suas atribuições que lhes são conferidas por lei,

Resolve: DEFERIR

Evento: LICENÇA PARA TRATAMENTO DE SAUDE

Processo N.:

Nome: (113047/4) ALEX QUEIROZ DA SILVA
Cargo/Função: (2120) MAJOR LC 541/2014
Un. Adm: (170950) COMANDO REGIONAL - SINOP - CREM III
A Partir de: 03/04/2021 Até01/07/2021

Processo N.:

Nome: (264663/1) DANIEL RIBEIRO LEITE
Cargo/Função: (8909) SOLDADO LC 541/2014
Un. Adm: (171034) POLO CACERES (SEDE)
A Partir de: 29/03/2021 Até07/04/2021

Processo N.:

Nome: (264671/1) DOUGLAS VINICIUS DE OLIVEIRA
Cargo/Função: (8909) SOLDADO LC 541/2014
Un. Adm: (170933) COMANDO REGIONAL - RONDONOPOLIS - CRBM II
A Partir de: 25/03/2021 Até02/05/2021

Processo N.:

Nome: (71836/1) EDINO LINO DA SILVA
Cargo/Função: (2218) SEGUNDO SARGENTO LC 541/2014
Un. Adm: (169765) SECAO DE CONTROLE E MOVIMENT. DE PESSOAL
A Partir de: 22/03/2021 Até14/04/2021

Processo N.:

Nome: (71507/1) JULIO CEZAR TORALES TRINDADE
Cargo/Função: (2196) SUB-TENENTE LC 541/2014
Un. Adm: (170917) POLO CUIABA (SEDE)
A Partir de: 11/03/2021 Até15/03/2021

Processo N.:

Nome: (264749/1) PEDRO HENRIQUE EVANGELISTA DE ALMEIDA
Cargo/Função: (8909) SOLDADO LC 541/2014
Un. Adm: (170925) POLO VARZEA GRANDE
A Partir de: 21/03/2021 Até03/04/2021

Processo N.:

Nome: (108980/1) ROGERIO PERDIGAO JUNIOR
Cargo/Função: (2218) SEGUNDO SARGENTO LC 541/2014
Un. Adm: (170917) POLO CUIABA (SEDE)
A Partir de: 17/03/2021 Até30/03/2021

Processo N.:

Nome: (264668/1) WILLY SOUZA VITORAZZI
Cargo/Função: (8909) SOLDADO LC 541/2014
Un. Adm: (170933) COMANDO REGIONAL - RONDONOPOLIS - CRBM II
A Partir de: 30/03/2021 Até04/04/2021

PUBLICADA, REGISTRADA, CUMpra-SE.
Cuiabá-MT, 04 de Maio de 2021.
CEL. BM Alessandro Borges Ferreira
Comandante Geral do CBM-MT

BOLETIM DE PESSOAL/CBM/00117/2021 DE:
05/05/2021

O Comandante Geral do CBM-MT no uso de suas atribuições que lhes são conferidas por lei,

Resolve: AUTORIZAR

Evento: READAPTAÇÃO DE FUNÇÃO

Processo N.:

Nome: (108969/1) ELSON DE SALLES
Un. Adm: (170933) COMANDO REGIONAL - RONDONOPOLIS - CRBM II
A Partir de: 13/04/2021 Até09/10/2021

Processo N.:

Nome: (71705/1) KLEBER DA SILVA MONTANHA
Un. Adm: (170143) COORD. DE AJUDANCIA GERAL - BM/10
A Partir de: 04/01/2021 Até02/07/2021

PUBLICADA, REGISTRADA, CUMpra-SE.
Cuiabá-MT, 04 de Maio de 2021.
CEL. BM Alessandro Borges Ferreira
Comandante Geral do CBM-MT

POLITEC

PERÍCIA OFICIAL E IDENTIFICAÇÃO TÉCNICA

PORTARIA/POLITEC/00027/2021 DE:
05/05/2021

O Diretor Geral da POLITEC no uso de suas atribuições que lhes são conferidas por lei,

Resolve: DESIGNAR

Evento: DESIGNAÇÃO EM SUBSTITUIÇÃO CARGO EM COMISSÃO/FUNÇÃO

Processo N.:

Nome: (107380/1) CRISTIANA LIRA CARRIJO
A Partir de: 15/04/2021 Até14/05/2021
Cargo/Função: (11622) DGA-8 SERVIDOR
Substituído: (82514/3) CASSIA LOPES LELLIS
Un. Adm: (159417) GER. DE IDENTIFICACAO DE RONDONOPOLIS

Processo N.:

Nome: (272580/1) FLAVIO YUUDI KUBOTA
A Partir de: 03/05/2021 Até17/05/2021
Cargo/Função: (11606) DGA-6 SERVIDOR
Substituído: (94573/1) DANIELLA PATRICE MARQUES DE ABREU LIMA
Un. Adm: (159026) COORD. DE PERICIAS INTERNAS

Processo N.:

Nome: (137497/2) GARDENIA RODRIGUES DONDE
A Partir de: 01/05/2021 Até30/05/2021
Cargo/Função: (11622) DGA-8 SERVIDOR
Substituído: (255275/1) ANNY CRISTYNI PRESTES DE OLIVEIRA
Un. Adm: (159549) GER. REGIONAL DA POLITEC DE PORTO ALEGRE DO NORTE

Processo N.:

Nome: (94633/1) MARYNETE DE OLIVEIRA SOARES NOGUEIRA DA SILVA
A Partir de: 18/06/2021 Até02/07/2021
Cargo/Função: (11622) DGA-8 SERVIDOR
Substituído: (46355/2) JOELSON CARLOS DE FRANCA
Un. Adm: (159328) GER. DE INFORMACAO

Processo N.:

Nome: (46302/2) PAULO DA COSTA PEREIRA
A Partir de: 19/05/2021 Até17/07/2021
Cargo/Função: (11622) DGA-8 SERVIDOR
Substituído: (94590/1) WLADIMIR LOPES DO NASCIMENTO
Un. Adm: (159409) GER. DE MEDICINA LEGAL DE RONDONOPOLIS

PUBLICADA, REGISTRADA, CUMpra-SE.
Cuiabá-MT, 04 de Maio de 2021.
Rubens Sadao Okada
Diretor Geral da POLITEC

PORTARIA/POLITEC/00028/2021 DE:
05/05/2021

O Diretor Geral da POLITEC no uso de suas atribuições que lhes são conferidas por lei,

Resolve: DESIGNAR

Evento: Designação de Função/Função de Confiança

Processo N.:

Nome: (255303/1) JOSE LEALDO DOS ANJOS FILHO
Cargo/Função: (11665) FUNÇÃO DGA 10 LC/266 SERVIDOR - LIDER DE EQUIPE
Un. Adm: (158879) DIR.- GERAL DA POLITEC
A Partir de: 24/04/2021 Até

PUBLICADA, REGISTRADA, CUMpra-SE.
Cuiabá-MT, 04 de Maio de 2021.
Rubens Sadao Okada
Diretor Geral da POLITEC

PORTARIA/POLITEC/00029/2021 DE:
05/05/2021

O Diretor Geral da POLITEC no uso de suas atribuições que lhes são conferidas por lei,

Resolve: DISPENSAR

Evento: Designação de Função/Função de Confiança

Processo N.:

Nome: (255263/1) GEORGE ADRIANO DE LAMONICA ARAUJO
Cargo/Função: (11665) FUNÇÃO DGA 10 LC/266 SERVIDOR
Un. Adm: (158879) DIR.- GERAL DA POLITEC
A Partir de: 23/04/2021

PUBLICADA, REGISTRADA, CUMpra-SE.
Cuiabá-MT, 04 de Maio de 2021.
Rubens Sadao Okada
Diretor Geral da POLITEC

BOLETIM DE PESSOAL/POLITEC/00177/2021
05/05/2021

DE:

O Diretor Geral da POLITEC no uso de suas atribuições que lhes são conferidas por lei,

Resolve: DEFERIR

Evento: LICENÇA PARA TRATAMENTO DE SAUDE

Processo N.:

Nome: (107359/1) GUILHERME SILVEIRA CASTOR
Cargo/Função: (10910) PERITO OFICIAL CRIMINAL
Un. Adm: (159034) GER. DE PERICIAS DE BALISTICA
A Partir de: 05/04/2021 Até04/05/2021

Processo N.:

Nome: (75301/4) KARITA GIOVANNA LOPES SILVA
Cargo/Função: (10910) PERITO OFICIAL CRIMINAL
Un. Adm: (159263) GER. DE PERICIAS EM QUIMICA FORENSE
A Partir de: 31/03/2021 Até09/04/2021

Processo N.:

Nome: (219244/2) LEDA MARCIA QUINTINO DE CARVALHO
Cargo/Função: (6052) TECNICO DESENV ECO SOC L 10177/14
Un. Adm: (159263) GER. DE PERICIAS EM QUIMICA FORENSE
A Partir de: 09/04/2021 Até16/04/2021

Processo N.:

Nome: (255317/1) PAULO JOSINO DO AMARAL RIBEIRO JUNIOR
Cargo/Função: (10910) PERITO OFICIAL CRIMINAL
Un. Adm: (159590) GER. REGIONAL DA POLITEC DE ALTA FLORESTA
A Partir de: 12/04/2021 Até10/06/2021

Processo N.:

Nome: (48761/2) PRUDENTE ALENCAR DE ARRUDA NETO
Cargo/Função: (10910) PERITO OFICIAL CRIMINAL
Un. Adm: (159115) GER. DE PERICIAS EM MORTES VIOLENTAS
A Partir de: 01/04/2021 Até07/04/2021

Processo N.:

Nome: (247079/1) RENATA MARCYA DA LUZ POVOAS PARZIANELLO
Cargo/Função: (6027) ANALISTA DESENV ECON SOCIAL L 10050
Un. Adm: (159620) GER. REGIONAL DA POLITEC DE SORRISO
A Partir de: 23/03/2021 Até08/04/2021

Processo N.:

Nome: (247079/1) RENATA MARCYA DA LUZ POVOAS PARZIANELLO
Cargo/Função: (6027) ANALISTA DESENV ECON SOCIAL L 10050
Un. Adm: (159620) GER. REGIONAL DA POLITEC DE SORRISO
A Partir de: 08/03/2021 Até22/03/2021

PUBLICADA, REGISTRADA, CUMPR-SE.
Cuiabá-MT, 04 de Maio de 2021.
Rubens Sadao Okada
Diretor Geral da POLITEC

BOLETIM DE PESSOAL/POLITEC/00178/2021
05/05/2021

DE:

O Diretor Geral da POLITEC no uso de suas atribuições que lhes são conferidas por lei,

Resolve: DEFERIR

Evento: LICENÇA PREMIO - GOZO

Processo N.:

Nome: (255452/1) FELIPE AUGUSTO PINTO
Cargo/Função: (10910) PERITO OFICIAL CRIMINAL
Quinquênio de Referência: 15/04/2014 Ate 14/04/2019
A Partir de: 06/02/2023 Até06/04/2023

PUBLICADA, REGISTRADA, CUMPR-SE.
Cuiabá-MT, 04 de Maio de 2021.
Rubens Sadao Okada
Diretor Geral da POLITEC

SEDUC

SECRETARIA DE ESTADO DE EDUCAÇÃO

PORTARIA/SEDUC/00271/2021
05/05/2021

DE:

O Secretário de Estado de Educação no uso de suas atribuições que lhes são conferidas por lei,

Resolve: AUTORIZAR

Evento: DESIGNAÇÃO EM SUBSTITUIÇÃO CARGO EM COMISSÃO/FUNÇÃO

Processo N.:

Nome: (207889/4) RAQUEL LONGO DO PRADO SILVA
A Partir de: 18/05/2021 Até01/06/2021
Cargo/Função: (11606) DGA-6 SERVIDOR
Substituído: (85712/1) RENATA FREITAS SIQUEIRA
Un. Adm: (213136) COORD. DE FOLHA DE PAGAMENTO

PUBLICADA, REGISTRADA, CUMPR-SE.
Cuiabá-MT, 04 de Maio de 2021.
Alan Resende Porto
Secretário de Estado de Educação

PORTARIA/SEDUC/00272/2021
05/05/2021

DE:

O Secretário de Estado de Educação no uso de suas atribuições que lhes são conferidas por lei,

Resolve: CESSAR OS EFEITOS

Evento: Aulas Adicionais SEDUC

Processo N.:

Nome: (76060/46) ADILSON RIBEIRO DE ARAUJO
Cargo/Função: (3441) PROFESSOR EDUC. BASICA
Un. Adm: (013102) E.E. 14 DE FEVEREIRO
A Partir de: 30/04/2021

Processo N.:

Nome: (76060/46) ADILSON RIBEIRO DE ARAUJO
Cargo/Função: (3441) PROFESSOR EDUC. BASICA
Un. Adm: (013102) E.E. 14 DE FEVEREIRO
A Partir de: 30/04/2021

Processo N.:

Nome: (210385/8) ANILDO PEREIRA CAMARGO
Cargo/Função: (3441) PROFESSOR EDUC. BASICA
Un. Adm: (124869) E.E. RENEE MENEZES
A Partir de: 28/04/2021

Processo N.:

Nome: (222749/33) ELIDA FERNANDES DA SILVA GOMES
Cargo/Função: (3441) PROFESSOR EDUC. BASICA
Un. Adm: (071765) E.E. DUNGA RODRIGUES
A Partir de: 30/04/2021

Processo N.:

Nome: (222749/33) ELIDA FERNANDES DA SILVA GOMES
Cargo/Função: (3441) PROFESSOR EDUC. BASICA
Un. Adm: (071765) E.E. DUNGA RODRIGUES
A Partir de: 30/04/2021

Processo N.:

Nome: (206991/15) JANAINA CARDOSO DE ANDRADE
Cargo/Função: (3441) PROFESSOR EDUC. BASICA
Un. Adm: (020516) E.E. DR. MARIO DE CASTRO
A Partir de: 30/04/2021

Processo N.:

Nome: (288003/1) POLIANA FERNANDES DE LIMA
Cargo/Função: (3441) PROFESSOR EDUC. BASICA
Un. Adm: (012920) E.E. CARLOS HUGUINEY
A Partir de: 30/04/2021

PUBLICADA, REGISTRADA, CUMPR-SE.
Cuiabá-MT, 04 de Maio de 2021.
Alan Resende Porto
Secretário de Estado de Educação

PORTARIA/SEDUC/00273/2021
05/05/2021

DE:

O Secretário de Estado de Educação no uso de suas atribuições que lhes são conferidas por lei,

Resolve: DEFERIR

Evento: LICENÇA PARA TRATAMENTO DE INTERESSE PARTICULAR

Processo N.:

Nome: (87309/1) ENIA SIQUEIRA DO BOMDESPACHO
Cargo/Função: (4740) APOIO ADM EDUC PROFISSIONALIZADO-30
Un. Adm: (061441) E.E. 19 DE DEZEMBRO
A Partir de: 03/05/2021 Até02/05/2023

Processo N.:

Nome: (109255/12) IVANICE VARGENS DE OLIVEIRA
Cargo/Função: (4731) TEC ADM EDUC PROFISSIONALIZADO-30
Un. Adm: (014613) E.E. 07 DE SETEMBRO
A Partir de: 02/05/2021 Até01/05/2023

Processo N.:

Nome: (242343/1) JOANNA MONTES CLAROS GOMES
Cargo/Função: (3441) PROFESSOR EDUC. BASICA
Un. Adm: (010480) E.E. ALCEBIANES CALHAO
A Partir de: 03/05/2021 Até02/05/2023

Processo N.:

Nome: (286442/1) LEANDRO MENDES DOS SANTOS
Cargo/Função: (3468) TECNICO ADMINISTRATIVO EDUCACIONAL
Un. Adm: (010995) E.E. Maj. OTAVIO PITALUGA
A Partir de: 03/05/2021 Até02/05/2023

PUBLICADA, REGISTRADA, CUMPR-SE.
Cuiabá-MT, 04 de Maio de 2021.
Alan Resende Porto
Secretário de Estado de Educação

O Secretário de Estado de Educação no uso de suas atribuições que lhes são conferidas por lei,

Resolve: CANCELAR - SEDUC

Objeto: CONTRATO TEMPORARIO EM SUBSTITUIÇÃO POR MOTIVO DE URGÊNCIA
CONTRATO/SEDUC/25358/2021 DE: 05/05/2021

Processo N.º: 1000003623631

Contratado: (84656/22) CHARLES MARCOS DE AREDE, CPF: 935.330.631-00; Cargo/

Função: (3506) CONTR. TEMP. FUNCAO PROF. HABILITADO;Ref:B-001;CH: 16H
 Hab.:LICENCIATURA PLENA EM MATEMATICA;Motivo:LICENCA PARA TRATAMENTO DE SAUDE (CONTRATADO) -;Un. Adm:(014761) E.E. EWALDO MEYER RODERJAN;De:31/03/2021 a 17/04/2021
 Substituto: (268473/16) ANDREZA CAROLINE SCHMITT DO AMARAL

CONTRATO/SEDUC/25359/2021 DE: 05/05/2021
 Processo Nº: 1000003574599
 Contratado: (132556/47) GESSICA ANTONIA COSTA DOS ANJOS,CPF: 010.543.211-32;Cargo/Função: (3506) CONTR. TEMP. FUNCAO PROF. HABILITADO;Ref:B-001;CH: 06H
 Hab.:LICENCIATURA PLENA EM EDUCACAO FISICA;Motivo:DESIGNACAO PARA OUTRA UNIDADE (ASSESSORIA/CEFAPRO/OUTRAS) -;Un. Adm:(012343) E.E. MANOEL CORREA DE ALMEIDA;De:08/02/2021 a 03/05/2021
 Substituto: (69870/5) KATIA GARCIA GELAMO

CONTRATO/SEDUC/25360/2021 DE: 05/05/2021
 Processo Nº: 1000003572601
 Contratado: (134438/35) MARIA APARECIDA SOARES DE SOUZA SILVA,CPF: 415.882.381-20;Cargo/Função: (3506) CONTR. TEMP. FUNCAO PROF. HABILITADO;Ref:B-001;CH: 06H
 Hab.:LICENCIATURA PLENA EM CIENCIAS BIOLOGICAS;Motivo:DEDICACAO EXCLUSIVA (COORDENADOR PEDAGOGICO) -;Un. Adm:(020516) E.E. DR. MARIO DE CASTRO;De:10/02/2021 a 30/04/2021
 Substituto: (126398/5) ISAIAS STOFFEL

CONTRATO/SEDUC/25361/2021 DE: 05/05/2021
 Processo Nº: 1000003572816
 Contratado: (255128/10) ANA CLAUDIA SANTOS HANCHET,CPF: 033.894.981-09;Cargo/Função: (3506) CONTR. TEMP. FUNCAO PROF. HABILITADO;Ref:B-001;CH: 20H
 Hab.:LICENCIATURA PLENA EM MATEMATICA;Motivo:DEDICACAO EXCLUSIVA (COORDENADOR PEDAGOGICO) -;Un. Adm:(012386) E.E. BENEDITA AUGUSTA LEMES;De:01/02/2021 a 20/04/2021
 Substituto: (113558/26) LOZIA EVARESTINA DO NASCIMENTO

CONTRATO/SEDUC/25362/2021 DE: 05/05/2021
 Processo Nº: 1000003572723
 Contratado: (272589/29) MARIA DAS GRACAS RODRIGUES DE SOUZA,CPF: 042.827.641-55;Cargo/Função: (3506) CONTR. TEMP. FUNCAO PROF. HABILITADO;Ref:B-001;CH: 06H
 Hab.:LICENCIATURA PLENA EM CIENCIAS BIOLOGICAS;Motivo:READAPTACAO -;Un. Adm:(015091) E.E. ANTONIO GROHS;De:04/02/2021 a 30/04/2021
 Substituto: (128131/5) GRACIELA LORINI

CONTRATO/SEDUC/25363/2021 DE: 05/05/2021
 Processo Nº: 1000003573213
 Contratado: (276788/11) LUCIANA HERRERA UREL,CPF: 012.594.681-35;Cargo/Função: (3506) CONTR. TEMP. FUNCAO PROF. HABILITADO;Ref:B-001;CH: 10H
 Hab.:LICENCIATURA PLENA EM EDUCACAO FISICA;Motivo:DESIGNACAO PARA OUTRA UNIDADE (ASSESSORIA/CEFAPRO/OUTRAS) -;Un. Adm:(012262) E.E. PROF. HONORIO RODRIGUES AMORIM;De:11/02/2021 a 03/05/2021
 Substituto: (69870/5) KATIA GARCIA GELAMO

CONTRATO/SEDUC/25364/2021 DE: 05/05/2021
 Processo Nº: 1000003565151
 Contratado: (278407/6) JULIANA FERNANDA TONIAZZO PINTO,CPF: 022.189.951-07;Cargo/Função: (3506) CONTR. TEMP. FUNCAO PROF. HABILITADO;Ref:B-001;CH: 14H
 Hab.:LICENCIATURA PLENA EM CIENCIAS BIOLOGICAS;Motivo:READAPTACAO -;Un. Adm:(015105) E.E. 9 DE JULHO;De:04/02/2021 a 30/04/2021
 Substituto: (128131/5) GRACIELA LORINI

CONTRATO/SEDUC/25365/2021 DE: 05/05/2021
 Processo Nº: 1000003574650
 Contratado: (300002/3) RENNIO CESAR DE SOUSA CARVALHO,CPF: 535.469.111-72;Cargo/Função: (3506) CONTR. TEMP. FUNCAO PROF. HABILITADO;Ref:B-001;CH: 08H
 Hab.:LICENCIATURA PLENA EM CIENCIAS BIOLOGICAS;Motivo:DESIGNACAO PARA OUTRA UNIDADE (ASSESSORIA/CEFAPRO/OUTRAS) -;Un. Adm:(011371) E.E. Sen. FILINTO MULLER;De:08/02/2021 a 30/04/2021
 Substituto: (69049/14) MARY CARNEIRO REZENDE

CONTRATO/SEDUC/25366/2021 DE: 05/05/2021
 Processo Nº: 1000003578916
 Contratado: (39279/36) TEREZA BETH DA COSTA AMORIM,CPF: 486.727.691-04;Cargo/Função: (3506) CONTR. TEMP. FUNCAO PROF. HABILITADO;Ref:B-001;CH: 20H
 Hab.:LICENCIATURA PLENA EM LETRAS/PORTUGUES/ESPANHOL;Motivo:DESIGNACAO PARA ORGAO CENTRAL -;Un. Adm:(173576) E.E. GOV. DANTE MARTINS DE OLIVEIRA;De:11/02/2021 a 30/04/2021
 Substituto: (56095/13) MARILEIDE ALVES DA MATA

CONTRATO/SEDUC/25367/2021 DE: 05/05/2021
 Processo Nº: 1000003594409
 Contratado: (40054/3) JOILSON LUCAS DE JESUS,CPF: 075.741.528-88;Cargo/Função: (3506) CONTR. TEMP. FUNCAO PROF. HABILITADO;Ref:B-001;CH: 12H
 Hab.:LICENCIATURA PLENA EM CIENCIAS BIOLOGICAS;Motivo:DESIGNACAO PARA ORGAO CENTRAL -;Un. Adm:(011940) E.E. JOSE LEITE DE MORAES;De:16/02/2021 a 03/05/2021
 Substituto: (69926/10) VALTRICIA LUCELITA FROZI

CONTRATO/SEDUC/25368/2021 DE: 05/05/2021
 Processo Nº: 1000003565767
 Contratado: (98019/30) FABIO BERNARDES,CPF: 021.690.419-66;Cargo/Função: (3506) CONTR. TEMP. FUNCAO PROF. HABILITADO;Ref:B-001;CH: 08H
 Hab.:LICENCIATURA PLENA EM MATEMATICA;Motivo:DEDICACAO EXCLUSIVA (COORDENADOR PEDAGOGICO) -;Un. Adm:(013250) E.E. ENIO PIPINO;De:01/02/2021 a 30/04/2021
 Substituto: (86941/3) DIRLEI HECK CARVALHO

PUBLICADA, REGISTRADA, CUMpra-SE.
 Cuiabá-MT, 04 de Maio de 2021.
 Alan Resende Porto
 Secretário de Estado de Educação

O Secretário de Estado de Educação no uso de suas atribuições que lhes são conferidas por lei,

Resolve: CANCELAR - SEDUC
 Objeto: CONTRATAÇÃO TEMPORARIA POR MOTIVO DE URGÊNCIA

CONTRATO/SEDUC/25369/2021 DE: 05/05/2021
 Processo Nº: 1000003564835
 Contratado: (137898/54) SHIRLEI SOARES;CPF:639.040.392-53;Cargo/Função: (3506) CONTR. TEMP. FUNCAO PROF. HABILITADO;Ref:B-001;CH: 08H
 Hab.:LICENCIATURA PLENA EM LETRAS/PORTUGUES/LITERATURAS;Motivo:AULAS RESIDUAIS;Un. Adm:(142166) E.E. DOM FRANCO DALLA VALLE;De:08/02/2021 a 20/12/2021

CONTRATO/SEDUC/25370/2021 DE: 05/05/2021
 Processo Nº: 1000003557491
 Contratado: (140935/39) ELIS REGINA QUALLIO;CPF:013.488.771-97;Cargo/Função: (3506) CONTR. TEMP. FUNCAO PROF. HABILITADO;Ref:B-001;CH: 01H
 Hab.:LICENCIATURA PLENA EM MATEMATICA;Motivo:AULAS RESIDUAIS;Un. Adm:(040118) E.E. JAYME VERISSIMO DE CAMPOS JUNIOR;De:01/02/2021 a 20/12/2021

CONTRATO/SEDUC/25371/2021 DE: 05/05/2021
 Processo Nº: 1000003575592
 Contratado: (209313/39) CLAUDETE BENEDITA DE OLIVEIRA E SILVA;CPF:571.961.761-20;Cargo/Função: (3506) CONTR. TEMP. FUNCAO PROF. HABILITADO;Ref:B-001;CH: 08H
 Hab.:LICENCIATURA PLENA EM LETRAS/PORTUGUES/INGLÊS;Motivo:PROJETO/DEMANDA TEMPORARIA;Un. Adm:(012262) E.E. PROF. HONORIO RODRIGUES AMORIM;De:11/02/2021 a 20/12/2021

CONTRATO/SEDUC/25372/2021 DE: 05/05/2021
 Processo Nº: 1000003604672
 Contratado: (212289/33) ADALBERTO LARA DE MELLO;CPF:903.702.871-34;Cargo/Função: (3506) CONTR. TEMP. FUNCAO PROF. HABILITADO;Ref:B-001;CH: 08H
 Hab.:LICENCIATURA PLENA EM MATEMATICA;Motivo:PROJETO/DEMANDA TEMPORARIA;Un. Adm:(012262) E.E. PROF. HONORIO RODRIGUES AMORIM;De:01/03/2021 a 20/12/2021

CONTRATO/SEDUC/25373/2021 DE: 05/05/2021
 Processo Nº: 1000003596893
 Contratado: (214225/39) MICHELE APARECIDA MARIANO DE ABREU;CPF:004.051.391-28;Cargo/Função: (3506) CONTR. TEMP. FUNCAO PROF. HABILITADO;Ref:B-001;CH: 22H
 Hab.:LICENCIATURA PLENA EM GEOGRAFIA;Motivo:AULAS RESIDUAIS;Un. Adm:(012920) E.E. CARLOS HUGUINEY;De:01/03/2021 a 20/12/2021

CONTRATO/SEDUC/25374/2021 DE: 05/05/2021
 Processo Nº: 1000003579594
 Contratado: (217511/36) KEILA SOUZA DE OLIVEIRA;CPF:015.209.241-27;Cargo/Função: (3506) CONTR. TEMP. FUNCAO PROF. HABILITADO;Ref:B-001;CH: 10H
 Hab.:LICENCIATURA PLENA EM HISTÓRIA;Motivo:PROJETO/DEMANDA TEMPORARIA;Un. Adm:(012920) E.E. CARLOS HUGUINEY;De:08/02/2021 a 20/12/2021

CONTRATO/SEDUC/25375/2021 DE: 05/05/2021
 Processo Nº: 1000003560401
 Contratado: (235733/5) MARIA REGINA LUCAS DA SILVA;CPF:028.139.161-02;Cargo/Função: (3506) CONTR. TEMP. FUNCAO PROF. HABILITADO;Ref:B-001;CH: 06H
 Hab.:LICENCIATURA PLENA EM CIENCIAS BIOLOGICAS;Motivo:AULAS RESIDUAIS;Un. Adm:(158836) E.E. PAULO FREIRE;De:03/02/2021 a 20/12/2021

CONTRATO/SEDUC/25376/2021 DE: 05/05/2021
 Processo Nº: 1000003575526
 Contratado: (238865/8) JONATHA EDSON DE PAULA LIMA;CPF:039.780.089-47;Cargo/Função: (3506) CONTR. TEMP. FUNCAO PROF. HABILITADO;Ref:B-001;CH: 09H
 Hab.:LICENCIATURA PLENA EM BIOLOGIA;Motivo:PROJETO/DEMANDA TEMPORARIA;Un. Adm:(012262) E.E. PROF. HONORIO RODRIGUES AMORIM;De:11/02/2021 a 20/12/2021

CONTRATO/SEDUC/25377/2021 DE: 05/05/2021
 Processo Nº: 1000003628670
 Contratado: (247294/2) DENILSON APARECIDO ALVES TUBORECEBA;CPF:055.635.481-80;Cargo/Função: (3514) CONTR. TEMP. FUNCAO PROF. NAO HABILITADO;Ref:A-001;CH: 20H
 Hab.:ENSINO MEDIO;Motivo:PROJETO/DEMANDA TEMPORARIA;Un. Adm:(011479) E.E. SAGRADO CORAÇÃO DE JESUS;De:01/04/2021 a 20/12/2021

CONTRATO/SEDUC/25378/2021 DE: 05/05/2021
 Processo Nº: 1000003574031
 Contratado: (250151/41) MONICA SANTOS RODRIGUES;CPF:022.988.181-50;Cargo/Função: (3506) CONTR. TEMP. FUNCAO PROF. HABILITADO;Ref:B-001;CH: 10H
 Hab.:LICENCIATURA PLENA EM LETRAS/PORTUGUES/ESPANHOL;Motivo:PROJETO/DEMANDA TEMPORARIA;Un. Adm:(015385) E.E. PLACIDO DE CASTRO;De:08/02/2021 a 20/12/2021

CONTRATO/SEDUC/25379/2021 DE: 05/05/2021
 Processo Nº: 1000003571750
 Contratado: (261141/8) FERNANDA HELENA MACEDO;CPF:042.891.991-00;Cargo/Função: (3506) CONTR. TEMP. FUNCAO PROF. HABILITADO;Ref:B-001;CH: 20H
 Hab.:LICENCIATURA PLENA EM PEDAGOGIA;Motivo:AULAS/CARGO LIVRE;Un. Adm:(194522) ESCOLA EST CARLOS DRUMMOND DE ANDRADE;De:01/02/2021 a 20/12/2021

CONTRATO/SEDUC/25380/2021 DE: 05/05/2021
 Processo Nº: 1000003578667
 Contratado: (269307/5) DARLEY DOMINGOS DE ALMEIDA;CPF:003.231.211-36;Cargo/Função: (3506) CONTR. TEMP. FUNCAO PROF. HABILITADO;Ref:B-001;CH: 05H
 Hab.:LICENCIATURA PLENA EM MATEMATICA;Motivo:PROJETO/DEMANDA TEMPORARIA;Un. Adm:(012920) E.E. CARLOS HUGUINEY;De:08/02/2021 a 20/12/2021

CONTRATO/SEDUC/25381/2021 DE: 05/05/2021
 Processo Nº: 1000003574966
 Contratado: (270989/16) HENRIQUE VIEIRA CARNEIRO;CPF:048.182.321-22;Cargo/

Função: (3506) CONTR. TEMP. FUNCAO PROF. HABILITADO; Ref: B-001; CH: 02H
 Hab.: LICENCIATURA PLENA EM EDUCAÇÃO FISICA; Motivo: AULAS RESIDUAIS; Un.
 Adm: (013250) E.E. ENIO PIPINO; De: 11/02/2021 a 20/12/2021

CONTRATO/SEDUC/25382/2021 DE: 05/05/2021
 Processo Nº: 1000003556112
 Contratado: (275882/5) LUIZA FONSECA DOS SANTOS GAUDENCIO; CPF: 785.846.471-04; Cargo/Função: (3506) CONTR. TEMP. FUNCAO PROF. HABILITADO; Ref: B-001; CH: 20H
 Hab.: LICENCIATURA PLENA EM PEDAGOGIA; Motivo: AULAS/CARGO LIVRE; Un.
 Adm: (194522) ESCOLA EST CARLOS DRUMMOND DE ANDRADE; De: 01/02/2021 a 20/12/2021

CONTRATO/SEDUC/25383/2021 DE: 05/05/2021
 Processo Nº: 1000003571746
 Contratado: (275883/8) SUZANA APARECIDA ALVES LEITE; CPF: 621.954.411-00; Cargo/Função: (3506) CONTR. TEMP. FUNCAO PROF. HABILITADO; Ref: B-001; CH: 20H
 Hab.: LICENCIATURA PLENA EM PEDAGOGIA; Motivo: AULAS/CARGO LIVRE; Un.
 Adm: (194522) ESCOLA EST CARLOS DRUMMOND DE ANDRADE; De: 01/02/2021 a 20/12/2021

CONTRATO/SEDUC/25384/2021 DE: 05/05/2021
 Processo Nº: 1000003629376
 Contratado: (290872/3) MANOEL PENITENTE; CPF: 324.211.288-11; Cargo/Função: (3506) CONTR. TEMP. FUNCAO PROF. HABILITADO; Ref: B-001; CH: 09H
 Hab.: LICENCIATURA PLENA EM CIENCIAS BIOLOGICAS; Motivo: AULAS RESIDUAIS; Un.
 Adm: (015334) E.E. IR. LUCINDA FACHINI; De: 01/04/2021 a 20/12/2021

CONTRATO/SEDUC/25385/2021 DE: 05/05/2021
 Processo Nº: 1000003575588
 Contratado: (292424/8) GEISIELE DE SOUZA FRANCISCO; CPF: 044.370.661-11; Cargo/Função: (3506) CONTR. TEMP. FUNCAO PROF. HABILITADO; Ref: B-001; CH: 08H
 Hab.: LICENCIATURA PLENA EM EDUCAÇÃO FISICA; Motivo: PROJETO/DEMANDA TEMPORARIA; Un. Adm: (012262) E.E. PROF. HONORIO RODRIGUES AMORIM; De: 11/02/2021 a 20/12/2021

CONTRATO/SEDUC/25386/2021 DE: 05/05/2021
 Processo Nº: 1000003575570
 Contratado: (291427/9) LAUREM DE LIMA DA SILVA; CPF: 022.768.181-90; Cargo/Função: (3506) CONTR. TEMP. FUNCAO PROF. HABILITADO; Ref: B-001; CH: 07H
 Hab.: LICENCIATURA PLENA EM GEOGRAFIA; Motivo: PROJETO/DEMANDA TEMPORARIA; Un. Adm: (012262) E.E. PROF. HONORIO RODRIGUES AMORIM; De: 11/02/2021 a 20/12/2021

CONTRATO/SEDUC/25387/2021 DE: 05/05/2021
 Processo Nº: 1000003603465
 Contratado: (292496/8) VINICIUS AGUIAR CARVALHO DE REZENDE; CPF: 047.717.171-09; Cargo/Função: (3506) CONTR. TEMP. FUNCAO PROF. HABILITADO; Ref: B-001; CH: 10H
 Hab.: LICENCIATURA PLENA EM EDUCAÇÃO FISICA; Motivo: PROJETO/DEMANDA TEMPORARIA; Un. Adm: (012920) E.E. CARLOS HUGUINEY; De: 01/03/2021 a 20/12/2021

CONTRATO/SEDUC/25388/2021 DE: 05/05/2021
 Processo Nº: 1000003575598
 Contratado: (292588/9) LUCIMAR BRITO DA SILVA MAYER LIRA; CPF: 960.659.901-91; Cargo/Função: (3506) CONTR. TEMP. FUNCAO PROF. HABILITADO; Ref: B-001; CH: 05H
 Hab.: LICENCIATURA PLENA EM ARTES VISUAIS; Motivo: PROJETO/DEMANDA TEMPORARIA; Un. Adm: (012262) E.E. PROF. HONORIO RODRIGUES AMORIM; De: 11/02/2021 a 20/12/2021

CONTRATO/SEDUC/25389/2021 DE: 05/05/2021
 Processo Nº: 1000003560833
 Contratado: (294426/7) EWERSON ALVES DE SOUZA; CPF: 007.293.781-52; Cargo/Função: (3476) APOIO ADM. EDUCACIONAL-ELEMENTAR; Ref: A-001; CH: 30H
 Hab.: TECNOLOGIA EM REDES DE COMPUTADORES; Motivo: AULAS/CARGO LIVRE; Un. Adm: (013331) E.E. ROSA DOS VENTOS; De: 01/02/2021 a 20/12/2021

CONTRATO/SEDUC/25390/2021 DE: 05/05/2021
 Processo Nº: 1000003603372
 Contratado: (297715/8) NOEL ANDERLEY DOS SANTOS; CPF: 022.389.891-02; Cargo/Função: (3506) CONTR. TEMP. FUNCAO PROF. HABILITADO; Ref: B-001; CH: 21H
 Hab.: LICENCIATURA PLENA EM FILOSOFIA; Motivo: AULAS RESIDUAIS; Un. Adm: (012920) E.E. CARLOS HUGUINEY; De: 01/03/2021 a 20/12/2021

CONTRATO/SEDUC/25391/2021 DE: 05/05/2021
 Processo Nº: 1000003599774
 Contratado: (303743/1) MARIA DE FATIMA DIAS DE SOUZA; CPF: 102.499.364-70; Cargo/Função: (3506) CONTR. TEMP. FUNCAO PROF. HABILITADO; Ref: B-001; CH: 19H
 Hab.: LICENCIATURA PLENA EM GEOGRAFIA; Motivo: AULAS RESIDUAIS; Un. Adm: (116033) E.E. CRISTIANO ARAUJO PIRES; De: 01/03/2021 a 20/12/2021

CONTRATO/SEDUC/25392/2021 DE: 05/05/2021
 Processo Nº: 1000003575534
 Contratado: (63508/30) CRISTIANE DE CAMPOS GALVAO; CPF: 617.007.201-63; Cargo/Função: (3506) CONTR. TEMP. FUNCAO PROF. HABILITADO; Ref: B-001; CH: 09H
 Hab.: LICENCIATURA PLENA EM QUIMICA; Motivo: PROJETO/DEMANDA TEMPORARIA; Un. Adm: (012262) E.E. PROF. HONORIO RODRIGUES AMORIM; De: 11/02/2021 a 20/12/2021

CONTRATO/SEDUC/25393/2021 DE: 05/05/2021
 Processo Nº: 1000003624629
 Contratado: (71567/16) APARECIDA MARIA LOBO MORAES; CPF: 617.252.421-68; Cargo/Função: (3506) CONTR. TEMP. FUNCAO PROF. HABILITADO; Ref: B-001; CH: 13H
 Hab.: LICENCIATURA PLENA EM PEDAGOGIA; Motivo: AULAS RESIDUAIS; Un. Adm: (158828) E.E. WALDIR BENTO DA COSTA; De: 01/04/2021 a 20/12/2021

CONTRATO/SEDUC/25394/2021 DE: 05/05/2021
 Processo Nº: 1000003603470
 Contratado: (74364/59) SELMA ELIANE QUATROQUE TAVARES; CPF: 169.691.338-18; Cargo/Função: (3506) CONTR. TEMP. FUNCAO PROF. HABILITADO; Ref: B-001; CH:

08H
 Hab.: LICENCIATURA PLENA EM MATEMATICA; Motivo: PROJETO/DEMANDA TEMPORARIA; Un. Adm: (012920) E.E. CARLOS HUGUINEY; De: 01/03/2021 a 20/12/2021

CONTRATO/SEDUC/25395/2021 DE: 05/05/2021
 Processo Nº: 1000003603438
 Contratado: (75916/56) MARIA LUCIA RODRIGUES ALVES; CPF: 387.884.381-04; Cargo/Função: (3506) CONTR. TEMP. FUNCAO PROF. HABILITADO; Ref: B-001; CH: 14H
 Hab.: LICENCIATURA PLENA EM LETRAS/PORTUGUES/INGLES/LITERATURAS; Motivo: AULAS RESIDUAIS; Un. Adm: (012920) E.E. CARLOS HUGUINEY; De: 01/03/2021 a 20/12/2021

CONTRATO/SEDUC/25396/2021 DE: 05/05/2021
 Processo Nº: 1000003575548
 Contratado: (94699/27) SILVIA LUIZA DA CRUZ SILVA; CPF: 460.653.181-91; Cargo/Função: (3506) CONTR. TEMP. FUNCAO PROF. HABILITADO; Ref: B-001; CH: 06H
 Hab.: LICENCIATURA PLENA EM MATEMATICA; Motivo: PROJETO/DEMANDA TEMPORARIA; Un. Adm: (012262) E.E. PROF. HONORIO RODRIGUES AMORIM; De: 12/02/2021 a 20/12/2021

PUBLICADA, REGISTRADA, CUMPRÁ-SE.
 Cuiabá-MT, 04 de Maio de 2021.
 Alan Resende Porto
 Secretário de Estado de Educação

BOLETIM DE PESSOAL/SEDUC/00742/2021 DE: 05/05/2021

O Secretário de Estado de Educação no uso de suas atribuições que lhes são conferidas por lei,

Resolve: DEFERIR
 Evento: LICENÇA A GESTANTE/SEGURADO INSS

Processo N.: 1000003640137
 Nome: (269042/12) AMANDA SILVA FERREIRA GREGORIO
 Cargo/Função: (3506) CONTR. TEMP. FUNCAO PROF. HABILITADO
 Un. Adm: (015172) E.E. COUTO MAGALHAES
 A Partir de: 15/04/2021 Até 13/06/2021

Processo N.: 1000003639491
 Nome: (128977/27) ANGELA DA SILVA MORANDINI
 Cargo/Função: (3506) CONTR. TEMP. FUNCAO PROF. HABILITADO
 Un. Adm: (196495) E. E. PROFESSORA NORMA LUCIA NUNES
 A Partir de: 01/05/2021 Até 29/06/2021

PUBLICADA, REGISTRADA, CUMPRÁ-SE.
 Cuiabá-MT, 04 de Maio de 2021.
 Alan Resende Porto
 Secretário de Estado de Educação

BOLETIM DE PESSOAL/SEDUC/00743/2021 DE: 05/05/2021

O Secretário de Estado de Educação no uso de suas atribuições que lhes são conferidas por lei,

Resolve: DEFERIR
 Evento: LICENÇA P/ TRATAMENTO SAUDE/SEGURADO INSS

Processo N.: 1000003638870
 Nome: (297489/2) JOAO PAULO SOTERIO DOS SANTOS
 Cargo/Função: (3476) APOIO ADM. EDUCACIONAL-ELEMENTAR
 Un. Adm: (012939) E.E. MARIA AUXILIADORA
 A Partir de: 29/04/2021 Até 28/05/2021

Processo N.: 1000003640849
 Nome: (260516/44) MARLI SCHIRMER TELES DE SOUZA
 Cargo/Função: (3506) CONTR. TEMP. FUNCAO PROF. HABILITADO
 Un. Adm: (013498) E.E. 12 DE ABRIL
 A Partir de: 28/04/2021 Até 26/07/2021

Processo N.: 1000003639437
 Nome: (272282/5) RUBIA MARIA ROSSI
 Cargo/Função: (6027) ANALISTA DESENV ECON SOCIAL L 10050
 Un. Adm: (191434) COORD. DE CONVENIOS E PREST. DE CONTAS
 A Partir de: 08/04/2021 Até 17/04/2021

PUBLICADA, REGISTRADA, CUMPRÁ-SE.
 Cuiabá-MT, 04 de Maio de 2021.
 Alan Resende Porto
 Secretário de Estado de Educação

BOLETIM DE PESSOAL/SEDUC/00744/2021 DE: 05/05/2021

O Secretário de Estado de Educação no uso de suas atribuições que lhes são conferidas por lei,

Resolve: RETIFICAR
 Evento: LICENÇA P/ TRATAMENTO SAUDE/SEGURADO INSS

Processo N.: 1000003618122
 Nome: (211096/21) SANDRA MARIA LOPES DOS REIS
 Cargo/Função: (3506) CONTR. TEMP. FUNCAO PROF. HABILITADO
 Un. Adm: (010405) E.E. GUSTAVO KULMANN
 A Partir de: 02/03/2021 Até 24/06/2021

PUBLICADA, REGISTRADA, CUMPRÁ-SE.
Cuiabá-MT, 04 de Maio de 2021.
Alan Resende Porto
Secretário de Estado de Educação

BOLETIM DE PESSOAL/SEDUC/00745/2021
05/05/2021

DE:

O Secretário de Estado de Educação no uso de suas atribuições que lhes são conferidas por lei,

Resolve: DEFERIR

Evento: LICENÇA PARA TRATAMENTO DE SAUDE

Processo N.:

Nome: (39324/1) AECIO BENEDITO ORMOND
Cargo/Função: (3441) PROFESSOR EDUC. BASICA
Un. Adm: (212512) E.E. DES. INT. DA ED. BAS. "PROF ALM DE AMOR

SILVA"

A Partir de: 26/03/2021 Até24/05/2021

Processo N.:

Nome: (210385/8) ANILDO PEREIRA CAMARGO
Cargo/Função: (3441) PROFESSOR EDUC. BASICA
Un. Adm: (124869) E.E. RENEZ MENEZES
A Partir de: 30/03/2021 Até28/05/2021

Processo N.:

Nome: (204006/10) BRUNA MARZOCHI DUTRA DE SOUZA
Cargo/Função: (3441) PROFESSOR EDUC. BASICA
Un. Adm: (016209) E.E. Pe. THIAGO
A Partir de: 30/03/2021 Até28/04/2021

Processo N.:

Nome: (104427/12) CAROLINE APARECIDA MARTINS FIALHO
Cargo/Função: (3441) PROFESSOR EDUC. BASICA
Un. Adm: (050016) CEFAPRO DE CACERES
A Partir de: 22/03/2021 Até26/03/2021

Processo N.:

Nome: (105028/25) CHRISTIANE CINTIA ROSA CARDOSO
Cargo/Função: (3441) PROFESSOR EDUC. BASICA
Un. Adm: (009709) E.E. MARIANA LUIZA MOREIRA
A Partir de: 25/03/2021 Até23/04/2021

Processo N.:

Nome: (85285/1) DILMA RODRIGUES DO AMARAL SILVA
Cargo/Função: (4740) APOIO ADM EDUC PROFISSIONALIZADO-30
Un. Adm: (014915) E.E. FRANCISCO SOARES DE OLIVEIRA
A Partir de: 25/03/2021 Até23/04/2021

Processo N.:

Nome: (73345/3) EDINA TRAJANO SILVA
Cargo/Função: (3441) PROFESSOR EDUC. BASICA
Un. Adm: (012815) E.E. JOAO CALIXTO BERNARDES
A Partir de: 30/03/2021 Até24/05/2021

Processo N.:

Nome: (65774/3) ELIANE MARIA VIANA DA COSTA FERREIRA
Cargo/Função: (3441) PROFESSOR EDUC. BASICA
Un. Adm: (045780) E.E. CRIANÇA CIDADADA
A Partir de: 26/03/2021 Até24/04/2021

Processo N.:

Nome: (200402/1) FRANCINETE FERREIRA DOS SANTOS SIEGA
Cargo/Função: (3441) PROFESSOR EDUC. BASICA
Un. Adm: (172642) E. E. PROFªZENI VIEIRA
A Partir de: 31/03/2021 Até29/05/2021

Processo N.:

Nome: (113338/7) GIOVANA MARICEIA DE LIMA MONTILHA
Cargo/Função: (3441) PROFESSOR EDUC. BASICA
Un. Adm: (044261) E.E. MARIA DA GLORIA VARGAS UCHOA
A Partir de: 19/02/2021 Até25/02/2021

Processo N.:

Nome: (204492/19) JAQUELINE RODRIGUES SOUZA
Cargo/Função: (3441) PROFESSOR EDUC. BASICA
Un. Adm: (014230) E.E. MARIA ESTHER PERES
A Partir de: 21/03/2021 Até19/04/2021

Processo N.:

Nome: (54418/15) LEONOR ALVES DOS SANTOS
Cargo/Função: (3441) PROFESSOR EDUC. BASICA
Un. Adm: (014087) E.E. SEVERIANO NEVES
A Partir de: 11/03/2021 Até10/04/2021

Processo N.:

Nome: (85691/1) MARIA JOSE TEIXEIRA LINO
Cargo/Função: (3441) PROFESSOR EDUC. BASICA
Un. Adm: (148113) E.E. CREMILDA DE OLIVEIRA VIANA
A Partir de: 01/04/2021 Até29/06/2021

Processo N.:

Nome: (289748/1) NAYANE SILVA DE ALMEIDA
Cargo/Função: (3441) PROFESSOR EDUC. BASICA
Un. Adm: (009547) E.E. PASCOAL RAMOS
A Partir de: 24/03/2021 Até02/04/2021

Processo N.:

Nome: (24585/19) ROSIMEI SILVEIRA HOHLENWERGER
Cargo/Função: (3441) PROFESSOR EDUC. BASICA
Un. Adm: (011932) E.E. PROF. FERNANDO LEITE DE CAMPOS
A Partir de: 23/03/2021 Até21/04/2021

Processo N.:

Nome: (70439/18) SIMIONAI DE CASTILHO LIRIO ANDRADE
Cargo/Função: (3441) PROFESSOR EDUC. BASICA
Un. Adm: (023329) E.E. MALIK DIDIER NAMER ZAHAFI
A Partir de: 29/03/2021 Até27/05/2021

Processo N.:

Nome: (69465/13) SOLANGE RODRIGUES LEITE BARBOSA
Cargo/Função: (3441) PROFESSOR EDUC. BASICA
Un. Adm: (049689) E.E. SANTA TERESINHA
A Partir de: 09/03/2021 Até07/04/2021

PUBLICADA, REGISTRADA, CUMPRÁ-SE.
Cuiabá-MT, 04 de Maio de 2021.
Alan Resende Porto
Secretário de Estado de Educação

BOLETIM DE PESSOAL/SEDUC/00746/2021
05/05/2021

DE:

O Secretário de Estado de Educação no uso de suas atribuições que lhes são conferidas por lei,

Resolve: RETIFICAR

Evento: LICENÇA PARA TRATAMENTO DE SAUDE

Processo N.:

Nome: (121146/12) BIANCA BRUNA ALVES SBIZERO
Cargo/Função: (3441) PROFESSOR EDUC. BASICA
Un. Adm: (091448) E.E. PROFª. EDELI MANTOVANI
A Partir de: 22/01/2021 Até20/07/2021

Processo N.:

Nome: (67293/36) SIRLENE ANDREIA DE ALMEIDA
Cargo/Função: (3441) PROFESSOR EDUC. BASICA
Un. Adm: (010413) E.E. JOSE MAGNO
A Partir de: 20/11/2020 Até17/02/2021

Processo N.:

Nome: (288581/1) VALQUIRIA DA COSTA LIMA
Cargo/Função: (3476) APOIO ADM. EDUCACIONAL-ELEMENTAR
Un. Adm: (011134) E.E. LA SALLE
A Partir de: 01/03/2021 Até29/04/2021

PUBLICADA, REGISTRADA, CUMPRÁ-SE.
Cuiabá-MT, 04 de Maio de 2021.
Alan Resende Porto
Secretário de Estado de Educação

BOLETIM DE PESSOAL/SEDUC/00747/2021
05/05/2021

DE:

O Secretário de Estado de Educação no uso de suas atribuições que lhes são conferidas por lei,

Resolve: DEFERIR

Evento: LICENÇA PARA TRATAMENTO DE SAUDE EM PESSOA DA FAMILIA

Processo N.:

Nome: (90619/9) WILSON LUIS ROKENBACH
Cargo/Função: (3441) PROFESSOR EDUC. BASICA
Un. Adm: (012106) E.E. PROFª. ADALGISA DE BARROS
A Partir de: 29/03/2021 Até26/06/2021

PUBLICADA, REGISTRADA, CUMPRÁ-SE.
Cuiabá-MT, 04 de Maio de 2021.
Alan Resende Porto
Secretário de Estado de Educação

BOLETIM DE PESSOAL/SEDUC/00748/2021
05/05/2021

DE:

O Secretário de Estado de Educação no uso de suas atribuições que lhes são conferidas por lei,

Resolve: DEFERIR

Evento: LICENÇA PATERNIDADE

Processo N.:

Nome: (85216/2) CRISTIAN ANTONIO JOSE DE CAMPOS
Cargo/Função: (3441) PROFESSOR EDUC. BASICA
Un. Adm: (106020) E.E. PROFª. ELIZABETH MARIA BASTOS
A Partir de: 17/04/2021 Até21/04/2021

Processo N.:

Nome: (85216/1) CRISTIAN ANTONIO JOSE DE CAMPOS
Cargo/Função: (3441) PROFESSOR EDUC. BASICA
Un. Adm: (012130) E.E. MARIA LEITE MARCOSKI
A Partir de: 17/04/2021 Até21/04/2021

Processo N.:

Nome: (268807/12) PAULO ANDRIOLI SALVADOR
Cargo/Função: (3476) APOIO ADM. EDUCACIONAL-ELEMENTAR
Un. Adm: (124087) E.E. IVONE BORKWSKI DE LIMA
A Partir de: 01/05/2021 Até05/05/2021

Processo N.: 1000003637993
 Nome: (273322/23) RICARDO ALEXANDRE COELHO PEREIRA
 Cargo/Função: (3506) CONTR.TEMP.FUNCAO PROF. HABILITADO
 Un. Adm: (212440) E.E DE DESENVOLV. INTEG. DA EDUC. BAS. "JOSE DIAS"

A Partir de: 26/04/2021 Até30/04/2021

PUBLICADA, REGISTRADA, CUMPR-SE.
 Cuiabá-MT, 04 de Maio de 2021.
 Alan Resende Porto
 Secretário de Estado de Educação

BOLETIM DE PESSOAL/SEDUC/00749/2021 DE:
 05/05/2021

O Secretário de Estado de Educação no uso de suas atribuições que lhes são conferidas por lei,

Resolve: DEFERIR
 Evento: LICENCA PREMIO - GOZO

Processo N.: 1000003554973
 Nome: (21374/1) EURACI DE OLIVEIRA BORGES
 Cargo/Função: (3441) PROFESSOR EDUC. BASICA
 Quinquênio de Referência: 24/05/2010 Ate 23/05/2015
 A Partir de: 04/05/2021 Até01/08/2021

Processo N.: 1000003640417
 Nome: (62387/5) MARIA DE FATIMA DE OLIVEIRA
 Cargo/Função: (3441) PROFESSOR EDUC. BASICA
 Quinquênio de Referência: 01/02/2010 Ate 31/01/2015
 A Partir de: 04/05/2021 Até01/08/2021

Processo N.: 1000003641583
 Nome: (60117/7) NILZA MARIA DA SILVA
 Cargo/Função: (3441) PROFESSOR EDUC. BASICA
 Quinquênio de Referência: 01/03/2010 Ate 28/02/2015
 A Partir de: 03/05/2021 Até31/07/2021

Processo N.: 1000003640712
 Nome: (236072/1) ROSANGELA PAULA DA SILVA
 Cargo/Função: (4731) TEC ADM EDUC PROFISSIONALIZADO-30
 Quinquênio de Referência: 03/10/2011 Ate 02/10/2016
 A Partir de: 03/05/2021 Até01/07/2021

PUBLICADA, REGISTRADA, CUMPR-SE.
 Cuiabá-MT, 04 de Maio de 2021.
 Alan Resende Porto
 Secretário de Estado de Educação

BOLETIM DE PESSOAL/SEDUC/00750/2021 DE:
 05/05/2021

O Secretário de Estado de Educação no uso de suas atribuições que lhes são conferidas por lei,

Resolve: RETIFICAR
 Evento: LICENCA PREMIO - GOZO

Processo N.: 1000003553887
 Nome: (85066/1) CAMILA BRUNELLI ZANGARO
 Cargo/Função: (4731) TEC ADM EDUC PROFISSIONALIZADO-30
 Quinquênio de Referência: 07/02/2000 Ate 06/02/2005
 A Partir de: 05/03/2021 Até03/05/2021

PUBLICADA, REGISTRADA, CUMPR-SE.
 Cuiabá-MT, 04 de Maio de 2021.
 Alan Resende Porto
 Secretário de Estado de Educação

BOLETIM DE PESSOAL/SEDUC/00751/2021 DE:
 05/05/2021

O Secretário de Estado de Educação no uso de suas atribuições que lhes são conferidas por lei,

Resolve: AUTORIZAR
 Evento: READAPTAÇÃO DE FUNÇÃO

Processo N.:
 Nome: (227829/1) ALESSANDRA REGINA BONFADINI DA SILVA
 Un. Adm: (016233) E.E. PEDRO GALHARDO GARCIA
 A Partir de: 23/03/2021 Até18/09/2021

Processo N.:
 Nome: (216634/5) JULIANA ALVES DOS SANTOS
 Un. Adm: (011088) E.E. ODORICO LEOCARIO ROSA
 A Partir de: 19/03/2021 Até14/09/2021

Processo N.:
 Nome: (136931/6) SILVIA MARIA DE LIMA
 Un. Adm: (009865) E.E. ALICE FONTES PINHEIRO
 A Partir de: 01/04/2021 Até27/09/2021

PUBLICADA, REGISTRADA, CUMPR-SE.
 Cuiabá-MT, 04 de Maio de 2021.
 Alan Resende Porto
 Secretário de Estado de Educação

SFTASC

SECRETARIA DE ESTADO DE ASSISTÊNCIA SOCIAL E CIDADANIA

PORTARIA/SETASC/00038/2021 DE:
 05/05/2021

O Sec de Assistencia Social e Cidadania no uso de suas atribuições que lhes são conferidas por lei,

Resolve: DESIGNAR
 Evento: DESIGNAÇÃO EM SUBSTITUIÇÃO CARGO EM COMISSÃO/FUNÇÃO

Processo N.:
 Nome: (257273/1) DIEGO TENORIO DOS SANTOS
 A Partir de: 24/06/2021 Até08/07/2021
 Cargo/Função: (11584) DGA-4 SERVIDOR
 Substituído: (128632/2) DEMARCIO EURIDES GUIMARAES
 Un. Adm: (191159) NUCLEO DE GESTAO ESTRAT. PARA RESULTADOS

Processo N.:
 Nome: (112113/5) HELIO SHIGUEO MIYAGAWA
 A Partir de: 03/05/2021 Até17/05/2021
 Cargo/Função: (11584) DGA-4 SERVIDOR
 Substituído: (128632/2) DEMARCIO EURIDES GUIMARAES
 Un. Adm: (191159) NUCLEO DE GESTAO ESTRAT. PARA RESULTADOS

PUBLICADA, REGISTRADA, CUMPR-SE.
 Cuiabá-MT, 04 de Maio de 2021.
 Rosamaria Ferreira de Carvalho
 Sec de Assistencia Social e Cidadania

PORTARIA/SETASC/00039/2021 DE:
 05/05/2021

O Sec de Assistencia Social e Cidadania no uso de suas atribuições que lhes são conferidas por lei,

Resolve: DESIGNAR
 Evento: Designação de Função/Função de Confiança

Processo N.:
 Nome: (239564/26) SIMONE GRAZIELE DE BARROS
 Cargo/Função: (11665) FUNÇÃO DGA 10 LC/266 SERVIDOR - ASSIST DE DIRECAO
 Un. Adm: (182966) COORD. DE GESTAO DE PESSOAS
 A Partir de: 01/05/2021 Até31/05/2021

PUBLICADA, REGISTRADA, CUMPR-SE.
 Cuiabá-MT, 04 de Maio de 2021.
 Rosamaria Ferreira de Carvalho
 Sec de Assistencia Social e Cidadania

BOLETIM DE PESSOAL/SETASC/00173/2021 DE:
 05/05/2021

O Sec de Assistencia Social e Cidadania no uso de suas atribuições que lhes são conferidas por lei,

Resolve: REMOVER
 Evento: REMOCAO

Processo N.:
 Nome: (249451/1) JUSSARA GOMES DA COSTA
 Cargo/Função: (6052) TECNICO DESENV ECO SOC L 10177/14
 Para Un. Adm: (200921) COORD. DE GEST. BEN. SOCIOASSISTENCIAIS
 A Partir de: 03/05/2021

PUBLICADA, REGISTRADA, CUMPR-SE.
 Cuiabá-MT, 04 de Maio de 2021.
 Rosamaria Ferreira de Carvalho
 Sec de Assistencia Social e Cidadania

BOLETIM DE PESSOAL/SETASC/00174/2021 DE:
 05/05/2021

O Sec de Assistencia Social e Cidadania no uso de suas atribuições que lhes são conferidas por lei,

Resolve: DEFERIR
 Evento: LICENÇA PARA TRATAMENTO DE SAUDE/SEGURADO INSS/15

Processo N.:
 Nome: (254757/9) DIONIZIO ADILSON CAMPOS
 Cargo/Função: (11509) DGA-6
 Un. Adm: (212296) COORD. TEC.PAR. AV. DE IMP. DOS PROG.PRO.

ESPECIAIS
 A Partir de: 12/04/2021 Até23/04/2021

PUBLICADA, REGISTRADA, CUMPR-SE.
 Cuiabá-MT, 04 de Maio de 2021.
 Rosamaria Ferreira de Carvalho
 Sec de Assistencia Social e Cidadania

BOLETIM DE PESSOAL/SETASC/00175/2021
05/05/2021

DE:

O Sec de Assistencia Social e Cidadania no uso de suas atribuições que lhes são conferidas por lei,

Resolve: DEFERIR

Evento: LICENCA PARA TRATAMENTO DE SAUDE

Processo N.:

Nome: (233500/1) GEISA DA COSTA MARQUES
Cargo/Função: (9601) FISCAL DE DEFESA DO CONSUMIDOR
Un. Adm: (118699) UNID.ESPEC.CONTROLE MOVIMENTACAO PESSOAL
A Partir de: 22/03/2021 Até20/04/2021

Processo N.:

Nome: (249572/1) JOANA PEREIRA NETA
Cargo/Função: (6052) TECNICO DESENV ECO SOC L 10177/14
Un. Adm: (118699) UNID.ESPEC.CONTROLE MOVIMENTACAO PESSOAL
A Partir de: 12/04/2021 Até10/07/2021

Processo N.:

Nome: (233628/1) JORGE LUIZ DA CRUZ FONSECA
Cargo/Função: (9601) FISCAL DE DEFESA DO CONSUMIDOR
Un. Adm: (118699) UNID.ESPEC.CONTROLE MOVIMENTACAO PESSOAL
A Partir de: 19/03/2021 Até17/05/2021

Processo N.:

Nome: (108192/6) SERGIO BRUNO MENDES CURVO GUGELMIN
Cargo/Função: (5349) ANALISTA ADMINISTRATIVO L 10052
Un. Adm: (118699) UNID.ESPEC.CONTROLE MOVIMENTACAO PESSOAL
A Partir de: 07/01/2021 Até04/02/2021

Processo N.:

Nome: (82099/1) SUELY BENEDITA DOS SANTOS
Cargo/Função: (6078) APOIO DESENV ECO SOC L 10177/14
Un. Adm: (202266) SECRET. EXEC. DE CONSELHOS
A Partir de: 31/03/2021 Até28/06/2021

PUBLICADA, REGISTRADA, CUMpra-SE.
Cuiabá-MT, 04 de Maio de 2021.
Rosamaria Ferreira de Carvalho
Sec de Assistencia Social e Cidadania

SECITEC**SECRETARIA DE ESTADO DE CIÊNCIA, TECNOLOGIA E INOVAÇÃO**

O Secretário de Estado de Ciência, Tecnologia e Inovação no uso de suas atribuições que lhes são conferidas por lei,

Resolve: AUTORIZAR

Objeto: CONTRATAÇÃO TEMPORARIA POR MOTIVO DE URGÊNCIA

CONTRATO/SECITECI/00001/2021 DE: 05/05/2021

Processo N°: 145549/2021
Contratado: (251615/7) LAIZA STRINTA CASTELLI
CPF: 032.197.151-50
Cargo/Função: (9385) PROFESSOR CEPROTEC
Referência: C-001 Carga Horária: 30 horas semanais
Un. Adm: (145505) DIR.ESC.TEC.EST.DE EDUC.PROFIS.E TEC.DE

DIAMANTINO

A Partir de: 05/05/2021 Até04/05/2022

CONTRATO/SECITECI/00002/2021 DE: 05/05/2021

Processo N°: 141325/2021
Contratado: (254088/7) THAIS HELENA BEZERRA DE OLIVEIRA
CPF: 703.208.611-04
Cargo/Função: (9385) PROFESSOR CEPROTEC
Referência: B-001 Carga Horária: 30 horas semanais
Un. Adm: (145459) DIR.ESC.TEC.EST.DE EDUC.PROFIS.TECN.BARRA GARCAS
A Partir de: 05/05/2021 Até04/05/2022

CONTRATO/SECITECI/00003/2021 DE: 05/05/2021

Processo N°: 158556/2021
Contratado: (279990/2) IVANIA PEREIRA DE MACEDO
CPF: 034.016.271-63
Cargo/Função: (9385) PROFESSOR CEPROTEC
Referência: A-001 Carga Horária: 40 horas semanais
Un. Adm: (157686) DIR.ESC.TEC.EST.DE EDUC.PROFIS.E TECN.DE POXOREO
A Partir de: 05/05/2021 Até04/05/2022

CONTRATO/SECITECI/00004/2021 DE: 05/05/2021

Processo N°: 131952/2021
Contratado: (296089/2) ANA CAROLINE DE ALMEIDA
CPF: 040.035.621-00
Cargo/Função: (9385) PROFESSOR CEPROTEC
Referência: B-001 Carga Horária: 20 horas semanais
Un. Adm: (145408) DIR.ESC.TEC.EST.EDUC.PROFIS.E TECNOL.ALTA

FLORESTA

A Partir de: 05/05/2021 Até04/05/2022

CONTRATO/SECITECI/00005/2021 DE: 05/05/2021

Processo N°: 131861/2021
Contratado: (304558/1) KLEBER MOREIRA MARTINS
CPF: 850.356.536-68

Cargo/Função: (9385) PROFESSOR CEPROTEC
Referência: C-001 Carga Horária: 40 horas semanais
Un. Adm: (157538) DIR.ESC.TEC.EST.EDUC.PROFIS.TECN.LUCAS RIO VERDE
A Partir de: 05/05/2021 Até04/05/2022

CONTRATO/SECITECI/00006/2021 DE: 05/05/2021

Processo N°: 126667/2021
Contratado: (304565/1) ROGERIO ALMIRO OLIVEIRA SILVA
CPF: 017.592.553-43
Cargo/Função: (9385) PROFESSOR CEPROTEC
Referência: D-001 Carga Horária: 30 horas semanais
Un. Adm: (145556) DIR.ESC.TEC.EST.EDUC.PROFIS.E TECN DE RONDONOPOLIS
A Partir de: 05/05/2021 Até04/05/2022

CONTRATO/SECITECI/00007/2021 DE: 05/05/2021

Processo N°: 137066/2021
Contratado: (304567/1) WIGLANEY DE SOUZA BEZERRA
CPF: 630.528.903-44
Cargo/Função: (9385) PROFESSOR CEPROTEC
Referência: B-001 Carga Horária: 20 horas semanais
Un. Adm: (145602) DIR.ESC.TEC.EST.DE EDUC.PROFIS.E TECN.DE SINOP
A Partir de: 05/05/2021 Até04/05/2022

CONTRATO/SECITECI/00008/2021 DE: 05/05/2021

Processo N°: 140154/2021
Contratado: (304568/1) ROGELHO ALEXANDRE TRENTO
CPF: 046.830.559-96
Cargo/Função: (9385) PROFESSOR CEPROTEC
Referência: C-001 Carga Horária: 20 horas semanais
Un. Adm: (145602) DIR.ESC.TEC.EST.DE EDUC.PROFIS.E TECN.DE SINOP
A Partir de: 05/05/2021 Até04/05/2022

CONTRATO/SECITECI/00009/2021 DE: 05/05/2021

Processo N°: 124260/2021
Contratado: (304569/1) RENATO ELEOTERIO DE AQUINO
CPF: 957.500.702-63
Cargo/Função: (9385) PROFESSOR CEPROTEC
Referência: D-001 Carga Horária: 20 horas semanais
Un. Adm: (145653) DIR.ESC.TEC.EST.DE EDU.PROFIS.E TECN.TANGARA

SERRA

A Partir de: 05/05/2021 Até04/05/2022

PUBLICADA, REGISTRADA, CUMpra-SE.
Cuiabá-MT, 04 de Maio de 2021.
Nilton Borges Borgato

Secretário de Estado de Ciência, Tecnologia e Inovação

SEDEC**SECRETARIA DE ESTADO DE DESENVOLVIMENTO ECONÔMICO**BOLETIM DE PESSOAL/SEDEC/00027/2021 DE:
05/05/2021

O Secretário de Estado de Desenvolvimento Economico no uso de suas atribuições que lhes são conferidas por lei,

Resolve: DEFERIR

Evento: GOZO LICENCA-PREMIO, JORNADA 50%

Processo N.: 144200/2021

Nome: (16172/1) MARIA LENICE MATTOS CONCEICAO
Cargo/Função: (6052) TECNICO DESENV ECO SOC L 10177/14
Quinquênio de Referência: 01/06/2013 Ate 31/05/2018
A Partir de: 03/05/2021 Ate 01/07/21

PUBLICADA, REGISTRADA, CUMpra-SE.
Cuiabá-MT, 04 de Maio de 2021.
Cesar Alberto Miranda Lima dos Santos Costa
Secretário de Estado de Desenvolvimento Economico

SECEL**SECRETARIA DE ESTADO DE CULTURA, ESPORTE E LAZER**BOLETIM DE PESSOAL/SECEL/00035/2021 DE:
05/05/2021

O Sec. de Estado de Cultura, Esporte e Lazer no uso de suas atribuições que lhes são conferidas por lei,

Resolve: DEFERIR

Evento: LICENCA PARA TRATAMENTO DE SAUDE

Processo N.:

Nome: (89538/1) NILMA DA CUNHA GODOI
Cargo/Função: (3441) PROFESSOR EDUC. BASICA
Un. Adm: (074217) CONS. EST. DE POLITICAS CULTURAIS
A Partir de: 25/03/2021 Até31/03/2021

PUBLICADA, REGISTRADA, CUMpra-SE.
Cuiabá-MT, 04 de Maio de 2021.
Alberto Machado
Sec. de Estado de Cultura, Esporte e Lazer

SES

SECRETARIA DE ESTADO DE SAÚDE

PORTARIA/SES/00229/2021
05/05/2021

DE:

O Secretário de Estado de Saúde no uso de suas atribuições que lhes são conferidas por lei,

Resolve: CONCEDER

Evento: Regime de Plantão nos termos do Edital 002/SES/2020.

Processo N.: 165127/2021

Nome: (304343/1) GESSICA LORRAYNE DE SOUZA PEREIRA MORAIS
Cargo/Função: (12036) NIVEL SUPERIOR ASSISTENCIAL
Referência: 000 Carga Horária: 20H
Un. Adm: (118710) UNID.ESPEC. DE CONTR. MOVIMENTACAO DE PESSOAL
A Partir de: 10/03/2021 Até31/03/2021
Qtde Plantões: 10

Processo N.: 165127/2021

Nome: (304348/1) JESSICA TEIXEIRA CUNHA
Cargo/Função: (12036) NIVEL SUPERIOR ASSISTENCIAL
Referência: 000 Carga Horária: 20H
Un. Adm: (118710) UNID.ESPEC. DE CONTR. MOVIMENTACAO DE PESSOAL
A Partir de: 11/03/2021 Até31/03/2021
Qtde Plantões: 2

Processo N.: 165127/2021

Nome: (304289/1) JHONATA BORGES DA SILVA
Cargo/Função: (12036) NIVEL SUPERIOR ASSISTENCIAL
Referência: 000 Carga Horária: 20H
Un. Adm: (118710) UNID.ESPEC. DE CONTR. MOVIMENTACAO DE PESSOAL
A Partir de: 01/03/2021 Até31/03/2021
Qtde Plantões: 15

Processo N.: 165127/2021

Nome: (304351/1) KAMILA MACIEL COSTA SALES
Cargo/Função: (12036) NIVEL SUPERIOR ASSISTENCIAL
Referência: 000 Carga Horária: 20H
Un. Adm: (118710) UNID.ESPEC. DE CONTR. MOVIMENTACAO DE PESSOAL
A Partir de: 19/03/2021 Até31/03/2021
Qtde Plantões: 1

Processo N.: 165027/2021

Nome: (298707/2) LAURA BEATRIZ MENDONCA DE AMORIM
Cargo/Função: (12036) NIVEL SUPERIOR ASSISTENCIAL
Referência: 000 Carga Horária: 20H
Un. Adm: (118710) UNID.ESPEC. DE CONTR. MOVIMENTACAO DE PESSOAL
A Partir de: 01/02/2021 Até26/02/2021
Qtde Plantões: 10

Processo N.: 165127/2021

Nome: (298707/2) LAURA BEATRIZ MENDONCA DE AMORIM
Cargo/Função: (12036) NIVEL SUPERIOR ASSISTENCIAL
Referência: 000 Carga Horária: 20H
Un. Adm: (118710) UNID.ESPEC. DE CONTR. MOVIMENTACAO DE PESSOAL
A Partir de: 01/03/2021 Até24/03/2021
Qtde Plantões: 7

Processo N.: 165127/2021

Nome: (304326/1) REMO TEIXEIRA COELHO
Cargo/Função: (12036) NIVEL SUPERIOR ASSISTENCIAL
Referência: 000 Carga Horária: 20H
Un. Adm: (118710) UNID.ESPEC. DE CONTR. MOVIMENTACAO DE PESSOAL
A Partir de: 09/03/2021 Até31/03/2021
Qtde Plantões: 16

Processo N.: 165027/2021

Nome: (302803/1) VITOR HUGO SILVA DOS SANTOS
Cargo/Função: (12036) NIVEL SUPERIOR ASSISTENCIAL
Referência: 000 Carga Horária: 20H
Un. Adm: (118710) UNID.ESPEC. DE CONTR. MOVIMENTACAO DE PESSOAL
A Partir de: 01/02/2021 Até26/02/2021
Qtde Plantões: 2

PUBLICADA, REGISTRADA, CUMpra-SE.
Cuiabá-MT, 04 de Maio de 2021.
Gilberto Gomes de Figueiredo
Secretário de Estado de Saúde

PORTARIA/SES/00230/2021
05/05/2021

DE:

O Secretário de Estado de Saúde no uso de suas atribuições que lhes são conferidas por lei,

Resolve: CONCEDER

Evento: Regime de Plantão SUS LC nº441/2011

Processo N.: 131132/2021

Nome: (295177/1) ABNER FORTUNATO RIBEIRO
Cargo/Função: (12038) NIVEL TECNICO ASSISTENCIAL
Referência: 000 Carga Horária: 40H
Un. Adm: (195715) HOSP. REG. DE COLIDER
A Partir de: 01/01/2021 Até31/01/2021
Qtde Plantões: 14

Processo N.: 405001/2020

Nome: (295177/1) ABNER FORTUNATO RIBEIRO
Cargo/Função: (12038) NIVEL TECNICO ASSISTENCIAL

Referência: 000 Carga Horária: 40H
Un. Adm: (195715) HOSP. REG. DE COLIDER
A Partir de: 03/06/2019 Até30/06/2019
Qtde Plantões: 14

Processo N.: 429688/2020

Nome: (55623/2) ADALGISA EDNA MIRANDA
Cargo/Função: (4946) PROFIS TEC NIV MEDIO SERV SAUDE SUS
Referência: D-009 Carga Horária: 40H
Un. Adm: (195715) HOSP. REG. DE COLIDER
A Partir de: 01/10/2020 Até31/10/2020
Qtde Plantões: 14

Processo N.: 476872/2020

Nome: (55623/2) ADALGISA EDNA MIRANDA
Cargo/Função: (4946) PROFIS TEC NIV MEDIO SERV SAUDE SUS
Referência: D-009 Carga Horária: 40H
Un. Adm: (195715) HOSP. REG. DE COLIDER
A Partir de: 01/11/2020 Até30/11/2020
Qtde Plantões: 13

Processo N.: 471429/2020

Nome: (296380/1) ADELICIO DE SOUZA
Cargo/Função: (12050) NIVEL FUNDAMENTAL
Referência: 000 Carga Horária: 40H
Un. Adm: (195731) HOSP REG DE ALTA FLORESTA ALBERT SABIN
A Partir de: 01/11/2020 Até30/11/2020
Qtde Plantões: 14

Processo N.: 429688/2020

Nome: (60667/5) ADELINO DOMINGUES FREIRE
Cargo/Função: (4946) PROFIS TEC NIV MEDIO SERV SAUDE SUS
Referência: D-006 Carga Horária: 40H
Un. Adm: (195715) HOSP. REG. DE COLIDER
A Partir de: 01/10/2020 Até31/10/2020
Qtde Plantões: 8

Processo N.: 476872/2020

Nome: (60667/5) ADELINO DOMINGUES FREIRE
Cargo/Função: (4946) PROFIS TEC NIV MEDIO SERV SAUDE SUS
Referência: D-006 Carga Horária: 40H
Un. Adm: (195715) HOSP. REG. DE COLIDER
A Partir de: 01/11/2020 Até30/11/2020
Qtde Plantões: 14

Processo N.: 365138/2020

Nome: (299149/1) ADELMO EWKURU MAHKUKURYE
Cargo/Função: (12038) NIVEL TECNICO ASSISTENCIAL
Referência: 000 Carga Horária: 40H
Un. Adm: (195740) HOSP. REG. DE SINOP
A Partir de: 01/06/2020 Até30/06/2020
Qtde Plantões: 14

Processo N.: 365138/2020

Nome: (296937/1) ADEMAR PEREIRA DE OLIVEIRA
Cargo/Função: (12038) NIVEL TECNICO ASSISTENCIAL
Referência: 000 Carga Horária: 40H
Un. Adm: (195740) HOSP. REG. DE SINOP
A Partir de: 01/06/2020 Até30/06/2020
Qtde Plantões: 9

Processo N.: 471429/2020

Nome: (296379/1) ADEMILSON RODRIGUES DE SOUZA
Cargo/Função: (12050) NIVEL FUNDAMENTAL
Referência: 000 Carga Horária: 40H
Un. Adm: (195731) HOSP REG DE ALTA FLORESTA ALBERT SABIN
A Partir de: 01/11/2020 Até30/11/2020
Qtde Plantões: 11

Processo N.: 131132/2021

Nome: (281296/3) ADENILZA DOS SANTOS SILVA
Cargo/Função: (12038) NIVEL TECNICO ASSISTENCIAL
Referência: 000 Carga Horária: 40H
Un. Adm: (195715) HOSP. REG. DE COLIDER
A Partir de: 01/01/2021 Até31/01/2021
Qtde Plantões: 4

Processo N.: 127453/2021

Nome: (137077/10) ADRIANA APARECIDA PAVARIM
Cargo/Função: (12050) NIVEL FUNDAMENTAL
Referência: 000 Carga Horária: 40H
Un. Adm: (195715) HOSP. REG. DE COLIDER
A Partir de: 01/01/2021 Até31/01/2021
Qtde Plantões: 14

Processo N.: 338511/2020

Nome: (137077/10) ADRIANA APARECIDA PAVARIM
Cargo/Função: (12050) NIVEL FUNDAMENTAL
Referência: 000 Carga Horária: 40H
Un. Adm: (195715) HOSP. REG. DE COLIDER
A Partir de: 01/08/2020 Até31/08/2020
Qtde Plantões: 14

Processo N.: 35385/2021

Nome: (137077/10) ADRIANA APARECIDA PAVARIM
Cargo/Função: (12050) NIVEL FUNDAMENTAL
Referência: 000 Carga Horária: 40H
Un. Adm: (195715) HOSP. REG. DE COLIDER
A Partir de: 01/12/2020 Até31/12/2020
Qtde Plantões: 14

Processo N.: 471429/2020

Nome: (289512/2) ADRIANA AUDALA RODRIGUES
Cargo/Função: (12050) NIVEL FUNDAMENTAL
Referência: 000 Carga Horária: 40H
Un. Adm: (195731) HOSP REG DE ALTA FLORESTA ALBERT SABIN

A Partir de: 01/11/2020 Até 30/11/2020
Qtde Plantões: 14

Processo N.: 127453/2021
Nome: (281819/2) ADRIANA CUSTODIO DA SILVA
Cargo/Função: (12050) NIVEL FUNDAMENTAL
Referência: 000 Carga Horária: 40H
Un. Adm: (195715) HOSP. REG. DE COLIDER
A Partir de: 01/01/2021 Até 31/01/2021
Qtde Plantões: 12

Processo N.: 338511/2020
Nome: (281819/2) ADRIANA CUSTODIO DA SILVA
Cargo/Função: (12050) NIVEL FUNDAMENTAL
Referência: 000 Carga Horária: 40H
Un. Adm: (195715) HOSP. REG. DE COLIDER
A Partir de: 01/08/2020 Até 31/08/2020
Qtde Plantões: 14

Processo N.: 35385/2021
Nome: (281819/2) ADRIANA CUSTODIO DA SILVA
Cargo/Função: (12050) NIVEL FUNDAMENTAL
Referência: 000 Carga Horária: 40H
Un. Adm: (195715) HOSP. REG. DE COLIDER
A Partir de: 01/12/2020 Até 31/12/2020
Qtde Plantões: 14

Processo N.: 496293/2020
Nome: (249588/3) ADRIANA YUKI MELLO PRADO
Cargo/Função: (4912) PROFIS TEC NIV SUPERIOR SERV SAUDE SUS
Referência: B-001 Carga Horária: 30H
Un. Adm: (192724) GER. DO SERV. DE VERIFICACAO DE OBITOS
A Partir de: 01/11/2020 Até 30/11/2020
Qtde Plantões: 10

Processo N.: 63107/2021
Nome: (249588/3) ADRIANA YUKI MELLO PRADO
Cargo/Função: (4912) PROFIS TEC NIV SUPERIOR SERV SAUDE SUS
Referência: B-001 Carga Horária: 30H
Un. Adm: (192724) GER. DO SERV. DE VERIFICACAO DE OBITOS
A Partir de: 01/01/2021 Até 31/01/2021
Qtde Plantões: 10

Processo N.: 138055/2021
Nome: (116419/2) AGERUSA SEGHETTO
Cargo/Função: (12036) NIVEL SUPERIOR ASSISTENCIAL
Referência: 000 Carga Horária: 40H
Un. Adm: (195693) HOSP. REG. DE SORRISO
A Partir de: 01/09/2020 Até 30/09/2020
Qtde Plantões: 12

Processo N.: 127453/2021
Nome: (281298/2) AKEMY DE OLIVEIRA SANTOS
Cargo/Função: (12050) NIVEL FUNDAMENTAL
Referência: 000 Carga Horária: 40H
Un. Adm: (195715) HOSP. REG. DE COLIDER
A Partir de: 01/01/2021 Até 31/01/2021
Qtde Plantões: 8

Processo N.: 338511/2020
Nome: (281298/2) AKEMY DE OLIVEIRA SANTOS
Cargo/Função: (12050) NIVEL FUNDAMENTAL
Referência: 000 Carga Horária: 40H
Un. Adm: (195715) HOSP. REG. DE COLIDER
A Partir de: 01/08/2020 Até 31/08/2020
Qtde Plantões: 14

Processo N.: 35385/2021
Nome: (281298/2) AKEMY DE OLIVEIRA SANTOS
Cargo/Função: (12050) NIVEL FUNDAMENTAL
Referência: 000 Carga Horária: 40H
Un. Adm: (195715) HOSP. REG. DE COLIDER
A Partir de: 01/12/2020 Até 31/12/2020
Qtde Plantões: 14

Processo N.: 346702/2020
Nome: (292772/1) ALAN BRUNO PONCIO VIEIRA
Cargo/Função: (12036) NIVEL SUPERIOR ASSISTENCIAL
Referência: 000 Carga Horária: 40H
Un. Adm: (195740) HOSP. REG. DE SINOP
A Partir de: 01/01/2020 Até 09/01/2020
Qtde Plantões: 4

Processo N.: 122052/2021
Nome: (296233/1) ALANA MORAIS GUIDETTI
Cargo/Função: (4912) PROFIS TEC NIV SUPERIOR SERV SAUDE SUS
Referência: A-001 Carga Horária: 40H
Un. Adm: (197238) SUPERINT. DO CIAPS
A Partir de: 01/02/2021 Até 28/02/2021
Qtde Plantões: 13

Processo N.: 87119/2021
Nome: (113095/1) ALBERTO SILVA DE ANUNCIACAO
Cargo/Função: (4946) PROFIS TEC NIV MEDIO SERV SAUDE SUS
Referência: D-006 Carga Horária: 40H
Un. Adm: (191078) COORD. DE APOIO ADMINISTRATIVO DO CIAPS
A Partir de: 01/01/2021 Até 31/01/2021
Qtde Plantões: 14

Processo N.: 104366/2021
Nome: (282188/2) ALEONETE MARIA RIBEIRO DA CRUZ
Cargo/Função: (12038) NIVEL TECNICO ASSISTENCIAL
Referência: 000 Carga Horária: 40H
Un. Adm: (195758) HOSP. ESTADUAL LOUSITE FERREIRA DA SILVA
A Partir de: 01/02/2021 Até 28/02/2021
Qtde Plantões: 13

Processo N.: 47882/2021
Nome: (300110/1) ALESSANDRO PINTO DE QUEIROZ
Cargo/Função: (12054) CONDUCTOR DE AMBULANCIA
Referência: 000 Carga Horária: 40H
Un. Adm: (195758) HOSP. ESTADUAL LOUSITE FERREIRA DA SILVA
A Partir de: 01/08/2020 Até 31/08/2020
Qtde Plantões: 14

Processo N.: 138055/2021
Nome: (207095/5) ALEXANDRA PIRES CHINAGLIA
Cargo/Função: (12036) NIVEL SUPERIOR ASSISTENCIAL
Referência: 000 Carga Horária: 40H
Un. Adm: (195693) HOSP. REG. DE SORRISO
A Partir de: 01/09/2020 Até 30/09/2020
Qtde Plantões: 13

Processo N.: 127453/2021
Nome: (300451/1) ALEXANDRE RODRIGUES
Cargo/Função: (12050) NIVEL FUNDAMENTAL
Referência: 000 Carga Horária: 40H
Un. Adm: (195715) HOSP. REG. DE COLIDER
A Partir de: 01/01/2021 Até 31/01/2021
Qtde Plantões: 14

Processo N.: 338511/2020
Nome: (300451/1) ALEXANDRE RODRIGUES
Cargo/Função: (12050) NIVEL FUNDAMENTAL
Referência: 000 Carga Horária: 40H
Un. Adm: (195715) HOSP. REG. DE COLIDER
A Partir de: 01/08/2020 Até 31/08/2020
Qtde Plantões: 14

Processo N.: 35385/2021
Nome: (300451/1) ALEXANDRE RODRIGUES
Cargo/Função: (12050) NIVEL FUNDAMENTAL
Referência: 000 Carga Horária: 40H
Un. Adm: (195715) HOSP. REG. DE COLIDER
A Partir de: 01/12/2020 Até 31/12/2020
Qtde Plantões: 14

Processo N.: 131132/2021
Nome: (281523/2) ALEXANDRINA APARECIDA DE OLIVEIRA SILVA
Cargo/Função: (12038) NIVEL TECNICO ASSISTENCIAL
Referência: 000 Carga Horária: 40H
Un. Adm: (195715) HOSP. REG. DE COLIDER
A Partir de: 01/01/2021 Até 31/01/2021
Qtde Plantões: 14

Processo N.: 471429/2020
Nome: (281417/2) ALICE ALEXANDRE LOPES MARCELINO
Cargo/Função: (12050) NIVEL FUNDAMENTAL
Referência: 000 Carga Horária: 40H
Un. Adm: (195731) HOSP REG DE ALTA FLORESTA ALBERT SABIN
A Partir de: 01/11/2020 Até 30/11/2020
Qtde Plantões: 14

Processo N.: 365138/2020
Nome: (292654/1) ALICE ALVES CARDOSO
Cargo/Função: (12038) NIVEL TECNICO ASSISTENCIAL
Referência: 000 Carga Horária: 40H
Un. Adm: (195740) HOSP. REG. DE SINOP
A Partir de: 01/06/2020 Até 30/06/2020
Qtde Plantões: 12

Processo N.: 101301/2021
Nome: (279620/2) ALINE FERREIRA COELHO DE SOUZA
Cargo/Função: (12046) NIVEL FUNDAMENTAL ADMINISTRATIVO
Referência: 000 Carga Horária: 40H
Un. Adm: (195758) HOSP. ESTADUAL LOUSITE FERREIRA DA SILVA
A Partir de: 01/02/2021 Até 28/02/2021
Qtde Plantões: 14

Processo N.: 499766/2020
Nome: (279620/2) ALINE FERREIRA COELHO DE SOUZA
Cargo/Função: (12046) NIVEL FUNDAMENTAL ADMINISTRATIVO
Referência: 000 Carga Horária: 40H
Un. Adm: (195758) HOSP. ESTADUAL LOUSITE FERREIRA DA SILVA
A Partir de: 01/10/2020 Até 31/10/2020
Qtde Plantões: 13

Processo N.: 138055/2021
Nome: (281035/2) ALINE GARCIA ALVARENGA PEREIRA
Cargo/Função: (12036) NIVEL SUPERIOR ASSISTENCIAL
Referência: 000 Carga Horária: 40H
Un. Adm: (195693) HOSP. REG. DE SORRISO
A Partir de: 01/09/2020 Até 30/09/2020
Qtde Plantões: 13

Processo N.: 138055/2021
Nome: (281024/2) ALINE GWOZDZ
Cargo/Função: (12036) NIVEL SUPERIOR ASSISTENCIAL
Referência: 000 Carga Horária: 40H
Un. Adm: (195693) HOSP. REG. DE SORRISO
A Partir de: 01/09/2020 Até 30/09/2020
Qtde Plantões: 13

Processo N.: 101301/2021
Nome: (300189/1) ALLYSIA MARIA NASCIMENTO DE SOUZA
Cargo/Função: (12046) NIVEL FUNDAMENTAL ADMINISTRATIVO
Referência: 000 Carga Horária: 40H
Un. Adm: (195758) HOSP. ESTADUAL LOUSITE FERREIRA DA SILVA
A Partir de: 01/02/2021 Até 28/02/2021
Qtde Plantões: 13

Processo N.: 499766/2020
Nome: (300189/1) ALLYSIA MARIA NASCIMENTO DE SOUZA

Cargo/Função: (12046) NIVEL FUNDAMENTAL ADMINISTRATIVO
Referência: 000 Carga Horária: 40H
Un. Adm: (195758) HOSP. ESTADUAL LOUSITE FERREIRA DA SILVA
A Partir de: 01/10/2020 Até31/10/2020
Qtde Plantões: 14

Processo N.: 101301/2021

Nome: (300381/1) AMABILA MARIA DE SOUSA DA SILVA
Cargo/Função: (12046) NIVEL FUNDAMENTAL ADMINISTRATIVO
Referência: 000 Carga Horária: 40H
Un. Adm: (195758) HOSP. ESTADUAL LOUSITE FERREIRA DA SILVA
A Partir de: 01/02/2021 Até28/02/2021
Qtde Plantões: 8

Processo N.: 499766/2020

Nome: (300381/1) AMABILA MARIA DE SOUSA DA SILVA
Cargo/Função: (12046) NIVEL FUNDAMENTAL ADMINISTRATIVO
Referência: 000 Carga Horária: 40H
Un. Adm: (195758) HOSP. ESTADUAL LOUSITE FERREIRA DA SILVA
A Partir de: 01/10/2020 Até31/10/2020
Qtde Plantões: 14

Processo N.: 346702/2020

Nome: (292770/1) AMANDA DA SILVA MOREIRA FREITAS
Cargo/Função: (12036) NIVEL SUPERIOR ASSISTENCIAL
Referência: 000 Carga Horária: 40H
Un. Adm: (195740) HOSP. REG. DE SINOP
A Partir de: 01/01/2020 Até09/01/2020
Qtde Plantões: 5

Processo N.: 471429/2020

Nome: (289510/2) AMAVI DE JESUS VELOSO
Cargo/Função: (12050) NIVEL FUNDAMENTAL
Referência: 000 Carga Horária: 40H
Un. Adm: (195731) HOSP REG DE ALTA FLORESTA ALBERT SABIN
A Partir de: 01/11/2020 Até30/11/2020
Qtde Plantões: 14

Processo N.: 471429/2020

Nome: (300247/1) ANA CAROLINA GERMANO
Cargo/Função: (12050) NIVEL FUNDAMENTAL
Referência: 000 Carga Horária: 40H
Un. Adm: (195731) HOSP REG DE ALTA FLORESTA ALBERT SABIN
A Partir de: 01/11/2020 Até30/11/2020
Qtde Plantões: 14

Processo N.: 48113/2021

Nome: (300162/1) ANA KAROLINE MORAIS DOS SANTOS
Cargo/Função: (12036) NIVEL SUPERIOR ASSISTENCIAL
Referência: 000 Carga Horária: 40H
Un. Adm: (195758) HOSP. ESTADUAL LOUSITE FERREIRA DA SILVA
A Partir de: 01/09/2020 Até30/09/2020
Qtde Plantões: 14

Processo N.: 4864/2021

Nome: (125349/1) ANA MAURA PEREIRA DA SILVA
Cargo/Função: (4912) PROFIS TEC NIV SUPERIOR SERV SAUDE SUS
Referência: D-005 Carga Horária: 40H
Un. Adm: (195758) HOSP. ESTADUAL LOUSITE FERREIRA DA SILVA
A Partir de: 01/03/2020 Até31/03/2020
Qtde Plantões: 14

Processo N.: 365138/2020

Nome: (297031/1) ANA PAULA GARCIA DOMINGUES
Cargo/Função: (12038) NIVEL TECNICO ASSISTENCIAL
Referência: 000 Carga Horária: 40H
Un. Adm: (195740) HOSP. REG. DE SINOP
A Partir de: 01/06/2020 Até30/06/2020
Qtde Plantões: 14

Processo N.: 121927/2021

Nome: (118891/1) ANA PAULA TEIXEIRA BORGES
Cargo/Função: (4912) PROFIS TEC NIV SUPERIOR SERV SAUDE SUS
Referência: D-005 Carga Horária: 40H
Un. Adm: (197246) COORD. DE APOIO TECNICO DO CIAPS
A Partir de: 01/02/2021 Até28/02/2021
Qtde Plantões: 13

Processo N.: 131132/2021

Nome: (281459/2) ANA PAULA THOMAZ DE AQUINO FRARE
Cargo/Função: (12038) NIVEL TECNICO ASSISTENCIAL
Referência: 000 Carga Horária: 40H
Un. Adm: (195715) HOSP. REG. DE COLIDER
A Partir de: 01/01/2021 Até31/01/2021
Qtde Plantões: 14

Processo N.: 496293/2020

Nome: (299901/1) ANA VITORIA NAZARIO COSTA
Cargo/Função: (12036) NIVEL SUPERIOR ASSISTENCIAL
Referência: 000 Carga Horária: 20H
Un. Adm: (192724) GER. DO SERV. DE VERIFICACAO DE OBITOS
A Partir de: 01/11/2020 Até30/11/2020
Qtde Plantões: 7

Processo N.: 63107/2021

Nome: (299901/1) ANA VITORIA NAZARIO COSTA
Cargo/Função: (12036) NIVEL SUPERIOR ASSISTENCIAL
Referência: 000 Carga Horária: 20H
Un. Adm: (192724) GER. DO SERV. DE VERIFICACAO DE OBITOS
A Partir de: 01/01/2021 Até31/01/2021
Qtde Plantões: 7

Processo N.: 4902/2021

Nome: (86198/1) ANAI TEREZINHA GORZIZA
Cargo/Função: (4946) PROFIS TEC NIV MEDIO SERV SAUDE SUS
Referência: D-007 Carga Horária: 40H

Un. Adm: (195758) HOSP. ESTADUAL LOUSITE FERREIRA DA SILVA
A Partir de: 01/03/2020 Até31/03/2020
Qtde Plantões: 14

Processo N.: 104366/2021

Nome: (294947/1) ANDERSON DE ALMEIDA ESPIRITO SANTO
Cargo/Função: (12038) NIVEL TECNICO ASSISTENCIAL
Referência: 000 Carga Horária: 40H
Un. Adm: (195758) HOSP. ESTADUAL LOUSITE FERREIRA DA SILVA
A Partir de: 01/02/2021 Até28/02/2021
Qtde Plantões: 13

Processo N.: 365138/2020

Nome: (299122/1) ANDERSON GABRIEL SANTOS PEDROSO
Cargo/Função: (12038) NIVEL TECNICO ASSISTENCIAL
Referência: 000 Carga Horária: 40H
Un. Adm: (195740) HOSP. REG. DE SINOP
A Partir de: 01/06/2020 Até30/06/2020
Qtde Plantões: 12

Processo N.: 47882/2021

Nome: (299727/1) ANDERSON GONCALVES MACEDO
Cargo/Função: (12054) CONDUTOR DE AMBULANCIA
Referência: 000 Carga Horária: 40H
Un. Adm: (195758) HOSP. ESTADUAL LOUSITE FERREIRA DA SILVA
A Partir de: 01/08/2020 Até31/08/2020
Qtde Plantões: 14

Processo N.: 365138/2020

Nome: (299137/1) ANDREA MOTA HERCIL
Cargo/Função: (12038) NIVEL TECNICO ASSISTENCIAL
Referência: 000 Carga Horária: 40H
Un. Adm: (195740) HOSP. REG. DE SINOP
A Partir de: 01/06/2020 Até30/06/2020
Qtde Plantões: 11

Processo N.: 131132/2021

Nome: (281490/2) ANDREIA ALVES SAMPAIO
Cargo/Função: (12038) NIVEL TECNICO ASSISTENCIAL
Referência: 000 Carga Horária: 40H
Un. Adm: (195715) HOSP. REG. DE COLIDER
A Partir de: 01/01/2021 Até31/01/2021
Qtde Plantões: 14

Processo N.: 471429/2020

Nome: (281739/2) ANDREIA CLEMENTE DA SILVA ALVES
Cargo/Função: (12050) NIVEL FUNDAMENTAL
Referência: 000 Carga Horária: 40H
Un. Adm: (195731) HOSP REG DE ALTA FLORESTA ALBERT SABIN
A Partir de: 01/11/2020 Até30/11/2020
Qtde Plantões: 7

Processo N.: 127453/2021

Nome: (275436/3) ANDREIA FLORIANO DE OLIVEIRA HERRERO
Cargo/Função: (12050) NIVEL FUNDAMENTAL
Referência: 000 Carga Horária: 40H
Un. Adm: (195715) HOSP. REG. DE COLIDER
A Partir de: 01/01/2021 Até31/01/2021
Qtde Plantões: 14

Processo N.: 338511/2020

Nome: (275436/3) ANDREIA FLORIANO DE OLIVEIRA HERRERO
Cargo/Função: (12050) NIVEL FUNDAMENTAL
Referência: 000 Carga Horária: 40H
Un. Adm: (195715) HOSP. REG. DE COLIDER
A Partir de: 01/08/2020 Até31/08/2020
Qtde Plantões: 14

Processo N.: 35385/2021

Nome: (275436/3) ANDREIA FLORIANO DE OLIVEIRA HERRERO
Cargo/Função: (12050) NIVEL FUNDAMENTAL
Referência: 000 Carga Horária: 40H
Un. Adm: (195715) HOSP. REG. DE COLIDER
A Partir de: 01/12/2020 Até31/12/2020
Qtde Plantões: 14

Processo N.: 104366/2021

Nome: (282137/2) ANDREIA GONCALVES DA COSTA
Cargo/Função: (12038) NIVEL TECNICO ASSISTENCIAL
Referência: 000 Carga Horária: 40H
Un. Adm: (195758) HOSP. ESTADUAL LOUSITE FERREIRA DA SILVA
A Partir de: 01/02/2021 Até28/02/2021
Qtde Plantões: 14

Processo N.: 48068/2021

Nome: (282137/2) ANDREIA GONCALVES DA COSTA
Cargo/Função: (12038) NIVEL TECNICO ASSISTENCIAL
Referência: 000 Carga Horária: 40H
Un. Adm: (195758) HOSP. ESTADUAL LOUSITE FERREIRA DA SILVA
A Partir de: 01/03/2020 Até31/03/2020
Qtde Plantões: 14

Processo N.: 131132/2021

Nome: (281823/2) ANDREIA RENATA GODOY DE OLIVEIRA
Cargo/Função: (12038) NIVEL TECNICO ASSISTENCIAL
Referência: 000 Carga Horária: 40H
Un. Adm: (195715) HOSP. REG. DE COLIDER
A Partir de: 01/01/2021 Até31/01/2021
Qtde Plantões: 14

Processo N.: 471429/2020

Nome: (281740/2) ANDRESSA VARGAS
Cargo/Função: (12050) NIVEL FUNDAMENTAL
Referência: 000 Carga Horária: 40H
Un. Adm: (195731) HOSP REG DE ALTA FLORESTA ALBERT SABIN
A Partir de: 01/11/2020 Até30/11/2020

Qtde Plantões: 14

Processo N.: 127453/2021

Nome: (289212/2) ANDRIELLY MATEUS MARTINS
 Cargo/Função: (12050) NIVEL FUNDAMENTAL
 Referência: 000 Carga Horária: 40H
 Un. Adm: (195715) HOSP. REG. DE COLIDER
 A Partir de: 01/01/2021 Até31/01/2021
 Qtde Plantões: 14

Processo N.: 338511/2020

Nome: (289212/2) ANDRIELLY MATEUS MARTINS
 Cargo/Função: (12050) NIVEL FUNDAMENTAL
 Referência: 000 Carga Horária: 40H
 Un. Adm: (195715) HOSP. REG. DE COLIDER
 A Partir de: 01/08/2020 Até31/08/2020
 Qtde Plantões: 13

Processo N.: 35385/2021

Nome: (289212/2) ANDRIELLY MATEUS MARTINS
 Cargo/Função: (12050) NIVEL FUNDAMENTAL
 Referência: 000 Carga Horária: 40H
 Un. Adm: (195715) HOSP. REG. DE COLIDER
 A Partir de: 01/12/2020 Até31/12/2020
 Qtde Plantões: 14

Processo N.: 365138/2020

Nome: (299153/1) ANDRIELY CRISTINA SANTOS PEDROSO
 Cargo/Função: (12038) NIVEL TECNICO ASSISTENCIAL
 Referência: 000 Carga Horária: 40H
 Un. Adm: (195740) HOSP. REG. DE SINOP
 A Partir de: 01/06/2020 Até30/06/2020
 Qtde Plantões: 11

Processo N.: 138055/2021

Nome: (298944/1) ANGELA MARIA BROSKI
 Cargo/Função: (12036) NIVEL SUPERIOR ASSISTENCIAL
 Referência: 000 Carga Horária: 40H
 Un. Adm: (195693) HOSP. REG. DE SORRISO
 A Partir de: 01/09/2020 Até30/09/2020
 Qtde Plantões: 13

Processo N.: 365138/2020

Nome: (292785/1) ANGELA MARIA DA SILVA E SILVA
 Cargo/Função: (12038) NIVEL TECNICO ASSISTENCIAL
 Referência: 000 Carga Horária: 40H
 Un. Adm: (195740) HOSP. REG. DE SINOP
 A Partir de: 01/06/2020 Até30/06/2020
 Qtde Plantões: 12

Processo N.: 18356/2021

Nome: (296147/1) ANGELA MARIA DUARTE DO CARMO
 Cargo/Função: (12036) NIVEL SUPERIOR ASSISTENCIAL
 Referência: 000 Carga Horária: 40H
 Un. Adm: (195758) HOSP. ESTADUAL LOUSITE FERREIRA DA SILVA
 A Partir de: 01/04/2020 Até30/04/2020
 Qtde Plantões: 12

Processo N.: 131132/2021

Nome: (206800/5) ANGELA MARIA SILVA VIEIRA
 Cargo/Função: (12038) NIVEL TECNICO ASSISTENCIAL
 Referência: 000 Carga Horária: 40H
 Un. Adm: (195715) HOSP. REG. DE COLIDER
 A Partir de: 01/01/2021 Até31/01/2021
 Qtde Plantões: 9

Processo N.: 338511/2020

Nome: (281300/2) ANGRA CRISTINA NEVES
 Cargo/Função: (12050) NIVEL FUNDAMENTAL
 Referência: 000 Carga Horária: 40H
 Un. Adm: (195715) HOSP. REG. DE COLIDER
 A Partir de: 01/08/2020 Até31/08/2020
 Qtde Plantões: 13

Processo N.: 127453/2021

Nome: (281390/2) ANTONIA DE SOUSA DA SILVA
 Cargo/Função: (12050) NIVEL FUNDAMENTAL
 Referência: 000 Carga Horária: 40H
 Un. Adm: (195715) HOSP. REG. DE COLIDER
 A Partir de: 01/01/2021 Até31/01/2021
 Qtde Plantões: 14

Processo N.: 338511/2020

Nome: (281390/2) ANTONIA DE SOUSA DA SILVA
 Cargo/Função: (12050) NIVEL FUNDAMENTAL
 Referência: 000 Carga Horária: 40H
 Un. Adm: (195715) HOSP. REG. DE COLIDER
 A Partir de: 01/08/2020 Até31/08/2020
 Qtde Plantões: 14

Processo N.: 35385/2021

Nome: (281390/2) ANTONIA DE SOUSA DA SILVA
 Cargo/Função: (12050) NIVEL FUNDAMENTAL
 Referência: 000 Carga Horária: 40H
 Un. Adm: (195715) HOSP. REG. DE COLIDER
 A Partir de: 01/12/2020 Até31/12/2020
 Qtde Plantões: 14

Processo N.: 365138/2020

Nome: (299132/1) ANTONILZA BARBOSA DA CONCEICAO
 Cargo/Função: (12038) NIVEL TECNICO ASSISTENCIAL
 Referência: 000 Carga Horária: 40H
 Un. Adm: (195740) HOSP. REG. DE SINOP
 A Partir de: 01/06/2020 Até30/06/2020
 Qtde Plantões: 14

Processo N.: 131132/2021

Nome: (295175/1) ANTONIO EMERSON SILVA DOS SANTOS
 Cargo/Função: (12038) NIVEL TECNICO ASSISTENCIAL
 Referência: 000 Carga Horária: 40H
 Un. Adm: (195715) HOSP. REG. DE COLIDER
 A Partir de: 01/01/2021 Até31/01/2021
 Qtde Plantões: 14

Processo N.: 127453/2021

Nome: (281393/2) APARECIDA GONCALVES DE MACEDO
 Cargo/Função: (12050) NIVEL FUNDAMENTAL
 Referência: 000 Carga Horária: 40H
 Un. Adm: (195715) HOSP. REG. DE COLIDER
 A Partir de: 01/01/2021 Até31/01/2021
 Qtde Plantões: 14

Processo N.: 338511/2020

Nome: (281393/2) APARECIDA GONCALVES DE MACEDO
 Cargo/Função: (12050) NIVEL FUNDAMENTAL
 Referência: 000 Carga Horária: 40H
 Un. Adm: (195715) HOSP. REG. DE COLIDER
 A Partir de: 01/08/2020 Até31/08/2020
 Qtde Plantões: 14

Processo N.: 35385/2021

Nome: (281393/2) APARECIDA GONCALVES DE MACEDO
 Cargo/Função: (12050) NIVEL FUNDAMENTAL
 Referência: 000 Carga Horária: 40H
 Un. Adm: (195715) HOSP. REG. DE COLIDER
 A Partir de: 01/12/2020 Até31/12/2020
 Qtde Plantões: 14

Processo N.: 127453/2021

Nome: (53342/3) APARECIDA LUCIA RIBEIRO
 Cargo/Função: (12050) NIVEL FUNDAMENTAL
 Referência: 000 Carga Horária: 40H
 Un. Adm: (195715) HOSP. REG. DE COLIDER
 A Partir de: 01/01/2021 Até31/01/2021
 Qtde Plantões: 14

Processo N.: 338511/2020

Nome: (53342/3) APARECIDA LUCIA RIBEIRO
 Cargo/Função: (12050) NIVEL FUNDAMENTAL
 Referência: 000 Carga Horária: 40H
 Un. Adm: (195715) HOSP. REG. DE COLIDER
 A Partir de: 01/08/2020 Até31/08/2020
 Qtde Plantões: 14

Processo N.: 35385/2021

Nome: (53342/3) APARECIDA LUCIA RIBEIRO
 Cargo/Função: (12050) NIVEL FUNDAMENTAL
 Referência: 000 Carga Horária: 40H
 Un. Adm: (195715) HOSP. REG. DE COLIDER
 A Partir de: 01/12/2020 Até31/12/2020
 Qtde Plantões: 14

Processo N.: 131132/2021

Nome: (281484/2) APARECIDA SILVA DOS SANTOS
 Cargo/Função: (12038) NIVEL TECNICO ASSISTENCIAL
 Referência: 000 Carga Horária: 40H
 Un. Adm: (195715) HOSP. REG. DE COLIDER
 A Partir de: 01/01/2021 Até31/01/2021
 Qtde Plantões: 14

Processo N.: 131132/2021

Nome: (296735/2) APARECIDO FERNANDO BALIEIRO
 Cargo/Função: (12038) NIVEL TECNICO ASSISTENCIAL
 Referência: 000 Carga Horária: 40H
 Un. Adm: (195715) HOSP. REG. DE COLIDER
 A Partir de: 01/01/2021 Até31/01/2021
 Qtde Plantões: 14

Processo N.: 365138/2020

Nome: (299125/1) ARAMUT KAIABI
 Cargo/Função: (12038) NIVEL TECNICO ASSISTENCIAL
 Referência: 000 Carga Horária: 40H
 Un. Adm: (195740) HOSP. REG. DE SINOP
 A Partir de: 01/06/2020 Até30/06/2020
 Qtde Plantões: 13

Processo N.: 131132/2021

Nome: (281480/2) ARIANA RODRIGUES DA SILVA CONSONE
 Cargo/Função: (12038) NIVEL TECNICO ASSISTENCIAL
 Referência: 000 Carga Horária: 40H
 Un. Adm: (195715) HOSP. REG. DE COLIDER
 A Partir de: 01/01/2021 Até31/01/2021
 Qtde Plantões: 12

Processo N.: 496293/2020

Nome: (118160/6) ARTUR ABURAD DE CARVALHOSA
 Cargo/Função: (12036) NIVEL SUPERIOR ASSISTENCIAL
 Referência: 000 Carga Horária: 20H
 Un. Adm: (192724) GER. DO SERV. DE VERIFICACAO DE OBITOS
 A Partir de: 01/11/2020 Até30/11/2020
 Qtde Plantões: 7

Processo N.: 63107/2021

Nome: (118160/6) ARTUR ABURAD DE CARVALHOSA
 Cargo/Função: (12036) NIVEL SUPERIOR ASSISTENCIAL
 Referência: 000 Carga Horária: 20H
 Un. Adm: (192724) GER. DO SERV. DE VERIFICACAO DE OBITOS
 A Partir de: 01/01/2021 Até31/01/2021
 Qtde Plantões: 7

Processo N.: 365138/2020

Nome: (296933/1) BARBARA CLARA TRINDADE SOUSA

Cargo/Função: (12038) NIVEL TECNICO ASSISTENCIAL
 Referência: 000 Carga Horária: 40H
 Un. Adm: (195740) HOSP. REG. DE SINOP
 A Partir de: 01/06/2020 Até30/06/2020
 Qtde Plantões: 7

Processo N.: 163368/2021

Nome: (265942/4) BEATRIZ RAMOS DA SILVA
 Cargo/Função: (4946) PROFIS TEC NIV MEDIO SERV SAUDE SUS
 Referência: A-001 Carga Horária: 30H
 Un. Adm: (192724) GER. DO SERV. DE VERIFICACAO DE OBITOS
 A Partir de: 01/10/2020 Até31/10/2020
 Qtde Plantões: 10

Processo N.: 101301/2021

Nome: (282253/2) BENEDITO ROMAO DA SILVA
 Cargo/Função: (12046) NIVEL FUNDAMENTAL ADMINISTRATIVO
 Referência: 000 Carga Horária: 40H
 Un. Adm: (195758) HOSP. ESTADUAL LOUSITE FERREIRA DA SILVA
 A Partir de: 01/02/2021 Até28/02/2021
 Qtde Plantões: 14

Processo N.: 404872/2020

Nome: (280237/1) BEPDJORE METUKTIRE
 Cargo/Função: (12044) NIVEL MEDIO ADMINISTRATIVO
 Referência: 000 Carga Horária: 40H
 Un. Adm: (195715) HOSP. REG. DE COLIDER
 A Partir de: 01/06/2019 Até30/06/2019
 Qtde Plantões: 14

Processo N.: 471429/2020

Nome: (281464/2) BERNARDETE PEREIRA DA CRUZ
 Cargo/Função: (12050) NIVEL FUNDAMENTAL
 Referência: 000 Carga Horária: 40H
 Un. Adm: (195731) HOSP REG DE ALTA FLORESTA ALBERT SABIN
 A Partir de: 01/11/2020 Até30/11/2020
 Qtde Plantões: 14

Processo N.: 471429/2020

Nome: (296377/1) BIANCA DE OLIVEIRA MACEDO
 Cargo/Função: (12050) NIVEL FUNDAMENTAL
 Referência: 000 Carga Horária: 40H
 Un. Adm: (195731) HOSP REG DE ALTA FLORESTA ALBERT SABIN
 A Partir de: 01/11/2020 Até30/11/2020
 Qtde Plantões: 14

Processo N.: 365138/2020

Nome: (297003/1) BRENDA OLIVEIRA DA SILVA
 Cargo/Função: (12038) NIVEL TECNICO ASSISTENCIAL
 Referência: 000 Carga Horária: 40H
 Un. Adm: (195740) HOSP. REG. DE SINOP
 A Partir de: 01/06/2020 Até30/06/2020
 Qtde Plantões: 9

Processo N.: 346702/2020

Nome: (292277/1) BRUNA GABRIELA HENNING
 Cargo/Função: (12036) NIVEL SUPERIOR ASSISTENCIAL
 Referência: 000 Carga Horária: 40H
 Un. Adm: (195740) HOSP. REG. DE SINOP
 A Partir de: 01/01/2020 Até09/01/2020
 Qtde Plantões: 5

Processo N.: 127453/2021

Nome: (300459/1) BRUNA HONORATO FAGUNDES
 Cargo/Função: (12050) NIVEL FUNDAMENTAL
 Referência: 000 Carga Horária: 40H
 Un. Adm: (195715) HOSP. REG. DE COLIDER
 A Partir de: 01/01/2021 Até31/01/2021
 Qtde Plantões: 14

Processo N.: 338511/2020

Nome: (300459/1) BRUNA HONORATO FAGUNDES
 Cargo/Função: (12050) NIVEL FUNDAMENTAL
 Referência: 000 Carga Horária: 40H
 Un. Adm: (195715) HOSP. REG. DE COLIDER
 A Partir de: 01/08/2020 Até31/08/2020
 Qtde Plantões: 14

Processo N.: 35385/2021

Nome: (300459/1) BRUNA HONORATO FAGUNDES
 Cargo/Função: (12050) NIVEL FUNDAMENTAL
 Referência: 000 Carga Horária: 40H
 Un. Adm: (195715) HOSP. REG. DE COLIDER
 A Partir de: 01/12/2020 Até31/12/2020
 Qtde Plantões: 14

Processo N.: 104366/2021

Nome: (297147/1) BRUNO CESAR PEREIRA VIEIRA
 Cargo/Função: (12038) NIVEL TECNICO ASSISTENCIAL
 Referência: 000 Carga Horária: 40H
 Un. Adm: (195758) HOSP. ESTADUAL LOUSITE FERREIRA DA SILVA
 A Partir de: 01/02/2021 Até28/02/2021
 Qtde Plantões: 13

Processo N.: 476876/2020

Nome: (86285/1) CAIO PEREIRA MARTINS
 Cargo/Função: (4989) PROFIS APOIO SERV SAUDE SUS
 Referência: D-007 Carga Horária: 40H
 Un. Adm: (195715) HOSP. REG. DE COLIDER
 A Partir de: 01/11/2020 Até30/11/2020
 Qtde Plantões: 14

Processo N.: 138055/2021

Nome: (296713/1) CAMILA DOS SANTOS BACHINSKI
 Cargo/Função: (12036) NIVEL SUPERIOR ASSISTENCIAL
 Referência: 000 Carga Horária: 40H

Un. Adm: (195693) HOSP. REG. DE SORRISO
 A Partir de: 01/09/2020 Até30/09/2020
 Qtde Plantões: 10

Processo N.: 365138/2020

Nome: (292623/1) CAMILA SOUZA DE JESUS
 Cargo/Função: (12038) NIVEL TECNICO ASSISTENCIAL
 Referência: 000 Carga Horária: 40H
 Un. Adm: (195740) HOSP. REG. DE SINOP
 A Partir de: 01/06/2020 Até30/06/2020
 Qtde Plantões: 11

Processo N.: 496293/2020

Nome: (282589/2) CARLOS TADEU TEIXEIRA ABURAD
 Cargo/Função: (4912) PROFIS TEC NIV SUPERIOR SERV SAUDE SUS
 Referência: B-001 Carga Horária: 30H
 Un. Adm: (192724) GER. DO SERV. DE VERIFICACAO DE OBITOS
 A Partir de: 01/11/2020 Até30/11/2020
 Qtde Plantões: 10

Processo N.: 63107/2021

Nome: (282589/2) CARLOS TADEU TEIXEIRA ABURAD
 Cargo/Função: (4912) PROFIS TEC NIV SUPERIOR SERV SAUDE SUS
 Referência: B-001 Carga Horária: 30H
 Un. Adm: (192724) GER. DO SERV. DE VERIFICACAO DE OBITOS
 A Partir de: 01/01/2021 Até31/01/2021
 Qtde Plantões: 10

Processo N.: 365138/2020

Nome: (297033/1) CASSIA DE SOUZA SILVA
 Cargo/Função: (12038) NIVEL TECNICO ASSISTENCIAL
 Referência: 000 Carga Horária: 40H
 Un. Adm: (195740) HOSP. REG. DE SINOP
 A Partir de: 01/06/2020 Até30/06/2020
 Qtde Plantões: 14

Processo N.: 365138/2020

Nome: (144735/5) CAULINDA APARECIDA AMORIM
 Cargo/Função: (12038) NIVEL TECNICO ASSISTENCIAL
 Referência: 000 Carga Horária: 40H
 Un. Adm: (195740) HOSP. REG. DE SINOP
 A Partir de: 01/06/2020 Até30/06/2020
 Qtde Plantões: 13

Processo N.: 471429/2020

Nome: (296374/1) CELIA DE JESUS MONTEIRO
 Cargo/Função: (12050) NIVEL FUNDAMENTAL
 Referência: 000 Carga Horária: 40H
 Un. Adm: (195731) HOSP REG DE ALTA FLORESTA ALBERT SABIN
 A Partir de: 01/11/2020 Até30/11/2020
 Qtde Plantões: 14

Processo N.: 131132/2021

Nome: (280238/2) CELIA REGINA MAGALHAES
 Cargo/Função: (12038) NIVEL TECNICO ASSISTENCIAL
 Referência: 000 Carga Horária: 40H
 Un. Adm: (195715) HOSP. REG. DE COLIDER
 A Partir de: 01/01/2021 Até31/01/2021
 Qtde Plantões: 14

Processo N.: 47882/2021

Nome: (300144/1) CELIO BELO ALVES
 Cargo/Função: (12054) CONDUTOR DE AMBULANCIA
 Referência: 000 Carga Horária: 40H
 Un. Adm: (195758) HOSP. ESTADUAL LOUSITE FERREIRA DA SILVA
 A Partir de: 01/08/2020 Até31/08/2020
 Qtde Plantões: 14

Processo N.: 163368/2021

Nome: (282672/2) CELMA VALERIANA DA SILVA
 Cargo/Função: (4946) PROFIS TEC NIV MEDIO SERV SAUDE SUS
 Referência: A-001 Carga Horária: 30H
 Un. Adm: (192724) GER. DO SERV. DE VERIFICACAO DE OBITOS
 A Partir de: 01/10/2020 Até31/10/2020
 Qtde Plantões: 10

Processo N.: 131132/2021

Nome: (289334/2) CICERA BATISTA DE LIMA DA HORA
 Cargo/Função: (12038) NIVEL TECNICO ASSISTENCIAL
 Referência: 000 Carga Horária: 40H
 Un. Adm: (195715) HOSP. REG. DE COLIDER
 A Partir de: 01/01/2021 Até31/01/2021
 Qtde Plantões: 14

Processo N.: 104366/2021

Nome: (281598/2) CLAUDIA APARECIDA BISPO MERGAR
 Cargo/Função: (12038) NIVEL TECNICO ASSISTENCIAL
 Referência: 000 Carga Horária: 40H
 Un. Adm: (195758) HOSP. ESTADUAL LOUSITE FERREIRA DA SILVA
 A Partir de: 01/02/2021 Até28/02/2021
 Qtde Plantões: 12

Processo N.: 4864/2021

Nome: (120124/1) CLAUDIA DUARTE MELO
 Cargo/Função: (4912) PROFIS TEC NIV SUPERIOR SERV SAUDE SUS
 Referência: D-006 Carga Horária: 40H
 Un. Adm: (195758) HOSP. ESTADUAL LOUSITE FERREIRA DA SILVA
 A Partir de: 01/03/2020 Até31/03/2020
 Qtde Plantões: 14

Processo N.: 101301/2021

Nome: (300213/1) CLAUDIA REGINA DA SILVA OLIVEIRA SOUZA
 Cargo/Função: (12046) NIVEL FUNDAMENTAL ADMINISTRATIVO
 Referência: 000 Carga Horária: 40H
 Un. Adm: (195758) HOSP. ESTADUAL LOUSITE FERREIRA DA SILVA
 A Partir de: 01/02/2021 Até28/02/2021

Qtde Plantões: 14

Processo N.: 499766/2020

Nome: (300213/1) CLAUDIA REGINA DA SILVA OLIVEIRA SOUZA
Cargo/Função: (12046) NIVEL FUNDAMENTAL ADMINISTRATIVO
Referência: 000 Carga Horária: 40H
Un. Adm: (195758) HOSP. ESTADUAL LOUSITE FERREIRA DA SILVA
A Partir de: 01/10/2020 Até31/10/2020
Qtde Plantões: 14

Processo N.: 131132/2021

Nome: (281477/2) CLAUDINEIA SILVA MORAIS ASTRISSE
Cargo/Função: (12038) NIVEL TECNICO ASSISTENCIAL
Referência: 000 Carga Horária: 40H
Un. Adm: (195715) HOSP. REG. DE COLIDER
A Partir de: 01/01/2021 Até31/01/2021
Qtde Plantões: 14

Processo N.: 138055/2021

Nome: (239468/2) CLEANI FERNANDES DA COSTA
Cargo/Função: (12036) NIVEL SUPERIOR ASSISTENCIAL
Referência: 000 Carga Horária: 40H
Un. Adm: (195693) HOSP. REG. DE SORRISO
A Partir de: 01/09/2020 Até30/09/2020
Qtde Plantões: 14

Processo N.: 471429/2020

Nome: (281407/2) CLEIDE FELICIO COELHO
Cargo/Função: (12050) NIVEL FUNDAMENTAL
Referência: 000 Carga Horária: 40H
Un. Adm: (195731) HOSP REG DE ALTA FLORESTA ALBERT SABIN
A Partir de: 01/11/2020 Até30/11/2020
Qtde Plantões: 14

Processo N.: 365138/2020

Nome: (299144/1) CLEIDE PEREIRA DE SOUZA
Cargo/Função: (12038) NIVEL TECNICO ASSISTENCIAL
Referência: 000 Carga Horária: 40H
Un. Adm: (195740) HOSP. REG. DE SINOP
A Partir de: 01/06/2020 Até30/06/2020
Qtde Plantões: 14

Processo N.: 346702/2020

Nome: (292272/1) CLEIDIANE OLIVEIRA DA FONSECA
Cargo/Função: (12036) NIVEL SUPERIOR ASSISTENCIAL
Referência: 000 Carga Horária: 40H
Un. Adm: (195740) HOSP. REG. DE SINOP
A Partir de: 01/01/2020 Até09/01/2020
Qtde Plantões: 4

Processo N.: 471429/2020

Nome: (289511/2) CLEIDMARA ALVES DE LIRA
Cargo/Função: (12050) NIVEL FUNDAMENTAL
Referência: 000 Carga Horária: 40H
Un. Adm: (195731) HOSP REG DE ALTA FLORESTA ALBERT SABIN
A Partir de: 01/11/2020 Até30/11/2020
Qtde Plantões: 14

Processo N.: 365138/2020

Nome: (299130/1) CLEITON DE SOUZA TELES
Cargo/Função: (12038) NIVEL TECNICO ASSISTENCIAL
Referência: 000 Carga Horária: 40H
Un. Adm: (195740) HOSP. REG. DE SINOP
A Partir de: 01/06/2020 Até30/06/2020
Qtde Plantões: 14

Processo N.: 21551/2021

Nome: (281986/3) CLEITON JONAS DA SILVA
Cargo/Função: (12038) NIVEL TECNICO ASSISTENCIAL
Referência: 000 Carga Horária: 40H
Un. Adm: (195758) HOSP. ESTADUAL LOUSITE FERREIRA DA SILVA
A Partir de: 01/07/2020 Até31/07/2020
Qtde Plantões: 11

Processo N.: 313855/2020

Nome: (294760/1) CLEITON RAFAEL MACARI
Cargo/Função: (12042) NIVEL SUPERIOR ADMINISTRATIVO
Referência: 000 Carga Horária: 40H
Un. Adm: (195715) HOSP. REG. DE COLIDER
A Partir de: 01/07/2020 Até31/07/2020
Qtde Plantões: 14

Processo N.: 371699/2020

Nome: (299662/1) CLEITTON JUSTINO SILVA DE SOUZA
Cargo/Função: (12040) NIVEL AUXILIAR ASSISTENCIAL
Referência: 000 Carga Horária: 40H
Un. Adm: (195740) HOSP. REG. DE SINOP
A Partir de: 10/07/2020 Até31/07/2020
Qtde Plantões: 11

Processo N.: 376400/2020

Nome: (299662/1) CLEITTON JUSTINO SILVA DE SOUZA
Cargo/Função: (12040) NIVEL AUXILIAR ASSISTENCIAL
Referência: 000 Carga Horária: 40H
Un. Adm: (195740) HOSP. REG. DE SINOP
A Partir de: 01/08/2020 Até31/08/2020
Qtde Plantões: 14

Processo N.: 131132/2021

Nome: (281450/2) CLEONICE FIDELIS FERREIRA
Cargo/Função: (12038) NIVEL TECNICO ASSISTENCIAL
Referência: 000 Carga Horária: 40H
Un. Adm: (195715) HOSP. REG. DE COLIDER
A Partir de: 01/01/2021 Até31/01/2021
Qtde Plantões: 14

Processo N.: 131132/2021

Nome: (280243/2) CLERIA DA SILVA
Cargo/Função: (12038) NIVEL TECNICO ASSISTENCIAL
Referência: 000 Carga Horária: 40H
Un. Adm: (195715) HOSP. REG. DE COLIDER
A Partir de: 01/01/2021 Até31/01/2021
Qtde Plantões: 14

Processo N.: 127390/2021

Nome: (294826/1) CLEYTON ANDRE LADISLAU TAVARES
Cargo/Função: (12046) NIVEL FUNDAMENTAL ADMINISTRATIVO
Referência: 000 Carga Horária: 40H
Un. Adm: (195715) HOSP. REG. DE COLIDER
A Partir de: 01/01/2021 Até31/01/2021
Qtde Plantões: 14

Processo N.: 405019/2020

Nome: (294826/1) CLEYTON ANDRE LADISLAU TAVARES
Cargo/Função: (12046) NIVEL FUNDAMENTAL ADMINISTRATIVO
Referência: 000 Carga Horária: 40H
Un. Adm: (195715) HOSP. REG. DE COLIDER
A Partir de: 03/06/2019 Até30/06/2019
Qtde Plantões: 14

Processo N.: 365138/2020

Nome: (299154/1) CONCEICAO DE SARGES FEIO
Cargo/Função: (12038) NIVEL TECNICO ASSISTENCIAL
Referência: 000 Carga Horária: 40H
Un. Adm: (195740) HOSP. REG. DE SINOP
A Partir de: 01/06/2020 Até30/06/2020
Qtde Plantões: 14

Processo N.: 365138/2020

Nome: (292626/1) CRAMAIR TEREZINHA PADILHA MOREIRA
Cargo/Função: (12038) NIVEL TECNICO ASSISTENCIAL
Referência: 000 Carga Horária: 40H
Un. Adm: (195740) HOSP. REG. DE SINOP
A Partir de: 01/06/2020 Até30/06/2020
Qtde Plantões: 14

Processo N.: 131132/2021

Nome: (295170/1) CREIDE FRANCISCA RAMOS
Cargo/Função: (12038) NIVEL TECNICO ASSISTENCIAL
Referência: 000 Carga Horária: 40H
Un. Adm: (195715) HOSP. REG. DE COLIDER
A Partir de: 01/01/2021 Até31/01/2021
Qtde Plantões: 14

Processo N.: 138055/2021

Nome: (220025/4) CRISLAINE SPONCHIADO
Cargo/Função: (12036) NIVEL SUPERIOR ASSISTENCIAL
Referência: 000 Carga Horária: 40H
Un. Adm: (195693) HOSP. REG. DE SORRISO
A Partir de: 01/09/2020 Até30/09/2020
Qtde Plantões: 5

Processo N.: 127453/2021

Nome: (281322/2) CRISTINA PRATES PINHEIRO
Cargo/Função: (12050) NIVEL FUNDAMENTAL
Referência: 000 Carga Horária: 40H
Un. Adm: (195715) HOSP. REG. DE COLIDER
A Partir de: 01/01/2021 Até31/01/2021
Qtde Plantões: 14

Processo N.: 338511/2020

Nome: (281322/2) CRISTINA PRATES PINHEIRO
Cargo/Função: (12050) NIVEL FUNDAMENTAL
Referência: 000 Carga Horária: 40H
Un. Adm: (195715) HOSP. REG. DE COLIDER
A Partir de: 01/08/2020 Até31/08/2020
Qtde Plantões: 14

Processo N.: 35385/2021

Nome: (281322/2) CRISTINA PRATES PINHEIRO
Cargo/Função: (12050) NIVEL FUNDAMENTAL
Referência: 000 Carga Horária: 40H
Un. Adm: (195715) HOSP. REG. DE COLIDER
A Partir de: 01/12/2020 Até31/12/2020
Qtde Plantões: 14

Processo N.: 365138/2020

Nome: (292570/1) DAIANE APARECIDA DOS SANTOS SILVA
Cargo/Função: (12038) NIVEL TECNICO ASSISTENCIAL
Referência: 000 Carga Horária: 40H
Un. Adm: (195740) HOSP. REG. DE SINOP
A Partir de: 01/06/2020 Até30/06/2020
Qtde Plantões: 14

Processo N.: 371699/2020

Nome: (293781/2) DAIANE ROSA DE SOUZA
Cargo/Função: (12040) NIVEL AUXILIAR ASSISTENCIAL
Referência: 000 Carga Horária: 40H
Un. Adm: (195740) HOSP. REG. DE SINOP
A Partir de: 01/07/2020 Até31/07/2020
Qtde Plantões: 14

Processo N.: 376400/2020

Nome: (293781/2) DAIANE ROSA DE SOUZA
Cargo/Função: (12040) NIVEL AUXILIAR ASSISTENCIAL
Referência: 000 Carga Horária: 40H
Un. Adm: (195740) HOSP. REG. DE SINOP
A Partir de: 01/08/2020 Até31/08/2020
Qtde Plantões: 14

Processo N.: 104366/2021

Nome: (298548/1) DAIANE TOMAZ DA SILVA GOMES

Cargo/Função: (12038) NIVEL TECNICO ASSISTENCIAL
Referência: 000 Carga Horária: 40H
Un. Adm: (195758) HOSP. ESTADUAL LOUSITE FERREIRA DA SILVA
A Partir de: 01/02/2021 Até28/02/2021
Qtde Plantões: 10

Processo N.: 104366/2021

Nome: (281604/2) DATANY FEITOSA PEREIRA
Cargo/Função: (12038) NIVEL TECNICO ASSISTENCIAL
Referência: 000 Carga Horária: 40H
Un. Adm: (195758) HOSP. ESTADUAL LOUSITE FERREIRA DA SILVA
A Partir de: 01/02/2021 Até28/02/2021
Qtde Plantões: 13

Processo N.: 47882/2021

Nome: (300913/1) DANIEL AUGUSTO CAMPOS
Cargo/Função: (12054) CONDUTOR DE AMBULANCIA
Referência: 000 Carga Horária: 40H
Un. Adm: (195758) HOSP. ESTADUAL LOUSITE FERREIRA DA SILVA
A Partir de: 01/08/2020 Até31/08/2020
Qtde Plantões: 14

Processo N.: 371699/2020

Nome: (299656/1) DANIELE MACHINER
Cargo/Função: (12040) NIVEL AUXILIAR ASSISTENCIAL
Referência: 000 Carga Horária: 40H
Un. Adm: (195740) HOSP. REG. DE SINOP
A Partir de: 10/07/2020 Até31/07/2020
Qtde Plantões: 11

Processo N.: 376400/2020

Nome: (299656/1) DANIELE MACHINER
Cargo/Função: (12040) NIVEL AUXILIAR ASSISTENCIAL
Referência: 000 Carga Horária: 40H
Un. Adm: (195740) HOSP. REG. DE SINOP
A Partir de: 01/08/2020 Até31/08/2020
Qtde Plantões: 14

Processo N.: 138055/2021

Nome: (296660/1) DEBORA BRUGNERA MORAIS
Cargo/Função: (12036) NIVEL SUPERIOR ASSISTENCIAL
Referência: 000 Carga Horária: 40H
Un. Adm: (195693) HOSP. REG. DE SORRISO
A Partir de: 01/09/2020 Até30/09/2020
Qtde Plantões: 9

Processo N.: 118726/2021

Nome: (120119/1) DEBORA CRISTINA AMARAL SILVA
Cargo/Função: (4912) PROFIS TEC NIV SUPERIOR SERV SAUDE SUS
Referência: D-006 Carga Horária: 40H
Un. Adm: (197246) COORD. DE APOIO TECNICO DO CIAPS
A Partir de: 01/02/2021 Até28/02/2021
Qtde Plantões: 13

Processo N.: 86672/2021

Nome: (120119/1) DEBORA CRISTINA AMARAL SILVA
Cargo/Função: (4912) PROFIS TEC NIV SUPERIOR SERV SAUDE SUS
Referência: D-006 Carga Horária: 40H
Un. Adm: (197246) COORD. DE APOIO TECNICO DO CIAPS
A Partir de: 15/01/2021 Até31/01/2021
Qtde Plantões: 7

Processo N.: 138055/2021

Nome: (296684/1) DEBORA PAZ ARAUJO DE MORAES
Cargo/Função: (12036) NIVEL SUPERIOR ASSISTENCIAL
Referência: 000 Carga Horária: 40H
Un. Adm: (195693) HOSP. REG. DE SORRISO
A Partir de: 01/09/2020 Até30/09/2020
Qtde Plantões: 13

Processo N.: 127453/2021

Nome: (289209/2) DEBORA REGINA FIDELIS FERREIRA
Cargo/Função: (12050) NIVEL FUNDAMENTAL
Referência: 000 Carga Horária: 40H
Un. Adm: (195715) HOSP. REG. DE COLIDER
A Partir de: 01/01/2021 Até31/01/2021
Qtde Plantões: 12

Processo N.: 338511/2020

Nome: (289209/2) DEBORA REGINA FIDELIS FERREIRA
Cargo/Função: (12050) NIVEL FUNDAMENTAL
Referência: 000 Carga Horária: 40H
Un. Adm: (195715) HOSP. REG. DE COLIDER
A Partir de: 01/08/2020 Até31/08/2020
Qtde Plantões: 14

Processo N.: 35385/2021

Nome: (289209/2) DEBORA REGINA FIDELIS FERREIRA
Cargo/Função: (12050) NIVEL FUNDAMENTAL
Referência: 000 Carga Horária: 40H
Un. Adm: (195715) HOSP. REG. DE COLIDER
A Partir de: 01/12/2020 Até31/12/2020
Qtde Plantões: 14

Processo N.: 138055/2021

Nome: (281088/2) DEBORA TAMIRES BALASSONI DA SILVA SENA
Cargo/Função: (12036) NIVEL SUPERIOR ASSISTENCIAL
Referência: 000 Carga Horária: 40H
Un. Adm: (195693) HOSP. REG. DE SORRISO
A Partir de: 01/09/2020 Até30/09/2020
Qtde Plantões: 13

Processo N.: 4876/2021

Nome: (125572/1) DEJAMIR SOUZA SOARES
Cargo/Função: (4912) PROFIS TEC NIV SUPERIOR SERV SAUDE SUS
Referência: C-005 Carga Horária: 30H

Un. Adm: (195758) HOSP. ESTADUAL LOUSITE FERREIRA DA SILVA
A Partir de: 01/04/2020 Até30/04/2020
Qtde Plantões: 9

Processo N.: 365138/2020

Nome: (299138/1) DELZA COSTA PARRIAO
Cargo/Função: (12038) NIVEL TECNICO ASSISTENCIAL
Referência: 000 Carga Horária: 40H
Un. Adm: (195740) HOSP. REG. DE SINOP
A Partir de: 01/06/2020 Até30/06/2020
Qtde Plantões: 3

Processo N.: 104366/2021

Nome: (281612/2) DEVA PAIXAO MORAES GOMES
Cargo/Função: (12038) NIVEL TECNICO ASSISTENCIAL
Referência: 000 Carga Horária: 40H
Un. Adm: (195758) HOSP. ESTADUAL LOUSITE FERREIRA DA SILVA
A Partir de: 01/02/2021 Até28/02/2021
Qtde Plantões: 14

Processo N.: 349245/2020

Nome: (43694/2) DEVALDI APARECIDO PIMENTA
Cargo/Função: (4989) PROFIS APOIO SERV SAUDE SUS
Referência: D-008 Carga Horária: 40H
Un. Adm: (195715) HOSP. REG. DE COLIDER
A Partir de: 01/10/2019 Até31/10/2019
Qtde Plantões: 13

Processo N.: 131132/2021

Nome: (294884/1) DEYSIANE SUDRE FOGLIATTO
Cargo/Função: (12038) NIVEL TECNICO ASSISTENCIAL
Referência: 000 Carga Horária: 40H
Un. Adm: (195715) HOSP. REG. DE COLIDER
A Partir de: 01/01/2021 Até31/01/2021
Qtde Plantões: 14

Processo N.: 47882/2021

Nome: (299723/1) DEYVISON GONCALVES PRADO
Cargo/Função: (12054) CONDUTOR DE AMBULANCIA
Referência: 000 Carga Horária: 40H
Un. Adm: (195758) HOSP. ESTADUAL LOUSITE FERREIRA DA SILVA
A Partir de: 01/08/2020 Até31/08/2020
Qtde Plantões: 14

Processo N.: 131132/2021

Nome: (281514/2) DIEGO ALVES ALMONDES
Cargo/Função: (12038) NIVEL TECNICO ASSISTENCIAL
Referência: 000 Carga Horária: 40H
Un. Adm: (195715) HOSP. REG. DE COLIDER
A Partir de: 01/01/2021 Até31/01/2021
Qtde Plantões: 14

Processo N.: 338511/2020

Nome: (116225/8) DILMA NOQUELE DE ALMEIDA
Cargo/Função: (12050) NIVEL FUNDAMENTAL
Referência: 000 Carga Horária: 40H
Un. Adm: (195715) HOSP. REG. DE COLIDER
A Partir de: 01/08/2020 Até31/08/2020
Qtde Plantões: 14

Processo N.: 35385/2021

Nome: (116225/8) DILMA NOQUELE DE ALMEIDA
Cargo/Função: (12050) NIVEL FUNDAMENTAL
Referência: 000 Carga Horária: 40H
Un. Adm: (195715) HOSP. REG. DE COLIDER
A Partir de: 01/12/2020 Até31/12/2020
Qtde Plantões: 14

Processo N.: 127453/2021

Nome: (281324/2) DILMA PEREIRA DA SILVA
Cargo/Função: (12050) NIVEL FUNDAMENTAL
Referência: 000 Carga Horária: 40H
Un. Adm: (195715) HOSP. REG. DE COLIDER
A Partir de: 01/01/2021 Até31/01/2021
Qtde Plantões: 12

Processo N.: 338511/2020

Nome: (281324/2) DILMA PEREIRA DA SILVA
Cargo/Função: (12050) NIVEL FUNDAMENTAL
Referência: 000 Carga Horária: 40H
Un. Adm: (195715) HOSP. REG. DE COLIDER
A Partir de: 01/08/2020 Até31/08/2020
Qtde Plantões: 14

Processo N.: 35385/2021

Nome: (281324/2) DILMA PEREIRA DA SILVA
Cargo/Função: (12050) NIVEL FUNDAMENTAL
Referência: 000 Carga Horária: 40H
Un. Adm: (195715) HOSP. REG. DE COLIDER
A Partir de: 01/12/2020 Até31/12/2020
Qtde Plantões: 14

Processo N.: 313855/2020

Nome: (294761/1) DIOGO CARDOSO DA SILVA
Cargo/Função: (12042) NIVEL SUPERIOR ADMINISTRATIVO
Referência: 000 Carga Horária: 40H
Un. Adm: (195715) HOSP. REG. DE COLIDER
A Partir de: 01/07/2020 Até31/07/2020
Qtde Plantões: 14

Processo N.: 101301/2021

Nome: (282992/2) DIRCE ROSA DE SOUZA
Cargo/Função: (12046) NIVEL FUNDAMENTAL ADMINISTRATIVO
Referência: 000 Carga Horária: 40H
Un. Adm: (195758) HOSP. ESTADUAL LOUSITE FERREIRA DA SILVA
A Partir de: 01/02/2021 Até28/02/2021

Qtde Plantões: 14

Processo N.: 499766/2020

Nome: (282992/2) DIRCE ROSA DE SOUZA
Cargo/Função: (12046) NIVEL FUNDAMENTAL ADMINISTRATIVO
Referência: 000 Carga Horária: 40H
Un. Adm: (195758) HOSP. ESTADUAL LOUSITE FERREIRA DA SILVA
A Partir de: 01/10/2020 Até31/10/2020
Qtde Plantões: 14

Processo N.: 127453/2021

Nome: (281329/2) DJONATA ALEXANDRE MORAES
Cargo/Função: (12050) NIVEL FUNDAMENTAL
Referência: 000 Carga Horária: 40H
Un. Adm: (195715) HOSP. REG. DE COLIDER
A Partir de: 01/01/2021 Até31/01/2021
Qtde Plantões: 14

Processo N.: 338511/2020

Nome: (281329/2) DJONATA ALEXANDRE MORAES
Cargo/Função: (12050) NIVEL FUNDAMENTAL
Referência: 000 Carga Horária: 40H
Un. Adm: (195715) HOSP. REG. DE COLIDER
A Partir de: 01/08/2020 Até31/08/2020
Qtde Plantões: 14

Processo N.: 35385/2021

Nome: (281329/2) DJONATA ALEXANDRE MORAES
Cargo/Função: (12050) NIVEL FUNDAMENTAL
Referência: 000 Carga Horária: 40H
Un. Adm: (195715) HOSP. REG. DE COLIDER
A Partir de: 01/12/2020 Até31/12/2020
Qtde Plantões: 12

Processo N.: 131132/2021

Nome: (294718/1) DORCELI ALVES BATISTA AMARO
Cargo/Função: (12038) NIVEL TECNICO ASSISTENCIAL
Referência: 000 Carga Horária: 40H
Un. Adm: (195715) HOSP. REG. DE COLIDER
A Partir de: 01/01/2021 Até31/01/2021
Qtde Plantões: 14

Processo N.: 127453/2021

Nome: (281433/2) EDICLEIA BRITO PEDROSO
Cargo/Função: (12050) NIVEL FUNDAMENTAL
Referência: 000 Carga Horária: 40H
Un. Adm: (195715) HOSP. REG. DE COLIDER
A Partir de: 01/01/2021 Até31/01/2021
Qtde Plantões: 14

Processo N.: 338511/2020

Nome: (281433/2) EDICLEIA BRITO PEDROSO
Cargo/Função: (12050) NIVEL FUNDAMENTAL
Referência: 000 Carga Horária: 40H
Un. Adm: (195715) HOSP. REG. DE COLIDER
A Partir de: 01/08/2020 Até31/08/2020
Qtde Plantões: 14

Processo N.: 35385/2021

Nome: (281433/2) EDICLEIA BRITO PEDROSO
Cargo/Função: (12050) NIVEL FUNDAMENTAL
Referência: 000 Carga Horária: 40H
Un. Adm: (195715) HOSP. REG. DE COLIDER
A Partir de: 01/12/2020 Até31/12/2020
Qtde Plantões: 14

Processo N.: 138055/2021

Nome: (298718/1) EDILAENE DE OLIVEIRA SILVA
Cargo/Função: (12036) NIVEL SUPERIOR ASSISTENCIAL
Referência: 000 Carga Horária: 40H
Un. Adm: (195693) HOSP. REG. DE SORRISO
A Partir de: 01/09/2020 Até30/09/2020
Qtde Plantões: 13

Processo N.: 131132/2021

Nome: (281513/2) EDILAINE FERREIRA DE MAGALHAES
Cargo/Função: (12038) NIVEL TECNICO ASSISTENCIAL
Referência: 000 Carga Horária: 40H
Un. Adm: (195715) HOSP. REG. DE COLIDER
A Partir de: 01/01/2021 Até31/01/2021
Qtde Plantões: 14

Processo N.: 104366/2021

Nome: (284792/2) EDINEIDE LEMES DUARTE DE OLIVEIRA
Cargo/Função: (12038) NIVEL TECNICO ASSISTENCIAL
Referência: 000 Carga Horária: 40H
Un. Adm: (195758) HOSP. ESTADUAL LOUSITE FERREIRA DA SILVA
A Partir de: 01/02/2021 Até28/02/2021
Qtde Plantões: 11

Processo N.: 163368/2021

Nome: (125143/8) EDIVALDO FERREIRA GOMES
Cargo/Função: (4946) PROFIS TEC NIV MEDIO SERV SAUDE SUS
Referência: A-001 Carga Horária: 30H
Un. Adm: (192724) GER. DO SERV. DE VERIFICACAO DE OBITOS
A Partir de: 01/10/2020 Até31/10/2020
Qtde Plantões: 10

Processo N.: 104366/2021

Nome: (299395/1) EDIVANIA BOM DESPACHO MARTINS
Cargo/Função: (12038) NIVEL TECNICO ASSISTENCIAL
Referência: 000 Carga Horária: 40H
Un. Adm: (195758) HOSP. ESTADUAL LOUSITE FERREIRA DA SILVA
A Partir de: 01/02/2021 Até28/02/2021
Qtde Plantões: 13

Processo N.: 138055/2021

Nome: (281333/3) EDILAINE RODRIGUES DE OLIVEIRA
Cargo/Função: (12036) NIVEL SUPERIOR ASSISTENCIAL
Referência: 000 Carga Horária: 40H
Un. Adm: (195693) HOSP. REG. DE SORRISO
A Partir de: 01/09/2020 Até30/09/2020
Qtde Plantões: 13

Processo N.: 104366/2021

Nome: (296107/1) EDMILSON SENNA CARVALHO DOS SANTOS
Cargo/Função: (12038) NIVEL TECNICO ASSISTENCIAL
Referência: 000 Carga Horária: 40H
Un. Adm: (195758) HOSP. ESTADUAL LOUSITE FERREIRA DA SILVA
A Partir de: 01/02/2021 Até28/02/2021
Qtde Plantões: 14

Processo N.: 104366/2021

Nome: (282032/2) EDNA APOLONIA DE ALMEIDA SILVA
Cargo/Função: (12038) NIVEL TECNICO ASSISTENCIAL
Referência: 000 Carga Horária: 40H
Un. Adm: (195758) HOSP. ESTADUAL LOUSITE FERREIRA DA SILVA
A Partir de: 01/02/2021 Até28/02/2021
Qtde Plantões: 12

Processo N.: 365138/2020

Nome: (292621/1) EDNA RODRIGUES BRANDAO
Cargo/Função: (12038) NIVEL TECNICO ASSISTENCIAL
Referência: 000 Carga Horária: 40H
Un. Adm: (195740) HOSP. REG. DE SINOP
A Partir de: 01/06/2020 Até30/06/2020
Qtde Plantões: 8

Processo N.: 131132/2021

Nome: (281396/3) EDNAMARA DIAS
Cargo/Função: (12038) NIVEL TECNICO ASSISTENCIAL
Referência: 000 Carga Horária: 40H
Un. Adm: (195715) HOSP. REG. DE COLIDER
A Partir de: 01/01/2021 Até31/01/2021
Qtde Plantões: 14

Processo N.: 429688/2020

Nome: (86432/13) EDSON CASADEI
Cargo/Função: (4946) PROFIS TEC NIV MEDIO SERV SAUDE SUS
Referência: D-007 Carga Horária: 40H
Un. Adm: (195715) HOSP. REG. DE COLIDER
A Partir de: 01/10/2020 Até31/10/2020
Qtde Plantões: 13

Processo N.: 476872/2020

Nome: (86432/13) EDSON CASADEI
Cargo/Função: (4946) PROFIS TEC NIV MEDIO SERV SAUDE SUS
Referência: D-007 Carga Horária: 40H
Un. Adm: (195715) HOSP. REG. DE COLIDER
A Partir de: 01/11/2020 Até30/11/2020
Qtde Plantões: 13

Processo N.: 101301/2021

Nome: (300190/1) EDUARDO FERNANDES MEIRA DE ARAUJO
Cargo/Função: (12046) NIVEL FUNDAMENTAL ADMINISTRATIVO
Referência: 000 Carga Horária: 40H
Un. Adm: (195758) HOSP. ESTADUAL LOUSITE FERREIRA DA SILVA
A Partir de: 01/02/2021 Até28/02/2021
Qtde Plantões: 14

Processo N.: 499766/2020

Nome: (300190/1) EDUARDO FERNANDES MEIRA DE ARAUJO
Cargo/Função: (12046) NIVEL FUNDAMENTAL ADMINISTRATIVO
Referência: 000 Carga Horária: 40H
Un. Adm: (195758) HOSP. ESTADUAL LOUSITE FERREIRA DA SILVA
A Partir de: 01/10/2020 Até31/10/2020
Qtde Plantões: 14

Processo N.: 365138/2020

Nome: (292632/2) EDVALDO LUCIANO OLIVEIRA
Cargo/Função: (12038) NIVEL TECNICO ASSISTENCIAL
Referência: 000 Carga Horária: 40H
Un. Adm: (195740) HOSP. REG. DE SINOP
A Partir de: 01/06/2020 Até30/06/2020
Qtde Plantões: 14

Processo N.: 118693/2021

Nome: (58151/7) EDVANIA LOURDES DA SILVA LIMA DE OLIVEIRA
Cargo/Função: (4912) PROFIS TEC NIV SUPERIOR SERV SAUDE SUS
Referência: D-008 Carga Horária: 30H
Un. Adm: (197254) COORD. DA UNIDADE III
A Partir de: 01/02/2021 Até28/02/2021
Qtde Plantões: 10

Processo N.: 118726/2021

Nome: (58334/1) ELAINE BASTOS QUINTEIRO
Cargo/Função: (4912) PROFIS TEC NIV SUPERIOR SERV SAUDE SUS
Referência: D-009 Carga Horária: 40H
Un. Adm: (197246) COORD. DE APOIO TECNICO DO CIAPS
A Partir de: 10/02/2021 Até28/02/2021
Qtde Plantões: 9

Processo N.: 104366/2021

Nome: (297139/1) ELAINE FRANCA DE PINHO SAMPAIO
Cargo/Função: (12038) NIVEL TECNICO ASSISTENCIAL
Referência: 000 Carga Horária: 40H
Un. Adm: (195758) HOSP. ESTADUAL LOUSITE FERREIRA DA SILVA
A Partir de: 01/02/2021 Até28/02/2021
Qtde Plantões: 10

Processo N.: 131132/2021

Nome: (281828/2) ELAINE HELDES FERNEDA

Cargo/Função: (12038) NIVEL TECNICO ASSISTENCIAL
Referência: 000 Carga Horária: 40H
Un. Adm: (195715) HOSP. REG. DE COLIDER
A Partir de: 01/01/2021 Até31/01/2021
Qtde Plantões: 14

Processo N.: 365138/2020

Nome: (299128/1) ELAINE LEMES DE ALMEIDA
Cargo/Função: (12038) NIVEL TECNICO ASSISTENCIAL
Referência: 000 Carga Horária: 40H
Un. Adm: (195740) HOSP. REG. DE SINOP
A Partir de: 01/06/2020 Até30/06/2020
Qtde Plantões: 13

Processo N.: 131132/2021

Nome: (289335/2) ELEANRO CAMARGO
Cargo/Função: (12038) NIVEL TECNICO ASSISTENCIAL
Referência: 000 Carga Horária: 40H
Un. Adm: (195715) HOSP. REG. DE COLIDER
A Partir de: 01/01/2021 Até31/01/2021
Qtde Plantões: 7

Processo N.: 104366/2021

Nome: (279636/2) ELENILDA MACEDO DA SILVA
Cargo/Função: (12038) NIVEL TECNICO ASSISTENCIAL
Referência: 000 Carga Horária: 40H
Un. Adm: (195758) HOSP. ESTADUAL LOUSITE FERREIRA DA SILVA
A Partir de: 01/02/2021 Até28/02/2021
Qtde Plantões: 14

Processo N.: 131132/2021

Nome: (281522/2) ELENIR ANACLETO DA SILVA
Cargo/Função: (12038) NIVEL TECNICO ASSISTENCIAL
Referência: 000 Carga Horária: 40H
Un. Adm: (195715) HOSP. REG. DE COLIDER
A Partir de: 01/01/2021 Até31/01/2021
Qtde Plantões: 14

Processo N.: 131132/2021

Nome: (210285/3) ELENIR DE SOUZA CAMARGO
Cargo/Função: (12038) NIVEL TECNICO ASSISTENCIAL
Referência: 000 Carga Horária: 40H
Un. Adm: (195715) HOSP. REG. DE COLIDER
A Partir de: 01/01/2021 Até31/01/2021
Qtde Plantões: 14

Processo N.: 471429/2020

Nome: (298955/1) ELETICIA RIBEIRO DA SILVA
Cargo/Função: (12050) NIVEL FUNDAMENTAL
Referência: 000 Carga Horária: 40H
Un. Adm: (195731) HOSP REG DE ALTA FLORESTA ALBERT SABIN
A Partir de: 01/11/2020 Até30/11/2020
Qtde Plantões: 14

Processo N.: 405078/2020

Nome: (281454/1) ELIANA BARBOSA DA SILVA
Cargo/Função: (12038) NIVEL TECNICO ASSISTENCIAL
Referência: 000 Carga Horária: 40H
Un. Adm: (195715) HOSP. REG. DE COLIDER
A Partir de: 01/06/2019 Até02/06/2019
Qtde Plantões: 2

Processo N.: 471429/2020

Nome: (281906/2) ELIANE DE ARAUJO DA SILVA
Cargo/Função: (12050) NIVEL FUNDAMENTAL
Referência: 000 Carga Horária: 40H
Un. Adm: (195731) HOSP REG DE ALTA FLORESTA ALBERT SABIN
A Partir de: 01/11/2020 Até30/11/2020
Qtde Plantões: 4

Processo N.: 365138/2020

Nome: (296939/1) ELIANE SANTANA GOMES
Cargo/Função: (12038) NIVEL TECNICO ASSISTENCIAL
Referência: 000 Carga Horária: 40H
Un. Adm: (195740) HOSP. REG. DE SINOP
A Partir de: 01/06/2020 Até30/06/2020
Qtde Plantões: 11

Processo N.: 131132/2021

Nome: (236557/2) ELIENE ALBERTINA SOARES
Cargo/Função: (12038) NIVEL TECNICO ASSISTENCIAL
Referência: 000 Carga Horária: 40H
Un. Adm: (195715) HOSP. REG. DE COLIDER
A Partir de: 01/01/2021 Até31/01/2021
Qtde Plantões: 10

Processo N.: 365138/2020

Nome: (296936/1) ELIETE DASILVA PEREIRA
Cargo/Função: (12038) NIVEL TECNICO ASSISTENCIAL
Referência: 000 Carga Horária: 40H
Un. Adm: (195740) HOSP. REG. DE SINOP
A Partir de: 01/06/2020 Até30/06/2020
Qtde Plantões: 9

Processo N.: 131132/2021

Nome: (281499/2) ELISANGELA MARIA DE SOUZA CALISTO GREGORIO
Cargo/Função: (12038) NIVEL TECNICO ASSISTENCIAL
Referência: 000 Carga Horária: 40H
Un. Adm: (195715) HOSP. REG. DE COLIDER
A Partir de: 01/01/2021 Até31/01/2021
Qtde Plantões: 14

Processo N.: 365138/2020

Nome: (292616/1) ELITA RIBEIRO NUNES DA SILVA
Cargo/Função: (12038) NIVEL TECNICO ASSISTENCIAL
Referência: 000 Carga Horária: 40H

Un. Adm: (195740) HOSP. REG. DE SINOP
A Partir de: 01/06/2020 Até30/06/2020
Qtde Plantões: 11

Processo N.: 104366/2021

Nome: (298619/1) ELIZIANE DE SOUZA RODRIGUES
Cargo/Função: (12038) NIVEL TECNICO ASSISTENCIAL
Referência: 000 Carga Horária: 40H
Un. Adm: (195758) HOSP. ESTADUAL LOUSITE FERREIRA DA SILVA
A Partir de: 01/02/2021 Até28/02/2021
Qtde Plantões: 14

Processo N.: 131132/2021

Nome: (294717/1) ELOIR MACIEL DE PONTES DOS SANTOS
Cargo/Função: (12038) NIVEL TECNICO ASSISTENCIAL
Referência: 000 Carga Horária: 40H
Un. Adm: (195715) HOSP. REG. DE COLIDER
A Partir de: 01/01/2021 Até31/01/2021
Qtde Plantões: 14

Processo N.: 131132/2021

Nome: (281521/2) ELZA MOROTI DE OLIVEIRA
Cargo/Função: (12038) NIVEL TECNICO ASSISTENCIAL
Referência: 000 Carga Horária: 40H
Un. Adm: (195715) HOSP. REG. DE COLIDER
A Partir de: 01/01/2021 Até31/01/2021
Qtde Plantões: 14

Processo N.: 351316/2020

Nome: (281521/2) ELZA MOROTI DE OLIVEIRA
Cargo/Função: (12038) NIVEL TECNICO ASSISTENCIAL
Referência: 000 Carga Horária: 40H
Un. Adm: (195715) HOSP. REG. DE COLIDER
A Partir de: 01/05/2020 Até31/05/2020
Qtde Plantões: 14

Processo N.: 122052/2021

Nome: (296810/1) EMILIO SMILJANIC NETO JUNIOR
Cargo/Função: (4912) PROFIS TEC NIV SUPERIOR SERV SAUDE SUS
Referência: A-001 Carga Horária: 40H
Un. Adm: (197238) SUPERINT. DO CIAPS
A Partir de: 01/02/2021 Até28/02/2021
Qtde Plantões: 13

Processo N.: 365138/2020

Nome: (299191/1) ERCILENE DA SILVA LACERDA
Cargo/Função: (12038) NIVEL TECNICO ASSISTENCIAL
Referência: 000 Carga Horária: 40H
Un. Adm: (195740) HOSP. REG. DE SINOP
A Partir de: 01/06/2020 Até30/06/2020
Qtde Plantões: 12

Processo N.: 365138/2020

Nome: (292641/1) ERICA VIANA GONCALVES
Cargo/Função: (12038) NIVEL TECNICO ASSISTENCIAL
Referência: 000 Carga Horária: 40H
Un. Adm: (195740) HOSP. REG. DE SINOP
A Partir de: 01/06/2020 Até30/06/2020
Qtde Plantões: 10

Processo N.: 104366/2021

Nome: (232505/3) ERIK SANDRO ROSA ARINO
Cargo/Função: (12038) NIVEL TECNICO ASSISTENCIAL
Referência: 000 Carga Horária: 40H
Un. Adm: (195758) HOSP. ESTADUAL LOUSITE FERREIRA DA SILVA
A Partir de: 01/02/2021 Até28/02/2021
Qtde Plantões: 13

Processo N.: 471429/2020

Nome: (298956/1) EUNICE SANTANA DA SILVA
Cargo/Função: (12050) NIVEL FUNDAMENTAL
Referência: 000 Carga Horária: 40H
Un. Adm: (195731) HOSP REG DE ALTA FLORESTA ALBERT SABIN
A Partir de: 01/11/2020 Até30/11/2020
Qtde Plantões: 14

Processo N.: 471429/2020

Nome: (298957/1) EUZENI APARECIDA RIBEIRO
Cargo/Função: (12050) NIVEL FUNDAMENTAL
Referência: 000 Carga Horária: 40H
Un. Adm: (195731) HOSP REG DE ALTA FLORESTA ALBERT SABIN
A Partir de: 01/11/2020 Até30/11/2020
Qtde Plantões: 14

Processo N.: 131132/2021

Nome: (281519/2) EVANIA VALERIO DE OLIVEIRA
Cargo/Função: (12038) NIVEL TECNICO ASSISTENCIAL
Referência: 000 Carga Horária: 40H
Un. Adm: (195715) HOSP. REG. DE COLIDER
A Partir de: 01/01/2021 Até31/01/2021
Qtde Plantões: 14

Processo N.: 104366/2021

Nome: (281631/2) EVANILCE BRUNO DE OLIVEIRA DIAS
Cargo/Função: (12038) NIVEL TECNICO ASSISTENCIAL
Referência: 000 Carga Horária: 40H
Un. Adm: (195758) HOSP. ESTADUAL LOUSITE FERREIRA DA SILVA
A Partir de: 01/02/2021 Até28/02/2021
Qtde Plantões: 14

Processo N.: 346702/2020

Nome: (292415/1) EVELIN MANUELA BARBOSA CASTANHO TRUGILLO
Cargo/Função: (12036) NIVEL SUPERIOR ASSISTENCIAL
Referência: 000 Carga Horária: 40H
Un. Adm: (195740) HOSP. REG. DE SINOP
A Partir de: 01/01/2020 Até09/01/2020

Qtde Plantões: 4

Processo N.: 127453/2021
 Nome: (289215/2) EVENNYN KAROLINA CASSIMIRO LEITE DOS SANTOS
 Cargo/Função: (12050) NIVEL FUNDAMENTAL
 Referência: 000 Carga Horária: 40H
 Un. Adm: (195715) HOSP. REG. DE COLIDER
 A Partir de: 01/01/2021 Até31/01/2021
 Qtde Plantões: 14

Processo N.: 338511/2020
 Nome: (289215/2) EVENNYN KAROLINA CASSIMIRO LEITE DOS SANTOS
 Cargo/Função: (12050) NIVEL FUNDAMENTAL
 Referência: 000 Carga Horária: 40H
 Un. Adm: (195715) HOSP. REG. DE COLIDER
 A Partir de: 01/08/2020 Até31/08/2020
 Qtde Plantões: 14

Processo N.: 35385/2021
 Nome: (289215/2) EVENNYN KAROLINA CASSIMIRO LEITE DOS SANTOS
 Cargo/Função: (12050) NIVEL FUNDAMENTAL
 Referência: 000 Carga Horária: 40H
 Un. Adm: (195715) HOSP. REG. DE COLIDER
 A Partir de: 01/12/2020 Até31/12/2020
 Qtde Plantões: 14

Processo N.: 47882/2021
 Nome: (299721/1) EVERSON DO AMARANTE
 Cargo/Função: (12054) CONDUCTOR DE AMBULANCIA
 Referência: 000 Carga Horária: 40H
 Un. Adm: (195758) HOSP. ESTADUAL LOUSITE FERREIRA DA SILVA
 A Partir de: 01/08/2020 Até31/08/2020
 Qtde Plantões: 14

Processo N.: 429688/2020
 Nome: (115407/1) FABIANA CLAUDIA MACIEL MARTINS
 Cargo/Função: (4946) PROFIS TEC NIV MEDIO SERV SAUDE SUS
 Referência: D-006 Carga Horária: 40H
 Un. Adm: (195715) HOSP. REG. DE COLIDER
 A Partir de: 01/10/2020 Até31/10/2020
 Qtde Plantões: 12

Processo N.: 476872/2020
 Nome: (115407/1) FABIANA CLAUDIA MACIEL MARTINS
 Cargo/Função: (4946) PROFIS TEC NIV MEDIO SERV SAUDE SUS
 Referência: D-006 Carga Horária: 40H
 Un. Adm: (195715) HOSP. REG. DE COLIDER
 A Partir de: 01/11/2020 Até30/11/2020
 Qtde Plantões: 14

Processo N.: 471429/2020
 Nome: (281451/2) FABIANI BARUKKCK PADILHA
 Cargo/Função: (12050) NIVEL FUNDAMENTAL
 Referência: 000 Carga Horária: 40H
 Un. Adm: (195731) HOSP REG DE ALTA FLORESTA ALBERT SABIN
 A Partir de: 01/11/2020 Até30/11/2020
 Qtde Plantões: 14

Processo N.: 365138/2020
 Nome: (292886/2) FABIOLA FELIX COSTA
 Cargo/Função: (12038) NIVEL TECNICO ASSISTENCIAL
 Referência: 000 Carga Horária: 40H
 Un. Adm: (195740) HOSP. REG. DE SINOP
 A Partir de: 01/06/2020 Até30/06/2020
 Qtde Plantões: 10

Processo N.: 346702/2020
 Nome: (142632/3) FATIMA APARECIDA FERNANDES ROCHA
 Cargo/Função: (12036) NIVEL SUPERIOR ASSISTENCIAL
 Referência: 000 Carga Horária: 40H
 Un. Adm: (195740) HOSP. REG. DE SINOP
 A Partir de: 01/01/2020 Até09/01/2020
 Qtde Plantões: 4

Processo N.: 365138/2020
 Nome: (292891/1) FATIMA MARIA DE MORAIS
 Cargo/Função: (12038) NIVEL TECNICO ASSISTENCIAL
 Referência: 000 Carga Horária: 40H
 Un. Adm: (195740) HOSP. REG. DE SINOP
 A Partir de: 01/06/2020 Até30/06/2020
 Qtde Plantões: 12

Processo N.: 471429/2020
 Nome: (298958/1) FERNANDA PIMENTEL ESPINHO GOMES
 Cargo/Função: (12050) NIVEL FUNDAMENTAL
 Referência: 000 Carga Horária: 40H
 Un. Adm: (195731) HOSP REG DE ALTA FLORESTA ALBERT SABIN
 A Partir de: 01/11/2020 Até30/11/2020
 Qtde Plantões: 13

Processo N.: 131132/2021
 Nome: (281769/2) FERNANDES AQUINO DA SILVA
 Cargo/Função: (12038) NIVEL TECNICO ASSISTENCIAL
 Referência: 000 Carga Horária: 40H
 Un. Adm: (195715) HOSP. REG. DE COLIDER
 A Partir de: 01/01/2021 Até31/01/2021
 Qtde Plantões: 14

Processo N.: 118693/2021
 Nome: (123103/1) FLAVIA ALVES DE AMORIM BEZERRA
 Cargo/Função: (4912) PROFIS TEC NIV SUPERIOR SERV SAUDE SUS
 Referência: D-006 Carga Horária: 40H
 Un. Adm: (197246) COORD. DE APOIO TECNICO DO CIAPS
 A Partir de: 01/02/2021 Até28/02/2021
 Qtde Plantões: 12

Processo N.: 471429/2020
 Nome: (289454/2) FRANCIELE APARECIDA RIBEIRO
 Cargo/Função: (12050) NIVEL FUNDAMENTAL
 Referência: 000 Carga Horária: 40H
 Un. Adm: (195731) HOSP REG DE ALTA FLORESTA ALBERT SABIN
 A Partir de: 01/11/2020 Até30/11/2020
 Qtde Plantões: 14

Processo N.: 495435/2020
 Nome: (293051/1) FRANCIELI CRISTINA CAMPOS DE LAIA
 Cargo/Função: (12044) NIVEL MEDIO ADMINISTRATIVO
 Referência: 000 Carga Horária: 40H
 Un. Adm: (195740) HOSP. REG. DE SINOP
 A Partir de: 01/07/2019 Até31/07/2019
 Qtde Plantões: 14

Processo N.: 131132/2021
 Nome: (281516/2) FRANCIELI MACIANO AQUINO
 Cargo/Função: (12038) NIVEL TECNICO ASSISTENCIAL
 Referência: 000 Carga Horária: 40H
 Un. Adm: (195715) HOSP. REG. DE COLIDER
 A Partir de: 01/01/2021 Até31/01/2021
 Qtde Plantões: 14

Processo N.: 365138/2020
 Nome: (297027/1) FRANCIELLE ALVES DE ARAUJO
 Cargo/Função: (12038) NIVEL TECNICO ASSISTENCIAL
 Referência: 000 Carga Horária: 40H
 Un. Adm: (195740) HOSP. REG. DE SINOP
 A Partir de: 01/06/2020 Até30/06/2020
 Qtde Plantões: 14

Processo N.: 101301/2021
 Nome: (289258/2) FRANCIELLE SILVA SANTOS
 Cargo/Função: (12046) NIVEL FUNDAMENTAL ADMINISTRATIVO
 Referência: 000 Carga Horária: 40H
 Un. Adm: (195758) HOSP. ESTADUAL LOUSITE FERREIRA DA SILVA
 A Partir de: 01/02/2021 Até28/02/2021
 Qtde Plantões: 14

Processo N.: 499766/2020
 Nome: (289258/2) FRANCIELLE SILVA SANTOS
 Cargo/Função: (12046) NIVEL FUNDAMENTAL ADMINISTRATIVO
 Referência: 000 Carga Horária: 40H
 Un. Adm: (195758) HOSP. ESTADUAL LOUSITE FERREIRA DA SILVA
 A Partir de: 01/10/2020 Até31/10/2020
 Qtde Plantões: 14

Processo N.: 104366/2021
 Nome: (279639/2) FRANCIELLY DUARTE MOURA REIS
 Cargo/Função: (12038) NIVEL TECNICO ASSISTENCIAL
 Referência: 000 Carga Horária: 40H
 Un. Adm: (195758) HOSP. ESTADUAL LOUSITE FERREIRA DA SILVA
 A Partir de: 01/02/2021 Até28/02/2021
 Qtde Plantões: 12

Processo N.: 138055/2021
 Nome: (296665/1) FRANCLINARA LUIZA FERREIRA MORAIS
 Cargo/Função: (12036) NIVEL SUPERIOR ASSISTENCIAL
 Referência: 000 Carga Horária: 40H
 Un. Adm: (195693) HOSP. REG. DE SORRISO
 A Partir de: 01/09/2020 Até30/09/2020
 Qtde Plantões: 13

Processo N.: 365138/2020
 Nome: (292566/1) FRANCISCA DA SILVA DE SOUSA
 Cargo/Função: (12038) NIVEL TECNICO ASSISTENCIAL
 Referência: 000 Carga Horária: 40H
 Un. Adm: (195740) HOSP. REG. DE SINOP
 A Partir de: 01/06/2020 Até30/06/2020
 Qtde Plantões: 12

Processo N.: 131132/2021
 Nome: (232154/3) FRANCISCA OLIVEIRA SILVA
 Cargo/Função: (12038) NIVEL TECNICO ASSISTENCIAL
 Referência: 000 Carga Horária: 40H
 Un. Adm: (195715) HOSP. REG. DE COLIDER
 A Partir de: 01/01/2021 Até31/01/2021
 Qtde Plantões: 14

Processo N.: 104366/2021
 Nome: (223809/14) FRANCISCO HENRIQUE VARGAS DUARTE LIMA
 Cargo/Função: (12038) NIVEL TECNICO ASSISTENCIAL
 Referência: 000 Carga Horária: 40H
 Un. Adm: (195758) HOSP. ESTADUAL LOUSITE FERREIRA DA SILVA
 A Partir de: 01/02/2021 Até26/02/2021
 Qtde Plantões: 11

Processo N.: 127463/2021
 Nome: (297172/1) GABRIEL NOLETO ROCHA DO NASCIMENTO
 Cargo/Função: (12036) NIVEL SUPERIOR ASSISTENCIAL
 Referência: 000 Carga Horária: 40H
 Un. Adm: (195758) HOSP. ESTADUAL LOUSITE FERREIRA DA SILVA
 A Partir de: 01/08/2020 Até31/08/2020
 Qtde Plantões: 4

Processo N.: 371699/2020
 Nome: (299655/1) GABRIELLY SILVA LIAL
 Cargo/Função: (12040) NIVEL AUXILIAR ASSISTENCIAL
 Referência: 000 Carga Horária: 40H
 Un. Adm: (195740) HOSP. REG. DE SINOP
 A Partir de: 10/07/2020 Até31/07/2020
 Qtde Plantões: 11

Processo N.: 376400/2020
 Nome: (299655/1) GABRIELLY SILVA LIAL

Cargo/Função: (12040) NIVEL AUXILIAR ASSISTENCIAL
Referência: 000 Carga Horária: 40H
Un. Adm: (195740) HOSP. REG. DE SINOP
A Partir de: 01/08/2020 Até31/08/2020
Qtde Plantões: 14

Processo N.: 127453/2021

Nome: (281402/2) GARDENIA DA SILVA
Cargo/Função: (12050) NIVEL FUNDAMENTAL
Referência: 000 Carga Horária: 40H
Un. Adm: (195715) HOSP. REG. DE COLIDER
A Partir de: 01/01/2021 Até31/01/2021
Qtde Plantões: 14

Processo N.: 338511/2020

Nome: (281402/2) GARDENIA DA SILVA
Cargo/Função: (12050) NIVEL FUNDAMENTAL
Referência: 000 Carga Horária: 40H
Un. Adm: (195715) HOSP. REG. DE COLIDER
A Partir de: 01/08/2020 Até31/08/2020
Qtde Plantões: 14

Processo N.: 35385/2021

Nome: (281402/2) GARDENIA DA SILVA
Cargo/Função: (12050) NIVEL FUNDAMENTAL
Referência: 000 Carga Horária: 40H
Un. Adm: (195715) HOSP. REG. DE COLIDER
A Partir de: 01/12/2020 Até31/12/2020
Qtde Plantões: 14

Processo N.: 127453/2021

Nome: (281438/2) GEINE MONICA PEREIRA
Cargo/Função: (12050) NIVEL FUNDAMENTAL
Referência: 000 Carga Horária: 40H
Un. Adm: (195715) HOSP. REG. DE COLIDER
A Partir de: 01/01/2021 Até31/01/2021
Qtde Plantões: 14

Processo N.: 338511/2020

Nome: (281438/2) GEINE MONICA PEREIRA
Cargo/Função: (12050) NIVEL FUNDAMENTAL
Referência: 000 Carga Horária: 40H
Un. Adm: (195715) HOSP. REG. DE COLIDER
A Partir de: 01/08/2020 Até31/08/2020
Qtde Plantões: 14

Processo N.: 35385/2021

Nome: (281438/2) GEINE MONICA PEREIRA
Cargo/Função: (12050) NIVEL FUNDAMENTAL
Referência: 000 Carga Horária: 40H
Un. Adm: (195715) HOSP. REG. DE COLIDER
A Partir de: 01/12/2020 Até31/12/2020
Qtde Plantões: 14

Processo N.: 104366/2021

Nome: (297633/1) GENI DE SOUZA RODRIGUES
Cargo/Função: (12038) NIVEL TECNICO ASSISTENCIAL
Referência: 000 Carga Horária: 40H
Un. Adm: (195758) HOSP. ESTADUAL LOUSITE FERREIRA DA SILVA
A Partir de: 01/02/2021 Até28/02/2021
Qtde Plantões: 14

Processo N.: 5279/2021

Nome: (95607/1) GERSON DE AGUIAR
Cargo/Função: (4946) PROFIS TEC NIV MEDIO SERV SAUDE SUS
Referência: D-007 Carga Horária: 40H
Un. Adm: (195758) HOSP. ESTADUAL LOUSITE FERREIRA DA SILVA
A Partir de: 01/03/2020 Até31/03/2020
Qtde Plantões: 14

Processo N.: 118650/2021

Nome: (49205/2) GIANI SOARES RAMOS BOTELHO
Cargo/Função: (4912) PROFIS TEC NIV SUPERIOR SERV SAUDE SUS
Referência: D-006 Carga Horária: 30H
Un. Adm: (197246) COORD. DE APOIO TECNICO DO CIAPS
A Partir de: 01/02/2021 Até28/02/2021
Qtde Plantões: 9

Processo N.: 138055/2021

Nome: (117755/3) GIANINI ANGELICA DE LIMA
Cargo/Função: (12036) NIVEL SUPERIOR ASSISTENCIAL
Referência: 000 Carga Horária: 40H
Un. Adm: (195693) HOSP. REG. DE SORRISO
A Partir de: 01/09/2020 Até30/09/2020
Qtde Plantões: 13

Processo N.: 365138/2020

Nome: (292660/2) GILMARA MENEZES DOS SANTOS RAMOS
Cargo/Função: (12038) NIVEL TECNICO ASSISTENCIAL
Referência: 000 Carga Horária: 40H
Un. Adm: (195740) HOSP. REG. DE SINOP
A Partir de: 01/06/2020 Até30/06/2020
Qtde Plantões: 14

Processo N.: 471429/2020

Nome: (300319/1) GISELE REGINA GONCALVES
Cargo/Função: (12050) NIVEL FUNDAMENTAL
Referência: 000 Carga Horária: 40H
Un. Adm: (195731) HOSP REG DE ALTA FLORESTA ALBERT SABIN
A Partir de: 01/11/2020 Até30/11/2020
Qtde Plantões: 14

Processo N.: 104366/2021

Nome: (281642/2) GIVANILDE ALEXANDRE DA SILVA
Cargo/Função: (12038) NIVEL TECNICO ASSISTENCIAL
Referência: 000 Carga Horária: 40H

Un. Adm: (195758) HOSP. ESTADUAL LOUSITE FERREIRA DA SILVA
A Partir de: 01/02/2021 Até28/02/2021
Qtde Plantões: 11

Processo N.: 104366/2021

Nome: (298618/1) GLACIANE GUIA ALT MORAES
Cargo/Função: (12038) NIVEL TECNICO ASSISTENCIAL
Referência: 000 Carga Horária: 40H
Un. Adm: (195758) HOSP. ESTADUAL LOUSITE FERREIRA DA SILVA
A Partir de: 01/02/2021 Até28/02/2021
Qtde Plantões: 13

Processo N.: 104366/2021

Nome: (283890/2) GLEICE MARIA RIBEIRO DA SILVA
Cargo/Função: (12038) NIVEL TECNICO ASSISTENCIAL
Referência: 000 Carga Horária: 40H
Un. Adm: (195758) HOSP. ESTADUAL LOUSITE FERREIRA DA SILVA
A Partir de: 01/02/2021 Até28/02/2021
Qtde Plantões: 11

Processo N.: 338687/2020

Nome: (289298/2) GLEICIANO LEANDRO RODRIGUES
Cargo/Função: (12048) NIVEL TECNICO OPERACIONAL
Referência: 000 Carga Horária: 40H
Un. Adm: (195715) HOSP. REG. DE COLIDER
A Partir de: 01/08/2020 Até31/08/2020
Qtde Plantões: 13

Processo N.: 496293/2020

Nome: (57696/4) GLEYCE JUVENTELLES DE OLIVEIRA ANUNCIACAO
Cargo/Função: (4912) PROFIS TEC NIV SUPERIOR SERV SAUDE SUS
Referência: D-007 Carga Horária: 40H
Un. Adm: (192724) GER. DO SERV. DE VERIFICACAO DE OBITOS
A Partir de: 01/11/2020 Até30/11/2020
Qtde Plantões: 13

Processo N.: 104366/2021

Nome: (282037/2) GRACIELE CORREA
Cargo/Função: (12038) NIVEL TECNICO ASSISTENCIAL
Referência: 000 Carga Horária: 40H
Un. Adm: (195758) HOSP. ESTADUAL LOUSITE FERREIRA DA SILVA
A Partir de: 01/02/2021 Até28/02/2021
Qtde Plantões: 13

Processo N.: 365138/2020

Nome: (299146/1) GRACILENE LIMA AMORIM
Cargo/Função: (12038) NIVEL TECNICO ASSISTENCIAL
Referência: 000 Carga Horária: 40H
Un. Adm: (195740) HOSP. REG. DE SINOP
A Partir de: 01/06/2020 Até30/06/2020
Qtde Plantões: 14

Processo N.: 104366/2021

Nome: (288220/2) GRAZIELE RODRIGUES DE SOUZA
Cargo/Função: (12038) NIVEL TECNICO ASSISTENCIAL
Referência: 000 Carga Horária: 40H
Un. Adm: (195758) HOSP. ESTADUAL LOUSITE FERREIRA DA SILVA
A Partir de: 01/02/2021 Até28/02/2021
Qtde Plantões: 13

Processo N.: 101301/2021

Nome: (207037/6) HARAMIS FELIPE NASCIMENTO VITAL
Cargo/Função: (12046) NIVEL FUNDAMENTAL ADMINISTRATIVO
Referência: 000 Carga Horária: 40H
Un. Adm: (195758) HOSP. ESTADUAL LOUSITE FERREIRA DA SILVA
A Partir de: 01/02/2021 Até28/02/2021
Qtde Plantões: 14

Processo N.: 499766/2020

Nome: (207037/6) HARAMIS FELIPE NASCIMENTO VITAL
Cargo/Função: (12046) NIVEL FUNDAMENTAL ADMINISTRATIVO
Referência: 000 Carga Horária: 40H
Un. Adm: (195758) HOSP. ESTADUAL LOUSITE FERREIRA DA SILVA
A Partir de: 01/10/2020 Até31/10/2020
Qtde Plantões: 14

Processo N.: 138055/2021

Nome: (215250/3) HELEN CRISTINA DOS SANTOS AGUIAR
Cargo/Função: (12036) NIVEL SUPERIOR ASSISTENCIAL
Referência: 000 Carga Horária: 40H
Un. Adm: (195693) HOSP. REG. DE SORRISO
A Partir de: 01/09/2020 Até30/09/2020
Qtde Plantões: 11

Processo N.: 101301/2021

Nome: (300212/1) HELOIZA LIMA FERREIRA
Cargo/Função: (12046) NIVEL FUNDAMENTAL ADMINISTRATIVO
Referência: 000 Carga Horária: 40H
Un. Adm: (195758) HOSP. ESTADUAL LOUSITE FERREIRA DA SILVA
A Partir de: 01/02/2021 Até28/02/2021
Qtde Plantões: 14

Processo N.: 499766/2020

Nome: (300212/1) HELOIZA LIMA FERREIRA
Cargo/Função: (12046) NIVEL FUNDAMENTAL ADMINISTRATIVO
Referência: 000 Carga Horária: 40H
Un. Adm: (195758) HOSP. ESTADUAL LOUSITE FERREIRA DA SILVA
A Partir de: 01/10/2020 Até31/10/2020
Qtde Plantões: 14

Processo N.: 471429/2020

Nome: (281384/2) HERMOGENA MATILDE SERRA PINHEIRO
Cargo/Função: (12050) NIVEL FUNDAMENTAL
Referência: 000 Carga Horária: 40H
Un. Adm: (195731) HOSP REG DE ALTA FLORESTA ALBERT SABIN
A Partir de: 01/11/2020 Até30/11/2020

Qtde Plantões: 14

Processo N.: 104366/2021

Nome: (248224/3) HILDA FERREIRA
 Cargo/Função: (12036) NIVEL SUPERIOR ASSISTENCIAL
 Referência: 000 Carga Horária: 40H
 Un. Adm: (195758) HOSP. ESTADUAL LOUSITE FERREIRA DA SILVA
 A Partir de: 03/02/2021 Até28/02/2021
 Qtde Plantões: 12

Processo N.: 499766/2020

Nome: (300194/1) HUGO GOMES COELHO
 Cargo/Função: (12046) NIVEL FUNDAMENTAL ADMINISTRATIVO
 Referência: 000 Carga Horária: 40H
 Un. Adm: (195758) HOSP. ESTADUAL LOUSITE FERREIRA DA SILVA
 A Partir de: 01/10/2020 Até31/10/2020
 Qtde Plantões: 13

Processo N.: 471429/2020

Nome: (298959/1) IARA GONCALVES DUBIELLA
 Cargo/Função: (12050) NIVEL FUNDAMENTAL
 Referência: 000 Carga Horária: 40H
 Un. Adm: (195731) HOSP REG DE ALTA FLORESTA ALBERT SABIN
 A Partir de: 01/11/2020 Até30/11/2020
 Qtde Plantões: 14

Processo N.: 131132/2021

Nome: (294715/1) ILSAMAR GUIMARAES DE SOUSA SILVA
 Cargo/Função: (12038) NIVEL TECNICO ASSISTENCIAL
 Referência: 000 Carga Horária: 40H
 Un. Adm: (195715) HOSP. REG. DE COLIDER
 A Partir de: 01/01/2021 Até31/01/2021
 Qtde Plantões: 14

Processo N.: 127453/2021

Nome: (281443/2) ILZA FERNANDES SARAIVA
 Cargo/Função: (12050) NIVEL FUNDAMENTAL
 Referência: 000 Carga Horária: 40H
 Un. Adm: (195715) HOSP. REG. DE COLIDER
 A Partir de: 01/01/2021 Até31/01/2021
 Qtde Plantões: 13

Processo N.: 35385/2021

Nome: (281443/2) ILZA FERNANDES SARAIVA
 Cargo/Função: (12050) NIVEL FUNDAMENTAL
 Referência: 000 Carga Horária: 40H
 Un. Adm: (195715) HOSP. REG. DE COLIDER
 A Partir de: 01/12/2020 Até31/12/2020
 Qtde Plantões: 12

Processo N.: 138055/2021

Nome: (297072/1) INAE MAB DA SILVA GALDINO
 Cargo/Função: (12036) NIVEL SUPERIOR ASSISTENCIAL
 Referência: 000 Carga Horária: 40H
 Un. Adm: (195693) HOSP. REG. DE SORRISO
 A Partir de: 01/09/2020 Até30/09/2020
 Qtde Plantões: 12

Processo N.: 127453/2021

Nome: (43707/3) INEIDE VIEIRA ALVES
 Cargo/Função: (12050) NIVEL FUNDAMENTAL
 Referência: 000 Carga Horária: 40H
 Un. Adm: (195715) HOSP. REG. DE COLIDER
 A Partir de: 01/01/2021 Até31/01/2021
 Qtde Plantões: 14

Processo N.: 338511/2020

Nome: (43707/3) INEIDE VIEIRA ALVES
 Cargo/Função: (12050) NIVEL FUNDAMENTAL
 Referência: 000 Carga Horária: 40H
 Un. Adm: (195715) HOSP. REG. DE COLIDER
 A Partir de: 01/08/2020 Até31/08/2020
 Qtde Plantões: 14

Processo N.: 35385/2021

Nome: (43707/3) INEIDE VIEIRA ALVES
 Cargo/Função: (12050) NIVEL FUNDAMENTAL
 Referência: 000 Carga Horária: 40H
 Un. Adm: (195715) HOSP. REG. DE COLIDER
 A Partir de: 01/12/2020 Até31/12/2020
 Qtde Plantões: 14

Processo N.: 104366/2021

Nome: (282919/2) INES MARIA DA SILVA
 Cargo/Função: (12038) NIVEL TECNICO ASSISTENCIAL
 Referência: 000 Carga Horária: 40H
 Un. Adm: (195758) HOSP. ESTADUAL LOUSITE FERREIRA DA SILVA
 A Partir de: 01/02/2021 Até28/02/2021
 Qtde Plantões: 14

Processo N.: 365138/2020

Nome: (297080/1) INGRID SAUER
 Cargo/Função: (12038) NIVEL TECNICO ASSISTENCIAL
 Referência: 000 Carga Horária: 40H
 Un. Adm: (195740) HOSP. REG. DE SINOP
 A Partir de: 01/06/2020 Até30/06/2020
 Qtde Plantões: 14

Processo N.: 365138/2020

Nome: (292657/2) IRACY GEITNS
 Cargo/Função: (12038) NIVEL TECNICO ASSISTENCIAL
 Referência: 000 Carga Horária: 40H
 Un. Adm: (195740) HOSP. REG. DE SINOP
 A Partir de: 01/06/2020 Até30/06/2020
 Qtde Plantões: 14

Processo N.: 131132/2021

Nome: (281410/3) IRANI RODRIGUES PECANHA
 Cargo/Função: (12038) NIVEL TECNICO ASSISTENCIAL
 Referência: 000 Carga Horária: 40H
 Un. Adm: (195715) HOSP. REG. DE COLIDER
 A Partir de: 01/01/2021 Até31/01/2021
 Qtde Plantões: 14

Processo N.: 131132/2021

Nome: (144743/4) IRENILDA DOS REIS SILVA LEONEL
 Cargo/Função: (12038) NIVEL TECNICO ASSISTENCIAL
 Referência: 000 Carga Horária: 40H
 Un. Adm: (195715) HOSP. REG. DE COLIDER
 A Partir de: 01/01/2021 Até31/01/2021
 Qtde Plantões: 11

Processo N.: 365138/2020

Nome: (292637/1) ISANETE CORDEIRO DA CONCEICAO
 Cargo/Função: (12038) NIVEL TECNICO ASSISTENCIAL
 Referência: 000 Carga Horária: 40H
 Un. Adm: (195740) HOSP. REG. DE SINOP
 A Partir de: 01/06/2020 Até30/06/2020
 Qtde Plantões: 9

Processo N.: 365138/2020

Nome: (292956/1) ITIEL DO NASCIMENTO FREITAS
 Cargo/Função: (12038) NIVEL TECNICO ASSISTENCIAL
 Referência: 000 Carga Horária: 40H
 Un. Adm: (195740) HOSP. REG. DE SINOP
 A Partir de: 01/06/2020 Até30/06/2020
 Qtde Plantões: 13

Processo N.: 101301/2021

Nome: (90558/18) IVAN DOS REIS ESPIRITO SANTO
 Cargo/Função: (12046) NIVEL FUNDAMENTAL ADMINISTRATIVO
 Referência: 000 Carga Horária: 40H
 Un. Adm: (195758) HOSP. ESTADUAL LOUSITE FERREIRA DA SILVA
 A Partir de: 01/02/2021 Até28/02/2021
 Qtde Plantões: 14

Processo N.: 499766/2020

Nome: (90558/18) IVAN DOS REIS ESPIRITO SANTO
 Cargo/Função: (12046) NIVEL FUNDAMENTAL ADMINISTRATIVO
 Referência: 000 Carga Horária: 40H
 Un. Adm: (195758) HOSP. ESTADUAL LOUSITE FERREIRA DA SILVA
 A Partir de: 01/10/2020 Até31/10/2020
 Qtde Plantões: 14

Processo N.: 131132/2021

Nome: (281497/3) IVAN TEIXERA BORRET
 Cargo/Função: (12038) NIVEL TECNICO ASSISTENCIAL
 Referência: 000 Carga Horária: 40H
 Un. Adm: (195715) HOSP. REG. DE COLIDER
 A Partir de: 01/01/2021 Até31/01/2021
 Qtde Plantões: 14

Processo N.: 496293/2020

Nome: (106252/1) IVANA DE MENEZES
 Cargo/Função: (4912) PROFIS TEC NIV SUPERIOR SERV SAUDE SUS
 Referência: D-006 Carga Horária: 20H
 Un. Adm: (192724) GER. DO SERV. DE VERIFICACAO DE OBITOS
 A Partir de: 01/11/2020 Até30/11/2020
 Qtde Plantões: 7

Processo N.: 63107/2021

Nome: (106252/1) IVANA DE MENEZES
 Cargo/Função: (4912) PROFIS TEC NIV SUPERIOR SERV SAUDE SUS
 Referência: D-006 Carga Horária: 20H
 Un. Adm: (192724) GER. DO SERV. DE VERIFICACAO DE OBITOS
 A Partir de: 01/01/2021 Até17/01/2021
 Qtde Plantões: 5

Processo N.: 429688/2020

Nome: (116412/1) IVANI FLORA DA SILVA
 Cargo/Função: (4946) PROFIS TEC NIV MEDIO SERV SAUDE SUS
 Referência: D-006 Carga Horária: 40H
 Un. Adm: (195715) HOSP. REG. DE COLIDER
 A Partir de: 01/10/2020 Até31/10/2020
 Qtde Plantões: 13

Processo N.: 476872/2020

Nome: (116412/1) IVANI FLORA DA SILVA
 Cargo/Função: (4946) PROFIS TEC NIV MEDIO SERV SAUDE SUS
 Referência: D-006 Carga Horária: 40H
 Un. Adm: (195715) HOSP. REG. DE COLIDER
 A Partir de: 01/11/2020 Até30/11/2020
 Qtde Plantões: 13

Processo N.: 429688/2020

Nome: (113086/1) IVO MOZER JUNIOR
 Cargo/Função: (4946) PROFIS TEC NIV MEDIO SERV SAUDE SUS
 Referência: D-006 Carga Horária: 40H
 Un. Adm: (195715) HOSP. REG. DE COLIDER
 A Partir de: 01/10/2020 Até31/10/2020
 Qtde Plantões: 14

Processo N.: 476872/2020

Nome: (113086/1) IVO MOZER JUNIOR
 Cargo/Função: (4946) PROFIS TEC NIV MEDIO SERV SAUDE SUS
 Referência: D-006 Carga Horária: 40H
 Un. Adm: (195715) HOSP. REG. DE COLIDER
 A Partir de: 01/11/2020 Até30/11/2020
 Qtde Plantões: 13

Processo N.: 365138/2020

Nome: (292853/1) IVONETE ALVES DE LIMA

Cargo/Função: (12038) NIVEL TECNICO ASSISTENCIAL
Referência: 000 Carga Horária: 40H
Un. Adm: (195740) HOSP. REG. DE SINOP
A Partir de: 01/06/2020 Até30/06/2020
Qtde Plantões: 6

Processo N.: 131132/2021

Nome: (281827/2) IZABELA DE SOUSA ANTONIO
Cargo/Função: (12038) NIVEL TECNICO ASSISTENCIAL
Referência: 000 Carga Horária: 40H
Un. Adm: (195715) HOSP. REG. DE COLIDER
A Partir de: 01/01/2021 Até31/01/2021
Qtde Plantões: 14

Processo N.: 358392/2020

Nome: (281827/2) IZABELA DE SOUSA ANTONIO
Cargo/Função: (12038) NIVEL TECNICO ASSISTENCIAL
Referência: 000 Carga Horária: 40H
Un. Adm: (195715) HOSP. REG. DE COLIDER
A Partir de: 01/04/2020 Até30/04/2020
Qtde Plantões: 14

Processo N.: 471429/2020

Nome: (300258/1) IZALETE BAIÃO GONCALVES
Cargo/Função: (12050) NIVEL FUNDAMENTAL
Referência: 000 Carga Horária: 40H
Un. Adm: (195731) HOSP REG DE ALTA FLORESTA ALBERT SABIN
A Partir de: 01/11/2020 Até30/11/2020
Qtde Plantões: 14

Processo N.: 127453/2021

Nome: (300750/1) IZALINO JOSE MATIAS DOS SANTOS
Cargo/Função: (12050) NIVEL FUNDAMENTAL
Referência: 000 Carga Horária: 40H
Un. Adm: (195715) HOSP. REG. DE COLIDER
A Partir de: 01/01/2021 Até31/01/2021
Qtde Plantões: 14

Processo N.: 338511/2020

Nome: (300750/1) IZALINO JOSE MATIAS DOS SANTOS
Cargo/Função: (12050) NIVEL FUNDAMENTAL
Referência: 000 Carga Horária: 40H
Un. Adm: (195715) HOSP. REG. DE COLIDER
A Partir de: 01/08/2020 Até31/08/2020
Qtde Plantões: 10

Processo N.: 35385/2021

Nome: (300750/1) IZALINO JOSE MATIAS DOS SANTOS
Cargo/Função: (12050) NIVEL FUNDAMENTAL
Referência: 000 Carga Horária: 40H
Un. Adm: (195715) HOSP. REG. DE COLIDER
A Partir de: 01/12/2020 Até31/12/2020
Qtde Plantões: 14

Processo N.: 138055/2021

Nome: (299201/1) JACKSON DA COSTA FARIA
Cargo/Função: (12036) NIVEL SUPERIOR ASSISTENCIAL
Referência: 000 Carga Horária: 40H
Un. Adm: (195693) HOSP. REG. DE SORRISO
A Partir de: 01/09/2020 Até30/09/2020
Qtde Plantões: 12

Processo N.: 405135/2020

Nome: (114211/5) JAIME PEREIRA LIMA
Cargo/Função: (12038) NIVEL TECNICO ASSISTENCIAL
Referência: 000 Carga Horária: 40H
Un. Adm: (195715) HOSP. REG. DE COLIDER
A Partir de: 01/06/2019 Até01/06/2019
Qtde Plantões: 1

Processo N.: 346702/2020

Nome: (292763/1) JAIR ROMAÓ
Cargo/Função: (12036) NIVEL SUPERIOR ASSISTENCIAL
Referência: 000 Carga Horária: 40H
Un. Adm: (195740) HOSP. REG. DE SINOP
A Partir de: 01/01/2020 Até09/01/2020
Qtde Plantões: 5

Processo N.: 104366/2021

Nome: (295159/2) JANAINA GOMES DA SILVA
Cargo/Função: (12038) NIVEL TECNICO ASSISTENCIAL
Referência: 000 Carga Horária: 40H
Un. Adm: (195758) HOSP. ESTADUAL LOUSITE FERREIRA DA SILVA
A Partir de: 01/02/2021 Até28/02/2021
Qtde Plantões: 14

Processo N.: 458521/2020

Nome: (281812/2) JANAINA OLIVEIRA SUSSAI
Cargo/Função: (12036) NIVEL SUPERIOR ASSISTENCIAL
Referência: 000 Carga Horária: 30H
Un. Adm: (195715) HOSP. REG. DE COLIDER
A Partir de: 01/12/2019 Até31/12/2019
Qtde Plantões: 10

Processo N.: 458521/2020

Nome: (281511/2) JANAINY SARA ABEGG
Cargo/Função: (12036) NIVEL SUPERIOR ASSISTENCIAL
Referência: 000 Carga Horária: 30H
Un. Adm: (195715) HOSP. REG. DE COLIDER
A Partir de: 01/12/2019 Até31/12/2019
Qtde Plantões: 10

Processo N.: 127453/2021

Nome: (300463/1) JANDIRA ALBANO WEISSHEIMER
Cargo/Função: (12050) NIVEL FUNDAMENTAL
Referência: 000 Carga Horária: 40H

Un. Adm: (195715) HOSP. REG. DE COLIDER
A Partir de: 01/01/2021 Até31/01/2021
Qtde Plantões: 14

Processo N.: 338511/2020

Nome: (300463/1) JANDIRA ALBANO WEISSHEIMER
Cargo/Função: (12050) NIVEL FUNDAMENTAL
Referência: 000 Carga Horária: 40H
Un. Adm: (195715) HOSP. REG. DE COLIDER
A Partir de: 01/08/2020 Até31/08/2020
Qtde Plantões: 14

Processo N.: 35385/2021

Nome: (300463/1) JANDIRA ALBANO WEISSHEIMER
Cargo/Função: (12050) NIVEL FUNDAMENTAL
Referência: 000 Carga Horária: 40H
Un. Adm: (195715) HOSP. REG. DE COLIDER
A Partir de: 01/12/2020 Até31/12/2020
Qtde Plantões: 14

Processo N.: 118693/2021

Nome: (42319/2) JANE PIMENTA DOS SANTOS
Cargo/Função: (4912) PROFIS TEC NIV SUPERIOR SERV SAUDE SUS
Referência: D-008 Carga Horária: 30H
Un. Adm: (197246) COORD. DE APOIO TECNICO DO CIAPS
A Partir de: 01/02/2021 Até28/02/2021
Qtde Plantões: 10

Processo N.: 499766/2020

Nome: (249133/2) JAQUELINE DE JESUS BATISTA
Cargo/Função: (12046) NIVEL FUNDAMENTAL ADMINISTRATIVO
Referência: 000 Carga Horária: 40H
Un. Adm: (195758) HOSP. ESTADUAL LOUSITE FERREIRA DA SILVA
A Partir de: 01/10/2020 Até31/10/2020
Qtde Plantões: 11

Processo N.: 131132/2021

Nome: (281512/2) JAQUELINE DEL SANT ROMEIRO RAMOS
Cargo/Função: (12038) NIVEL TECNICO ASSISTENCIAL
Referência: 000 Carga Horária: 40H
Un. Adm: (195715) HOSP. REG. DE COLIDER
A Partir de: 01/01/2021 Até31/01/2021
Qtde Plantões: 14

Processo N.: 371699/2020

Nome: (299658/1) JAQUELINE MARIA DOS SANTOS
Cargo/Função: (12040) NIVEL AUXILIAR ASSISTENCIAL
Referência: 000 Carga Horária: 40H
Un. Adm: (195740) HOSP. REG. DE SINOP
A Partir de: 10/07/2020 Até31/07/2020
Qtde Plantões: 11

Processo N.: 376400/2020

Nome: (299658/1) JAQUELINE MARIA DOS SANTOS
Cargo/Função: (12040) NIVEL AUXILIAR ASSISTENCIAL
Referência: 000 Carga Horária: 40H
Un. Adm: (195740) HOSP. REG. DE SINOP
A Partir de: 01/08/2020 Até31/08/2020
Qtde Plantões: 14

Processo N.: 104366/2021

Nome: (299374/1) JARDESON BORGES DE OLIVEIRA
Cargo/Função: (12038) NIVEL TECNICO ASSISTENCIAL
Referência: 000 Carga Horária: 40H
Un. Adm: (195758) HOSP. ESTADUAL LOUSITE FERREIRA DA SILVA
A Partir de: 01/02/2021 Até28/02/2021
Qtde Plantões: 13

Processo N.: 131132/2021

Nome: (289337/2) JEAN MOREIRA BORRET
Cargo/Função: (12038) NIVEL TECNICO ASSISTENCIAL
Referência: 000 Carga Horária: 40H
Un. Adm: (195715) HOSP. REG. DE COLIDER
A Partir de: 01/01/2021 Até31/01/2021
Qtde Plantões: 13

Processo N.: 127453/2021

Nome: (289204/2) JEFTER TEIXEIRA DE SOUZA
Cargo/Função: (12050) NIVEL FUNDAMENTAL
Referência: 000 Carga Horária: 40H
Un. Adm: (195715) HOSP. REG. DE COLIDER
A Partir de: 01/01/2021 Até31/01/2021
Qtde Plantões: 14

Processo N.: 338511/2020

Nome: (289204/2) JEFTER TEIXEIRA DE SOUZA
Cargo/Função: (12050) NIVEL FUNDAMENTAL
Referência: 000 Carga Horária: 40H
Un. Adm: (195715) HOSP. REG. DE COLIDER
A Partir de: 01/08/2020 Até31/08/2020
Qtde Plantões: 14

Processo N.: 35385/2021

Nome: (289204/2) JEFTER TEIXEIRA DE SOUZA
Cargo/Função: (12050) NIVEL FUNDAMENTAL
Referência: 000 Carga Horária: 40H
Un. Adm: (195715) HOSP. REG. DE COLIDER
A Partir de: 01/12/2020 Até31/12/2020
Qtde Plantões: 14

Processo N.: 365138/2020

Nome: (292571/1) JESSICA ALEXANDRA TOBIAS DA SILVA
Cargo/Função: (12038) NIVEL TECNICO ASSISTENCIAL
Referência: 000 Carga Horária: 40H
Un. Adm: (195740) HOSP. REG. DE SINOP
A Partir de: 01/06/2020 Até30/06/2020

Qtde Plantões: 1

Processo N.: 365138/2020

Nome: (281148/2) JESSICA CARDOZO DOS SANTOS BOSSING
Cargo/Função: (12038) NIVEL TECNICO ASSISTENCIAL
Referência: 000 Carga Horária: 40H
Un. Adm: (195740) HOSP. REG. DE SINOP
A Partir de: 01/06/2020 Até30/06/2020
Qtde Plantões: 14

Processo N.: 138055/2021

Nome: (281033/2) JESSICA LIMAS NASCIMENTO
Cargo/Função: (12036) NIVEL SUPERIOR ASSISTENCIAL
Referência: 000 Carga Horária: 40H
Un. Adm: (195693) HOSP. REG. DE SORRISO
A Partir de: 01/09/2020 Até30/09/2020
Qtde Plantões: 9

Processo N.: 127390/2021

Nome: (297049/1) JEVERSON ANDRADE E SILVA
Cargo/Função: (12046) NIVEL FUNDAMENTAL ADMINISTRATIVO
Referência: 000 Carga Horária: 40H
Un. Adm: (195715) HOSP. REG. DE COLIDER
A Partir de: 01/01/2021 Até31/01/2021
Qtde Plantões: 7

Processo N.: 429688/2020

Nome: (71489/11) JOANA BARBOSA ROCHA ALCARA
Cargo/Função: (4946) PROFIS TEC NIV MEDIO SERV SAUDE SUS
Referência: D-007 Carga Horária: 40H
Un. Adm: (195715) HOSP. REG. DE COLIDER
A Partir de: 01/10/2020 Até31/10/2020
Qtde Plantões: 10

Processo N.: 476872/2020

Nome: (71489/11) JOANA BARBOSA ROCHA ALCARA
Cargo/Função: (4946) PROFIS TEC NIV MEDIO SERV SAUDE SUS
Referência: D-007 Carga Horária: 40H
Un. Adm: (195715) HOSP. REG. DE COLIDER
A Partir de: 01/11/2020 Até30/11/2020
Qtde Plantões: 13

Processo N.: 104366/2021

Nome: (282094/2) JOANA MARIA FERREIRA
Cargo/Função: (12038) NIVEL TECNICO ASSISTENCIAL
Referência: 000 Carga Horária: 40H
Un. Adm: (195758) HOSP. ESTADUAL LOUSITE FERREIRA DA SILVA
A Partir de: 01/02/2021 Até28/02/2021
Qtde Plantões: 14

Processo N.: 127453/2021

Nome: (281446/2) JOAO JOSE DE FREITAS
Cargo/Função: (12050) NIVEL FUNDAMENTAL
Referência: 000 Carga Horária: 40H
Un. Adm: (195715) HOSP. REG. DE COLIDER
A Partir de: 01/01/2021 Até31/01/2021
Qtde Plantões: 14

Processo N.: 35385/2021

Nome: (281446/2) JOAO JOSE DE FREITAS
Cargo/Função: (12050) NIVEL FUNDAMENTAL
Referência: 000 Carga Horária: 40H
Un. Adm: (195715) HOSP. REG. DE COLIDER
A Partir de: 01/12/2020 Até31/12/2020
Qtde Plantões: 14

Processo N.: 138055/2021

Nome: (137656/5) JOAO MOREIRA DE LUNA
Cargo/Função: (12036) NIVEL SUPERIOR ASSISTENCIAL
Referência: 000 Carga Horária: 40H
Un. Adm: (195693) HOSP. REG. DE SORRISO
A Partir de: 01/09/2020 Até30/09/2020
Qtde Plantões: 13

Processo N.: 131132/2021

Nome: (281770/2) JOAO PAULO DA SILVA
Cargo/Função: (12038) NIVEL TECNICO ASSISTENCIAL
Referência: 000 Carga Horária: 40H
Un. Adm: (195715) HOSP. REG. DE COLIDER
A Partir de: 01/01/2021 Até31/01/2021
Qtde Plantões: 14

Processo N.: 429688/2020

Nome: (56867/4) JOAO SUFFIATTI
Cargo/Função: (4946) PROFIS TEC NIV MEDIO SERV SAUDE SUS
Referência: D-007 Carga Horária: 40H
Un. Adm: (195715) HOSP. REG. DE COLIDER
A Partir de: 01/10/2020 Até31/10/2020
Qtde Plantões: 14

Processo N.: 476872/2020

Nome: (56867/4) JOAO SUFFIATTI
Cargo/Função: (4946) PROFIS TEC NIV MEDIO SERV SAUDE SUS
Referência: D-007 Carga Horária: 40H
Un. Adm: (195715) HOSP. REG. DE COLIDER
A Partir de: 01/11/2020 Até30/11/2020
Qtde Plantões: 12

Processo N.: 365138/2020

Nome: (299145/1) JOAO VICTOR MIRANDA FONTOURA DOS SANTOS
Cargo/Função: (12038) NIVEL TECNICO ASSISTENCIAL
Referência: 000 Carga Horária: 40H
Un. Adm: (195740) HOSP. REG. DE SINOP
A Partir de: 01/06/2020 Até30/06/2020
Qtde Plantões: 12

Processo N.: 101301/2021

Nome: (299159/1) JOAO VICTOR SILVA CABRAL
Cargo/Função: (12046) NIVEL FUNDAMENTAL ADMINISTRATIVO
Referência: 000 Carga Horária: 40H
Un. Adm: (195758) HOSP. ESTADUAL LOUSITE FERREIRA DA SILVA
A Partir de: 01/02/2021 Até28/02/2021
Qtde Plantões: 11

Processo N.: 499766/2020

Nome: (299159/1) JOAO VICTOR SILVA CABRAL
Cargo/Função: (12046) NIVEL FUNDAMENTAL ADMINISTRATIVO
Referência: 000 Carga Horária: 40H
Un. Adm: (195758) HOSP. ESTADUAL LOUSITE FERREIRA DA SILVA
A Partir de: 01/10/2020 Até31/10/2020
Qtde Plantões: 14

Processo N.: 131132/2021

Nome: (125344/2) JOAQUINA DE OLIVEIRA LEITE
Cargo/Função: (12038) NIVEL TECNICO ASSISTENCIAL
Referência: 000 Carga Horária: 40H
Un. Adm: (195715) HOSP. REG. DE COLIDER
A Partir de: 01/01/2021 Até31/01/2021
Qtde Plantões: 12

Processo N.: 365138/2020

Nome: (292854/1) JOELMA PEREIRA CARVALHO
Cargo/Função: (12038) NIVEL TECNICO ASSISTENCIAL
Referência: 000 Carga Horária: 40H
Un. Adm: (195740) HOSP. REG. DE SINOP
A Partir de: 01/06/2020 Até30/06/2020
Qtde Plantões: 10

Processo N.: 104366/2021

Nome: (298617/1) JOICEMIM LUZIA NUNES DE MORAES
Cargo/Função: (12038) NIVEL TECNICO ASSISTENCIAL
Referência: 000 Carga Horária: 40H
Un. Adm: (195758) HOSP. ESTADUAL LOUSITE FERREIRA DA SILVA
A Partir de: 01/02/2021 Até28/02/2021
Qtde Plantões: 14

Processo N.: 499766/2020

Nome: (299160/1) JONAS JUNIOR PRADO CHAROPA
Cargo/Função: (12046) NIVEL FUNDAMENTAL ADMINISTRATIVO
Referência: 000 Carga Horária: 40H
Un. Adm: (195758) HOSP. ESTADUAL LOUSITE FERREIRA DA SILVA
A Partir de: 01/10/2020 Até31/10/2020
Qtde Plantões: 14

Processo N.: 101301/2021

Nome: (296749/1) JONY FRANCISCO DO NASCIMENTO ALMEIDA
Cargo/Função: (12046) NIVEL FUNDAMENTAL ADMINISTRATIVO
Referência: 000 Carga Horária: 40H
Un. Adm: (195758) HOSP. ESTADUAL LOUSITE FERREIRA DA SILVA
A Partir de: 01/02/2021 Até28/02/2021
Qtde Plantões: 14

Processo N.: 499766/2020

Nome: (296749/1) JONY FRANCISCO DO NASCIMENTO ALMEIDA
Cargo/Função: (12046) NIVEL FUNDAMENTAL ADMINISTRATIVO
Referência: 000 Carga Horária: 40H
Un. Adm: (195758) HOSP. ESTADUAL LOUSITE FERREIRA DA SILVA
A Partir de: 01/10/2020 Até31/10/2020
Qtde Plantões: 14

Processo N.: 346702/2020

Nome: (292414/1) JORDANA GALINDO POSSERA
Cargo/Função: (12036) NIVEL SUPERIOR ASSISTENCIAL
Referência: 000 Carga Horária: 40H
Un. Adm: (195740) HOSP. REG. DE SINOP
A Partir de: 01/01/2020 Até09/01/2020
Qtde Plantões: 4

Processo N.: 104366/2021

Nome: (294946/1) JOSE ALVES RODRIGUES
Cargo/Função: (12038) NIVEL TECNICO ASSISTENCIAL
Referência: 000 Carga Horária: 40H
Un. Adm: (195758) HOSP. ESTADUAL LOUSITE FERREIRA DA SILVA
A Partir de: 01/02/2021 Até28/02/2021
Qtde Plantões: 14

Processo N.: 87119/2021

Nome: (63764/1) JOSE ROBERTO CAETANO MARQUES
Cargo/Função: (4946) PROFIS TEC NIV MEDIO SERV SAUDE SUS
Referência: D-011 Carga Horária: 40H
Un. Adm: (191078) COORD. DE APOIO ADMINISTRATIVO DO CIAPS
A Partir de: 01/01/2021 Até31/01/2021
Qtde Plantões: 14

Processo N.: 104366/2021

Nome: (281050/2) JOSELINA ALVES DUARTE
Cargo/Função: (12038) NIVEL TECNICO ASSISTENCIAL
Referência: 000 Carga Horária: 40H
Un. Adm: (195758) HOSP. ESTADUAL LOUSITE FERREIRA DA SILVA
A Partir de: 01/02/2021 Até28/02/2021
Qtde Plantões: 13

Processo N.: 104366/2021

Nome: (281979/2) JOSENICE RAMOS DA SILVA MIRANDA
Cargo/Função: (12038) NIVEL TECNICO ASSISTENCIAL
Referência: 000 Carga Horária: 40H
Un. Adm: (195758) HOSP. ESTADUAL LOUSITE FERREIRA DA SILVA
A Partir de: 01/02/2021 Até28/02/2021
Qtde Plantões: 13

Processo N.: 4902/2021

Nome: (58234/1) JOSENY LEITE BOFELHO MOREIRA

Cargo/Função: (4946) PROFIS TEC NIV MEDIO SERV SAUDE SUS
Referência: D-011 Carga Horária: 40H
Un. Adm: (195758) HOSP. ESTADUAL LOUSITE FERREIRA DA SILVA
A Partir de: 01/03/2020 Até31/03/2020
Qtde Plantões: 14

Processo N.: 471429/2020

Nome: (281398/2) JOSIANE DA SILVA DE SOUZA DE MELO
Cargo/Função: (12050) NIVEL FUNDAMENTAL
Referência: 000 Carga Horária: 40H
Un. Adm: (195731) HOSP REG DE ALTA FLORESTA ALBERT SABIN
A Partir de: 01/11/2020 Até30/11/2020
Qtde Plantões: 14

Processo N.: 471429/2020

Nome: (296372/1) JOSIELE PEREIRA ALMEIDA
Cargo/Função: (12050) NIVEL FUNDAMENTAL
Referência: 000 Carga Horária: 40H
Un. Adm: (195731) HOSP REG DE ALTA FLORESTA ALBERT SABIN
A Partir de: 01/11/2020 Até30/11/2020
Qtde Plantões: 14

Processo N.: 471429/2020

Nome: (300322/1) JOSILEINE SANTOS DO CARMO
Cargo/Função: (12050) NIVEL FUNDAMENTAL
Referência: 000 Carga Horária: 40H
Un. Adm: (195731) HOSP REG DE ALTA FLORESTA ALBERT SABIN
A Partir de: 01/11/2020 Até30/11/2020
Qtde Plantões: 14

Processo N.: 131132/2021

Nome: (120585/7) JUAREZ ALCARA
Cargo/Função: (12038) NIVEL TECNICO ASSISTENCIAL
Referência: 000 Carga Horária: 40H
Un. Adm: (195715) HOSP. REG. DE COLIDER
A Partir de: 01/01/2021 Até31/01/2021
Qtde Plantões: 14

Processo N.: 104366/2021

Nome: (282003/2) JUCELEY MORAIS BRITTO
Cargo/Função: (12038) NIVEL TECNICO ASSISTENCIAL
Referência: 000 Carga Horária: 40H
Un. Adm: (195758) HOSP. ESTADUAL LOUSITE FERREIRA DA SILVA
A Partir de: 01/02/2021 Até28/02/2021
Qtde Plantões: 14

Processo N.: 131132/2021

Nome: (294712/2) JUCELIA SAMUEL DE SOUSA
Cargo/Função: (12038) NIVEL TECNICO ASSISTENCIAL
Referência: 000 Carga Horária: 40H
Un. Adm: (195715) HOSP. REG. DE COLIDER
A Partir de: 01/01/2021 Até31/01/2021
Qtde Plantões: 14

Processo N.: 131132/2021

Nome: (281744/2) JUCIANI SUFFIATTI
Cargo/Função: (12038) NIVEL TECNICO ASSISTENCIAL
Referência: 000 Carga Horária: 40H
Un. Adm: (195715) HOSP. REG. DE COLIDER
A Partir de: 01/01/2021 Até31/01/2021
Qtde Plantões: 14

Processo N.: 138055/2021

Nome: (296683/1) JULIANA ENDERLE
Cargo/Função: (12036) NIVEL SUPERIOR ASSISTENCIAL
Referência: 000 Carga Horária: 40H
Un. Adm: (195693) HOSP. REG. DE SORRISO
A Partir de: 01/09/2020 Até30/09/2020
Qtde Plantões: 13

Processo N.: 101301/2021

Nome: (289296/2) JULIANNA MOTA DA SILVA
Cargo/Função: (12046) NIVEL FUNDAMENTAL ADMINISTRATIVO
Referência: 000 Carga Horária: 40H
Un. Adm: (195758) HOSP. ESTADUAL LOUSITE FERREIRA DA SILVA
A Partir de: 01/02/2021 Até28/02/2021
Qtde Plantões: 14

Processo N.: 499766/2020

Nome: (289296/2) JULIANNA MOTA DA SILVA
Cargo/Função: (12046) NIVEL FUNDAMENTAL ADMINISTRATIVO
Referência: 000 Carga Horária: 40H
Un. Adm: (195758) HOSP. ESTADUAL LOUSITE FERREIRA DA SILVA
A Partir de: 01/10/2020 Até31/10/2020
Qtde Plantões: 12

Processo N.: 4864/2021

Nome: (69650/2) JULIO CEZAR DO AMARAL
Cargo/Função: (4912) PROFIS TEC NIV SUPERIOR SERV SAUDE SUS
Referência: C-007 Carga Horária: 40H
Un. Adm: (195758) HOSP. ESTADUAL LOUSITE FERREIRA DA SILVA
A Partir de: 01/03/2020 Até31/03/2020
Qtde Plantões: 11

Processo N.: 365138/2020

Nome: (299261/1) KAMILA ROCHA DE COUTO
Cargo/Função: (12038) NIVEL TECNICO ASSISTENCIAL
Referência: 000 Carga Horária: 40H
Un. Adm: (195740) HOSP. REG. DE SINOP
A Partir de: 01/06/2020 Até25/06/2020
Qtde Plantões: 11

Processo N.: 346702/2020

Nome: (292416/1) KARINA MARIA HONORIO
Cargo/Função: (12036) NIVEL SUPERIOR ASSISTENCIAL
Referência: 000 Carga Horária: 40H

Un. Adm: (195740) HOSP. REG. DE SINOP
A Partir de: 01/01/2020 Até09/01/2020
Qtde Plantões: 5

Processo N.: 163368/2021

Nome: (264407/3) KATIA ALVES DA SILVA
Cargo/Função: (4946) PROFIS TEC NIV MEDIO SERV SAUDE SUS
Referência: A-001 Carga Horária: 30H
Un. Adm: (192724) GER. DO SERV. DE VERIFICACAO DE OBITOS
A Partir de: 01/10/2020 Até31/10/2020
Qtde Plantões: 10

Processo N.: 104366/2021

Nome: (282095/2) KATIA REGINA DE ALMEIDA
Cargo/Função: (12038) NIVEL TECNICO ASSISTENCIAL
Referência: 000 Carga Horária: 40H
Un. Adm: (195758) HOSP. ESTADUAL LOUSITE FERREIRA DA SILVA
A Partir de: 01/02/2021 Até28/02/2021
Qtde Plantões: 14

Processo N.: 138055/2021

Nome: (281750/2) KAYLANY KASSIA DA SILVA FAGUNDES
Cargo/Função: (12036) NIVEL SUPERIOR ASSISTENCIAL
Referência: 000 Carga Horária: 40H
Un. Adm: (195693) HOSP. REG. DE SORRISO
A Partir de: 01/09/2020 Até30/09/2020
Qtde Plantões: 12

Processo N.: 138055/2021

Nome: (296685/1) KAYLINE RIBEIRO KONRAT
Cargo/Função: (12036) NIVEL SUPERIOR ASSISTENCIAL
Referência: 000 Carga Horária: 40H
Un. Adm: (195693) HOSP. REG. DE SORRISO
A Partir de: 01/09/2020 Até30/09/2020
Qtde Plantões: 14

Processo N.: 499766/2020

Nome: (299356/1) KELBY EMANUEL GONCALVES COSTA MARQUES
Cargo/Função: (12046) NIVEL FUNDAMENTAL ADMINISTRATIVO
Referência: 000 Carga Horária: 40H
Un. Adm: (195758) HOSP. ESTADUAL LOUSITE FERREIRA DA SILVA
A Partir de: 01/10/2020 Até31/10/2020
Qtde Plantões: 14

Processo N.: 365138/2020

Nome: (299147/1) KELI NAARA BOSCHETTI DO NASCIMENTO
Cargo/Função: (12038) NIVEL TECNICO ASSISTENCIAL
Referência: 000 Carga Horária: 40H
Un. Adm: (195740) HOSP. REG. DE SINOP
A Partir de: 01/06/2020 Até30/06/2020
Qtde Plantões: 14

Processo N.: 104366/2021

Nome: (289366/2) KELLY CAROLINE LEMES PRADO DA SILVA
Cargo/Função: (12038) NIVEL TECNICO ASSISTENCIAL
Referência: 000 Carga Horária: 40H
Un. Adm: (195758) HOSP. ESTADUAL LOUSITE FERREIRA DA SILVA
A Partir de: 01/02/2021 Até28/02/2021
Qtde Plantões: 14

Processo N.: 131132/2021

Nome: (281479/2) KELLY CRISTINA MARTINS RODRIGUES
Cargo/Função: (12038) NIVEL TECNICO ASSISTENCIAL
Referência: 000 Carga Horária: 40H
Un. Adm: (195715) HOSP. REG. DE COLIDER
A Partir de: 01/01/2021 Até31/01/2021
Qtde Plantões: 14

Processo N.: 104366/2021

Nome: (245853/4) KESIA ANTONIA DA COSTA
Cargo/Função: (12038) NIVEL TECNICO ASSISTENCIAL
Referência: 000 Carga Horária: 40H
Un. Adm: (195758) HOSP. ESTADUAL LOUSITE FERREIRA DA SILVA
A Partir de: 01/02/2021 Até28/02/2021
Qtde Plantões: 14

Processo N.: 47882/2021

Nome: (300218/1) KLEBERSON DA SILVA LIMA
Cargo/Função: (12054) CONDUCTOR DE AMBULANCIA
Referência: 000 Carga Horária: 40H
Un. Adm: (195758) HOSP. ESTADUAL LOUSITE FERREIRA DA SILVA
A Partir de: 01/08/2020 Até31/08/2020
Qtde Plantões: 14

Processo N.: 163368/2021

Nome: (214627/6) LAFAYETTE OLIVEIRA ROCHA
Cargo/Função: (4946) PROFIS TEC NIV MEDIO SERV SAUDE SUS
Referência: A-001 Carga Horária: 30H
Un. Adm: (192724) GER. DO SERV. DE VERIFICACAO DE OBITOS
A Partir de: 01/10/2020 Até31/10/2020
Qtde Plantões: 10

Processo N.: 131132/2021

Nome: (294713/1) LAIZA DO NASCIMENTO PECANHA
Cargo/Função: (12038) NIVEL TECNICO ASSISTENCIAL
Referência: 000 Carga Horária: 40H
Un. Adm: (195715) HOSP. REG. DE COLIDER
A Partir de: 01/01/2021 Até31/01/2021
Qtde Plantões: 14

Processo N.: 495435/2020

Nome: (292893/1) LANA BRUNA PEREIRA MORAIS
Cargo/Função: (12044) NIVEL MEDIO ADMINISTRATIVO
Referência: 000 Carga Horária: 40H
Un. Adm: (195740) HOSP. REG. DE SINOP
A Partir de: 01/07/2019 Até31/07/2019

Qtde Plantões: 14

Processo N.: 346702/2020

Nome: (292890/1) LARA RODRIGUES FELIX
 Cargo/Função: (12036) NIVEL SUPERIOR ASSISTENCIAL
 Referência: 000 Carga Horária: 40H
 Un. Adm: (195740) HOSP. REG. DE SINOP
 A Partir de: 01/01/2020 Até09/01/2020
 Qtde Plantões: 4

Processo N.: 127453/2021

Nome: (300422/1) LARYSSA SILVA DA VEIGA
 Cargo/Função: (12050) NIVEL FUNDAMENTAL
 Referência: 000 Carga Horária: 40H
 Un. Adm: (195715) HOSP. REG. DE COLIDER
 A Partir de: 01/01/2021 Até31/01/2021
 Qtde Plantões: 14

Processo N.: 35385/2021

Nome: (300422/1) LARYSSA SILVA DA VEIGA
 Cargo/Função: (12050) NIVEL FUNDAMENTAL
 Referência: 000 Carga Horária: 40H
 Un. Adm: (195715) HOSP. REG. DE COLIDER
 A Partir de: 01/12/2020 Até31/12/2020
 Qtde Plantões: 14

Processo N.: 471429/2020

Nome: (281364/2) LAUDENICE RODRIGUES CHAGAS
 Cargo/Função: (12050) NIVEL FUNDAMENTAL
 Referência: 000 Carga Horária: 40H
 Un. Adm: (195731) HOSP REG DE ALTA FLORESTA ALBERT SABIN
 A Partir de: 01/11/2020 Até30/11/2020
 Qtde Plantões: 14

Processo N.: 122052/2021

Nome: (298707/1) LAURA BEATRIZ MENDONCA DE AMORIM
 Cargo/Função: (4912) PROFIS TEC NIV SUPERIOR SERV SAUDE SUS
 Referência: A-001 Carga Horária: 40H
 Un. Adm: (197238) SUPERINT. DO CIAPS
 A Partir de: 01/02/2021 Até28/02/2021
 Qtde Plantões: 12

Processo N.: 338511/2020

Nome: (289203/2) LAYLA DE SOUZA MELO
 Cargo/Função: (12050) NIVEL FUNDAMENTAL
 Referência: 000 Carga Horária: 40H
 Un. Adm: (195715) HOSP. REG. DE COLIDER
 A Partir de: 01/08/2020 Até31/08/2020
 Qtde Plantões: 14

Processo N.: 127453/2021

Nome: (300420/1) LAYNARA CRISTINA SILVA DA VEIGA
 Cargo/Função: (12050) NIVEL FUNDAMENTAL
 Referência: 000 Carga Horária: 40H
 Un. Adm: (195715) HOSP. REG. DE COLIDER
 A Partir de: 01/01/2021 Até31/01/2021
 Qtde Plantões: 14

Processo N.: 338511/2020

Nome: (300420/1) LAYNARA CRISTINA SILVA DA VEIGA
 Cargo/Função: (12050) NIVEL FUNDAMENTAL
 Referência: 000 Carga Horária: 40H
 Un. Adm: (195715) HOSP. REG. DE COLIDER
 A Partir de: 01/08/2020 Até31/08/2020
 Qtde Plantões: 14

Processo N.: 35385/2021

Nome: (300420/1) LAYNARA CRISTINA SILVA DA VEIGA
 Cargo/Função: (12050) NIVEL FUNDAMENTAL
 Referência: 000 Carga Horária: 40H
 Un. Adm: (195715) HOSP. REG. DE COLIDER
 A Partir de: 01/12/2020 Até31/12/2020
 Qtde Plantões: 14

Processo N.: 87119/2021

Nome: (113999/1) LAZARO SOARES PORTO
 Cargo/Função: (4946) PROFIS TEC NIV MEDIO SERV SAUDE SUS
 Referência: D-005 Carga Horária: 40H
 Un. Adm: (191078) COORD. DE APOIO ADMINISTRATIVO DO CIAPS
 A Partir de: 01/01/2021 Até31/01/2021
 Qtde Plantões: 14

Processo N.: 101301/2021

Nome: (300196/1) LEANDRA FERNANDA AMORIM DA SILVA
 Cargo/Função: (12046) NIVEL FUNDAMENTAL ADMINISTRATIVO
 Referência: 000 Carga Horária: 40H
 Un. Adm: (195758) HOSP. ESTADUAL LOUSITE FERREIRA DA SILVA
 A Partir de: 01/02/2021 Até28/02/2021
 Qtde Plantões: 14

Processo N.: 499766/2020

Nome: (300196/1) LEANDRA FERNANDA AMORIM DA SILVA
 Cargo/Função: (12046) NIVEL FUNDAMENTAL ADMINISTRATIVO
 Referência: 000 Carga Horária: 40H
 Un. Adm: (195758) HOSP. ESTADUAL LOUSITE FERREIRA DA SILVA
 A Partir de: 01/10/2020 Até31/10/2020
 Qtde Plantões: 14

Processo N.: 47882/2021

Nome: (299718/1) LEANDRO DA SILVA SANTOS
 Cargo/Função: (12054) CONDUCTOR DE AMBULANCIA
 Referência: 000 Carga Horária: 40H
 Un. Adm: (195758) HOSP. ESTADUAL LOUSITE FERREIRA DA SILVA
 A Partir de: 01/08/2020 Até31/08/2020
 Qtde Plantões: 13

Processo N.: 131132/2021

Nome: (284273/2) LELIANE ARAUJO
 Cargo/Função: (12038) NIVEL TECNICO ASSISTENCIAL
 Referência: 000 Carga Horária: 40H
 Un. Adm: (195715) HOSP. REG. DE COLIDER
 A Partir de: 01/01/2021 Até31/01/2021
 Qtde Plantões: 14

Processo N.: 104366/2021

Nome: (298941/1) LELIANE DE OLIVEIRA SOUSA FERREIRA
 Cargo/Função: (12038) NIVEL TECNICO ASSISTENCIAL
 Referência: 000 Carga Horária: 40H
 Un. Adm: (195758) HOSP. ESTADUAL LOUSITE FERREIRA DA SILVA
 A Partir de: 01/02/2021 Até28/02/2021
 Qtde Plantões: 14

Processo N.: 101301/2021

Nome: (218081/5) LENINE DIAS CAVALCANTI
 Cargo/Função: (12046) NIVEL FUNDAMENTAL ADMINISTRATIVO
 Referência: 000 Carga Horária: 40H
 Un. Adm: (195758) HOSP. ESTADUAL LOUSITE FERREIRA DA SILVA
 A Partir de: 01/02/2021 Até28/02/2021
 Qtde Plantões: 14

Processo N.: 499766/2020

Nome: (218081/5) LENINE DIAS CAVALCANTI
 Cargo/Função: (12046) NIVEL FUNDAMENTAL ADMINISTRATIVO
 Referência: 000 Carga Horária: 40H
 Un. Adm: (195758) HOSP. ESTADUAL LOUSITE FERREIRA DA SILVA
 A Partir de: 01/10/2020 Até31/10/2020
 Qtde Plantões: 14

Processo N.: 104366/2021

Nome: (282288/2) LENITA EDEVIRGES DE ARRUDA
 Cargo/Função: (12038) NIVEL TECNICO ASSISTENCIAL
 Referência: 000 Carga Horária: 40H
 Un. Adm: (195758) HOSP. ESTADUAL LOUSITE FERREIRA DA SILVA
 A Partir de: 01/02/2021 Até28/02/2021
 Qtde Plantões: 14

Processo N.: 35357/2021

Nome: (294756/1) LENITA FRAZAO MUNIZ
 Cargo/Função: (12036) NIVEL SUPERIOR ASSISTENCIAL
 Referência: 000 Carga Horária: 40H
 Un. Adm: (195715) HOSP. REG. DE COLIDER
 A Partir de: 01/12/2020 Até31/12/2020
 Qtde Plantões: 14

Processo N.: 471429/2020

Nome: (281741/2) LEONAIJA BATISTA
 Cargo/Função: (12050) NIVEL FUNDAMENTAL
 Referência: 000 Carga Horária: 40H
 Un. Adm: (195731) HOSP REG DE ALTA FLORESTA ALBERT SABIN
 A Partir de: 01/11/2020 Até30/11/2020
 Qtde Plantões: 14

Processo N.: 346702/2020

Nome: (292182/1) LEONILDA FELIX DA CRUZ
 Cargo/Função: (12036) NIVEL SUPERIOR ASSISTENCIAL
 Referência: 000 Carga Horária: 40H
 Un. Adm: (195740) HOSP. REG. DE SINOP
 A Partir de: 01/01/2020 Até09/01/2020
 Qtde Plantões: 5

Processo N.: 104366/2021

Nome: (297169/1) LESSANDRA RODRIGUES DE JESUS
 Cargo/Função: (12038) NIVEL TECNICO ASSISTENCIAL
 Referência: 000 Carga Horária: 40H
 Un. Adm: (195758) HOSP. ESTADUAL LOUSITE FERREIRA DA SILVA
 A Partir de: 01/02/2021 Até28/02/2021
 Qtde Plantões: 11

Processo N.: 127453/2021

Nome: (300438/1) LETYCIA DE SOUZA MELO
 Cargo/Função: (12050) NIVEL FUNDAMENTAL
 Referência: 000 Carga Horária: 40H
 Un. Adm: (195715) HOSP. REG. DE COLIDER
 A Partir de: 01/01/2021 Até31/01/2021
 Qtde Plantões: 13

Processo N.: 35385/2021

Nome: (300438/1) LETYCIA DE SOUZA MELO
 Cargo/Função: (12050) NIVEL FUNDAMENTAL
 Referência: 000 Carga Horária: 40H
 Un. Adm: (195715) HOSP. REG. DE COLIDER
 A Partir de: 01/12/2020 Até31/12/2020
 Qtde Plantões: 14

Processo N.: 131132/2021

Nome: (281483/2) LIENI LUIZ DA SILVA BRAGA
 Cargo/Função: (12038) NIVEL TECNICO ASSISTENCIAL
 Referência: 000 Carga Horária: 40H
 Un. Adm: (195715) HOSP. REG. DE COLIDER
 A Partir de: 01/01/2021 Até31/01/2021
 Qtde Plantões: 12

Processo N.: 411738/2020

Nome: (281483/1) LIENI LUIZ DA SILVA BRAGA
 Cargo/Função: (12038) NIVEL TECNICO ASSISTENCIAL
 Referência: 000 Carga Horária: 40H
 Un. Adm: (195715) HOSP. REG. DE COLIDER
 A Partir de: 01/05/2019 Até31/05/2019
 Qtde Plantões: 14

Processo N.: 131132/2021

Nome: (294735/1) LINDAMIRA FERREIRA LEITE

Cargo/Função: (12038) NIVEL TECNICO ASSISTENCIAL
Referência: 000 Carga Horária: 40H
Un. Adm: (195715) HOSP. REG. DE COLIDER
A Partir de: 01/01/2021 Até31/01/2021
Qtde Plantões: 14

Processo N.: 4864/2021

Nome: (118082/1) LIZANGELA GALEGO
Cargo/Função: (4912) PROFIS TEC NIV SUPERIOR SERV SAUDE SUS
Referência: D-006 Carga Horária: 40H
Un. Adm: (195758) HOSP. ESTADUAL LOUSITE FERREIRA DA SILVA
A Partir de: 01/03/2020 Até31/03/2020
Qtde Plantões: 14

Processo N.: 127453/2021

Nome: (281449/2) LORENA DA SILVA
Cargo/Função: (12050) NIVEL FUNDAMENTAL
Referência: 000 Carga Horária: 40H
Un. Adm: (195715) HOSP. REG. DE COLIDER
A Partir de: 01/01/2021 Até31/01/2021
Qtde Plantões: 14

Processo N.: 338511/2020

Nome: (281449/2) LORENA DA SILVA
Cargo/Função: (12050) NIVEL FUNDAMENTAL
Referência: 000 Carga Horária: 40H
Un. Adm: (195715) HOSP. REG. DE COLIDER
A Partir de: 01/08/2020 Até31/08/2020
Qtde Plantões: 4

Processo N.: 35385/2021

Nome: (281449/2) LORENA DA SILVA
Cargo/Função: (12050) NIVEL FUNDAMENTAL
Referência: 000 Carga Horária: 40H
Un. Adm: (195715) HOSP. REG. DE COLIDER
A Partir de: 01/12/2020 Até31/12/2020
Qtde Plantões: 14

Processo N.: 365138/2020

Nome: (297155/1) LUCAS FERNANDO ALVES MATOS
Cargo/Função: (12038) NIVEL TECNICO ASSISTENCIAL
Referência: 000 Carga Horária: 40H
Un. Adm: (195740) HOSP. REG. DE SINOP
A Partir de: 01/06/2020 Até30/06/2020
Qtde Plantões: 9

Processo N.: 48036/2021

Nome: (282051/2) LUCIA CARMEM DE ARRUDA
Cargo/Função: (12038) NIVEL TECNICO ASSISTENCIAL
Referência: 000 Carga Horária: 40H
Un. Adm: (195758) HOSP. ESTADUAL LOUSITE FERREIRA DA SILVA
A Partir de: 01/03/2020 Até31/03/2020
Qtde Plantões: 13

Processo N.: 127453/2021

Nome: (300455/1) LUCIA DE PAIVA CAETANO
Cargo/Função: (12050) NIVEL FUNDAMENTAL
Referência: 000 Carga Horária: 40H
Un. Adm: (195715) HOSP. REG. DE COLIDER
A Partir de: 01/01/2021 Até31/01/2021
Qtde Plantões: 10

Processo N.: 338511/2020

Nome: (300455/1) LUCIA DE PAIVA CAETANO
Cargo/Função: (12050) NIVEL FUNDAMENTAL
Referência: 000 Carga Horária: 40H
Un. Adm: (195715) HOSP. REG. DE COLIDER
A Partir de: 01/08/2020 Até31/08/2020
Qtde Plantões: 14

Processo N.: 35385/2021

Nome: (300455/1) LUCIA DE PAIVA CAETANO
Cargo/Função: (12050) NIVEL FUNDAMENTAL
Referência: 000 Carga Horária: 40H
Un. Adm: (195715) HOSP. REG. DE COLIDER
A Partir de: 01/12/2020 Até31/12/2020
Qtde Plantões: 14

Processo N.: 471429/2020

Nome: (281466/2) LUCIANA APARECIDA DE ALMEIDA FREIRE
Cargo/Função: (12050) NIVEL FUNDAMENTAL
Referência: 000 Carga Horária: 40H
Un. Adm: (195731) HOSP REG DE ALTA FLORESTA ALBERT SABIN
A Partir de: 01/11/2020 Até30/11/2020
Qtde Plantões: 14

Processo N.: 122052/2021

Nome: (298342/2) LUCIANA CARMO ROCHA
Cargo/Função: (12036) NIVEL SUPERIOR ASSISTENCIAL
Referência: 000 Carga Horária: 20H
Un. Adm: (197238) SUPERINT. DO CIAPS
A Partir de: 01/02/2021 Até28/02/2021
Qtde Plantões: 6

Processo N.: 365138/2020

Nome: (292832/1) LUCIANA DA COSTA
Cargo/Função: (12038) NIVEL TECNICO ASSISTENCIAL
Referência: 000 Carga Horária: 40H
Un. Adm: (195740) HOSP. REG. DE SINOP
A Partir de: 01/06/2020 Até30/06/2020
Qtde Plantões: 4

Processo N.: 365138/2020

Nome: (296999/1) LUCIANA OLIVEIRA DE CARVALHO
Cargo/Função: (12038) NIVEL TECNICO ASSISTENCIAL
Referência: 000 Carga Horária: 40H

Un. Adm: (195740) HOSP. REG. DE SINOP
A Partir de: 01/06/2020 Até30/06/2020
Qtde Plantões: 14

Processo N.: 365138/2020

Nome: (299150/1) LUCIANA SILVA DA CONCEICAO
Cargo/Função: (12038) NIVEL TECNICO ASSISTENCIAL
Referência: 000 Carga Horária: 40H
Un. Adm: (195740) HOSP. REG. DE SINOP
A Partir de: 01/06/2020 Até30/06/2020
Qtde Plantões: 14

Processo N.: 104366/2021

Nome: (296103/1) LUCIANE ALVES FERREIRA
Cargo/Função: (12038) NIVEL TECNICO ASSISTENCIAL
Referência: 000 Carga Horária: 40H
Un. Adm: (195758) HOSP. ESTADUAL LOUSITE FERREIRA DA SILVA
A Partir de: 01/02/2021 Até28/02/2021
Qtde Plantões: 14

Processo N.: 346702/2020

Nome: (292285/1) LUCIANO LARA DOS SANTOS
Cargo/Função: (12036) NIVEL SUPERIOR ASSISTENCIAL
Referência: 000 Carga Horária: 40H
Un. Adm: (195740) HOSP. REG. DE SINOP
A Partir de: 01/01/2020 Até09/01/2020
Qtde Plantões: 4

Processo N.: 338687/2020

Nome: (289297/2) LUCIANO LEANDRO RODRIGUES
Cargo/Função: (12048) NIVEL TECNICO OPERACIONAL
Referência: 000 Carga Horária: 40H
Un. Adm: (195715) HOSP. REG. DE COLIDER
A Partir de: 01/08/2020 Até31/08/2020
Qtde Plantões: 14

Processo N.: 36570/2021

Nome: (289297/2) LUCIANO LEANDRO RODRIGUES
Cargo/Função: (12048) NIVEL TECNICO OPERACIONAL
Referência: 000 Carga Horária: 40H
Un. Adm: (195715) HOSP. REG. DE COLIDER
A Partir de: 01/12/2020 Até31/12/2020
Qtde Plantões: 14

Processo N.: 346702/2020

Nome: (292313/1) LUCIENE MARTINS
Cargo/Função: (12036) NIVEL SUPERIOR ASSISTENCIAL
Referência: 000 Carga Horária: 40H
Un. Adm: (195740) HOSP. REG. DE SINOP
A Partir de: 01/01/2020 Até09/01/2020
Qtde Plantões: 5

Processo N.: 471429/2020

Nome: (289519/2) LUCILEIA DOS SANTOS DE SOUZA
Cargo/Função: (12050) NIVEL FUNDAMENTAL
Referência: 000 Carga Horária: 40H
Un. Adm: (195731) HOSP REG DE ALTA FLORESTA ALBERT SABIN
A Partir de: 01/11/2020 Até30/11/2020
Qtde Plantões: 14

Processo N.: 471429/2020

Nome: (296371/1) LUCILENE DOS SANTOS SOUZA
Cargo/Função: (12050) NIVEL FUNDAMENTAL
Referência: 000 Carga Horária: 40H
Un. Adm: (195731) HOSP REG DE ALTA FLORESTA ALBERT SABIN
A Partir de: 01/11/2020 Até30/11/2020
Qtde Plantões: 14

Processo N.: 127453/2021

Nome: (281455/2) LUCILENE ELIZA DE SOUZA
Cargo/Função: (12050) NIVEL FUNDAMENTAL
Referência: 000 Carga Horária: 40H
Un. Adm: (195715) HOSP. REG. DE COLIDER
A Partir de: 01/01/2021 Até31/01/2021
Qtde Plantões: 14

Processo N.: 338511/2020

Nome: (281455/2) LUCILENE ELIZA DE SOUZA
Cargo/Função: (12050) NIVEL FUNDAMENTAL
Referência: 000 Carga Horária: 40H
Un. Adm: (195715) HOSP. REG. DE COLIDER
A Partir de: 01/08/2020 Até31/08/2020
Qtde Plantões: 7

Processo N.: 35385/2021

Nome: (281455/2) LUCILENE ELIZA DE SOUZA
Cargo/Função: (12050) NIVEL FUNDAMENTAL
Referência: 000 Carga Horária: 40H
Un. Adm: (195715) HOSP. REG. DE COLIDER
A Partir de: 01/12/2020 Até31/12/2020
Qtde Plantões: 14

Processo N.: 101301/2021

Nome: (289274/2) LUCIMAR MENDES DA SILVA GUEDES
Cargo/Função: (12046) NIVEL FUNDAMENTAL ADMINISTRATIVO
Referência: 000 Carga Horária: 40H
Un. Adm: (195758) HOSP. ESTADUAL LOUSITE FERREIRA DA SILVA
A Partir de: 01/02/2021 Até28/02/2021
Qtde Plantões: 13

Processo N.: 499766/2020

Nome: (289274/2) LUCIMAR MENDES DA SILVA GUEDES
Cargo/Função: (12046) NIVEL FUNDAMENTAL ADMINISTRATIVO
Referência: 000 Carga Horária: 40H
Un. Adm: (195758) HOSP. ESTADUAL LOUSITE FERREIRA DA SILVA
A Partir de: 01/10/2020 Até31/10/2020

Qtde Plantões: 12

Processo N.: 131132/2021

Nome: (294711/1) LUCINEI LOPES RODRIGUES DE ANDRADE
Cargo/Função: (12038) NIVEL TECNICO ASSISTENCIAL
Referência: 000 Carga Horária: 40H
Un. Adm: (195715) HOSP. REG. DE COLIDER
A Partir de: 01/01/2021 Até31/01/2021
Qtde Plantões: 14

Processo N.: 365138/2020

Nome: (292884/1) LUCINEIA DA SILVA
Cargo/Função: (12038) NIVEL TECNICO ASSISTENCIAL
Referência: 000 Carga Horária: 40H
Un. Adm: (195740) HOSP. REG. DE SINOP
A Partir de: 01/06/2020 Até30/06/2020
Qtde Plantões: 14

Processo N.: 365138/2020

Nome: (299140/1) LUCINEIDE CLAUDIA JURUCATU
Cargo/Função: (12038) NIVEL TECNICO ASSISTENCIAL
Referência: 000 Carga Horária: 40H
Un. Adm: (195740) HOSP. REG. DE SINOP
A Partir de: 01/06/2020 Até30/06/2020
Qtde Plantões: 14

Processo N.: 4864/2021

Nome: (63778/1) LUCINEIDE DA SILVA SANTOS
Cargo/Função: (4912) PROFIS TEC NIV SUPERIOR SERV SAUDE SUS
Referência: D-008 Carga Horária: 40H
Un. Adm: (195758) HOSP. ESTADUAL LOUSITE FERREIRA DA SILVA
A Partir de: 01/03/2020 Até31/03/2020
Qtde Plantões: 14

Processo N.: 104366/2021

Nome: (297162/1) LUIS HENRIQUE PINHO MARTINS
Cargo/Função: (12038) NIVEL TECNICO ASSISTENCIAL
Referência: 000 Carga Horária: 40H
Un. Adm: (195758) HOSP. ESTADUAL LOUSITE FERREIRA DA SILVA
A Partir de: 01/02/2021 Até28/02/2021
Qtde Plantões: 13

Processo N.: 42200/2021

Nome: (94503/1) LUISIVAN DE CARVALHO
Cargo/Função: (4946) PROFIS TEC NIV MEDIO SERV SAUDE SUS
Referência: D-007 Carga Horária: 40H
Un. Adm: (195707) HOSP REG DOUTOR ANTONIO CARLOS SOUTO FONTES
A Partir de: 01/10/2019 Até31/10/2019
Qtde Plantões: 13

Processo N.: 476876/2020

Nome: (43719/2) LUIZ GONZAGA DE SOUZA
Cargo/Função: (4989) PROFIS APOIO SERV SAUDE SUS
Referência: D-009 Carga Horária: 40H
Un. Adm: (195715) HOSP. REG. DE COLIDER
A Partir de: 01/11/2020 Até30/11/2020
Qtde Plantões: 13

Processo N.: 104366/2021

Nome: (294927/1) LUIZA BATISTA DE ALMEIDA SILVA
Cargo/Função: (12038) NIVEL TECNICO ASSISTENCIAL
Referência: 000 Carga Horária: 40H
Un. Adm: (195758) HOSP. ESTADUAL LOUSITE FERREIRA DA SILVA
A Partir de: 01/02/2021 Até28/02/2021
Qtde Plantões: 14

Processo N.: 163368/2021

Nome: (265938/3) LUIZA PAULA RAMOS CARNEIRO
Cargo/Função: (4946) PROFIS TEC NIV MEDIO SERV SAUDE SUS
Referência: A-001 Carga Horária: 30H
Un. Adm: (192724) GER. DO SERV. DE VERIFICACAO DE OBITOS
A Partir de: 01/10/2020 Até31/10/2020
Qtde Plantões: 10

Processo N.: 471429/2020

Nome: (281377/2) LUSETINA MARIA RIBEIRO GOMES
Cargo/Função: (12050) NIVEL FUNDAMENTAL
Referência: 000 Carga Horária: 40H
Un. Adm: (195731) HOSP REG DE ALTA FLORESTA ALBERT SABIN
A Partir de: 01/11/2020 Até30/11/2020
Qtde Plantões: 14

Processo N.: 131132/2021

Nome: (115467/3) LUZAINA ROSA DA CUNHA
Cargo/Função: (12038) NIVEL TECNICO ASSISTENCIAL
Referência: 000 Carga Horária: 40H
Un. Adm: (195715) HOSP. REG. DE COLIDER
A Partir de: 01/01/2021 Até31/01/2021
Qtde Plantões: 14

Processo N.: 365138/2020

Nome: (292634/1) LUZIA APARECIDA DA SILVA
Cargo/Função: (12038) NIVEL TECNICO ASSISTENCIAL
Referência: 000 Carga Horária: 40H
Un. Adm: (195740) HOSP. REG. DE SINOP
A Partir de: 01/06/2020 Até30/06/2020
Qtde Plantões: 14

Processo N.: 127453/2021

Nome: (88464/25) LUZIA MENDES AMARAL OLIVEIRA
Cargo/Função: (12050) NIVEL FUNDAMENTAL
Referência: 000 Carga Horária: 40H
Un. Adm: (195715) HOSP. REG. DE COLIDER
A Partir de: 01/01/2021 Até31/01/2021
Qtde Plantões: 14

Processo N.: 338511/2020

Nome: (88464/25) LUZIA MENDES AMARAL OLIVEIRA
Cargo/Função: (12050) NIVEL FUNDAMENTAL
Referência: 000 Carga Horária: 40H
Un. Adm: (195715) HOSP. REG. DE COLIDER
A Partir de: 01/08/2020 Até31/08/2020
Qtde Plantões: 14

Processo N.: 35385/2021

Nome: (88464/25) LUZIA MENDES AMARAL OLIVEIRA
Cargo/Função: (12050) NIVEL FUNDAMENTAL
Referência: 000 Carga Horária: 40H
Un. Adm: (195715) HOSP. REG. DE COLIDER
A Partir de: 01/12/2020 Até31/12/2020
Qtde Plantões: 14

Processo N.: 346702/2020

Nome: (292190/1) LUZINETE DOS SANTOS
Cargo/Função: (12036) NIVEL SUPERIOR ASSISTENCIAL
Referência: 000 Carga Horária: 40H
Un. Adm: (195740) HOSP. REG. DE SINOP
A Partir de: 01/01/2020 Até09/01/2020
Qtde Plantões: 5

Processo N.: 365138/2020

Nome: (98104/10) LUZINEUZA BARBOZA DOS SANTOS
Cargo/Função: (12038) NIVEL TECNICO ASSISTENCIAL
Referência: 000 Carga Horária: 40H
Un. Adm: (195740) HOSP. REG. DE SINOP
A Partir de: 01/06/2020 Até30/06/2020
Qtde Plantões: 12

Processo N.: 496293/2020

Nome: (249841/4) LYGIA NAZARIO DA COSTA
Cargo/Função: (4912) PROFIS TEC NIV SUPERIOR SERV SAUDE SUS
Referência: B-001 Carga Horária: 30H
Un. Adm: (192724) GER. DO SERV. DE VERIFICACAO DE OBITOS
A Partir de: 01/11/2020 Até30/11/2020
Qtde Plantões: 10

Processo N.: 63107/2021

Nome: (249841/4) LYGIA NAZARIO DA COSTA
Cargo/Função: (4912) PROFIS TEC NIV SUPERIOR SERV SAUDE SUS
Referência: B-001 Carga Horária: 30H
Un. Adm: (192724) GER. DO SERV. DE VERIFICACAO DE OBITOS
A Partir de: 01/01/2021 Até31/01/2021
Qtde Plantões: 10

Processo N.: 101301/2021

Nome: (300452/1) LYSANDRA WALDETH FERREIRA CORREA
Cargo/Função: (12046) NIVEL FUNDAMENTAL ADMINISTRATIVO
Referência: 000 Carga Horária: 40H
Un. Adm: (195758) HOSP. ESTADUAL LOUSITE FERREIRA DA SILVA
A Partir de: 01/02/2021 Até28/02/2021
Qtde Plantões: 12

Processo N.: 499766/2020

Nome: (300452/1) LYSANDRA WALDETH FERREIRA CORREA
Cargo/Função: (12046) NIVEL FUNDAMENTAL ADMINISTRATIVO
Referência: 000 Carga Horária: 40H
Un. Adm: (195758) HOSP. ESTADUAL LOUSITE FERREIRA DA SILVA
A Partir de: 01/10/2020 Até31/10/2020
Qtde Plantões: 14

Processo N.: 471429/2020

Nome: (281460/2) MAGNA FELIX DE ANDRADE
Cargo/Função: (12050) NIVEL FUNDAMENTAL
Referência: 000 Carga Horária: 40H
Un. Adm: (195731) HOSP REG DE ALTA FLORESTA ALBERT SABIN
A Partir de: 01/11/2020 Até30/11/2020
Qtde Plantões: 14

Processo N.: 365138/2020

Nome: (292629/1) MAGNOLIA DA SILVA NOVAIS
Cargo/Função: (12038) NIVEL TECNICO ASSISTENCIAL
Referência: 000 Carga Horária: 40H
Un. Adm: (195740) HOSP. REG. DE SINOP
A Partir de: 01/06/2020 Até30/06/2020
Qtde Plantões: 14

Processo N.: 471429/2020

Nome: (243521/7) MAIR ROSA DE ASSIS RODRIGUES
Cargo/Função: (12050) NIVEL FUNDAMENTAL
Referência: 000 Carga Horária: 40H
Un. Adm: (195731) HOSP REG DE ALTA FLORESTA ALBERT SABIN
A Partir de: 01/11/2020 Até30/11/2020
Qtde Plantões: 14

Processo N.: 163368/2021

Nome: (264405/3) MARCELA JANUARIA DE MELO
Cargo/Função: (4946) PROFIS TEC NIV MEDIO SERV SAUDE SUS
Referência: A-001 Carga Horária: 30H
Un. Adm: (192724) GER. DO SERV. DE VERIFICACAO DE OBITOS
A Partir de: 01/10/2020 Até31/10/2020
Qtde Plantões: 10

Processo N.: 371713/2020

Nome: (292833/1) MARCELO APARECIDO DA SILVA
Cargo/Função: (12046) NIVEL FUNDAMENTAL ADMINISTRATIVO
Referência: 000 Carga Horária: 40H
Un. Adm: (195740) HOSP. REG. DE SINOP
A Partir de: 01/07/2020 Até31/07/2020
Qtde Plantões: 14

Processo N.: 131132/2021

Nome: (268787/3) MARCIA CRISTINA BARBOZA DE SOUZA NEVES

Cargo/Função: (12038) NIVEL TECNICO ASSISTENCIAL
Referência: 000 Carga Horária: 40H
Un. Adm: (195715) HOSP. REG. DE COLIDER
A Partir de: 01/01/2021 Até31/01/2021
Qtde Plantões: 14

Processo N.: 471429/2020

Nome: (212525/6) MARCIA CRISTINA PEDROSO
Cargo/Função: (12050) NIVEL FUNDAMENTAL
Referência: 000 Carga Horária: 40H
Un. Adm: (195731) HOSP REG DE ALTA FLORESTA ALBERT SABIN
A Partir de: 01/11/2020 Até30/11/2020
Qtde Plantões: 14

Processo N.: 104366/2021

Nome: (281614/2) MARCIA DOS SANTOS
Cargo/Função: (12038) NIVEL TECNICO ASSISTENCIAL
Referência: 000 Carga Horária: 40H
Un. Adm: (195758) HOSP. ESTADUAL LOUSITE FERREIRA DA SILVA
A Partir de: 01/02/2021 Até28/02/2021
Qtde Plantões: 14

Processo N.: 127453/2021

Nome: (300453/1) MARCIA MARA CANDIDO BIZIO
Cargo/Função: (12050) NIVEL FUNDAMENTAL
Referência: 000 Carga Horária: 40H
Un. Adm: (195715) HOSP. REG. DE COLIDER
A Partir de: 01/01/2021 Até31/01/2021
Qtde Plantões: 14

Processo N.: 338511/2020

Nome: (300453/1) MARCIA MARA CANDIDO BIZIO
Cargo/Função: (12050) NIVEL FUNDAMENTAL
Referência: 000 Carga Horária: 40H
Un. Adm: (195715) HOSP. REG. DE COLIDER
A Partir de: 01/08/2020 Até31/08/2020
Qtde Plantões: 14

Processo N.: 35385/2021

Nome: (300453/1) MARCIA MARA CANDIDO BIZIO
Cargo/Função: (12050) NIVEL FUNDAMENTAL
Referência: 000 Carga Horária: 40H
Un. Adm: (195715) HOSP. REG. DE COLIDER
A Partir de: 01/12/2020 Até31/12/2020
Qtde Plantões: 14

Processo N.: 131132/2021

Nome: (280242/2) MARCIA MARQUES DE LIMA
Cargo/Função: (12038) NIVEL TECNICO ASSISTENCIAL
Referência: 000 Carga Horária: 40H
Un. Adm: (195715) HOSP. REG. DE COLIDER
A Partir de: 01/01/2021 Até31/01/2021
Qtde Plantões: 14

Processo N.: 131132/2021

Nome: (219986/3) MARCIELI FAVERO FERNEDA
Cargo/Função: (12038) NIVEL TECNICO ASSISTENCIAL
Referência: 000 Carga Horária: 40H
Un. Adm: (195715) HOSP. REG. DE COLIDER
A Partir de: 01/01/2021 Até31/01/2021
Qtde Plantões: 14

Processo N.: 4864/2021

Nome: (106254/1) MARCIO MARTINS CARVALHO
Cargo/Função: (4912) PROFIS TEC NIV SUPERIOR SERV SAUDE SUS
Referência: D-006 Carga Horária: 40H
Un. Adm: (195758) HOSP. ESTADUAL LOUSITE FERREIRA DA SILVA
A Partir de: 01/03/2020 Até31/03/2020
Qtde Plantões: 14

Processo N.: 346702/2020

Nome: (292279/1) MARCIO SANTOS DE LIMA
Cargo/Função: (12036) NIVEL SUPERIOR ASSISTENCIAL
Referência: 000 Carga Horária: 40H
Un. Adm: (195740) HOSP. REG. DE SINOP
A Partir de: 01/01/2020 Até09/01/2020
Qtde Plantões: 1

Processo N.: 4864/2021

Nome: (81854/2) MARCOS ANTONIO MOREIRA DE FRANCA
Cargo/Função: (4912) PROFIS TEC NIV SUPERIOR SERV SAUDE SUS
Referência: D-006 Carga Horária: 30H
Un. Adm: (195758) HOSP. ESTADUAL LOUSITE FERREIRA DA SILVA
A Partir de: 01/03/2020 Até31/03/2020
Qtde Plantões: 10

Processo N.: 365138/2020

Nome: (299152/1) MARCOS AURELIO FERREIRA
Cargo/Função: (12038) NIVEL TECNICO ASSISTENCIAL
Referência: 000 Carga Horária: 40H
Un. Adm: (195740) HOSP. REG. DE SINOP
A Partir de: 01/06/2020 Até30/06/2020
Qtde Plantões: 11

Processo N.: 131132/2021

Nome: (281771/2) MARCOS PAULO XAVIER DE LIMA
Cargo/Função: (12038) NIVEL TECNICO ASSISTENCIAL
Referência: 000 Carga Horária: 40H
Un. Adm: (195715) HOSP. REG. DE COLIDER
A Partir de: 01/01/2021 Até31/01/2021
Qtde Plantões: 14

Processo N.: 131132/2021

Nome: (281489/2) MARIA APARECIDA DA SILVA
Cargo/Função: (12038) NIVEL TECNICO ASSISTENCIAL
Referência: 000 Carga Horária: 40H

Un. Adm: (195715) HOSP. REG. DE COLIDER
A Partir de: 01/01/2021 Até31/01/2021
Qtde Plantões: 14

Processo N.: 127453/2021

Nome: (293585/2) MARIA APARECIDA DOS SANTOS SANTANA
Cargo/Função: (12050) NIVEL FUNDAMENTAL
Referência: 000 Carga Horária: 40H
Un. Adm: (195715) HOSP. REG. DE COLIDER
A Partir de: 01/01/2021 Até31/01/2021
Qtde Plantões: 14

Processo N.: 338511/2020

Nome: (293585/2) MARIA APARECIDA DOS SANTOS SANTANA
Cargo/Função: (12050) NIVEL FUNDAMENTAL
Referência: 000 Carga Horária: 40H
Un. Adm: (195715) HOSP. REG. DE COLIDER
A Partir de: 01/08/2020 Até31/08/2020
Qtde Plantões: 11

Processo N.: 35385/2021

Nome: (293585/2) MARIA APARECIDA DOS SANTOS SANTANA
Cargo/Função: (12050) NIVEL FUNDAMENTAL
Referência: 000 Carga Horária: 40H
Un. Adm: (195715) HOSP. REG. DE COLIDER
A Partir de: 01/12/2020 Até31/12/2020
Qtde Plantões: 14

Processo N.: 118693/2021

Nome: (45818/5) MARIA APARECIDA LIMA DE SOUZA
Cargo/Função: (4912) PROFIS TEC NIV SUPERIOR SERV SAUDE SUS
Referência: D-009 Carga Horária: 40H
Un. Adm: (197246) COORD. DE APOIO TECNICO DO CIAPS
A Partir de: 01/02/2021 Até28/02/2021
Qtde Plantões: 13

Processo N.: 4840/2021

Nome: (94530/1) MARIA APARECIDA NEGRETTI
Cargo/Função: (4946) PROFIS TEC NIV MEDIO SERV SAUDE SUS
Referência: D-007 Carga Horária: 40H
Un. Adm: (195758) HOSP. ESTADUAL LOUSITE FERREIRA DA SILVA
A Partir de: 01/03/2020 Até31/03/2020
Qtde Plantões: 14

Processo N.: 127453/2021

Nome: (281413/2) MARIA APARECIDA RODRIGUES CAMARGO
Cargo/Função: (12050) NIVEL FUNDAMENTAL
Referência: 000 Carga Horária: 40H
Un. Adm: (195715) HOSP. REG. DE COLIDER
A Partir de: 01/01/2021 Até31/01/2021
Qtde Plantões: 14

Processo N.: 338511/2020

Nome: (281413/2) MARIA APARECIDA RODRIGUES CAMARGO
Cargo/Função: (12050) NIVEL FUNDAMENTAL
Referência: 000 Carga Horária: 40H
Un. Adm: (195715) HOSP. REG. DE COLIDER
A Partir de: 01/08/2020 Até31/08/2020
Qtde Plantões: 14

Processo N.: 35385/2021

Nome: (281413/2) MARIA APARECIDA RODRIGUES CAMARGO
Cargo/Função: (12050) NIVEL FUNDAMENTAL
Referência: 000 Carga Horária: 40H
Un. Adm: (195715) HOSP. REG. DE COLIDER
A Partir de: 01/12/2020 Até31/12/2020
Qtde Plantões: 14

Processo N.: 131132/2021

Nome: (114520/7) MARIA APARECIDA SOARES PADILHA
Cargo/Função: (12038) NIVEL TECNICO ASSISTENCIAL
Referência: 000 Carga Horária: 40H
Un. Adm: (195715) HOSP. REG. DE COLIDER
A Partir de: 01/01/2021 Até31/01/2021
Qtde Plantões: 14

Processo N.: 346702/2020

Nome: (292186/1) MARIA APARECIDA TEIXEIRA VITURIAO
Cargo/Função: (12036) NIVEL SUPERIOR ASSISTENCIAL
Referência: 000 Carga Horária: 40H
Un. Adm: (195740) HOSP. REG. DE SINOP
A Partir de: 01/01/2020 Até09/01/2020
Qtde Plantões: 4

Processo N.: 365138/2020

Nome: (297022/1) MARIA CRISTINA DA SILVA DE AGUIAR
Cargo/Função: (12038) NIVEL TECNICO ASSISTENCIAL
Referência: 000 Carga Horária: 40H
Un. Adm: (195740) HOSP. REG. DE SINOP
A Partir de: 01/06/2020 Até30/06/2020
Qtde Plantões: 14

Processo N.: 471429/2020

Nome: (281431/2) MARIA DAS DORES DA CONCEICAO DOS SANTOS
Cargo/Função: (12050) NIVEL FUNDAMENTAL
Referência: 000 Carga Horária: 40H
Un. Adm: (195731) HOSP REG DE ALTA FLORESTA ALBERT SABIN
A Partir de: 01/11/2020 Até30/11/2020
Qtde Plantões: 14

Processo N.: 131132/2021

Nome: (281826/3) MARIA DE FATIMA DA SILVA SOBRINHO
Cargo/Função: (12038) NIVEL TECNICO ASSISTENCIAL
Referência: 000 Carga Horária: 40H
Un. Adm: (195715) HOSP. REG. DE COLIDER
A Partir de: 01/01/2021 Até31/01/2021

Qtde Plantões: 14

Processo N.: 346702/2020

Nome: (292393/1) MARIA DE JESUS DE SOUZA COSTA
 Cargo/Função: (12036) NIVEL SUPERIOR ASSISTENCIAL
 Referência: 000 Carga Horária: 40H
 Un. Adm: (195740) HOSP. REG. DE SINOP
 A Partir de: 01/01/2020 Até09/01/2020
 Qtde Plantões: 4

Processo N.: 365138/2020

Nome: (297029/1) MARIA DO SOCORRO ALVES DA SILVA
 Cargo/Função: (12038) NIVEL TECNICO ASSISTENCIAL
 Referência: 000 Carga Horária: 40H
 Un. Adm: (195740) HOSP. REG. DE SINOP
 A Partir de: 01/06/2020 Até30/06/2020
 Qtde Plantões: 14

Processo N.: 471429/2020

Nome: (252313/3) MARIA ELI PEREIRA SILVA
 Cargo/Função: (12050) NIVEL FUNDAMENTAL
 Referência: 000 Carga Horária: 40H
 Un. Adm: (195731) HOSP REG DE ALTA FLORESTA ALBERT SABIN
 A Partir de: 01/11/2020 Até30/11/2020
 Qtde Plantões: 14

Processo N.: 131132/2021

Nome: (120592/5) MARIA ELIANE RAMOS DOS SANTOS
 Cargo/Função: (12038) NIVEL TECNICO ASSISTENCIAL
 Referência: 000 Carga Horária: 40H
 Un. Adm: (195715) HOSP. REG. DE COLIDER
 A Partir de: 01/01/2021 Até31/01/2021
 Qtde Plantões: 14

Processo N.: 122052/2021

Nome: (296827/1) MARIA ELISA ORRO JUNQUEIRA
 Cargo/Função: (4912) PROFIS TEC NIV SUPERIOR SERV SAUDE SUS
 Referência: B-001 Carga Horária: 40H
 Un. Adm: (197238) SUPERINT. DO CIAPS
 A Partir de: 01/02/2021 Até25/02/2021
 Qtde Plantões: 12

Processo N.: 471429/2020

Nome: (284542/2) MARIA ELIZETH SOUZA DIAMANTINO
 Cargo/Função: (12050) NIVEL FUNDAMENTAL
 Referência: 000 Carga Horária: 40H
 Un. Adm: (195731) HOSP REG DE ALTA FLORESTA ALBERT SABIN
 A Partir de: 01/11/2020 Até30/11/2020
 Qtde Plantões: 14

Processo N.: 365138/2020

Nome: (292573/1) MARIA FRANCIELLY LIMA E SILVA
 Cargo/Função: (12038) NIVEL TECNICO ASSISTENCIAL
 Referência: 000 Carga Horária: 40H
 Un. Adm: (195740) HOSP. REG. DE SINOP
 A Partir de: 01/06/2020 Até30/06/2020
 Qtde Plantões: 7

Processo N.: 131132/2021

Nome: (279093/3) MARIA HELENA DE SOUZA SILVA
 Cargo/Função: (12038) NIVEL TECNICO ASSISTENCIAL
 Referência: 000 Carga Horária: 40H
 Un. Adm: (195715) HOSP. REG. DE COLIDER
 A Partir de: 01/01/2021 Até31/01/2021
 Qtde Plantões: 5

Processo N.: 365138/2020

Nome: (278609/3) MARIA HELENA MAZZEROCCHI RIBEIRO
 Cargo/Função: (12038) NIVEL TECNICO ASSISTENCIAL
 Referência: 000 Carga Horária: 40H
 Un. Adm: (195740) HOSP. REG. DE SINOP
 A Partir de: 01/06/2020 Até30/06/2020
 Qtde Plantões: 14

Processo N.: 163368/2021

Nome: (90523/1) MARIA HELENA SANTOS CANTANHEDE
 Cargo/Função: (4946) PROFIS TEC NIV MEDIO SERV SAUDE SUS
 Referência: D-007 Carga Horária: 40H
 Un. Adm: (192724) GER. DO SERV. DE VERIFICACAO DE OBITOS
 A Partir de: 01/10/2020 Até31/10/2020
 Qtde Plantões: 12

Processo N.: 371699/2020

Nome: (299674/1) MARIA HELOISA BARBIERI DE SOUZA
 Cargo/Função: (12040) NIVEL AUXILIAR ASSISTENCIAL
 Referência: 000 Carga Horária: 40H
 Un. Adm: (195740) HOSP. REG. DE SINOP
 A Partir de: 10/07/2020 Até31/07/2020
 Qtde Plantões: 11

Processo N.: 376400/2020

Nome: (299674/1) MARIA HELOISA BARBIERI DE SOUZA
 Cargo/Função: (12040) NIVEL AUXILIAR ASSISTENCIAL
 Referência: 000 Carga Horária: 40H
 Un. Adm: (195740) HOSP. REG. DE SINOP
 A Partir de: 01/08/2020 Até31/08/2020
 Qtde Plantões: 14

Processo N.: 131132/2021

Nome: (281775/2) MARIA HUMBELINA BARBOSA DE ALMEIDA
 Cargo/Função: (12038) NIVEL TECNICO ASSISTENCIAL
 Referência: 000 Carga Horária: 40H
 Un. Adm: (195715) HOSP. REG. DE COLIDER
 A Partir de: 01/01/2021 Até31/01/2021
 Qtde Plantões: 14

Processo N.: 365138/2020

Nome: (292605/2) MARIA IZABEL BOLZAN
 Cargo/Função: (12038) NIVEL TECNICO ASSISTENCIAL
 Referência: 000 Carga Horária: 40H
 Un. Adm: (195740) HOSP. REG. DE SINOP
 A Partir de: 01/06/2020 Até30/06/2020
 Qtde Plantões: 13

Processo N.: 471429/2020

Nome: (296370/1) MARIA JOSE DE OLIVEIRA
 Cargo/Função: (12050) NIVEL FUNDAMENTAL
 Referência: 000 Carga Horária: 40H
 Un. Adm: (195731) HOSP REG DE ALTA FLORESTA ALBERT SABIN
 A Partir de: 01/11/2020 Até30/11/2020
 Qtde Plantões: 14

Processo N.: 127453/2021

Nome: (281458/2) MARIA LINEIDE RAMOS
 Cargo/Função: (12050) NIVEL FUNDAMENTAL
 Referência: 000 Carga Horária: 40H
 Un. Adm: (195715) HOSP. REG. DE COLIDER
 A Partir de: 01/01/2021 Até31/01/2021
 Qtde Plantões: 14

Processo N.: 338511/2020

Nome: (281458/2) MARIA LINEIDE RAMOS
 Cargo/Função: (12050) NIVEL FUNDAMENTAL
 Referência: 000 Carga Horária: 40H
 Un. Adm: (195715) HOSP. REG. DE COLIDER
 A Partir de: 01/08/2020 Até31/08/2020
 Qtde Plantões: 14

Processo N.: 35385/2021

Nome: (281458/2) MARIA LINEIDE RAMOS
 Cargo/Função: (12050) NIVEL FUNDAMENTAL
 Referência: 000 Carga Horária: 40H
 Un. Adm: (195715) HOSP. REG. DE COLIDER
 A Partir de: 01/12/2020 Até31/12/2020
 Qtde Plantões: 14

Processo N.: 131132/2021

Nome: (207613/4) MARIA MARTA CACIANO DA SILVA TAVARES
 Cargo/Função: (12038) NIVEL TECNICO ASSISTENCIAL
 Referência: 000 Carga Horária: 40H
 Un. Adm: (195715) HOSP. REG. DE COLIDER
 A Partir de: 01/01/2021 Até31/01/2021
 Qtde Plantões: 14

Processo N.: 411738/2020

Nome: (207613/3) MARIA MARTA CACIANO DA SILVA TAVARES
 Cargo/Função: (12038) NIVEL TECNICO ASSISTENCIAL
 Referência: 000 Carga Horária: 40H
 Un. Adm: (195715) HOSP. REG. DE COLIDER
 A Partir de: 01/05/2019 Até31/05/2019
 Qtde Plantões: 13

Processo N.: 471429/2020

Nome: (281457/2) MARIA SOCORRO SANTOS
 Cargo/Função: (12050) NIVEL FUNDAMENTAL
 Referência: 000 Carga Horária: 40H
 Un. Adm: (195731) HOSP REG DE ALTA FLORESTA ALBERT SABIN
 A Partir de: 01/11/2020 Até30/11/2020
 Qtde Plantões: 14

Processo N.: 346702/2020

Nome: (292281/1) MARIANE COSTA SILVA
 Cargo/Função: (12036) NIVEL SUPERIOR ASSISTENCIAL
 Referência: 000 Carga Horária: 40H
 Un. Adm: (195740) HOSP. REG. DE SINOP
 A Partir de: 01/01/2020 Até09/01/2020
 Qtde Plantões: 4

Processo N.: 499766/2020

Nome: (300210/1) MARIANNE GUIMARAES DOLCE
 Cargo/Função: (12046) NIVEL FUNDAMENTAL ADMINISTRATIVO
 Referência: 000 Carga Horária: 40H
 Un. Adm: (195758) HOSP. ESTADUAL LOUSITE FERREIRA DA SILVA
 A Partir de: 01/10/2020 Até31/10/2020
 Qtde Plantões: 14

Processo N.: 104366/2021

Nome: (282189/2) MARLEIDE DA CUNHA
 Cargo/Função: (12038) NIVEL TECNICO ASSISTENCIAL
 Referência: 000 Carga Horária: 40H
 Un. Adm: (195758) HOSP. ESTADUAL LOUSITE FERREIRA DA SILVA
 A Partir de: 01/02/2021 Até28/02/2021
 Qtde Plantões: 9

Processo N.: 138055/2021

Nome: (132151/6) MARILENE CANOSSA
 Cargo/Função: (12036) NIVEL SUPERIOR ASSISTENCIAL
 Referência: 000 Carga Horária: 40H
 Un. Adm: (195693) HOSP. REG. DE SORRISO
 A Partir de: 01/09/2020 Até30/09/2020
 Qtde Plantões: 11

Processo N.: 371699/2020

Nome: (296963/1) MARILENE MACIEL DA COSTA
 Cargo/Função: (12040) NIVEL AUXILIAR ASSISTENCIAL
 Referência: 000 Carga Horária: 40H
 Un. Adm: (195740) HOSP. REG. DE SINOP
 A Partir de: 01/07/2020 Até31/07/2020
 Qtde Plantões: 14

Processo N.: 376400/2020

Nome: (296963/1) MARILENE MACIEL DA COSTA

Cargo/Função: (12040) NIVEL AUXILIAR ASSISTENCIAL
Referência: 000 Carga Horária: 40H
Un. Adm: (195740) HOSP. REG. DE SINOP
A Partir de: 01/08/2020 Até31/08/2020
Qtde Plantões: 14

Processo N.: 101301/2021

Nome: (281570/2) MARINALVA MARIA DA MATA
Cargo/Função: (12046) NIVEL FUNDAMENTAL ADMINISTRATIVO
Referência: 000 Carga Horária: 40H
Un. Adm: (195758) HOSP. ESTADUAL LOUSITE FERREIRA DA SILVA
A Partir de: 01/02/2021 Até28/02/2021
Qtde Plantões: 14

Processo N.: 499766/2020

Nome: (281570/2) MARINALVA MARIA DA MATA
Cargo/Função: (12046) NIVEL FUNDAMENTAL ADMINISTRATIVO
Referência: 000 Carga Horária: 40H
Un. Adm: (195758) HOSP. ESTADUAL LOUSITE FERREIRA DA SILVA
A Partir de: 01/10/2020 Até31/10/2020
Qtde Plantões: 14

Processo N.: 163368/2021

Nome: (90164/1) MARIO KENEDES SANTOS BARROS
Cargo/Função: (4946) PROFIS TEC NIV MEDIO SERV SAUDE SUS
Referência: D-007 Carga Horária: 30H
Un. Adm: (192724) GER. DO SERV. DE VERIFICACAO DE OBITOS
A Partir de: 01/10/2020 Até31/10/2020
Qtde Plantões: 4

Processo N.: 495435/2020

Nome: (292779/1) MARIO OLIVEIRA ROCHA JUNIOR
Cargo/Função: (12044) NIVEL MEDIO ADMINISTRATIVO
Referência: 000 Carga Horária: 40H
Un. Adm: (195740) HOSP. REG. DE SINOP
A Partir de: 01/07/2019 Até31/07/2019
Qtde Plantões: 13

Processo N.: 127453/2021

Nome: (133602/14) MARLENE APARECIDA RODRIGUES GARRIDO
Cargo/Função: (12050) NIVEL FUNDAMENTAL
Referência: 000 Carga Horária: 40H
Un. Adm: (195715) HOSP. REG. DE COLIDER
A Partir de: 01/01/2021 Até31/01/2021
Qtde Plantões: 13

Processo N.: 338511/2020

Nome: (133602/14) MARLENE APARECIDA RODRIGUES GARRIDO
Cargo/Função: (12050) NIVEL FUNDAMENTAL
Referência: 000 Carga Horária: 40H
Un. Adm: (195715) HOSP. REG. DE COLIDER
A Partir de: 01/08/2020 Até31/08/2020
Qtde Plantões: 14

Processo N.: 35385/2021

Nome: (133602/14) MARLENE APARECIDA RODRIGUES GARRIDO
Cargo/Função: (12050) NIVEL FUNDAMENTAL
Referência: 000 Carga Horária: 40H
Un. Adm: (195715) HOSP. REG. DE COLIDER
A Partir de: 01/12/2020 Até31/12/2020
Qtde Plantões: 14

Processo N.: 104366/2021

Nome: (282096/2) MARLENE BENEDITA DA SILVA RAMOS
Cargo/Função: (12038) NIVEL TECNICO ASSISTENCIAL
Referência: 000 Carga Horária: 40H
Un. Adm: (195758) HOSP. ESTADUAL LOUSITE FERREIRA DA SILVA
A Partir de: 01/02/2021 Até28/02/2021
Qtde Plantões: 14

Processo N.: 127453/2021

Nome: (281468/2) MARLENE FERREIRA LOPES
Cargo/Função: (12050) NIVEL FUNDAMENTAL
Referência: 000 Carga Horária: 40H
Un. Adm: (195715) HOSP. REG. DE COLIDER
A Partir de: 01/01/2021 Até31/01/2021
Qtde Plantões: 14

Processo N.: 338511/2020

Nome: (281468/2) MARLENE FERREIRA LOPES
Cargo/Função: (12050) NIVEL FUNDAMENTAL
Referência: 000 Carga Horária: 40H
Un. Adm: (195715) HOSP. REG. DE COLIDER
A Partir de: 01/08/2020 Até31/08/2020
Qtde Plantões: 14

Processo N.: 35385/2021

Nome: (281468/2) MARLENE FERREIRA LOPES
Cargo/Função: (12050) NIVEL FUNDAMENTAL
Referência: 000 Carga Horária: 40H
Un. Adm: (195715) HOSP. REG. DE COLIDER
A Partir de: 01/12/2020 Até31/12/2020
Qtde Plantões: 14

Processo N.: 365138/2020

Nome: (299186/1) MARLENE INSAURALDE DE OLIVEIRA
Cargo/Função: (12038) NIVEL TECNICO ASSISTENCIAL
Referência: 000 Carga Horária: 40H
Un. Adm: (195740) HOSP. REG. DE SINOP
A Partir de: 01/06/2020 Até30/06/2020
Qtde Plantões: 14

Processo N.: 131132/2021

Nome: (214400/3) MARTA VALERIA BATISTA DE MOURA
Cargo/Função: (12038) NIVEL TECNICO ASSISTENCIAL
Referência: 000 Carga Horária: 40H

Un. Adm: (195715) HOSP. REG. DE COLIDER
A Partir de: 01/01/2021 Até31/01/2021
Qtde Plantões: 11

Processo N.: 365138/2020

Nome: (299148/1) MATILDE SIQUEIRA
Cargo/Função: (12038) NIVEL TECNICO ASSISTENCIAL
Referência: 000 Carga Horária: 40H
Un. Adm: (195740) HOSP. REG. DE SINOP
A Partir de: 01/06/2020 Até30/06/2020
Qtde Plantões: 14

Processo N.: 127132/2021

Nome: (296462/1) MAYARA LUCAS CALDERA
Cargo/Função: (12038) NIVEL TECNICO ASSISTENCIAL
Referência: 000 Carga Horária: 40H
Un. Adm: (195715) HOSP. REG. DE COLIDER
A Partir de: 01/01/2021 Até31/01/2021
Qtde Plantões: 14

Processo N.: 346702/2020

Nome: (292759/1) MAYTTA FERNANDA BARBOSA CASTANHO
Cargo/Função: (12036) NIVEL SUPERIOR ASSISTENCIAL
Referência: 000 Carga Horária: 30H
Un. Adm: (195740) HOSP. REG. DE SINOP
A Partir de: 01/01/2020 Até09/01/2020
Qtde Plantões: 5

Processo N.: 101301/2021

Nome: (300367/1) MEIRE REGINA DE SOUZA OLIVEIRA
Cargo/Função: (12046) NIVEL FUNDAMENTAL ADMINISTRATIVO
Referência: 000 Carga Horária: 40H
Un. Adm: (195758) HOSP. ESTADUAL LOUSITE FERREIRA DA SILVA
A Partir de: 01/02/2021 Até28/02/2021
Qtde Plantões: 14

Processo N.: 499766/2020

Nome: (300367/1) MEIRE REGINA DE SOUZA OLIVEIRA
Cargo/Função: (12046) NIVEL FUNDAMENTAL ADMINISTRATIVO
Referência: 000 Carga Horária: 40H
Un. Adm: (195758) HOSP. ESTADUAL LOUSITE FERREIRA DA SILVA
A Partir de: 01/10/2020 Até31/10/2020
Qtde Plantões: 14

Processo N.: 131132/2021

Nome: (294890/1) MEIRE RIBEIRO DA SILVA SANTOS
Cargo/Função: (12038) NIVEL TECNICO ASSISTENCIAL
Referência: 000 Carga Horária: 40H
Un. Adm: (195715) HOSP. REG. DE COLIDER
A Partir de: 01/01/2021 Até31/01/2021
Qtde Plantões: 14

Processo N.: 458484/2020

Nome: (289235/2) MICHELLE CARLA COSTA
Cargo/Função: (12036) NIVEL SUPERIOR ASSISTENCIAL
Referência: 000 Carga Horária: 30H
Un. Adm: (195715) HOSP. REG. DE COLIDER
A Partir de: 01/02/2020 Até29/02/2020
Qtde Plantões: 10

Processo N.: 131132/2021

Nome: (289338/2) MICHELLE NUNES DE PAULA BARBOSA
Cargo/Função: (12038) NIVEL TECNICO ASSISTENCIAL
Referência: 000 Carga Horária: 40H
Un. Adm: (195715) HOSP. REG. DE COLIDER
A Partir de: 01/01/2021 Até31/01/2021
Qtde Plantões: 12

Processo N.: 104366/2021

Nome: (282023/2) MIRACY FRANCISCA DE LIMA
Cargo/Função: (12038) NIVEL TECNICO ASSISTENCIAL
Referência: 000 Carga Horária: 40H
Un. Adm: (195758) HOSP. ESTADUAL LOUSITE FERREIRA DA SILVA
A Partir de: 01/02/2021 Até28/02/2021
Qtde Plantões: 8

Processo N.: 471429/2020

Nome: (300246/1) MONICA APARECIDA DE PINHO FERREIRA COELHO
Cargo/Função: (12050) NIVEL FUNDAMENTAL
Referência: 000 Carga Horária: 40H
Un. Adm: (195731) HOSP REG DE ALTA FLORESTA ALBERT SABIN
A Partir de: 01/11/2020 Até30/11/2020
Qtde Plantões: 14

Processo N.: 131132/2021

Nome: (114521/6) NADIA CRISTINA TEIXEIRA
Cargo/Função: (12038) NIVEL TECNICO ASSISTENCIAL
Referência: 000 Carga Horária: 40H
Un. Adm: (195715) HOSP. REG. DE COLIDER
A Partir de: 01/01/2021 Até31/01/2021
Qtde Plantões: 14

Processo N.: 138055/2021

Nome: (281016/2) NADIA NUNES ANTUNES
Cargo/Função: (12036) NIVEL SUPERIOR ASSISTENCIAL
Referência: 000 Carga Horária: 40H
Un. Adm: (195693) HOSP. REG. DE SORRISO
A Partir de: 01/09/2020 Até30/09/2020
Qtde Plantões: 13

Processo N.: 118693/2021

Nome: (103012/2) NADIR MARIA METZNER
Cargo/Função: (4912) PROFIS TEC NIV SUPERIOR SERV SAUDE SUS
Referência: D-006 Carga Horária: 30H
Un. Adm: (197246) COORD. DE APOIO TECNICO DO CIAPS
A Partir de: 01/02/2021 Até28/02/2021

Qtde Plantões: 10

Processo N.: 338511/2020

Nome: (300461/1) NAIR RICARDO DE SOUZA FREITAS
Cargo/Função: (12050) NIVEL FUNDAMENTAL
Referência: 000 Carga Horária: 40H
Un. Adm: (195715) HOSP. REG. DE COLIDER
A Partir de: 01/08/2020 Até31/08/2020
Qtde Plantões: 14

Processo N.: 35385/2021

Nome: (300461/1) NAIR RICARDO DE SOUZA FREITAS
Cargo/Função: (12050) NIVEL FUNDAMENTAL
Referência: 000 Carga Horária: 40H
Un. Adm: (195715) HOSP. REG. DE COLIDER
A Partir de: 01/12/2020 Até31/12/2020
Qtde Plantões: 14

Processo N.: 122052/2021

Nome: (295344/1) NATALIA SANTANA MOREIRA NUNES
Cargo/Função: (4912) PROFIS TEC NIV SUPERIOR SERV SAUDE SUS
Referência: A-001 Carga Horária: 40H
Un. Adm: (197238) SUPERINT. DO CIAPS
A Partir de: 01/02/2021 Até28/02/2021
Qtde Plantões: 12

Processo N.: 138055/2021

Nome: (296682/1) NATHALIA CRISTINA RAMOS FANTIN
Cargo/Função: (12036) NIVEL SUPERIOR ASSISTENCIAL
Referência: 000 Carga Horária: 40H
Un. Adm: (195693) HOSP. REG. DE SORRISO
A Partir de: 01/09/2020 Até30/09/2020
Qtde Plantões: 13

Processo N.: 127453/2021

Nome: (300462/1) NAYANE MARQUES LEANDRO
Cargo/Função: (12050) NIVEL FUNDAMENTAL
Referência: 000 Carga Horária: 40H
Un. Adm: (195715) HOSP. REG. DE COLIDER
A Partir de: 01/01/2021 Até31/01/2021
Qtde Plantões: 14

Processo N.: 338511/2020

Nome: (300462/1) NAYANE MARQUES LEANDRO
Cargo/Função: (12050) NIVEL FUNDAMENTAL
Referência: 000 Carga Horária: 40H
Un. Adm: (195715) HOSP. REG. DE COLIDER
A Partir de: 01/08/2020 Até31/08/2020
Qtde Plantões: 14

Processo N.: 35385/2021

Nome: (300462/1) NAYANE MARQUES LEANDRO
Cargo/Função: (12050) NIVEL FUNDAMENTAL
Referência: 000 Carga Horária: 40H
Un. Adm: (195715) HOSP. REG. DE COLIDER
A Partir de: 01/12/2020 Até31/12/2020
Qtde Plantões: 14

Processo N.: 163368/2021

Nome: (282629/2) NEEMIAS PEDRO DA SILVA
Cargo/Função: (4946) PROFIS TEC NIV MEDIO SERV SAUDE SUS
Referência: A-001 Carga Horária: 30H
Un. Adm: (192724) GER. DO SERV. DE VERIFICACAO DE OBITOS
A Partir de: 01/10/2020 Até31/10/2020
Qtde Plantões: 10

Processo N.: 365138/2020

Nome: (297001/1) NEIDE DA SILVA PALMA
Cargo/Função: (12038) NIVEL TECNICO ASSISTENCIAL
Referência: 000 Carga Horária: 40H
Un. Adm: (195740) HOSP. REG. DE SINOP
A Partir de: 01/06/2020 Até30/06/2020
Qtde Plantões: 14

Processo N.: 104366/2021

Nome: (138462/4) NEIDE MARIA DA SILVA SAMPAIO
Cargo/Função: (12038) NIVEL TECNICO ASSISTENCIAL
Referência: 000 Carga Horária: 40H
Un. Adm: (195758) HOSP. ESTADUAL LOUSITE FERREIRA DA SILVA
A Partir de: 01/02/2021 Até28/02/2021
Qtde Plantões: 13

Processo N.: 131132/2021

Nome: (281821/2) NEILA AMARAL DA FONSECA
Cargo/Função: (12038) NIVEL TECNICO ASSISTENCIAL
Referência: 000 Carga Horária: 40H
Un. Adm: (195715) HOSP. REG. DE COLIDER
A Partir de: 01/01/2021 Até31/01/2021
Qtde Plantões: 14

Processo N.: 365138/2020

Nome: (292863/2) NEUCELI ADRIANA DAPPER DOS SANTOS
Cargo/Função: (12038) NIVEL TECNICO ASSISTENCIAL
Referência: 000 Carga Horária: 40H
Un. Adm: (195740) HOSP. REG. DE SINOP
A Partir de: 01/06/2020 Até30/06/2020
Qtde Plantões: 14

Processo N.: 365138/2020

Nome: (299124/1) NEUSA MORAES DA SILVA
Cargo/Função: (12038) NIVEL TECNICO ASSISTENCIAL
Referência: 000 Carga Horária: 40H
Un. Adm: (195740) HOSP. REG. DE SINOP
A Partir de: 01/06/2020 Até30/06/2020
Qtde Plantões: 14

Processo N.: 338511/2020

Nome: (281475/2) NEUZA ALVES DE SOUZA
Cargo/Função: (12050) NIVEL FUNDAMENTAL
Referência: 000 Carga Horária: 40H
Un. Adm: (195715) HOSP. REG. DE COLIDER
A Partir de: 01/08/2020 Até31/08/2020
Qtde Plantões: 14

Processo N.: 35385/2021

Nome: (281475/2) NEUZA ALVES DE SOUZA
Cargo/Função: (12050) NIVEL FUNDAMENTAL
Referência: 000 Carga Horária: 40H
Un. Adm: (195715) HOSP. REG. DE COLIDER
A Partir de: 01/12/2020 Até31/12/2020
Qtde Plantões: 14

Processo N.: 346702/2020

Nome: (292754/1) NEUZA GIANE DAPPER BASSICHETTE
Cargo/Função: (12036) NIVEL SUPERIOR ASSISTENCIAL
Referência: 000 Carga Horária: 40H
Un. Adm: (195740) HOSP. REG. DE SINOP
A Partir de: 01/01/2020 Até09/01/2020
Qtde Plantões: 4

Processo N.: 131132/2021

Nome: (254702/4) NIDIA HALATENO
Cargo/Função: (12038) NIVEL TECNICO ASSISTENCIAL
Referência: 000 Carga Horária: 40H
Un. Adm: (195715) HOSP. REG. DE COLIDER
A Partir de: 01/01/2021 Até31/01/2021
Qtde Plantões: 14

Processo N.: 47882/2021

Nome: (299713/1) NIKKI GIOVANNI SOUZA ARRUDA
Cargo/Função: (12054) CONDUCTOR DE AMBULANCIA
Referência: 000 Carga Horária: 40H
Un. Adm: (195758) HOSP. ESTADUAL LOUSITE FERREIRA DA SILVA
A Partir de: 01/08/2020 Até31/08/2020
Qtde Plantões: 14

Processo N.: 365138/2020

Nome: (299142/1) NILENE LIMA DA SILVA
Cargo/Função: (12038) NIVEL TECNICO ASSISTENCIAL
Referência: 000 Carga Horária: 40H
Un. Adm: (195740) HOSP. REG. DE SINOP
A Partir de: 01/06/2020 Até30/06/2020
Qtde Plantões: 14

Processo N.: 163368/2021

Nome: (120115/1) NIUVA SANTOS DE CARVALHO
Cargo/Função: (4946) PROFIS TEC NIV MEDIO SERV SAUDE SUS
Referência: D-005 Carga Horária: 40H
Un. Adm: (192724) GER. DO SERV. DE VERIFICACAO DE OBITOS
A Partir de: 01/10/2020 Até31/10/2020
Qtde Plantões: 14

Processo N.: 346702/2020

Nome: (292178/1) ODETE DO CARMO DE SOUZA
Cargo/Função: (12036) NIVEL SUPERIOR ASSISTENCIAL
Referência: 000 Carga Horária: 40H
Un. Adm: (195740) HOSP. REG. DE SINOP
A Partir de: 01/01/2020 Até09/01/2020
Qtde Plantões: 5

Processo N.: 131132/2021

Nome: (120588/6) ODINEIA CALVI INOCENCIO
Cargo/Função: (12038) NIVEL TECNICO ASSISTENCIAL
Referência: 000 Carga Horária: 40H
Un. Adm: (195715) HOSP. REG. DE COLIDER
A Partir de: 01/01/2021 Até31/01/2021
Qtde Plantões: 14

Processo N.: 104366/2021

Nome: (297160/1) OFLAVIO OLIVEIRA ASSUNCAO
Cargo/Função: (12038) NIVEL TECNICO ASSISTENCIAL
Referência: 000 Carga Horária: 40H
Un. Adm: (195758) HOSP. ESTADUAL LOUSITE FERREIRA DA SILVA
A Partir de: 01/02/2021 Até28/02/2021
Qtde Plantões: 14

Processo N.: 4902/2021

Nome: (26512/2) ONDINA SANTOS DE ARRUDA PINTO
Cargo/Função: (4946) PROFIS TEC NIV MEDIO SERV SAUDE SUS
Referência: D-009 Carga Horária: 40H
Un. Adm: (195758) HOSP. ESTADUAL LOUSITE FERREIRA DA SILVA
A Partir de: 01/03/2020 Até31/03/2020
Qtde Plantões: 14

Processo N.: 471429/2020

Nome: (296375/1) OSDINEIA APARECIDA MIRANDA DE LARA
Cargo/Função: (12050) NIVEL FUNDAMENTAL
Referência: 000 Carga Horária: 40H
Un. Adm: (195731) HOSP REG DE ALTA FLORESTA ALBERT SABIN
A Partir de: 01/11/2020 Até30/11/2020
Qtde Plantões: 14

Processo N.: 138055/2021

Nome: (280938/2) OSEIAS DA SILVA DALLABARBA
Cargo/Função: (12036) NIVEL SUPERIOR ASSISTENCIAL
Referência: 000 Carga Horária: 40H
Un. Adm: (195693) HOSP. REG. DE SORRISO
A Partir de: 01/09/2020 Até30/09/2020
Qtde Plantões: 13

Processo N.: 131132/2021

Nome: (295180/1) PATRICIA DA SILVA ANDRADE

Cargo/Função: (12038) NIVEL TECNICO ASSISTENCIAL
Referência: 000 Carga Horária: 40H
Un. Adm: (195715) HOSP. REG. DE COLIDER
A Partir de: 01/01/2021 Até31/01/2021
Qtde Plantões: 14

Processo N.: 138055/2021

Nome: (285393/2) PATRICIA DE FATIMA TOLOI
Cargo/Função: (12036) NIVEL SUPERIOR ASSISTENCIAL
Referência: 000 Carga Horária: 40H
Un. Adm: (195693) HOSP. REG. DE SORRISO
A Partir de: 01/09/2020 Até30/09/2020
Qtde Plantões: 13

Processo N.: 104366/2021

Nome: (297158/1) PATRICIA FERREIRA LOPES
Cargo/Função: (12038) NIVEL TECNICO ASSISTENCIAL
Referência: 000 Carga Horária: 40H
Un. Adm: (195758) HOSP. ESTADUAL LOUSITE FERREIRA DA SILVA
A Partir de: 01/02/2021 Até28/02/2021
Qtde Plantões: 11

Processo N.: 365138/2020

Nome: (299151/1) PATRICIA FERREIRA SANTOS
Cargo/Função: (12038) NIVEL TECNICO ASSISTENCIAL
Referência: 000 Carga Horária: 40H
Un. Adm: (195740) HOSP. REG. DE SINOP
A Partir de: 01/06/2020 Até30/06/2020
Qtde Plantões: 13

Processo N.: 101301/2021

Nome: (299210/1) PATRICIA FRANCISCA PEREIRA
Cargo/Função: (12046) NIVEL FUNDAMENTAL ADMINISTRATIVO
Referência: 000 Carga Horária: 40H
Un. Adm: (195758) HOSP. ESTADUAL LOUSITE FERREIRA DA SILVA
A Partir de: 01/02/2021 Até28/02/2021
Qtde Plantões: 14

Processo N.: 499766/2020

Nome: (299210/1) PATRICIA FRANCISCA PEREIRA
Cargo/Função: (12046) NIVEL FUNDAMENTAL ADMINISTRATIVO
Referência: 000 Carga Horária: 40H
Un. Adm: (195758) HOSP. ESTADUAL LOUSITE FERREIRA DA SILVA
A Partir de: 01/10/2020 Até31/10/2020
Qtde Plantões: 9

Processo N.: 365138/2020

Nome: (292628/2) PATRICIA JACIANE GONCALVES FEITOSA ALVES
Cargo/Função: (12038) NIVEL TECNICO ASSISTENCIAL
Referência: 000 Carga Horária: 40H
Un. Adm: (195740) HOSP. REG. DE SINOP
A Partir de: 01/06/2020 Até30/06/2020
Qtde Plantões: 14

Processo N.: 346702/2020

Nome: (292273/1) PAULO CESAR DOS SANTOS
Cargo/Função: (12036) NIVEL SUPERIOR ASSISTENCIAL
Referência: 000 Carga Horária: 40H
Un. Adm: (195740) HOSP. REG. DE SINOP
A Partir de: 01/01/2020 Até09/01/2020
Qtde Plantões: 3

Processo N.: 122052/2021

Nome: (297000/1) PAULO HENRIQUE SILVA MARTELLO
Cargo/Função: (4912) PROFIS TEC NIV SUPERIOR SERV SAUDE SUS
Referência: A-001 Carga Horária: 40H
Un. Adm: (197238) SUPERINT. DO CIAPS
A Partir de: 01/02/2021 Até28/02/2021
Qtde Plantões: 12

Processo N.: 101301/2021

Nome: (299158/1) PAULO RICARDO DA SILVA RAMOS
Cargo/Função: (12046) NIVEL FUNDAMENTAL ADMINISTRATIVO
Referência: 000 Carga Horária: 40H
Un. Adm: (195758) HOSP. ESTADUAL LOUSITE FERREIRA DA SILVA
A Partir de: 01/02/2021 Até28/02/2021
Qtde Plantões: 14

Processo N.: 499766/2020

Nome: (299158/1) PAULO RICARDO DA SILVA RAMOS
Cargo/Função: (12046) NIVEL FUNDAMENTAL ADMINISTRATIVO
Referência: 000 Carga Horária: 40H
Un. Adm: (195758) HOSP. ESTADUAL LOUSITE FERREIRA DA SILVA
A Partir de: 01/10/2020 Até31/10/2020
Qtde Plantões: 14

Processo N.: 87119/2021

Nome: (96085/1) PAULO ROBERTO ANTUNES DO NASCIMENTO
Cargo/Função: (4946) PROFIS TEC NIV MEDIO SERV SAUDE SUS
Referência: D-007 Carga Horária: 40H
Un. Adm: (191078) COORD. DE APOIO ADMINISTRATIVO DO CIAPS
A Partir de: 01/01/2021 Até31/01/2021
Qtde Plantões: 14

Processo N.: 101301/2021

Nome: (300449/1) PEDRO AUGUSTO FERREIRA PRADO
Cargo/Função: (12046) NIVEL FUNDAMENTAL ADMINISTRATIVO
Referência: 000 Carga Horária: 40H
Un. Adm: (195758) HOSP. ESTADUAL LOUSITE FERREIRA DA SILVA
A Partir de: 01/02/2021 Até28/02/2021
Qtde Plantões: 14

Processo N.: 499766/2020

Nome: (300449/1) PEDRO AUGUSTO FERREIRA PRADO
Cargo/Função: (12046) NIVEL FUNDAMENTAL ADMINISTRATIVO
Referência: 000 Carga Horária: 40H

Un. Adm: (195758) HOSP. ESTADUAL LOUSITE FERREIRA DA SILVA
A Partir de: 01/10/2020 Até31/10/2020
Qtde Plantões: 14

Processo N.: 101301/2021

Nome: (300208/1) POLIANA PEREIRA DOS SANTOS
Cargo/Função: (12046) NIVEL FUNDAMENTAL ADMINISTRATIVO
Referência: 000 Carga Horária: 40H
Un. Adm: (195758) HOSP. ESTADUAL LOUSITE FERREIRA DA SILVA
A Partir de: 01/02/2021 Até28/02/2021
Qtde Plantões: 9

Processo N.: 499766/2020

Nome: (300208/1) POLIANA PEREIRA DOS SANTOS
Cargo/Função: (12046) NIVEL FUNDAMENTAL ADMINISTRATIVO
Referência: 000 Carga Horária: 40H
Un. Adm: (195758) HOSP. ESTADUAL LOUSITE FERREIRA DA SILVA
A Partir de: 01/10/2020 Até31/10/2020
Qtde Plantões: 14

Processo N.: 104366/2021

Nome: (282066/2) POLIANE APARECIDA GOMES
Cargo/Função: (12038) NIVEL TECNICO ASSISTENCIAL
Referência: 000 Carga Horária: 40H
Un. Adm: (195758) HOSP. ESTADUAL LOUSITE FERREIRA DA SILVA
A Partir de: 01/02/2021 Até28/02/2021
Qtde Plantões: 14

Processo N.: 371699/2020

Nome: (299678/1) POLIANE OLIVEIRA CARDOSO
Cargo/Função: (12040) NIVEL AUXILIAR ASSISTENCIAL
Referência: 000 Carga Horária: 40H
Un. Adm: (195740) HOSP. REG. DE SINOP
A Partir de: 10/07/2020 Até31/07/2020
Qtde Plantões: 11

Processo N.: 376400/2020

Nome: (299678/1) POLIANE OLIVEIRA CARDOSO
Cargo/Função: (12040) NIVEL AUXILIAR ASSISTENCIAL
Referência: 000 Carga Horária: 40H
Un. Adm: (195740) HOSP. REG. DE SINOP
A Partir de: 01/08/2020 Até31/08/2020
Qtde Plantões: 14

Processo N.: 104366/2021

Nome: (297157/1) RAFAEL SABINO GOULART LIMA
Cargo/Função: (12038) NIVEL TECNICO ASSISTENCIAL
Referência: 000 Carga Horária: 40H
Un. Adm: (195758) HOSP. ESTADUAL LOUSITE FERREIRA DA SILVA
A Partir de: 01/02/2021 Até28/02/2021
Qtde Plantões: 12

Processo N.: 131132/2021

Nome: (203073/8) RAFAELE CRISTINA LEITE
Cargo/Função: (12038) NIVEL TECNICO ASSISTENCIAL
Referência: 000 Carga Horária: 40H
Un. Adm: (195715) HOSP. REG. DE COLIDER
A Partir de: 01/01/2021 Até31/01/2021
Qtde Plantões: 14

Processo N.: 371699/2020

Nome: (299681/1) RAPHAEL PAVANELLI DO COUTO
Cargo/Função: (12040) NIVEL AUXILIAR ASSISTENCIAL
Referência: 000 Carga Horária: 40H
Un. Adm: (195740) HOSP. REG. DE SINOP
A Partir de: 10/07/2020 Até31/07/2020
Qtde Plantões: 11

Processo N.: 376400/2020

Nome: (299681/1) RAPHAEL PAVANELLI DO COUTO
Cargo/Função: (12040) NIVEL AUXILIAR ASSISTENCIAL
Referência: 000 Carga Horária: 40H
Un. Adm: (195740) HOSP. REG. DE SINOP
A Partir de: 01/08/2020 Até31/08/2020
Qtde Plantões: 14

Processo N.: 122052/2021

Nome: (240752/9) RAQUEL BATISTA DA SILVA
Cargo/Função: (4912) PROFIS TEC NIV SUPERIOR SERV SAUDE SUS
Referência: A-001 Carga Horária: 40H
Un. Adm: (197238) SUPERINT. DO CIAPS
A Partir de: 01/02/2021 Até28/02/2021
Qtde Plantões: 10

Processo N.: 346702/2020

Nome: (292778/1) RAQUEL DE SOUZA LAIN PUPO
Cargo/Função: (12036) NIVEL SUPERIOR ASSISTENCIAL
Referência: 000 Carga Horária: 40H
Un. Adm: (195740) HOSP. REG. DE SINOP
A Partir de: 01/01/2020 Até09/01/2020
Qtde Plantões: 4

Processo N.: 138055/2021

Nome: (296662/1) RAQUEL NOGUEIRA MAIA FIDELIS
Cargo/Função: (12036) NIVEL SUPERIOR ASSISTENCIAL
Referência: 000 Carga Horária: 40H
Un. Adm: (195693) HOSP. REG. DE SORRISO
A Partir de: 01/09/2020 Até30/09/2020
Qtde Plantões: 13

Processo N.: 104366/2021

Nome: (298616/1) RAYANNE CONCEICAO DA SILVA
Cargo/Função: (12038) NIVEL TECNICO ASSISTENCIAL
Referência: 000 Carga Horária: 40H
Un. Adm: (195758) HOSP. ESTADUAL LOUSITE FERREIRA DA SILVA
A Partir de: 01/02/2021 Até28/02/2021

Qtde Plantões: 14

Processo N.: 131132/2021

Nome: (144747/4) RAYNER HENRIQUE DE ARAUJO
 Cargo/Função: (12038) NIVEL TECNICO ASSISTENCIAL
 Referência: 000 Carga Horária: 40H
 Un. Adm: (195715) HOSP. REG. DE COLIDER
 A Partir de: 01/01/2021 Até31/01/2021
 Qtde Plantões: 14

Processo N.: 127453/2021

Nome: (281820/2) REGIANE CRISTINA MARTINEZ
 Cargo/Função: (12050) NIVEL FUNDAMENTAL
 Referência: 000 Carga Horária: 40H
 Un. Adm: (195715) HOSP. REG. DE COLIDER
 A Partir de: 01/01/2021 Até31/01/2021
 Qtde Plantões: 10

Processo N.: 338511/2020

Nome: (281820/2) REGIANE CRISTINA MARTINEZ
 Cargo/Função: (12050) NIVEL FUNDAMENTAL
 Referência: 000 Carga Horária: 40H
 Un. Adm: (195715) HOSP. REG. DE COLIDER
 A Partir de: 01/08/2020 Até31/08/2020
 Qtde Plantões: 14

Processo N.: 35385/2021

Nome: (281820/2) REGIANE CRISTINA MARTINEZ
 Cargo/Função: (12050) NIVEL FUNDAMENTAL
 Referência: 000 Carga Horária: 40H
 Un. Adm: (195715) HOSP. REG. DE COLIDER
 A Partir de: 01/12/2020 Até31/12/2020
 Qtde Plantões: 13

Processo N.: 42200/2021

Nome: (94504/1) REGINA ANGELICA CRUZ COELHO
 Cargo/Função: (4946) PROFIS TEC NIV MEDIO SERV SAUDE SUS
 Referência: D-007 Carga Horária: 40H
 Un. Adm: (195707) HOSP REG DOUTOR ANTONIO CARLOS SOUTO FONTES
 A Partir de: 01/10/2019 Até31/10/2019
 Qtde Plantões: 12

Processo N.: 471429/2020

Nome: (281389/2) REINALDO DE SOUZA MOREIRA
 Cargo/Função: (12050) NIVEL FUNDAMENTAL
 Referência: 000 Carga Horária: 40H
 Un. Adm: (195731) HOSP REG DE ALTA FLORESTA ALBERT SABIN
 A Partir de: 01/11/2020 Até15/11/2020
 Qtde Plantões: 7

Processo N.: 131132/2021

Nome: (206958/5) REJAINÉ RODRIGUES MELO
 Cargo/Função: (12038) NIVEL TECNICO ASSISTENCIAL
 Referência: 000 Carga Horária: 40H
 Un. Adm: (195715) HOSP. REG. DE COLIDER
 A Partir de: 01/01/2021 Até31/01/2021
 Qtde Plantões: 14

Processo N.: 471429/2020

Nome: (281430/2) RITA APARECIDA CALDEIRA FIGUEIREDO
 Cargo/Função: (12050) NIVEL FUNDAMENTAL
 Referência: 000 Carga Horária: 40H
 Un. Adm: (195731) HOSP REG DE ALTA FLORESTA ALBERT SABIN
 A Partir de: 01/11/2020 Até30/11/2020
 Qtde Plantões: 14

Processo N.: 127390/2021

Nome: (281321/2) ROBERTO PEREIRA DOS SANTOS
 Cargo/Função: (12046) NIVEL FUNDAMENTAL ADMINISTRATIVO
 Referência: 000 Carga Horária: 40H
 Un. Adm: (195715) HOSP. REG. DE COLIDER
 A Partir de: 01/01/2021 Até31/01/2021
 Qtde Plantões: 14

Processo N.: 138055/2021

Nome: (298720/1) ROCELMA RIBEIRO BARRETO
 Cargo/Função: (12036) NIVEL SUPERIOR ASSISTENCIAL
 Referência: 000 Carga Horária: 40H
 Un. Adm: (195693) HOSP. REG. DE SORRISO
 A Partir de: 01/09/2020 Até30/09/2020
 Qtde Plantões: 13

Processo N.: 138055/2021

Nome: (132154/5) RODRIGO SILVEIRA VARGAS
 Cargo/Função: (12036) NIVEL SUPERIOR ASSISTENCIAL
 Referência: 000 Carga Horária: 40H
 Un. Adm: (195693) HOSP. REG. DE SORRISO
 A Partir de: 01/09/2020 Até30/09/2020
 Qtde Plantões: 13

Processo N.: 87119/2021

Nome: (93174/1) ROGERIO FAGUNDES MORAES
 Cargo/Função: (4946) PROFIS TEC NIV MEDIO SERV SAUDE SUS
 Referência: D-007 Carga Horária: 40H
 Un. Adm: (191078) COORD. DE APOIO ADMINISTRATIVO DO CIAPS
 A Partir de: 01/01/2021 Até31/01/2021
 Qtde Plantões: 14

Processo N.: 131132/2021

Nome: (206843/4) ROGERIO NEGRAO BENTO DE OLIVEIRA
 Cargo/Função: (12038) NIVEL TECNICO ASSISTENCIAL
 Referência: 000 Carga Horária: 40H
 Un. Adm: (195715) HOSP. REG. DE COLIDER
 A Partir de: 01/01/2021 Até31/01/2021
 Qtde Plantões: 14

Processo N.: 104366/2021

Nome: (281639/2) ROSA AMANCIA PRADO DA SILVA
 Cargo/Função: (12038) NIVEL TECNICO ASSISTENCIAL
 Referência: 000 Carga Horária: 40H
 Un. Adm: (195758) HOSP. ESTADUAL LOUSITE FERREIRA DA SILVA
 A Partir de: 01/02/2021 Até28/02/2021
 Qtde Plantões: 13

Processo N.: 471429/2020

Nome: (281428/2) ROSA PADILHA
 Cargo/Função: (12050) NIVEL FUNDAMENTAL
 Referência: 000 Carga Horária: 40H
 Un. Adm: (195731) HOSP REG DE ALTA FLORESTA ALBERT SABIN
 A Partir de: 01/11/2020 Até15/11/2020
 Qtde Plantões: 7

Processo N.: 127453/2021

Nome: (281416/2) ROSA PINHEIRO
 Cargo/Função: (12050) NIVEL FUNDAMENTAL
 Referência: 000 Carga Horária: 40H
 Un. Adm: (195715) HOSP. REG. DE COLIDER
 A Partir de: 01/01/2021 Até31/01/2021
 Qtde Plantões: 14

Processo N.: 338511/2020

Nome: (281416/2) ROSA PINHEIRO
 Cargo/Função: (12050) NIVEL FUNDAMENTAL
 Referência: 000 Carga Horária: 40H
 Un. Adm: (195715) HOSP. REG. DE COLIDER
 A Partir de: 01/08/2020 Até31/08/2020
 Qtde Plantões: 14

Processo N.: 35385/2021

Nome: (281416/2) ROSA PINHEIRO
 Cargo/Função: (12050) NIVEL FUNDAMENTAL
 Referência: 000 Carga Horária: 40H
 Un. Adm: (195715) HOSP. REG. DE COLIDER
 A Partir de: 01/12/2020 Até31/12/2020
 Qtde Plantões: 14

Processo N.: 127453/2021

Nome: (281481/2) ROSALVA JOSE SOARES
 Cargo/Função: (12050) NIVEL FUNDAMENTAL
 Referência: 000 Carga Horária: 40H
 Un. Adm: (195715) HOSP. REG. DE COLIDER
 A Partir de: 01/01/2021 Até31/01/2021
 Qtde Plantões: 14

Processo N.: 338511/2020

Nome: (281481/2) ROSALVA JOSE SOARES
 Cargo/Função: (12050) NIVEL FUNDAMENTAL
 Referência: 000 Carga Horária: 40H
 Un. Adm: (195715) HOSP. REG. DE COLIDER
 A Partir de: 01/08/2020 Até31/08/2020
 Qtde Plantões: 14

Processo N.: 35385/2021

Nome: (281481/2) ROSALVA JOSE SOARES
 Cargo/Função: (12050) NIVEL FUNDAMENTAL
 Referência: 000 Carga Horária: 40H
 Un. Adm: (195715) HOSP. REG. DE COLIDER
 A Partir de: 01/12/2020 Até31/12/2020
 Qtde Plantões: 14

Processo N.: 365138/2020

Nome: (234781/8) ROSANA APARECIDA DE OLIVEIRA DIAS
 Cargo/Função: (12038) NIVEL TECNICO ASSISTENCIAL
 Referência: 000 Carga Horária: 40H
 Un. Adm: (195740) HOSP. REG. DE SINOP
 A Partir de: 01/06/2020 Até30/06/2020
 Qtde Plantões: 14

Processo N.: 365138/2020

Nome: (292584/1) ROSANA CARVALHO DE FREITAS
 Cargo/Função: (12038) NIVEL TECNICO ASSISTENCIAL
 Referência: 000 Carga Horária: 40H
 Un. Adm: (195740) HOSP. REG. DE SINOP
 A Partir de: 01/06/2020 Até30/06/2020
 Qtde Plantões: 9

Processo N.: 138055/2021

Nome: (205930/7) ROSANGELA FERREIRA DE SOUZA
 Cargo/Função: (12036) NIVEL SUPERIOR ASSISTENCIAL
 Referência: 000 Carga Horária: 40H
 Un. Adm: (195693) HOSP. REG. DE SORRISO
 A Partir de: 01/09/2020 Até30/09/2020
 Qtde Plantões: 13

Processo N.: 365138/2020

Nome: (299129/1) ROSEKELLY DOS SANTOS CRISTINO
 Cargo/Função: (12038) NIVEL TECNICO ASSISTENCIAL
 Referência: 000 Carga Horária: 40H
 Un. Adm: (195740) HOSP. REG. DE SINOP
 A Partir de: 01/06/2020 Até30/06/2020
 Qtde Plantões: 14

Processo N.: 471429/2020

Nome: (281409/2) ROSELI DA SILVA
 Cargo/Função: (12050) NIVEL FUNDAMENTAL
 Referência: 000 Carga Horária: 40H
 Un. Adm: (195731) HOSP REG DE ALTA FLORESTA ALBERT SABIN
 A Partir de: 01/11/2020 Até30/11/2020
 Qtde Plantões: 14

Processo N.: 471429/2020

Nome: (281372/2) ROSELI DA SILVA CRUZ

Cargo/Função: (12050) NIVEL FUNDAMENTAL
Referência: 000 Carga Horária: 40H
Un. Adm: (195731) HOSP REG DE ALTA FLORESTA ALBERT SABIN
A Partir de: 01/11/2020 Até30/11/2020
Qtde Plantões: 14

Processo N.: 131132/2021

Nome: (281509/2) ROSEMARY SOARES THOME
Cargo/Função: (12038) NIVEL TECNICO ASSISTENCIAL
Referência: 000 Carga Horária: 40H
Un. Adm: (195715) HOSP. REG. DE COLIDER
A Partir de: 01/01/2021 Até31/01/2021
Qtde Plantões: 14

Processo N.: 104366/2021

Nome: (298615/1) ROSEMEIRE FERREIRA DOS SANTOS
Cargo/Função: (12038) NIVEL TECNICO ASSISTENCIAL
Referência: 000 Carga Horária: 40H
Un. Adm: (195758) HOSP. ESTADUAL LOUSITE FERREIRA DA SILVA
A Partir de: 01/02/2021 Até28/02/2021
Qtde Plantões: 3

Processo N.: 365138/2020

Nome: (296931/1) ROSI MARY DE SOUZA FRANCO
Cargo/Função: (12038) NIVEL TECNICO ASSISTENCIAL
Referência: 000 Carga Horária: 40H
Un. Adm: (195740) HOSP. REG. DE SINOP
A Partir de: 01/06/2020 Até30/06/2020
Qtde Plantões: 14

Processo N.: 131132/2021

Nome: (138418/5) ROSIENE APARECIDA RIBEIRO
Cargo/Função: (12038) NIVEL TECNICO ASSISTENCIAL
Referência: 000 Carga Horária: 40H
Un. Adm: (195715) HOSP. REG. DE COLIDER
A Partir de: 01/01/2021 Até31/01/2021
Qtde Plantões: 14

Processo N.: 346702/2020

Nome: (212242/3) ROSILDA SOARES DE OLIVEIRA
Cargo/Função: (12036) NIVEL SUPERIOR ASSISTENCIAL
Referência: 000 Carga Horária: 40H
Un. Adm: (195740) HOSP. REG. DE SINOP
A Partir de: 01/01/2020 Até09/01/2020
Qtde Plantões: 4

Processo N.: 471429/2020

Nome: (289521/2) ROSILENE DE ARRUDA
Cargo/Função: (12050) NIVEL FUNDAMENTAL
Referência: 000 Carga Horária: 40H
Un. Adm: (195731) HOSP REG DE ALTA FLORESTA ALBERT SABIN
A Partir de: 01/11/2020 Até30/11/2020
Qtde Plantões: 14

Processo N.: 138055/2021

Nome: (296664/1) ROSIMEIRE CRISTINA PEREIRA
Cargo/Função: (12036) NIVEL SUPERIOR ASSISTENCIAL
Referência: 000 Carga Horária: 40H
Un. Adm: (195693) HOSP. REG. DE SORRISO
A Partir de: 01/09/2020 Até30/09/2020
Qtde Plantões: 13

Processo N.: 365138/2020

Nome: (296987/1) ROSIMEIRE POLIS RIBEIRO
Cargo/Função: (12038) NIVEL TECNICO ASSISTENCIAL
Referência: 000 Carga Horária: 40H
Un. Adm: (195740) HOSP. REG. DE SINOP
A Partir de: 01/06/2020 Até30/06/2020
Qtde Plantões: 14

Processo N.: 365138/2020

Nome: (296938/1) ROSIMEIRE RODRIGUES DOURADO
Cargo/Função: (12038) NIVEL TECNICO ASSISTENCIAL
Referência: 000 Carga Horária: 40H
Un. Adm: (195740) HOSP. REG. DE SINOP
A Partir de: 01/06/2020 Até30/06/2020
Qtde Plantões: 14

Processo N.: 365138/2020

Nome: (299155/1) ROSINALDA GOMES REIS
Cargo/Função: (12038) NIVEL TECNICO ASSISTENCIAL
Referência: 000 Carga Horária: 40H
Un. Adm: (195740) HOSP. REG. DE SINOP
A Partir de: 01/06/2020 Até30/06/2020
Qtde Plantões: 14

Processo N.: 471429/2020

Nome: (281705/2) ROZANGELA APARECIDA BREGUES DA SILVA
Cargo/Função: (12050) NIVEL FUNDAMENTAL
Referência: 000 Carga Horária: 40H
Un. Adm: (195731) HOSP REG DE ALTA FLORESTA ALBERT SABIN
A Partir de: 01/11/2020 Até30/11/2020
Qtde Plantões: 14

Processo N.: 127132/2021

Nome: (138369/6) ROZANGELA DE JESUS COSTA DA SILVA
Cargo/Função: (12038) NIVEL TECNICO ASSISTENCIAL
Referência: 000 Carga Horária: 40H
Un. Adm: (195715) HOSP. REG. DE COLIDER
A Partir de: 01/01/2021 Até31/01/2021
Qtde Plantões: 14

Processo N.: 138055/2021

Nome: (114250/6) ROZINEIDE DE SOUZA COSTA
Cargo/Função: (12036) NIVEL SUPERIOR ASSISTENCIAL
Referência: 000 Carga Horária: 40H

Un. Adm: (195693) HOSP. REG. DE SORRISO
A Partir de: 01/09/2020 Até30/09/2020
Qtde Plantões: 13

Processo N.: 365138/2020

Nome: (299126/1) SANDRA APARECIDA CAMARGO
Cargo/Função: (12038) NIVEL TECNICO ASSISTENCIAL
Referência: 000 Carga Horária: 40H
Un. Adm: (195740) HOSP. REG. DE SINOP
A Partir de: 01/06/2020 Até30/06/2020
Qtde Plantões: 14

Processo N.: 495442/2020

Nome: (43740/2) SANDRA RIBEIRO
Cargo/Função: (4946) PROFIS TEC NIV MEDIO SERV SAUDE SUS
Referência: D-007 Carga Horária: 40H
Un. Adm: (195740) HOSP. REG. DE SINOP
A Partir de: 01/03/2019 Até31/03/2019
Qtde Plantões: 14

Processo N.: 495448/2020

Nome: (43740/2) SANDRA RIBEIRO
Cargo/Função: (4946) PROFIS TEC NIV MEDIO SERV SAUDE SUS
Referência: D-007 Carga Horária: 40H
Un. Adm: (195740) HOSP. REG. DE SINOP
A Partir de: 01/07/2019 Até31/07/2019
Qtde Plantões: 14

Processo N.: 365138/2020

Nome: (247862/11) SARA MARIA GOMES
Cargo/Função: (12038) NIVEL TECNICO ASSISTENCIAL
Referência: 000 Carga Horária: 40H
Un. Adm: (195740) HOSP. REG. DE SINOP
A Partir de: 01/06/2020 Até30/06/2020
Qtde Plantões: 14

Processo N.: 4864/2021

Nome: (90131/1) SERGIO BIANCO JUNIOR
Cargo/Função: (4912) PROFIS TEC NIV SUPERIOR SERV SAUDE SUS
Referência: D-007 Carga Horária: 40H
Un. Adm: (195758) HOSP. ESTADUAL LOUSITE FERREIRA DA SILVA
A Partir de: 01/03/2020 Até31/03/2020
Qtde Plantões: 9

Processo N.: 127453/2021

Nome: (281485/2) SIDNEIA APARECIDA DOS SANTOS
Cargo/Função: (12050) NIVEL FUNDAMENTAL
Referência: 000 Carga Horária: 40H
Un. Adm: (195715) HOSP. REG. DE COLIDER
A Partir de: 01/01/2021 Até31/01/2021
Qtde Plantões: 14

Processo N.: 35385/2021

Nome: (281485/2) SIDNEIA APARECIDA DOS SANTOS
Cargo/Função: (12050) NIVEL FUNDAMENTAL
Referência: 000 Carga Horária: 40H
Un. Adm: (195715) HOSP. REG. DE COLIDER
A Partir de: 01/12/2020 Até31/12/2020
Qtde Plantões: 6

Processo N.: 471429/2020

Nome: (281703/2) SIDNEIA FAGUNDES DA ROCHA
Cargo/Função: (12050) NIVEL FUNDAMENTAL
Referência: 000 Carga Horária: 40H
Un. Adm: (195731) HOSP REG DE ALTA FLORESTA ALBERT SABIN
A Partir de: 01/11/2020 Até30/11/2020
Qtde Plantões: 14

Processo N.: 104366/2021

Nome: (134116/9) SILVANA APARECIDA DA SILVA
Cargo/Função: (12038) NIVEL TECNICO ASSISTENCIAL
Referência: 000 Carga Horária: 40H
Un. Adm: (195758) HOSP. ESTADUAL LOUSITE FERREIRA DA SILVA
A Partir de: 01/02/2021 Até28/02/2021
Qtde Plantões: 13

Processo N.: 104366/2021

Nome: (282292/2) SILVANA CANDIDA DA SILVA
Cargo/Função: (12038) NIVEL TECNICO ASSISTENCIAL
Referência: 000 Carga Horária: 40H
Un. Adm: (195758) HOSP. ESTADUAL LOUSITE FERREIRA DA SILVA
A Partir de: 01/02/2021 Até28/02/2021
Qtde Plantões: 13

Processo N.: 131132/2021

Nome: (280229/2) SILVANA DOMINGUES DE ARAUJO TEIXEIRA
Cargo/Função: (12038) NIVEL TECNICO ASSISTENCIAL
Referência: 000 Carga Horária: 40H
Un. Adm: (195715) HOSP. REG. DE COLIDER
A Partir de: 01/01/2021 Até31/01/2021
Qtde Plantões: 14

Processo N.: 471429/2020

Nome: (289516/2) SILVANA JOSE PEDRO
Cargo/Função: (12050) NIVEL FUNDAMENTAL
Referência: 000 Carga Horária: 40H
Un. Adm: (195731) HOSP REG DE ALTA FLORESTA ALBERT SABIN
A Partir de: 01/11/2020 Até30/11/2020
Qtde Plantões: 14

Processo N.: 346702/2020

Nome: (292552/1) SILVANA LOPES FERNANDES
Cargo/Função: (12036) NIVEL SUPERIOR ASSISTENCIAL
Referência: 000 Carga Horária: 40H
Un. Adm: (195740) HOSP. REG. DE SINOP
A Partir de: 01/01/2020 Até09/01/2020

Qtde Plantões: 4

Processo N.: 163368/2021

Nome: (264406/3) SILVANIA ALVES DOS SANTOS
 Cargo/Função: (4946) PROFIS TEC NIV MEDIO SERV SAUDE SUS
 Referência: A-001 Carga Horária: 30H
 Un. Adm: (192724) GER. DO SERV. DE VERIFICACAO DE OBITOS
 A Partir de: 01/10/2020 Até31/10/2020
 Qtde Plantões: 10

Processo N.: 127453/2021

Nome: (300457/1) SILVANIA MARCELINO
 Cargo/Função: (12050) NIVEL FUNDAMENTAL
 Referência: 000 Carga Horária: 40H
 Un. Adm: (195715) HOSP. REG. DE COLIDER
 A Partir de: 01/01/2021 Até31/01/2021
 Qtde Plantões: 14

Processo N.: 338511/2020

Nome: (300457/1) SILVANIA MARCELINO
 Cargo/Função: (12050) NIVEL FUNDAMENTAL
 Referência: 000 Carga Horária: 40H
 Un. Adm: (195715) HOSP. REG. DE COLIDER
 A Partir de: 01/08/2020 Até31/08/2020
 Qtde Plantões: 14

Processo N.: 35385/2021

Nome: (300457/1) SILVANIA MARCELINO
 Cargo/Função: (12050) NIVEL FUNDAMENTAL
 Referência: 000 Carga Horária: 40H
 Un. Adm: (195715) HOSP. REG. DE COLIDER
 A Partir de: 01/12/2020 Até31/12/2020
 Qtde Plantões: 14

Processo N.: 495448/2020

Nome: (77127/2) SILVIA MARI LUQUI
 Cargo/Função: (4989) PROFIS APOIO SERV SAUDE SUS
 Referência: D-007 Carga Horária: 40H
 Un. Adm: (195740) HOSP. REG. DE SINOP
 A Partir de: 01/07/2019 Até31/07/2019
 Qtde Plantões: 14

Processo N.: 471429/2020

Nome: (289452/2) SILVIA REGINA CALDEIRA
 Cargo/Função: (12050) NIVEL FUNDAMENTAL
 Referência: 000 Carga Horária: 40H
 Un. Adm: (195731) HOSP REG DE ALTA FLORESTA ALBERT SABIN
 A Partir de: 01/11/2020 Até30/11/2020
 Qtde Plantões: 14

Processo N.: 499766/2020

Nome: (299370/1) SILVIO EUSTACIO VIEIRA NETO
 Cargo/Função: (12046) NIVEL FUNDAMENTAL ADMINISTRATIVO
 Referência: 000 Carga Horária: 40H
 Un. Adm: (195758) HOSP. ESTADUAL LOUSITE FERREIRA DA SILVA
 A Partir de: 01/10/2020 Até31/10/2020
 Qtde Plantões: 14

Processo N.: 163368/2021

Nome: (124218/8) SILVIO LUIZ SOARES
 Cargo/Função: (4946) PROFIS TEC NIV MEDIO SERV SAUDE SUS
 Referência: A-001 Carga Horária: 30H
 Un. Adm: (192724) GER. DO SERV. DE VERIFICACAO DE OBITOS
 A Partir de: 01/10/2020 Até31/10/2020
 Qtde Plantões: 10

Processo N.: 163368/2021

Nome: (93281/1) SILVIO PLESLEY DA SILVA
 Cargo/Função: (4946) PROFIS TEC NIV MEDIO SERV SAUDE SUS
 Referência: D-006 Carga Horária: 30H
 Un. Adm: (192724) GER. DO SERV. DE VERIFICACAO DE OBITOS
 A Partir de: 01/10/2020 Até31/10/2020
 Qtde Plantões: 10

Processo N.: 127453/2021

Nome: (281488/2) SIMONE BORGES DE OLIVEIRA
 Cargo/Função: (12050) NIVEL FUNDAMENTAL
 Referência: 000 Carga Horária: 40H
 Un. Adm: (195715) HOSP. REG. DE COLIDER
 A Partir de: 01/01/2021 Até31/01/2021
 Qtde Plantões: 14

Processo N.: 338511/2020

Nome: (281488/2) SIMONE BORGES DE OLIVEIRA
 Cargo/Função: (12050) NIVEL FUNDAMENTAL
 Referência: 000 Carga Horária: 40H
 Un. Adm: (195715) HOSP. REG. DE COLIDER
 A Partir de: 01/08/2020 Até31/08/2020
 Qtde Plantões: 14

Processo N.: 35385/2021

Nome: (281488/2) SIMONE BORGES DE OLIVEIRA
 Cargo/Função: (12050) NIVEL FUNDAMENTAL
 Referência: 000 Carga Horária: 40H
 Un. Adm: (195715) HOSP. REG. DE COLIDER
 A Partir de: 01/12/2020 Até31/12/2020
 Qtde Plantões: 14

Processo N.: 365138/2020

Nome: (292753/2) SIMONE DE SOUZA DA SILVA OLIVEIRA
 Cargo/Função: (12038) NIVEL TECNICO ASSISTENCIAL
 Referência: 000 Carga Horária: 40H
 Un. Adm: (195740) HOSP. REG. DE SINOP
 A Partir de: 01/06/2020 Até30/06/2020
 Qtde Plantões: 14

Processo N.: 131132/2021

Nome: (281508/2) SIMONI PEREIRA COSTA
 Cargo/Função: (12038) NIVEL TECNICO ASSISTENCIAL
 Referência: 000 Carga Horária: 40H
 Un. Adm: (195715) HOSP. REG. DE COLIDER
 A Partir de: 01/01/2021 Até31/01/2021
 Qtde Plantões: 14

Processo N.: 131132/2021

Nome: (200303/4) SIMONIA HIGINO DE MOURA ALVES
 Cargo/Função: (12038) NIVEL TECNICO ASSISTENCIAL
 Referência: 000 Carga Horária: 40H
 Un. Adm: (195715) HOSP. REG. DE COLIDER
 A Partir de: 01/01/2021 Até31/01/2021
 Qtde Plantões: 14

Processo N.: 365138/2020

Nome: (299156/1) SIRLEI DE OLIVEIRA GALVAO
 Cargo/Função: (12038) NIVEL TECNICO ASSISTENCIAL
 Referência: 000 Carga Horária: 40H
 Un. Adm: (195740) HOSP. REG. DE SINOP
 A Partir de: 01/06/2020 Até30/06/2020
 Qtde Plantões: 11

Processo N.: 127453/2021

Nome: (289213/2) SIRLEI MATIAS DOS SANTOS
 Cargo/Função: (12050) NIVEL FUNDAMENTAL
 Referência: 000 Carga Horária: 40H
 Un. Adm: (195715) HOSP. REG. DE COLIDER
 A Partir de: 01/01/2021 Até31/01/2021
 Qtde Plantões: 10

Processo N.: 338511/2020

Nome: (289213/2) SIRLEI MATIAS DOS SANTOS
 Cargo/Função: (12050) NIVEL FUNDAMENTAL
 Referência: 000 Carga Horária: 40H
 Un. Adm: (195715) HOSP. REG. DE COLIDER
 A Partir de: 01/08/2020 Até31/08/2020
 Qtde Plantões: 13

Processo N.: 35385/2021

Nome: (289213/2) SIRLEI MATIAS DOS SANTOS
 Cargo/Função: (12050) NIVEL FUNDAMENTAL
 Referência: 000 Carga Horária: 40H
 Un. Adm: (195715) HOSP. REG. DE COLIDER
 A Partir de: 01/12/2020 Até31/12/2020
 Qtde Plantões: 12

Processo N.: 365138/2020

Nome: (297023/1) SIRLEI SCOLARE AGNES
 Cargo/Função: (12038) NIVEL TECNICO ASSISTENCIAL
 Referência: 000 Carga Horária: 40H
 Un. Adm: (195740) HOSP. REG. DE SINOP
 A Partir de: 01/06/2020 Até30/06/2020
 Qtde Plantões: 11

Processo N.: 131132/2021

Nome: (123623/6) SIVIANO LLOPIS DE ARRUDA
 Cargo/Função: (12038) NIVEL TECNICO ASSISTENCIAL
 Referência: 000 Carga Horária: 40H
 Un. Adm: (195715) HOSP. REG. DE COLIDER
 A Partir de: 01/01/2021 Até31/01/2021
 Qtde Plantões: 14

Processo N.: 365138/2020

Nome: (292630/1) SOLANGE DIANA KROSKI
 Cargo/Função: (12038) NIVEL TECNICO ASSISTENCIAL
 Referência: 000 Carga Horária: 40H
 Un. Adm: (195740) HOSP. REG. DE SINOP
 A Partir de: 01/06/2020 Até30/06/2020
 Qtde Plantões: 13

Processo N.: 5279/2021

Nome: (96216/1) SOLANGE FERNANDES DE MELO
 Cargo/Função: (4946) PROFIS TEC NIV MEDIO SERV SAUDE SUS
 Referência: D-007 Carga Horária: 30H
 Un. Adm: (195758) HOSP. ESTADUAL LOUSITE FERREIRA DA SILVA
 A Partir de: 01/03/2020 Até31/03/2020
 Qtde Plantões: 10

Processo N.: 365138/2020

Nome: (292784/1) SOLANGE MARIA DA CUNHA SOUZA
 Cargo/Função: (12038) NIVEL TECNICO ASSISTENCIAL
 Referência: 000 Carga Horária: 40H
 Un. Adm: (195740) HOSP. REG. DE SINOP
 A Partir de: 01/06/2020 Até30/06/2020
 Qtde Plantões: 6

Processo N.: 127453/2021

Nome: (281491/2) SOLIMAR LOPES DOS SANTOS SILVA
 Cargo/Função: (12050) NIVEL FUNDAMENTAL
 Referência: 000 Carga Horária: 40H
 Un. Adm: (195715) HOSP. REG. DE COLIDER
 A Partir de: 01/01/2021 Até31/01/2021
 Qtde Plantões: 14

Processo N.: 338511/2020

Nome: (281491/2) SOLIMAR LOPES DOS SANTOS SILVA
 Cargo/Função: (12050) NIVEL FUNDAMENTAL
 Referência: 000 Carga Horária: 40H
 Un. Adm: (195715) HOSP. REG. DE COLIDER
 A Partir de: 01/08/2020 Até31/08/2020
 Qtde Plantões: 14

Processo N.: 35385/2021

Nome: (281491/2) SOLIMAR LOPES DOS SANTOS SILVA

Cargo/Função: (12050) NIVEL FUNDAMENTAL
Referência: 000 Carga Horária: 40H
Un. Adm: (195715) HOSP. REG. DE COLIDER
A Partir de: 01/12/2020 Até31/12/2020
Qtde Plantões: 14

Processo N.: 131132/2021

Nome: (294734/1) SONIA ALVES DA SILVA
Cargo/Função: (12038) NIVEL TECNICO ASSISTENCIAL
Referência: 000 Carga Horária: 40H
Un. Adm: (195715) HOSP. REG. DE COLIDER
A Partir de: 01/01/2021 Até31/01/2021
Qtde Plantões: 14

Processo N.: 163368/2021

Nome: (123357/6) SONIA MARCIA DE MIRANDA
Cargo/Função: (4946) PROFIS TEC NIV MEDIO SERV SAUDE SUS
Referência: A-001 Carga Horária: 30H
Un. Adm: (192724) GER. DO SERV. DE VERIFICACAO DE OBITOS
A Partir de: 01/10/2020 Até31/10/2020
Qtde Plantões: 10

Processo N.: 346702/2020

Nome: (292413/2) SONIA SOKOLOWSKI DE FREITAS
Cargo/Função: (12036) NIVEL SUPERIOR ASSISTENCIAL
Referência: 000 Carga Horária: 40H
Un. Adm: (195740) HOSP. REG. DE SINOP
A Partir de: 10/01/2020 Até31/01/2020
Qtde Plantões: 4

Processo N.: 104366/2021

Nome: (281059/2) SUELI ACIOLI DOS SANTOS BONETTI
Cargo/Função: (12038) NIVEL TECNICO ASSISTENCIAL
Referência: 000 Carga Horária: 40H
Un. Adm: (195758) HOSP. ESTADUAL LOUSITE FERREIRA DA SILVA
A Partir de: 01/02/2021 Até28/02/2021
Qtde Plantões: 14

Processo N.: 131132/2021

Nome: (123625/5) SUELI DE LOURDES SARAIVA DA SILVA
Cargo/Função: (12038) NIVEL TECNICO ASSISTENCIAL
Referência: 000 Carga Horária: 40H
Un. Adm: (195715) HOSP. REG. DE COLIDER
A Partir de: 01/01/2021 Até31/01/2021
Qtde Plantões: 12

Processo N.: 131132/2021

Nome: (289339/2) SUELI GOMES FERREIRA
Cargo/Função: (12038) NIVEL TECNICO ASSISTENCIAL
Referência: 000 Carga Horária: 40H
Un. Adm: (195715) HOSP. REG. DE COLIDER
A Partir de: 01/01/2021 Até31/01/2021
Qtde Plantões: 13

Processo N.: 138055/2021

Nome: (296663/1) SUELLEN MAYARA MARQUES ALESSI
Cargo/Função: (12036) NIVEL SUPERIOR ASSISTENCIAL
Referência: 000 Carga Horária: 40H
Un. Adm: (195693) HOSP. REG. DE SORRISO
A Partir de: 01/09/2020 Até30/09/2020
Qtde Plantões: 13

Processo N.: 365138/2020

Nome: (296794/2) SULMA BRITES
Cargo/Função: (12038) NIVEL TECNICO ASSISTENCIAL
Referência: 000 Carga Horária: 40H
Un. Adm: (195740) HOSP. REG. DE SINOP
A Partir de: 01/06/2020 Até30/06/2020
Qtde Plantões: 14

Processo N.: 371699/2020

Nome: (299682/1) SUSAN CHAGAS REIS
Cargo/Função: (12040) NIVEL AUXILIAR ASSISTENCIAL
Referência: 000 Carga Horária: 40H
Un. Adm: (195740) HOSP. REG. DE SINOP
A Partir de: 10/07/2020 Até31/07/2020
Qtde Plantões: 11

Processo N.: 376400/2020

Nome: (299682/1) SUSAN CHAGAS REIS
Cargo/Função: (12040) NIVEL AUXILIAR ASSISTENCIAL
Referência: 000 Carga Horária: 40H
Un. Adm: (195740) HOSP. REG. DE SINOP
A Partir de: 01/08/2020 Até31/08/2020
Qtde Plantões: 14

Processo N.: 104366/2021

Nome: (299916/1) SUSY VERGINIA MARQUES SANTANA
Cargo/Função: (12038) NIVEL TECNICO ASSISTENCIAL
Referência: 000 Carga Horária: 40H
Un. Adm: (195758) HOSP. ESTADUAL LOUSITE FERREIRA DA SILVA
A Partir de: 01/02/2021 Até28/02/2021
Qtde Plantões: 9

Processo N.: 471429/2020

Nome: (277267/4) TALITA DA SILVA DA CRUZ COSTA
Cargo/Função: (12050) NIVEL FUNDAMENTAL
Referência: 000 Carga Horária: 40H
Un. Adm: (195731) HOSP REG DE ALTA FLORESTA ALBERT SABIN
A Partir de: 01/11/2020 Até30/11/2020
Qtde Plantões: 13

Processo N.: 118693/2021

Nome: (110690/1) TANIA MARIA DE AMORIM
Cargo/Função: (4912) PROFIS TEC NIV SUPERIOR SERV SAUDE SUS
Referência: D-006 Carga Horária: 30H

Un. Adm: (197246) COORD. DE APOIO TECNICO DO CIAPS
A Partir de: 01/02/2021 Até28/02/2021
Qtde Plantões: 10

Processo N.: 346702/2020

Nome: (292206/1) TATIANE SALU DA SILVA
Cargo/Função: (12036) NIVEL SUPERIOR ASSISTENCIAL
Referência: 000 Carga Horária: 40H
Un. Adm: (195740) HOSP. REG. DE SINOP
A Partir de: 01/01/2020 Até09/01/2020
Qtde Plantões: 4

Processo N.: 104366/2021

Nome: (282027/2) TATYANE HOFFMANN TURACA
Cargo/Função: (12038) NIVEL TECNICO ASSISTENCIAL
Referência: 000 Carga Horária: 40H
Un. Adm: (195758) HOSP. ESTADUAL LOUSITE FERREIRA DA SILVA
A Partir de: 01/02/2021 Até28/02/2021
Qtde Plantões: 13

Processo N.: 101301/2021

Nome: (300364/1) TAYNA CAROLINA DA SILVA SOUZA
Cargo/Função: (12046) NIVEL FUNDAMENTAL ADMINISTRATIVO
Referência: 000 Carga Horária: 40H
Un. Adm: (195758) HOSP. ESTADUAL LOUSITE FERREIRA DA SILVA
A Partir de: 01/02/2021 Até28/02/2021
Qtde Plantões: 14

Processo N.: 499766/2020

Nome: (300364/1) TAYNA CAROLINA DA SILVA SOUZA
Cargo/Função: (12046) NIVEL FUNDAMENTAL ADMINISTRATIVO
Referência: 000 Carga Horária: 40H
Un. Adm: (195758) HOSP. ESTADUAL LOUSITE FERREIRA DA SILVA
A Partir de: 01/10/2020 Até31/10/2020
Qtde Plantões: 14

Processo N.: 365138/2020

Nome: (292627/1) TEREZINHA D'AVILA COREZ MACHADO
Cargo/Função: (12038) NIVEL TECNICO ASSISTENCIAL
Referência: 000 Carga Horária: 40H
Un. Adm: (195740) HOSP. REG. DE SINOP
A Partir de: 01/06/2020 Até30/06/2020
Qtde Plantões: 12

Processo N.: 104366/2021

Nome: (216168/2) THAISSA GONCALVES DE BARROS E SILVA
Cargo/Função: (12038) NIVEL TECNICO ASSISTENCIAL
Referência: 000 Carga Horária: 40H
Un. Adm: (195758) HOSP. ESTADUAL LOUSITE FERREIRA DA SILVA
A Partir de: 01/02/2021 Até28/02/2021
Qtde Plantões: 13

Processo N.: 346702/2020

Nome: (292179/1) THAYS REGINA EIDAM
Cargo/Função: (12036) NIVEL SUPERIOR ASSISTENCIAL
Referência: 000 Carga Horária: 40H
Un. Adm: (195740) HOSP. REG. DE SINOP
A Partir de: 01/01/2020 Até09/01/2020
Qtde Plantões: 4

Processo N.: 131132/2021

Nome: (281505/2) THELMA CAMPOS DE ABREU
Cargo/Função: (12038) NIVEL TECNICO ASSISTENCIAL
Referência: 000 Carga Horária: 40H
Un. Adm: (195715) HOSP. REG. DE COLIDER
A Partir de: 01/01/2021 Até31/01/2021
Qtde Plantões: 14

Processo N.: 101301/2021

Nome: (300207/1) THIAGO HENRIQUE DA COSTA
Cargo/Função: (12046) NIVEL FUNDAMENTAL ADMINISTRATIVO
Referência: 000 Carga Horária: 40H
Un. Adm: (195758) HOSP. ESTADUAL LOUSITE FERREIRA DA SILVA
A Partir de: 01/02/2021 Até28/02/2021
Qtde Plantões: 7

Processo N.: 499766/2020

Nome: (300207/1) THIAGO HENRIQUE DA COSTA
Cargo/Função: (12046) NIVEL FUNDAMENTAL ADMINISTRATIVO
Referência: 000 Carga Horária: 40H
Un. Adm: (195758) HOSP. ESTADUAL LOUSITE FERREIRA DA SILVA
A Partir de: 01/10/2020 Até31/10/2020
Qtde Plantões: 12

Processo N.: 101301/2021

Nome: (299399/1) THIAGO RONEY DE LIMA SILVA
Cargo/Função: (12046) NIVEL FUNDAMENTAL ADMINISTRATIVO
Referência: 000 Carga Horária: 40H
Un. Adm: (195758) HOSP. ESTADUAL LOUSITE FERREIRA DA SILVA
A Partir de: 01/02/2021 Até28/02/2021
Qtde Plantões: 14

Processo N.: 499766/2020

Nome: (299399/1) THIAGO RONEY DE LIMA SILVA
Cargo/Função: (12046) NIVEL FUNDAMENTAL ADMINISTRATIVO
Referência: 000 Carga Horária: 40H
Un. Adm: (195758) HOSP. ESTADUAL LOUSITE FERREIRA DA SILVA
A Partir de: 01/10/2020 Até31/10/2020
Qtde Plantões: 14

Processo N.: 104366/2021

Nome: (143068/4) TIAGO MESQUITA FLORENTINO
Cargo/Função: (12038) NIVEL TECNICO ASSISTENCIAL
Referência: 000 Carga Horária: 40H
Un. Adm: (195758) HOSP. ESTADUAL LOUSITE FERREIRA DA SILVA
A Partir de: 01/02/2021 Até28/02/2021

Qtde Plantões: 10

Processo N.: 131132/2021

Nome: (114209/6) VALDEMIR JOSE DE FREITAS
 Cargo/Função: (12038) NIVEL TECNICO ASSISTENCIAL
 Referência: 000 Carga Horária: 40H
 Un. Adm: (195715) HOSP. REG. DE COLIDER
 A Partir de: 01/01/2021 Até31/01/2021
 Qtde Plantões: 14

Processo N.: 405001/2020

Nome: (114209/6) VALDEMIR JOSE DE FREITAS
 Cargo/Função: (12038) NIVEL TECNICO ASSISTENCIAL
 Referência: 000 Carga Horária: 40H
 Un. Adm: (195715) HOSP. REG. DE COLIDER
 A Partir de: 03/06/2019 Até30/06/2019
 Qtde Plantões: 13

Processo N.: 405135/2020

Nome: (114209/5) VALDEMIR JOSE DE FREITAS
 Cargo/Função: (12038) NIVEL TECNICO ASSISTENCIAL
 Referência: 000 Carga Horária: 40H
 Un. Adm: (195715) HOSP. REG. DE COLIDER
 A Partir de: 01/06/2019 Até02/06/2019
 Qtde Plantões: 1

Processo N.: 127453/2021

Nome: (281492/2) VALDIRENE LIMA FERREIRA MORAES
 Cargo/Função: (12050) NIVEL FUNDAMENTAL
 Referência: 000 Carga Horária: 40H
 Un. Adm: (195715) HOSP. REG. DE COLIDER
 A Partir de: 01/01/2021 Até31/01/2021
 Qtde Plantões: 13

Processo N.: 338511/2020

Nome: (281492/2) VALDIRENE LIMA FERREIRA MORAES
 Cargo/Função: (12050) NIVEL FUNDAMENTAL
 Referência: 000 Carga Horária: 40H
 Un. Adm: (195715) HOSP. REG. DE COLIDER
 A Partir de: 01/08/2020 Até31/08/2020
 Qtde Plantões: 14

Processo N.: 35385/2021

Nome: (281492/2) VALDIRENE LIMA FERREIRA MORAES
 Cargo/Função: (12050) NIVEL FUNDAMENTAL
 Referência: 000 Carga Horária: 40H
 Un. Adm: (195715) HOSP. REG. DE COLIDER
 A Partir de: 01/12/2020 Até31/12/2020
 Qtde Plantões: 14

Processo N.: 365138/2020

Nome: (292606/1) VALDIRENE LUCIA ROBERTO GONCALVES
 Cargo/Função: (12038) NIVEL TECNICO ASSISTENCIAL
 Referência: 000 Carga Horária: 40H
 Un. Adm: (195740) HOSP. REG. DE SINOP
 A Partir de: 01/06/2020 Até30/06/2020
 Qtde Plantões: 7

Processo N.: 365138/2020

Nome: (299131/1) VALDIRENE SANTOS
 Cargo/Função: (12038) NIVEL TECNICO ASSISTENCIAL
 Referência: 000 Carga Horária: 40H
 Un. Adm: (195740) HOSP. REG. DE SINOP
 A Partir de: 01/06/2020 Até30/06/2020
 Qtde Plantões: 10

Processo N.: 365138/2020

Nome: (292889/1) VALERIA MARTINS FERNANDES
 Cargo/Função: (12038) NIVEL TECNICO ASSISTENCIAL
 Referência: 000 Carga Horária: 40H
 Un. Adm: (195740) HOSP. REG. DE SINOP
 A Partir de: 01/06/2020 Até30/06/2020
 Qtde Plantões: 14

Processo N.: 365138/2020

Nome: (292887/1) VALERIA MENEGHELLI
 Cargo/Função: (12038) NIVEL TECNICO ASSISTENCIAL
 Referência: 000 Carga Horária: 40H
 Un. Adm: (195740) HOSP. REG. DE SINOP
 A Partir de: 01/06/2020 Até30/06/2020
 Qtde Plantões: 14

Processo N.: 104366/2021

Nome: (282268/2) VANEIA SILVA DE OLIVEIRA DA LUZ
 Cargo/Função: (12038) NIVEL TECNICO ASSISTENCIAL
 Referência: 000 Carga Horária: 40H
 Un. Adm: (195758) HOSP. ESTADUAL LOUSITE FERREIRA DA SILVA
 A Partir de: 01/02/2021 Até28/02/2021
 Qtde Plantões: 14

Processo N.: 138055/2021

Nome: (281091/2) VANESSA DA SILVA ROCHA
 Cargo/Função: (12036) NIVEL SUPERIOR ASSISTENCIAL
 Referência: 000 Carga Horária: 40H
 Un. Adm: (195693) HOSP. REG. DE SORRISO
 A Partir de: 01/09/2020 Até30/09/2020
 Qtde Plantões: 13

Processo N.: 365138/2020

Nome: (299143/1) VANESSA LIMA DA SILVA
 Cargo/Função: (12038) NIVEL TECNICO ASSISTENCIAL
 Referência: 000 Carga Horária: 40H
 Un. Adm: (195740) HOSP. REG. DE SINOP
 A Partir de: 01/06/2020 Até30/06/2020
 Qtde Plantões: 14

Processo N.: 365138/2020

Nome: (299127/1) VANESSA MACIEL DA SILVA
 Cargo/Função: (12038) NIVEL TECNICO ASSISTENCIAL
 Referência: 000 Carga Horária: 40H
 Un. Adm: (195740) HOSP. REG. DE SINOP
 A Partir de: 01/06/2020 Até30/06/2020
 Qtde Plantões: 14

Processo N.: 138055/2021

Nome: (296693/1) VANI DE CASTRO
 Cargo/Função: (12036) NIVEL SUPERIOR ASSISTENCIAL
 Referência: 000 Carga Horária: 40H
 Un. Adm: (195693) HOSP. REG. DE SORRISO
 A Partir de: 01/09/2020 Até30/09/2020
 Qtde Plantões: 14

Processo N.: 138055/2021

Nome: (87501/3) VANIA BANFI DE QUADROS
 Cargo/Função: (12036) NIVEL SUPERIOR ASSISTENCIAL
 Referência: 000 Carga Horária: 40H
 Un. Adm: (195693) HOSP. REG. DE SORRISO
 A Partir de: 01/09/2020 Até30/09/2020
 Qtde Plantões: 13

Processo N.: 104366/2021

Nome: (281595/2) VANIA COSTA ABREU
 Cargo/Função: (12038) NIVEL TECNICO ASSISTENCIAL
 Referência: 000 Carga Horária: 40H
 Un. Adm: (195758) HOSP. ESTADUAL LOUSITE FERREIRA DA SILVA
 A Partir de: 01/02/2021 Até28/02/2021
 Qtde Plantões: 3

Processo N.: 131132/2021

Nome: (279726/2) VERA LUCIA MARQUES DE LIMA
 Cargo/Função: (12038) NIVEL TECNICO ASSISTENCIAL
 Referência: 000 Carga Horária: 40H
 Un. Adm: (195715) HOSP. REG. DE COLIDER
 A Partir de: 01/01/2021 Até31/01/2021
 Qtde Plantões: 14

Processo N.: 127453/2021

Nome: (281495/2) VERONICA MARIA DA ROCHA SILVA
 Cargo/Função: (12050) NIVEL FUNDAMENTAL
 Referência: 000 Carga Horária: 40H
 Un. Adm: (195715) HOSP. REG. DE COLIDER
 A Partir de: 01/01/2021 Até31/01/2021
 Qtde Plantões: 14

Processo N.: 338511/2020

Nome: (281495/2) VERONICA MARIA DA ROCHA SILVA
 Cargo/Função: (12050) NIVEL FUNDAMENTAL
 Referência: 000 Carga Horária: 40H
 Un. Adm: (195715) HOSP. REG. DE COLIDER
 A Partir de: 01/08/2020 Até31/08/2020
 Qtde Plantões: 14

Processo N.: 35385/2021

Nome: (281495/2) VERONICA MARIA DA ROCHA SILVA
 Cargo/Função: (12050) NIVEL FUNDAMENTAL
 Referência: 000 Carga Horária: 40H
 Un. Adm: (195715) HOSP. REG. DE COLIDER
 A Partir de: 01/12/2020 Até31/12/2020
 Qtde Plantões: 14

Processo N.: 4902/2021

Nome: (106892/1) VICTOR HUGO PEREIRA MARTINS
 Cargo/Função: (4946) PROFIS TEC NIV MEDIO SERV SAUDE SUS
 Referência: D-006 Carga Horária: 40H
 Un. Adm: (195758) HOSP. ESTADUAL LOUSITE FERREIRA DA SILVA
 A Partir de: 01/03/2020 Até31/03/2020
 Qtde Plantões: 14

Processo N.: 127463/2021

Nome: (294916/1) VINER ALBUQUERQUE ALVES
 Cargo/Função: (12036) NIVEL SUPERIOR ASSISTENCIAL
 Referência: 000 Carga Horária: 40H
 Un. Adm: (195758) HOSP. ESTADUAL LOUSITE FERREIRA DA SILVA
 A Partir de: 01/08/2020 Até31/08/2020
 Qtde Plantões: 14

Processo N.: 127390/2021

Nome: (296720/1) VINICIUS LIMA DE SOUZA
 Cargo/Função: (12046) NIVEL FUNDAMENTAL ADMINISTRATIVO
 Referência: 000 Carga Horária: 40H
 Un. Adm: (195715) HOSP. REG. DE COLIDER
 A Partir de: 01/01/2021 Até31/01/2021
 Qtde Plantões: 14

Processo N.: 4864/2021

Nome: (95179/1) VIVIANE DOS SANTOS BASSO
 Cargo/Função: (4912) PROFIS TEC NIV SUPERIOR SERV SAUDE SUS
 Referência: D-007 Carga Horária: 30H
 Un. Adm: (195758) HOSP. ESTADUAL LOUSITE FERREIRA DA SILVA
 A Partir de: 01/03/2020 Até31/03/2020
 Qtde Plantões: 14

Processo N.: 4864/2021

Nome: (114789/1) VIVIANE MARTINS SANTOS
 Cargo/Função: (4912) PROFIS TEC NIV SUPERIOR SERV SAUDE SUS
 Referência: D-004 Carga Horária: 30H
 Un. Adm: (195758) HOSP. ESTADUAL LOUSITE FERREIRA DA SILVA
 A Partir de: 01/03/2020 Até31/03/2020
 Qtde Plantões: 10

Processo N.: 104366/2021

Nome: (296104/1) WAILSON RAMOS DE OLIVEIRA

Cargo/Função: (12038) NIVEL TECNICO ASSISTENCIAL
Referência: 000 Carga Horária: 40H
Un. Adm: (195758) HOSP. ESTADUAL LOUSITE FERREIRA DA SILVA
A Partir de: 01/02/2021 Até 28/02/2021
Qtde Plantões: 11

Processo N.: 127453/2021

Nome: (289210/2) WANDERLEIA APARECIDA ALBANO
Cargo/Função: (12050) NIVEL FUNDAMENTAL
Referência: 000 Carga Horária: 40H
Un. Adm: (195715) HOSP. REG. DE COLIDER
A Partir de: 01/01/2021 Até 31/01/2021
Qtde Plantões: 13

Processo N.: 35385/2021

Nome: (289210/2) WANDERLEIA APARECIDA ALBANO
Cargo/Função: (12050) NIVEL FUNDAMENTAL
Referência: 000 Carga Horária: 40H
Un. Adm: (195715) HOSP. REG. DE COLIDER
A Partir de: 01/12/2020 Até 31/12/2020
Qtde Plantões: 14

Processo N.: 47882/2021

Nome: (299711/1) WANDERSON DA SILVA NUNES
Cargo/Função: (12054) CONDOTOR DE AMBULANCIA
Referência: 000 Carga Horária: 40H
Un. Adm: (195758) HOSP. ESTADUAL LOUSITE FERREIRA DA SILVA
A Partir de: 01/08/2020 Até 31/08/2020
Qtde Plantões: 8

Processo N.: 47882/2021

Nome: (300195/1) WANDERSON WAGNER SANTOS DA ROCHA
Cargo/Função: (12054) CONDOTOR DE AMBULANCIA
Referência: 000 Carga Horária: 40H
Un. Adm: (195758) HOSP. ESTADUAL LOUSITE FERREIRA DA SILVA
A Partir de: 01/08/2020 Até 31/08/2020
Qtde Plantões: 14

Processo N.: 118693/2021

Nome: (124197/1) WESLAINE VILELA DA SILVA
Cargo/Função: (4912) PROFIS TEC NIV SUPERIOR SERV SAUDE SUS
Referência: D-006 Carga Horária: 30H
Un. Adm: (197246) COORD. DE APOIO TECNICO DO CIAPS
A Partir de: 01/02/2021 Até 28/02/2021
Qtde Plantões: 10

Processo N.: 131132/2021

Nome: (210286/4) WILMA APARECIDA DE MOURA OLIVEIRA
Cargo/Função: (12038) NIVEL TECNICO ASSISTENCIAL
Referência: 000 Carga Horária: 40H
Un. Adm: (195715) HOSP. REG. DE COLIDER
A Partir de: 01/01/2021 Até 31/01/2021
Qtde Plantões: 14

Processo N.: 405001/2020

Nome: (210286/4) WILMA APARECIDA DE MOURA OLIVEIRA
Cargo/Função: (12038) NIVEL TECNICO ASSISTENCIAL
Referência: 000 Carga Horária: 40H
Un. Adm: (195715) HOSP. REG. DE COLIDER
A Partir de: 03/06/2019 Até 30/06/2019
Qtde Plantões: 13

Processo N.: 371713/2020

Nome: (298977/1) WILSON EBER DA SILVA GONCALVES
Cargo/Função: (12046) NIVEL FUNDAMENTAL ADMINISTRATIVO
Referência: 000 Carga Horária: 40H
Un. Adm: (195740) HOSP. REG. DE SINOP
A Partir de: 01/07/2020 Até 31/07/2020
Qtde Plantões: 14

Processo N.: 104366/2021

Nome: (299383/1) ZELI LARA DE ALMEIDA
Cargo/Função: (12038) NIVEL TECNICO ASSISTENCIAL
Referência: 000 Carga Horária: 40H
Un. Adm: (195758) HOSP. ESTADUAL LOUSITE FERREIRA DA SILVA
A Partir de: 01/02/2021 Até 28/02/2021
Qtde Plantões: 9

Processo N.: 131132/2021

Nome: (279505/2) ZENILDE DOS SANTOS
Cargo/Função: (12038) NIVEL TECNICO ASSISTENCIAL
Referência: 000 Carga Horária: 40H
Un. Adm: (195715) HOSP. REG. DE COLIDER
A Partir de: 01/01/2021 Até 31/01/2021
Qtde Plantões: 14

PUBLICADA, REGISTRADA, CUMpra-SE.
Cuiabá-MT, 04 de Maio de 2021.
Gilberto Gomes de Figueiredo
Secretário de Estado de Saúde

O Secretário de Estado de Saúde no uso de suas atribuições que lhes são conferidas por lei,

Resolve: DISTRATAR

Objeto: CONTRATAÇÃO TEMPORARIA POR MOTIVO DE URGÊNCIA

CONTRATO/SES/04631/2021 DE: 05/05/2021

Processo N.: 167844/2021
Contratado: (220945/5) LUCIA HELENA DA SILVA
CPF: 496.419.051-04
Cargo/Função: (4946) PROFIS TEC NIV MEDIO SERV SAUDE SUS
Referência: A-001 Carga Horária: 40 horas semanais
Un. Adm: (197238) SUPERINT. DO CIAPS
A Partir de: 19/04/2021

PUBLICADA, REGISTRADA, CUMpra-SE.
Cuiabá-MT, 04 de Maio de 2021.
Gilberto Gomes de Figueiredo
Secretário de Estado de Saúde

BOLETIM DE PESSOAL/SES/00428/2021 DE:
05/05/2021

O Secretário de Estado de Saúde no uso de suas atribuições que lhes são conferidas por lei,

Resolve: CONCEDER
Evento: ADICIONAL NOTURNO

Processo N.: 36568/2021

Nome: (60667/5) ADELINO DOMINGUES FREIRE
Cargo/Função: (4946) PROFIS TEC NIV MEDIO SERV SAUDE SUS
Un. Adm: (195715) HOSP. REG. DE COLIDER
A Partir de: 19/12/2020 Até 19/12/2020

Processo N.: 426273/2020

Nome: (60667/5) ADELINO DOMINGUES FREIRE
Cargo/Função: (4946) PROFIS TEC NIV MEDIO SERV SAUDE SUS
Un. Adm: (195715) HOSP. REG. DE COLIDER
A Partir de: 14/09/2019 Até 14/09/2019

Processo N.: 36964/2021

Nome: (281819/2) ADRIANA CUSTODIO DA SILVA
Cargo/Função: (12050) NIVEL FUNDAMENTAL
Un. Adm: (195715) HOSP. REG. DE COLIDER
A Partir de: 02/12/2020 Até 02/12/2020

Processo N.: 147549/2021

Nome: (96534/1) ADRIANA MOESSA COSTA
Cargo/Função: (4946) PROFIS TEC NIV MEDIO SERV SAUDE SUS
Un. Adm: (197041) COORD. DO SERV. DE ATEND. MOVEI DE URGENCIA - SAMU
A Partir de: 02/03/2021 Até 02/03/2021

Processo N.: 13978/2021

Nome: (249588/3) ADRIANA YUKI MELLO PRADO
Cargo/Função: (4912) PROFIS TEC NIV SUPERIOR SERV SAUDE SUS
Un. Adm: (192724) GER. DO SERV. DE VERIFICACAO DE OBITOS
A Partir de: 03/12/2020 Até 03/12/2020

Processo N.: 496682/2020

Nome: (249588/3) ADRIANA YUKI MELLO PRADO
Cargo/Função: (4912) PROFIS TEC NIV SUPERIOR SERV SAUDE SUS
Un. Adm: (192724) GER. DO SERV. DE VERIFICACAO DE OBITOS
A Partir de: 03/11/2020 Até 03/11/2020

Processo N.: 63114/2021

Nome: (249588/3) ADRIANA YUKI MELLO PRADO
Cargo/Função: (4912) PROFIS TEC NIV SUPERIOR SERV SAUDE SUS
Un. Adm: (192724) GER. DO SERV. DE VERIFICACAO DE OBITOS
A Partir de: 03/01/2021 Até 03/01/2021

Processo N.: 494438/2020

Nome: (94859/1) AILTON CELSO DE OLIVEIRA
Cargo/Função: (4946) PROFIS TEC NIV MEDIO SERV SAUDE SUS
Un. Adm: (195707) HOSP REG DOUTOR ANTONIO CARLOS SOUTO FONTES
A Partir de: 02/11/2020 Até 02/11/2020

Processo N.: 147549/2021

Nome: (117059/1) ALBERTO ALEXANDRE DA SILVA
Cargo/Função: (4946) PROFIS TEC NIV MEDIO SERV SAUDE SUS
Un. Adm: (197041) COORD. DO SERV. DE ATEND. MOVEI DE URGENCIA - SAMU
A Partir de: 02/03/2021 Até 02/03/2021

Processo N.: 441358/2020

Nome: (70401/2) ALEX BEZERRA SOUSA
Cargo/Função: (4912) PROFIS TEC NIV SUPERIOR SERV SAUDE SUS
Un. Adm: (195685) HOSP. REG. DE RONDONOPOLIS IRMÂELZA GIOVANELLA
A Partir de: 01/07/2020 Até 01/07/2020

Processo N.: 459622/2020

Nome: (70401/2) ALEX BEZERRA SOUSA
Cargo/Função: (4912) PROFIS TEC NIV SUPERIOR SERV SAUDE SUS
Un. Adm: (195685) HOSP. REG. DE RONDONOPOLIS IRMÂELZA GIOVANELLA
A Partir de: 05/08/2020 Até 05/08/2020

Processo N.: 488011/2020

Nome: (70401/2) ALEX BEZERRA SOUSA
Cargo/Função: (4912) PROFIS TEC NIV SUPERIOR SERV SAUDE SUS
Un. Adm: (195685) HOSP. REG. DE RONDONOPOLIS IRMÂELZA GIOVANELLA
A Partir de: 02/09/2020 Até 02/09/2020

Processo N.: 95212/2021

Nome: (70401/2) ALEX BEZERRA SOUSA
Cargo/Função: (4912) PROFIS TEC NIV SUPERIOR SERV SAUDE SUS
Un. Adm: (195685) HOSP. REG. DE RONDONOPOLIS IRMÂELZA GIOVANELLA
A Partir de: 02/11/2020 Até 02/11/2020

Processo N.: 126837/2021

Nome: (281494/2) ALEXANDER BUARQUE DE CARVALHO
Cargo/Função: (12036) NIVEL SUPERIOR ASSISTENCIAL
Un. Adm: (195715) HOSP. REG. DE COLIDER
A Partir de: 02/01/2021 Até 02/01/2021

Processo N.: 37024/2021

Nome: (281494/2) ALEXANDER BUARQUE DE CARVALHO
Cargo/Função: (12036) NIVEL SUPERIOR ASSISTENCIAL
Un. Adm: (195715) HOSP. REG. DE COLIDER
A Partir de: 03/12/2020 Até 03/12/2020

Processo N.: 92754/2021

Nome: (63797/1) ALICE HARUMI MATSUMOTO
 Cargo/Função: (4912) PROFIS TEC NIV SUPERIOR SERV SAUDE SUS
 Un. Adm: (192724) GER. DO SERV. DE VERIFICACAO DE OBITOS
 A Partir de: 16/03/2020 Até 16/03/2020

Processo N.: 441358/2020

Nome: (49108/3) ANA CLAUDIA DE MORAES
 Cargo/Função: (4912) PROFIS TEC NIV SUPERIOR SERV SAUDE SUS
 Un. Adm: (195685) HOSP. REG. DE RONDONOPOLIS IRMÆLZA GIOVANELLA
 A Partir de: 01/07/2020 Até 01/07/2020

Processo N.: 459622/2020

Nome: (49108/3) ANA CLAUDIA DE MORAES
 Cargo/Função: (4912) PROFIS TEC NIV SUPERIOR SERV SAUDE SUS
 Un. Adm: (195685) HOSP. REG. DE RONDONOPOLIS IRMÆLZA GIOVANELLA
 A Partir de: 01/08/2020 Até 01/08/2020

Processo N.: 488011/2020

Nome: (49108/3) ANA CLAUDIA DE MORAES
 Cargo/Função: (4912) PROFIS TEC NIV SUPERIOR SERV SAUDE SUS
 Un. Adm: (195685) HOSP. REG. DE RONDONOPOLIS IRMÆLZA GIOVANELLA
 A Partir de: 01/09/2020 Até 01/09/2020

Processo N.: 95212/2021

Nome: (49108/3) ANA CLAUDIA DE MORAES
 Cargo/Função: (4912) PROFIS TEC NIV SUPERIOR SERV SAUDE SUS
 Un. Adm: (195685) HOSP. REG. DE RONDONOPOLIS IRMÆLZA GIOVANELLA
 A Partir de: 02/11/2020 Até 02/11/2020

Processo N.: 13978/2021

Nome: (299901/1) ANA VITORIA NAZARIO COSTA
 Cargo/Função: (12036) NIVEL SUPERIOR ASSISTENCIAL
 Un. Adm: (192724) GER. DO SERV. DE VERIFICACAO DE OBITOS
 A Partir de: 05/12/2020 Até 05/12/2020

Processo N.: 63114/2021

Nome: (299901/1) ANA VITORIA NAZARIO COSTA
 Cargo/Função: (12036) NIVEL SUPERIOR ASSISTENCIAL
 Un. Adm: (192724) GER. DO SERV. DE VERIFICACAO DE OBITOS
 A Partir de: 05/01/2021 Até 05/01/2021

Processo N.: 36964/2021

Nome: (275436/3) ANDREIA FLORIANO DE OLIVEIRA HERRERO
 Cargo/Função: (12050) NIVEL FUNDAMENTAL
 Un. Adm: (195715) HOSP. REG. DE COLIDER
 A Partir de: 02/12/2020 Até 02/12/2020

Processo N.: 38921/2021

Nome: (293828/1) ANDRESSA SANTOS DE MOURA
 Cargo/Função: (12040) NIVEL AUXILIAR ASSISTENCIAL
 Un. Adm: (195685) HOSP. REG. DE RONDONOPOLIS IRMÆLZA GIOVANELLA
 A Partir de: 02/10/2020 Até 02/10/2020

Processo N.: 493109/2020

Nome: (293828/1) ANDRESSA SANTOS DE MOURA
 Cargo/Função: (12040) NIVEL AUXILIAR ASSISTENCIAL
 Un. Adm: (195685) HOSP. REG. DE RONDONOPOLIS IRMÆLZA GIOVANELLA
 A Partir de: 02/09/2020 Até 02/09/2020

Processo N.: 98693/2021

Nome: (293828/1) ANDRESSA SANTOS DE MOURA
 Cargo/Função: (12040) NIVEL AUXILIAR ASSISTENCIAL
 Un. Adm: (195685) HOSP. REG. DE RONDONOPOLIS IRMÆLZA GIOVANELLA
 A Partir de: 01/11/2020 Até 01/11/2020

Processo N.: 42220/2021

Nome: (118494/1) APARECIDA GONCALVES
 Cargo/Função: (4946) PROFIS TEC NIV MEDIO SERV SAUDE SUS
 Un. Adm: (195707) HOSP. REG. "DOUTOR ANTONIO CARLOS SOUTO FONTES"
 A Partir de: 01/11/2018 Até 01/11/2018

Processo N.: 36964/2021

Nome: (53342/3) APARECIDA LUCIA RIBEIRO
 Cargo/Função: (12050) NIVEL FUNDAMENTAL
 Un. Adm: (195715) HOSP. REG. DE COLIDER
 A Partir de: 02/12/2020 Até 02/12/2020

Processo N.: 494438/2020

Nome: (94651/1) ARACI SILVA PEREIRA
 Cargo/Função: (4946) PROFIS TEC NIV MEDIO SERV SAUDE SUS
 Un. Adm: (195707) HOSP REG DOUTOR ANTONIO CARLOS SOUTO FONTES
 A Partir de: 02/11/2020 Até 02/11/2020

Processo N.: 494438/2020

Nome: (95520/1) ARISTEU APARECIDO DOS SANTOS
 Cargo/Função: (4946) PROFIS TEC NIV MEDIO SERV SAUDE SUS
 Un. Adm: (195707) HOSP REG DOUTOR ANTONIO CARLOS SOUTO FONTES
 A Partir de: 02/11/2020 Até 02/11/2020

Processo N.: 77994/2021

Nome: (93229/1) ARNILDO LOPES MENDES
 Cargo/Função: (4946) PROFIS TEC NIV MEDIO SERV SAUDE SUS
 Un. Adm: (136751) GER.DE PRODUCAO,ESTOQ.E DISTRIB.DE HEMOCOMPONENTES
 A Partir de: 02/11/2020 Até 02/11/2020

Processo N.: 78233/2021

Nome: (93229/1) ARNILDO LOPES MENDES
 Cargo/Função: (4946) PROFIS TEC NIV MEDIO SERV SAUDE SUS
 Un. Adm: (136751) GER.DE PRODUCAO,ESTOQ.E DISTRIB.DE HEMOCOMPONENTES
 A Partir de: 01/12/2020 Até 01/12/2020

Processo N.: 496682/2020

Nome: (118160/6) ARTUR ABURAD DE CARVALHOSA

Cargo/Função: (12036) NIVEL SUPERIOR ASSISTENCIAL
 Un. Adm: (192724) GER. DO SERV. DE VERIFICACAO DE OBITOS
 A Partir de: 09/11/2020 Até 09/11/2020

Processo N.: 63114/2021

Nome: (118160/6) ARTUR ABURAD DE CARVALHOSA
 Cargo/Função: (12036) NIVEL SUPERIOR ASSISTENCIAL
 Un. Adm: (192724) GER. DO SERV. DE VERIFICACAO DE OBITOS
 A Partir de: 02/01/2021 Até 02/01/2021

Processo N.: 494438/2020

Nome: (94419/1) AVELINO DA SILVA
 Cargo/Função: (4946) PROFIS TEC NIV MEDIO SERV SAUDE SUS
 Un. Adm: (195707) HOSP REG DOUTOR ANTONIO CARLOS SOUTO FONTES
 A Partir de: 01/11/2020 Até 01/11/2020

Processo N.: 36945/2021

Nome: (294764/1) BENEDITO RODRIGUES DOS SANTOS
 Cargo/Função: (12046) NIVEL FUNDAMENTAL ADMINISTRATIVO
 Un. Adm: (195715) HOSP. REG. DE COLIDER
 A Partir de: 02/12/2020 Até 02/12/2020

Processo N.: 42201/2021

Nome: (74965/3) BENTA APARECIDA DOS SANTOS
 Cargo/Função: (4946) PROFIS TEC NIV MEDIO SERV SAUDE SUS
 Un. Adm: (195707) HOSP REG DOUTOR ANTONIO CARLOS SOUTO FONTES
 A Partir de: 03/11/2019 Até 03/11/2019

Processo N.: 92754/2021

Nome: (60360/2) BETANIA FRANCO DE ASSIS MENDES
 Cargo/Função: (4912) PROFIS TEC NIV SUPERIOR SERV SAUDE SUS
 Un. Adm: (192724) GER. DO SERV. DE VERIFICACAO DE OBITOS
 A Partir de: 03/03/2020 Até 03/03/2020

Processo N.: 460570/2020

Nome: (225839/3) CAMILA VALESCA DA SILVA GRUBISICH BERBEL
 Cargo/Função: (12036) NIVEL SUPERIOR ASSISTENCIAL
 Un. Adm: (195685) HOSP. REG. DE RONDONOPOLIS IRMÆLZA GIOVANELLA
 A Partir de: 07/08/2020 Até 07/08/2020

Processo N.: 493126/2020

Nome: (225839/3) CAMILA VALESCA DA SILVA GRUBISICH BERBEL
 Cargo/Função: (12036) NIVEL SUPERIOR ASSISTENCIAL
 Un. Adm: (195685) HOSP. REG. DE RONDONOPOLIS IRMÆLZA GIOVANELLA
 A Partir de: 18/09/2020 Até 18/09/2020

Processo N.: 126786/2021

Nome: (295674/1) CARINA APARECIDA BARRETO
 Cargo/Função: (12036) NIVEL SUPERIOR ASSISTENCIAL
 Un. Adm: (195715) HOSP. REG. DE COLIDER
 A Partir de: 02/01/2021 Até 02/01/2021

Processo N.: 140537/2021

Nome: (90515/1) CARLOS EDUARDO RIBEIRO DE MELLO
 Cargo/Função: (4946) PROFIS TEC NIV MEDIO SERV SAUDE SUS
 Un. Adm: (136751) GER.DE PRODUCAO,ESTOQ.E DISTRIB.DE HEMOCOMPONENTES
 A Partir de: 24/03/2021 Até 24/03/2021

Processo N.: 147549/2021

Nome: (54828/6) CARLOS MESQUITA DE MAGALHAES
 Cargo/Função: (4946) PROFIS TEC NIV MEDIO SERV SAUDE SUS
 Un. Adm: (197041) COORD. DO SERV. DE ATEND. MOVEI DE URGENCIA - SAMU
 A Partir de: 01/03/2021 Até 01/03/2021

Processo N.: 13978/2021

Nome: (282589/2) CARLOS TADEU TEIXEIRA ABURAD
 Cargo/Função: (4912) PROFIS TEC NIV SUPERIOR SERV SAUDE SUS
 Un. Adm: (192724) GER. DO SERV. DE VERIFICACAO DE OBITOS
 A Partir de: 10/12/2020 Até 10/12/2020

Processo N.: 496682/2020

Nome: (282589/2) CARLOS TADEU TEIXEIRA ABURAD
 Cargo/Função: (4912) PROFIS TEC NIV SUPERIOR SERV SAUDE SUS
 Un. Adm: (192724) GER. DO SERV. DE VERIFICACAO DE OBITOS
 A Partir de: 10/11/2020 Até 10/11/2020

Processo N.: 63114/2021

Nome: (282589/2) CARLOS TADEU TEIXEIRA ABURAD
 Cargo/Função: (4912) PROFIS TEC NIV SUPERIOR SERV SAUDE SUS
 Un. Adm: (192724) GER. DO SERV. DE VERIFICACAO DE OBITOS
 A Partir de: 10/01/2021 Até 10/01/2021

Processo N.: 494438/2020

Nome: (118383/1) CARMEM APARECIDA SILVA
 Cargo/Função: (4946) PROFIS TEC NIV MEDIO SERV SAUDE SUS
 Un. Adm: (195707) HOSP REG DOUTOR ANTONIO CARLOS SOUTO FONTES
 A Partir de: 02/11/2020 Até 02/11/2020

Processo N.: 104005/2021

Nome: (120210/1) CATARINA CELIA ARAUJO AMORIM
 Cargo/Função: (4912) PROFIS TEC NIV SUPERIOR SERV SAUDE SUS
 Un. Adm: (197025) GER. DE CAPTACAO DE ORGAOS E TECIDOS
 A Partir de: 03/02/2021 Até 03/02/2021

Processo N.: 494438/2020

Nome: (50562/3) CATARINO FELIX DE OLIVEIRA
 Cargo/Função: (4946) PROFIS TEC NIV MEDIO SERV SAUDE SUS
 Un. Adm: (195707) HOSP REG DOUTOR ANTONIO CARLOS SOUTO FONTES
 A Partir de: 01/11/2020 Até 01/11/2020

Processo N.: 92754/2021

Nome: (114083/1) CELMA ASSUNCAO DE LARA
 Cargo/Função: (4912) PROFIS TEC NIV SUPERIOR SERV SAUDE SUS
 Un. Adm: (192724) GER. DO SERV. DE VERIFICACAO DE OBITOS

A Partir de: 04/03/2020 Até 04/03/2020

Processo N.: 441263/2020
 Nome: (115396/1) CESAR ANCHIETA DOS SANTOS
 Cargo/Função: (4946) PROFIS TEC NIV MEDIO SERV SAUDE SUS
 Un. Adm: (195685) HOSP. REG. DE RONDONOPOLIS IRMÃELZA GIOVANELLA
 A Partir de: 03/07/2020 Até 03/07/2020

Processo N.: 459509/2020
 Nome: (115396/1) CESAR ANCHIETA DOS SANTOS
 Cargo/Função: (4946) PROFIS TEC NIV MEDIO SERV SAUDE SUS
 Un. Adm: (195685) HOSP. REG. DE RONDONOPOLIS IRMÃELZA GIOVANELLA
 A Partir de: 02/08/2020 Até 02/08/2020

Processo N.: 487914/2020
 Nome: (115396/1) CESAR ANCHIETA DOS SANTOS
 Cargo/Função: (4946) PROFIS TEC NIV MEDIO SERV SAUDE SUS
 Un. Adm: (195685) HOSP. REG. DE RONDONOPOLIS IRMÃELZA GIOVANELLA
 A Partir de: 01/09/2020 Até 01/09/2020

Processo N.: 94787/2021
 Nome: (115396/1) CESAR ANCHIETA DOS SANTOS
 Cargo/Função: (4946) PROFIS TEC NIV MEDIO SERV SAUDE SUS
 Un. Adm: (195685) HOSP. REG. DE RONDONOPOLIS IRMÃELZA GIOVANELLA
 A Partir de: 03/11/2020 Até 03/11/2020

Processo N.: 126786/2021
 Nome: (138400/5) CLAUDIANE PINTO PENA LIMA
 Cargo/Função: (12036) NIVEL SUPERIOR ASSISTENCIAL
 Un. Adm: (195715) HOSP. REG. DE COLIDER
 A Partir de: 01/01/2021 Até 01/01/2021

Processo N.: 126786/2021
 Nome: (294744/1) CLAUDINEIA MARIANO DE SOUZA
 Cargo/Função: (12036) NIVEL SUPERIOR ASSISTENCIAL
 Un. Adm: (195715) HOSP. REG. DE COLIDER
 A Partir de: 02/01/2021 Até 02/01/2021

Processo N.: 441408/2020
 Nome: (120106/1) CLAYTON PINTO DE ALMEIDA
 Cargo/Função: (4946) PROFIS TEC NIV MEDIO SERV SAUDE SUS
 Un. Adm: (195685) HOSP. REG. DE RONDONOPOLIS IRMÃELZA GIOVANELLA
 A Partir de: 05/07/2020 Até 05/07/2020

Processo N.: 459685/2020
 Nome: (120106/1) CLAYTON PINTO DE ALMEIDA
 Cargo/Função: (4946) PROFIS TEC NIV MEDIO SERV SAUDE SUS
 Un. Adm: (195685) HOSP. REG. DE RONDONOPOLIS IRMÃELZA GIOVANELLA
 A Partir de: 02/08/2020 Até 02/08/2020

Processo N.: 488098/2020
 Nome: (120106/1) CLAYTON PINTO DE ALMEIDA
 Cargo/Função: (4946) PROFIS TEC NIV MEDIO SERV SAUDE SUS
 Un. Adm: (195685) HOSP. REG. DE RONDONOPOLIS IRMÃELZA GIOVANELLA
 A Partir de: 05/09/2020 Até 05/09/2020

Processo N.: 95322/2021
 Nome: (120106/1) CLAYTON PINTO DE ALMEIDA
 Cargo/Função: (4946) PROFIS TEC NIV MEDIO SERV SAUDE SUS
 Un. Adm: (195685) HOSP. REG. DE RONDONOPOLIS IRMÃELZA GIOVANELLA
 A Partir de: 03/11/2020 Até 03/11/2020

Processo N.: 494438/2020
 Nome: (118381/1) CLEONICE MARIA DA SILVA
 Cargo/Função: (4946) PROFIS TEC NIV MEDIO SERV SAUDE SUS
 Un. Adm: (195707) HOSP REG DOUTOR ANTONIO CARLOS SOUTO FONTES
 A Partir de: 03/11/2020 Até 03/11/2020

Processo N.: 37042/2021
 Nome: (281453/2) CRISLAINE APARECIDA DA SILVA
 Cargo/Função: (12036) NIVEL SUPERIOR ASSISTENCIAL
 Un. Adm: (195715) HOSP. REG. DE COLIDER
 A Partir de: 25/12/2020 Até 25/12/2020

Processo N.: 147549/2021
 Nome: (96676/1) CRISTINA BARONAS
 Cargo/Função: (4946) PROFIS TEC NIV MEDIO SERV SAUDE SUS
 Un. Adm: (197041) COORD. DO SERV. DE ATEND. MOVEL DE URGENCIA - SAMU
 A Partir de: 01/03/2021 Até 01/03/2021

Processo N.: 441358/2020
 Nome: (116043/1) DANIEL LIMA E SILVA MIGUEL
 Cargo/Função: (4912) PROFIS TEC NIV SUPERIOR SERV SAUDE SUS
 Un. Adm: (195685) HOSP. REG. DE RONDONOPOLIS IRMÃELZA GIOVANELLA
 A Partir de: 05/07/2020 Até 05/07/2020

Processo N.: 459622/2020
 Nome: (116043/1) DANIEL LIMA E SILVA MIGUEL
 Cargo/Função: (4912) PROFIS TEC NIV SUPERIOR SERV SAUDE SUS
 Un. Adm: (195685) HOSP. REG. DE RONDONOPOLIS IRMÃELZA GIOVANELLA
 A Partir de: 02/08/2020 Até 02/08/2020

Processo N.: 488011/2020
 Nome: (116043/1) DANIEL LIMA E SILVA MIGUEL
 Cargo/Função: (4912) PROFIS TEC NIV SUPERIOR SERV SAUDE SUS
 Un. Adm: (195685) HOSP. REG. DE RONDONOPOLIS IRMÃELZA GIOVANELLA
 A Partir de: 03/09/2020 Até 03/09/2020

Processo N.: 95212/2021
 Nome: (116043/1) DANIEL LIMA E SILVA MIGUEL
 Cargo/Função: (4912) PROFIS TEC NIV SUPERIOR SERV SAUDE SUS
 Un. Adm: (195685) HOSP. REG. DE RONDONOPOLIS IRMÃELZA GIOVANELLA
 A Partir de: 03/11/2020 Até 03/11/2020

Processo N.: 437087/2020

Nome: (294622/1) DANIELA FRANCISCA ALVES
 Cargo/Função: (12040) NIVEL AUXILIAR ASSISTENCIAL
 Un. Adm: (195685) HOSP. REG. DE RONDONOPOLIS IRMÃELZA GIOVANELLA
 A Partir de: 26/07/2020 Até 26/07/2020

Processo N.: 493117/2020
 Nome: (294622/1) DANIELA FRANCISCA ALVES
 Cargo/Função: (12040) NIVEL AUXILIAR ASSISTENCIAL
 Un. Adm: (195685) HOSP. REG. DE RONDONOPOLIS IRMÃELZA GIOVANELLA
 A Partir de: 10/09/2020 Até 10/09/2020

Processo N.: 98649/2021
 Nome: (294622/1) DANIELA FRANCISCA ALVES
 Cargo/Função: (12040) NIVEL AUXILIAR ASSISTENCIAL
 Un. Adm: (195685) HOSP. REG. DE RONDONOPOLIS IRMÃELZA GIOVANELLA
 A Partir de: 09/11/2020 Até 09/11/2020

Processo N.: 126786/2021
 Nome: (120584/5) DEISE CRISTIANE ALVES DA SILVA
 Cargo/Função: (12036) NIVEL SUPERIOR ASSISTENCIAL
 Un. Adm: (195715) HOSP. REG. DE COLIDER
 A Partir de: 01/01/2021 Até 01/01/2021

Processo N.: 104005/2021
 Nome: (94462/1) DEYSE REGINA SUMIDA SILVA DE CARVALHO
 Cargo/Função: (4912) PROFIS TEC NIV SUPERIOR SERV SAUDE SUS
 Un. Adm: (197025) GER. DE CAPTACAO DE ORGAOS E TECIDOS
 A Partir de: 04/02/2021 Até 04/02/2021

Processo N.: 36964/2021
 Nome: (116225/8) DILMA NOQUELE DE ALMEIDA
 Cargo/Função: (12050) NIVEL FUNDAMENTAL
 Un. Adm: (195715) HOSP. REG. DE COLIDER
 A Partir de: 05/12/2020 Até 05/12/2020

Processo N.: 494438/2020
 Nome: (118340/1) DIONETE MARIA DUARTE
 Cargo/Função: (4946) PROFIS TEC NIV MEDIO SERV SAUDE SUS
 Un. Adm: (195707) HOSP REG DOUTOR ANTONIO CARLOS SOUTO FONTES
 A Partir de: 01/11/2020 Até 01/11/2020

Processo N.: 71664/2021
 Nome: (280995/2) DIULIA GRACIAS MEDEIROS
 Cargo/Função: (12050) NIVEL FUNDAMENTAL
 Un. Adm: (195693) HOSP. REG. DE SORRISO
 A Partir de: 02/12/2020 Até 02/12/2020

Processo N.: 140537/2021
 Nome: (94442/1) EDIR FERREIRA DE ALMEIDA NEPONOCENO
 Cargo/Função: (4946) PROFIS TEC NIV MEDIO SERV SAUDE SUS
 Un. Adm: (136751) GER. DE PRODUCAO, ESTOQ. E DISTRIB. DE HEMOCOMPONENTES
 A Partir de: 03/03/2021 Até 03/03/2021

Processo N.: 77994/2021
 Nome: (94442/1) EDIR FERREIRA DE ALMEIDA NEPONOCENO
 Cargo/Função: (4946) PROFIS TEC NIV MEDIO SERV SAUDE SUS
 Un. Adm: (136751) GER. DE PRODUCAO, ESTOQ. E DISTRIB. DE HEMOCOMPONENTES
 A Partir de: 03/11/2020 Até 03/11/2020

Processo N.: 78233/2021
 Nome: (94442/1) EDIR FERREIRA DE ALMEIDA NEPONOCENO
 Cargo/Função: (4946) PROFIS TEC NIV MEDIO SERV SAUDE SUS
 Un. Adm: (136751) GER. DE PRODUCAO, ESTOQ. E DISTRIB. DE HEMOCOMPONENTES
 A Partir de: 17/12/2020 Até 17/12/2020

Processo N.: 38921/2021
 Nome: (293312/2) EDNA APARECIDA DA CRUZ MENDES
 Cargo/Função: (12040) NIVEL AUXILIAR ASSISTENCIAL
 Un. Adm: (195685) HOSP. REG. DE RONDONOPOLIS IRMÃELZA GIOVANELLA
 A Partir de: 02/10/2020 Até 02/10/2020

Processo N.: 493109/2020
 Nome: (293312/2) EDNA APARECIDA DA CRUZ MENDES
 Cargo/Função: (12040) NIVEL AUXILIAR ASSISTENCIAL
 Un. Adm: (195685) HOSP. REG. DE RONDONOPOLIS IRMÃELZA GIOVANELLA
 A Partir de: 02/09/2020 Até 02/09/2020

Processo N.: 98693/2021
 Nome: (293312/2) EDNA APARECIDA DA CRUZ MENDES
 Cargo/Função: (12040) NIVEL AUXILIAR ASSISTENCIAL
 Un. Adm: (195685) HOSP. REG. DE RONDONOPOLIS IRMÃELZA GIOVANELLA
 A Partir de: 01/11/2020 Até 01/11/2020

Processo N.: 104005/2021
 Nome: (58275/1) ELIANA VALERIA KANSO BRANDINI
 Cargo/Função: (4912) PROFIS TEC NIV SUPERIOR SERV SAUDE SUS
 Un. Adm: (197025) GER. DE CAPTACAO DE ORGAOS E TECIDOS
 A Partir de: 05/02/2021 Até 05/02/2021

Processo N.: 459509/2020
 Nome: (97177/4) ELIANE SILVA SANITA
 Cargo/Função: (4946) PROFIS TEC NIV MEDIO SERV SAUDE SUS
 Un. Adm: (195685) HOSP. REG. DE RONDONOPOLIS IRMÃELZA GIOVANELLA
 A Partir de: 04/08/2020 Até 04/08/2020

Processo N.: 487914/2020
 Nome: (97177/4) ELIANE SILVA SANITA
 Cargo/Função: (4946) PROFIS TEC NIV MEDIO SERV SAUDE SUS
 Un. Adm: (195685) HOSP. REG. DE RONDONOPOLIS IRMÃELZA GIOVANELLA
 A Partir de: 01/09/2020 Até 01/09/2020

Processo N.: 494438/2020
 Nome: (94433/1) ELIZABETE DA SILVA

Cargo/Função: (4946) PROFIS TEC NIV MEDIO SERV SAUDE SUS
Un. Adm: (195707) HOSP REG DOUTOR ANTONIO CARLOS SOUTO FONTES
A Partir de: 01/11/2020 Até 01/11/2020

Processo N.: 494438/2020
Nome: (94440/1) EONICE FERNANDES DA SILVA
Cargo/Função: (4946) PROFIS TEC NIV MEDIO SERV SAUDE SUS
Un. Adm: (195707) HOSP REG DOUTOR ANTONIO CARLOS SOUTO FONTES
A Partir de: 10/11/2020 Até 10/11/2020

Processo N.: 384595/2020
Nome: (297382/1) ERIKA CRISTINA OJEDA SILVA BENTO
Cargo/Função: (12036) NIVEL SUPERIOR ASSISTENCIAL
Un. Adm: (197076) COORD.ART. REG.DE URG.EMERG.DE LEITOS
HOSPITALARES
A Partir de: 04/09/2020 Até 04/09/2020

Processo N.: 50793/2021
Nome: (297382/1) ERIKA CRISTINA OJEDA SILVA BENTO
Cargo/Função: (12036) NIVEL SUPERIOR ASSISTENCIAL
Un. Adm: (197076) COORD.ART. REG.DE URG.EMERG.DE LEITOS
HOSPITALARES
A Partir de: 02/12/2020 Até 02/12/2020

Processo N.: 494438/2020
Nome: (118343/1) ERLITA INEZ DE LEMES
Cargo/Função: (4946) PROFIS TEC NIV MEDIO SERV SAUDE SUS
Un. Adm: (195707) HOSP REG DOUTOR ANTONIO CARLOS SOUTO FONTES
A Partir de: 01/11/2020 Até 01/11/2020

Processo N.: 36964/2021
Nome: (289215/2) EVENNYN KAROLINA CASSIMIRO LEITE DOS SANTOS
Cargo/Função: (12050) NIVEL FUNDAMENTAL
Un. Adm: (195715) HOSP. REG. DE COLIDER
A Partir de: 01/12/2020 Até 01/12/2020

Processo N.: 104005/2021
Nome: (104156/5) FABIANA REGINA DE SOUZA MOLINA
Cargo/Função: (4912) PROFIS TEC NIV SUPERIOR SERV SAUDE SUS
Un. Adm: (197025) GER. DE CAPTACAO DE ORGAOS E TECIDOS
A Partir de: 01/02/2021 Até 01/02/2021

Processo N.: 147549/2021
Nome: (64399/2) FABRICIA OLIVEIRA DE MARCHI
Cargo/Função: (4946) PROFIS TEC NIV MEDIO SERV SAUDE SUS
Un. Adm: (197041) COORD. DO SERV. DE ATEND. MOVEI DE URGENCIA -
SAMU
A Partir de: 01/03/2021 Até 01/03/2021

Processo N.: 37042/2021
Nome: (294824/1) FERNANDO JOSE FAVERO
Cargo/Função: (12036) NIVEL SUPERIOR ASSISTENCIAL
Un. Adm: (195715) HOSP. REG. DE COLIDER
A Partir de: 01/12/2020 Até 01/12/2020

Processo N.: 101368/2021
Nome: (300450/1) GABRIELA ANDREZA MATANA
Cargo/Função: (12036) NIVEL SUPERIOR ASSISTENCIAL
Un. Adm: (195758) HOSP. ESTADUAL LOUSITE FERREIRA DA SILVA
A Partir de: 01/02/2021 Até 01/02/2021

Processo N.: 36964/2021
Nome: (281438/2) GEINE MONICA PEREIRA
Cargo/Função: (12050) NIVEL FUNDAMENTAL
Un. Adm: (195715) HOSP. REG. DE COLIDER
A Partir de: 01/12/2020 Até 01/12/2020

Processo N.: 126837/2021
Nome: (281500/2) GEIZER JADSON DE OLIVEIRA
Cargo/Função: (12036) NIVEL SUPERIOR ASSISTENCIAL
Un. Adm: (195715) HOSP. REG. DE COLIDER
A Partir de: 01/01/2021 Até 01/01/2021

Processo N.: 37024/2021
Nome: (281500/2) GEIZER JADSON DE OLIVEIRA
Cargo/Função: (12036) NIVEL SUPERIOR ASSISTENCIAL
Un. Adm: (195715) HOSP. REG. DE COLIDER
A Partir de: 02/12/2020 Até 02/12/2020

Processo N.: 140551/2021
Nome: (95527/1) GILDOMAR ALCERIO MAIERON
Cargo/Função: (4946) PROFIS TEC NIV MEDIO SERV SAUDE SUS
Un. Adm: (136751) GER.DE PRODUCAO,ESTOQ.E DISTRIB.DE
HEMOCOMPONENTES
A Partir de: 02/03/2021 Até 02/03/2021

Processo N.: 71220/2021
Nome: (95527/1) GILDOMAR ALCERIO MAIERON
Cargo/Função: (4946) PROFIS TEC NIV MEDIO SERV SAUDE SUS
Un. Adm: (136751) GER.DE PRODUCAO,ESTOQ.E DISTRIB.DE
HEMOCOMPONENTES
A Partir de: 02/01/2021 Até 02/01/2021

Processo N.: 78249/2021
Nome: (95527/1) GILDOMAR ALCERIO MAIERON
Cargo/Função: (4946) PROFIS TEC NIV MEDIO SERV SAUDE SUS
Un. Adm: (136751) GER.DE PRODUCAO,ESTOQ.E DISTRIB.DE
HEMOCOMPONENTES
A Partir de: 04/12/2020 Até 04/12/2020

Processo N.: 494438/2020
Nome: (41727/2) GILZA MARIA DA SILVA FREIRA CORDEIRO
Cargo/Função: (4946) PROFIS TEC NIV MEDIO SERV SAUDE SUS
Un. Adm: (195707) HOSP REG DOUTOR ANTONIO CARLOS SOUTO FONTES
A Partir de: 01/11/2020 Até 01/11/2020

Processo N.: 384595/2020
Nome: (298993/1) GLEICI DE SOUZA RIBEIRO
Cargo/Função: (12036) NIVEL SUPERIOR ASSISTENCIAL
Un. Adm: (197076) COORD.ART. REG.DE URG.EMERG.DE LEITOS
HOSPITALARES
A Partir de: 12/09/2020 Até 12/09/2020

Processo N.: 13978/2021
Nome: (57696/4) GLEYCE JUVENTELLES DE OLIVEIRA ANUNCIACAO
Cargo/Função: (4912) PROFIS TEC NIV SUPERIOR SERV SAUDE SUS
Un. Adm: (192724) GER. DO SERV. DE VERIFICACAO DE OBITOS
A Partir de: 04/12/2020 Até 04/12/2020

Processo N.: 496682/2020
Nome: (57696/4) GLEYCE JUVENTELLES DE OLIVEIRA ANUNCIACAO
Cargo/Função: (4912) PROFIS TEC NIV SUPERIOR SERV SAUDE SUS
Un. Adm: (192724) GER. DO SERV. DE VERIFICACAO DE OBITOS
A Partir de: 04/11/2020 Até 04/11/2020

Processo N.: 63114/2021
Nome: (57696/4) GLEYCE JUVENTELLES DE OLIVEIRA ANUNCIACAO
Cargo/Função: (4912) PROFIS TEC NIV SUPERIOR SERV SAUDE SUS
Un. Adm: (192724) GER. DO SERV. DE VERIFICACAO DE OBITOS
A Partir de: 04/01/2021 Até 04/01/2021

Processo N.: 494438/2020
Nome: (94446/1) GUIOMAR CRISPIN
Cargo/Função: (4946) PROFIS TEC NIV MEDIO SERV SAUDE SUS
Un. Adm: (195707) HOSP REG DOUTOR ANTONIO CARLOS SOUTO FONTES
A Partir de: 01/11/2020 Até 01/11/2020

Processo N.: 437087/2020
Nome: (293186/2) HELIVANIA SOUZA SILVA
Cargo/Função: (12040) NIVEL AUXILIAR ASSISTENCIAL
Un. Adm: (195685) HOSP. REG. DE RONDONOPOLIS IRMÄELZA GIOVANELLA
A Partir de: 09/07/2020 Até 09/07/2020

Processo N.: 494438/2020
Nome: (118385/1) HELTON RIDLEY DE FREITAS
Cargo/Função: (4946) PROFIS TEC NIV MEDIO SERV SAUDE SUS
Un. Adm: (195707) HOSP REG DOUTOR ANTONIO CARLOS SOUTO FONTES
A Partir de: 02/11/2020 Até 02/11/2020

Processo N.: 441408/2020
Nome: (95545/1) HERCULANO DE SOUSA ALMEIDA
Cargo/Função: (4946) PROFIS TEC NIV MEDIO SERV SAUDE SUS
Un. Adm: (195685) HOSP. REG. DE RONDONOPOLIS IRMÄELZA GIOVANELLA
A Partir de: 02/07/2020 Até 02/07/2020

Processo N.: 459685/2020
Nome: (95545/1) HERCULANO DE SOUSA ALMEIDA
Cargo/Função: (4946) PROFIS TEC NIV MEDIO SERV SAUDE SUS
Un. Adm: (195685) HOSP. REG. DE RONDONOPOLIS IRMÄELZA GIOVANELLA
A Partir de: 04/08/2020 Até 04/08/2020

Processo N.: 488098/2020
Nome: (95545/1) HERCULANO DE SOUSA ALMEIDA
Cargo/Função: (4946) PROFIS TEC NIV MEDIO SERV SAUDE SUS
Un. Adm: (195685) HOSP. REG. DE RONDONOPOLIS IRMÄELZA GIOVANELLA
A Partir de: 01/09/2020 Até 01/09/2020

Processo N.: 95322/2021
Nome: (95545/1) HERCULANO DE SOUSA ALMEIDA
Cargo/Função: (4946) PROFIS TEC NIV MEDIO SERV SAUDE SUS
Un. Adm: (195685) HOSP. REG. DE RONDONOPOLIS IRMÄELZA GIOVANELLA
A Partir de: 01/11/2020 Até 01/11/2020

Processo N.: 13978/2021
Nome: (106252/1) IVANA DE MENEZES
Cargo/Função: (4912) PROFIS TEC NIV SUPERIOR SERV SAUDE SUS
Un. Adm: (192724) GER. DO SERV. DE VERIFICACAO DE OBITOS
A Partir de: 01/12/2020 Até 01/12/2020

Processo N.: 496682/2020
Nome: (106252/1) IVANA DE MENEZES
Cargo/Função: (4912) PROFIS TEC NIV SUPERIOR SERV SAUDE SUS
Un. Adm: (192724) GER. DO SERV. DE VERIFICACAO DE OBITOS
A Partir de: 01/11/2020 Até 01/11/2020

Processo N.: 63114/2021
Nome: (106252/1) IVANA DE MENEZES
Cargo/Função: (4912) PROFIS TEC NIV SUPERIOR SERV SAUDE SUS
Un. Adm: (192724) GER. DO SERV. DE VERIFICACAO DE OBITOS
A Partir de: 01/01/2021 Até 01/01/2021

Processo N.: 36568/2021
Nome: (116412/1) IVANI FLORA DA SILVA
Cargo/Função: (4946) PROFIS TEC NIV MEDIO SERV SAUDE SUS
Un. Adm: (195715) HOSP. REG. DE COLIDER
A Partir de: 01/12/2020 Até 01/12/2020

Processo N.: 441408/2020
Nome: (120036/1) IVONE SILVA SOUZA UTIDA
Cargo/Função: (4946) PROFIS TEC NIV MEDIO SERV SAUDE SUS
Un. Adm: (195685) HOSP. REG. DE RONDONOPOLIS IRMÄELZA GIOVANELLA
A Partir de: 04/07/2020 Até 04/07/2020

Processo N.: 459685/2020
Nome: (120036/1) IVONE SILVA SOUZA UTIDA
Cargo/Função: (4946) PROFIS TEC NIV MEDIO SERV SAUDE SUS
Un. Adm: (195685) HOSP. REG. DE RONDONOPOLIS IRMÄELZA GIOVANELLA
A Partir de: 06/08/2020 Até 06/08/2020

Processo N.: 488098/2020
Nome: (120036/1) IVONE SILVA SOUZA UTIDA
Cargo/Função: (4946) PROFIS TEC NIV MEDIO SERV SAUDE SUS

Un. Adm.: (195685) HOSP. REG. DE RONDONOPOLIS IRMÃELZA GIOVANELLA
A Partir de: 04/09/2020 Até 04/09/2020

Processo N.: 95322/2021
Nome: (120036/1) IVONE SILVA SOUZA UTIDA
Cargo/Função: (4946) PROFIS TEC NIV MEDIO SERV SAUDE SUS
Un. Adm.: (195685) HOSP. REG. DE RONDONOPOLIS IRMÃELZA GIOVANELLA
A Partir de: 04/11/2020 Até 04/11/2020

Processo N.: 147549/2021
Nome: (118341/1) IVONETE RODRIGUES CARLOS
Cargo/Função: (4946) PROFIS TEC NIV MEDIO SERV SAUDE SUS
Un. Adm.: (197041) COORD. DO SERV. DE ATEND. MOVEI DE URGENCIA - SAMU
A Partir de: 22/03/2021 Até 22/03/2021

Processo N.: 36945/2021
Nome: (296432/1) JANDERSON FERREIRA DA ROCHA SIMON
Cargo/Função: (12046) NIVEL FUNDAMENTAL ADMINISTRATIVO
Un. Adm.: (195715) HOSP. REG. DE COLIDER
A Partir de: 02/12/2020 Até 02/12/2020

Processo N.: 147549/2021
Nome: (96204/1) JANETH MARTINS CASTANHO
Cargo/Função: (4946) PROFIS TEC NIV MEDIO SERV SAUDE SUS
Un. Adm.: (152218) GER. DE ENFERMAGEM DO SAMU
A Partir de: 03/03/2021 Até 03/03/2021

Processo N.: 126837/2021
Nome: (281810/2) JEAN CARLOS VICTOR MOTA OLIVEIRA
Cargo/Função: (12036) NIVEL SUPERIOR ASSISTENCIAL
Un. Adm.: (195715) HOSP. REG. DE COLIDER
A Partir de: 03/01/2021 Até 03/01/2021

Processo N.: 37024/2021
Nome: (281810/2) JEAN CARLOS VICTOR MOTA OLIVEIRA
Cargo/Função: (12036) NIVEL SUPERIOR ASSISTENCIAL
Un. Adm.: (195715) HOSP. REG. DE COLIDER
A Partir de: 01/12/2020 Até 01/12/2020

Processo N.: 38921/2021
Nome: (291781/2) JEANE SILVA DOS SANTOS DE LOURDES
Cargo/Função: (12040) NIVEL AUXILIAR ASSISTENCIAL
Un. Adm.: (195685) HOSP. REG. DE RONDONOPOLIS IRMÃELZA GIOVANELLA
A Partir de: 01/10/2020 Até 01/10/2020

Processo N.: 493109/2020
Nome: (291781/2) JEANE SILVA DOS SANTOS DE LOURDES
Cargo/Função: (12040) NIVEL AUXILIAR ASSISTENCIAL
Un. Adm.: (195685) HOSP. REG. DE RONDONOPOLIS IRMÃELZA GIOVANELLA
A Partir de: 02/09/2020 Até 02/09/2020

Processo N.: 98693/2021
Nome: (291781/2) JEANE SILVA DOS SANTOS DE LOURDES
Cargo/Função: (12040) NIVEL AUXILIAR ASSISTENCIAL
Un. Adm.: (195685) HOSP. REG. DE RONDONOPOLIS IRMÃELZA GIOVANELLA
A Partir de: 03/11/2020 Até 03/11/2020

Processo N.: 36964/2021
Nome: (289204/2) JEFER TEIXEIRA DE SOUZA
Cargo/Função: (12050) NIVEL FUNDAMENTAL
Un. Adm.: (195715) HOSP. REG. DE COLIDER
A Partir de: 02/12/2020 Até 02/12/2020

Processo N.: 36568/2021
Nome: (71489/11) JOANA BARBOSA ROCHA ALCARA
Cargo/Função: (4946) PROFIS TEC NIV MEDIO SERV SAUDE SUS
Un. Adm.: (195715) HOSP. REG. DE COLIDER
A Partir de: 12/12/2020 Até 12/12/2020

Processo N.: 36964/2021
Nome: (281446/2) JOAO JOSE DE FREITAS
Cargo/Função: (12050) NIVEL FUNDAMENTAL
Un. Adm.: (195715) HOSP. REG. DE COLIDER
A Partir de: 01/12/2020 Até 01/12/2020

Processo N.: 494438/2020
Nome: (118336/1) JOSE MARCIO DE OLIVEIRA
Cargo/Função: (4946) PROFIS TEC NIV MEDIO SERV SAUDE SUS
Un. Adm.: (195707) HOSP REG DOUTOR ANTONIO CARLOS SOUTO FONTES
A Partir de: 02/11/2020 Até 02/11/2020

Processo N.: 147549/2021
Nome: (111335/1) JOSIANE CAMARGO FARIAS
Cargo/Função: (4946) PROFIS TEC NIV MEDIO SERV SAUDE SUS
Un. Adm.: (197041) COORD. DO SERV. DE ATEND. MOVEI DE URGENCIA - SAMU
A Partir de: 03/03/2021 Até 03/03/2021

Processo N.: 494438/2020
Nome: (80441/2) JULIANA DUARTE FERREIRA
Cargo/Função: (4946) PROFIS TEC NIV MEDIO SERV SAUDE SUS
Un. Adm.: (195707) HOSP REG DOUTOR ANTONIO CARLOS SOUTO FONTES
A Partir de: 01/11/2020 Até 01/11/2020

Processo N.: 5218/2021
Nome: (300371/1) KALITA RIBEIRO MARIANO
Cargo/Função: (12036) NIVEL SUPERIOR ASSISTENCIAL
Un. Adm.: (195758) HOSP. ESTADUAL LOUSITE FERREIRA DA SILVA
A Partir de: 02/10/2020 Até 02/10/2020

Processo N.: 126786/2021
Nome: (219980/3) KAROLINE FIGUEIREDO DA SILVA
Cargo/Função: (12036) NIVEL SUPERIOR ASSISTENCIAL
Un. Adm.: (195715) HOSP. REG. DE COLIDER
A Partir de: 02/01/2021 Até 02/01/2021

Processo N.: 92754/2021
Nome: (96531/1) KATIA REGINA BORGES
Cargo/Função: (4912) PROFIS TEC NIV SUPERIOR SERV SAUDE SUS
Un. Adm.: (192724) GER. DO SERV. DE VERIFICACAO DE OBITOS
A Partir de: 02/03/2020 Até 02/03/2020

Processo N.: 38921/2021
Nome: (291654/2) KELICA CRISTINA DOMINGUES RAMOS
Cargo/Função: (12040) NIVEL AUXILIAR ASSISTENCIAL
Un. Adm.: (195685) HOSP. REG. DE RONDONOPOLIS IRMÃELZA GIOVANELLA
A Partir de: 01/10/2020 Até 01/10/2020

Processo N.: 493109/2020
Nome: (291654/2) KELICA CRISTINA DOMINGUES RAMOS
Cargo/Função: (12040) NIVEL AUXILIAR ASSISTENCIAL
Un. Adm.: (195685) HOSP. REG. DE RONDONOPOLIS IRMÃELZA GIOVANELLA
A Partir de: 01/09/2020 Até 01/09/2020

Processo N.: 494438/2020
Nome: (94512/1) KELLY APARECIDA BRUNO
Cargo/Função: (4946) PROFIS TEC NIV MEDIO SERV SAUDE SUS
Un. Adm.: (195707) HOSP REG DOUTOR ANTONIO CARLOS SOUTO FONTES
A Partir de: 02/11/2020 Até 02/11/2020

Processo N.: 55556/2021
Nome: (295764/1) LAUDIANE CALDEIRA FRATIN DE SOUZA
Cargo/Função: (12036) NIVEL SUPERIOR ASSISTENCIAL
Un. Adm.: (195685) HOSP. REG. DE RONDONOPOLIS IRMÃELZA GIOVANELLA
A Partir de: 02/10/2020 Até 02/10/2020

Processo N.: 437194/2020
Nome: (293900/1) LAUDIMAR MARIA DE SOUZA
Cargo/Função: (12038) NIVEL TECNICO ASSISTENCIAL
Un. Adm.: (195685) HOSP. REG. DE RONDONOPOLIS IRMÃELZA GIOVANELLA
A Partir de: 01/07/2020 Até 01/07/2020

Processo N.: 460581/2020
Nome: (293900/1) LAUDIMAR MARIA DE SOUZA
Cargo/Função: (12038) NIVEL TECNICO ASSISTENCIAL
Un. Adm.: (195685) HOSP. REG. DE RONDONOPOLIS IRMÃELZA GIOVANELLA
A Partir de: 03/08/2020 Até 03/08/2020

Processo N.: 493173/2020
Nome: (293900/1) LAUDIMAR MARIA DE SOUZA
Cargo/Função: (12038) NIVEL TECNICO ASSISTENCIAL
Un. Adm.: (195685) HOSP. REG. DE RONDONOPOLIS IRMÃELZA GIOVANELLA
A Partir de: 02/09/2020 Até 02/09/2020

Processo N.: 80201/2021
Nome: (300410/1) LIGIA APARECIDA CINTRA DA SILVA
Cargo/Função: (12036) NIVEL SUPERIOR ASSISTENCIAL
Un. Adm.: (136557) DIR. DO LAB. CENT. DE SAUDE PUB. DO ESTADO DE MT
A Partir de: 09/07/2020 Até 09/07/2020

Processo N.: 437087/2020
Nome: (294625/1) LILIANE RODRIGUES GUARIENTI
Cargo/Função: (12040) NIVEL AUXILIAR ASSISTENCIAL
Un. Adm.: (195685) HOSP. REG. DE RONDONOPOLIS IRMÃELZA GIOVANELLA
A Partir de: 01/07/2020 Até 01/07/2020

Processo N.: 458126/2020
Nome: (294625/1) LILIANE RODRIGUES GUARIENTI
Cargo/Função: (12040) NIVEL AUXILIAR ASSISTENCIAL
Un. Adm.: (195685) HOSP. REG. DE RONDONOPOLIS IRMÃELZA GIOVANELLA
A Partir de: 03/08/2020 Até 03/08/2020

Processo N.: 493117/2020
Nome: (294625/1) LILIANE RODRIGUES GUARIENTI
Cargo/Função: (12040) NIVEL AUXILIAR ASSISTENCIAL
Un. Adm.: (195685) HOSP. REG. DE RONDONOPOLIS IRMÃELZA GIOVANELLA
A Partir de: 02/09/2020 Até 02/09/2020

Processo N.: 55325/2021
Nome: (294625/1) LILIANE RODRIGUES GUARIENTI
Cargo/Função: (12040) NIVEL AUXILIAR ASSISTENCIAL
Un. Adm.: (195685) HOSP. REG. DE RONDONOPOLIS IRMÃELZA GIOVANELLA
A Partir de: 02/10/2020 Até 02/10/2020

Processo N.: 98649/2021
Nome: (294625/1) LILIANE RODRIGUES GUARIENTI
Cargo/Função: (12040) NIVEL AUXILIAR ASSISTENCIAL
Un. Adm.: (195685) HOSP. REG. DE RONDONOPOLIS IRMÃELZA GIOVANELLA
A Partir de: 01/11/2020 Até 01/11/2020

Processo N.: 494438/2020
Nome: (94510/1) LOIDEMAR FERREIRA TOLEDO
Cargo/Função: (4946) PROFIS TEC NIV MEDIO SERV SAUDE SUS
Un. Adm.: (195707) HOSP REG DOUTOR ANTONIO CARLOS SOUTO FONTES
A Partir de: 04/11/2020 Até 04/11/2020

Processo N.: 36964/2021
Nome: (300455/1) LUCIA DE PAIVA CAETANO
Cargo/Função: (12050) NIVEL FUNDAMENTAL
Un. Adm.: (195715) HOSP. REG. DE COLIDER
A Partir de: 02/12/2020 Até 02/12/2020

Processo N.: 494438/2020
Nome: (95107/1) LUCIANA DE FATIMA DA SILVA
Cargo/Função: (4946) PROFIS TEC NIV MEDIO SERV SAUDE SUS
Un. Adm.: (195707) HOSP REG DOUTOR ANTONIO CARLOS SOUTO FONTES
A Partir de: 04/11/2020 Até 04/11/2020

Processo N.: 147549/2021
Nome: (126974/1) LUCIANA DE MIRANDA
Cargo/Função: (4946) PROFIS TEC NIV MEDIO SERV SAUDE SUS
Un. Adm.: (197041) COORD. DO SERV. DE ATEND. MOVEI DE URGENCIA - SAMU

A Partir de: 04/03/2021 Até 04/03/2021

Processo N.: 441358/2020

Nome: (118199/1) LUIS FERNANDO VILALBA SILVA
Cargo/Função: (4912) PROFIS TEC NIV SUPERIOR SERV SAUDE SUS
Un. Adm.: (195685) HOSP. REG. DE RONDONOPOLIS IRMÆLZA GIOVANELLA
A Partir de: 03/07/2020 Até 03/07/2020

Processo N.: 459622/2020

Nome: (118199/1) LUIS FERNANDO VILALBA SILVA
Cargo/Função: (4912) PROFIS TEC NIV SUPERIOR SERV SAUDE SUS
Un. Adm.: (195685) HOSP. REG. DE RONDONOPOLIS IRMÆLZA GIOVANELLA
A Partir de: 03/08/2020 Até 03/08/2020

Processo N.: 488011/2020

Nome: (118199/1) LUIS FERNANDO VILALBA SILVA
Cargo/Função: (4912) PROFIS TEC NIV SUPERIOR SERV SAUDE SUS
Un. Adm.: (195685) HOSP. REG. DE RONDONOPOLIS IRMÆLZA GIOVANELLA
A Partir de: 02/09/2020 Até 02/09/2020

Processo N.: 95212/2021

Nome: (118199/1) LUIS FERNANDO VILALBA SILVA
Cargo/Função: (4912) PROFIS TEC NIV SUPERIOR SERV SAUDE SUS
Un. Adm.: (195685) HOSP. REG. DE RONDONOPOLIS IRMÆLZA GIOVANELLA
A Partir de: 01/11/2020 Até 01/11/2020

Processo N.: 42190/2021

Nome: (94503/1) LUISIVAN DE CARVALHO
Cargo/Função: (4946) PROFIS TEC NIV MEDIO SERV SAUDE SUS
Un. Adm.: (195707) HOSP REG DOUTOR ANTONIO CARLOS SOUTO FONTES
A Partir de: 01/09/2019 Até 01/09/2019

Processo N.: 42198/2021

Nome: (94503/1) LUISIVAN DE CARVALHO
Cargo/Função: (4946) PROFIS TEC NIV MEDIO SERV SAUDE SUS
Un. Adm.: (195707) HOSP REG DOUTOR ANTONIO CARLOS SOUTO FONTES
A Partir de: 01/10/2019 Até 01/10/2019

Processo N.: 42209/2021

Nome: (94503/1) LUISIVAN DE CARVALHO
Cargo/Função: (4946) PROFIS TEC NIV MEDIO SERV SAUDE SUS
Un. Adm.: (195707) HOSP REG DOUTOR ANTONIO CARLOS SOUTO FONTES
A Partir de: 04/12/2019 Até 04/12/2019

Processo N.: 42215/2021

Nome: (94503/1) LUISIVAN DE CARVALHO
Cargo/Função: (4946) PROFIS TEC NIV MEDIO SERV SAUDE SUS
Un. Adm.: (195707) HOSP REG DOUTOR ANTONIO CARLOS SOUTO FONTES
A Partir de: 04/08/2019 Até 04/08/2019

Processo N.: 126786/2021

Nome: (124259/5) LUIZ CARLOS COLONELLI
Cargo/Função: (12036) NIVEL SUPERIOR ASSISTENCIAL
Un. Adm.: (195715) HOSP. REG. DE COLIDER
A Partir de: 02/01/2021 Até 02/01/2021

Processo N.: 13978/2021

Nome: (249841/4) LYGIA NAZARIO DA COSTA
Cargo/Função: (4912) PROFIS TEC NIV SUPERIOR SERV SAUDE SUS
Un. Adm.: (192724) GER. DO SERV. DE VERIFICACAO DE OBITOS
A Partir de: 02/12/2020 Até 02/12/2020

Processo N.: 496682/2020

Nome: (249841/4) LYGIA NAZARIO DA COSTA
Cargo/Função: (4912) PROFIS TEC NIV SUPERIOR SERV SAUDE SUS
Un. Adm.: (192724) GER. DO SERV. DE VERIFICACAO DE OBITOS
A Partir de: 02/11/2020 Até 02/11/2020

Processo N.: 63114/2021

Nome: (249841/4) LYGIA NAZARIO DA COSTA
Cargo/Função: (4912) PROFIS TEC NIV SUPERIOR SERV SAUDE SUS
Un. Adm.: (192724) GER. DO SERV. DE VERIFICACAO DE OBITOS
A Partir de: 07/01/2021 Até 07/01/2021

Processo N.: 135678/2021

Nome: (299942/1) MARCELA BATISTA DE LIMA
Cargo/Função: (12036) NIVEL SUPERIOR ASSISTENCIAL
Un. Adm.: (197041) COORD. DO SERV. DE ATEND. MOVEI DE URGENCIA - SAMU
A Partir de: 07/12/2020 Até 07/12/2020

Processo N.: 101368/2021

Nome: (297081/1) MARCIA GOMES MEIRA
Cargo/Função: (12036) NIVEL SUPERIOR ASSISTENCIAL
Un. Adm.: (195758) HOSP. ESTADUAL LOUISITE FERREIRA DA SILVA
A Partir de: 02/02/2021 Até 02/02/2021

Processo N.: 54985/2021

Nome: (297081/1) MARCIA GOMES MEIRA
Cargo/Função: (12036) NIVEL SUPERIOR ASSISTENCIAL
Un. Adm.: (195758) HOSP. ESTADUAL LOUISITE FERREIRA DA SILVA
A Partir de: 01/01/2021 Até 01/01/2021

Processo N.: 441358/2020

Nome: (118487/1) MARCIO ALEXSANDRO MAZIERO
Cargo/Função: (4912) PROFIS TEC NIV SUPERIOR SERV SAUDE SUS
Un. Adm.: (195685) HOSP. REG. DE RONDONOPOLIS IRMÆLZA GIOVANELLA
A Partir de: 02/07/2020 Até 02/07/2020

Processo N.: 459622/2020

Nome: (118487/1) MARCIO ALEXSANDRO MAZIERO
Cargo/Função: (4912) PROFIS TEC NIV SUPERIOR SERV SAUDE SUS
Un. Adm.: (195685) HOSP. REG. DE RONDONOPOLIS IRMÆLZA GIOVANELLA
A Partir de: 01/08/2020 Até 01/08/2020

Processo N.: 488011/2020

Nome: (118487/1) MARCIO ALEXSANDRO MAZIERO
Cargo/Função: (4912) PROFIS TEC NIV SUPERIOR SERV SAUDE SUS
Un. Adm.: (195685) HOSP. REG. DE RONDONOPOLIS IRMÆLZA GIOVANELLA
A Partir de: 01/09/2020 Até 01/09/2020

Processo N.: 95212/2021

Nome: (118487/1) MARCIO ALEXSANDRO MAZIERO
Cargo/Função: (4912) PROFIS TEC NIV SUPERIOR SERV SAUDE SUS
Un. Adm.: (195685) HOSP. REG. DE RONDONOPOLIS IRMÆLZA GIOVANELLA
A Partir de: 01/11/2020 Até 01/11/2020

Processo N.: 126786/2021

Nome: (217992/2) MARIA APARECIDA MEDEIROS DOS SANTOS
Cargo/Função: (12036) NIVEL SUPERIOR ASSISTENCIAL
Un. Adm.: (195715) HOSP. REG. DE COLIDER
A Partir de: 03/01/2021 Até 03/01/2021

Processo N.: 38921/2021

Nome: (291653/2) MARIA DALVA DE OLIVEIRA
Cargo/Função: (12040) NIVEL AUXILIAR ASSISTENCIAL
Un. Adm.: (195685) HOSP. REG. DE RONDONOPOLIS IRMÆLZA GIOVANELLA
A Partir de: 01/10/2020 Até 01/10/2020

Processo N.: 493109/2020

Nome: (291653/2) MARIA DALVA DE OLIVEIRA
Cargo/Função: (12040) NIVEL AUXILIAR ASSISTENCIAL
Un. Adm.: (195685) HOSP. REG. DE RONDONOPOLIS IRMÆLZA GIOVANELLA
A Partir de: 01/09/2020 Até 01/09/2020

Processo N.: 98693/2021

Nome: (291653/2) MARIA DALVA DE OLIVEIRA
Cargo/Função: (12040) NIVEL AUXILIAR ASSISTENCIAL
Un. Adm.: (195685) HOSP. REG. DE RONDONOPOLIS IRMÆLZA GIOVANELLA
A Partir de: 02/11/2020 Até 02/11/2020

Processo N.: 92754/2021

Nome: (63930/1) MARIA JOSE VIEIRA DA SILVA
Cargo/Função: (4912) PROFIS TEC NIV SUPERIOR SERV SAUDE SUS
Un. Adm.: (192724) GER. DO SERV. DE VERIFICACAO DE OBITOS
A Partir de: 01/03/2020 Até 01/03/2020

Processo N.: 36964/2021

Nome: (281458/2) MARIA LINEIDE RAMOS
Cargo/Função: (12050) NIVEL FUNDAMENTAL
Un. Adm.: (195715) HOSP. REG. DE COLIDER
A Partir de: 01/12/2020 Até 01/12/2020

Processo N.: 494438/2020

Nome: (118511/1) MARIA LUIZA CORTEZ GADOTTI
Cargo/Função: (4946) PROFIS TEC NIV MEDIO SERV SAUDE SUS
Un. Adm.: (195707) HOSP REG DOUTOR ANTONIO CARLOS SOUTO FONTES
A Partir de: 02/11/2020 Até 02/11/2020

Processo N.: 104005/2021

Nome: (75952/2) MARILENE HILLER
Cargo/Função: (4912) PROFIS TEC NIV SUPERIOR SERV SAUDE SUS
Un. Adm.: (197025) GER. DE CAPTACAO DE ORGAOS E TECIDOS
A Partir de: 02/02/2021 Até 02/02/2021

Processo N.: 441263/2020

Nome: (115485/1) MARISTELA APARECIDA BONELLI CAMPOS
Cargo/Função: (4946) PROFIS TEC NIV MEDIO SERV SAUDE SUS
Un. Adm.: (195685) HOSP. REG. DE RONDONOPOLIS IRMÆLZA GIOVANELLA
A Partir de: 02/07/2020 Até 02/07/2020

Processo N.: 459509/2020

Nome: (115485/1) MARISTELA APARECIDA BONELLI CAMPOS
Cargo/Função: (4946) PROFIS TEC NIV MEDIO SERV SAUDE SUS
Un. Adm.: (195685) HOSP. REG. DE RONDONOPOLIS IRMÆLZA GIOVANELLA
A Partir de: 01/08/2020 Até 01/08/2020

Processo N.: 487914/2020

Nome: (115485/1) MARISTELA APARECIDA BONELLI CAMPOS
Cargo/Função: (4946) PROFIS TEC NIV MEDIO SERV SAUDE SUS
Un. Adm.: (195685) HOSP. REG. DE RONDONOPOLIS IRMÆLZA GIOVANELLA
A Partir de: 03/09/2020 Até 03/09/2020

Processo N.: 94787/2021

Nome: (115485/1) MARISTELA APARECIDA BONELLI CAMPOS
Cargo/Função: (4946) PROFIS TEC NIV MEDIO SERV SAUDE SUS
Un. Adm.: (195685) HOSP. REG. DE RONDONOPOLIS IRMÆLZA GIOVANELLA
A Partir de: 02/11/2020 Até 02/11/2020

Processo N.: 36964/2021

Nome: (133602/14) MARLENE APARECIDA RODRIGUES GARRIDO
Cargo/Função: (12050) NIVEL FUNDAMENTAL
Un. Adm.: (195715) HOSP. REG. DE COLIDER
A Partir de: 03/12/2020 Até 03/12/2020

Processo N.: 36964/2021

Nome: (281468/2) MARLENE FERREIRA LOPES
Cargo/Função: (12050) NIVEL FUNDAMENTAL
Un. Adm.: (195715) HOSP. REG. DE COLIDER
A Partir de: 01/12/2020 Até 01/12/2020

Processo N.: 494438/2020

Nome: (120075/1) MARTA DOS SANTOS MIRANDA DE ARAUJO
Cargo/Função: (4946) PROFIS TEC NIV MEDIO SERV SAUDE SUS
Un. Adm.: (195707) HOSP REG DOUTOR ANTONIO CARLOS SOUTO FONTES
A Partir de: 01/11/2020 Até 01/11/2020

Processo N.: 38921/2021

Nome: (291776/2) MATEUS WILLIAN FERREIRA MIRANDA
Cargo/Função: (12040) NIVEL AUXILIAR ASSISTENCIAL
Un. Adm.: (195685) HOSP. REG. DE RONDONOPOLIS IRMÆLZA GIOVANELLA
A Partir de: 29/10/2020 Até 29/10/2020

Processo N.: 98693/2021
 Nome: (291776/2) MATHEUS WILLIAN FERREIRA MIRANDA
 Cargo/Função: (12040) NIVEL AUXILIAR ASSISTENCIAL
 Un. Adm: (195685) HOSP. REG. DE RONDONOPOLIS IRMÃELZA GIOVANELLA
 A Partir de: 01/11/2020 Até 01/11/2020

Processo N.: 126786/2021
 Nome: (295179/1) MAYRA CRISTINA ALVES DE MOURA
 Cargo/Função: (12036) NIVEL SUPERIOR ASSISTENCIAL
 Un. Adm: (195715) HOSP. REG. DE COLIDER
 A Partir de: 05/01/2021 Até 05/01/2021

Processo N.: 92754/2021
 Nome: (93307/1) MIRIAM ESTELA DE SOUZA FREIRE
 Cargo/Função: (4912) PROFIS TEC NIV SUPERIOR SERV SAUDE SUS
 Un. Adm: (192724) GER. DO SERV. DE VERIFICACAO DE OBITOS
 A Partir de: 02/03/2020 Até 02/03/2020

Processo N.: 36964/2021
 Nome: (300461/1) NAIR RICARDO DE SOUZA FREITAS
 Cargo/Função: (12050) NIVEL FUNDAMENTAL
 Un. Adm: (195715) HOSP. REG. DE COLIDER
 A Partir de: 07/12/2020 Até 07/12/2020

Processo N.: 104005/2021
 Nome: (113282/1) NELMA PEREIRA FRANCA
 Cargo/Função: (4912) PROFIS TEC NIV SUPERIOR SERV SAUDE SUS
 Un. Adm: (197025) GER. DE CAPTACAO DE ORGAOS E TECIDOS
 A Partir de: 06/02/2021 Até 06/02/2021

Processo N.: 36964/2021
 Nome: (281475/2) NEUZA ALVES DE SOUZA
 Cargo/Função: (12050) NIVEL FUNDAMENTAL
 Un. Adm: (195715) HOSP. REG. DE COLIDER
 A Partir de: 02/12/2020 Até 02/12/2020

Processo N.: 42209/2021
 Nome: (94416/1) ODIRTE LUCATELLI CURVO
 Cargo/Função: (4946) PROFIS TEC NIV MEDIO SERV SAUDE SUS
 Un. Adm: (195707) HOSP REG DOUTOR ANTONIO CARLOS SOUTO FONTES
 A Partir de: 02/12/2019 Até 02/12/2019

Processo N.: 5218/2021
 Nome: (296121/1) PAMELA MARQUES MENEZES
 Cargo/Função: (12036) NIVEL SUPERIOR ASSISTENCIAL
 Un. Adm: (195758) HOSP. ESTADUAL LOUSITE FERREIRA DA SILVA
 A Partir de: 02/10/2020 Até 02/10/2020

Processo N.: 54985/2021
 Nome: (296121/1) PAMELA MARQUES MENEZES
 Cargo/Função: (12036) NIVEL SUPERIOR ASSISTENCIAL
 Un. Adm: (195758) HOSP. ESTADUAL LOUSITE FERREIRA DA SILVA
 A Partir de: 02/01/2021 Até 02/01/2021

Processo N.: 434734/2020
 Nome: (106813/1) PATRICIA PAULA DA SILVA LOUREDO
 Cargo/Função: (4912) PROFIS TEC NIV SUPERIOR SERV SAUDE SUS
 Un. Adm: (197076) COORD.ART. REG.DE URG.EMERG.DE LEITOS HOSPITALARES
 A Partir de: 19/05/2020 Até 19/05/2020

Processo N.: 5218/2021
 Nome: (300370/1) PATRICIA SOEHN DA COSTA
 Cargo/Função: (12036) NIVEL SUPERIOR ASSISTENCIAL
 Un. Adm: (195758) HOSP. ESTADUAL LOUSITE FERREIRA DA SILVA
 A Partir de: 01/10/2020 Até 01/10/2020

Processo N.: 126786/2021
 Nome: (281809/2) RAFAEL DA CONCEICAO COLONELLI
 Cargo/Função: (12036) NIVEL SUPERIOR ASSISTENCIAL
 Un. Adm: (195715) HOSP. REG. DE COLIDER
 A Partir de: 02/01/2021 Até 02/01/2021

Processo N.: 493141/2020
 Nome: (295763/1) RANYTTON SOARES DA COSTA
 Cargo/Função: (12036) NIVEL SUPERIOR ASSISTENCIAL
 Un. Adm: (195685) HOSP. REG. DE RONDONOPOLIS IRMÃELZA GIOVANELLA
 A Partir de: 01/09/2020 Até 01/09/2020

Processo N.: 42198/2021
 Nome: (94504/1) REGINA ANGELICA CRUZ COELHO
 Cargo/Função: (4946) PROFIS TEC NIV MEDIO SERV SAUDE SUS
 Un. Adm: (195707) HOSP REG DOUTOR ANTONIO CARLOS SOUTO FONTES
 A Partir de: 01/10/2019 Até 01/10/2019

Processo N.: 140551/2021
 Nome: (111873/1) RIVAVEL MEIRA
 Cargo/Função: (4946) PROFIS TEC NIV MEDIO SERV SAUDE SUS
 Un. Adm: (136743) GER. DE DIAGNOSTICO LABORATORIAL
 A Partir de: 01/03/2021 Até 01/03/2021

Processo N.: 71220/2021
 Nome: (111873/1) RIVAVEL MEIRA
 Cargo/Função: (4946) PROFIS TEC NIV MEDIO SERV SAUDE SUS
 Un. Adm: (136743) GER. DE DIAGNOSTICO LABORATORIAL
 A Partir de: 01/01/2021 Até 01/01/2021

Processo N.: 77987/2021
 Nome: (111873/1) RIVAVEL MEIRA
 Cargo/Função: (4946) PROFIS TEC NIV MEDIO SERV SAUDE SUS
 Un. Adm: (136743) GER. DE DIAGNOSTICO LABORATORIAL
 A Partir de: 01/11/2020 Até 01/11/2020

Processo N.: 78249/2021
 Nome: (111873/1) RIVAVEL MEIRA
 Cargo/Função: (4946) PROFIS TEC NIV MEDIO SERV SAUDE SUS

Un. Adm: (136743) GER. DE DIAGNOSTICO LABORATORIAL
 A Partir de: 02/12/2020 Até 02/12/2020

Processo N.: 126874/2021
 Nome: (281321/2) ROBERTO PEREIRA DOS SANTOS
 Cargo/Função: (12046) NIVEL FUNDAMENTAL ADMINISTRATIVO
 Un. Adm: (195715) HOSP. REG. DE COLIDER
 A Partir de: 02/01/2021 Até 02/01/2021

Processo N.: 36945/2021
 Nome: (281321/2) ROBERTO PEREIRA DOS SANTOS
 Cargo/Função: (12046) NIVEL FUNDAMENTAL ADMINISTRATIVO
 Un. Adm: (195715) HOSP. REG. DE COLIDER
 A Partir de: 01/12/2020 Até 01/12/2020

Processo N.: 460570/2020
 Nome: (293902/1) ROGERIO DA SILVA ALVES
 Cargo/Função: (12036) NIVEL SUPERIOR ASSISTENCIAL
 Un. Adm: (195685) HOSP. REG. DE RONDONOPOLIS IRMÃELZA GIOVANELLA
 A Partir de: 02/08/2020 Até 02/08/2020

Processo N.: 126786/2021
 Nome: (208199/3) ROGERIO NUNES SILVA
 Cargo/Função: (12036) NIVEL SUPERIOR ASSISTENCIAL
 Un. Adm: (195715) HOSP. REG. DE COLIDER
 A Partir de: 01/01/2021 Até 01/01/2021

Processo N.: 42209/2021
 Nome: (93997/1) ROSA HELENA MASJIONE
 Cargo/Função: (4989) PROFIS APOIO SERV SAUDE SUS
 Un. Adm: (195707) HOSP REG DOUTOR ANTONIO CARLOS SOUTO FONTES
 A Partir de: 01/12/2019 Até 01/12/2019

Processo N.: 36964/2021
 Nome: (281416/2) ROSA PINHEIRO
 Cargo/Função: (12050) NIVEL FUNDAMENTAL
 Un. Adm: (195715) HOSP. REG. DE COLIDER
 A Partir de: 01/12/2020 Até 01/12/2020

Processo N.: 36964/2021
 Nome: (281481/2) ROSALVA JOSE SOARES
 Cargo/Função: (12050) NIVEL FUNDAMENTAL
 Un. Adm: (195715) HOSP. REG. DE COLIDER
 A Partir de: 02/12/2020 Até 02/12/2020

Processo N.: 50793/2021
 Nome: (300281/1) ROSILENE ALVES ROSA
 Cargo/Função: (12036) NIVEL SUPERIOR ASSISTENCIAL
 Un. Adm: (197076) COORD.ART. REG.DE URG.EMERG.DE LEITOS HOSPITALARES
 A Partir de: 31/12/2020 Até 31/12/2020

Processo N.: 426725/2020
 Nome: (86143/1) ROSIMAR PEREIRA DOS SANTOS
 Cargo/Função: (4989) PROFIS APOIO SERV SAUDE SUS
 Un. Adm: (195715) HOSP. REG. DE COLIDER
 A Partir de: 02/02/2019 Até 02/02/2019

Processo N.: 98693/2021
 Nome: (293316/2) ROSIMARA ZAMARO DE ALMEIDA
 Cargo/Função: (12040) NIVEL AUXILIAR ASSISTENCIAL
 Un. Adm: (195685) HOSP. REG. DE RONDONOPOLIS IRMÃELZA GIOVANELLA
 A Partir de: 01/11/2020 Até 01/11/2020

Processo N.: 441408/2020
 Nome: (95201/1) RUBENS MORAES DOS SANTOS
 Cargo/Função: (4946) PROFIS TEC NIV MEDIO SERV SAUDE SUS
 Un. Adm: (195685) HOSP. REG. DE RONDONOPOLIS IRMÃELZA GIOVANELLA
 A Partir de: 07/07/2020 Até 07/07/2020

Processo N.: 459685/2020
 Nome: (95201/1) RUBENS MORAES DOS SANTOS
 Cargo/Função: (4946) PROFIS TEC NIV MEDIO SERV SAUDE SUS
 Un. Adm: (195685) HOSP. REG. DE RONDONOPOLIS IRMÃELZA GIOVANELLA
 A Partir de: 16/08/2020 Até 16/08/2020

Processo N.: 488098/2020
 Nome: (95201/1) RUBENS MORAES DOS SANTOS
 Cargo/Função: (4946) PROFIS TEC NIV MEDIO SERV SAUDE SUS
 Un. Adm: (195685) HOSP. REG. DE RONDONOPOLIS IRMÃELZA GIOVANELLA
 A Partir de: 01/09/2020 Até 01/09/2020

Processo N.: 95322/2021
 Nome: (95201/1) RUBENS MORAES DOS SANTOS
 Cargo/Função: (4946) PROFIS TEC NIV MEDIO SERV SAUDE SUS
 Un. Adm: (195685) HOSP. REG. DE RONDONOPOLIS IRMÃELZA GIOVANELLA
 A Partir de: 02/11/2020 Até 02/11/2020

Processo N.: 460570/2020
 Nome: (291720/2) SABRINA DANIELA ARALDI
 Cargo/Função: (12036) NIVEL SUPERIOR ASSISTENCIAL
 Un. Adm: (195685) HOSP. REG. DE RONDONOPOLIS IRMÃELZA GIOVANELLA
 A Partir de: 02/08/2020 Até 02/08/2020

Processo N.: 493126/2020
 Nome: (291720/2) SABRINA DANIELA ARALDI
 Cargo/Função: (12036) NIVEL SUPERIOR ASSISTENCIAL
 Un. Adm: (195685) HOSP. REG. DE RONDONOPOLIS IRMÃELZA GIOVANELLA
 A Partir de: 01/09/2020 Até 01/09/2020

Processo N.: 55403/2021
 Nome: (291720/2) SABRINA DANIELA ARALDI
 Cargo/Função: (12036) NIVEL SUPERIOR ASSISTENCIAL
 Un. Adm: (195685) HOSP. REG. DE RONDONOPOLIS IRMÃELZA GIOVANELLA
 A Partir de: 01/10/2020 Até 01/10/2020

Processo N.: 99079/2021
 Nome: (291720/2) SABRINA DANIELA ARALDI
 Cargo/Função: (12036) NIVEL SUPERIOR ASSISTENCIAL
 Un. Adm: (195685) HOSP. REG. DE RONDONOPOLIS IRMÃELZA GIOVANELLA
 A Partir de: 04/11/2020 Até 04/11/2020

Processo N.: 71664/2021
 Nome: (280985/2) SANDRA RODRIGUES FARIAS
 Cargo/Função: (12050) NIVEL FUNDAMENTAL
 Un. Adm: (195693) HOSP. REG. DE SORRISO
 A Partir de: 02/12/2020 Até 02/12/2020

Processo N.: 36964/2021
 Nome: (281485/2) SIDNEIA APARECIDA DOS SANTOS
 Cargo/Função: (12050) NIVEL FUNDAMENTAL
 Un. Adm: (195715) HOSP. REG. DE COLIDER
 A Partir de: 21/12/2020 Até 21/12/2020

Processo N.: 71664/2021
 Nome: (281388/2) SILVANA APARECIDA DE SOUZA SANTOS KRIESER
 Cargo/Função: (12050) NIVEL FUNDAMENTAL
 Un. Adm: (195693) HOSP. REG. DE SORRISO
 A Partir de: 02/12/2020 Até 02/12/2020

Processo N.: 71664/2021
 Nome: (280996/2) SIRLEI DOS SANTOS MOSKO
 Cargo/Função: (12050) NIVEL FUNDAMENTAL
 Un. Adm: (195693) HOSP. REG. DE SORRISO
 A Partir de: 01/12/2020 Até 01/12/2020

Processo N.: 104005/2021
 Nome: (114539/1) SUSANA CESAR DE AVILA GUTIERREZ
 Cargo/Função: (4912) PROFIS TEC NIV SUPERIOR SERV SAUDE SUS
 Un. Adm: (197025) GER. DE CAPTACAO DE ORGAOS E TECIDOS
 A Partir de: 24/02/2021 Até 24/02/2021

Processo N.: 426742/2020
 Nome: (65854/3) TANIA MARIA DE FIGUEIREDO NERY
 Cargo/Função: (4989) PROFIS APOIO SERV SAUDE SUS
 Un. Adm: (195715) HOSP. REG. DE COLIDER
 A Partir de: 02/08/2019 Até 02/08/2019

Processo N.: 460570/2020
 Nome: (292188/2) TIFFANY DIAS DUARTE
 Cargo/Função: (12036) NIVEL SUPERIOR ASSISTENCIAL
 Un. Adm: (195685) HOSP. REG. DE RONDONOPOLIS IRMÃELZA GIOVANELLA
 A Partir de: 14/08/2020 Até 14/08/2020

Processo N.: 493126/2020
 Nome: (292188/2) TIFFANY DIAS DUARTE
 Cargo/Função: (12036) NIVEL SUPERIOR ASSISTENCIAL
 Un. Adm: (195685) HOSP. REG. DE RONDONOPOLIS IRMÃELZA GIOVANELLA
 A Partir de: 02/09/2020 Até 02/09/2020

Processo N.: 55403/2021
 Nome: (292188/2) TIFFANY DIAS DUARTE
 Cargo/Função: (12036) NIVEL SUPERIOR ASSISTENCIAL
 Un. Adm: (195685) HOSP. REG. DE RONDONOPOLIS IRMÃELZA GIOVANELLA
 A Partir de: 02/10/2020 Até 02/10/2020

Processo N.: 99079/2021
 Nome: (292188/2) TIFFANY DIAS DUARTE
 Cargo/Função: (12036) NIVEL SUPERIOR ASSISTENCIAL
 Un. Adm: (195685) HOSP. REG. DE RONDONOPOLIS IRMÃELZA GIOVANELLA
 A Partir de: 02/11/2020 Até 02/11/2020

Processo N.: 411828/2020
 Nome: (114209/6) VALDEMIR JOSE DE FREITAS
 Cargo/Função: (12038) NIVEL TECNICO ASSISTENCIAL
 Un. Adm: (195715) HOSP. REG. DE COLIDER
 A Partir de: 01/08/2019 Até 01/08/2019

Processo N.: 441408/2020
 Nome: (95247/1) VALDESON PEREIRA DOS SANTOS
 Cargo/Função: (4946) PROFIS TEC NIV MEDIO SERV SAUDE SUS
 Un. Adm: (195685) HOSP. REG. DE RONDONOPOLIS IRMÃELZA GIOVANELLA
 A Partir de: 03/07/2020 Até 03/07/2020

Processo N.: 459685/2020
 Nome: (95247/1) VALDESON PEREIRA DOS SANTOS
 Cargo/Função: (4946) PROFIS TEC NIV MEDIO SERV SAUDE SUS
 Un. Adm: (195685) HOSP. REG. DE RONDONOPOLIS IRMÃELZA GIOVANELLA
 A Partir de: 01/08/2020 Até 01/08/2020

Processo N.: 488098/2020
 Nome: (95247/1) VALDESON PEREIRA DOS SANTOS
 Cargo/Função: (4946) PROFIS TEC NIV MEDIO SERV SAUDE SUS
 Un. Adm: (195685) HOSP. REG. DE RONDONOPOLIS IRMÃELZA GIOVANELLA
 A Partir de: 07/09/2020 Até 07/09/2020

Processo N.: 95322/2021
 Nome: (95247/1) VALDESON PEREIRA DOS SANTOS
 Cargo/Função: (4946) PROFIS TEC NIV MEDIO SERV SAUDE SUS
 Un. Adm: (195685) HOSP. REG. DE RONDONOPOLIS IRMÃELZA GIOVANELLA
 A Partir de: 06/11/2020 Até 06/11/2020

Processo N.: 441408/2020
 Nome: (95241/1) VALDIVINO ANCELMO FERNANDES
 Cargo/Função: (4946) PROFIS TEC NIV MEDIO SERV SAUDE SUS
 Un. Adm: (195685) HOSP. REG. DE RONDONOPOLIS IRMÃELZA GIOVANELLA
 A Partir de: 01/07/2020 Até 01/07/2020

Processo N.: 459685/2020
 Nome: (95241/1) VALDIVINO ANCELMO FERNANDES
 Cargo/Função: (4946) PROFIS TEC NIV MEDIO SERV SAUDE SUS
 Un. Adm: (195685) HOSP. REG. DE RONDONOPOLIS IRMÃELZA GIOVANELLA

A Partir de: 05/08/2020 Até 05/08/2020

Processo N.: 488098/2020
 Nome: (95241/1) VALDIVINO ANCELMO FERNANDES
 Cargo/Função: (4946) PROFIS TEC NIV MEDIO SERV SAUDE SUS
 Un. Adm: (195685) HOSP. REG. DE RONDONOPOLIS IRMÃELZA GIOVANELLA
 A Partir de: 03/09/2020 Até 03/09/2020

Processo N.: 95322/2021
 Nome: (95241/1) VALDIVINO ANCELMO FERNANDES
 Cargo/Função: (4946) PROFIS TEC NIV MEDIO SERV SAUDE SUS
 Un. Adm: (195685) HOSP. REG. DE RONDONOPOLIS IRMÃELZA GIOVANELLA
 A Partir de: 05/11/2020 Até 05/11/2020

Processo N.: 37042/2021
 Nome: (294757/1) VALQUIRIA ROCHA DE LIMA
 Cargo/Função: (12036) NIVEL SUPERIOR ASSISTENCIAL
 Un. Adm: (195715) HOSP. REG. DE COLIDER
 A Partir de: 02/12/2020 Até 02/12/2020

Processo N.: 441377/2020
 Nome: (95251/1) WAVINTON JOSE SOARES DA SILVA
 Cargo/Função: (4912) PROFIS TEC NIV SUPERIOR SERV SAUDE SUS
 Un. Adm: (195685) HOSP. REG. DE RONDONOPOLIS IRMÃELZA GIOVANELLA
 A Partir de: 02/07/2020 Até 02/07/2020

Processo N.: 459643/2020
 Nome: (95251/1) WAVINTON JOSE SOARES DA SILVA
 Cargo/Função: (4912) PROFIS TEC NIV SUPERIOR SERV SAUDE SUS
 Un. Adm: (195685) HOSP. REG. DE RONDONOPOLIS IRMÃELZA GIOVANELLA
 A Partir de: 01/08/2020 Até 01/08/2020

Processo N.: 488025/2020
 Nome: (95251/1) WAVINTON JOSE SOARES DA SILVA
 Cargo/Função: (4912) PROFIS TEC NIV SUPERIOR SERV SAUDE SUS
 Un. Adm: (195685) HOSP. REG. DE RONDONOPOLIS IRMÃELZA GIOVANELLA
 A Partir de: 03/09/2020 Até 03/09/2020

Processo N.: 94996/2021
 Nome: (95251/1) WAVINTON JOSE SOARES DA SILVA
 Cargo/Função: (4912) PROFIS TEC NIV SUPERIOR SERV SAUDE SUS
 Un. Adm: (195685) HOSP. REG. DE RONDONOPOLIS IRMÃELZA GIOVANELLA
 A Partir de: 01/11/2020 Até 01/11/2020

Processo N.: 104005/2021
 Nome: (93992/1) ZIRLEY MARIA DA SILVA
 Cargo/Função: (4912) PROFIS TEC NIV SUPERIOR SERV SAUDE SUS
 Un. Adm: (197025) GER. DE CAPTACAO DE ORGAOS E TECIDOS
 A Partir de: 04/02/2021 Até 04/02/2021

PUBLICADA, REGISTRADA, CUMPRE-SE.
 Cuiabá-MT, 04 de Maio de 2021.
 Gilberto Gomes de Figueiredo
 Secretário de Estado de Saúde

BOLETIM DE PESSOAL/SES/00429/2021 DE:
 05/05/2021

O Secretário de Estado de Saúde no uso de suas atribuições que lhes são conferidas por lei,

Resolve: DEFERIR
 Evento: LICENÇA PARA TRATAMENTO DE SAUDE

Processo N.:
 Nome: (94438/1) ANA MARIA DE ARAUJO OLIVEIRA
 Cargo/Função: (4912) PROFIS TEC NIV SUPERIOR SERV SAUDE SUS
 Un. Adm: (158674) SUPERINT. DE REGULACAO DA SAUDE
 A Partir de: 23/03/2021 Até 06/05/2021

Processo N.:
 Nome: (103788/1) ANDRE LUIS SILVA DO AMARAL
 Cargo/Função: (4912) PROFIS TEC NIV SUPERIOR SERV SAUDE SUS
 Un. Adm: (195707) HOSP REG DOUTOR ANTONIO CARLOS SOUTO FONTES
 A Partir de: 10/04/2021 Até 08/06/2021

Processo N.:
 Nome: (73183/3) ANGELA MARIA SALES SILVA COSTA
 Cargo/Função: (4946) PROFIS TEC NIV MEDIO SERV SAUDE SUS
 Un. Adm: (151688) DIR. DO ESCRITORIO REG. DE SAUDE DE SINOP
 A Partir de: 24/03/2021 Até 30/03/2021

Processo N.:
 Nome: (82979/3) ANGELA SOUZA DE OLIVEIRA GALANTINI
 Cargo/Função: (4946) PROFIS TEC NIV MEDIO SERV SAUDE SUS
 Un. Adm: (151475) DIR. DO ESCRITORIO REG. DE SAUDE DE RONDONOPOLIS
 A Partir de: 08/04/2021 Até 21/04/2021

Processo N.:
 Nome: (58358/1) APARECIDA CRISTINA EDMEIRESTELLA PEREIRA
 Cargo/Função: (4912) PROFIS TEC NIV SUPERIOR SERV SAUDE SUS
 Un. Adm: (198323) GER. DE ATENCAO HOSPITALAR E AMBULATORIAL
 A Partir de: 26/03/2021 Até 01/04/2021

Processo N.:
 Nome: (48869/3) ARIADNE DE MELO PEREIRA
 Cargo/Função: (4912) PROFIS TEC NIV SUPERIOR SERV SAUDE SUS
 Un. Adm: (191000) COORD. DE CONSORCIOS DE SAUDE
 A Partir de: 10/04/2021 Até 29/04/2021

Processo N.:
 Nome: (108344/2) CRISTINA ZUITA DE FRANCA DIAS FERREIRA
 Cargo/Função: (4912) PROFIS TEC NIV SUPERIOR SERV SAUDE SUS
 Un. Adm: (197254) COORD. DA UNIDADE III
 A Partir de: 23/03/2021 Até 02/04/2021

Processo N.:

Nome: (104815/1) ELIAS NASRALA NETO
Cargo/Função: (4912) PROFIS TEC NIV SUPERIOR SERV SAUDE SUS
Un. Adm: (136956) COORD. TECNICA DO CRIDAC - CER III
A Partir de: 19/03/2021 Até23/04/2021

Processo N.:

Nome: (42297/2) EUGENIA DE FATIMA FERREIRA FRANCA ZWIRTES
Cargo/Função: (4946) PROFIS TEC NIV MEDIO SERV SAUDE SUS
Un. Adm: (118710) UNID.ESPEC. DE CONTR. MOVIMENTACAO DE PESSOAL
A Partir de: 30/03/2021 Até28/05/2021

Processo N.:

Nome: (94468/1) GILMAR XAVIER
Cargo/Função: (4912) PROFIS TEC NIV SUPERIOR SERV SAUDE SUS
Un. Adm: (197076) COORD.ART. REG.DE URG.EMERG.DE LEITOS
HOSPITALARES
A Partir de: 22/03/2021 Até31/03/2021

Processo N.:

Nome: (85910/1) GISELLE DE ALMEIDA COSTA
Cargo/Função: (4912) PROFIS TEC NIV SUPERIOR SERV SAUDE SUS
Un. Adm: (151432) DIR.DO ESCRITORIO REG.DE SAUDE DA BAIKADA
CUIABANA
A Partir de: 10/03/2021 Até24/03/2021

Processo N.:

Nome: (40823/10) IONI OLIVEIRA SANTOS
Cargo/Função: (4912) PROFIS TEC NIV SUPERIOR SERV SAUDE SUS
Un. Adm: (152048) DIR. DO ESCRITORIO REG. DE SAUDE DE COLIDER
A Partir de: 31/03/2021 Até29/04/2021

Processo N.:

Nome: (95552/1) IVANILCE RULIM DE OLIVEIRA
Cargo/Função: (4946) PROFIS TEC NIV MEDIO SERV SAUDE SUS
Un. Adm: (195685) HOSP. REG. DE RONDONOPOLIS IRMÃELZA GIOVANELLA
A Partir de: 05/04/2021 Até14/04/2021

Processo N.:

Nome: (60940/7) JOELY SANDRA SANTOS KLIMASCHEWSK
Cargo/Função: (4912) PROFIS TEC NIV SUPERIOR SERV SAUDE SUS
Un. Adm: (195685) HOSP. REG. DE RONDONOPOLIS IRMÃELZA GIOVANELLA
A Partir de: 17/03/2021 Até25/03/2021

Processo N.:

Nome: (47841/3) JOILSON FREDERICO FERREIRA DOS SANTOS
Cargo/Função: (4946) PROFIS TEC NIV MEDIO SERV SAUDE SUS
Un. Adm: (191078) COORD. DE APOIO ADMINISTRATIVO DO CIAPS
A Partir de: 14/04/2021 Até29/04/2021

Processo N.:

Nome: (110988/1) JOSETE DO CARMO PADILHA MAGALHAES
Cargo/Função: (4946) PROFIS TEC NIV MEDIO SERV SAUDE SUS
Un. Adm: (158682) DIR.DO CENT.EST.DE REF.DE MED. E ALTA COMPLEX.
MT

A Partir de: 30/03/2021 Até13/04/2021

Processo N.:

Nome: (117071/1) KATIA SILENE SOARES DE BARROS
Cargo/Função: (4946) PROFIS TEC NIV MEDIO SERV SAUDE SUS
Un. Adm: (151769) DIR. DO ESCRITORIO REG. DE SAUDE DE DIAMANTINO
A Partir de: 24/03/2021 Até02/04/2021

Processo N.:

Nome: (95443/1) KHRIS BARBOSA GONCALVES CAPELLARI
Cargo/Função: (4912) PROFIS TEC NIV SUPERIOR SERV SAUDE SUS
Un. Adm: (151726) DIR.DO ESCRITORIO REG.DE SAUDE DE TANGARA DA
SERRA
A Partir de: 31/03/2021 Até29/04/2021

Processo N.:

Nome: (108599/1) LIGIA SOUZA LEITE
Cargo/Função: (4912) PROFIS TEC NIV SUPERIOR SERV SAUDE SUS
Un. Adm: (195693) HOSP. REG. DE SORRISO
A Partir de: 04/04/2021 Até02/06/2021

Processo N.:

Nome: (59043/1) LUCIA MARIA DE CAMPOS PROVENZANO
Cargo/Função: (4912) PROFIS TEC NIV SUPERIOR SERV SAUDE SUS
Un. Adm: (118710) UNID.ESPEC. DE CONTR. MOVIMENTACAO DE PESSOAL
A Partir de: 09/04/2021 Até07/07/2021

Processo N.:

Nome: (106888/1) LUCIELE FERNANDA BENIN
Cargo/Função: (4912) PROFIS TEC NIV SUPERIOR SERV SAUDE SUS
Un. Adm: (152218) GER. DE ENFERMAGEM DO SAMU
A Partir de: 29/03/2021 Até28/04/2021

Processo N.:

Nome: (125694/1) LUZIA APARECIDA CARDOSO
Cargo/Função: (4912) PROFIS TEC NIV SUPERIOR SERV SAUDE SUS
Un. Adm: (197262) COORD. DO CENTRO DE ATENCAO PSIC. ALCOOL E
DROGAS
A Partir de: 22/03/2021 Até05/04/2021

Processo N.:

Nome: (116003/1) MARCIA SANT ANA AMORIM
Cargo/Função: (4946) PROFIS TEC NIV MEDIO SERV SAUDE SUS
Un. Adm: (118710) UNID.ESPEC. DE CONTR. MOVIMENTACAO DE PESSOAL
A Partir de: 31/03/2021 Até14/05/2021

Processo N.:

Nome: (91210/1) MARIA APARECIDA DE SOUZA OLIVEIRA ALTRAO
Cargo/Função: (4946) PROFIS TEC NIV MEDIO SERV SAUDE SUS
Un. Adm: (137278) GER. ADMINISTRATIVA DA ESCOLA DE SAUDE PUBLICA
A Partir de: 26/03/2021 Até24/05/2021

Processo N.:

Nome: (95275/1) MARIA EUNICE SOUZA SILVA GARCIA
Cargo/Função: (4946) PROFIS TEC NIV MEDIO SERV SAUDE SUS
Un. Adm: (195685) HOSP. REG. DE RONDONOPOLIS IRMÃELZA GIOVANELLA
A Partir de: 26/03/2021 Até08/04/2021

Processo N.:

Nome: (110748/1) MELRY KISSY RODRIGUES DA SILVA
Cargo/Função: (4946) PROFIS TEC NIV MEDIO SERV SAUDE SUS
Un. Adm: (137260) GER. DE DOCUM. E REG. ESC. DA ESCOLA SAUDE
PUBLICA
A Partir de: 30/03/2021 Até12/04/2021

Processo N.:

Nome: (63762/1) ODENETE REZENDE DO NASCIMENTO
Cargo/Função: (4946) PROFIS TEC NIV MEDIO SERV SAUDE SUS
Un. Adm: (197254) COORD. DA UNIDADE III
A Partir de: 29/03/2021 Até05/04/2021

Processo N.:

Nome: (103753/2) ROBSON MARTINS CARVALHO
Cargo/Função: (4946) PROFIS TEC NIV MEDIO SERV SAUDE SUS
Un. Adm: (197254) COORD. DA UNIDADE III
A Partir de: 06/04/2021 Até15/04/2021

Processo N.:

Nome: (95192/1) ROMILDA DE SOUZA
Cargo/Função: (4946) PROFIS TEC NIV MEDIO SERV SAUDE SUS
Un. Adm: (195685) HOSP. REG. DE RONDONOPOLIS IRMÃELZA GIOVANELLA
A Partir de: 03/03/2021 Até16/04/2021

Processo N.:

Nome: (63807/1) ROSIMEIRE MARCELO
Cargo/Função: (4912) PROFIS TEC NIV SUPERIOR SERV SAUDE SUS
Un. Adm: (118710) UNID.ESPEC. DE CONTR. MOVIMENTACAO DE PESSOAL
A Partir de: 28/03/2021 Até26/05/2021

Processo N.:

Nome: (62108/3) RUBENS PEREIRA GONCALVES
Cargo/Função: (4912) PROFIS TEC NIV SUPERIOR SERV SAUDE SUS
Un. Adm: (195715) HOSP. REG. DE COLIDER
A Partir de: 31/03/2021 Até28/06/2021

Processo N.:

Nome: (66211/5) SILMERIS LENTE
Cargo/Função: (4912) PROFIS TEC NIV SUPERIOR SERV SAUDE SUS
Un. Adm: (124974) AUD. GERAL DO SISTEMA UNICO DE SAUDE-SUS
A Partir de: 02/04/2021 Até29/04/2021

Processo N.:

Nome: (66211/9) SILMERIS LENTE
Cargo/Função: (4912) PROFIS TEC NIV SUPERIOR SERV SAUDE SUS
Un. Adm: (197076) COORD.ART. REG.DE URG.EMERG.DE LEITOS
HOSPITALARES
A Partir de: 02/04/2021 Até29/04/2021

Processo N.:

Nome: (92277/4) SIRLEI FRANCK THIES
Cargo/Função: (4912) PROFIS TEC NIV SUPERIOR SERV SAUDE SUS
Un. Adm: (151688) DIR. DO ESCRITORIO REG. DE SAUDE DE SINOP
A Partir de: 01/04/2021 Até15/04/2021

Processo N.:

Nome: (120768/1) ZENAIDE DANTAS DA SILVA
Cargo/Função: (4912) PROFIS TEC NIV SUPERIOR SERV SAUDE SUS
Un. Adm: (118710) UNID.ESPEC. DE CONTR. MOVIMENTACAO DE PESSOAL
A Partir de: 08/04/2021 Até27/06/2021

PUBLICADA, REGISTRADA, CUMPRADA -
Cuiabá-MT, 04 de Maio de 2021.
Gilberto Gomes de Figueiredo
Secretário de Estado de Saúde

BOLETIM DE PESSOAL/SES/00430/2021 DE:
05/05/2021

O Secretário de Estado de Saúde no uso de suas atribuições que lhes são conferidas por lei,

Resolve: DEFERIR

Evento: LICENÇA PARA TRATAMENTO DE SAUDE EM PESSOA DA FAMILIA

Processo N.:

Nome: (93207/2) CLAUDIANE CORREA DA COSTA
Cargo/Função: (4912) PROFIS TEC NIV SUPERIOR SERV SAUDE SUS
Un. Adm: (183482) UNID. SETORIAL DE CORREICAO
A Partir de: 19/04/2021 Até30/04/2021

Processo N.:

Nome: (66212/8) JANE RAMOS VARJAO
Cargo/Função: (4946) PROFIS TEC NIV MEDIO SERV SAUDE SUS
Un. Adm: (151513) DIR. DO ESCRITORIO REG.DE SAUDE DE BARRA DO
GARCAS
A Partir de: 12/04/2021 Até01/05/2021

Processo N.:

Nome: (106853/1) JOSELINA AUXILIADORA ALMEIDA MORAES SOUSA
Cargo/Função: (4912) PROFIS TEC NIV SUPERIOR SERV SAUDE SUS
Un. Adm: (151602) DIR. DO ESCRITORIO REG. DE SAUDE DE JUINA
A Partir de: 31/03/2021 Até29/04/2021

Processo N. :
 Nome: (110147/1) MARIA DE LOURDES FRANCESCON BARROSO
 Cargo/Função: (4912) PROFIS TEC NIV SUPERIOR SERV SAUDE SUS
 Un. Adm: (195758) HOSP. ESTADUAL LOUSITE FERREIRA DA SILVA
 A Partir de: 05/04/2021 Até04/05/2021

Processo N. :
 Nome: (120283/1) MARLY MAYUMI TUTIYA
 Cargo/Função: (4912) PROFIS TEC NIV SUPERIOR SERV SAUDE SUS
 Un. Adm: (192627) GER. DE INF. E ANAL. EM VIGILANCIA
 EPIDEMIOLOGICA
 A Partir de: 09/03/2021 Até31/03/2021

Processo N. :
 Nome: (111035/1) NADIA ESTEVES CARVALHO DE ALENCAR
 Cargo/Função: (4946) PROFIS TEC NIV MEDIO SERV SAUDE SUS
 Un. Adm: (196975) COORD. DE TRATAMENTO FORA DO DOMICILIO
 A Partir de: 29/03/2021 Até01/04/2021

Processo N. :
 Nome: (104908/1) RODRIGO CESAR PULCHERIO
 Cargo/Função: (4946) PROFIS TEC NIV MEDIO SERV SAUDE SUS
 Un. Adm: (192627) GER. DE INF. E ANAL. EM VIGILANCIA
 EPIDEMIOLOGICA
 A Partir de: 11/03/2021 Até18/03/2021

Processo N. :
 Nome: (86242/1) SALETE FIGUEIRO PEDROSO
 Cargo/Função: (4946) PROFIS TEC NIV MEDIO SERV SAUDE SUS
 Un. Adm: (195693) HOSP. REG. DE SORRISO
 A Partir de: 19/02/2021 Até02/04/2021

 PUBLICADA, REGISTRADA, CUMPRÁ-SE.
 Cuiabá-MT, 04 de Maio de 2021.
 Gilberto Gomes de Figueiredo
 Secretário de Estado de Saúde

SEAF SECRETARIA DE ESTADO DE AGRICULTURA FAMILIAR

BOLETIM DE PESSOAL/SEAF/00018/2021 DE:
 05/05/2021

O Sec de Estado de Agricultura Familiar no uso de suas atribuições que lhes são conferidas por lei,

Resolve: DEFERIR
 Evento: LICENCA PARA TRATAMENTO DE SAUDE

Processo N. :
 Nome: (253513/1) WILLIAM TELL SOUZA LIMA
 Cargo/Função: (6052) TECNICO DESENV ECO SOC L 10177/14
 Un. Adm: (186830) COORD. DE TECNOLOGIA DA INFORMACAO
 A Partir de: 13/04/2021 Até22/04/2021

PUBLICADA, REGISTRADA, CUMPRÁ-SE.
 Cuiabá-MT, 04 de Maio de 2021.
 Silvano Ferreira do Amaral
 Sec de Estado de Agricultura Familiar

ADMINISTRAÇÃO INDIRETA

IINEMAT UNIVERSIDADE DO ESTADO DE MATO GROSSO

BOLETIM DE PESSOAL/UNEMAT/00114/2021 DE:
 05/05/2021

O Reitor-Presidente da FUNEMT no uso de suas atribuições que lhes são conferidas por lei,

Resolve: DEFERIR
 Evento: LICENCA PARA TRATAMENTO DE SAUDE

Processo N. :
 Nome: (83143/1) EXPEDITO FIGUEIREDO DE SOUZA
 Cargo/Função: (11802) PROFESSOR UNEMAT LC 534/2014
 Un. Adm: (206202) FACULDADE DE CIENCIAS SOCIAIS APLICADAS
 A Partir de: 10/04/2021 Até09/05/2021

Processo N. :
 Nome: (60875/2) IRENE SEVERINA REZENDE
 Cargo/Função: (11802) PROFESSOR UNEMAT LC 534/2014
 Un. Adm: (206725) FACULD. DE CIENCIAS SOCIAIS APLIC. E DA LINGUAGEM
 A Partir de: 24/03/2021 Até07/04/2021

PUBLICADA, REGISTRADA, CUMPRÁ-SE.
 Cuiabá-MT, 04 de Maio de 2021.
 Rodrigo Bruno Zanin
 Reitor-Presidente da FUNEMT

BOLETIM DE PESSOAL/UNEMAT/00115/2021 DE:
 05/05/2021

O Reitor-Presidente da FUNEMT no uso de suas atribuições que lhes são conferidas por lei,

Resolve: DEFERIR
 Evento: LICENCA PARA TRATAMENTO DE SAUDE EM PESSOA DA FAMILIA

Processo N. :
 Nome: (106617/2) ANA APARECIDA MORAIS DE OLIVEIRA
 Cargo/Função: (11905) AGENTE UNIVERSITARIO LC 321
 Un. Adm: (206563) FACUL. DE EDUC. E LINGUAGEM
 A Partir de: 30/03/2021 Até13/05/2021

PUBLICADA, REGISTRADA, CUMPRÁ-SE.
 Cuiabá-MT, 04 de Maio de 2021.
 Rodrigo Bruno Zanin
 Reitor-Presidente da FUNEMT

BOLETIM DE PESSOAL/UNEMAT/00116/2021 DE:
 05/05/2021

O Reitor-Presidente da FUNEMT no uso de suas atribuições que lhes são conferidas por lei,

Resolve: DEFERIR
 Evento: LICENCA A GESTANTE

Processo N. :
 Nome: (257823/1) CAMILA GONCALVES RODRIGUES
 Cargo/Função: (11905) AGENTE UNIVERSITARIO LC 321
 Un. Adm: (054720) PRO-REITORIA DE PESQUISA E POS-GRADUACAO
 A Partir de: 23/03/2021 Até18/09/2021

Processo N. :
 Nome: (242647/2) KESIA MARISLA RODRIGUES DA PAZ
 Cargo/Função: (11802) PROFESSOR UNEMAT LC 534/2014
 Un. Adm: (206415) FACULD. DE CIENCIAS DA SAUDE
 A Partir de: 21/03/2021 Até16/09/2021

PUBLICADA, REGISTRADA, CUMPRÁ-SE.
 Cuiabá-MT, 04 de Maio de 2021.
 Rodrigo Bruno Zanin
 Reitor-Presidente da FUNEMT

INDEA INSTITUTO DE DEFESA AGROPECUÁRIA

BOLETIM DE PESSOAL/INDEA/00159/2021 DE:
 05/05/2021

O Presidente do INDEA no uso de suas atribuições que lhes são conferidas por lei,

Resolve: DEFERIR
 Evento: LICENCA PARA TRATAMENTO DE SAUDE

Processo N. :
 Nome: (109744/1) CARLOS MAURO SCHWERZ
 Cargo/Função: (3870) FISCAL EST DEF AGRO E FLORESTAL L9070
 Un. Adm: (149250) UNID.LOCAL DE EXECUCAO DE CHAP. DOS GUIMARAES
 A Partir de: 05/04/2021 Até03/07/2021

Processo N. :
 Nome: (252453/1) FERNANDA CAVALCANTE BULHOES
 Cargo/Função: (3876) AGENTE FISCAL EST DEF AGRO FLOR II L9070
 Un. Adm: (148970) UNID. LOCAL DE EXECUCAO DE QUERENCIA
 A Partir de: 29/03/2021 Até05/04/2021

Processo N. :
 Nome: (257392/1) JULIANO RODRIGO SILVA BOTELHO
 Cargo/Função: (6027) ANALISTA DESENV ECON SOCIAL L 10050
 Un. Adm: (149080) UNID. LOCAL DE EXECUCAO DE DIAMANTINO
 A Partir de: 31/03/2021 Até21/04/2021

Processo N. :
 Nome: (220159/2) MANFRED ZINGLER
 Cargo/Função: (3874) AGENTE FISCAL EST DEF AGRO FLOR I L9070
 Un. Adm: (148822) UNID. LOCAL DE EXECUCAO DE GAUCHA DO NORTE
 A Partir de: 13/04/2021 Até17/04/2021

Processo N. :
 Nome: (29257/6) MAURICIO NONATO DOS SANTOS
 Cargo/Função: (3870) FISCAL EST DEF AGRO E FLORESTAL L9070
 Un. Adm: (149080) UNID. LOCAL DE EXECUCAO DE DIAMANTINO
 A Partir de: 31/03/2021 Até05/05/2021

Processo N. :
 Nome: (226695/1) PAULO ROBERTO RONDON NUNES RONDON
 Cargo/Função: (3870) FISCAL EST DEF AGRO E FLORESTAL L9070
 Un. Adm: (149926) UNID. LOCAL DE EXECUCAO DE SINOP
 A Partir de: 05/04/2021 Até11/04/2021

Processo N.:

Nome: (200113/2) VALDEIA ALVES BARBOSA
Cargo/Função: (3874) AGENTE FISCAL EST DEF AGRO FLOR I L9070
Un. Adm: (148997) UNID. LOCAL DE EXECUCAO DE PONTAL DO ARAGUAIA
A Partir de: 28/03/2021 Até04/04/2021

PUBLICADA, REGISTRADA, CUMpra-SE.
Cuiabá-MT, 04 de Maio de 2021.
Emanuele Gonçalina de Almeida
Presidente do INDEA

DETRAN

DEPARTAMENTO ESTADUAL DE TRÂNSITO

BOLETIM DE PESSOAL/DETRAN/00186/2021
05/05/2021

DE:

O Presidente do DETRAN no uso de suas atribuições que lhes são conferidas por lei,

Resolve: DEFERIR

Evento: LICENCA PARA TRATAMENTO DE SAUDE

Processo N.:

Nome: (256535/1) CLEBERSON DE SOUZA FARIA
Cargo/Função: (5430) AGENTE DO SERVICO DE TRANSITO LC 505/13
Un. Adm: (197343) COORD. DE HABILITACAO
A Partir de: 09/03/2021 Até26/03/2021

Processo N.:

Nome: (275131/4) GILMARA FREIRE QUENOIZORE
Cargo/Função: (5430) AGENTE DO SERVICO DE TRANSITO LC 505/13
Un. Adm: (155578) 8ºBARRA DO BUGRES
A Partir de: 28/03/2021 Até06/04/2021

Processo N.:

Nome: (228666/1) JEAN KARLO DE ALMEIDA CASTRO
Cargo/Função: (5430) AGENTE DO SERVICO DE TRANSITO LC 505/13
Un. Adm: (184012) GER. DE CONTRATOS
A Partir de: 29/03/2021 Até20/04/2021

Processo N.:

Nome: (228768/1) KATIUSCYA ICKERT
Cargo/Função: (5430) AGENTE DO SERVICO DE TRANSITO LC 505/13
Un. Adm: (184128) GER. DO NUCLEO DE ATENDIMENTO- AG. DE SINOP
A Partir de: 23/03/2021 Até31/03/2021

Processo N.:

Nome: (4460/1) TERESINHA DE FATIMA OLIVEIRA
Cargo/Função: (5430) AGENTE DO SERVICO DE TRANSITO LC 505/13
Un. Adm: (118621) UNID. ESPEC. CONTROLE MOVIMENTACAO PESSOAL
A Partir de: 12/04/2021 Até10/07/2021

PUBLICADA, REGISTRADA, CUMpra-SE.
Cuiabá-MT, 04 de Maio de 2021.
Gustavo Reis Lobo de Vasconcelos
Presidente do DETRAN

BOLETIM DE PESSOAL/DETRAN/00187/2021
05/05/2021

DE:

O Presidente do DETRAN no uso de suas atribuições que lhes são conferidas por lei,

Resolve: RETIFICAR

Evento: LICENCA PARA TRATAMENTO DE SAUDE

Processo N.:

Nome: (225646/1) FABIO SATORU SASAKI
Cargo/Função: (5430) AGENTE DO SERVICO DE TRANSITO LC 505/13
Un. Adm: (103365) 5ºVARZEA GRANDE
A Partir de: 20/01/2021 Até28/01/2021

PUBLICADA, REGISTRADA, CUMpra-SE.
Cuiabá-MT, 04 de Maio de 2021.
Gustavo Reis Lobo de Vasconcelos
Presidente do DETRAN

BOLETIM DE PESSOAL/DETRAN/00188/2021
05/05/2021

DE:

O Presidente do DETRAN no uso de suas atribuições que lhes são conferidas por lei,

Resolve: DEFERIR

Evento: LICENCA PARA TRATAMENTO DE SAUDE EM PESSOA DA FAMILIA

Processo N.:

Nome: (256796/1) CASSIO CHARNOSKI RUBIM
Cargo/Função: (5430) AGENTE DO SERVICO DE TRANSITO LC 505/13
Un. Adm: (202940) UNID. DE COMUNICACAO
A Partir de: 06/04/2021 Até15/04/2021

PUBLICADA, REGISTRADA, CUMpra-SE.
Cuiabá-MT, 04 de Maio de 2021.
Gustavo Reis Lobo de Vasconcelos
Presidente do DETRAN

LICITAÇÃO

SECRETARIAS

SFFA7

SECRETARIA DE ESTADO DE FAZENDA

AVISO DE RESULTADO DE LICITAÇÃO

PREGÃO ELETRÔNICO Nº 004/2021/SAAF/SEFAZ

Processo n. 395833/2020 (SIAG nº 0395833)

A Pregoeira Oficial da Secretaria de Estado de Fazenda, nomeada pela Portaria n. 046/2020/SAAF-SEFAZ, publicada no Diário Oficial de 01/04/2020, vem a Público divulgar o Resultado da Licitação na Modalidade **PREGÃO ELETRÔNICO Nº 004/2021/SAAF/SEFAZ, Processo n. 395833/2020**, o qual tem por objeto a "Contratação de empresa especializada para prestação de serviços técnicos de manutenção preventiva e corretiva nos elevadores instalados no Complexo II e Complexo III A - Sede da SEFAZ/MT, com fornecimento de peças, componentes e/ou acessórios, por 12 (doze) meses".

Lote	Empresa Classificada	Valor Mensal (R\$)	Valor Total Anual (R\$)
Único	ELEVAMAT CONSERVADORA DE ELEVADORES LTDA - EPP - CNPJ Nº 26.775.577/0001-69	R\$ 2.332,00	R\$ 27.984,00

Cuiabá-MT, 04 de maio de 2021.

PALOMA M. D. LAFOZ PINTO COELHO
Pregoeira Oficial
(Original assinado)

TERMO DE ADJUDICAÇÃO E HOMOLOGAÇÃO

O Secretário Adjunto de Administração Fazendária, nos termos do art. 51 do Decreto Estadual n. 840/2017, **ADJUDICA** o objeto licitado no lote único e **HOMOLOGA** o resultado do **PREGÃO ELETRÔNICO Nº 004/2021/SAAF/SEFAZ, Processo n. 395833/2020**, o qual tem por objeto a "Contratação de empresa especializada para prestação de serviços técnicos de manutenção preventiva e corretiva nos elevadores instalados no Complexo II e Complexo III A - Sede da SEFAZ/MT, com fornecimento de peças, componentes e/ou acessórios, por 12 (doze) meses" em conformidade com o resultado de licitação publicado pela Pregoeira Oficial.

Cuiabá-MT, 04 de maio de 2021

KLEBER GERALDINO RAMOS DOS SANTOS
Secretário Adjunto de Administração Fazendária
(Original assinado)

RATIFICAÇÃO DA DISPENSA DE LICITAÇÃO n. 001/2021/SAAF/SEFAZ-MT
Processo n. 62538/2021

OBJETO: "Contratação de empresa especializada para a prestação de serviços corporativos de tecnologia da informação e comunicação a fim de atender a Secretaria de Estado de Fazenda por um período de 12 meses." **CONTRATADO(A):** EMPRESA MATO-GROSSENSE DE TECNOLOGIA DA INFORMAÇÃO, CNPJ nº 15.011.059/0001-52 **VALOR TOTAL ESTIMADO:** R\$ 5.376.384,00 (cinco milhões trezentos e setenta e seis mil trezentos e oitenta e quatro reais), para o período de 12 meses, sob o regime de empreitada por preço unitário, com pagamento por demanda utilizada.

FUNDAMENTO: Artigo 24, inciso XVI, da Lei nº 8.666/1993.

RATIFICO a dispensa de licitação acima descrita, em conformidade com o Termo de Referência nº 008/2021, Nota Técnica nº 03/2021/SUAC/SAAF/SEFAZ e Parecer Jurídico n. 852/SGAC/PGE/2021.

KLEBER GERALDINO RAMOS DOS SANTOS
Secretário Adjunto de Administração Fazendária
(Original assinado)

SINFRA**SECRETARIA DE ESTADO DE INFRAESTRUTURA E LOGÍSTICA****RESULTADO DA LICITAÇÃO****PREGÃO ELETRÔNICO Nº 06/2021/SINFRA****Processo Administrativo nº 52306/2021 - SIAG nº 0052306**

O Secretário de Estado de Infraestrutura e Logística - SINFRA, vem a público informar o Resultado da Licitação do Pregão Eletrônico nº 06/2021/SINFRA, cujo objeto é a escolha da proposta mais vantajosa para contratação exclusiva de microempresa (ME), empresa de pequeno porte (EPP) ou microempreendedor individual (MEI) especializada para fornecimento de barreiras de proteção acrílicas para instalação em mesas da Coordenadoria de Gestão de Pessoas, em atenção às medidas sanitárias recomendadas pelo Ministério da Saúde para proteção contra risco de disseminação viral da COVID-19.

LOTE ÚNICO ME/EPP						
ITEM	EMPRESA CLASSIFICADA	UN	QT	VALOR UNITÁRIO (R\$)	VALOR TOTAL (R\$)	SITUAÇÃO
1	GRAFICA DO PRETO LTDA - ME	un.	8	R\$ 737,49	R\$ 5.899,92	HABILITADO
VALOR TOTAL DOS LOTES: R\$ 5.899,92 (cinco mil, oitocentos e noventa e nove reais e noventa e dois centavos).						

Cuiabá-MT, 04 de maio de 2021.

MARCELO DE OLIVEIRA E SILVA
Secretário de Estado de Infraestrutura e Logística
(original assinado)

TERMO DE HOMOLOGAÇÃO**PREGÃO ELETRÔNICO Nº 06/2021/SINFRA****Processo Administrativo nº 52306/2021**

O Secretário de Estado de Infraestrutura e Logística do Estado de Mato Grosso, no uso de suas atribuições e com fulcro no artigo 51, do Decreto Estadual nº 840/2017 c/c inciso VI do art. 43 da Lei 8.666/93, **HOMOLOGA o lote único do Pregão Eletrônico nº 06/2021/SINFRA** para a empresa **GRÁFICA DO PRETO LTDA. - NOME FANTASIA: GRÁFICA DO PRETO - CNPJ: 03.750.414/0001-26, pelo valor total de R\$ 5.899,92 (cinco mil, oitocentos e noventa e nove reais e noventa e dois centavos)**, o qual tem por objeto a escolha da proposta mais vantajosa para contratação exclusiva de microempresa (ME), empresa de pequeno porte (EPP) ou microempreendedor individual (MEI) especializada para fornecimento de barreiras de proteção acrílicas para instalação em mesas da Coordenadoria de Gestão de Pessoas, em atenção às medidas sanitárias recomendadas pelo Ministério da Saúde para proteção contra risco de disseminação viral da COVID-19.

Cuiabá-MT, 04 de maio de 2021.

MARCELO DE OLIVEIRA E SILVA
Secretário de Estado de Infraestrutura e Logística
(original assinado)

RESULTADO DA LICITAÇÃO**PREGÃO ELETRÔNICO Nº 02/2021/SINFRA****Processo Administrativo nº 446498/2020 - SIAG nº 0446498**

A Pregoeira Oficial da Secretaria de Estado de Infraestrutura e Logística - SINFRA, designada pela Portaria nº 24 de 07/02/2020, publicada no Diário Oficial do Estado - DOE/MT em 10/02/2020, vem a público informar o Resultado da Licitação do Pregão Eletrônico nº 02/2021/SINFRA, cujo objeto é a contratação de Microempresa (ME) ou Empresa de Pequeno Porte (EPP), assim definidas pelo art. 3º da lei complementar 123/06, especializada no fornecimento de materiais de expediente para atender a demanda da Secretaria de Estado de Infraestrutura e Logística/SINFRA/MT.

LOTES	EMPRESA CLASSIFICADA	UN	QT	V. UNITÁRIO	VALOR TOTAL	SITUAÇÃO
LT 01	JV SERVIÇO E COMÉRCIO PAPELARIA LTDA	UN	30	R\$ 3,31	R\$ 99,30	HABILITADO
LT 02	JV SERVIÇO E COMÉRCIO PAPELARIA LTDA	UN	1000	R\$ 8,79	R\$ 8.790,00	HABILITADO
LT 03	JV SERVIÇO E COMÉRCIO PAPELARIA LTDA	UN	500	R\$ 2,85	R\$ 1.425,00	HABILITADO
LT 04	JV SERVIÇO E COMÉRCIO PAPELARIA LTDA	UN	250	R\$ 11,97	R\$ 2.992,50	HABILITADO
LT 06	JV SERVIÇO E COMÉRCIO PAPELARIA LTDA	UN	100	R\$ 1,02	R\$ 102,00	HABILITADO
LT 07	JV SERVIÇO E COMÉRCIO PAPELARIA LTDA	UN	200	R\$ 13,72	R\$ 2.744,00	HABILITADO
LT 08	FRACASSADO	UN	100	--	FRACASSADO	FRACASSADO
LT 09	JV SERVIÇO E COMÉRCIO PAPELARIA LTDA	UN	100	R\$ 3,23	R\$ 323,00	HABILITADO
LT 10	R. M DOS REIS COMERCIAL	UN	800	R\$ 3,75	R\$ 3.000,00	HABILITADO
LT 11	JV SERVIÇO E COMÉRCIO PAPELARIA LTDA	UN	80	R\$ 7,87	R\$ 629,60	HABILITADO
LT 12	JV SERVIÇO E COMÉRCIO PAPELARIA LTDA	UN	100	R\$ 34,18	R\$ 3.418,00	HABILITADO
LT 13	JV SERVIÇO E COMÉRCIO PAPELARIA LTDA	UN	100	R\$ 0,75	R\$ 75,99	HABILITADO
LT 14	FRACASSADO	UN	100	--	FRACASSADO	FRACASSADO
LT 15	FRACASSADO	UN	1000	--	FRACASSADO	FRACASSADO
LT 16	FRACASSADO	UN	300	--	FRACASSADO	FRACASSADO
LT 17	JV SERVIÇO E COMÉRCIO PAPELARIA LTDA	UN	100	R\$ 10,44	R\$ 1.044,00	HABILITADO
LT 18	JV SERVIÇO E COMÉRCIO PAPELARIA LTDA	UN	10	R\$ 40,60	R\$ 406,00	HABILITADO
VALOR TOTAL DOS LOTES: R\$ 25.049,39 (vinte e cinco mil e quarenta e nove reais e trinta e nove centavos).						

Cuiabá-MT, 28 de abril de 2021.

LUANA DUARTE LIMA DOVIGI
Pregoeira Oficial
Portaria nº 24/2020/SINFRA
*Original assinado

TERMO DE FRACASSO, ADJUDICAÇÃO E HOMOLOGAÇÃO**PREGÃO ELETRÔNICO Nº 02/2021/SINFRA****Processo Administrativo nº 446498/2020**

O Secretário de Estado de Infraestrutura e Logística do Estado de Mato Grosso, no uso de suas atribuições e com fulcro no artigo 51, do Decreto Estadual 840/2017 c/c inciso VI do art. 43 da Lei 8.666/93, **ADJUDICA e HOMOLOGA os Lotes 01, 02, 03, 04, 06, 07, 08, 09, 11, 12, 13, 17 e 18** para a empresa JV SERVICO E COMERCIO PAPELARIA LTDA-

NOME FANTASIA: J.V. COMERCIO E SERVICOS CNPJ: 13.498.158/0001-85, e o Lote 10 para a empresa R. M DOS REIS COMERCIAL - NOME FANTASIA: COMERCIAL GREEN CNPJ: 33.947.168/0001-68 no valor total de R\$ 25.049,39 (vinte e cinco mil e quarenta e nove reais e trinta e nove centavos), e **HOMOLOGA o FRACASSO dos Lotes 08, 14, 15 e 16** do procedimento licitatório - Pregão Eletrônico nº 02/2021/SINFRA - Processo Administrativo nº 446498/2020, o qual tem por objeto a contratação de Microempresa (ME) ou Empresa de Pequeno Porte (EPP), assim definidas pelo art. 3º da lei complementar 123/06, especializada no fornecimento de materiais de expediente para atender a demanda da Secretaria de Estado de Infraestrutura e Logística/SINFRA/MT.

Cuiabá-MT, 28 de abril de 2021.

MARCELO DE OLIVEIRA E SILVA
SECRETÁRIO DE ESTADO DE INFRAESTRUTURA E LOGÍSTICA
Original Assinado*

AVISO DE ABERTURA DE LICITAÇÃO
RDC PRESENCIAL - EDITAL n. 09/2021

Processo n. 122290/2021 - OBJETO: Contratação de empresa de engenharia para execução dos serviços de implantação, pavimentação e restauração das rodovias MT-270/040/456, trecho 1: Entr. MT-040/140 Fátima, trecho 2: Distrito Mimoso - Ponte do Rio Mutum, com extensão total de 38,11 km. O Edital será disponibilizado no dia 05/05/2021, à partir das 14h00 (horário local), pelo endereço eletrônico www.sinfra.mt.gov.br acessando o menu "documentos" e o submenu "licitações e editais".
Entrega das propostas: Deverão ser entregues à Comissão Permanente de Licitação, instituída pela Portaria n.056/2020/CGAB/SINFRA, publicada no DOE n.27734, de 20/04/2020, páginas 16/17, na sessão pública do dia **27/05/2021, às 09:00 horas (horário local)**, na sala de Reuniões - 2º andar, localizada na Secretaria de Estado de Infraestrutura e Logística/SINFRA, localizada na Av. Hélio Hermínio Ribeiro Torquato da Silva, Centro Político Administrativo, Cuiabá/MT. A sessão pública poderá ser acompanhada em tempo real através do canal da SINFRA no link: <https://www.youtube.com/channel/UCaDSkIVwea-9jkFp5C-M3ow>. Bem como, pelo Portal da Transparência do Estado de Mato Grosso: <http://www.transparencia.mt.gov.br/sinfra>. Informações gerais: telefone: (65) 3613-0529 e-mail: cpl@sinfra.mt.gov.br.

Cuiabá/MT, 04 de maio de 2021.

Marcelo de Oliveira e Silva
Secretário de Infraestrutura e Logística
SINFRA - MT

SESP

SECRETARIA DE ESTADO DE SEGURANÇA PÚBLICA

AVISO DE RESULTADO DE LICITAÇÃO

CONVITE Nº 002/2021/SESP

PROCESSO: 39342/2020 E SIAG Nº 0372737

A SECRETARIA DE ESTADO DE SEGURANÇA PÚBLICA - SESP/MT, por meio da Comissão Permanente de Licitação, nomeada pela Portaria nº 82/2020/SESP, de 03/07/19, publicada na edição nº 27.786 do Diário Oficial do Estado - DOE, de 07/06/2020, página 15, torna público, para conhecimento dos interessados, que na sessão para o recebimento dos envelopes de Habilitação e de Propostas de Preço para a **contratação de empresa para fornecimento com instalação de galpão pré-moldado e plataformas elevadas para inspeção de cargas de madeira no posto de fiscalização do Instituto de Defesa Agropecuária - INDEA/MT**, a Licitação foi declarada **DESERTA**, tendo em vista que não houve a presença de interessados. A Ata da Sessão encontra-se disponível no Portal de Aquisições da Secretaria de Estado de Planejamento e Gestão de Mato Grosso - SEPLAG/MT (Link: <http://aquisicoes.gestao.mt.gov.br/>).

Cuiabá/MT, 04 de maio de 2021.

(ORIGINAL ASSINADO)
NADYA BRUNO MORCELI
Presidente da Comissão Permanente de Licitação

AVISO DE SUSPENSÃO

PREGÃO ELETRÔNICO Nº 024/2021/SESP-MT

PROCESSO: 225994/2020 E SIAG Nº 0225994

A Secretaria de Estado de Segurança Pública torna público que resolve **SUSPENDER** a abertura do **PREGÃO ELETRÔNICO Nº 024/2021/SESP**, cujo objeto é a contratação de empresa para prestação de serviços técnicos especializados de tecnologia da informação contemplando os serviços de suporte técnico especializado aos usuários, sustentação da infraestrutura referente ao ambiente computacional, seus meios de comunicação, sistemas funcionais e processos de execução.

A suspensão justifica-se em virtude da necessidade de maior tempo para a apresentação de resposta aos pedidos de esclarecimentos e impugnações.

Cuiabá-MT, 04 de maio de 2021.

(ORIGINAL ASSINADO)
NADYA BRUNO MORCELI
Superintendente de Aquisições e Contratos
SUAC/SAAS/SESP-MT

AVISO DE ABERTURA

PREGÃO ELETRÔNICO Nº 031/2021/SESP-MT

PROCESSO: 103515/2021 E SIAG Nº 0103515

A Secretaria de Estado de Segurança Pública vem a público informar a abertura do **PREGÃO ELETRÔNICO Nº 031/2021/SESP-MT**, cujo objeto é a aquisição de materiais permanentes diversos - Impressora, Tablet, HD Externo e outros - para atender objeto do Convênio nº 904541/2020/SENASP/MJ, cujo o objetivo é Estruturar e modernizar Unidades da Polícia Judiciária Civil de Mato Grosso.

LANÇAMENTO E ENVIO DA (S) PROPOSTA (S) NO SIAG: de 06/05/2021 a 17/05/2021, período integral, e no dia 18/05/2021 até às 08h00min (horário de Cuiabá-MT).

ABERTURA DAS PROPOSTAS: 18/05/2021 às 08h30min (horário de Cuiabá-MT), no Portal de Aquisições da Secretaria de Estado de Planejamento e Gestão de Mato Grosso - SEPLAG/MT. Link: <http://aquisicoes.gestao.mt.gov.br/>

EDITAL DISPONIBILIZADO: no Portal de Aquisições da SEPLAG/MT, por meio do Link: <https://aquisicoes.gestao.mt.gov.br/sgc/faces/pub/sgc/central/EditalPageList.jsp>

ESCLARECIMENTOS: E-mail: pregao@sesp.mt.gov.br

TELEFONES PARA CONTATO: (65) 3613-8146 e 3613-5536.

Cuiabá-MT, 04 de maio de 2021.

(ORIGINAL ASSINADO)
NADYA BRUNO MORCELI
Superintendente de Aquisições e Contratos
SUAC/SAAS/SESP-MT

AVISO DE ABERTURA

PREGÃO ELETRÔNICO Nº 032/2021/SESP-MT

PROCESSO: 94649/2021 E SIAG Nº 0094649

A Secretaria de Estado de Segurança Pública vem a público informar a abertura do **PREGÃO ELETRÔNICO Nº 032/2021/SESP-MT**, cujo objeto é a aquisição de materiais permanentes diversos - armários, cadeiras, estantes, mesas e outros - para atender objeto do Convênio nº 904541/2020/SENASP/MJ, cujo o objetivo é estruturar e modernizar Unidades da Polícia Judiciária Civil do Estado de Mato Grosso

LANÇAMENTO E ENVIO DA (S) PROPOSTA (S) NO SIAG: de 06/05/2021 a 17/05/2021, período integral, e no dia 18/05/2021 até às 08h00min (horário de Cuiabá-MT).

ABERTURA DAS PROPOSTAS: 18/05/2021 às 08h30min (horário de Cuiabá-MT), no Portal de Aquisições da Secretaria de Estado de Planejamento e Gestão de Mato Grosso - SEPLAG/MT. Link: <http://aquisicoes.gestao.mt.gov.br/>

EDITAL DISPONIBILIZADO: no Portal de Aquisições da SEPLAG/MT, por meio do Link: <https://aquisicoes.gestao.mt.gov.br/sgc/faces/pub/sgc/central/EditalPageList.jsp>

ESCLARECIMENTOS: E-mail: pregao@sesp.mt.gov.br

TELEFONES PARA CONTATO: (65) 3613-8146 e 3613-5536.

Cuiabá-MT, 04 de maio de 2021.

(ORIGINAL ASSINADO)
NADYA BRUNO MORCELI
Superintendente de Aquisições e Contratos
SUAC/SAAS/SESP-MT

SEDUC

SECRETARIA DE ESTADO DE EDUCAÇÃO

RESULTADO TOMADA DE PREÇOS nº 002/2021/SEDUC/MT PROCESSO LICITATÓRIO nº 412637/2020

A Secretaria de Estado de Educação do Estado de Mato Grosso, torna público para conhecimento dos interessados que a licitação **TOMADA DE PREÇOS nº 002/2021/SEDUC/MT**, que tem por objeto a **"retomada de reforma das edificações existentes, da E.E. Sebastião Patrício, localizada no município de Primavera do Leste - MT, acrescida a construção do bloco 4 (04 salas de aula)"**, que, transcorrido o prazo recursal, teve como vencedora do certame a empresa **R1 CONSTRUÇÕES EIRELI** inscrita no CNPJ **22.553.833/0001-12**, com proposta no valor de **R\$ 1.953.281,04** (hum milhão e novecentos e cinquenta e três mil e duzentos e oitenta e um reais e quatro centavos).

TERMO DE HOMOLOGAÇÃO E ADJUDICAÇÃO

A licitação encontra-se regularmente instruída e desenvolvida, estando ainda presente os interesses da Administração na contratação do referido objeto da licitação, razão pela qual **HOMOLOGO e ADJUDICO** o resultado do processo licitatório, na forma do inciso VI do artigo 43 da lei 8666/93, declarando a empresa arrolada vencedora do Certame.

Cuiabá-MT, 04 de maio de 2021.

ALAN RESENDE PORTO
SECRETÁRIA DE ESTADO DE EDUCAÇÃO
Original assinado nos autos

SEDEC

SECRETARIA DE ESTADO DE DESENVOLVIMENTO ECONÔMICO

AVISO DE LICITAÇÃO

PREGÃO ELETRÔNICO Nº 003/2021/SEDEC

A Secretaria de Estado de Desenvolvimento Econômico - SEDEC torna público que realizará no dia **26/05/2021 às 09:00h (Horário Local de Cuiabá)**, licitação na modalidade Pregão, na forma Eletrônica, cujo objeto é a aquisição de premiação, sendo barcos de alumínio e carreta para reboque de barco, a fim de atender a premiação das equipes 2ª e 3ª colocadas do 12º Campeonato Estadual de Pesca de Mato Grosso/2015, conforme condições e especificações detalhadas, constantes no Edital 003/2021/SEDEC e seus anexos.

LANÇAMENTO E ENVIO DA(S) PROPOSTA(S) NO SISTEMA DE AQUISIÇÕES GOVERNAMENTAIS - SIAG: Entre os dias **10/05/2021 a 26/05/2021**, período integral, exceto quanto ao dia da abertura da sessão (**26/05/2021**), quando o horário máximo de aceitação será até as **08h45min** (horário local de Cuiabá). **INÍCIO DA SESSÃO:** No dia **26/05/2021 às 09:00h** e **ABERTURA DAS PROPOSTAS às 09:00h** (horários de Cuiabá-MT), através do site www.gestao.mt.gov.br - Link: <http://aquisicoes.gestao.mt.gov.br>.

EDITAL DISPONIBILIZADO: www.gestao.mt.gov.br - (Link: Portal de Aquisições);

INFORMAÇÕES: licitacao@sedec.mt.gov.br; Edital no site: www.sedec.mt.gov.br/publicacoes; telefone: (0**65)3613-0045 ou 0034.

SECRETARIA DE ESTADO DE DESENVOLVIMENTO ECONÔMICO - SEDEC-MT

Hoguicherli de Souza Pinho
Coordenadora de Aquisições e Contratos/SEDEC

SEAF

SECRETARIA DE ESTADO DE AGRICULTURA FAMILIAR

AVISO DE ABERTURA DE LICITAÇÃO PREGÃO ELETRÔNICO RP Nº 006/2021/SEAF/MT PROCESSO Nº 49755/2021/SEAF

O Pregoeiro Oficial da SEAF-MT, nomeado através da Portaria nº 007, DE 12 DE MARÇO DE 2020/SEAF-MT, publicada no D.O.E nº 27.710, em 13/03/2020, **TORNA PÚBLICA** a abertura do **Pregão Eletrônico nº 006/2021/SEAF/MT**.

OBJETO: Registro de preços para futura e eventual aquisição de 2.000 (DOIS MIL) metros quadrados de adesivo reflexivo destrutivo, corte reto e contorno, com laminação e instalação em equipamentos do patrimônio público, de acordo com as especificações do Termo de Referência, Edital e seus Anexos..

LANÇAMENTO E ENVIO DA(S) PROPOSTA(S) E DOS DOCUMENTOS DE HABILITAÇÃO NO SIAG: entre os dias **05/05/2021 a 16/05/2021**, período integral. No dia **17/05/2021**, data de abertura da sessão, o horário máximo de aceitação será às **08h00min - horário local (Cuiabá/MT)**.

ABERTURA DAS PROPOSTAS E INÍCIO DA SESSÃO: Dia **17/05/2021 às 08h30min.** - horário local (Cuiabá/MT), através do endereço: <http://aquisicoes.gestao.mt.gov.br>

DISPONIBILIZAÇÃO DO EDITAL: O Edital está disponível na internet no Portal de Aquisições Governamentais. Link de acesso: <http://aquisicoes.gestao.mt.gov.br>

TODAS AS PUBLICAÇÕES REFERENTES A ESTE PREGÃO SERÃO DIVULGADAS NO DIÁRIO OFICIAL DO ESTADO DE MATO GROSSO
Link de acesso: <https://www.iomat.mt.gov.br/>

DÚVIDAS/ ESCLARECIMENTOS/IMPUGNAÇÕES: pregao@seaf.mt.gov.br.

TELEFONE PARA CONTATO: (65) 3613- 6251.

Cuiabá, 04 de maio de 2021.

(ORIGINAL ASSINADO)
MAX PAULO MENDES
Pregoeiro Oficial da SEAF/MT

ADMINISTRAÇÃO INDIRETA

DETRAN

DEPARTAMENTO ESTADUAL DE TRÂNSITO

AVISO DE RESULTADO PREGÃO ELETRÔNICO Nº 12/2021/DETRAN/MT

O **DEPARTAMENTO ESTADUAL DE TRÂNSITO - DETRAN-MT**, por meio de seu Pregoeiro, no uso de suas atribuições e na conformidade dos autos, **divulga o resultado** do procedimento licitatório nº 438387/2020, denominado **Pregão Eletrônico nº 12/2021/DETRAN-MT**, nos termos do artigo 50º do Decreto Estadual nº 840/2017.

Objeto: Contratação de empresa especializada para aquisição de Comparador Espectral de Vídeo para atender as demandas do Setor de Documentoscopia da POLITEC e o Termo de Cooperação 0156/2018/SESP/DETRAN.

LOTE	CÓDIGO SIAG	DESCRIÇÃO RESUMIDA	VALOR UNITÁRIO	EMPRESA	TOTAL
01	1082965	COMPARADOR	R\$74.875,00	REGULA	R\$299.500,00
01		ESPECTRAL DE VÍDEO - VSC		FORENSICS	R\$74.875,00
				LATAM	
				COMECIO DE EQUIPAMENTOS FORENSES LTDA	
				CNPJ 12.998.918/0001-50	
TOTAL					R\$374.375,00

Cuiabá/MT, 04 de maio de 2021.
MAIKO FRAIDA FERREIRA
Pregoeiro - DETRAN/MT

TERMO DE HOMOLOGAÇÃO

PREGÃO ELETRÔNICO Nº 12/2021/DETRAN/MT

O DEPARTAMENTO ESTADUAL DE TRÂNSITO - DETRAN-MT, por meio de sua Autoridade Competente, no uso de suas atribuições e na conformidade dos autos, **HOMOLOGA** os lotes 01 e 01/ME/EPP/MEI do Pregão Eletrônico nº 12/2021, nos termos do artigo 51 do Decreto Estadual nº 840/2017, conforme quadro descritivo abaixo:

Objeto: Contratação de empresa especializada para aquisição de Comparador Espectral de Vídeo para atender as demandas do Setor de Documentoscopia da POLITEC e o Termo de Cooperação 0156/2018/SESP/DETRAN.

LOTE	EMPRESA VENCEDORA	CNPJ	PROPOSTA FINAL
01	REGULA FORENSICS LATAM COMECIO DE EQUIPAMENTOS FORENSES LTDA	12.998.918/0001-50	R\$299.500,00
01 ME/EPP/MEI			R\$74.875,00
TOTAL			R\$374.375,00

Cuiabá/MT, 04 de maio de 2021.

GUSTAVO REIS LOBO DE VASCONCELOS
Presidente
DETRAN/MT

AVISO DE RESULTADO

PREGÃO ELETRÔNICO Nº 13/2021/DETRAN/MT

(Repetição do Pregão Eletrônico n.º 09/2021)

O DEPARTAMENTO ESTADUAL DE TRÂNSITO - DETRAN-MT, por meio de seu Pregoeiro, no uso de suas atribuições e na conformidade dos autos, **divulga o resultado** do procedimento licitatório nº 55937/2021, denominado **Pregão Eletrônico nº 13/2021/DETRAN-MT** (repetição do Pregão Eletrônico n.º 09/2021), nos termos do artigo 50º do Decreto Estadual nº 840/2017.

Objeto: Contratação de empresa para fornecimento de materiais de consumo de informática, visando atender as necessidades da Coordenadoria de Tecnologia da Informação - Detran/MT.

LOTE	CÓDIGO SIAG	DESCRIÇÃO RESUMIDA	VALOR UNITÁRIO	EMPRESA	TOTAL
01	1037669	ABRAÇADEIRA DE NYLON, 7,9X350MM (...)	R\$0,42	SP COMERCIO DE MAQUINAS, EQUIPAMENTOS E SERVIÇOS LTDA CNPJ - 26.783.910/0001-81	R\$210,00
02	1057924	ABRAÇADEIRA DE NYLON, 3,6X250MM (...)		FRACASSADO	
03	1076528	ABRAÇADEIRA DE VELCRO DUPLA FACE 3MX2M (...)			
04	1048054	PATCH CORD CAT.6: PATCH CORD CAT.6 2.5 METROS (...)	R\$13,00	SP COMERCIO DE MAQUINAS, EQUIPAMENTOS E SERVIÇOS LTDA CNPJ - 26.783.910/0001-81	R\$1.950,00
05	1011870	CARRREGADOR DE BATERIA PARA MÁQUINA FOTO (...)	R\$53,35		R\$2.134,00

06	6135058100018	BATERIA CMOS: BATERIA CMOS PARA PLACA MÃE (...)		FRACASSADO	
07	1082536	PILHA RECARREGÁVEL TIPO AAA, DE 1,2 VOLTS (...)			
08	1079145	MINI FONTE PADRÃO-TFX: FONTE PADRÃO-TFX (...)			
09	1092830	MEMÓRIA RAM 4GB, DDR4, COM AS ESPECIFICAÇÕES (...)			
10	1092831	MEMÓRIA RAM 8GB, DDR4, COM AS ESPECIFICAÇÕES (...)			
11	1079640	DISCO RIGICO - HD SSD SATA 3.0 - ESPECIFICACOES (...)	R\$292,91	TJ COMERCIO DE PRODUTOS EIRELI ME CNPJ - 27.274.178/0001-87	R\$11.716,40
12	1078383	MOUSE: MOUSE COM INTERFACE USB. RESOLUÇÃO (...)	R\$16,04	SP COMERCIO DE MAQUINAS, EQUIPAMENTOS E SERVIÇOS LTDA CNPJ - 26.783.910/0001-81	R\$4.010,00
13	1072470	TECLADO: TECLADO ERGONÔMICO USB, ABNT2 (...)		FRACASSADO	
14	1076319	HD EXTERNO PORTÁTIL: HD EXTERNO PORTÁTIL - 2TB (...)	R\$454,50	TJ COMERCIO DE PRODUTOS EIRELI ME CNPJ - 27.274.178/0001-87	R\$6.817,50
TOTAL					R\$26.837,90

Cuiabá/MT, 04 de maio de 2021.

MAIKO FRAIDA FERREIRA
Pregoeiro - DETRAN/MT

TERMO DE HOMOLOGAÇÃO PREGÃO ELETRÔNICO Nº 13/2021/DETRAN/MT (Repetição do Pregão Eletrônico n.º 09/2021)

O DEPARTAMENTO ESTADUAL DE TRÂNSITO - DETRAN-MT, por meio de sua Autoridade Competente, no uso de suas atribuições e na conformidade dos autos, **HOMOLOGA** os lotes 01, 04, 05, 11, 12 e 14 do Pregão Eletrônico nº 13/2021 (repetição do Pregão Eletrônico n.º 09/2021), nos termos do artigo 51 do Decreto Estadual nº 840/2017, conforme quadro descritivo abaixo:

Objeto: Contratação de empresa para fornecimento de materiais de consumo de informática, visando atender as necessidades da Coordenadoria de Tecnologia da Informação - Detran/MT.

LOTE	EMPRESA VENCEDORA	CNPJ	PROPOSTA FINAL
01	SP COMERCIO DE MAQUINAS, EQUIPAMENTOS E SERVIÇOS LTDA	26.783.910/0001-81	R\$210,00
04			R\$1.950,00
05			R\$2.134,00
11	TJ COMERCIO DE PRODUTOS EIRELI ME	27.274.178/0001-87	R\$11.716,40
12	SP COMERCIO DE MAQUINAS, EQUIPAMENTOS E SERVIÇOS LTDA	26.783.910/0001-81	R\$4.010,00
14	TJ COMERCIO DE PRODUTOS EIRELI ME	27.274.178/0001-87	R\$6.817,50
TOTAL			R\$26.837,90

Cuiabá/MT, 04 de maio de 2021.

MARIA CAROLINA BORGES DAL' MAGRO
Assessora Técnica II
DETRAN-MT



- **Você nunca vai achar alguém como eu, ele me disse.**

- **Ainda bem. Por isso, eu descobri como há gente boa no mundo.**



Se você passa por isso ou conhece alguém que passa, não se cale. Precisamos conversar sobre violência doméstica e como superá-la.

**NÃO
CALE.
FALE.**



Governo de
**Mato
Grosso**

Violência contra a mulher é crime. Denuncie. Ligue **180**.

PROCURADORIA GERAL DE JUSTIÇA

EXTRATO DE TERMO ADITIVO

Processo (Gedoc): 20.14.0001.0000527/2021-65. **Espécie:** 5º Termo Aditivo ao Contrato nº 21/2017. **Contratante:** MINISTÉRIO PÚBLICO DO ESTADO DE MATO GROSSO, por intermédio da PROCURADORIA GERAL DE JUSTIÇA - PGJ, CNPJ/MF nº 14.921.092/0001-57. **Contratada:** EXPECTA SERVIÇOS DE ENGENHARIA LTDA, CNPJ nº 19.985.034/0001-00. **Objeto:** Prorrogação do prazo de vigência do Contrato nº 21/2017, que tem por objeto a prestação de serviço de manutenção predial preventiva e corretiva das instalações e mobiliários nas unidades do Ministério Público de Cuiabá e Várzea Grande, por mais 12 (doze) meses, a partir de 1º de junho de 2021, nos termos do art. 57, II da Lei nº 8666/93. **Dotação orçamentária:** Unidade Orçamentária: 08101 - Procuradoria-Geral de Justiça, Projeto/Atividade: 2005.9900, Natureza de Despesa: 3390.3700, Fonte de Recurso: 100/300. **Assinado:** Em Cuiabá/MT, 04 de maio de 2021. **Assinam:** Esther Louise Asvolinsque Peixoto - Subprocuradora-Geral de Justiça Administrativa e José Tiago Funabashi dos Santos - Representante da empresa contratada.

DEFENSORIA PÚBLICA

PORTARIA Nº 0551/2021/SDPG

A SEGUNDA SUBDEFENSORA PÚBLICA-GERAL DO ESTADO DE MATO GROSSO, no uso de suas atribuições legais e institucionais, conferidas pelo art. 14 - Seção I - A da Lei 146/2003 com redação modificada pela Lei Complementar 608/2018;

CONSIDERANDO que após cada quinquênio ininterrupto de efetivo exercício no Serviço Público Estadual, o Servidor Público fará jus a 03 (três) meses de licença, a título de prêmio por assiduidade, com a remuneração do cargo efetivo;

CONSIDERANDO que o referido benefício a ser concedido aos Servidores Públicos do Estado de Mato Grosso encontra previsão especial no Art. 109, da Lei Complementar Estadual nº 04 de 1990 e art. 32 da Lei nº 10.773 de 2018.

CONSIDERANDO a decisão proferida no Procedimento nº 4400/2021;

RESOLVE:

Art. 1º CONCEDER ao Servidor Público Paulo Henrique Martins Rodrigues de Souza, matrícula 100917, a averbação de 90 (noventa) dias de Licença Prêmio, referente ao quinquênio de 2016/2021.

Art. 2º A presente Portaria entra em vigor na data de sua publicação, revogando as disposições em contrário.

Cuiabá/MT, 04 de maio de 2021.

GISELE CHIMATTI BERNA

Segunda Subdefensora Pública-Geral do Estado de Mato Grosso
(original assinado)

EXTRATO DE RESULTADO DO CONVITE Nº 01/2021/DPMT

A Defensoria Pública do Estado de Mato Grosso, mediante Primeiro Subdefensor Público-Geral e Ordenador de Despesas, **DECLARA FRACASSADO O CERTAME DO CONVITE Nº 01/2021** da DPE-MT-Processo virtual nº 410/2021, cujo o objeto visa a contratação de empresa especializada em construção civil para execução dos serviços remanescentes para a adequação predial do núcleo cível de Rondonópolis da defensoria pública do estado de mato grosso - realizado no dia 29/04/2021 e 03/05/2021. Convalida, no entanto, todos os atos anteriores da fase interna, que deverão ser ajustados mediante sugestões da Comissão de Licitação.

Cuiabá, 03 de maio de 2021.

(original assinado)

Rogério Borges Freitas

Primeiro Subdefensor Público Geral
Ordenador de Despesa - DPE-MT.

PORTARIA Nº 05552/2021/SDPG

A SEGUNDA SUBDEFENSORA PÚBLICA-GERAL DO ESTADO DE MATO GROSSO, no uso de suas atribuições legais e institucionais, conferidas pelo art. 14 - Seção I - A da Lei 146/2003 com redação modificada pela Lei Complementar 608/2018;

RESOLVE:

Art. 1º CONCEDER a Defensora Pública Sandra Cristina Alves, matrícula 100714, usufruto de 01 (um) dia de férias compensatórias, para ser usufruída no dia 20/05/2021, referente ao plantão integrado, conforme procedimento 003495/2021.

Art. 2º CONCEDER a Defensora Pública Sandra Cristina Alves, matrícula 100714, usufruto de 01 (um) dia de férias compensatórias, para ser usufruída no dia 24/05/2021, referente ao plantão integrado, conforme procedimento 003496/2021.

Art. 3º CONCEDER a Defensora Pública Melissa Gonçalves Rodrigues Vicentim, matrícula 100554, usufruto de 01 (um) dia de férias compensatórias, para ser usufruída no dia 07/06/2021, referente ao plantão integrado, conforme procedimento 003499/2021.

Art. 4º CONCEDER a Servidora Pública Gabriela Lima Jeronimo, matrícula 101003629, usufruto de 01 (um) dia de férias compensatórias, para ser usufruída no dia 31/05/2021, referente ao plantão integrado, conforme procedimento 003487/2021.

Art. 5º CONCEDER a Servidora Pública Gabriela Lima Jeronimo, matrícula 101003629, usufruto de 05 (cinco) dias de férias compensatórias, para serem usufruídas nos dias 24/05/2021 a 28/05/2021, referente ao plantão integrado, conforme procedimento 003486/2021.

Art. 6º CONCEDER a Servidora Pública Gabriela Lima Jeronimo, matrícula 101003629, usufruto de 02 (dois) dias de férias compensatórias, para serem usufruídas nos dias 20/05/2021 a 21/05/2021, referente ao plantão integrado, conforme procedimento 003485/2021.

Art. 7º CONCEDER a Servidora Pública Gabriela Lima Jeronimo, matrícula 101003629, usufruto de 02 (dois) dias de férias compensatórias, para serem usufruídas nos dias 01/06/2021 a 02/06/2021, referente ao plantão integrado, conforme procedimento 003488/2021.

Art. 8º CONCEDER a Servidora Pública Gabriela Lima Jeronimo, matrícula 101003629, usufruto de 01 (um) dia de férias compensatórias, para ser usufruída no dia 04/06/2021, referente ao plantão integrado, conforme procedimento 003489/2021.

Art. 9º CONCEDER a Servidora Pública Ryane Cristina Beato Oliveira, matrícula 101003781, usufruto de 05 (cinco) dias de férias compensatórias, para serem usufruídas nos dias 03/05/2021 a 07/05/2021, referente ao plantão integrado, conforme procedimento 003484/2021.

Art. 10 CONCEDER ao Servidor Público Glaucio Garcia Coutinho, matrícula 101109, usufruto de 02 (dois) dias de férias compensatórias, para serem usufruídas nos dias 27/05/2021 a 28/05/2021, referente ao plantão integrado, conforme procedimento 003490/2021.

Art. 11 CONCEDER ao Servidor Público Glaucio Garcia Coutinho, matrícula 101109, usufruto de 03 (três) dias de férias compensatórias, para serem usufruídas nos dias 31/05/2021 a 02/06/2021, referente ao plantão integrado, conforme procedimento 003491/2021.

Art. 12 CONCEDER ao Servidor Público Glaucio Garcia Coutinho, matrícula 101109, usufruto de 01 (um) dia de férias compensatórias, para ser usufruída no dia 04/06/2021, referente ao plantão integrado, conforme procedimento 003492/2021.

Art. 13 CONCEDER a Servidora Pública Sulamita Mariana Telli Bloss Zwiters, matrícula 100656, usufruto de 03 (três) dias de férias compensatórias, para serem usufruídas nos dias 17/05/2021 a 19/05/2021, referente ao plantão integrado, conforme procedimento 003493/2021.

Art. 14 CONCEDER a Servidora Pública Elaine Siqueira Cavalcante, matrícula 100150 usufruto de 01 (um) dia de férias compensatórias, para ser usufruída no dia 07/05/2021, referente ao plantão integrado, conforme procedimento 003497/2021.

Art. 15 CONCEDER a Servidora Pública Pollyanna Rodrigues Costa, matrícula 101047 usufruto de 10 (dez) dias de férias individuais, para serem usufruídas nos dias 07/06/2021 a 16/06/2021, referente ao período aquisitivo 2019/2020, conforme procedimento 003498/2021

Art. 16 CONCEDER ao Servidor Público Luiz Felipe Duarte Frota, matrícula 101003768, usufruto de 05 (cinco) dias de férias compensatórias, para serem usufruídas nos dias 17/05/2021 a 21/05/2021, referente ao plantão integrado, conforme procedimento 003502/2021

Cuiabá/MT, 04 de maio de 2021.

GISELE CHIMATTI BERNA

Segunda Subdefensora Pública-Geral do Estado de Mato Grosso
(original assinado)

EXTRATO DA ATA DE REGISTRO DE PREÇOS Nº 024/2021/DP/MT

Gestora da Ata: DEFENSORIA PÚBLICA DO ESTADO DE MATO GROSSO.

Adjudicatário: SUBLYME DISTRIBUIDORA DE MOVEIS EIRELI.

Objeto: Registro de preços para futura e eventual contratação de empresas especializadas no fornecimento de cadeiras ergonômicas para atender as necessidades da defensoria pública do estado de mato grosso na capital e no interior.

Fundamento Legal: Licitação na Modalidade Pregão Eletrônico nº 016/2021/DP/MT, Lei Federal 10.520/2002, Lei Federal nº 8.666/93, Decreto Federal nº 10.024/2019, Decreto Estadual nº 840/2017 e Processo nº 12552/2020.

Valor Total: R\$ 730.000,00 (setecentos e trinta mil reais).

Vigência: 12 (doze) meses.

Assinam: Primeiro Subdefensor Público-Geral e Ordenador de Despesa - Dr. Rogério Borges Freitas, Empresa - Sublyme Distribuidora De Moveis Eireli - Rep Legal da empresa - Giovani Cruz Correa

EXTRATO DA ATA DE REGISTRO DE PREÇOS Nº 025/2021/DP/MT

Gestora da Ata: DEFENSORIA PÚBLICA DO ESTADO DE MATO GROSSO.

Adjudicatário: SERRA MOBILE INDÚSTRIA E COMÉRCIO LTDA.

Objeto: Registro de preços para futura e eventual contratação de empresas especializadas no fornecimento de cadeiras ergonômicas para atender as necessidades da defensoria pública do estado de mato grosso na capital e no interior.

Fundamento Legal: Licitação na Modalidade Pregão Eletrônico nº 016/2021/DP/MT, Lei Federal 10.520/2002, Lei Federal nº 8.666/93, Decreto Federal nº 10.024/2019, Decreto Estadual nº 840/2017 e Processo nº 12552/2020.

Valor Total: R\$ 846.000,00 (oitocentos e quarenta e seis mil reais).

Vigência: 12 (doze) meses.

Assinam: Primeiro Subdefensor Público-Geral e Ordenador de Despesa - Dr. Rogério Borges Freitas, Empresa - Serra Mobile Indústria E Comércio Ltda. - Rep Legal da empresa - Gustavo Tonet Bassani.

EXTRATO DO CONTRATO Nº 017/2021/DP/MT

Processo nº: 3777/2021

Contratante: DEFENSORIA PÚBLICA DO ESTADO DE MATO GROSSO.

Contratada: ERICA DE FATIMA GENTIL

Objeto: O presente contrato tem por objeto a contratação de empresa especializada no fornecimento de umidificador de ar, para atender as necessidades da Defensoria Pública do Estado de Mato Grosso.

Da vigência: Este instrumento vigorará, por 12 (doze) meses, contados a partir da data da sua assinatura, tendo eficácia legal após a publicação do seu extrato no Diário Oficial do Estado.

Data da assinatura: 30.04.2021

Valor: O valor total do presente contrato é de R\$ 67.491,00 (sessenta e sete mil quatrocentos e noventa e um reais).

Dotação orçamentária: 10101.0001.03.422.405.2336.0600.449000000.240.1.1

Elemento de despesas: 52

Fundamento Legal: Lei Federal nº 8.666/93, Lei Federal nº 10.520/02, Lei Federal nº 12.846/2013, Decreto Federal nº 10.024/2019, Lei Federal nº 10.406/2002, Lei Estadual nº 11.123/2020 e dos Decretos Estaduais nº 840/2017, 8.199/2006, 572/2016 e todas alterações posteriores.

Assinam: Primeiro Subdefensor Público Geral - Rogério Borges Freitas, Rep. Legal - Erica de Fatima Gentil.

Fiscais do Contrato: 017/2021

Portaria 553/2021

Fiscal Titular: MARCUS AUGUSTO BOA MORTE BRANDÃO

Autoridade Designante: Primeiro Subdefensor Público Geral - Dr. Rogério Borges Freitas.

AVISO DE SUSPENSÃO PREGÃO ELETRONICO Nº 18/2021

A Defensoria Pública do Estado de Mato Grosso, através de sua Pregoeira, torna público para conhecimento dos interessados, que decidiu **SUSPENDER**, o certame de Pregão Eletrônico nº 18/2021, cujo objeto é o Registro de Preços a para futura e eventual contratação de contratação de empresa especializada em gerenciamento de abastecimento, através da utilização de sistema operado via WEB próprio da contratada, visando abastecimento da frota com fornecimento de combustíveis (gasolina, etanol e diesel S-10) através de rede de postos credenciados para atender a frota de veículos oficiais da Defensoria Pública do Estado de Mato Grosso, na capital e no interior, que estava previsto para acontecer no dia 04/05/2021, 09h00m. **Fundamento para suspensão: Adequações no Edital.**

Cuiabá-MT, 04 de maio de 2021.

(Original Assinado)
ANNA PAULA PELIZER
Pregoeira Oficial

RETIFICAÇÃO DA PORTARIA Nº 0547/2021/SDPG

Objeto: RETIFICAR a Portaria nº 0547/2021/SDPG de 04 de maio de 2021, publicada no Diário Oficial do Estado nº 27.991.

ONDE SE LÊ:

DATA	MEMBRO RESPONSÁVEL
16 de abril de 2021	Dr. Marcello Affonso Barreto Ramires Assessor Jurídico: Fernando A. de Souza e Silva Costa
17 a 21 de abril de 2021	Dr. Saulo Fanaia Castrillon Assessora Jurídica: Anne Hellen Cardozo de Assunção
21 a 23 de abril de 2021	Dr. Paulo José Martins Grama Assessora Jurídica: Ana Paula de Brito Steffens

LEIA-SE:

DATA	MEMBRO RESPONSÁVEL
16 de abril de 2021	Dr. Marcello Affonso Barreto Ramires Assessor Jurídico: Fernando A. de Souza e Silva Costa Assessora Jurídica: Ana Paula de Brito Steffens
17 a 21 de abril de 2021	Dr. Saulo Fanaia Castrillon Assessor Jurídico: Fernando A. de Souza e Silva Costa
21 a 23 de abril de 2021	Dr. Paulo José Martins Grama Assessor Jurídico: Fernando A. de Souza e Silva Costa Assessora Jurídica: Ana Paula de Brito Steffens

Cuiabá/MT, 04 de maio de 2021.

GISELE CHIMATTI BERNA
Segunda Subdefensora Pública-Geral do Estado de Mato Grosso
(original assinado)

RESULTADO DA LICITAÇÃO NA MODALIDADE PREGÃO ELETRÔNICO**TERMO DE HOMOLOGAÇÃO**

O Ordenador de Despesas da Defensoria Pública do Estado de Mato Grosso, no uso de suas atribuições legais, vem a público homologar o procedimento licitatório nº **12552/2020**, o resultado do **Pregão Eletrônico nº 16/2021**, o qual tem por objeto a para futura e eventual contratação de contratação de empresa especializada no fornecimento de **cadeiras ergonômicas** para atender as necessidades da Defensoria Pública do Estado de Mato Grosso.

ITENS	ESPECIFICAÇÃO DOS SERVIÇO	VENCEDORA	QTD	VALOR ESTIMADO		RESULTADO DO CERTAME		ECONOMIA
				UNITÁRIO	TOTAL	UNITÁRIO	TOTAL	
1	CADEIRA ERGONÔMICA, COM ENCONTO DE CABEÇA, PARA CUIABÁ E VÁRZEA GRANDE/MT	SUBLIME MÓVEIS	200	R\$ 2.027,34	R\$ 405.468,00	R\$ 2.000,00	R\$ 400.000,00	R\$ 5.468,00
2	CADEIRA ERGONÔMICA, COM ENCONTO DE CABEÇA, PARA NÚCLEOS DO INTERIOR DE MT	SUBLIME MÓVEIS	150	R\$ 2.251,31	R\$ 337.696,50	R\$ 2.200,00	R\$ 330.000,00	R\$ 7.696,50
3	CADEIRA ERGONÔMICA, SEM ENCONTO DE CABEÇA, PARA CUIABÁ E VÁRZEA GRANDE/MT	SERRA INDUSTRIA	400	R\$ 1.781,87	R\$ 712.748,00	R\$ 1.390,00	R\$ 556.000,00	R\$ 156.748,00
4	CADEIRA ERGONÔMICA, SEM ENCONTO DE CABEÇA, PARA NÚCLEOS DO INTERIOR DE MT	SERRA INDUSTRIA	200	R\$ 1.829,25	R\$ 365.850,00	R\$ 1.450,00	R\$ 290.000,00	R\$ 75.850,00

I. **Valor estimado anual total:** R\$ 1.821.762,50 (um milhão oitocentos e vinte e um mil setecentos e sessenta e dois reais e cinquenta centavos)

II. **Valor adjudicado anual total:** R\$ 1.576.000,00 (um milhão, quinhentos e setenta e seis mil reais)

III. **Economia:** R\$ 245.762,50 (duzentos e quarenta e cinco mil e setecentos e sessenta e dois reais e cinquenta centavos)

Cuiabá, 28 de abril de 2021.

(Original Assinado)
ROGÉRIO BORGES FREITAS
PRIMEIRO SUBDEFENSOR PÚBLICO-GERAL
 Ordenador de Despesas

PODER LEGISLATIVO

AI**ASSEMBLEIA LEGISLATIVA****AVISO DE REABERTURA DE LICITAÇÃO E RETIFICAÇÃO DO EDITAL PREGÃO ELETRÔNICO Nº 12/2021**

A Assembleia Legislativa do Estado de Mato Grosso, por meio do seu Pregoeiro Oficial, torna pública a reabertura, com contagem de prazo, da sessão pública de licitação, para recebimento de propostas e documentação de habilitação, referente ao PREGÃO ELETRÔNICO Nº 12/2021.

OBJETO: REGISTRO DE PREÇOS PARA FUTURA E EVENTUAL CONTRATAÇÃO DE EMPRESA ESPECIALIZADA NA PRESTAÇÃO DE SERVIÇO TELEFÔNICO (FIXO - FIXO E FIXO - MÓVEL), NAS MODALIDADES LOCAL, LONGA DISTANCIA NACIONAL - LDN E LONGA DISTANCIA INTERNACIONAL - LDI, A SER UTILIZADO DE FORMA CONTINUA NA SEDE DA ASSEMBLEIA LEGISLATIVA DE MATO GROSSO.

CÓDIGO UASG:	926668
TIPO:	MENOR PREÇO GLOBAL
DATA E HORÁRIO DA SESSÃO PÚBLICA:	Dia: 17 de MAIO de 2021 ou no primeiro dia útil subsequente, no mesmo local e hora, na hipótese de não haver expediente na Assembleia Legislativa do Estado de Mato Grosso. Hora da Sessão: 09:30h - Horário de BRASÍLIA/DF. Todas as referências de tempo neste Edital, no aviso e durante a sessão pública observarão ao horário de Brasília/DF.

LOCAL:	Portal de Compras do Governo Federal - www.gov.br/compras
MEIOS DE CONTATO:	E-mail: sgel@al.mt.gov.br Fone: (065) 3313-6410
PREGOIRO (A)	A sessão pública será conduzida pelo Pregoeiro Fabrício Ribeiro Nunes Domingues, designado pelo Ato n. 014/2020, da Mesa Diretora da ALMT, disponibilizado Diário Oficial Eletrônico da ALMT em 13/01/2020, que terá atribuição de decidir sobre todos os atos relativos à sessão.
EDITAL E DOCUMENTOS:	O Edital e a documentação que o acompanha poderão ser obtidos mediante por download no portal Transparência no endereço: www.al.mt.gov.br ou no portal de compras do Governo Federal: www.comprasgovernamentais.gov.br
EXCLUSIVA ME/EPP	NÃO
VISTORIA:	NÃO
AMOSTRA:	NÃO

Cuiabá-MT, 04 de maio de 2021.

Fabrício Ribeiro Nunes Domingues

Pregoeiro Oficial/ALMT

PODER EXECUTIVO MUNICIPAL

PREFEITURA MUNICIPAL DE ALTO ARAGUAIA

DISPENSA DE LICITAÇÃO 008/2021 RATIFICAÇÃO DE JUSTIFICATIVA

O Prefeito Municipal, Sr. GUSTAVO DE MELO ANICEZIO, tendo em vista a justificativa apresentada pela secretaria de administração e parecer emitido pela Procuradoria Jurídica do Município, sobre a contratação direta, fulcrada no inciso II, art. 24 da Lei 8.666/93, com a empresa: P&Q Consultoria Ambiental e Segurança do Trabalho Erelí - ME, CNPJ: 28.698.979/0001-32, com o valor total de R\$ 5.000,00 (cinco mil reais). Cujo objeto trata-se de Contratação de empresa especializada para a prestação de serviços de medicina do trabalho e saúde ocupacional para o município de Alto Araguaia, resolve, RATIFICAR a justificativa apresentada, e ordenar sua publicação em cumprimento ao disposto no art. 26 do supracitado diploma legal.

Alto Araguaia - MT, 03 de Maio de 2021

GUSTAVO DE MELO ANICEZIO

Prefeito Municipal

Publicar-65-99228-9990

PREFEITURA MUNICIPAL DE ALTO BOA VISTA

DECRETO Nº 034/2021, DE 29 DE ABRIL DE 2021.

"Estabelece o Plano de Ação para Adequação ao Decreto Federal nº 10.540/2020 (Padrão Mínimo de Qualidade do SIAFIC) e dá outras providências".

O Prefeito Municipal de Alto Boa Vista, Estado de Mato Grosso, no uso de suas atribuições legais, e

Considerando a norma do parágrafo único do art. 18 do Decreto Federal nº 10.540, de 05 de novembro de 2020, que define a adoção de um Sistema Único e Integrado de Execução Orçamentária, Administração Financeira e Controle (SIAFIC),

DECRETA:

Art. 1º. Fica estabelecido o plano de ação voltado para a adequação às disposições do Decreto Federal nº 10.540/2020 no que se refere ao atendimento dos requisitos mínimos de qualidade do Sistema Único e Integrado de Execução Orçamentária, Administração Financeira e Controle (SIAFIC), conforme constante no Anexo Único deste Decreto.

Art. 2º. A Comissão Especial referida no Plano de Ação constante no Anexo Único deste Decreto terá a atribuição de definir os requisitos mínimos de qualidade que o SIAFIC a ser contratado pela Administração Municipal deva obedecer, respeitando as disposições do Decreto Federal nº 10.540/2020 e será composta por:

- I - Um representante do Poder Legislativo;
- II - Um representante da Secretaria Municipal de Educação
- III - Um representante da Contabilidade Municipal (contador(a));
- IV - Um representante da Secretaria de Finanças e Planejamento; e
- V - Um representante da Secretaria de Administração.

§ 1º. A Comissão Especial escolherá um presidente dentre seus membros e estabelecerá os procedimentos que regerão seus trabalhos.

§ 2º. Os servidores designados para compor a Comissão Especial referenciada no *caput* não poderão integrar a comissão de licitação, serem designados pregoeiros ou fiscal do contrato relativos à contratação do SIAFIC.

Art. 3º. A elaboração do Projeto Básico que servirá de base para a elaboração do Edital de contratação do SIAFIC deverá seguir as disposições apontadas pela Comissão Especial, além dos requisitos mínimos definidos nos termos do art. 2º deste Decreto.

Art. 4º. Este Decreto entra em vigor na data de sua publicação.

Alto Boa Vista - MT, 29 de abril de 2021

JOSÉ PEREIRA MARANHÃO
Prefeito Municipal

ANEXO ÚNICO DECRETO Nº 034/2021

PLANO DE AÇÃO - DECRETO FEDERAL Nº 10.540/2020

Etapa	Responsável	Início	Fim
Definição dos requisitos mínimos	Comissão Especial	06/05/2021	31/12/2021
Elaboração do Projeto Básico e Edital de contratação	Departamento de Licitação / Secretaria Municipal de Administração	01/01/2022	30/04/2022
Processo licitatório e implantação	Departamento de Contrato / Usuários do SIAFIC	01/05/2022	30/07/2022
Avaliação do SIAFIC para fins de recebimento definitivo	Fiscais de Contrato	01/08/2022	30/11/2022

Alto Boa Vista - MT, 29 de abril de 2021

JOSÉ PEREIRA MARANHÃO

Prefeito Municipal.

PREFEITURA MUNICIPAL DE ALTO GARÇAS

RESULTADO DE JULGAMENTO

PREGÃO PRESENCIAL Nº 001/2021

A PREFEITURA MUNICIPAL DE ALTO GARÇAS, por intermédio de sua Pregoeira e Equipe de Apoio, designado(s) pela Portaria 051/2021, de 05/01/2021, torna público, para conhecimento dos interessados, o resultado final obtido do processo supracitado, cujo objeto é: **REGISTRO DE PREÇO PARA CONTRATAÇÃO DE EMPRESA ESPECIALIZADA EM FORNECIMENTO DE REFEIÇÃO, TIPO SELF-SERVICE, EM ATENDIMENTO A DEMANDA DA SECRETARIA MUNICIPAL DE SAÚDE, TENDO EM VISTA OS PROCEDIMENTOS AGENDADOS NO MUNICÍPIO DE RONDONÓPOLIS-MT**, de acordo com Termo de Referência e demais condições estabelecidas no Edital e seus anexos, sagrando-se vencedor(a) a(s) empresa(s) para os item(ns)/lote(s) a seguir: ITEM(NS) 1,- RESTAURANTE DO LUCIANO EIRELI, inscrita no CNPJ sob o nº 08.086.345/0001-11, com o valor total de R\$ 28.000,00 (vinte e oito mil reais). Não havendo interposição de recurso, os objetos da licitação ficam adjudicados à classificada conforme acima mencionado. Informações mais detalhadas com a equipe de apoio e pregoeiro pelo fone/fax (66) 3471-2450, e-mail: licitacaoog2021-2024@outlook.com. Alto Garças - MT, 23 de abril de 2021. Alessandra da Silva Dias - Pregoeira Oficial.

RESULTADO DE JULGAMENTO

PREGÃO ELETRÔNICO Nº 011/2021

A PREFEITURA MUNICIPAL DE ALTO GARÇAS, por intermédio de sua Pregoeira e Equipe de Apoio, designado(s) pela Portaria 051/2021, de 05/01/2021, torna público, para conhecimento dos interessados, o resultado final obtido do processo supracitado, cujo objeto é: **REGISTRO DE PREÇOS PARA FUTURA E EVENTUAL CONTRATAÇÃO DE SERVIÇOS FUNERÁRIOS, OBJETIVANDO ATENDER AS NECESSIDADES DA SECRETARIA MUNICIPAL ASSISTÊNCIA SOCIAL**, de acordo com Termo de Referência e demais condições estabelecidas no Edital e seus anexos, sagrando-se vencedor(a) a(s) empresa(s) para os item(ns)/lote(s) a seguir: LOTE ÚNICO (1, 2, 3, 4, 5) - LUZIENE DIAS DE MATOS & CIA LTDA, inscrita no CNPJ sob o nº 27.391.575/0001-39, com o valor total de R\$ 210.000,00 (duzentos e dez mil reais). Não havendo interposição de recurso, os objetos da licitação ficam adjudicados à classificada conforme acima mencionado. Informações mais detalhadas com a equipe de apoio e pregoeiro(a) pelo fone/fax (66) 3471-2450, e-mail: licitacaoog2021-2024@outlook.com. Alto Garças - MT, 26 de abril de 2021. Alessandra da Silva Dias - Pregoeira Oficial.

PREFEITURA MUNICIPAL DE ARIPUANÁ**RESULTADO PREGÃO ELETRÔNICO/SRP Nº. 4/2021**

A Prefeitura Municipal de Aripuanã - MT torna público para conhecimento dos interessados que o Pregão Eletrônico/SRP nº. 4/2021, levado a efeito às **10h00min** do dia **28/04/2021**, sagrou-se vencedora a empresa **MASCARELLO CARROCERIAS E ÔNIBUS LTDA** inscrita no CNPJ N.º 05.440.065/0001-71 totalizando **R\$ 4.300.000,00**. Maiores informações poderão ser adquiridas pelo site <http://www.aripuanã.mt.gov.br>, pelo e-mail licitacao@aripuanã.mt.gov.br ou pelo telefone (066) 3565-3900.

Aripuanã - MT, 04 de maio de 2021.

Tamara Piran da Silva. Pregoeiro

SETIMO ADITIVO Nº. 075/2021

AO CONTRATO Nº 552/2019; CONTRATAÇÃO DE EMPRESA PARA EXECUÇÃO DE REMANESCENTE DE OBRA DE PAVIMENTAÇÃO ASFÁLTICA EM DIVERSAS RUAS NO PERÍMETRO URBANO DO MUNICÍPIO (RUA PORTO ALEGRE, AV. DARDANELLOS, RUA DR. CLAUDINO ALEIXO E RUA DONA ESMERALDA SOARES DE OLIVEIRA), SENDO 6.371,09M², INCLUINDO MATERIAIS E SERVIÇOS CONFORME PLANILHAS E MEMORIAL DESCRITIVO, REFERENTE CONTRATO DE REPASSE Nº 1005588-71/2013 MINISTERIO DAS CIDADES/CAIXA, CONFORME TERMO DE CONVÊNIO 785573/2013, EM ATENDIMENTO À SECRETARIA MUNICIPAL DE INFRAESTRUTURA, DESTA MUNICÍPIO DE ARIPUANÁ-MT, COM AMPARO NO ART. 24, INCISO V DA LEI Nº 8666/93, C/C O ART. 37, INCISO XXI DA CONSTITUIÇÃO FEDERAL.; MC TERRAPLANAGEM, TRANSPORTES E SERVIÇOS LTDA ME; ADITIVO DE PRAZO DE VIGENCIA E EXECUÇÃO 07/05/2021 A 04/08/2021.

K3 Publicações em Jornais - k3publicacao@gmail.com

PREFEITURA MUNICIPAL DE CAMPO NOVO DO PARECIS**EXTRATO****INEXIGIBILIDADE DE LICITAÇÃO 001/2021**

CONTRATANTE: Prefeitura Municipal de Campo Novo do Parecis/MT
FORNECEDOR: CQC - TECNOLOGIA EM SISTEMAS DIAGNOSTICOS LTDA. OBJETO: Aquisição de reagentes para funcionamento do aparelho de hemograma YUMIZEN H500 (marca horiba) para atender o Laboratório Municipal de Saúde. DO FUNDAMENTO LEGAL: artigo 25, inciso I da Lei n.º .666/93. VALOR TOTAL: R\$ 32.434,10 (trinta e dois mil quatrocentos e trinta e quatro reais e dez centavos).

AVISO DE RESULTADO DE JULGAMENTO DE RECURSO AO PREGÃO ELETRÔNICO Nº 030/2021

A Prefeitura Municipal de Campo Novo do Parecis vem por meio desta tornar público para conhecimento dos interessados que o recurso interposto pela empresa ADF PRESTADORA DE SERVIÇOS LTDA, contra a decisão do Pregoeiro de habilitou a empresa PDG REALITY CONSTRUTORA E ENGENHARIA LTDA para o Lote 05 do Pregão Eletrônico nº 030/2021, que tem por objeto REGISTRO DE PREÇOS para futura e eventual contratação de empresa especializada para fornecimento de mão de obra, para operação de usina de asfalto CBUQ e equipamentos específicos para pavimentação no município, atendendo as demandas da Secretaria de Infraestrutura, foi DADO PROVIMENTO.

Campo Novo do Parecis, 05 de maio de 2021.

RAFAEL MACHADO. Prefeito Municipal

AVISO DE RESULTADO DE JULGAMENTO DE RECURSO AO PREGÃO ELETRÔNICO Nº 030/2021

A Prefeitura Municipal de Campo Novo do Parecis vem por meio desta tornar público para conhecimento dos interessados que o recurso interposto pela empresa SILVEIRA SANTOS & SANTOS LTDA, contra a decisão do Pregoeiro de habilitou a empresa ADF PRESTADORA DE SERVIÇOS LTDA para os Lotes 01, 02, 03, 04 e 06 do Pregão Eletrônico nº 030/2021, que tem por objeto REGISTRO DE PREÇOS para futura e eventual contratação de empresa especializada para fornecimento de mão de obra, para operação de usina de asfalto CBUQ e equipamentos específicos para pavimentação no município, atendendo as demandas da Secretaria de Infraestrutura, foi DADO PROVIMENTO.

Campo Novo do Parecis, 05 de maio de 2021.

RAFAEL MACHADO. Prefeito Municipal

AVISO DE PROSSEGUIMENTO PREGÃO ELETRÔNICO SRP nº 030/2021

O Pregoeiro da Prefeitura Municipal de Campo Novo do Parecis torna público aos interessados o PROSSEGUIMENTO do PREGÃO ELETRÔNICO nº 030/2021 que tem por objeto REGISTRO DE PREÇOS para futura e eventual contratação de empresa especializada para fornecimento de mão de obra, para operação de usina de asfalto CBUQ e equipamentos

específicos para pavimentação no município, atendendo as demandas da Secretaria de Infraestrutura. Para cumprir com diligência para verificação da exequibilidade dos preços propostos, solicitamos que a empresa PDG REALITY CONSTRUTORA E ENGENHARIA EIRELLI apresente suas planilhas de custos para comprovar a exequibilidade dos valores apresentados para o Lote 01, 02, 03, 04 e 06. Solicitamos também que a empresa PRESTADORA DE SERVIÇOS ADF LTDA apresente sua planilha de custos para comprovar a exequibilidade dos valores apresentados para o Lote 05. A documentação solicitada deverá ser anexada no Portal BLL, no campo "Documentação Complementar" até a data de 06 de maio de 2021, às 09h00min (horário de Brasília-DF) onde será dada continuidade a sessão eletrônica. A não manifestação apresentação da documentação solicitada acarretará na desclassificação da empresa.

Campo Novo do Parecis, 04 de maio de 2021.

Leandro Nery Varaschin. Pregoeiro

K3 Publicações em Jornais - k3publicacao@gmail.com

PREFEITURA MUNICIPAL DE CAMPO VERDE**AVISO DE RETIFICAÇÃO DE EDITAL DO PREGÃO ELETRÔNICO Nº 049/2021**

A Prefeitura Municipal de Campo Verde, através da Comissão de Licitação, torna pública a RETIFICAÇÃO do REGISTRO DE PREÇOS PARA FUTURA E EVENTUAL AQUISIÇÃO DE CAMINHÕES E EQUIPAMENTOS, PARA ATENDER AS DEMANDAS DA SECRETARIA MUNICIPAL DE OBRAS. SESSÃO PÚBLICA PARA ABERTURA DA PROPOSTA E DISPUTA DE LANCES: dia 18 de Maio de 2021, hora: 09:30 horas (Horário de Brasília - DF), Site: www.licitanet.com.br. LOCAL, DIAS E HORÁRIOS PARA LEITURA OU OBTENÇÃO DESTE EDITAL: dias - segunda e sexta-feira (em dias de expediente), Horários - das 07:00 horas às 13:00 horas (Horário do Mato Grosso). LOCAL: Praça dos Três Poderes, nº 03 - Campo Real II - Campo Verde - MT (sala de licitações). RETIRADA DE EDITAIS PELA INTERNET: Retire o edital acessando a página: www.campoverde.mt.gov.br, local "Compras Públicas". Quando da retirada do edital, enviar recibo à Prefeitura de Campo Verde, via e-mail: compras@campoverde.mt.gov.br, conforme modelo do Anexo VIII deste edital, para eventuais informações aos interessados, quando necessário. Campo Verde - MT, 04 de Maio de 2021.

FABRÍCIA RODRIGUES ZAGO

Pregoeira

HOMOLOGAÇÃO DO PREGÃO Nº 051/2021

A Prefeitura Municipal de Campo Verde-MT torna pública a HOMOLOGAÇÃO do PREGÃO Nº 051/2021 - REGISTRO DE PREÇOS PARA FUTURA E EVENTUAL CONTRATAÇÃO DE EMPRESA PARA FORNECIMENTO DE REFEIÇÃO em favor da empresa CHURRASCARIA EXCELÊNCIA LTDA - ME, CNPJ nº 28.826.228/0001-54, vencedora do certame com o valor total de R\$ 200.612,20 (duzentos mil, seiscentos e doze reais e vinte centavos). Campo Verde, 04 de maio de 2021. Héliida Hubner - Pregoeira.

PREFEITURA MUNICIPAL DE COTRIGUAÇU**AVISO DE ABERTURA DE LICITAÇÃO****PREGÃO ELETRÔNICO Nº 010/2021 PROCESSO Nº 051/2021**

A Prefeitura Municipal de Cotriguaçu-MT, avenida. 20 de dezembro, nº 725 - Centro - Cotriguaçu/MT, torna público a ABERTURA de LICITAÇÃO do PREGÃO ELETRÔNICO Nº 010/2021, forma de julgamento MENOR PREÇO POR ITEM, com a finalidade de selecionar propostas para: "SERVIÇO DE ASSESSORIA NA ÁREA ADMINISTRATIVA NA CAPITAL DO ESTADO DE MATO GROSSO (CUIABÁ) PARA RECEBIMENTO, ENTREGA DE DOCUMENTOS E ASSESSORAMENTO NOS ATOS EXECUTIVOS RELATIVOS À DEMANDA DO MUNICÍPIO DE COTRIGUAÇU-MT". Cujas especificações detalhadas encontram-se no Edital da Licitação. Regem a presente licitação, a Lei nº 8.666/93, 10.024/2019 e demais legislações aplicáveis. O início de recebimento de propostas e habilitação ocorrerá a partir do dia **05/05/2021 às 09:00 horas (HORÁRIO DE BRASÍLIA)** até o dia **14/05/2021 às 09:00 horas (HORÁRIO DE BRASÍLIA)**. O início da disputa ocorrerá no dia **14/05/2021 às 09:15 horas (HORÁRIO DE BRASÍLIA)**, pelo endereço eletrônico: <https://comprasbr.com.br/>. Poderão participar da licitação pessoas jurídicas que atuam no ramo pertinente ao objeto licitado, observadas as condições constantes do edital. O Edital completo poderá ser solicitado pelos interessados de segunda a sexta-feira pelo e-mail licitacao@cotriguacu.mt.gov.br ou no site da Prefeitura www.cotriguacu.mt.gov.br e <https://comprasbr.com.br/>.

Cotriguaçu-MT, 04 de maio de 2021.

Oliro Oliveira dos Santos

Prefeito Municipal

RC PUBLICAÇÕES 66 9 9984-4633.

PREFEITURA MUNICIPAL DE CURVELÂNDIA

PREFEITURA MUNICIPAL DE CURVELÂNDIA
AVISO DE LICITAÇÃO
PREGÃO PRESENCIAL Nº 007/2021

A Prefeitura Municipal de Curvelândia/MT, através do Pregoeiro, torna público, que realizará dia 18/05/2021 às 08h30min, o Pregão Presencial nº 007/2021, do tipo "Menor Preço por Item", exclusivo para micro e pequenas empresas, cujo objeto é o Registro de preços para aquisição de medicamentos, insumos, materiais e equipamentos hospitalares, para atender as necessidades da farmácia e unidade básica de saúde deste município. O edital completo está à disposição no Setor de Licitação e gratuitamente no site: www.curvelandia.mt.gov.br. Informações, através do e-mail: licitacao@curvelandia.mt.gov.br, ou pelo telefone (65) 3273-1275. Curvelândia/MT, 04 de maio de 2021.

Gustavo Alves do Carmo - Pregoeiro Oficial
ASPLEMAT Publicações 65.3642-6515

PREFEITURA MUNICIPAL DE DIAMANTINO

PREFEITURA MUNICIPAL DE DIAMANTINO
AVISO DE RESULTADO DE LICITAÇÃO
PREGÃO ELETRÔNICO Nº 001/2021

A PREFEITURA MUNICIPAL DE DIAMANTINO - MT, C.N.P.J. nº 03.648.540/0001-74, com sede na Av. Joaquim Pereira Ferreira Mendes, 2.287 - Jardim Eldorado, Diamantino - MT, CEP: 78400-000 Fone: (065) 3336-6400/6423, TORNA PÚBLICO, o resultado de procedimento licitatório, na modalidade PREGÃO ELETRÔNICO com REGISTRO DE PREÇOS, do tipo "Menor preço por Item", tendo como objetivo: REGISTRO DE PREÇOS FUTURA E EVENTUAL AQUISIÇÃO DE UM VEÍCULO RODOVIÁRIO - CAMINHÃO CAÇAMBA EM ATENDIMENTO AO CONVÊNIO Nº 902273/2020 (SUDAM), PARA O MUNICÍPIO DE DIAMANTINO-MT, que se deu no dia 26/04/2021, onde sagrou-se vencedora do item de nº 49665 a empresa TORINO COMERCIAL DE VEÍCULOS LTDA, inscrita no CNPJ nº 02.416.362.0001-93, perfazendo um valor total de R\$400.000,00 (quatrocentos mil reais). A ata encontra-se disponível no setor de licitação.

Diamantino - MT, 03 de maio de 2021.

SERGIO VINICIUS MASSAROLO DIAS - Pregoeiro

PREFEITURA MUNICIPAL DE DIAMANTINO
AVISO DE RESULTADO DE LICITAÇÃO
PREGÃO ELETRÔNICO Nº 003/2021

A PREFEITURA MUNICIPAL DE DIAMANTINO - MT, C.N.P.J. nº 03.648.540/0001-74, com sede na Av. Joaquim Pereira Ferreira Mendes, 2.287 - Jardim Eldorado, Diamantino - MT, CEP: 78400-000 Fone: (065) 3336-6400/6423, TORNA PÚBLICO, o resultado de procedimento licitatório, na modalidade PREGÃO ELETRÔNICO com REGISTRO DE PREÇOS, do tipo "Menor preço por Item", tendo como objetivo: Registro de preços para futura aquisição de uma máquina tipo Escavadeira Hidráulica Nova, para o Município de Diamantino-MT - Convênio SUDECO nº 905035/2020, que se deu no dia 27/04/2021, onde sagrou-se vencedora do item de nº 49956 a empresa ENGEAR REPRESENTAÇÃO COMERCIAL LTDA, inscrita no CNPJ nº 17.761.689/0001-70, perfazendo um valor total de R\$ 697.980,00 (seiscentos e noventa e sete mil novecentos e oitenta reais). A ata encontra-se disponível no setor de licitação.

Diamantino - MT, 03 de Maio de 2021.

SERGIO VINICIUS MASSAROLO DIAS - Pregoeiro

PREFEITURA MUNICIPAL DE DIAMANTINO
AVISO DE RESULTADO DE LICITAÇÃO
PREGÃO ELETRÔNICO Nº 002/2021

A PREFEITURA MUNICIPAL DE DIAMANTINO - MT, C.N.P.J. nº 03.648.540/0001-74, com sede na Av. Joaquim Pereira Ferreira Mendes, 2.287 - Jardim Eldorado, Diamantino - MT, CEP: 78400-000 Fone: (065) 3336-6400/6423, TORNA PÚBLICO, o resultado de procedimento licitatório, na modalidade PREGÃO ELETRÔNICO com REGISTRO DE PREÇOS, do tipo "Menor preço por Item", tendo como objetivo: Registro de preços para futura aquisição de uma máquina tipo Retroescavadeira Zero Km, para o Município de Diamantino-MT - Convênio MAPA nº 901575/2020, que se deu no dia 27/04/2021, onde sagrou-se vencedora do item de nº 49955 a empresa DEFANT E CAPELOSSA SILVA LTDA, inscrita no CNPJ nº 33.086.529/0001-29, perfazendo um valor total de R\$ 299.000,00 (duzentos e noventa e nove mil reais). A ata encontra-se disponível no setor de licitação.

Diamantino - MT, 03 de Maio de 2021.

SERGIO VINICIUS MASSAROLO DIAS - Pregoeiro

PREFEITURA MUNICIPAL DE DOM AQUINO

AVISO DE LICITAÇÃO

MODALIDADE PREGÃO PRESENCIAL Nº 003/2021

Órgão: GABINETE DO PREFEITO, SECRETARIA DE FINANÇAS E PLANEJAMENTO, SECRETARIA DE ADMINISTRAÇÃO. **Identificação:** Pregão Presencial nº 003/2021 **Objeto:** Registro de preços para futura e eventual "CONTRATAÇÃO DE EMPRESA ESPECIALIZADA PARA PRESTAÇÃO DE SERVIÇOS DE CONSULTORIA NO ENVIO AO TRIBUNAL DE CONTAS DE MATO GROSSO DAS INFORMAÇÕES DO APLIC QUANTO A PROCESSOS LICITATÓRIOS, PATRIMÔNIO E ADMINISTRATIVO, CONTRATOS E CONVÊNIOS, CONTABILIDADE PÚBLICA, FOLHA DE PAGAMENTO, E AINDA CONSULTORIA NA CONTROLADORIA E CONTROLE INTERNO, CONSULTORIA AO CONTROLE SOCIAL NO PORTAL TRANSPARÊNCIA, OUVIDORIA E CONSELHOS MUNICIPAIS E CONVERGÊNCIA CONTÁBIL AS NOVAS NORMAS DA CONTABILIDADE NO SETOR PÚBLICO". CONFORME CONSTAM NO TERMO DE REFERÊNCIA - ESPECIFICAÇÕES, QUANTIDADES E ORÇAMENTO BÁSICO DESCRITO NO ITEM 3., PARA ATENDER A DEMANDA DO GABINETE DO PREFEITO, SECRETARIA DE FINANÇAS E PLANEJAMENTO, SECRETARIA DE ADMINISTRAÇÃO, de forma parcelada. **Data:** 18/05/2021 **Horário:** credenciamento às 08h00min e às 09h00min horas abertura do Pregão (horário de Mato Grosso). **Local:** Departamento de Licitações, na sede da Prefeitura Municipal de Dom Aquino - MT, situada na Avenida Cuiabá, n.º 143, centro, Município de Dom Aquino-MT. Os interessados poderão adquirir o edital e seus anexos, no horário normal de expediente (07:00 às 13:00), no Departamento de Licitações, através de meios digitais (pen drive, e-mail etc). Quaisquer informações pelos fones (0xx66) 3451-1202/1299, ou pelo e-mail: licitacaopmda@gmail.com.

Dom Aquino-MT, 04 de maio de 2021.

WANUSA SOARES ALVES. Pregoeira

K3 Publicações em Jornais - k3publicacao@gmail.com

PREFEITURA MUNICIPAL DE GAÚCHA DO NORTE

PREFEITURA MUNICIPAL DE GAÚCHA DO NORTE
AVISO DE LICITAÇÃO PROCEDIMENTO ADMINISTRATIVO Nº
031/2021 PREGÃO PRESENCIAL/SRP Nº 017/2021

O Município de Gaúcha do Norte/MT, por meio de sua Pregoeira Oficial, torna se público o Pregão Presencial com Sistema de Registro de Preços para futura e eventual contratação de empresa para **fornecimento de material para o DEMA** conforme especificações do edital, no dia **17/05/2021 às 07h30min (Horário de Cuiabá/MT)** na sala de licitações. Este pregão será regido pela Lei Federal 10.520/2002, com aplicação subsidiária da Lei nº. 8.666/93, suas alterações e demais disposições aplicáveis. A retirada do edital será no site www.gauchadonorte.mt.gov.br e no e-mail licitacaogauchadonorte@gmail.com.

Gaúcha do Norte, 04 de maio de 2021. NEILLA F. DE SOUZA - Pregoeira Oficial

PREFEITURA MUNICIPAL DE JUSCIMEIRA

RESULTADO LICITAÇÃO PREGÃO PRESENCIAL Nº 5/2021

Processo Administrativo Nº 009/2021.

O Prefeito Municipal de Juscimeira-MT torna publico o resultado da Licitação supracitada. **OBJETO:** SRP Para Futura e eventual Contratação de Empresa especializada em prestação de serviços em Lavagem Automotiva, para atender a demanda das Secretarias Municipais do Município de Juscimeira/MT. **Empresas Vencedoras:**

A de Oliveira CNPJ: 17.445.125/0001-28; com os itens; 2534, 2535, 2550, 2555, 2556, 2559, 2560, 2561 e 2562, **VALOR DE R\$ 115.050,00;** Vander Leandro Claudino do Amaral CNPJ: 20.298.393/0001-79; com os itens; 2536, 2537, 2538, 2539, 2540, 2541, 2542, 2543, 2544, 2545, 2546, 2547, 2548, 2549, 2551, 2552, 2553, 2554, 2557, 2558 e 37844, **VALOR DE R\$ 250.665,00.**

Juscimeira/MT, 04 de maio de 2021.

MOISES DOS SANTOS.

PREFEITURA MUNICIPAL DE NOSSA SENHORA DO LIVRAMENTO**AVISO DE ADESÃO Nº 07/2021**

Objeto: Adesão à Ata de Registro de Preços Nº. 005/2021, correspondente ao Pregão Presencial nº

004/2021 Processo Administrativo nº. 04/2021, realizado pelo órgão PREFEITURA MUNICIPAL DE POCONÉ/MT, objeto de "REGISTRO DE PREÇOS PARA FUTURA E EVENTUAL CONTRATAÇÃO DE EMPRESA PARA LOCAÇÃO DE MÁQUINAS PESADAS PARA ATENDER AS NECESSIDADES DAS SECRETARIAS MUNICIPAIS DE POCONÉ, conforme especificações descritas no Termo de Referência e demais condições contidas neste Edital e seus Anexos, para atender a Demanda da Prefeitura Municipal de Nossa Senhora do Livramento, através da Secretaria Municipal de Obras e Infraestrutura. TR n. 071/2021 - PROCESSO -1200/2021. O Município de Nossa Senhora do Livramento - MT, neste ato representado pelo Exmo. Prefeito Municipal - Sr. Silmar Gonçalves de Souza, com base no Parecer n. 139/2021, e, considerando a vantagens expostas nos documentos constantes dos autos e após regular autorização da PREFEITURA MUNICIPAL DE POCONÉ/MT.

RESOLVE aderir à Ata de Registro de Preços nº05/2021, oriunda do Pregão Presencial nº 04/2021 PREFEITURA MUNICIPAL DE POCONÉ/MT, que tem o seu objeto acima descrito.

Concretizada a adesão, tomem-se todas as providências para a efetivação da contratação em comendo.

Nossa Senhora do Livramento - MT. 04 de Maio de 2021.

Silmar Gonçalves de Souza - Prefeito Municipal

AVISO DE ADESÃO Nº 08/2021

Objeto: Adesão à Ata de Registro de Preços Nº. 006/2021, correspondente ao Pregão Presencial nº 004/2021 Processo Administrativo nº. 04/2021, realizado pelo órgão PREFEITURA MUNICIPAL DE POCONÉ/MT, objeto de "REGISTRO DE PREÇOS PARA FUTURA E EVENTUAL CONTRATAÇÃO DE EMPRESA PARA LOCAÇÃO DE MÁQUINAS PESADAS PARA ATENDER AS NECESSIDADES DAS SECRETARIAS MUNICIPAIS DE POCONÉ, conforme especificações descritas no Termo de Referência e demais condições contidas neste Edital e seus Anexos, conforme especificações descritas no Termo de Referência e demais condições contidas neste Edital e seus Anexos, para atender a Demanda da Prefeitura Municipal de Nossa Senhora do Livramento, através da Secretaria Municipal de Obras e Infraestrutura. TR n. 072/2021 - PROCESSO -1201/2021. O Município de Nossa Senhora do Livramento - MT, neste ato representado pelo Exmo. Prefeito Municipal - Sr. Silmar Gonçalves de Souza, com base no Parecer n. 196/2021, e, considerando a vantagens expostas nos documentos constantes dos autos e após regular autorização da PREFEITURA MUNICIPAL DE POCONÉ/MT. RESOLVE aderir à Ata de Registro de Preços nº06/2021, oriunda do Pregão Presencial nº 04/2021 PREFEITURA MUNICIPAL DE POCONÉ/MT, que tem o seu objeto acima descrito.

Concretizada a adesão, tomem-se todas as providências para a efetivação da contratação em comendo.

Nossa Senhora do Livramento - MT. 04 de Maio de 2021.

Silmar Gonçalves de Souza-Prefeito Municipal

TERMO DE ADJUDICAÇÃO/HOMOLOGAÇÃO ADESÃO 07/2021

O Prefeito Municipal de Nossa Senhora do Livramento - MT, Sr. Silmar Gonçalves de Souza no uso das atribuições e com fundamento nas leis 10.520/2001, 8.666/93 e Decreto Federal Nº 7.892/13, e manifestação positiva através de parecer da procuradoria jurídica deste Município, resolve, com base no Parecer Jurídico n.209/2021 - Processo n. 1200/2021 - ADJUDICA e **HOMOLOGA**: Adesão à Ata de Registro de Preços Nº. 005/2021, correspondente ao Pregão Presencial nº004/2021 Processo Administrativo nº. 04/2021, realizado pelo órgão PREFEITURA MUNICIPAL DE POCONÉ/MT, objeto de "REGISTRO DE PREÇOS PARA FUTURA E EVENTUAL CONTRATAÇÃO DE EMPRESA PARA LOCAÇÃO DE MÁQUINAS PESADAS PARA ATENDER AS NECESSIDADES DAS SECRETARIAS MUNICIPAIS DE POCONÉ, conforme especificações descritas no Termo de Referência e demais condições contidas neste Edital e seus Anexos, para atender a Demanda da Prefeitura Municipal de Nossa Senhora do Livramento, através da Secretaria Municipal de Obras e Infraestrutura. TR n. 071/2021 - PROCESSO -1200/2021., tendo como vencedora a Empresa: ABR CONSTRUÇÕES E LOCAÇÕES EIRELI- CNPJ nº. 30.264.677/0001-06, com o valor de R\$ 818.875,00 (oitocentos e dezoito mil e oitocentos e setenta e cinco reais). A despesa decorrente das contratações oriundas da presente Adesão, correrão à conta das seguintes dotações orçamentárias **SECRETARIA/UNIDADE**:Obras-**RECURSO**:Próprio- **PROJETO ATIVIDADE**: 2278 - Recuperação e Manut. E Construção de estradas vicinais- **FICHA**:348- **NATUREZA DE DESPESA**: 33.90.39.00-**FONTE**:100-**VALOR**:R\$214.375,00;**SECRETARIA/UNIDADE**:Obras-**RECURSO**:Fethab-**PROJETO ATIVIDADE**: 2004 - Manutenção das Atividades da Secretaria de Finanças- **FICHA**:350- **NATUREZA DE DESPESA**:

33.90.39.00- **FONTE**:130- **VALOR**: R\$ 302.250,00; **SECRETARIA/UNIDADE**:Obras-**RECURSO**:Próprio- **PROJETO ATIVIDADE**: 2019 - Atividades de Infra-estrutura CEFEM; **FICHA**: 322- **NATUREZA DE DESPESA**: 33.90.39.00- **FONTE**:100-**VALOR**: R\$ 302.250,00. Determino que sejam adotadas as medidas cabíveis para a contratação da referida empresa. Nossa Senhora do Livramento - MT. 04 de Maio de 2021.

Silmar Gonçalves de Souza-Prefeito Municipal.

TERMO DE ADJUDICAÇÃO/HOMOLOGAÇÃO ADESÃO 08/2021

O Prefeito Municipal de Nossa Senhora do Livramento - MT, Sr. Silmar Gonçalves de Souza no uso das atribuições e com fundamento nas leis 10.520/2001, 8.666/93 e Decreto Federal Nº 7.892/13, e manifestação positiva através de parecer da procuradoria jurídica deste Município, resolve, com base no Parecer Jurídico n.196/2021 - Processo n. 1201/2021 - **ADJUDICA** e **HOMOLOGA**: Adesão à Ata de Registro de Preços Nº. 006/2021, correspondente ao Pregão Presencial nº 004/2021 Processo Administrativo nº. 04/2021, realizado pelo órgão PREFEITURA MUNICIPAL DE POCONÉ/MT, objeto de "REGISTRO DE PREÇOS PARA FUTURA E EVENTUAL CONTRATAÇÃO DE EMPRESA PARA LOCAÇÃO DE MÁQUINAS PESADAS PARA ATENDER AS NECESSIDADES DAS SECRETARIAS MUNICIPAIS DE POCONÉ, conforme especificações descritas no Termo de Referência e demais condições contidas neste Edital e seus Anexos, conforme especificações descritas no Termo de Referência e demais condições contidas neste Edital e seus Anexos, para atender a Demanda da Prefeitura Municipal de Nossa Senhora do Livramento, através da Secretaria Municipal de Obras e Infraestrutura. TR n. 072/2021 - PROCESSO -1201/2021, tendo como vencedora a Empresa: CONSTRUTORA NEVES GALVAO EIRELI- CNPJ nº. 21.385.860/0001-60, com o valor de R\$ 294.500,00 (duzentos e noventa e quatro mil e quinhentos reais). A despesa decorrente das contratações oriundas da presente Adesão, correrão à conta das seguintes dotações orçamentárias:**SECRETARIA/UNIDADE**:Obras-**RECURSO**:Próprio- **PROJETO ATIVIDADE**: 2277 - Manutenção de Vias publicas- **FICHA**: 362- **NATUREZA DE DESPESA**: 33.90.39.00- **FONTE**:100-**VALOR**:R\$78.000,00;**SECRETARIA/UNIDADE**:Obras-**RECURSO**:Fethab-**PROJETO ATIVIDADE**: 2278 - Recuperação e Manut. E Construção de estradas vicinais - **FICHA**:350- **NATUREZA DE DESPESA**: 33.90.39.00-**FONTE**:130- **VALOR**: R\$ 197.000,00; **SECRETARIA/UNIDADE**:Obras-**RECURSO**:Próprio- **PROJETO ATIVIDADE**: 2060 - Manutenção do DAE; **FICHA**: 067- **NATUREZA DE DESPESA**: 33.90.39.00- **FONTE**:100-**VALOR**: R\$ 19.500,00. Determino que sejam adotadas as medidas cabíveis para a contratação da referida empresa. Nossa Senhora do Livramento - MT. 04 de Maio de 2021.

Silmar Gonçalves de Souza-Prefeito Municipal

PREFEITURA MUNICIPAL DE NOVA BRASILÂNDIA**EXTRATO ATA DE REGISTRO DE PREÇOS Nº 013/2021.**

ORGÃO GERENCIADOR: PREFEITURA MUNICIPAL DE NOVA BRASILÂNDIA - MT FORNECEDORA REGISTRADA: NOVA CONCORDIA MATERIAIS PARA CONSTRUÇÃO LTDA - EPP CNPJ: 16.492.536/0001-01 OBJETO: Constitui objeto da presente licitação o REGISTRO DE PREÇOS objetivando a futura e eventual aquisição parcelada de materiais de construção, para atender demandas das Secretarias Municipais de Nova Brasilândia/MT, a serem utilizados em pequenos reparos na manutenção e preservação dos prédios, logradouros e outros equipamentos públicos, Pregão Presencial/ Registro de Preços nº 012/2021. Valor total R\$ 285.414,85 (duzentos e oitenta e cinco mil quatrocentos e quatorze reais e oitenta e cinco centavos) ASSINATURA: 27 de abril de 2021. VIGENCIA: 27 de abril de 2021 a 27 de abril de 2022. FUNDAMENTO: De acordo com a Lei nº 8.666/93

Prefeita Municipal: **MAURIZA AUGUSTA DE OLIVEIRA**

EXTRATO ATA DE REGISTRO DE PREÇOS Nº 014/2021.

ORGÃO GERENCIADOR: PREFEITURA MUNICIPAL DE NOVA BRASILÂNDIA - MT FORNECEDORA REGISTRADA: MULTUS COMERCIAL LTDA EPP CNPJ: 24.753.864/0001-42 OBJETO: Constitui objeto da presente licitação o REGISTRO DE PREÇOS objetivando a futura e eventual aquisição parcelada de materiais de construção, para atender demandas das Secretarias Municipais de Nova Brasilândia/MT, a serem utilizados em pequenos reparos na manutenção e preservação dos prédios, logradouros e outros equipamentos públicos, Pregão Presencial/ Registro de Preços nº 012/2021. Valor total R\$ 92.659,40 (noventa e dois mil seiscentos e cinquenta e nove reais e quarenta centavos) ASSINATURA: 27 de abril de 2021. VIGENCIA: 27 de abril de 2021 a 27 de abril de 2022. FUNDAMENTO: De acordo com a Lei nº 8.666/93 Prefeita Municipal: **MAURIZA AUGUSTA DE OLIVEIRA**

EXTRATO ATA DE REGISTRO DE PREÇOS Nº 015/2021.

ORGÃO GERENCIADOR: PREFEITURA MUNICIPAL DE NOVA BRASILÂNDIA - MT FORNECEDORA REGISTRADA: BARÃO DE PIRACICABA MATERIAIS DE CONSTRUÇÃO EIRELI CNPJ: 34.301.285/0001-12 OBJETO: Constitui objeto da presente licitação o REGISTRO DE PREÇOS objetivando a futura e eventual aquisição parcelada de materiais de construção, para atender demandas das Secretarias Municipais de Nova Brasilândia/MT, a serem utilizados em pequenos reparos na manutenção e preservação dos prédios, logradouros e outros equipamentos públicos, Pregão Presencial/ Registro de Preços nº 012/2021. Valor total R\$34.285,30 (trinta e quatro mil duzentos e oitenta e cinco reais e trinta centavos). ASSINATURA: 27 de abril de 2021. VIGENCIA: 27 de abril de 2021 a 27 de abril de 2022. FUNDAMENTO: De acordo com a Lei nº 8.666/93 Prefeita Municipal: **MAURIZA AUGUSTA DE OLIVEIRA**

EXTRATO ATA DE REGISTRO DE PREÇOS Nº 016/2021.

ORGÃO GERENCIADOR: PREFEITURA MUNICIPAL DE NOVA BRASILÂNDIA - MT FORNECEDORA REGISTRADA: JAIME ELIAS DE SIQUEIRA JUNIOR -ME CNPJ: 26.954.148/0001-59 OBJETO: Constitui objeto da presente licitação o REGISTRO DE PREÇOS objetivando a futura e eventual aquisição parcelada de materiais de construção, para atender demandas das Secretarias Municipais de Nova Brasilândia/MT, a serem utilizados em pequenos reparos na manutenção e preservação dos prédios, logradouros e outros equipamentos públicos, Pregão Presencial/ Registro de Preços nº 012/2021. Valor total R\$ 377.409,23 (trezentos e setenta e sete mil quatrocentos e nove reais e vinte e três centavos). ASSINATURA: 27 de abril de 2021. VIGENCIA: 27 de abril de 2021 a 27 de abril de 2022. FUNDAMENTO: De acordo com a Lei nº 8.666/93 Prefeita Municipal: **MAURIZA AUGUSTA DE OLIVEIRA**

EXTRATO ATA DE REGISTRO DE PREÇOS Nº 017/2021.

ORGÃO GERENCIADOR: PREFEITURA MUNICIPAL DE NOVA BRASILÂNDIA - MT FORNECEDORA REGISTRADA: ELIANE LOPES DE LIMA CNPJ: 19.587.861/0001-46 OBJETO: Constitui objeto da presente licitação o REGISTRO DE PREÇOS objetivando a futura e eventual aquisição parcelada de materiais de construção, para atender demandas das Secretarias Municipais de Nova Brasilândia/MT, a serem utilizados em pequenos reparos na manutenção e preservação dos prédios, logradouros e outros equipamentos públicos, Pregão Presencial/ Registro de Preços nº 012/2021. Valor total R\$ \$ 329.820,09 (trezentos e vinte e nove mil e oitocentos e vinte reais e nove centavos). ASSINATURA: 27 de abril de 2021. VIGENCIA: 27 de abril de 2021 a 27 de abril de 2022. FUNDAMENTO: De acordo com a Lei nº 8.666/93 Prefeita Municipal: **MAURIZA AUGUSTA DE OLIVEIRA**

EXTRATO ATA DE REGISTRO DE PREÇOS Nº 018/2021.

ORGÃO GERENCIADOR: PREFEITURA MUNICIPAL DE NOVA BRASILÂNDIA - MT FORNECEDORA REGISTRADA: STAR PRIME LTDA-ME CNPJ: 31.395.164/0001-99 OBJETO: Constitui objeto da presente licitação o REGISTRO DE PREÇOS objetivando a futura e eventual aquisição parcelada de materiais de construção, para atender demandas das Secretarias Municipais de Nova Brasilândia/MT, a serem utilizados em pequenos reparos na manutenção e preservação dos prédios, logradouros e outros equipamentos públicos, Pregão Presencial/ Registro de Preços nº 012/2021. Valor total R\$ 161.999,80 (cento e sessenta e um mil novecentos e noventa e nove reais e oitenta centavos). ASSINATURA: 27 de abril de 2021. VIGENCIA: 27 de abril de 2021 a 27 de abril de 2022. FUNDAMENTO: De acordo com a Lei nº 8.666/93 Prefeita Municipal: **MAURIZA AUGUSTA DE OLIVEIRA**

EXTRATO ATA DE REGISTRO DE PREÇOS Nº 019/2021.

ORGÃO GERENCIADOR: PREFEITURA MUNICIPAL DE NOVA BRASILÂNDIA - MT FORNECEDORA REGISTRADA: CONSTRUFER MAQUINAS CONSTRUÇÕES FERRAMENTAS E EPI'S LTDA CNPJ: 37.853.101/0001-15 OBJETO: Constitui objeto da presente licitação o REGISTRO DE PREÇOS objetivando a futura e eventual aquisição parcelada de materiais de construção, para atender demandas das Secretarias Municipais de Nova Brasilândia/MT, a serem utilizados em pequenos reparos na manutenção e preservação dos prédios, logradouros e outros equipamentos públicos, Pregão Presencial/ Registro de Preços nº 012/2021. Valor total R\$115.235,13 (cento e quinze mil duzentos e trinta e cinco reais e treze centavos). ASSINATURA: 27 de abril de 2021. VIGENCIA: 27 de abril de 2021 a 27 de abril de 2022. FUNDAMENTO: De acordo com a Lei nº 8.666/93 Prefeita Municipal: **MAURIZA AUGUSTA DE OLIVEIRA**

EXTRATO DO SEGUNDO TERMO ADITIVO CONTRATO Nº 074/2020

CONTRATANTE: PREFEITURA MUNICIPAL DE NOVA BRASILÂNDIA - MT CONTRATADA: JH BORGES COMERCIO E INDUSTRIA EIRELI CNPJ: 31.446.867/0001-07 OBJETO: Prorrogação do prazo de duração do Contrato Original por mais 60 (sessenta) dias, vigorando a partir 01 de maio de 2021 a 30 de junho de 2021. ASSINATURA: 30 de abril de 2021. FUNDAMENTO: De acordo com a Lei nº 8.666/93 Prefeita Municipal: **MAURIZA AUGUSTA DE OLIVEIRA**

K3 Publicações em Jornais - k3publicacao@gmail.com

PREFEITURA MUNICIPAL DE NOVA GUARITA**RESULTADO Pregão Eletrônico 14/2021**

Na data de 19/04/2021 às 08:30 Horas, foram abertas as propostas referente a licitação supracitada, requisitada pelo órgão: 06 002 DEPARTAMENTO ATENCAO BASICA. E devidamente acompanhada por esta comissão de licitação, estamos assim de acordo com as normas legais vigentes. Tendo como vencedor o listado abaixo. **Objeto: Seleção de melhor proposta objetivando o registro de preço para aquisição futura e fracionada de gás oxigênio gasoso medicinal com fornecimento de cilindro em regime de comodato para atender as necessidades da Secretaria Municipal de Saúde. 4670 - OXIGENIO DOIS IRMAOS EIRELI, CNPJ: 13.657.269/0001-97 VALOR TOTAL DO VENCEDOR R\$ 53.561,00.** Nova Guarita - MT, 04 de Maio de 2021. **Graciela Schuster Pregoeira Oficial**

PREFEITURA MUNICIPAL DE NOVA MARILÂNDIA

A Prefeitura Municipal de Nova Marilândia, CNPJ nº 37.464.989/0001-02, torna público que requereu junto a Sema - Secretaria de Estado do Meio Ambiente a Licença Prévia e Licença de Instalação (LP) e (LI) para Prainha do Futuro do município de Nova Marilândia/MT.

K3 Publicações em Jornais - k3publicacao@gmail.com

PREFEITURA MUNICIPAL DE NOVA MARINGÁ**AVISO DE LICITAÇÃO DISPENSA DE LICITAÇÃO 026/2021**

A Prefeitura Municipal de Nova Maringá - MT, Estado de Mato Grosso através de sua comissão Permanente de Licitação, designada pela portaria 142/2021 de 16 de março de 2021 tornam publico o resultado da Dispensa de Licitação Nº 024/2021, tendo como Objeto: **LOCAÇÃO DE IMÓVEL URBANO PARA FUNCIONAMENTO DA CENTRAL DE DISTRIBUIÇÃO QUE ATENDERÁ AS NECESSIDADES DA PREFEITURA MUNICIPAL DE NOVA MARINGÁ - MT**, a pessoa física **RAFAEL BOZZ DE MORAES** com o CPF: 943.921.021-49, com a menor proposta no Valor total de 38.203,20 (Trinta e oito mil duzentos e três reais e vinte centavos),, com os termos no inciso X do artigo 24 da Lei Federal Nº 8.666/93 com suas alterações posteriores.

O processo referente a licitação acima, encontra-se a disposição dos interessados na sala da licitação da Prefeitura, localizada na Av. Amos Bernardino Zanchet, Centro, neste Município de Nova Maringá, de segunda a sexta no horário de atendimento ao público.

EDI CARLOS RODRIGUES JULIO - PRESIDENTE DA CPL Nova Maringá - MT, 04 de Maio de 2021.

PREFEITURA MUNICIPAL DE NOVA OLÍMPIA**EXTRATO DA ATA DE JULGAMENTO DA SESSAO DO PREGÃO PRESENCIAL- SRP N.º 022/2021/PMNO.**

ORGÃO: MUNICIPIO DE NOVA OLÍMPIA-MT, pessoa jurídica de direito público interno, inscrita no CNPJ Nº 03.238.920/0001-30. DATA DO INICIO DA SESSAO: 16/04/2021 DATA DO TERMINO DA SESSAO: 16/04/2021 OBJETO: REGISTRO DE PREÇOS PARA FUTURA E EVENTUAL AQUISIÇÃO DE FILTROS LUBRIFICANTES E AFINS DESTINADOS A MANUTENÇÃO DA FROTA DE VEÍCULOS DO MUNICÍPIO DE NOVA OLÍMPIA - MT. LICITANTES VENCEDORES: G. BORGES PEREIRA EIRELI EPP VALOR GLOBAL: R\$ 291.127,50 (duzentos e noventa e um mil cento e vinte e sete reais e cinquenta centavos) MC COMERCIO DE PRODUTOS AUTOMOTIVOS LTDA VALOR GLOBAL: R\$ 132.438,78 (cento e trinta e dois mil quatrocentos e trinta e oito reais e setenta e oito centavos) SÓ PESADO COMERCIO DE PEÇAS LTDA VALOR GLOBAL: R\$ 112.197,55 (cento e doze mil cento e noventa e sete reais e cinquenta e cinco centavos) Nova Olímpia/MT, 19 de abril de 2021.

Eliete Silva. Port. 072/2020 Pregoeira Oficial

EXTRATO DA ATA DE JULGAMENTO DA**SESSAO DO PREGÃO PRESENCIAL- SRP N.º 025/2021/PMNO.**

ORGÃO: MUNICIPIO DE NOVA OLÍMPIA-MT, pessoa jurídica de direito público interno, inscrita no CNPJ Nº 03.238.920/0001-30. DATA DO INICIO DA SESSAO: 30/04/2021 DATA DO TERMINO DA SESSAO: 30/04/2021 OBJETO: REGISTRO DE PREÇOS PARA FUTURA E EVENTUAL AQUISIÇÃO DE MATERIAL E EQUIPAMENTOS HOSPITALARES DESTINADOS AO MUNICIPIO DE NOVA OLÍMPIA/MT. LICITANTES VENCEDORES: ADILVAN COMERCIO E DISTRIBUIÇÃO LTDA CNPJ 02.192.932/0001-09 VALOR GLOBAL: R\$ 503,80 (quinhentos e três reais e oitenta centavos) CIRURGICA GONÇALVES LTDA CNPJ: 15.371.628/0001-70 VALOR GLOBAL: R\$ 27.200,00 (vinte e sete mil e duzentos reais), C E CARVALHO COMERCIAL ME CNPJ: 24.864.422/0001-73 VALOR GLOBAL: R\$ 94.290,00 (noventa e quatro mil e duzentos e noventa reais)

OP QUIRINO DISTRIBUIDORA DE PRODUTOS HOSPITALARES EIRELI EPP CNPJ: 22.228.679/0001-03 VALOR GLOBAL: R\$ 19.415,25 (dezenove mil quatrocentos e quinze reais e vinte e cinco centavos) CIRURGIA MM HOSPITALAR LTDA CNPJ: 026.071.791-65 VALOR GLOBAL: R\$ 575,40 (quinhentos e setenta e cinco reais e quarenta centavos)
Nova Olímpia/MT, 30 de abril de 2021.
Eliete Silva. Port. 072/2020 Pregoeira Oficial

**EXTRATO DA ATA DE JULGAMENTO DA
SESSAO DO PREGÃO PRESENCIAL- SRP N.º 026/2021/PMNO.**

ORGÃO: MUNICIPIO DE NOVA OLÍMPIA-MT, pessoa jurídica de direito público interno, inscrita no CNPJ Nº 03.238.920/0001-30. DATA DO INICIO DA SESSAO: 04/05/2021 DATA DO TERMINO DA SESSAO: 04/05/2021 OBJETO: ao REGISTRO DE PREÇOS PARA FUTURA E EVENTUAL AQUISIÇÃO DE MATERIAL DE LIMPEZA E HIGIENIZAÇÃO PARA A LAVANDERIA DA UNIDADE MISTA DE SAUDE DO MUNICIPIO DE NOVA OLÍMPIA/MT. LICITANTE VENCEDOR: FACILIMP COMERCIO DE PRODUTOS DE LIMPEZA LTDA CNPJ: 11.648.285/0001-98 VALOR GLOBAL: R\$ 246.750,00 (duzentos e quarenta e seis mil setecentos e cinquenta reais)
Nova Olímpia/MT, 05 de maio de 2021.
Eliete Silva. Port. 072/2020 Pregoeira Oficial

**EXTRATO DA ATA DE REGISTRO DE PREÇOS Nº 1200021/2021/PMNO
REF: AO PREGÃO PRESENCIAL 021/2021/PMNO
PROCESSO ADMINISTRATIVO: 089/2021/PMNO**

ORGÃO GERENCIADOR: O MUNICÍPIO DE NOVA OLÍMPIA- MT inscrita no CNPJ. Sob n. 03.238.920/0001-30, com sede na Rua Wilson de Almeida, N.º 259-S Ouro Verde, nesta cidade, neste ato representado por seu Prefeito Municipal o Senhor JOSÉ ELPÍDIO DE MORAES CAVALCANTE, brasileiro, casado, portador do Documento de Identidade RG sob N.º 250859 SSP/AL e do CPF 099.414.364-87, residente e domiciliado a Rua Vinte e Oito, Nº 295, Bairro Jardim das Oliveiras, CEP: 78.370-000, na cidade de Nova Olímpia-MT. FORNECEDOR REGISTRADO: E A W SOLTYS EIRELI, inscrita no CNPJ sob o nº 10.782.960/0001-04, com sede na Avenida Mato Grosso, Nº 851, Bairro: Centro, neste município de Nova Olímpia - MT neste ato, representado pelo Senhor Edivaldo Alexandro Wielganczuk Soltys, brasileiro, casado, portador da Cédula de identidade RG 1460631-3- SSP/MT, inscrito no CPF/MF sob o nº 000.002.631-09, residente e domiciliado na Rua 28, Nº 352 S, Bairro: Jardim das Oliveiras, nesta cidade de Nova Olímpia-MT, CEP: 78.370-000, e a empresa BARÃO DE PIRACICABA MATERIAIS DE CONSTRUÇÕES EIRELI inscrita no CNPJ sob o nº 34.301.285/0001-12, com sede na Rua F, Nº 120, Bairro: São Roque, no município de Cuiabá - MT, CEP: 78.050-614 neste ato, representado pelo Senhor Edemilson Luiz Leite Sacaro, portador da Cédula de identidade RG 18.676.485- SSP/SP inscrito no CPF/MF sob o nº 077.958.258-69, residente e domiciliado em Cuiabá -MT, e a empresa ART COLOR TINTAS E SERVIÇOS inscrita no CNPJ: 19.409.914/0001-39, situada na Avenida Tancredo Neves nº 1353, Bairro: Jardim das Oliveiras, neste município de Nova Olímpia MT, CEP 78370-000, neste ato representada pelo Senhor Víctor Alfredo Pederiva, portador da Cédula de identidade RG 266418 SSP/MS inscrito no CPF/MF sob o nº 365.703.111-15, residente e domiciliado na cidade de Nova Olímpia-MT, e a empresa PATRICIO DO CARMO & VIEL LTDA, inscrita no CNPJ: 11.932.098/0001-31, situada na Avenida Tancredo Neves nº 1034 S, Bairro: Jardim Santa Rosa, neste município de Nova Olímpia MT, CEP 78.370-000, neste ato representada pelo Senhor Vilesio Viel, portador da Cédula de identidade RG 35725768 SSP/PR inscrito no CPF/MF sob o nº 487.454.309-00, residente e domiciliado na Rua 18, Quadra 04, Lote 04, Bairro: Jardim Santa Rosa, neste município de Nova Olímpia-MT, e a empresa CONSTRUFER MÁQUINAS CONSTRUÇÕES FERRAMENTAS E EPIS LTDA inscrita no CNPJ: 37.853.101/0001-15, situada na Avenida Manoel José de Arruda, nº 1.700 S, Bairro: Praeiro, no município de Cuiabá-MT, CEP 78.070-500, telefone (65) 99663-7509 e-mail: construfertm@hotmail.com, neste ato representada pelo Senhor Colemar Inacio da Rocha Filho, brasileiro, casado, portador da Cédula de identidade RG 10538100 SJ/MT inscrito no CPF/MF sob o nº 819.012.081-68, residente e domiciliado na Rua 04, Quadra 05, Casa 65, Bairro: Jardim Comodoro, no município de Cuiabá-MT, e também a empresa LC GUEDES EIRELI inscrita no CNPJ: 36.314.983/0001-88, situada na Rua Francisco F. Ramos, nº 38 N, Bairro: Centro, no município de Tangará da Serra-MT, CEP 78.300-000, telefone (65) 3339-6900, neste ato representada pelo Senhor Luiz Carlos Guedes, brasileiro, casado, portador da Cédula de identidade RG 05173841 SSP/MT inscrito no CPF/MF sob o nº 415.884.951-91, residente e domiciliado no município de Tangará da Serra-MT.
VALOR GLOBAL PARA CADA FORNECEDOR REGISTRADO SERÁ CONFORME ABAIXO:

FORNECEDORES REGISTRADOS	VALOR GLOBAL
E A W SOLTYS EIRELI, inscrita no CNPJ sob o nº 10.782.960/0001-04.	R\$ 220.605,72 (duzentos e vinte mil seiscentos e cinco e setenta e dois centavos)
BARÃO DE PIRACICABA MATERIAIS DE CONSTRUÇÕES EIRELI inscrita no CNPJ sob o nº 34.301.285/0001-12.	R\$ 114.837,75 (cento e quatorze mil oitocentos e trinta e sete reais e setenta e cinco centavos)
ART COLOR TINTAS E SERVIÇOS inscrita no CNPJ: 19.409.914/0001-39.	R\$ 551.711,02 (quinhentos e cinquenta e um mil setecentos e onze reais e dois centavos)
PATRICIO DO CARMO & VIEL LTDA, inscrita no CNPJ: 11.932.098/0001-31.	R\$ 567.002,99 (quinhentos e sessenta e sete mil dois reais e noventa e nove centavos)
CONSTRUFER MÁQUINAS CONSTRUÇÕES FERRAMENTAS E EPIS LTDA inscrita no CNPJ: 37.853.101/0001-15.	R\$ 371.639,61 (trezentos e setenta e um mil seiscentos e trinta e nove reais e sessenta e um centavos)
LC GUEDES EIRELI inscrita no CNPJ: 36.314.983/0001-88.	R\$ 404.341,25 (quatrocentos e quatro mil trezentos e quarenta e um real e vinte cinco centavos)

DOTAÇÃO ORÇAMENTARIA FONTE DE RECURSO	
07.070.0.2.08.244.0025.2211.3.3.90.30.00.00.0129000000.	
07.070.0.1.08.122.0024.2186.3.3.90.30.00.00.0100000000.	
07.070.0.2.08.244.0026.2310.3.3.90.30.00.00.0129000000.	
07.070.0.2.08.244.0025.2211.4.4.90.52.00.00.0129000000.	
07.070.0.2.08.244.0026.2310.4.4.90.52.00.00.0129000000.	
05.050.0.1.12.122.0011.2037.3.3.90.30.00.00.0101000000.	
05.050.0.2.12.361.0013.2049.3.3.90.30.00.00.0101000000.	
05.050.0.2.12.361.0013.2049.3.3.90.30.00.00.0115000000.	
05.050.0.3.12.365.0012.2070.3.3.90.30.00.00.0101000000.	
05.050.0.3.12.365.0012.2070.3.3.90.30.00.00.0115000000.	
05.050.0.4.12.367.0014.2082.3.3.90.30.00.00.0119000000.	
05.050.0.4.12.361.0013.2078.3.3.90.30.00.00.0119000000.	
06.060.0.2.10.302.0020.2154.3.3.90.30.00.00.0102000000.	
06.060.0.2.10.301.0019.2130.3.3.90.30.00.00.0146000000.	
08.080.0.2.15.452.0036.2236.3.3.90.30.00.00.0100000000.	
09.090.0.1.20.122.0005.2245.3.3.90.30.00.00.0100000000.	
12.120.0.2.17.512.0010.2287.3.3.90.30.00.00.0100000000.	

OBJETO: REGISTRO DE PREÇOS PARA FUTURA E EVENTUAL AQUISIÇÃO DE MATERIAL DE CONSTRUÇÃO E HIDRAULICO PARA A MANUTENÇÃO DOS ÓRGÃOS PUBLICOS MUNICIPAIS DE NOVA OLÍMPIA/MT. VIGENCIA: 04/05/2021 ATE 04/05/2022. Nova Olímpia - MT, 04 de maio de 2021.

JOSE ELPIDIO DE MORAES CAVALCANTE. PREFEITO MUNICIPAL DE NOVA OLÍMPIA MT.

Gustavo da Silva Ferreira OAB-24323 A presente Ata de Registro de Preços foi analisado e aprovado pelo Assessor Jurídico da Prefeitura Municipal de Nova Olímpia-MT.

K3 Publicações em Jornais - k3publicacao@gmail.com

PREFEITURA MUNICIPAL DE NOVA UBIRATÁ

EXTRATO DE DISPENSA DE LICITAÇÃO 012/2021
DISPENSA Nº: 012/2021

OBJETO: CONTRATAÇÃO DE EMPRESA PARA PRESTAÇÃO DE SERVIÇO DE PROCEDIMENTO MÉDICO - DO TIPO TRATAMENTO DE DESINTOXICAÇÃO COM INTERNAÇÃO COMPULSÓRIA PARA MANUTENÇÃO E CUMPRIMENTO DA DECISÃO JUDICIAL NOS AUTOS DO PROCESSO N 1000217-81.2021.8.11.0107.CONTRATADO: ROSA DE SARON CENTRO DE TRATAMENTO FEMEMININO-EIRELICNPJ: 18.085.802/0001-07VALOR: R\$ 19.600,00DATA: 04/05/2021BASE LEGAL: ART. 24, INCISO IV DA LEI FEDERAL Nº 8.666/93 E COM AMPARO NO ART. 37, INCISO IX DA CONSTITUIÇÃO FEDERAL.

RC PUBLICAÇÕES 66 9 9984-4633.

PREFEITURA MUNICIPAL DE NOVA XAVANTINA

AVISO DE LICITAÇÃO - PREGÃO Nº 016/2.021
ADESÃO À ATA DE REGISTRO DE PREÇOS

A PREFEITURA MUNICIPAL DE NOVA XAVANTINA - MT, através de sua Pregoeira Oficial, torna pública a adesão a Ata de registro de preços por intermédio do Pregão 016/2.021, objetivando a ADESÃO A ATA DE REGISTRO DE PREÇOS Nº 047/2020, ORIUNDA DO PREGÃO ELETRÔNICO 034/2020, PROMOVIDO PELO MUNICÍPIO DE CAMPO GRANDE/MS, QUE TEMPOR OBJETO O REGISTRO DE PREÇOS PARA EVENTUAL AQUISIÇÃO DE LUMINÁRIAS COM TECNOLOGIAS LED DIMERIZÁVEL COM TELEGESTÃO, COM OBJETIVO DE ATENDER AS NECESSIDADES DA SECRETARIA MUNICIPAL DE INFRAESTRUTURA DO MUNICÍPIO DE NOVA XAVANTINA-MT. Conforme descrito nos itens das referidas atas. EMPRESA DENTETORA: ELÉTRICA RADIANTE MATERIAIS ELÉTRICOS EIRELLI, inscrita no CNPJ nº 15.984.883/0001-99, com o valor unitário de R\$ 2.134.640,00 (dois milhões, cento e trinta e quatro mil, seiscentos e quarenta reais).

Nova Xavantina - MT, 04 de maio de 2.021.

Marina Angélica Marca

Pregoeira Oficial.

RC PUBLICAÇÕES 66 9 9984-4633.

PREFEITURA MUNICIPAL DE NOVO SÃO JOAQUIM**RESULTADO DE LICITAÇÃO PREGÃO PRESENCIAL Nº 14/2021**

PROCESSO Nº 25/2021 - TIPO: Menor Preço por Item.

A Prefeitura Municipal de Novo São Joaquim/MT, torna público para conhecimento dos interessados o resultado do Pregão Presencial nº 14/2021, cuja abertura ocorreu às 08h00min do dia 04 de maio de 2021, na sede da Prefeitura Municipal, cujo objeto é a REGISTRO DE PREÇOS PARA FUTURA EVENTUAL AQUISIÇÃO PÃES, BOLOS, LANCHES E OUTROS PRODUTOS DE PANIFICAÇÃO E LANCHONETE PARA ATENDIMENTO DAS UNIDADES ADMINISTRATIVAS DA PREFEITURA MUNICIPAL DE NOVO SÃO JOAQUIM, sagrando vencedoras as empresas abaixo descritas:

EMPRESA	CNPJ	QUANT/ITENS	VALOR TOTAL
ELISAMAR DA SILVA 50866885153	40.343.734/0001-98	19	R\$ 182.814,00

Os autos do Processo Licitatório encontram-se à disposição dos interessados na Sala de Licitações da Prefeitura Municipal, sito a Rua Cachoeira da Fumaça, nº 77, Jardim das Palmeiras, Novo São Joaquim/MT.

Nova São Joaquim-MT, 04 de maio de 2021.

VALBER KENEDY BARBOZA SANDES - Pregoeiro Oficial

PREFEITURA MUNICIPAL DE PEIXOTO DE AZEVEDO

PREFEITURA MUNICIPAL DE PEIXOTO DE AZEVEDO/MT
EDITAL COMPLEMENTAR 001/2021
DE CHAMADA PÚBLICA Nº 002/2021

Aviso de edital complementar de Credenciamento de Pessoa Jurídica Habilitada Para Serviços Médicos Complementares - OBJETO: CREDENCIAMENTO PARA CONTRATAÇÃO DE PESSOA JURÍDICA HABILITADA PARA PRESTAÇÃO DE SERVIÇOS DE MÉDICOS PLANTONISTAS, CONSULTAS ESPECIALIZADAS E EXAMES DE DIAGNÓSTICOS POR VALOR UNITÁRIO CONFORME TABELA DE PREÇOS (ANEXO I) E TERMO DE REFERÊNCIA (ANEXO II). Por interesse da administração pública ficam alterados: - PERÍODO, LOCAL E DATA DE ABERTURA: Recebimento de envelopes contendo a documentação de 05/05/2021 à 05/06/2021, no horário das 12:00 às 18:00 horas, na Sede Administrativa da Prefeitura Municipal de Peixoto de Azevedo/MT, situada na Rua Ministro César Cals, nº 226, Centro, nesta cidade. Sessão Pública para abertura dos envelopes será às 13h:30m (treze horas e trinta minutos) do dia 07 de junho de 2021. - AQUISIÇÃO DO EDITAL: Os interessados poderão obter o presente Edital Complementar 001/2021 de Chamada Pública 002/2021, sem quaisquer ônus ou recolhimento de taxa, diretamente na sala da Comissão Permanente de Licitação, na Sede Administrativa, de segunda à sexta-feira, no horário das 12h às 18h, pelo telefone (66) 3575-5100, e-mail: licitacao_peixotodeazevedo@hotmail.com ou pelo site: www.peixotodeazevedo.mt.gov.br.

Peixoto de Azevedo-MT, 04 de maio de 2021.

Cheila Migliavaca

Presidente - CPL

RC PUBLICAÇÕES 66 9 9984-4633.

PREFEITURA MUNICIPAL DE PONTES E LACERDA

PREFEITURA MUNICIPAL DE PONTES E LACERDA
RESULTADO PREGÃO PRESENCIAL N. 024/2021 - PMPL
REGISTRO DE PREÇOS - PROCESSO N. 067/2021

OBJETO: CONTRATAÇÃO DE EMPRESA PARA PRESTAÇÃO DE SERVIÇOS DE LAVAGEM DE VEÍCULOS DAS UNIDADES ADMINISTRATIVAS DO MUNICÍPIO DE PONTES E LACERDA/MT. O Pregoeiro, regido pelo Decreto n. 004/2021 da Prefeitura Municipal de Pontes e Lacerda/MT, no uso de suas atribuições legais, torna público aos interessados que o PREGÃO PRESENCIAL N.º 024/2021, cujo certame se deu às 08h do dia 04/05/2021; sagrou vencedora a empresa LAVA JATO ROUTE 66 EIRELI, vencedora dos itens 01 e 12, com valor total de R\$367.975,00 (trezentos e sessenta e sete mil novecentos e setenta e cinco reais). Maiores informações fone 0xx65 3266-2534 ou site www.ponteselacerda.mt.gov.br.

Pontes e Lacerda/MT, 04 de maio de 2021.

Lucélia Martos Alves - Pregoeira

PREFEITURA MUNICIPAL DE PORTO ALEGRE DO NORTE**AVISO DE LICITAÇÃO**

EDITAL COMPLEMENTAR Nº 02/2021 AO PREGÃO ELETRÔNICO Nº.15/2021 REGISTRO DE PREÇOS REABRINDO- SE O PRAZO DA LICITACAO

A Prefeitura Municipal de Porto Alegre do Norte-MT, comunica aos interessados que Retificou e prorrogou a abertura da licitação e terá critério de julgamento do tipo Menor Preço por Item , com reserva de cota para ME e EPP. OBJETO: REGISTRO DE PREÇOS PARA FUTURA E EVENTUAL AQUISIÇÃO DE INSUMOS HOSPITALAR. **INÍCIO DO CADASTRO DAS PROPOSTAS:** A partir da publicação do aviso do edital - **TÉRMINO DO CADASTRO DAS PROPOSTAS: 24/05/2021 ÀS 09:00h 00h- ABERTURA DAS PROPOSTAS: 24/05/2021 ÀS 09:00h00h E INÍCIO DA DISPUTA DE PREÇOS: 24/05/2021 ÀS 10:00h 00h (horário de Brasília)** Endereço eletrônico da disputa: www.licitanet.com.br ; O Edital completo estará à disposição dos interessados gratuitamente na sede da Prefeitura Municipal de Porto Alegre do Norte/MT e encontram-se disponíveis nos endereços eletrônicos: www.licitanet.com.br; no site da prefeitura, www.portoalegredonorte.mt.gov.br ou através do e-mail: licitacao@portoalegredonorte.mt.gov.br ; Maiores informações pelo Telefone: (66) 3569 1226/1210.

Monica Pereira da Silva
Pregoeira

PREFEITURA MUNICIPAL DE PRIMAVERA DO LESTE**CONTRATO Nº: 048/2021.**

LICITAÇÃO: TOMADA DE PREÇOS Nº003/2021 CONTRATADA: VOMA CONSTRUÇÕES EIRELI. OBJETO: CONTRATAÇÃO DE EMPRESA ESPECIALIZADA PARA CONSTRUÇÃO DE UMA COBERTURA METÁLICA DE CORREDOR DE ACESSO NA NOVA SEDE DA EMEI ERCOLINO COSTA, INCLUSO TODOS OS MATERIAIS E MÃO DE OBRA NECESSÁRIAS, CONFORME PLANILHA E PROJETOS. VALOR: R\$ 190.584,05 (CENTO E NOVENTA MIL, QUINHENTOS E OITENTA E QUATRO REAIS E CINCO CENTAVOS). PRAZO DE VIGÊNCIA: O PRESENTE CONTRATO TERÁ VIGÊNCIA PELO PRAZO DE 180 (CENTO E OITENTA) DIAS, PODENDO SER RESCINDIDO A QUALQUER MOMENTO, CASO OCORRAM OFENSAS A LEGISLAÇÃO EM VIGOR, OU POR CONVENIÊNCIA DA ADMINISTRAÇÃO.
DATA: 23/04/2021.

CONTRATO Nº: 043/2021.

LICITAÇÃO: TOMADA DE PREÇOS Nº002/2021 CONTRATADA: KDF ENGENHARIA E CONSTRUÇÕES LTDA. OBJETO: CONSTRUÇÃO REMANESCENTE DE UMA UNIDADE ESCOLA DE EDUCAÇÃO INFANTIL - PROINFANCIA (TIPO 1) PROGRAMA NACIONAL DE REESTRUTURAÇÃO E APARELHAGEM DA REDE ESCOLAR PÚBLICA DE EDUCAÇÃO INFANTIL (MEC) E FUNDO DE DESENVOLVIMENTO EDUCAÇÃO (FDE) COMO PARTE DAS AÇÕES DO PLANO DE DESENVOLVIMENTO DA EDUCAÇÃO (PDE) ÁREA A CONSTRUIR 1.513,16 M2. EM CONFORMIDADE COM AS ESPECIFICAÇÕES, PLANILHAS E PROJETOS CONTIDOS NO EDITAL. VALOR: R\$ 1.885.671,30 (UM MILHÃO, OITOCENTOS E OITENTA E CINCO MIL, SEISCENTOS E SETENTA UM REAIS E TRINTA CENTAVOS) PRAZO DE VIGÊNCIA: O PRESENTE CONTRATO TERÁ VIGÊNCIA PELO PRAZO DE 450 (QUATROCENTOS E CINQUENTA) DIAS, PODENDO SER RESCINDIDO A QUALQUER MOMENTO, CASO OCORRAM OFENSAS A LEGISLAÇÃO EM VIGOR, OU POR CONVENIÊNCIA DA ADMINISTRAÇÃO.

TERMO ADITIVO N.º 001

CONTRATO DE ORIGEM: N.º: 123/2020 LICITAÇÃO: CONCORRÊNCIA N.º 005/2020 CONTRATADA: COMERCIO E INDUSTRIA BRASILEIRA DE ESTRUTURAS PRE-MOLDADOS LTDA. OBJETO DO CONTRATO: PONTE EM CONCRETO ARMADO E PROTENDIDO DE 671M², NA RODOVIA MT 334, SOBRE O RIO DAS MORTES. OBJETO DO ADITIVO: O PRAZO DE VIGÊNCIA E EXECUÇÃO DO CONTRATO DE N.º 123/2020, REFERENTE A CONCORRÊNCIA N.º 005/2020, FICA PRORROGADO POR MAIS 60 (SESSENTA) DIAS. DATA DA ASSINATURA: 22/04/2021.

TERMO ADITIVO N.º 004

CONTRATO DE ORIGEM: N.º: 101/2019 LICITAÇÃO: TOMADA DE PREÇOS 023/2019 CONTRATADA: ELÉTRICA RADIANTE MATERIAIS ELETRICOS LTDA. OBJETO DO CONTRATO: REVITALIZAÇÃO DA PRAÇA MATRIZ. OBJETO DO ADITIVO: FICAM ALTERADOS OS QUANTITATIVOS INICIAIS, SENDO SUPRIMIDO AO CONTRATO INICIAL O VALOR DE R\$ 172.956,96 (CENTO E SETENTA E DOIS MIL E NOVECENTOS E CINQUENTA E SEIS E NOVENTA E SEIS CENTAVOS), CONFORME JUSTIFICATIVA E PROJETO APRESENTADO EM ANEXO, CONFORME PREVÊ O § 1º DO ART. 65 DA LEI 8.666/93 E OFÍCIO N.º 082/2021 - ENG. DATA DA ASSINATURA: 30/04/2021.

**EDITAL DE LICITAÇÃO
CONCORRÊNCIA N.º 001/2021**

PROCESSO ADMINISTRATIVO N.º 0726/2021 LEGISLAÇÃO APLICÁVEL Regido pela Lei N.º 8.666/93 e alterações posteriores, Lei Complementar n.º 123 de 14 de dezembro de 2006 e alterações posteriores, Decreto n.º 9.412/18 e demais legislações complementares. TIPO MENOR PREÇO GLOBAL REGIME DE EXECUÇÃO EMPREITADA POR PREÇO UNITÁRIO PRAZO DE EXECUÇÃO: 360 DIAS VALOR EST. R\$ 4.186.488,42 ÓRGÃO: SECRETARIA MUNICIPAL DE INFRAESTRUTURA Objeto: CONTRATAÇÃO DE EMPRESA ESPECIALIZADA PARA EXECUÇÃO DE OBRA DE ENGENHARIA VISANDO A CONSTRUÇÃO DA ORLA DO LAGO MUNICIPAL DE PRIMAVERA DO LESTE - 2ª ETAPA, FORNECENDO OS MATERIAIS, MÃO DE OBRA, EQUIPAMENTOS E TUDO MAIS QUE SE FIZER NECESSÁRIO PARA A EXECUÇÃO DOS SERVIÇOS, CONFORME PROJETO ARQUITETÔNICO, DE ALVENARIA, ELÉTRICO E HIDROSANITÁRIO, CONFORME EDITAL, MEMORIAL DESCRITIVO E SEUS ANEXOS. Data da Abertura: 07/06/2021 Horário: 07h30min (Fuso Horário de Cuiabá - MT) Local: A CONCORRÊNCIA será realizada em sessão pública, no Auditório de Licitações localizada na Prefeitura Municipal de Primavera do Leste - situado na Rua Maringá, n.º 444 - Bairro: Centro - Município de Primavera do Leste/MT. End. para retirada do Edital: O Edital completo poderá ser retirado no site da Prefeitura Municipal de Primavera do Leste por meio do endereço: <http://www.primaveradoleste.mt.gov.br>, na opção "Cidadão ou Empresas", no link "Editais e Licitações". Informações: Comissão Permanente de Licitação - Setor de Licitações - Telefone: (66) 3498-3333 Ramal 215. Atendimento: 07hs às 13hs. E-mail: licita3@pva.mt.gov.br

Primavera do Leste - MT 04 de maio de 2021

Adriano Conceição de Paula. Presidente da CPL

**EDITAL DE LICITAÇÃO
TOMADA DE PREÇOS N.º 006/2021
PROCESSO ADMINISTRATIVO N.º 0486/2021**

LEGISLAÇÃO APLICÁVEL Regido pela Lei N.º 8.666/93 e alterações posteriores, Lei Complementar n.º 123 de 14 de dezembro de 2006 e alterações posteriores, Decreto n.º 9.412/18 e demais legislações complementares. TIPO: MENOR PREÇO GLOBAL REGIME DE EXECUÇÃO EMPREITADA POR PREÇO UNITÁRIO PRAZO DE EXECUÇÃO: 240 (DUZENTOS E QUARENTA) DIAS VALOR ESTIMADO: R\$ 2.209.514,63 ÓRGÃO: SECRETARIA MUNICIPAL DE INFRAESTRUTURA Objeto: CONTRATAÇÃO DE EMPRESA ESPECIALIZADA PARA EXECUÇÃO DE OBRA DE ENGENHARIA EM REGIME DE EMPREITADA POR PREÇO UNITÁRIO, VISANDO A CONSTRUÇÃO DE UMA PRAÇA PÚBLICA MUNICIPAL, LOCALIZADA NO BAIRRO BURITIS, COM FRENTE PARA A AVENIDA CARNAÚBA, EM PRIMAVERA DO LESTE - MT, COMPREENDENDO TAMBÉM A INSTALAÇÃO/IMPLANTAÇÃO DA PARTE ELÉTRICA NA PRAÇA PÚBLICA, FORNECENDO OS MATERIAIS, MÃO DE OBRA, EQUIPAMENTOS, MAQUINÁRIOS E TUDO QUE SE FIZER NECESSÁRIO PARA A PERFEITA EXECUÇÃO DOS SERVIÇOS, CONFORME PROJETOS, MEMORIAL DESCRITIVO, EDITAL E SEUS ANEXOS. Data da Abertura: 24/05/2021 Horário: 07h30min (Fuso Horário de Cuiabá - MT) Local: A TOMADA DE PREÇOS será realizada em sessão pública, no Auditório de Licitações localizada na Prefeitura Municipal de Primavera do Leste - situado na Rua Maringá, n.º 444 - Bairro: Centro - Município de Primavera do Leste/MT.

End. para retirada do Edital: O Edital completo poderá ser retirado no site da Prefeitura Municipal de Primavera do Leste por meio do endereço eletrônico: <http://www.primaveradoleste.mt.gov.br>, na aba "EMPRESA", sub-aba "Editais e Licitações". Informações: Através do Setor de Licitações - Telefone: (66) 3498-3333 Ramal 215. Atendimento: 07h00min às 13h00min. E-mail: licita3@pva.mt.gov.br

Primavera do Leste - MT 04 de maio de 2021.

Adriano Conceição de Paula. Presidente da CPL

EDITAL DE LICITAÇÃO**TOMADA DE PREÇOS N.º 011/2021**

TOMADA DE PREÇOS N.º 011/2021 PROCESSO ADMINISTRATIVO N.º 728/2021 LEGISLAÇÃO APLICÁVEL Regido pela Lei N.º 8.666/93 e alterações posteriores, Lei Complementar n.º 123 de 14 de dezembro de 2006 e alterações posteriores, Decreto n.º 9.412/18 e demais legislações complementares. TIPO: MENOR PREÇO GLOBAL REGIME DE EXECUÇÃO EMPREITADA POR PREÇO UNITÁRIO PRAZO DE EXECUÇÃO: 120 (cento e vinte) DIAS VALOR ESTIMADO: R\$ 344.596,29 ÓRGÃO: SECRETARIA MUNICIPAL DE INFRAESTRUTURA Objeto: CONTRATAÇÃO DE EMPRESA ESPECIALIZADA PARA EXECUÇÃO DE CONSTRUÇÃO EM ALVENARIA DE SANITÁRIOS PÚBLICOS NAS PRAÇAS DOS BAIRROS: RESIDENCIAL GUTERREZ, PONCHO VERDE, RESIDENCIAL SÃO JOSÉ E VERTENTE DAS AGUAS, FORNECENDO OS MATERIAIS, MÃO DE OBRA, EQUIPAMENTOS, MAQUINÁRIOS E TUDO QUE SE FIZER NECESSÁRIO PARA A PERFEITA EXECUÇÃO DOS SERVIÇOS, CONFORME PROJETOS, MEMORIAL DESCRITIVO, EDITAL E SEUS ANEXOS. Data da Abertura: 21/05/2021 Horário: 07h30min (Fuso Horário de Cuiabá - MT) Local: A TOMADA DE PREÇOS será realizada em sessão pública, no Auditório de Licitações localizada na Prefeitura Municipal de Primavera do Leste - situado na Rua Maringá, n.º 444 - Bairro: Centro - Município de Primavera do Leste/MT. End. para retirada do Edital: O Edital completo poderá ser retirado no site da Prefeitura Municipal de Primavera do Leste por meio do endereço eletrônico: <http://www.primaveradoleste.mt.gov.br>, na aba "EMPRESA", sub-aba "Editais e Licitações". Informações: Através do Setor de Licitações - Telefone: (66) 3498-3333 Ramal 215. Atendimento: 07h00min às 13h00min. E-mail: licita3@pva.mt.gov.br Primavera do Leste - MT 04 de maio de 2021

Adriano Conceição de Paula. Presidente da CPL

**TERMO DE SUSPENSÃO
TOMADA DE PREÇOS N.º 013/2021
PROCESSO 776/2021**

A Prefeitura Municipal de Primavera do Leste, Estado de Mato Grosso, através da Comissão Permanente de Licitação, torna público para conhecimento dos interessados que fica **SUSPENSO temporariamente** a Tomada de Preços supramencionada, que tem por objeto a CONTRATAÇÃO DE EMPRESA ESPECIALIZADA PARA EXECUÇÃO DA OBRA DE DRENAGEM SUPERFICIAL SUPERFICIAL E PROFUNDA DO DISTRITO ADVINO CASTELI (DISTRITO IV), FORNECENDO OS MATERIAIS, MÃO DE OBRA, EQUIPAMENTOS, MAQUINÁRIOS E TUDO QUE SE FIZER NECESSÁRIO PARA A PERFEITA EXECUÇÃO DOS SERVIÇOS, CONFORME PROJETOS, MEMORIAL DESCRITIVO, EDITAL E SEUS ANEXOS, que ocorreria no dia **07/05/2021** às **07h30min**, em virtude de uma solicitação do Departamento de Engenharia via Ofício n.º 090/2021-ENG, para análise de esclarecimentos apresentados. Tão logo a Administração responda os esclarecimentos apresentados, e altere o projeto ou retifique as planilhas, caso seja necessário, nova data será divulgada para o certame, através de publicação no site da Prefeitura Municipal de Primavera do Leste - <http://primaveradoleste.mt.gov.br/>, Ícone: "Empresas"- "Editais e Licitações" e demais meios previstos pela legislação. Outras informações poderão ser obtidas diretamente com a Comissão de Licitação da Prefeitura Municipal de Primavera do Leste/MT, no endereço Rua Maringá, 444, Centro, Primavera do Leste /MT, ou pelo e-mail licita3@pva.mt.gov.br. Primavera do Leste, 04 de maio de 2021.

Adriano Conceição de Paula. Presidente da CPL

K3 Publicações em Jornais - k3publicacao@gmail.com

PREFEITURA MUNICIPAL DE SANTO ANTÔNIO DE LEVERGER**AVISO DE RESULTADO
PROCESSO ADMINISTRATIVO 019/2021
PREGÃO PRESENCIAL N.º 06/2021 -SRP.**

O Município de Santo Antônio do Leverger, através da sua Pregoeira Oficial, torna público o RESULTADO do PREGÃO PRESENCIAL-SRP N.º 006/2021 objeto o objetivando o

REGISTRO DE PREÇO PARA FUTURA E/OU EVENTUAL AQUISIÇÃO DE MATERIAL DE LIMPEZA, PARA ATENDER AS NECESSIDADES DE TODAS AS SECRETARIAS MUNICIPAL DO MUNICÍPIO DE SANTO ANTÔNIO DE LEVERGER-MT, CONFORME AS ESPECIFICAÇÕES CONTIDAS NO TERMO DE REFERÊNCIA DESTE EDITAL E EM SEUS ANEXOS.

Na sessão pública realizada no dia às 08h00min do dia 30 de abril de 2021. Nesta as empresas 2E COMERCIO VAREJISTA DE PRODUTOS ALIMENTOS LTDA-ME inscrita no CNPJ sob o n.º 12.335.163/0001-04 sagrou vencedor os ITEM 002 COM VALOR R\$5,95; ITEM 005 COM VALOR R\$14,80; ITEM 007 COM VALOR R\$ 21,50; ITEM 009 COM VALOR R\$ 23,90; ITEM 011 COM VALOR R\$1,30; ITEM 013 COM VALOR R\$ 4,80; ITEM 015 COM VALOR R\$ 1,65; ITEM 017 COM VALOR R\$ 5,10; ITEM 019 COM VALOR R\$ 1,45; ITEM 019 COM VALOR R\$ 1,45; ITEM 024 COM VALOR R\$ 1,75 ; ITEM 026 COM VALOR R\$ 1,70; ITEM 029 COM VALOR R\$3,25; ITEM 033 COM VALOR R\$66,50 ; ITEM 034 COM VALOR R\$99,00 ; ITEM 037 COM VALOR R\$13,85; ITEM 040 COM VALOR R\$0,98; ITEM 043 COM VALOR R\$1,39 ; ITEM 045 COM VALOR R\$ 3,95 ; ITEM 048

COM VALOR R\$7,75;SOMA COMERCIO DE SERVIÇOS EIRELI-EPP inscrita no CNPJ sob o nº 26.877.656/0001-80 sagrou vencedor os **ITEM 030 COM VALOR R\$5,30; ITEM COM VALOR R\$ 2,50; CYAN PAPELARIA E MATERIAIS DE INFORMATICA EIRELI-EPP** inscrita no CNPJ sob o nº 20.357.366/0001-20 sagrou vencedor os **ITEM 039 COM VALOR R\$3,98; ITEM 050 COM VALOR 4,90;CF COMERCIO ATACADISTA E REPRESENTAÇÃO DE SUPRIMENTOS PARA INFORMATICA LTDA-ME** inscrita no CNPJ sob o nº 37.200.096/0001-41 sagrou vencedor os **ITEM 003 COM VALOR R\$ 4,75 ; ITEM 027 COM O VALOR R\$ 2,35 ; ITEM 042 COM VALOR R\$1,75; ,MERCADO BOA COMPRA-ME** inscrita no CNPJ sob o nº 07.010.186/0001-09 sagrou vencedor os **ITEM 001 COM O VALOR R\$7,80; ITEM 004 COM O VALOR R\$7,40; ITEM 006 COM O VALOR R\$3,10; ITEM 008 COM O VALOR R\$3,35; ITEM 0010 COM O VALOR R\$ 6,10; ITEM 012 COM VALOR R\$2,35; ITEM 014 COM VALOR R\$1,65 ; ITEM 016 COM O VALOR 39,00; ITEM 018 COM O VALOR R\$1,15; ITEM 020 COM O VALOR R\$2,45; ITEM 022 COM O VALOR R\$3,50; ITEM 023 COM O VALOR R\$ 4,80; ITEM 023 COM O VALOR R\$ 4,80; ITEM 025 COM O VALOR R\$3,30; ITEM 028 COM O VALOR R\$2,35; ITEM 031 COM O VALOR 1,55; ITEM 032 COM O VALOR R\$20,40; ITEM 036 COM O VALOR R\$ 11,40; ITEM 038 COM O VALOR R\$5,30; ITEM 044 COM O VALOR R\$1,50; ITEM 046 COM O VALOR R\$6,20; ITEM 047 COM O VALOR R\$15,30; ITEM 049 COM O VALOR R\$9,00;**os licitantes representantes das empresas abdicaram do interesse de apresentar o recurso.

Santo Antônio do Leverger - MT,30 de abril de 2021.

Lidiane Batista de Rezende
Pregoeira
Port. 037/GP/2021

**AVISO DE RESULTADO
PROCESSO ADMINISTRATIVO 020/2021
PREGÃO PRESENCIAL N.º 007/2021 -SRP.**

O Município de Santo Antônio do Leverger, através da sua Pregoeira Oficial, torna público o RESULTADO do PREGÃO PRESENCIAL-SRP Nº 007/2021 objeto o objetivando

o **REGISTRO DE PREÇO PARA FUTURA E/OU EVENTUAL AQUISIÇÃO DE MATERIAL EXPEDIENTE PARA ATENDER TODAS AS SECRETARIAS MUNICIPAIS DO MUNICIPIOS DE SANTO ANTONIO DE LEVERGER-MT**, de acordo com a especificação contida no Termo de Referência, nas condições estabelecidas no ato convocatório.

Na sessão pública realizada no dia às 08h00min do dia 0 de maio de 2021. Nesta as empresas **CYAN PAPELARIA E MATERIAIS DE INFORMATICA EIRELI-EPP** inscrita no CNPJ sob o nº 20.357.366/0001-20 sagrou vencedor os **ITEM 001 COM VALOR R\$2,80; ITEM 002 COM VALOR R\$3,80; ITEM 003 COM VALOR R\$3,80; ITEM 004 COM VALOR R\$3,85; ITEM 005 COM VALOR R\$0,49; ITEM 007 COM VALOR R\$19,00; ITEM 009 COM VALOR R\$46,50; ITEM 010 COM VALOR R\$15,00; ITEM 011 COM VALOR R\$20,00; ITEM 012 COM VALOR R\$2,98; ITEM 013 COM VALOR R\$2,98; ITEM 016 COM VALOR R\$53,35; ITEM 017 COM VALOR R\$99,00; ITEM 019 COM VALOR R\$0,70; ITEM 019 COM VALOR R\$0,70; ITEM 020 COM VALOR R\$4,35; ITEM 021 COM VALOR R\$8,00; ITEM 022 COM VALOR R\$3,16; ITEM 023 COM VALOR R\$12,15; ITEM 024 COM VALOR R\$68,00; ITEM 025 COM VALOR R\$18,50; ITEM 02XX COM VALOR R\$0,34; ITEM 028 COM VALOR R\$0,32; ITEM 029 COM VALOR R\$1,05; ITEM 030 COM VALOR R\$1,05; ITEM 031 COM VALOR R\$1,65; ITEM 037 COM VALOR R\$2,95; ITEM 040 COM VALOR R\$1,85; ITEM 043 COM VALOR R\$1,00; ITEM 046 COM VALOR R\$7,90; ITEM 053 COM VALOR R\$0,23; ITEM 054 COM VALOR R\$0,15; ITEM 055 COM VALOR R\$0,24; ITEM 056 COM VALOR R\$0,22; ITEM 058 COM VALOR R\$11,95; ITEM 059 COM VALOR R\$14,45; ITEM 060 COM VALOR R\$17,95; ITEM 061 COM VALOR R\$25,19; ITEM 064 COM VALOR R\$1,50; ITEM 065 COM VALOR R\$5,80; ITEM 066 COM VALOR R\$16,34; ITEM 068 COM VALOR R\$1,20; ITEM 071 COM VALOR R\$3,10; ITEM 073 COM VALOR R\$0,90; ITEM 074 COM VALOR R\$0,90; ITEM 076 COM VALOR R\$14,04; ITEM 081 COM VALOR R\$6,90; ITEM 082 COM VALOR R\$3,80; ITEM 083 COM VALOR R\$13,00; ITEM 087 COM VALOR R\$4,50; ITEM 088 COM VALOR R\$6,00; ITEM 089 COM VALOR R\$13,90; ITEM 090 COM VALOR R\$6,00; ITEM 094 COM VALOR R\$48,00; ITEM 095 COM VALOR R\$44,00; ITEM 098 COM VALOR R\$20,99; ITEM 101 COM VALOR R\$12,00; ITEM 110 COM VALOR R\$2,44; ITEM 112 COM VALOR R\$227,00; ITEM 113 COM VALOR R\$17,90; ITEM 122 COM VALOR R\$2,15; ITEM 126 COM VALOR R\$0,13; ITEM 130 COM VALOR R\$10,00; ITEM 131 COM VALOR R\$3,70; ITEM 135 COM VALOR R\$2,20; ITEM 136 COM VALOR R\$2,52; ITEM 137 COM VALOR R\$0,50; ITEM 138 COM VALOR R\$12,99; ITEM 142 COM VALOR R\$24,94; ITEM 146 COM VALOR R\$4,70; ITEM 148 COM VALOR R\$3,00; ITEM 149 COM VALOR R\$3,15; ITEM 156 COM VALOR R\$2,21; ITEM 158 COM VALOR R\$175,00; ORIGINAL COMERCIO E SERVIÇOS LTDA-ME inscrita no CNPJ sob o nº 05.774.463/0001-24 sagrou vencedor os **ITEM 032 COM VALOR R\$2,80; ITEM 033 COM VALOR R\$0,40; ITEM 034 COM VALOR R\$0,40; ITEM 035 COM VALOR R\$3,64; ITEM 048 COM VALOR R\$9,00; JV SERVIÇOS E COMERCIO PAPELARIA LTDA -ME** inscrita no CNPJ sob o nº 13.498.158/0001-85 sagrou vencedor os **ITEM 006 COM VALOR R\$5,80; ITEM 014 COM VALOR R\$1,70; ITEM 015 COM VALOR R\$506,00; ITEM 027 COM VALOR R\$0,35; ITEM 036 COM VALOR R\$4,30; ITEM 038 COM VALOR R\$1,50; ITEM 039 COM VALOR R\$1,47; ITEM 041 COM VALOR R\$1,64; ITEM 042 COM VALOR R\$1,99; ITEM 047 COM VALOR R\$9,50; ITEM 049 COM VALOR R\$10,00; ITEM****

050 COM VALOR R\$0,21; ITEM 070 COM VALOR R\$0,89; ITEM 078 COM VALOR R\$9,50; ITEM 079 COM VALOR R\$3,38; ITEM 080 COM VALOR R\$8,00; ITEM 086 COM VALOR R\$2,00; ITEM 099 COM VALOR R\$17,00; ITEM105 COM VALOR R\$1,20; ITEM 106 COM VALOR R\$8,00; ITEM 107 COM VALOR R\$8,00; ITEM 118 COM VALOR R\$3,79; ITEM 119 COM VALOR R\$3,79; ITEM 128 COM VALOR R\$8,00; ITEM 132 COM VALOR R\$8,89; ITEM 147 COM VALOR R\$3,65; ITEM 150 COM VALOR R\$3,50; ITEM 151 COM VALOR R\$3,50; ITEM 152 COM VALOR R\$5,00; ITEM 153 COM VALOR R\$5,00; ITEM 154 COM VALOR R\$5,00; ITEM 155 COM VALOR R\$5,00; ITEM 157 COM VALOR R\$5,74;SOMA COMERCIO DE SERVIÇOS EIRELI-EPP inscrita no CNPJ sob o nº 26.877.656/0001-80 sagrou vencedor os **ITEM 008 COM VALOR R\$36,00; ITEM 018 COM VALOR R\$1,30; ITEM 044 COM VALOR R\$1,00; ITEM 084 COM VALOR R\$2,00; ITEM 085 COM VALOR R\$2,00; ITEM 091 COM VALOR R\$34,00; ITEM 096 COM VALOR R\$27,45; ITEM 097 COM VALOR R\$3,75; ITEM 120 COM VALOR R\$1,58; ITEM 121 COM VALOR R\$1,80;os licitantes representantes das empresas abdicaram do interesse de apresentar o recurso.**

Santo Antônio do Leverger - MT,03 de maio de 2021.

Lidiane Batista de Rezende
Pregoeira
Port. 037/GP/2021

PREFEITURA MUNICIPAL DE SINOP

**AVISO DE ABERTURA DE LICITAÇÃO
PREGÃO ELETRÔNICO Nº 20/2021 SRP Nº 38/2021**

A Prefeitura Municipal de Sinop/MT torna público que realizará licitação na modalidade **PREGÃO ELETRÔNICO** para **REGISTRO DE PREÇOS**, do tipo **MENOR PREÇO POR ITEM**, com **EXCLUSIVIDADE PARA ME e EPP** e também com **COTA RESERVADA para ME e EPP e COTA PRINCIPAL para AMPLA CONCORRÊNCIA**. **OBJETO:** Aquisição de tintas para **sinalização viária visando atender às necessidades da Secretaria Municipal de Trânsito e Transporte Urbano de Sinop/MT**. **ENVIO DE PROPOSTAS:** 05/05/2021, a partir das 09h00min (horário de Brasília/DF) até às 09h00min (horário de Brasília/DF) do dia 18/05/2021. **ABERTURA DA SESSÃO DE LANCES:** 18/05/2021 às 09h00min (horário de Brasília/DF). **REALIZAÇÃO:** www.portaldecompraspublicas.com.br. **INTEGRA DO EDITAL:** www.portaldecompraspublicas.com.br e www.transparencia.sinop.mt.gov.br/2018/Licitacoes/. **INFORMAÇÕES:** (66) 3517-5298/3520-7523. Sinop/MT, 04 de maio de 2021.

MARCELLO PAVAN
Pregoeiro
Portaria nº 056/2021

**AVISO DE ABERTURA DE LICITAÇÃO
PREGÃO ELETRÔNICO Nº 21/2021 SRP Nº 39/2021**

A Prefeitura Municipal de Sinop/MT torna público que realizará licitação na modalidade **PREGÃO ELETRÔNICO** para **REGISTRO DE PREÇOS**, do tipo **MENOR PREÇO POR ITEM**, com **EXCLUSIVIDADE PARA ME e EPP** e também com **COTA RESERVADA para ME e EPP e COTA PRINCIPAL para AMPLA CONCORRÊNCIA**. **OBJETO:** Aquisição de materiais utilizados para a coleta de sangue destinados ao atendimento dos pacientes das Unidades de Coleta e Transfusão - UCT e realização de coleta de exames realizadas pelo Laboratório Municipal de Coleta de Sangue - LAMAC, para atender às necessidades da Secretaria Municipal de Saúde. **ENVIO DE PROPOSTAS:** 05/05/2021, a partir das 09h00min (horário de Brasília/DF) até às 09h00min (horário de Brasília/DF) do dia 20/05/2021. **ABERTURA DA SESSÃO DE LANCES:** 20/05/2021 às 09h00min (horário de Brasília/DF). **REALIZAÇÃO:** www.portaldecompraspublicas.com.br. **INTEGRA DO EDITAL:** www.portaldecompraspublicas.com.br e www.transparencia.sinop.mt.gov.br/2018/Licitacoes/. **INFORMAÇÕES:** (66) 3517-5298/3520-7523. Sinop/MT, 04 de maio de 2021.

MARCELLO PAVAN
Pregoeiro
Portaria nº 056/2021

**ATO RATIFICATÓRIO
DISPENSA DE LICITAÇÃO 010/2021**

A Prefeitura Municipal de Sinop reconhece a dispensa de licitação com fundamento no Art. 4º da Lei 13.979/20, para aquisição de lixeiras com pedal e tampa, bem como de borrifadores para utilização de álcool 70% (antisséptico líquido), para estruturar de maneira emergencial o atendimento nos estabelecimentos de saúde pública municipal de Sinop/MT. Pelo valor global R\$ 38.317,40 (trinta e oito mil, trezentos e dezessete reais e quarenta centavos). **CONTRATADA:** Eler De Souza & Cia LTDA, inscrita no CNPJ/MF sob o nº 00.829.825/0001-13, com sede à Avenida das Figueiras, Nº 540, Setor Residencial Norte, na cidade de Sinop, Estado de Mato Grosso, CEP: 78.550-000, representada pela Srª. ROSILANE DO ROSÁRIO ELER DE SOUZA.

SINOP/MT, 04 DE MAIO DE 2021.

ROBERTO DORNER
Prefeito Municipal

PREFEITURA MUNICIPAL DE VALE DE SÃO DOMINGOS

A prefeitura Municipal de Vale de São Domingos - MT, com sede na Avenida Tancredo Neves, nº 88, Centro, torna público para conhecimento dos interessados que fará realizar as seguintes licitações nos termos da Lei 8666/93 e alterações posteriores e Lei 10.520, MODALIDADE: PREGÃO PRESENCIAL REGISTRO DE PREÇO 14/2021; Objeto: Registro de preços Para eventual e futura Contratação de Empresa especializada na Prestação de serviços de Locação de Veículos para transportes de pacientes á sessões de hemodiálise, da Secretária Municipal de Vale de São Domingos-MT conforme especificações e condições descritas no Termo de Referência.. DATA DE ABERTURA 18/05/2021 AS 08:00 HORAS O Edital completo poderá ser obtido junto a Comissão Permanente de Licitação, das 07:00 às 13:00 horas no Departamento de Licitações, maiores informações pelos telefones (65) 3268 1058/1140. Vale de São Domingos - MT, 04 de Maio de 2021. Edinaldo Ferreira de Santana Pregoeiro

A prefeitura Municipal de Vale de São Domingos - MT, com sede na Avenida Tancredo Neves, nº 88, Centro, torna público para conhecimento dos interessados que fará realizar as seguintes licitações nos termos da Lei 8666/93 e alterações posteriores e Lei 10.520, MODALIDADE: PREGÃO PRESENCIAL REGISTRO DE PREÇO 15/2021; Objeto: REGISTRO DE PREÇO PARA "AQUISIÇÃO DE PRODUTOS QUÍMICOS E REAGENTES PARA O SISTEMA DE ABASTECIMENTO DE ÁGUA PARA CONSUMO HUMANO NO MUNICÍPIO DE VALE DE SÃO DOMINGOS-MT conforme especificações e condições descritas no Termo de Referência. DATA DE ABERTURA 19/05/2021 AS 08:00 HORAS O Edital completo poderá ser obtido junto a Comissão Permanente de Licitação, das 07:00 às 13:00 horas no Departamento de Licitações, maiores informações pelos telefones (65) 3268 1058/1140. Vale de São Domingos - MT, 04 de Maio de 2021. Edinaldo Ferreira de Santana Pregoeiro

PREFEITURA MUNICIPAL DE VILA RICA**PREFEITURA MUNICIPAL DE VILA RICA / MT**

AVISO DE RESCISÃO UNILATERAL E SUSPENSÃO TEMPORÁRIA EMPRESA GATIVA CONSTRUÇÕES EIRELI (CNPJ Nº 24.528.636/0001-79)

Assunto: Rescisão Unilateral da Ata de Registro de Preço Nº 028/2020 e Suspensão temporária de participar em licitação e impedimento de contratar com a Prefeitura de Vila Rica/MT, conforme Art.7, da Lei 10.520/02.

Por participar do PE Nº 028/2020, e não assinar a Ata de Registro de Preços e por inexecução total ou parcial da Nota de Empenho decorrente deste Registro (conforme processo em anexo), a empresa ficará impedida

de licitar e contratar com Município pelo prazo de 02 (dois) anos. Este comunicado entre em vigor a partir da data de sua publicação. Vila Rica / MT, 03 de Maio de 2021. PREFEITURA MUNICIPAL DE VILA RICA ABMAEL BORGES DA SILVEIRA Prefeito Municipal

**PREFEITURA MUNICIPAL DE VILA RICA / MT
RESULTADO**

PROCESSO DE LICITAÇÃO Nº 002/2021

PREGÃO ELETRÔNICO Nº 002/2021

Nº DE LICITAÇÃO NO BB: 852383

A Pregoeira Oficial, Srª Cristina Magalhães Castro designada pela Portaria nº. 012/2015, leva ao conhecimento dos interessados o Resultado do Processo Licitatório nº 002/2021, na modalidade Pregão Eletrônico nº 002/2021, Registro de Preço para futura e eventual aquisição de materiais elétricos para atender a demanda das Secretarias, onde foram declaradas vencedoras as empresas: GR COMÉRCIO EIRELI (17.451.234/0001-58) R\$ 4.062,50. LUZ LED INDUSTRIA E COMÉRCIO LTDA (32.617.419/0001-83) R\$ 39.385,72. SK FERNANDES AUTOMAÇÃO INDUSTRIAL EIRELI ME (27.253.891/00001-44)R\$ 56.353,00. WELIA R DA SILVA COSTA(21.067.346/0001-87)R\$ 392.318,03. LM CUPINI COMERCIO (09.450.774/0001-99)R\$ 15.948,05. ELÉTRICA LUZ COMERCIAL DE MATERIAIS ELÉTRICOS EIRELI -EPP(00.226.324/0001-42) R\$ 1.449,00. Vila Rica - MT, 03 de Maio de 2021. CRISTINA MAGALHÃES CASTRO. Pregoeira Oficial. Portaria nº 012/2015

PREFEITURA MUNICIPAL DE VILA RICA / MT

EXTRATO DA ATA DE REGISTRO DE PREÇO Nº 014/2021

PROCESSO LICITATÓRIO Nº 002/2021

PREGÃO ELETRÔNICO Nº 002/2021

DO OBJETO: Registro de Preço para futura e eventual aquisição de materiais elétricos para atender a demanda das Secretarias. DO PAGAMENTO: O pagamento será efetuado à CONTRATADA em até 10 (Dez) dias úteis, contados do recebimento dos itens bem como, da nota fiscal devidamente atestada pelo fiscal devidamente designado para esse fim. DATA: Vila Rica/ MT, 03 de Maio de 2021. ASSINANTES / VALOR: ABMAEL BORGES DA SILVEIRA - Prefeitura Municipal de Vila Rica - Contratante. GR COMÉRCIO EIRELI (17.451.234/0001-58) VALOR R\$ 4.062,50. LUZ LED INDUSTRIA E COMÉRCIO LTDA (32.617.419/0001-83) VALOR: R\$ 39.385,72. SK FERNANDES AUTOMAÇÃO INDUSTRIAL EIRELI ME (27.253.891/00001-44) VALOR: R\$ 56.353,00 WELIA R DA SILVA COSTA(21.067.346/0001-87) VALOR: R\$ 392.318,03. LM CUPINI COMERCIO (09.450.774/0001-99) VALOR: R\$ 15.948,05. ELÉTRICA LUZ COMERCIAL DE MATERIAIS ELÉTRICOS EIRELI -EPP(00.226.324/0001-42) VALOR: R\$ 1.449,00

PODER LEGISLATIVO MUNICIPAL**CÂMARA MUNICIPAL DE ALTO TAQUARI**

DECRETO LEGISLATIVO Nº 130/2021.

“Concede autorização para que as Instituições Financeiras BANCO SICREDI, CAIXA ECONOMICA FEDERAL, BANCO DO BRASIL, BANCO BRADESCO S/A e qualquer outra instituição financeira reconhecida pelo BANCO CENTRAL possa fazer concessão de empréstimo consignado aos senhores Vereadores de Alto Taquari (MT), e Servidores da Câmara Municipal de Alto Taquari (MT) com desconto em folha de pagamento”.

FAÇO SABER que a Câmara Municipal de Alto Taquari/MT aprovou, e eu **VÂNIA REGINA ZANINI PREVIDENTE**, Presidenta, nos termos do art. 254 e Inciso II do art. 256, do Regimento Interno, promulgo o seguinte Decreto Legislativo:

Art. 1º- Fica autorizado os Senhores Vereadores e servidores da Câmara Municipal de Alto Taquari (MT) a realizar operação de crédito na modalidade empréstimo consignado com desconto em folha de pagamento com as instituições financeiras reconhecida pelo Banco Central do Brasil, especialmente as instituições SICREDI, CAIXA ECONOMICA FEDERAL, BANCO DO BRASIL E BANCO BRADESCO.

Art. 2º - Fica fixado a margem consignável para desconto mensal de empréstimos de crédito pessoal em 35% (trinta e cinco por cento), da remuneração bruta do vereador ou servidor, somado com eventuais acréscimos ou seja Horas Extras, Gratificações e Adicionais por tempo de Serviço (ATS).

Art. 3º - O número máximo de parcelas para concessão de empréstimo será igual ao número de meses faltante para o final do mandato do vereador, e no caso dos servidores o prazo máximo das parcelas serão aquelas que for estabelecida pela Instituição Financeira.

Art. 4º - Somente poderá autorizar a margem consignável o Presidente da Câmara Municipal de Alto Taquari (MT), ou responsável indicado por ele, através de portaria.

Art. 5º- Este Decreto Legislativo entra em vigor na data de sua publicação, revogada as disposições em contrário, especialmente o Decreto Legislativo nº. 124/2020.

Alto Taquari - MT, 04 de maio de 2021.

Vânia Regina Zanini Previdente
Presidenta da Câmara Municipal de Alto Taquari MT

TERCEIROS

A SOCIEDADE FOGAS LTDA, inscrita no CNPJ nº 04.563.672/0026-14, torna público que requereu junto à SEMA - Secretaria Estadual do Meio Ambiente a Adequação Ambiental (L.P/L.I/L.O), de propriedade da Liquigás Distribuidora S/A, localizado na Rua N, nº 1456 - Quadra Industrial 7 Lote 25 a 33 - Distrito Industrial, Cuiabá/MT - 78.098-40, atividade de Distribuidora de Gás GLP.

Cooperativa dos Garimpeiros do Vale do Rio Peixoto - COOGAVEPE, CNPJ 09.521.470/0001-75, torna público que requereu junto a Secretaria de Estado do Meio Ambiente - SEMA, o pedido de ampliação da Licença de Operação de nº 321113/2020, referente ao processo SEMA nº 549024/2019, de uma área de 54,0 ha para extração e beneficiamento de minério de ouro, zona rural, âmbito da Fazenda Dois Irmãos, Sítio Dois Irmãos e Fazenda Sol Nascente, zona rural, município de Peixoto de Azevedo/MT. Não foi determinado EIA/RIMA.

A Associação dos beneficiários da Rodovia MT-488, CNPJ nº 28.836.741/0001-26 torna público que requereu à Secretaria Estadual do Meio Ambiente - SEMA/MT, a Licença Prévia - LP e Licença de Instalação - LI, para **PAVIMENTAÇÃO DA RODOVIA MT-488**; Entr. MT-010 - Ponte Sede urbana (Tapurah), com extensão aproximada de 6,0 km, situada nas Coordenadas Geográficas: Início: 12° 46' 2,114" S // 56° 36' 1,872" O; Final: 12° 44' 45,949" S // 56° 32' 36,432", estando inserida no Município de Tapurah, ocupando exatamente o traçado existente. Não foi determinado Estudo de Impacto Ambiental.

A Associação dos beneficiários da Rodovia MT-488, CNPJ nº 28.836.741/0001-26 torna público que requereu à Secretaria Estadual do Meio Ambiente - SEMA/MT, a Licença Prévia - LP e Licença de Instalação - LI, para pavimentação da Rodovia MT-488; Ponte sobre Rio Arinos - Entr. MT-010(B) (Tapurah), com extensão aproximada de 20,85 km, situada nas Coordenadas Geográficas: Início: 12° 48' 29,340"S // 56° 47' 10,587"O (Entrº BR-163); Final: 12° 46' 2,114"S // 56° 36' 1,872"O (Entrº MT-010), estando inserida no Município de Tapurah, ocupando exatamente o traçado existente. Não foi determinado Estudo de Impacto Ambiental.

A Associação dos beneficiários da Rodovia MT-488, CNPJ nº 28.836.741/0001-26 torna público que requereu à Secretaria Estadual do Meio Ambiente - SEMA/MT, a Licença Prévia - LP e Licença de Instalação - LI, **CONSTRUÇÃO DE PONTE DE CONCRETO SOBRE CÓRREGO FORMOSO**, com extensão aproximada de 30,70 metros, situada nas Coordenadas Geográficas: Início: 12° 45' 35,223"S // 56° 34' 45,784"O; Final: 12° 45' 35,766"S // 56° 34' 46,639"O (MT-488), estando inserida no Município de Tapurah, ocupando exatamente o traçado existente. Não foi determinado Estudo de Impacto Ambiental.

BENHUR ALVARENGA RAVANELLO - CHACARA RIO LIMPO. Inscrita no CPF N° 017.437.201-90, torna público que requereu junto a SEMA/MT a Licença de Operação (LO), da Área Irrigada por Aspersão de 17,50, localizada na Chácara Rio Limpo - Zona Rural no Município de Primavera do Leste - MT.

Mineral Maquinas, CNPJ 13.899.846/0001-57, torna público que requereu junto a Secretaria de Estado do Meio Ambiente - SEMA, o pedido de Licença de Operação de Pesquisa para pesquisa mineral (LOP), minério de ouro, com Guia de Utilização, área de 16,75 ha, localizado no Sítio Porteira - Lotes nº 20 e 21, zona rural, município de Peixoto de Azevedo/MT, processo ANM 866.447/2012. Não foi determinado EIA/RIMA.

SINTRACAL - SINDICATO DOS TRABALHADORES NAS INDÚSTRIAS FRIGORÍFICAS DE ABATE DE BOVINOS DO PORTAL DA AMAZONIA - CNPJ 09.082.860/0001-96 - ENDEREÇO SEDE AV. ARIOSTO DA RIVA, 3385 - ED. DALLA RIVA - SALA 6 - MUNICIPIO DE ALTA FLORESTA - MT - CEP: 78580-000.

EDITAL ELEIÇÕES 2021

Pelo presente fica convocado todos os trabalhadores das indústrias frigoríficas de abate de bovinos dos municípios de Alta Floresta, Nova Monte Verde, Nova Canaã do Norte, Colíder, Matupá e Guarantã do Norte, todos do estado de Mato Grosso, associados e em situação regular junto a entidade para as Eleições sindicais de 2021, nos termos do estatuto da entidade, que será realizada nas disposições abaixo:

Considerando, os efeitos da PANDEMIA COVID-19 que afetam o exercício de todas as atividades cotidianas, sendo que constantemente a união, estados e municípios editam regras que alteram as condições de reuniões, mobilidade dentre outros;

Considerando, a necessidade de proteção da vida e saúde em todos os níveis atualmente exigidos face a gravidade do momento atual que se passa;

Considerando, a realização das eleições estarem fora do calendário oficial

previsto no estatuto sociais, face a impossibilidade de sua realização no ano 2020;

Ficam convocadas as eleições sindicais para 2021 nos termos extraordinários abaixo:

A) Prazo para inscrição das chapas: início dia 10 de maio de 2021, e termina em 24 de Maio de 2021;

B) As inscrições podem ser realizadas diretamente na sede da entidade, Sítio a Av. Ariosto da Riva, 3385 - Sala 06 - Ed. Dalla Riva, Alta Floresta - MT, entre as datas acima, considerando os dias úteis (Segunda a Sexta) das 09:00h às 11:00h e 14:00 às 17:00h, as fichas de inscrição de chapas e registro individual de candidatos pode ser retiradas na entidade ou no site da entidade <http://www.sintracal.org.br/eleicoes> devendo ser devidamente preenchidas e assinadas conforme as instruções constantes na mesma;

C) As fichas poderão ser preenchidas também no site e enviadas por e-mail sindicato@sintracal.org.br, com todos os dados preenchidos até os horários e datas definidos neste edital, inclusive com os documentos comprobatórios exigidos nas mesmas, neste caso informar o envio e pelo whatsapp (66)99611-2495 para confirmação do recebimento.

D) Após a análise de todas as fichas será publicado edital com as inscrições deferidas e indeferidas nos termos do estatuto;

E) É indispensável que os requerentes estejam com toda situação de regularidade exigida nos termos do estatuto social que pode ser baixado no link <http://www.sintracal.org.br/documentos/estatutosocial.pdf>, inclusive a que se trata do registro ativo em CTPS, associação, regularidade financeira de todas as contribuições ou dispensa no caso de aposentados, afastados e demais permitidos pelo estatuto;

F) Devido as constantes alterações nos protocolos de saúde em face da pandemia COVID-19, visando a segurança e obediência as normativas federais, estaduais e municipais, bem como as recomendações dos órgãos MPT, MAPA e demais, após o registro e deferimento das chapas inscritas os representantes das mesmas, juntamente com a comissão eleitoral fixará por meio de edital as datas das eleições, meios e demais exigências legais que se façam necessárias tendo em vista as circunstâncias e cuidados que devem ser observados;

G) Tais medidas, se fazem necessário visto que as eleições já foram prorrogadas em caráter excepcional, sendo realizadas ultrapassando os prazos previstos no estatuto.

H) Eventuais discordâncias/sugestões sobre o presente edital, devem ser encaminhadas diretamente a diretoria do sindicato que analisará juntamente com a comissão eleitoral a viabilidade das mesmas, e se necessário julgará far a publicação com novas diretrizes.

Alta Floresta - MT, 04 de maio de 2021

JOSÉ EVANDRO NAVARRO - Presidente

DAVINO GALLO, CPF 334.343.289-04, torna público que requereu junto à SEMA/MT a Licença Ambiental Simplificada (LAS) para atividade de obras de irrigação, realizada pelo sistema de aspersão móvel tipo pivô central na Fazenda Gallo II e III, Zona Rural de Lucas do Rio Verde/MT. Não foi determinado EIA/RIMA.

OTÁVIO ROMIAS GALLO, CPF 872.469.531-91, torna público que requereu junto à SEMA/MT a Licença Ambiental Simplificada (LAS) para atividade de obras de irrigação, realizada pelo sistema de aspersão móvel tipo pivô central na Fazenda Gallo II e III, Zona Rural de Lucas do Rio Verde/MT. Não foi determinado EIA/RIMA.

JANETE MISSIO E OUTRO, CPF 362.091.981-04, torna público que requereu junto à SAMA/SORRISO-MT a Renovação da Licença de Operação (RLO) para atividade de irrigação, realizada pelos sistemas de aspersão móvel tipo pivô central na Faz. São Felipe, Zona Rural de Sorriso/MT. NÃO FOI determinado EIA/RIMA.

DANICLER BAVARESCO, CPF 008.740.741-85, torna público que requereu junto à SAMA/SORRISO-MT a Renovação da Licença de Operação (RLO) para atividade de armazéns gerais (emissão de warrant) na Fazenda Nossa Senhora do Carmo III e IV, Zona Rural de Sorriso/MT. NÃO FOI determinado EIA/RIMA.

PIONEIRA INSUMOS AGRÍCOLAS LTDA, CNPJ: 24.718.942/0001-78, torna público que requereu junto à SAMA/SORRISO-MT a Renovação da Licença de Operação (RLO) para atividade de comércio atacadista de defensivos agrícolas, adubos, fertilizantes e corretivos do solo na Av. Tancredo Neves, nº 45, Bairro Centro-Sul, Sorriso/MT. NÃO FOI determinado EIA/RIMA.

PEDIDO DE LICENÇA PRÉVIA E INSTALAÇÃO

O CONDOMÍNIO RESIDENCIAL JARDIM FLABOYANT (G. BARBOSA DE OLIVEIRA), inscrito no CNPJ 30.254.729/0001-55, torna público que requereu junto ao CODEMA - Consórcio Intermunicipal de Desenvolvimento Econômico, Social e Ambiental "Médio Araguaia" as Licenças Prévia (LP) e de Instalação (LI) para atividade de "Condomínio unifamiliar ou conjuntos habitacionais", localizada na Avenida Nego Carrim, s/nº, Setor União, Campinópolis - MT, referenciado pelas coordenadas geográficas 14°33'04.99"S e 52°47'50.70"O.

A empresa JAIR LOPES DE OLIVEIRA ME inscrita no CNPJ nº 12.402.027/0001-90, situada na RODOVIA SENADOR ROBERTO CAMPOS KM 0, Bairro Jardim Alvorada, em Diamantino/MT, CEP 78400-000, torna público que requereu junto a Secretaria Estadual de Meio Ambiente do Estado de Mato Grosso (SEMA) pedido de RENOVAÇÃO de LICENÇA DE OPERAÇÃO (LO) para Serviços de lavagem, lubrificação e polimento de veículos automotores, no município de Diamantino - MT.
R.T.: Alberto Duailibi Jr - Eng. Sanitarista (65 98413-2122)

EM INDÚSTRIA E COMÉRCIO DE MADEIRA EIRELI-EPP, inscrita sob CNPJ nº 15.302.028/0001-50, no município de Itaúba / MT, torna público que requer junto a SEMA/MT, **ALTERAÇÃO DA RAZÃO SOCIAL NA LICENÇA DE OPERAÇÃO (LO)**, para a atividade de serraria com desdobra de madeiras. Não EIA/RIMA.

LICENCIAMENTO AMBIENTAL

A empresa **POVOA COMERCIO DE PNEUS LTDA**, CNPJ: 31.989.366/0001-69, situada na Av. Industrial I, Nº 4821 - W, Bairro Loteamento Industrial V - Lucas do Rio Verde - MT, torna público que requereu junto a SMMA - MT/LRV o pedido de **LICENCIAMENTO AMBIENTAL - LO** para atividade de Armazenamento Temporário De Pneumáticos Inservíveis Em Consonância Com A Resolução Conama Nº 416/2009 e Recondicionamento de pneumáticos. Não foi determinado EIA/RIMA - **NEZI - PROJETOS E CONSULTORIAS AMBIENTAIS - (65) 99946-6277.**

LICENCIAMENTO AMBIENTAL

A empresa **CONSUAGRO SOLUCOES AGRICOLAS LTDA**, CNPJ: 20.507.449/0001-58, situada na RUA 02, Nº 4383 - W, LOTE:14 QUADRA: 07, Setor 40, Bairro Industrial V - Município de Lucas do Rio Verde, torna público que requereu junto a SMMA - MT/LRV o pedido de **RENOVAÇÃO DA LICENÇA DE OPERAÇÃO Nº 0066/2019** para atividade de Comercio Atacadista de Defensivos Agrícolas, Adubos, Fertilizantes e Corretivos do Solo. Não foi determinado EIA/RIMA. - **NEZI - PROJETOS E CONSULTORIAS AMBIENTAIS. (65) 999466277.**

LICENCIAMENTO AMBIENTAL

A empresa **OLIVEIRA E LIMA TORNEARIA LTDA - FLAMAR TORNEARIA**, CNPJ: 41.577.992/0001-00, situada na Rua Dourado, Nº 4421 - W, Bairro Industrial V, Município de Lucas do Rio Verde-MT, torna público que requereu junto a SAMA - LRV o pedido de **LICENCIAMENTO AMBIENTAL LP, LI E LO**, para atividade de Serviços de manutenção e reparação mecânica de veículos automotores (Jateamento e Pintura). Não foi determinado EIA/RIMA. - **NEZI - PROJETOS E CONSULTORIAS AMBIENTAIS (65) 99946-6277.**

LICENCIAMENTO AMBIENTAL

A empresa, **PEDRO RODRIGUES DE MATTOS NETO - ELETRONIC PERFORMANCE**, CNPJ.: 41.050.015/0001-41, com sede na Av. Amazonas, Nº 2539 - S, Sala02, Bairro Menino Deus, Lucas do Rio Verde - MT, torna público que requereu junto a SMMA - MT/LRV o pedido de **LICENCIAMENTO AMBIENTAL (LP, LI E LO)**, para atividade de Serviços Manutenção e Reparação Mecânica de Veículos Automotores. Não foi determinado EIA/RIMA - **NEZI - PROJETOS E CONSULTORIAS AMBIENTAIS (65) 99946-6277.**

LICENÇA AMBIENTAL

A empresa, **VENEZA AUTO CENTER LTDA**, CNPJ: 26.636.286/0001-90, situada na Av. Goiás, Nº 1792 - S, Bairro Veneza, LRV/MT, torna público que requereu junto a SAMA - MT/LRV o pedido de **RENOVAÇÃO DA LICENÇA DE OPERAÇÃO Nº 0022/2019**, para atividade de Manutenção e Reparação de Veículos Automotores (Mecânica, lanternagem ou funilaria e pintura de veículos automotores). Não foi determinado EIA/RIMA. **NEZI - PROJETOS E CONSULTORIAS AMBIENTAIS - (65) 99946-6277.**

LICENÇA AMBIENTAL

DAGOBERTO DAL MORO, portador do CPF nº: 770.795.230-87, torna público que requereu junto a Secretaria de Agricultura e Meio Ambiente - SAMA - Sorriso/MT, a Licença Prévia (LP) e a Licença de Instalação (LI) para a atividade de Suinocultura - crescimento e terminação para alojamento de 18.000 animais, localizada na Fazenda Vale do Sol 1, Gleba Rio Verde S/N, Zona Rural, no município de Sorriso/MT.

REQUERIMENTO

"A **GUAXE CONSTRUTORA LTDA.**, CNPJ Nº 02.837.996/0001-10, torna público que requereu à Secretaria de Estado de Meio Ambiente - SEMA/MT, a **Licença de Operação Provisória (LOP)**, para atividade de **Extração Mineral de Cascalho Laterítico**, localizada na Rodovia MT-343, Km 16, Fazenda Tupanan, zona rural do município de Denise/MT."

EDITAL DE CONVOCAÇÃO

CONVOCA-SE A TODOS OS INTERESSADOS EM PARTICIPAR DA CRIAÇÃO/FUNDAÇÃO DA COOPERATIVA MATOGROSSENSE DE PRODUTORES DE OVINOS E CAPRINOS - A SER DENOMINADA DE "COOPEROVINOS" PARA A ASSEMBLEIA GERAL DE CONSTITUIÇÃO A SER REALIZADA EM CAMPO VERDE - MT, CEP 78.840-00, CITO NA AVENIDA PORTO ALEGRE, S/N, LOCAL CONHECIDO COMO CLUB DA SOJA, A SER REALIZADA DIA 28 DE MAIO DE 2021, SEXTA FEIRA, ÀS 19:00 HORAS, EM PRIMEIRA E SEGUNDA CONVOCAÇÃO RESPECTIVAMENTE, PARA DELIBERAÇÃO DAS SEGUINTE PAUTAS:

- LEITURA E APROVAÇÃO DO ESTATUTO SOCIAL
- APROVAÇÃO DA DIRETORIA E CONSELHO FISCAL
- SUBSCRIÇÃO E INTEGRALIZAÇÃO DO CAPITAL SOCIAL
- ASSUNTOS GERAIS

CÁSSIO CAROLLO
COMISSÃO DE CONSTITUIÇÃO

"A **GUAXE CONSTRUTORA LTDA.**, CNPJ Nº 02.837.996/0001-10, torna público que requereu à Secretaria de Estado de Meio Ambiente - SEMA/MT, a **Licença de Operação Provisória (LOP)**, para atividade de **Extração Mineral de Cascalho Laterítico**, localizada na Rodovia MT-343, Km 16, Fazenda Tupanan, zona rural do município de Denise/MT."

MARINO JOSÉ FRANZ (FAZ. BOA ESPERANÇA), CPF: 430.885.119-04, torna público que requereu a SEMA-MT, pedido de **Renovação da LO** para a atividade de produção de ovos, em Lucas do Rio Verde- MT.

INPASA AGROINDUSTRIAL S.A. (CNPJ: 29.316.596/0001-15) Torna público que requereu da SEMA - Secretaria de Estado do Meio Ambiente, a **Licença por Adesão e Compromisso - LAC**, para o seu empreendimento com atividade de Usina Fotovoltaica de 5 MW, localizado na Rodovia BR 163, Km 817, Zona Rural, SINOP/MT.

AUTO POSTO CRL LTDA, CNPJ: 12.815.964/0001-77, torna público que requereu junto a SEMA/MT o cadastro de captação insignificante de água subterrânea de um poço tubular profundo que está localizado no município de Juara - MT, Avenida Rio Arinos, número 1562W, Parque Azoia. Poço: Latitude 11° 15' 54.48" e Longitude 57° 30' 58.53".

EDITAL DE COMUNICAÇÃO

SPAÇO Z AMBIENTES PLANEJADOS EIRELI, CNPJ/CPF: 24.757.176-0001-50, torna público que requereu junto ao **CONSÓRCIO INTERMUNICIPAL DE DESENVOLVIMENTO ECONÔMICO, SOCIAL E AMBIENTAL "MÉDIO ARAGUAIA"** - CODEMA, a **Licença Prévia - LP, Licença de Instalação - LI, Licença de Operação - LO**, para o empreendimento com atividades econômica principal de **SERVIÇOS DE USINAGEM, TORNO E SOLDA**. Localizada na Rua. Herta Kist Mallmann, Qd. IF, Lt. 24, Nº. 1162, CEP. 78643-000 - Setor. Industrial, Município de Querência - MT. Este empreendimento não se enquadra na Resolução CONAMA 001/86. **Plantar Consultoria e Projetos**

WR ENGENHARIA E CONSTRUÇÃO EIRELI - ME TORNA PÚBLICO QUE REQUERU À SECRETARIA MUNICIPAL DE MEIO AMBIENTE E DESENVOLVIMENTO RURAL SUSTENTÁVEL DO MUNICÍPIO DE VÁRZEA GRANDE - SEMMADRS/VG, A LICENÇA DE OPERAÇÃO PROVISÓRIA (LOP) PARA UMA CENTRAL DOSADORA DE CONCRETO (USINA DE CONCRETO), SITUADA NA RUA 76, QUADRA 111, LOTES 20 E 21, LOTEAMENTO PARQUE PAIAGUÁS - VÁRZEA GRANDE/MT.

SERVIÇO DE APOIO ÀS MICRO E PEQUENAS EMPRESAS NO ESTADO DE MATO GROSSO

AVISO DE LICITAÇÃO - PREGÃO ELETRÔNICO NR 008/ 2021

O SEBRAE/MT, através de seu Pregoeiro e Equipe de Apoio com amparo no Regulamento de Licitações e Contratos do Sistema SEBRAE (Resolução CDN nº 213 de 18 de maio de 2011, alterado pela Resolução CDN nº 361/2021), Lei Complementar nº 123/06, recepcionada no âmbito do Sistema SEBRAE pela CDN 294/18 e demais legislações pertinentes, torna público que promoverá LICITAÇÃO-SOB A MODALIDADE PREGÃO ELETRÔNICO, TIPO MENOR PREÇO POR LOTE, no dia 13/05/2021 às 09h30 - HORÁRIO DE BRASÍLIA sob **REGISTRO DE PREÇOS para Contratação Pessoa Jurídica especializada no Fornecimento de Periféricos de TI WEBCAM e FONE DE OUVIDO TIPO HEADSET C/ MICROFONE, SOB DEMANDA**, para uso do SEBRAE/MT, conforme

condições, quantidades e especificações contidas no Edital e seus anexos, em sessão a ser realizada por meio do Sistema Eletrônico no endereço <https://licitanet.com.br/>, Informações através do telefone 65) 3648-1212, no horário 07h30-12h00 e das 13h30-17h00. Edital disponível no endereço www.scf3.sebrae.com.br/portalcf.Cuiabá, 04 de Maio de 2021. Zaira de Melo Pereira - Pregoeira.

EDITAL DE CONVOCAÇÃO DE ASSEMBLEIA GERAL EXTRAORDINÁRIA DA IMPORTADORA E EXPORTADORA JARDIM CUIABÁ LTDA EPP

Pelo presente convocamos os sócios da sociedade Importadora e Exportadora Jardim Cuiabá Ltda. EPP, pessoa jurídica de direito privado, inscrita no CNPJ n. 01.757.351/0001-04, NIRE 51200603720, localizada na Avenida das Flores, 843, Bairro Jardim Cuiabá, Cuiabá - MT CEP 78.088-775, para a Assembleia Geral Extraordinária a realizar-se de modo digital, em plataforma online, em primeira convocação no dia 18/05/2021, às 18h30min, e, em segunda convocação, no dia 18/05/2021, às 19h00min, com o quórum previsto no art. 1.074 do Código Civil, para deliberarem sobre a seguinte ORDEM DO DIA: 1. apresentação relatório das ações judiciais que envolvem a HJC; 2. apresentação de dados da gestão; 3. devolução do livro de ações e todos os documentos e livros mercantis, contábeis e fiscais em poder dos ex-administradores da Sociedade Importadora e Exportadora Jardim Cuiabá Ltda. EPP (período de 2003 até 2015) e também da Sociedade incorporada (Assistência Médico Hospitalar Jardim Cuiabá S/A) da fundação até 2003; 4. contratação de empresa de auditoria independente, devidamente certificada pela CVM, para que proceda a auditoria nas contas da sociedade das competências 2019 e 2020; 5. contratação de empresa especializada para que proceda a um estudo de mercado dos negócios sociais para que proceda a análise financeira da sociedade, as medidas de incremento, as eventuais correções, etc; 6. contratação de empresa especializada para formulação de planejamento estratégico, com aspectos operacionais, financeiro, orçamentário, mercadológico, etc; 7. alteração do contrato social para inserção das seguintes regras no contrato social: a) auditoria independente CVM das contas da sociedade; b) obrigação de envio mensal de relatório de prestação de contas a todos os sócios, com dever de sigilo; c) fixação de alçada econômica à administração, que abrange investimentos, ou conjunto de despesas, superiores a R\$ 500.000,00 (quinhentos mil reais), dentro de um mesmo exercício, e que devam ser previamente aprovados em Assembleia; d) fixação de alçada por matéria, de modo que a contratação dos serviços de (a ser deliberado) devam ser aprovados em Assembleia; 8. autorização de administrador não-sócio; 9. elaborado no ano anterior de um plano de orçamentário vinculante; 10. apresentação de uma métrica de remuneração dos administradores atrelada aos resultados da sociedade; 11. instituição de um comitê de qualidade; 12. instituição de um comitê para implementação do projeto de reforma do hospital; 13. outros assuntos de interesse da sociedade. A participação e votação na Assembleia deverá ocorrer exclusivamente mediante atuação remota, via sistema eletrônico "Google Meet", onde o link de acesso será disponibilizado via aplicativo "WhatsApp" ou "e-mail" 1h (uma hora) antes da 1ª convocação na data e no horário designado. Visando sanar eventuais dúvidas de acesso o Departamento de Tecnologia da Informação da empresa estará à disposição, atendendo pelos telefones (65) 99966-6788 e (65) 99668-9360. Será admitida a participação por meio de representante legal desde que seja disponibilizada, mediante envio nos e-mails adv@sebastiao Monteiro.com.br e esc.projetoestrategico@chjc.com.br, uma cópia do instrumento procuratório, até 30 (trinta) minutos antes do início do conclave. **Elê Maria Kuhn - Diretora Presidente. Importadora e Exportadora Jardim Cuiabá Ltda. EPP**

PMZ CENTRO NORTE S/A

NIRE: 51300007479 - CNPJ/M 33.657.677/0001-56

ASSEMBLEIAS GERAIS ORDINÁRIA E EXTRAORDINÁRIA EDITAL DE CONVOCAÇÃO

Ficam os senhores acionistas convocados para comparecerem às Assembleias Gerais Ordinária e Extraordinária da sociedade a realizarem-se às 08:00 (oito) horas do dia 05 de Maio de 2021, na sede social, na Avenida da Feb (Lot Ponte Nova), 1.150 - Bairro Ponte Nova, na cidade de Várzea Grande - MT, a fim de deliberarem sobre a seguinte ordem do dia: **I - Em Assembleia Geral Ordinária:** a) Examinar, discutir e votar as Demonstrações Financeiras, relativas ao exercício social encerrado em 31.12.2020; b) Deliberar sobre a destinação do lucro líquido do exercício encerrado em 31.12.2020, a distribuição de dividendos e capitalização de reservas, com a consequente alteração do Artigo 5º, do Estatuto Social, e c) Fixar o montante global anual da remuneração dos Administradores da Companhia. **II - Em Assembleia Geral Extraordinária - a)** Deliberar sobre a criação de ações ordinárias da Classe "A", todas nominativas, no valor nominal de R\$ 1,00 e o pedido de conversão da quase totalidade das ações

ordinárias pertencentes ao acionista majoritário, Sr. Sávio Carneiro Martins, em ações da nova classe; b) a reformulação do Capítulo II do Estatuto Social da companhia que trata do "Capital e Ações" para especificar os direitos da nova classe de ações; c) a doação das ações ordinárias da Classe "A", com reserva de usufruto, d) autorização à Diretoria da Companhia para tomar todas as medidas necessárias à consecução das deliberações ora aprovadas e e) outros assuntos de interesse social. Várzea Grande, 29 de Abril de 2021. **Sávio Carneiro Martins** - Presidente.

**AGROCISA - AGROPECUÁRIA COMÉRCIO E INDÚSTRIA S/A
CNPJ/MF: 03.101.169/0001-26 NIRE: 51 3 0000060-1
ASSEMBLÉIA GERAL EXTRAORDINÁRIA
CONVOCAÇÃO**

Convidamos os senhores acionistas a se reunirem em Assembleia Geral Extraordinária a realizar-se às 10:00 horas do dia 14 de Maio de 2021, na sede social, sito à Rodovia MT 338, s/nº, KM 55, Fazenda Divisão, no Município de Lucas do Rio Verde, Estado de Mato Grosso, a fim de deliberarem sobre a seguinte ORDEM DO DIA: a) Leitura e Apreciação do Relatório da Diretoria, Demonstrações Financeiras referente ao exercício social encerrado em 31/12/2020, publicados no dia 13 de Abril de 2021, nº 27977 na página nº 223 no jornal Diário Oficial do Estado de Mato Grosso e publicados no dia 13 de Abril de 2021 no caderno Classifácil na página nº 8C no jornal A GAZETA; b) Aprovação das Demonstrações Financeiras referente ao exercício social encerrado em 31/12/2020; c) Aprovação da Destinação dos Lucros e/ou Prejuízos do Exercício; d) Eleição dos novos membros do Conselho de Administração; e) Outros assuntos de interesse social. Lucas do Rio Verde/MT, 03 de Maio de 2021. **JESSI PAZ LAWISCH**. Presidente do Conselho de Administração.

BOM FUTURO AGRÍCOLA LTDA - ARMAZÉM VALE CNPJ 10.425.282/0011-02, torna público que requereu junto à Secretaria Municipal de Meio Ambiente, Desenvolvimento e Turismo do município de Tapurah-MT a Licença Prévia (LP), Licença de instalação (LI) e Licença de Operação (LO) da atividade de Armazenamento de Grãos emissão de Warrant, instalada na Fazenda Vale do rio Verde, Rod. MT-484 KM 42 + 2 Km a direita, Zona Rural do município de Tapurah - MT. Não foi determinado EIA/RIMA

LOUIS DREYFUS COMPANY BRASIL S.A, CNPJ: 47.067.525/0162-92, torna público que requereu junto a SEMA/MT a Licença Ambiental Simplificada - LAS para atividade de Usina Fotovoltaica no Município de Alto Araguaia/MT. NÃO FOI DETERMINADO EIA/RIMA.

ODONTOLOGIA INTEGRADA LTDA, empresa privada inscrita no CNPJ nº 05.050.903/0001-09, torna público que requereu à Secretaria Municipal de Meio Ambiente e Assuntos Fundiários - **SMAAF** o licenciamento ambiental - Licença Prévia, Licença de Instalação e Licença de Operação, para a o licenciamento ambiental da atividade de clínica odontológica e consultas ambulatoriais médicas, localizada na Av. Ipiranga, nº1576, Qd 1, Lt. 01 - Cidade Alta, Cuiabá/MT.

AMAGGI EXPORTAÇÃO E IMPORTAÇÃO LTDA - Inscrita no CNPJ Nº 77.294.254/0024-80, localizada na Rodovia BR 163 km 853, s/nº - Zona Rural, Município de Sinop/MT, torna público que requereu junto à Secretaria de Estado do Meio Ambiente - SEMA/MT a Licença por Adesão e Compromisso - LAC para atividade de serviços de manutenção e reparação mecânica de veículos automotores.

AMAGGI EXPORTAÇÃO E IMPORTAÇÃO LTDA - Inscrita no CNPJ Nº 77.294.254/0024-80, localizada na Rodovia BR 163 km 853, s/nº - Zona Rural, Município de Sinop/MT, torna público que requereu junto à Secretaria de Estado do Meio Ambiente - SEMA/MT a Licença por Adesão e Compromisso - LAC para atividade de serviços de lavagem, lubrificação e polimento de veículos automotores.

ASPLEMAT Publicações 65.3642-6515

F. ARRUDA DOS SANTOS LEAL, CNPJ: 41.374.470/0001-00, torna público que requereu junto a Secretaria Municipal de Meio Ambiente e Desenvolvimento Sustentável do Município de Sinop-MT, a Licença Prévia - LP, Licença de Instalação - LI e Licença de Operação - LO para comércio varejista de produtos farmacêuticos sem manipulação de fórmulas, localizado na Avenida André Antônio Maggi, número 470, bairro Jardim Imperial, município de Sinop/MT. Não EIA/RIMA.

A FUNDACAO FERNANDO EDUARDO LEE, CNPJ 01.702.169/0001-56 torna público que requereu junto à Secretaria Estadual do Meio Ambiente - SEMA/MT a análise e posterior liberação do PROJETO DE MANEJO FLORESTAL SUSTENTAVEL - PMFS para **FAZENDA RIO NEGRO** localizada no município de Feliz Natal/MT. Não foi determinado EIA/RIMA.

WILLIAN PAULO MARTELLI, CPF: 023.671.311-63, torna público que requereu junto a Secretária de Estado de Meio Ambiente - SEMA/MT, a renovação de Outorga de Uso dos Recursos Hídricos para irrigação por pivô central, com captação em Córrego sem denominação, afluente do Rio do Sangue, Fazenda Reunidas Primaveras, zona rural do município de Nova Maringá - MT. Coordenada do ponto de captação 01: Lat: 12°53'12,59"S e Long: 57°11'08,17"W; E 02: Lat: 12°54'33,18"S e Long: 57°14'03,38"W. Não foi determinado estudo de impacto ambiental.

ANDRÉ LUIZ MARTELLI, CPF: 046.892.731-03, torna público que requereu junto a Secretária de Estado de Meio Ambiente - SEMA/MT, a renovação de Outorga de Uso dos Recursos Hídricos para irrigação por pivô central, com captação em Córrego sem denominação, afluente do Rio do Sangue, Fazenda Reunidas Primaveras, zona rural do município de Nova Maringá - MT. Coordenada do ponto de captação: Lat: 12°53'14,49"S e Long: 57°11'08,27"W; Não foi determinado estudo de impacto ambiental.

DAROIT ARMAZÉNS GERAIS LTDA, inscrita no CNPJ: 15.364.078/0001-62, torna público que requereu à SAMA - Secretaria Municipal de Agricultura e Meio Ambiente de Sorriso/MT, a renovação da Licença de Operação (LO) da Unidade de Secagem e Armazenamento de grãos localizada no Município de Sorriso/MT. Não foi determinado EIA/RIMA

COMERCIAL DE PEDRAS PARA REVESTIMENTOS LTDA, CNPJ 39.372.846/0001-98, torna público que requereu junto a Secretaria Municipal do Meio Ambiente, a Licença Prévia, Licença de Instalação e Licença de Operação, para a atividade de aparelhamento de placas e execução de trabalhos em mármore, granito, ardósia e outras pedras, situado na Avenida da Integração, nº7146, Bairro Loteamento Jardim Goiabeiras, CEP: 78.551-481, no município de Sinop - MT.

RC PUBLICAÇÕES 66 9 9984-4633.

A MRV PRIME INCORPORAÇÕES MATO GROSSO DO SUL LTDA, inscrita no CNPJ 34.353.654/0001-10, torna público que requereu à SECRETARIA MUNICIPAL DE MEIO AMBIENTE E DESENVOLVIMENTO URBANO SUSTENTÁVEL - SMADES, a Licença de Localização, para o empreendimento "Chapada das Palmeiras", com 288 unidades e localizado na Av. das seringueiras, s/n, Bairro Jardim das palmeiras, Cuiabá-MT.

ERNY PARISENTI, CPF Nº. 463.857.209-00, torna público que requereu junto a SEMA/MT, o pedido de **Cadastro de Captação Insignificante de Água Subterrânea (Outorga)**. Finalidade de uso: **outros usos. Fazenda Chapadão**, localizada na **Rod. BR 364, Km 700, Zona Rural, Diamantino - MT**. Coord. Geográficas Datum Sirgas 2000. **PT-01: 14°07'52,80" S e 57°00'33,30" W. Vazão Máxima do Ensaio de Bombeamento.: 8,57 m3/h.**

Publicar-65-99228-9990

ELEONIR ZONTA, CPF Nº. 356.134.080-68, torna público que requereu junto a SEMA/MT, o pedido de **Cadastro de Captação Insignificante de Água Subterrânea (Outorga)**. Finalidade de uso: **outros usos. Fazenda Lagoa do Cervo (Zonta)**, localizada na **Rod. BR 364, Km 592, Zona Rural, Diamantino - MT**. Coord. Geográficas Datum Sirgas 2000. **PT-01: 14°28'06,50" S e 56°12'12,60" W. Vazão Máxima do Ensaio de Bombeamento.: 6,42 m3/h.**

Publicar-65-99228-9990

Pedro Vicente Girardi, portador do CPF nº. 020.531.369-87 situado na FAZENDA ARAGARÇAS VIII, Estrada Rural, S/N, Zona Rural no município de Tapurah - MT, torna público que requereu junto à SEMA/MT, Plano de Exploração Florestal - PEF.

EXTRAVIO DE DOCUMENTOS

A Empresa: **BORIN GIORDANO E GIORDANO LTDA - EPP**, CNPJ/MF nº 02.565.954/0001-77, e Inscr. Estadual nº 13.182.400-7, estabelecida na Estrada Astorga, s/nº, Área Industrial, Município de Marcelândia - MT, CEP. 78.535-000, Fone: (66) 3536-1391, por seu sócio administrador, declara que não se encontra sob ação fiscal e vem comunicar o extravio dos Livros Fiscais de Entrada, Saída, Apuração do ICMS, todos de nº 01, alusivos aos anos 1998 a 2008. Registro do Bol. de Ocorrência nº 2021.19787 - Protocolo Delegacia Virtual nº 052489/2020 - comunicado aos 22/01/2021. Ass: **Antônio Donizete Giordano** -CIRG. nº 1.160.166 -SSP/PR, CPF. nº 209.129.199-49 - sócio administrador.

**DUAS COISAS CAUSAM
DISTANCIAMENTO:
CONSCIÊNCIA E MORTE.
QUAL VOCÊ PREFERE?**

Nossa saúde está perto do limite, com profissionais exaustos e famílias desoladas. O Governo do Estado está fazendo a parte dele, mas é preciso que você também faça a sua. Respeite o distanciamento social, cuide da higiene e proteja todos à sua volta. **Só é possível frear o coronavírus se todos levarem isso a sério.**

**MT
UNIDO**
para
superar



PODER JUDICIÁRIO

TRIBUNAL DE JUSTIÇA

TRIBUNAL DE JUSTIÇA DO ESTADO DE MATO GROSSO
DEPARTAMENTO ADMINISTRATIVO

EXTRATO
CONTRATO Nº 28/2021
CIA 0020132-66.2021.8.11.0000

OBJETO: "O objeto do presente instrumento é contratação de empresa que, sob demanda, prestará serviços de manutenção predial preventiva (visita periódica) e corretiva (eventuais), com fornecimento de peças, equipamentos, materiais e mão de obra, com o maior desconto a ser aplicado em planilhas de serviços e insumos, constantes da TABELA SINAPI, aos Polos 07, 08, 09, 10 e 11 (PE 08/2020 - Comarca de Alto Taquari, Pedra Preta, Campo Verde, Dom Aquino, Poxoréu, Barra do Garças, Tabaporã, Porto Alegre do Norte, Ribeirão Cascalheira, São Félix do Araguaia e Vila Rica) [...]".

CONTRATANTE: TRIBUNAL DE JUSTIÇA/MT - FUNAJURIS

CNPJ: 01.872.837/0001-93

CONTRATADO: CONSTRUTORA PHX LTDA

CNPJ: 04.645.099/0001-30

DA VIGÊNCIA: "O prazo de vigência deste Contrato é de 12(doze) meses, com início na data de sua assinatura, podendo ser prorrogado conforme o artigo 57, § 1º, e seus incisos da Lei n. 8.666/1993".

DO PREÇO: "O valor global da contratação é de R\$ 821.342,85 (oitocentos e vinte e um mil trezentos e quarenta e dois reais e oitenta e cinco centavos)".

Cuiabá-MT, 04 de maio de 2021.

Ivone Regina Marca
Diretora do Departamento Administrativo

TRIBUNAL DE JUSTIÇA DO ESTADO DE MATO GROSSO
DEPARTAMENTO ADMINISTRATIVO

EXTRATO
CONTRATO Nº 05/2021 - CIA 0002137-40.2021.8.11.0000

OBJETO: "Contratação de serviço de Rede Ponto-a-Ponto (Intranet), com manutenção,

instruções de operação, e garantia, por 20 (vinte) meses".

CONTRATANTE: TRIBUNAL DE JUSTIÇA/MT - FUNAJURIS

CNPJ: 01.872.837/0001-93

CONTRATADO OI MÓVEL S.A - EM RECUPERAÇÃO JUDICIAL

CNPJ: 05.423.963/0001-11,

DA VIGÊNCIA: "O prazo de vigência deste Termo de Contrato é de 20 meses, com início na data de sua assinatura, podendo ser prorrogado conforme artigo 57 II da Lei 8666/1993."

DO PREÇO: "O valor mensal da contratação é de R\$ 123.280,00 (Cento e vinte e três mil e duzentos e oitenta reais), perfazendo o valor total de R\$ 2.465.600,00 (Dois milhões quatrocentos e sessenta e cinco mil e seiscentos reais)".

Cuiabá, 04 de fevereiro de 2021.

Ivone Regina Marca
Diretora do Departamento Administrativo

TRIBUNAL DE JUSTIÇA DO ESTADO DE MATO GROSSO
DEPARTAMENTO ADMINISTRATIVO

EXTRATO
CONTRATO n. 31/2021 - CIA 0020506-82.2021.8.11.0000

OBJETO: "O objeto do presente instrumento é a contratação de empresa que, sob demanda, prestará serviços de manutenção predial preventiva (visita periódica) e corretiva (eventuais), com fornecimento de peças, equipamentos, materiais e mão de obra, com o maior desconto a ser aplicado em planilhas de serviços e insumos, constantes da TABELA SINAPI, ao Polo I - Comarca de Poconé, do Poder Judiciário no Estado de Mato Grosso."

CONTRATANTE: TRIBUNAL DE JUSTIÇA/MT - FUNAJURIS

CNPJ: 01.872.837/0001-93/ 03.535.606/0001-10

CONTRATADO: HABIT CONSTRUÇÕES E SERVIÇOS EIRELI.

CNPJ: 0 28.697.934/0001-43

DA VIGÊNCIA: "O prazo de vigência deste Contrato será de 12 (doze) meses, com início na data de sua assinatura, podendo ser prorrogado por igual período, conforme artigo 57, § 1º e seus incisos da Lei 8666/1993. [...]".

DO PREÇO: "O valor global da contratação é de: R\$ R\$ 96.170,24 (Noventa e seis mil cento e setenta reais e vinte e quatro centavos). [...]".

Cuiabá, 04 de maio de 2021.

Ivone Regina Marca
Diretora do Departamento Administrativo

TRIBUNAL DE JUSTIÇA DO ESTADO DE MATO GROSSO
DEPARTAMENTO ADMINISTRATIVO

EXTRATO

CONTRATO n. 30/2021 - CIA 0020486-91.2021.8.11.0000

OBJETO: "O objeto do presente instrumento é contratação de empresa que, sob demanda,

prestará serviços de manutenção predial preventiva (visita periódica) e corretiva(eventuais), com fornecimento de peças, equipamentos, materiais e mão de obra, com maior desconto a ser aplicado na forma estabelecida em planilhas de serviços e insumos, constantes da Tabela SINAPI para atender as necessidades do Poder Judiciário do Estado de Mato Grosso."

CONTRATANTE: TRIBUNAL DE JUSTIÇA/MT - FUNAJURIS

CNPJ: 01.872.837/0001-93/ 03.535.606/0001-10

CONTRATADO: AVANCI CONSTRUÇÃO SERVIÇOS E COMÉRCIO DE IMPORTAÇÃO E EXPORTAÇÃO EIRELI.

CNPJ: 32.953.515/0001-00

DA VIGÊNCIA: "O prazo de vigência deste Contrato será de 12 (doze) meses, com início na data de sua assinatura, podendo ser prorrogado por igual período, conforme artigo 57, § 1º e seus incisos da Lei 8666/1993. [...]".

DO PREÇO: "O valor global da contratação é de: R\$ 750.639,07 (Setecentos e cinquenta mil, seiscentos e trinta e nove reais e sete centavos). [...]".

Cuiabá, 04 de maio de 2021.

Ivone Regina Marca
Diretora do Departamento Administrativo

EDITAIS

EDITAL DE CONVOCAÇÃO DE ASSEMBLEIA GERAL DE CREDORES AUTOS N. 1013520-57.2019.8.11.0003 - PROCESSO JUDICIAL ELETRÔNICO - PJE ESPÉCIE: Recuperação Judicial **PARTE AUTORA:** 3S MADEIRAS EIRELI-ME, CNPJ 22.303.901/0001-95, ALTIELE NUNES FERREIRA, CNPJ 28.269.309/0001-09 E FERREIRA COMÉRCIO DE FERRAGENS E FERRAMENTAS EIRELI-ME, CNPJ 21.303.398/0001-05 **ADVOGADO DA PARTE REQUERENTE:** FABIANE ELENILZIE DE OLIVEIRA, OAB-MT 6.141 **ADMINISTRADOR JUDICIAL:** REINALDO CAMARGO DO NASCIMENTO, CONTADOR COM REGISTRO SOB N. 7279/O-8 E ADVOGADO COM OAB-RO 2198, COM ENDEREÇO À AVENIDA DR. HELIO RIBEIRO, N. 525, SALA 2101 - EDIFÍCIO HELBOR DUAL BUSINESS, BAIRRO ALVORADA, CIDADE DE CUIABÁ-MT, CEP. 78.048-250, FONE (65) 3627-7100, EMAIL: reinaldocn@fcc.adv.br **FINALIDADE:** CONVOCAÇÃO PARA ASSEMBLEIA GERAL DE CREDORES, NOS TERMOS DO ARTIGO 36, I DA LEI 11.101/2005. **LOCAL E DATA DA REALIZAÇÃO DA ASSEMBLEIA GERAL DE CREDORES:** 1ª CONVOCAÇÃO: DIA 27 DE MAIO DE 2021, ÀS 14:30 horas, horário d e Mato Grosso 2ª CONVOCAÇÃO: DIA 08 DE JUNHO DE 2021, ÀS 14:30 horas, horário de Mato Grosso **ENDEREÇO:** A Assembleia Geral de Credores será realizada na sala de reunião/auditório do HORTO HOTEL, localizado na Rua Francisco Goulart, n. 1183, Bairro Vila Goulart, na cidade de Rondonópolis-MT, CEP 78.745-300. Local onde os credores poderão obter cópia do plano de recuperação judicial: Av. Dr. Hélio Ribeiro, nº 525, Sala 2101, Ed. Helbor Dual Business, Bairro Alvorada, Cuiabá/MT - CEP: 78.048-250. **ORDEM DO DIA (LFR, art. 35, I e 36, II):** Aprovar; rejeitar ou modificar o plano de recuperação judicial

apresentado pela devedora, e deliberação de outras matérias necessárias. Possível instalação do Comitê de Credores, a ser constituído no conclave, nos termos do artigo 26 e incisos da Lei 11.101/2005. **ADVERTÊNCIAS/ PRAZOS:** Poderão os credores obter cópia do Plano de Recuperação Judicial no endereço profissional do Administrador Judicial, na Av. Dr. Hélio Ribeiro, n. 525, sala 2101, Ed. Helbor Dual Business, Bairro Alvorada, cidade de Cuiabá-MT, CEP 78.048-250. Lei 11.101/2005 - Art. 37, §4º *O credor poderá ser representado na assembleia-geral por mandatário ou representante legal, desde que entregue ao administrador judicial, até 24 (vinte e quatro) horas antes da data prevista no aviso de convocação, documento hábil que comprove seus poderes ou a indicação das folhas dos autos do processo em que se encontre o documento.* § 5º *Os sindicatos de trabalhadores poderão representar seus associados titulares de créditos derivados da legislação do trabalho ou decorrentes de acidente de trabalho que não comparecerem, pessoalmente ou por procurador, à assembleia.* § 6º *Para exercer a prerrogativa prevista no § 5º deste artigo, o sindicato deverá:*

I - apresentar ao administrador judicial, até 10 (dez) dias antes da assembleia, a relação dos associados que pretende representar, e o trabalhador que conste da relação de mais de um sindicato deverá esclarecer, até 24 (vinte e quatro) horas antes da assembleia, qual sindicato o representa, sob pena de não ser representado em assembleia por nenhum deles. **Ainda, deverão os credores se atentar para a necessidade de "poderes expressos para voto em Assembleia Geral de Credores", em seus respectivos mandatos.** E, para que chegue ao conhecimento de todos e que ninguém, no futuro, possa alegar ignorância, expediu-se o presente Edital, que será afixado no lugar de costume e publicado na forma da Lei. Eu, Simone Menezes Veiga, Gestora Judiciária o expedi e subscrevo, por determinação do MM. Juiz. Rondonópolis - MT, 30 de abril de 2021. *(assinado digitalmente)* **Simone Menezes Veiga Gestora Judiciária**

PODER JUDICIÁRIO DO ESTADO DE MATO GROSSO COMARCA DE RONDONÓPOLIS 3ª VARA CÍVEL DE RONDONÓPOLIS EDITAL DE CITAÇÃO PRAZO DE 20 DIAS EXPEDIDO POR DETERMINAÇÃO DO MM.(ª) JUIZ(A) DE DIREITO MILENE APARECIDA PEREIRA BELTRAMINI PROCESSO n. 1004688-40.2016.8.11.0003 Valor da causa: R\$ 26.847,42 ESPÉCIE: [Contratos Bancários]->EXECUÇÃO DE TÍTULO EXTRAJUDICIAL (12154) POLO ATIVO: Nome: Banco Bradesco S/A Endereço: BANCO BRADESCO S.A., NÚCLEO CIDADE DE DEUS, S/N, VILA YARA, OSASCO - SP - CEP: 06029-900 POLO PASSIVO: Nome: PANTANAL COMERCIO DE PRODUTOS IMPORTADOS LTDA - ME Endereço: LUGAR INCERTO E NÃO SABIDO Nome: AHMAD CHARANEK Endereço: LUGAR INCERTO E NÃO SABIDO FINALIDADE: 1.EFETUAR A CITAÇÃO DO POLO PASSIVO para, no prazo de 3 (três) dias, contado da citação, efetuar o pagamento da dívida (art. 829, caput, do CPC) no valor de R\$ 37.638,13 (trinta e sete mil, seiscentos e trinta e oito reais e treze centavos), sob pena de PENHORA e AVALIAÇÃO de tantos bens quantos bastem para o pagamento do principal atualizado, dos juros, das custas e dos honorários advocatícios (art. 831, CPC), conforme despacho, petição inicial e documentos vinculados disponíveis no Portal de Serviços do Tribunal de Justiça do Estado de Mato Grosso, cujas instruções de acesso seguem descritas no corpo deste edital. RESUMO DA INICIAL: O Autor concedeu ao Réu um Crédito Bancário no valor de R\$ 20.358,32 (vinte mil, trezentos e cinquenta e oito reais, e trinta e dois centavos), a ser pago por meio de 48 (quarenta e oito) parcelas mensais, no valor de R\$ 631,41 seiscentos e trinta e um reais e quarenta e um centavos), vencendo a primeira parcela no dia 28/08/2014; Em garantia das obrigações assumidas. O Requerido assumiu em Alienação Fiduciária, nos termos do Decreto-Lei de 01.10.69, os bens descritos no supra mencionado contrato a saber: UM AUTOMÓVEL CHEVROLET CELTA 1.0 LT, COR BRANCA, ANO FABRICAÇÃO/MODELO 2011/2012, CHASSI 9BGRP48F0CG269862, PLACA OAY 9580, RENAVAN 393736168. DECISÃO: Vistos etc. I - Em face das provas trazidas aos autos verifica-se que as condições estabelecidas no artigo 2º do Decreto Lei 911/69 estão preenchidas. O bem está alienado fiduciariamente a favor do requerente e a mora restou devidamente provada. Assim, defiro liminarmente a medida pleiteada pelo autor. II - Determino a restrição judicial do veículo (OAY9580), objeto da lide, com a utilização do Sistema RenaJud, conforme determina o §9º, art. 2º, da Lei nº 13.043/14[1]. Formalizada a Busca e Apreensão, voltem-me os autos conclusos para a imediata baixa da restrição, como prevê o parágrafo supracitado. III - Expeça um só mandado de busca e apreensão do bem descrito na inicial e de citação da parte devedora para contestar o pedido no prazo de 15 dias, conforme estabelece a nova redação do § 1º do artigo 3º do Decreto-Lei 911/69, dada pela Lei nº 10.931 de 02.08.2004[2]. IV - Formalizada a busca e apreensão, o devedor deverá entregar o bem e seus respectivos documentos, que será depositado em mãos do credor, mediante termo de depósito, compromissando-o. V - Consigne no mandado, que no prazo de 05 (cinco) dias da efetivação da medida, o devedor fiduciante, querendo, poderá pagar a integralidade da dívida pendente, segundo os valores apresentados pelo credor fiduciário na inicial, hipótese na qual o bem lhe será restituído livre do ônus. Neste caso, arbitro honorários advocatícios em 10% sobre tais

valores. VI - Faça consignar ainda, que a resposta poderá ser apresentada mesmo que o devedor tenha se utilizado da faculdade de purgar a mora (§ 4º do Decreto 911). VII - Defiro os benefícios do artigo 212, do Novel CPC para cumprimento da medida. VIII - Quando da apreensão o Meirinho deverá efetuar vistoria prévia, relacionando os equipamentos e acessórios existentes, e, ainda, efetuar a avaliação do bem. IX - Fica terminantemente proibido o deslocamento do veículo da sede do Juízo até esgotado o prazo para pedido e processamento da purgação da mora. O descumprimento desta determinação ensejará a instauração de procedimento criminal contra o fiel depositário, sem prejuízo da fixação de astreintes até a efetiva restituição do bem a quem de direito. X - Intime. Rondonópolis/ MT, 05 de dezembro de 2016. MILENE APARECIDA PEREIRA BELTRAMINI - JUÍZA DE DIREITO RONDONÓPOLIS, 12 de abril de 2021. (Assinado Digitalmente) Gestor(a) Judiciário(a) Autorizado(a) pelo Provimento nº 56/2007-CGJ

ESTADO DE MATO GROSSO PODER JUDICIÁRIO COMARCA DE VÁRZEA GRANDE JUÍZO DA QUARTA VARA CÍVEL EDITAL DO ART. 36 DA LEI 11.101/2005 Processo Pje nº: 1012152-16.2019.8.11.0002 Classe: Recuperação Judicial Requerente: BARBORECAPADORA DE PNEUS FLEX EIRELI e outra Requeridos: Credores/Interessados

FINALIDADE: Proceder à convocação dos credores e interessados acerca da realização da **ASSEMBLEIA GERAL DE CREDITORES** - art. 36 da Lei 11101/2005, a ser realizada em data **18.05.2021 (primeira convocação) e 25.05.2021 (segunda convocação), a serem realizadas de forma virtual, através da plataforma Microsoft Teams**, possuindo como ordem do dia a aprovação, rejeição ou modificação do plano de recuperação apresentado pela devedora. **DESPACHO/DECISÃO:** Vistos, etc. ... Diante da apresentação de objeção ao plano de recuperação judicial (Id. 29418922), determino a intimação da administradora judicial para, no prazo de 05 (cinco) dias, indique data, horário e local para a realização do conclave. Com a manifestação do administrador judicial, determino que se providencie COM URGÊNCIA a expedição do edital previsto no artigo 36 da Lei n. 11.101/2005, observando-se todas as determinações postas em seus incisos e parágrafos, dando-se ampla publicação e ciência ao Ministério Público da data designada. Ressalto que, as despesas correm por conta da empresa em recuperação judicial (art. 36, § 3º, da Lei n. 11.101/2005). Intime-se a administradora judicial para, no prazo legal, providenciar a retirada do edital e realizar a publicação no Diário Oficial e em jornal de grande circulação, bem como proceda à afixação da convocação da assembleia, de forma ostensiva, na sede e filiais das devedoras (artigo 36, § 1º, da Lei n. 11.101/2005). Ato contínuo, intemem-se as recuperandas para providenciar a publicação do edital na imprensa oficial (art. 191, Lei n. 11.101/05) e comprovar sua circulação nos autos, atendo-se ao prazo de antecedência mínima de 15 (quinze) dias exigida pelo art. 36, caput, da Lei n. 11.101/05. Providencie a Sra. Gestora Judiciária COM URGÊNCIA a imediata publicação desta decisão, também no Diário da Justiça Eletrônico, juntamente com a publicação do Edital, contendo o nome dos advogados que juntaram procuração nos autos, visando dar o mais amplo conhecimento da realização da referida AGC e do conteúdo desta decisão.... (Assinado digitalmente) **SILVIA RENATA ANFFE SOUZA** - Juíza de Direito. **ADVERTÊNCIA:** Advertência: Advertência: Os credores poderão obter cópia do plano de recuperação judicial a ser submetido à deliberação na assembleia diretamente com o ADMINISTRADOR JUDICIAL: BRUNO CARVALHO DE SOUZA, OAB/MT nº 19.198, com endereço na Avenida Historiador Rubens de Mendonça, n.º 2000, Sala 108, Edifício Centro Empresarial Cuiabá, em Cuiabá/MT, telefone (65) 99985-9340, contato@carvalhoegiraldelli.com.br. Os credores poderão ser representados na Assembleia Geral por mandatário ou representante legal, desde que entregue ao administrador judicial, até vinte e quatro horas antes da data prevista neste instrumento convocatório, documento hábil que comprove seus poderes ou indique as folhas dos autos em que ele se encontre (art. 37, §4º, da lei 11.101/2005). Os credores, ainda, deverão encaminhar e-mail ao administrador judicial, em até 24 (vinte e quatro) horas antes da realização da assembleia geral de credores, com os dados do credor (CPF/CNPJ), dados de quem o representará na assembleia (nome, CPF ou OAB), bem como cópia digitalizada de documento pessoal, e posteriormente receberá, no mesmo e-mail, o link e manual com o passo a passo acerca da realização da assembleia virtual. E, para que chegue ao conhecimento de todos os interessados credores e ninguém no futuro possa alegar ignorância, expediu-se o presente que será afixado e publicado na forma da Lei. Eu Roseli Aparecida Cáceres - Servidora, matrícula 11485, digitei.. **Várzea Grande - MT, 04 de maio de 2021.**

mt.gov.br

ISSO É ROTINA PRA VOCÊ.

ÁGUA PARADA, PRA DENGUE, TAMBÉM.

CERTOS HÁBITOS SÃO ROTINA PRA GENTE. MAS POR QUE **COMBATER A DENGUE** AINDA NÃO?

Faça do combate à Dengue uma rotina. Só assim será possível eliminar esse perigo.



Vire garrafas de cabeça para baixo



Limpe e tampe bem a caixa d'água



Troque sempre a água do seu pet



Elimine água em vasos de flores



Mantenha calhas secas e limpas



Mantenha piscinas limpas

A DENGUE MATA.

MUDAR SUA ROTINA É CUIDAR DA SUA FAMÍLIA.



O GOVERNO DE MT ESTÁ CREDENCIANDO EMPRESAS PARA FORNECIMENTO DE ASSISTÊNCIA HOSPITALAR E ASSISTÊNCIA AMBULATORIAL DE MÉDIA E ALTA COMPLEXIDADE.

SE SUA EMPRESA TEM INTERESSE EM ATENDER AS DEMANDAS HOSPITALARES OU AMBULATORIAIS DA SECRETARIA DE ESTADO DE SAÚDE, ACESSE:

[SAUDE.MT.GOV.BR/EDITAL](https://saude.mt.gov.br/edital)

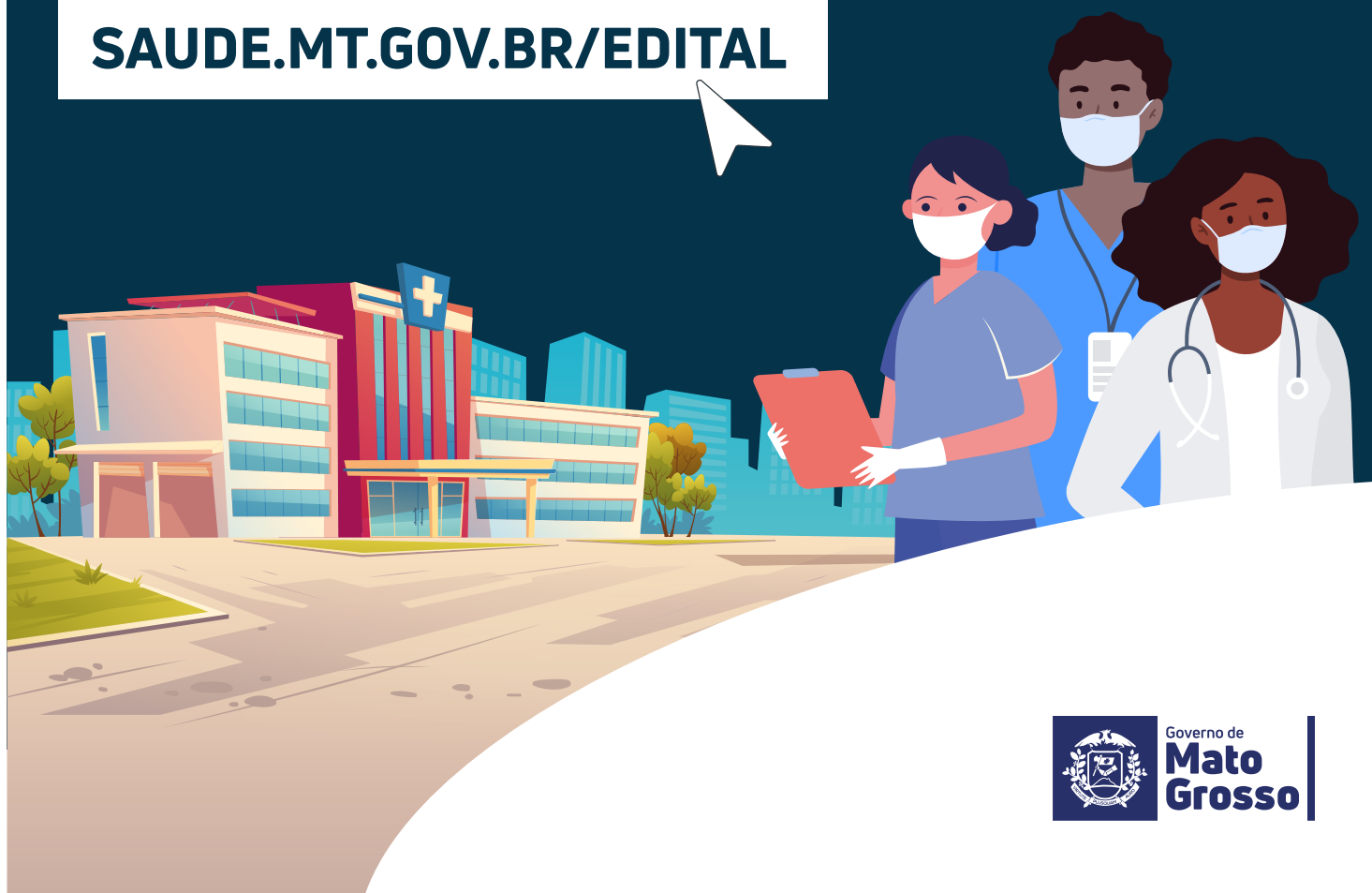



Governo do Estado de Mato Grosso
Secretaria de Estado de Planejamento e Gestão

**SUPERINTENDÊNCIA DA IMPRENSA OFICIAL DO
ESTADO DE MATO GROSSO**

CENTRO POLÍTICO ADMINISTRATIVO
Rua Júlio Domingos de Campos
CEP 78050-970 - Cuiabá - Mato Grosso
CNPJ(MF) 03.507.415/0004-97

www.iomat.mt.gov.br
Acesse o portal E-Mato Grosso
www.mt.gov.br

ORIENTAÇÃO PARA PUBLICAÇÃO

De acordo com a Instrução Normativa nº 005/2008 do Diário Oficial de 27 de maio de 2008, as matérias deverão ser enviadas pelo sistema IOMATNET e no balcão da IOMAT, pessoalmente, em Pen Drive, CD-ROM ou através do correio eletrônico, publica@iomat.mt.gov.br, até as 16:00hs.

Os arquivos deverão ser em extensão .rtf, .doc ou .docx

ATENDIMENTO EXTERNO

De acordo com a Portaria nº 030/2019/SEPLAG do Diário Oficial de 05 de Abril de 2019, o atendimento é de Segunda à Sexta-feira, das 08:00hs às 12:00hs e 13:00hs às 17:00hs.

(65) 3613-8000

HINO NACIONAL

Letra de Joaquim Osório Duque Estrada e música de Francisco Manoel da Silva

Ouviram do Ipiranga as margens plácidas
De um povo heróico o brado retumbante,
E o sol da Liberdade, em raios fúlgidos,
Brilhou no céu da Pátria nesse instante.

Se o penhor dessa igualdade
Conseguimos conquistar com braço forte,
Em teu seio, ó Liberdade,
Desafia o nosso peito a própria morte!

Ó Pátria amada, Idolatrada, Salve! Salve!

Brasil, um sonho intenso, um raio vívido
De amor e de esperança à terra desce,
Se em teu formoso céu, risonho e límpido,
A imagem do Cruzeiro resplandece.

Gigante pela própria natureza,
És belo, és forte, impávido colosso,
E o teu futuro espelha essa grandeza

Terra adorada, Entre outras mil,
És tu, Brasil, Ó Pátria amada!
Dos filhos deste solo és mãe gentil,
Pátria amada, Brasil!

Deitado eternamente em berço esplêndido,
Ao som do mar e à luz do céu profundo,
Fulguras, ó Brasil, florão da América,
Iluminado ao sol do Novo Mundo!

Do que a terra mais garrida
Teus risonhos, lindos campos têm mais flores;
"Nossos bosques têm mais vida",
"Nossa vida" no teu seio "mais amores".

Ó Pátria amada, Idolatrada, Salve! Salve!

Brasil, de amor eterno seja símbolo
O lábaro que ostentas estrelado,
E diga o verde-louro desta fâmula
Paz no futuro e glória no passado.

Mas, se ergues da justiça a clava forte,
Verás que um filho teu não foge à luta,
Nem teme, quem te adora, a própria morte!

Terra adorada Entre outras mil,
És tu, Brasil, Ó Pátria amada!

Dos filhos deste solo és mãe gentil,
Pátria amada,
Brasil!

HINO DE MATO GROSSO

Decreto Nº 208 de 05 de setembro de 1983

Letra de Dom Francisco de Aquino Corrêa e música do maestro Emílio Heine

Limitando, qual novo colosso,
O ocidente do imenso Brasil,
Eis aqui, sempre em flor, Mato Grosso,
Nosso berço glorioso e gentil!

Eis a terra das minas faiscantes,
Eldorado como outros não há
Que o valor de imortais bandeirantes
Conquistou ao feroz Paiaguás!

Salve, terra de amor, terra do ouro,
Que sonhara Moreira Cabral!
Chova o céu dos seus dons o tesouro
Sobre ti, bela terra natal!

Terra noiva do Sol! Linda terra!
A quem lá, do teu céu todo azul,
Beija, ardente, o astro louro, na serra
E abençoa o Cruzeiro do Sul!

No teu verde planalto escampado,
E nos teus pantanais como o mar,
Vive solto aos milhões, o teu gado,
Em mimosas pastagens sem par!

Salve, terra de amor, terra do ouro,
Que sonhara Moreira Cabral!
Chova o céu dos seus dons o tesouro
Sobre ti, bela terra natal!

Hévea fina, erva-mate preciosa,
Palmas mil, são teus ricos florões;
E da fauna e da flora o índio goza,
A opulência em teus virgens sertões.

O diamante sorri nas grupiarias
Dos teus rios que jorram, a flux.
A hulha branca das águas tão claras,
Em cascatas de força e de luz!

Salve, terra de amor, terra do ouro,
Que sonhara Moreira Cabral!
Chova o céu dos seus dons o tesouro
Sobre ti, bela terra natal!

Dos teus bravos a glória se expande
De Dourados até Corumbá,
O ouro deu-te renome tão grande,
Porém mais nosso amor te dará!

Ouve, pois, nossas juras solenes
De fazermos em paz e união,
Teu progresso imortal como a fênix
Que ainda timbra o teu nobre brasão!

Salve, terra de amor, terra de ouro,
Que sonhara Moreira Cabral!
Chova o céu dos seus dons o tesouro
Sobre ti, bela terra natal!

HINO À BANDEIRA DE MATO GROSSO

Letra e música dos autores: Abel Santos Anjos Filho, Tânia Domingos do Nascimento e Hudson C. Rocha

"Uma radiante estrela exalta o céu anil
Fulgura na imensidão do meu Brasil
Constelação de áurea cultura e glórias mil
Do bravo heróico bandeirante varonil
Que descobrindo a extensa mata sobranceira
Do Centro Oeste, imensa gleba brasileira
Trouxe esperança à juventude altaneira
Delimitando a esfera verde da bandeira.

Erga aos céus oh! estandarte
De amor e união
Mato Grosso feliz
Do Brasil é o verde coração.
Belo pendão que ostenta o branco da pureza
Losango lar da paz e feminil grandeza.
Teu manto azul é o céu que encobre a natureza
De um Mato Grosso emoldurado de beleza.

No céu estampas o matiz patriarcal
E ao Sol fulguras belo esplêndido ideal
Na Terra semeando a paz universal
Para colhermos um futuro sem igual.
Erga aos céus oh! estandarte
De amor e união
Mato Grosso feliz
Do Brasil é o verde coração".