

# DIÁRIO OFICIAL



do Estado de Mato Grosso ANO CXXXI - CUIABÁ terça-feira, 11 de Maio de 2021 Nº 27.996

## PODER EXECUTIVO

### DECRETO

DECRETO Nº 935, DE 10 DE MAIO DE 2021.

**Altera e acrescenta dispositivos ao Decreto nº 691, de 12 de setembro de 2016, que disciplina as consignações em folha de pagamento no âmbito da Administração Pública Direta, Autárquica e Fundacional do Poder Executivo do Estado de Mato Grosso, e dá outras providências.**

**O GOVERNADOR DO ESTADO DE MATO GROSSO**, no uso das atribuições que lhe confere o Art. 66, Inciso III e V, da Constituição Estadual, e

**CONSIDERANDO** a necessidade de desburocratização dos procedimentos de credenciamento e renovação de convênios, maior transparência nos deveres e obrigações dos envolvidos, bem como no controle das informações prestadas,

#### DECRETA:

**Art. 1º** Fica acrescentado o art. 8º-A ao Decreto nº 691, de 12 de setembro de 2016, com a seguinte redação:

**“Art. 8º-A** São responsabilidades da Agência de Fomento do Estado de Mato Grosso S/A - Desenvolve MT:

I - promover juntamente com as administradoras de cartão de crédito consignado, a divulgação do cartão MTCard entre os servidores públicos do Poder Executivo Estadual;

II - exigir que as instituições financeiras administradoras de cartão utilizem a logomarca da MTCard nos cartões de crédito consignado ofertados aos servidores públicos;

III - ampliar o número de instituições financeiras que oferecem o cartão MTCard para consignação em folha de pagamento, visando

maior oferta e benefícios aos servidores;

IV - implementar ações junto às administradoras de cartão de crédito para que o servidor público possa quitar os débitos em aberto do cartão de crédito;

V - promover políticas do uso consciente do cartão de crédito consignado junto aos servidores públicos;

VI - notificar a Secretaria de Estado de Planejamento e Gestão sobre irregularidades cometidas e não solucionadas pelas administradoras de cartão de crédito, com a finalidade de suspender o convênio ou adotar as penalidades que constam neste Decreto;

VII - fiscalizar as atividades das administradoras de cartão de crédito, para que cumpram com os termos do contrato e procurar de forma efetiva fazer com que cumpram, aplicando penalidades se necessário e caso não ocorra o cumprimento solicitado, notificar a Secretaria de Estado de Planejamento e Gestão das irregularidades cometidas e das sanções já aplicadas, com a finalidade de suspender o convênio ou adotar outras penalidades constantes neste Decreto;

VIII - manter canais de comunicação, por meio da ouvidoria e e-mail exclusivo, para as reclamações dos servidores e sugestões de melhoria;

IX - publicar no *site* da Desenvolve MT *ranking* dos cartões de crédito consignados e os juros adotados pelas instituições financeiras.”

**Parágrafo único** Nas renovações e novos contratos com as administradoras de cartão de crédito consignado, a Agência de Fomento do Estado de Mato Grosso S/A - Desenvolve MT deve preferencialmente observar as instituições financeiras que:

I - ofereçam taxas de juros inferiores às praticadas atualmente pelas administradoras dos cartões de crédito consignados já conveniadas com a agência de fomento;

II - sejam isentas de anuidade e não exijam condições para esta isenção;

III - ofereçam benefícios adicionais ao servidor, tais como cartão com opção internacional, sem consulta aos serviços de proteção ao crédito, entre outros.”

**Art. 2º** Fica acrescentado o § 12 ao art. 14 do Decreto nº 691, de 12 de setembro de 2016, com a seguinte redação:

## GOVERNO DO ESTADO DE MATO GROSSO

SEPLAG  
SECRETARIA DE ESTADO DE  
PLANEJAMENTO E GESTÃO

IOMAT  
SUPERINTENDÊNCIA DA IMPRENSA  
OFICIAL DO ESTADO DE MATO GROSSO

CENTRO POLÍTICO ADMINISTRATIVO  
Rua Júlio Domingos de Campos  
CEP 78050-970 Cuiabá - Mato Grosso  
CNPJ(MF) 03.507.415/0004-97  
FONE: (65) 3613-8000

E-mail:  
publica@iomat.mt.gov.br

Visite nosso Portal: [www.iomat.mt.gov.br](http://www.iomat.mt.gov.br)  
Acesse o Portal E-Mato Grosso [www.mt.gov.br](http://www.mt.gov.br)

**Mauro Mendes Ferreira**  
Governador do Estado

**Otaviano Olavo Pivetta**  
Vice-Governador

Secretário-Chefe da Casa Civil ..... Mauro Carvalho Junior  
Secretário-Chefe de Gabinete do Governador ..... Jordan Espindola dos Santos  
Secretário de Estado de Agricultura Familiar ..... Silvano Ferreira do Amaral  
Secretária de Estado de Assistência Social e Cidadania ..... Rosamaria Ferreira de Carvalho  
Secretário de Estado de Ciência, Tecnologia e Inovação ..... Nilton Borges Borgato  
Secretário de Estado de Cultura, Esporte e Lazer ..... Alberto Machado  
Secretário de Estado de Desenvolvimento Econômico ..... Cesar Alberto Miranda Lima dos Santos Costa  
Secretário de Estado de Educação ..... Alan Resende Porto  
Secretário de Estado de Fazenda ..... Rogério Luiz Gallo  
Secretário de Estado de Infraestrutura e Logística ..... Marcelo de Oliveira e Silva  
Secretária de Estado de Meio Ambiente ..... Mauren Lazzaretti  
Secretário de Estado de Planejamento e Gestão ..... Basílio Bezerra Guimarães dos Santos  
Secretário de Estado de Saúde ..... Gilberto Gomes de Figueiredo  
Secretário de Estado de Segurança Pública ..... Alexandre Bustamante dos Santos  
Procurador-Geral do Estado ..... Francisco de Assis da Silva Lopes  
Secretário Controlador-Geral do Estado ..... Emerson Hideki Hayashida

“Art. 14 (...)

(...)

§ 12 As administradoras de cartão de crédito deverão fornecer diretamente à Agência de Fomento do Estado de Mato Grosso S/A - Desenvolve MT, impreterivelmente até o dia 10 (dez) de cada mês:

I - relatório que demonstre o saldo devedor do crédito rotativo contratado no mês referência, e

II - demais relatórios previstos para serem entregues mensalmente no convênio assinado entre o Desenvolve MT e as administradoras de cartão de crédito.”

Art. 3º Fica alterado o § 2º do art. 16 do Decreto nº 691, de 12 de setembro de 2016, que passa a vigorar com a seguinte redação:

Art. 16 (...)

(...)

§ 2º As administradoras de cartão de crédito, de que trata o inciso VI do artigo 6º, além dos documentos previstos neste artigo, deverão apresentar:

I - autorização de funcionamento como banco comercial, expedida pelo Banco Central do Brasil;

II - documento emitido pela Desenvolve MT declarando que a administradora de cartão de crédito está apta a firmar convênio com o Estado de Mato Grosso.”

Art. 4º Fica acrescentado o art. 20-A ao Decreto nº 691, de 12 de setembro de 2016, com a seguinte redação:

“Art. 20-A A administradora de cartão de crédito interessada em operar na modalidade de cartão de crédito consignado deverá firmar convênio com a Agência de Fomento do Estado de Mato Grosso S/A - Desenvolve MT.

**Parágrafo único** O convênio de que trata o caput deste artigo, deverá conter previsão para que os prazos de vigência e validade correspondam aos estabelecidos no credenciamento firmado entre a administradora de cartão de crédito e o Estado de Mato Grosso, representado pela Secretaria de Estado de Planejamento e Gestão SEPLAG.”

Art. 5º Fica acrescentado o art. 40-A ao Decreto nº 691, de 12 de setembro de 2016, com a seguinte redação:

“Art. 40-A Fica alterado o nome do cartão de crédito consignado de “MT Fomento Card” para “MTCard”.

**Parágrafo único** Os cartões de crédito consignados emitidos pelas administradoras de cartão de crédito consignados deverão conter a logomarca do “MTCard”.”

Art. 6º A Desenvolve MT deverá, no prazo máximo de 180 (cento e oitenta) dias, promover, via Sistema Integrado de Aquisições Governamentais - SIAG ou outra forma eletrônica, processo de chamamento público tendo como objeto firmar convênio com instituições financeiras administradoras de cartão de crédito consignado que ofereçam taxas de juros menores que as praticadas atualmente pelos cartões já conveniados com a agência de fomento, de forma a estimular a competitividade entre as instituições e ofertar as melhores condições financeiras para os servidores.

Art. 7º Este Decreto entra em vigor na data da sua publicação.

Palácio Paiaguás em Cuiabá, 10 de maio de 2021, 200º da Independência e 133º da República.

  
MAURO MENDES  
Governador do Estado

  
MAURO CARVALHO JÚNIOR  
Secretário-Chefe da Casa Civil

  
BASÍLIO BEZERRA GUIMARÃES DOS SANTOS  
Secretário de Estado de Planejamento e Gestão



- **Eu prometo  
que vou mudar,  
ele me disse.**

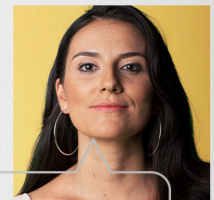

- **Eu espero que sim.  
Só não esperei  
para descobrir.**

*Se você passa por isso  
ou conhece alguém que  
passa, não se cale.  
Precisamos conversar  
sobre violência doméstica  
e como superá-la.*

**NÃO  
CALE.  
FALE.**



*Violência contra a mulher é crime.  
Denuncie. Ligue* **180**

**SECRETARIAS****SEPLAG****SECRETARIA DE ESTADO DE PLANEJAMENTO E GESTÃO****EXTRATO DO TERMO DE CONVÊNIO DE CONSIGNAÇÃO Nº 039/2020 - SEPLAG/MT****CONSIGNANTE: ESTADO DE MATO GROSSO, POR INTERMÉDIO DA SECRETARIA DE ESTADO DE PLANEJAMENTO E GESTÃO.****CONSIGNATÁRIA: ASSOCIAÇÃO DE MUTUO ASSISTENCIAL DOS SERVIDORES PUBLICOS - MASP.**

**OBJETO:** Autorização de consignações em folha de pagamento em favor da **ASSOCIAÇÃO DE MUTUO ASSISTENCIAL DOS SERVIDORES PUBLICOS - MASP**, inscrita no CNPJ sob o nº 03.063.572/0001-08, para consignação de mensalidades instituídas para o seu custeio e quitação de convênios disponibilizados a seus associados para aquisição de bens e serviços, obedecendo ao teor do Decreto nº 691 de 12 de setembro de 2016, suas alterações posteriores e demais dispositivos legais atinentes à matéria.

**VIGÊNCIA: 26/10/2020 a 25/10/2021**

**BASÍLIO BEZERRA GUIMARÃES DOS SANTOS**  
Secretário de Estado de Planejamento e Gestão  
CONSIGNANTE

**PAULO ROBERTO RIBEIRO**  
Presidente  
CONSIGNATÁRIA

**RATIFICAÇÃO DE INEXIGIBILIDADE Nº 001/2021/SEPLAG**

Considerando estarem presentes todos os pressupostos autorizativos da legislação que regula a matéria, **RATIFICO** os termos do Parecer nº 3.234/SGAC/PGE/2020 e demais documentos e justificativas juntados aos autos do Processo nº 181715/2020 e **AUTORIZO** a contratação por **INEXIGIBILIDADE DE LICITAÇÃO** da empresa **AZ INFORMÁTICA LTDA**, inscrita no CNPJ sob o nº 24.598.492/0001-27, visando a contratação de empresa especializada para fornecimento da versão atualizada de sistema informatizado de Aquisições Governamentais do Estado de Mato Grosso, contemplando a prestação de serviços de implantação de sistema, treinamento comercial ou operacional presencial, suporte técnico e operacional (N2), atualização de versão de sistema, customizações, manutenção contínua, manutenção corretiva (N3), suporte especializado por Central de Atendimento (N1), manutenção legal e manutenção evolutiva e adaptativa, visando manter disponível os procedimentos operacionais e gerenciais do sistema para os órgãos e entidades do Poder Executivo Estadual, no valor de R\$ 1.499.834,00 (Hum milhão quatrocentos e noventa e nove mil oitocentos e trinta e quatro reais), com fulcro no artigo 25, caput, da Lei Federal nº 8.666/1993 e suas alterações posteriores, juntamente com demais Legislação pertinente.

E, para a eficácia dos atos, **DETERMINO** que a presente ratificação e autorização sejam publicadas no Diário Oficial do Estado de Mato Grosso, conforme prevê o art. 26, caput, da Lei nº 8.666/93.

Cuiabá/MT, 16 de abril de 2021.

Basílio Bezerra Guimarães dos Santos  
Secretário de Estado de Planejamento e Gestão - SEPLAG  
(ORIGINAL ASSINADO)

**CGE****CONTROLADORIA GERAL DO ESTADO****EXTRATO DO CONTRATO ADM. Nº 003/2021/CGE/MT****I- CONTRATANTE: CONTROLADORIA GERAL DO ESTADO****II- CONTRATADO: VALLE COMERCIO DE MAQUINAS INDUSTRIAIS EIRELI - CNPJ 35.656.327/0001-09****III- OBJETO:** O objeto do presente contrato consiste na aquisição de eletrodomésticos para atender as necessidades da Controladoria Geral do Estado, conforme especificações constantes no respectivo Termo de

Referência n. 05/2021.

**IV- VIGÊNCIA:** de 06 (seis) meses, com início em 03/05/2021 e término em 03/11/2021, nos termos da Lei 8.666/93.**V- VALOR:** R\$ 13.593,00 (treze mil quinhentos e noventa e três reais).**VI- DOT. ORÇAMENTÁRIA:** Projeto Atividade 1156, Natureza de Despesa: 4.4.90.52.00 fonte 240.**VII- FUNDAMENTAÇÃO LEGAL:** Lei 8.666/1993 e suas alterações.**VIII- ASSINAM:** Em Cuiabá-MT, 03 de maio de 2021. **ALMERINDA ALVES DE OLIVEIRA** - Secretária Controladora Geral do Estado em substituição - Contratante e **DAILCA DALIA DOS SANTOS** - Valle Comércio de Máquinas Industriais Eireli Contratada.

ALMERINDA ALVES DE OLIVEIRA:9756405236 8

Assinado de forma digital por ALMERINDA ALVES DE OLIVEIRA:97564052368

Dados: 2021.05.07 16:12:35 -04'00'

**SEFAZ****SECRETARIA DE ESTADO DE FAZENDA**

Secretaria Adjunta da Receita Pública - SARP  
Superintendência de Fiscalização - SUFIS  
Coordenadoria de Fiscalização de Combustível, Comércio e Serviços - CFCS

RAZÃO SOCIAL	NOTIFICAÇÃO/AUTO DE INFRAÇÃO	COMUNICAÇÃO FISCAL	E-PROCESS
LORENA VERONESE EBERTZ	141337003332021192	211986/1759/96/2021	5896358/2021

**FTE: BRUNO LINCOLN GUIMARAES TEIXEIRA**

A Coordenadoria de Fiscalização de Combustível, Comércio e Serviços - CFCS, por esta publicação de Edital de Notificação, cientifica o(s) contribuinte(s) da emissão da(s) Notificação(ões), conforme relação acima. O(s) contribuinte(s) acima mencionados poderá(ão) tomar(em) conhecimento dessa(s) pendência(s) junto à SEFAZ-MT, por meio de acesso ao Portal da SEFAZ-MT ([www.sefaz.mt.gov.br](http://www.sefaz.mt.gov.br)), no Menu "Serviços", na Pasta de Consulta "Notificação-e", onde deverão ser informados: 1) o número da Notificação; 2) o número do CNPJ/CPF do Contribuinte; 3) o código verificador (o qual deve ser solicitado por E-mail em [notifica.ouvidoria@sefaz.mt.gov.br](mailto:notifica.ouvidoria@sefaz.mt.gov.br), que será enviado somente para o endereço eletrônico da empresa cadastrado na SEFAZ-MT).

Secretaria Adjunta da Receita Pública - SARP  
Superintendência de Fiscalização - SUFIS  
Coordenadoria de Fiscalização de Combustível, Comércio e Serviços - CFCS

RAZÃO SOCIAL	INSCRIÇÃO ESTADUAL	COMUNICAÇÃO FISCAL	E-PROCESS
ARAUJO PEÇAS E ACESSORIOS DE ESCRITORIO LTDA	13.519.200-5	205970/1759/68/2021	

**FTE: ALBERTO ANTONIO FUMES JUNIOR**

A Coordenadoria de Fiscalização de Combustível, Comércio e Serviços - CFCS, por esta publicação de Edital de Notificação, cientifica o(s) contribuinte(s) da emissão da(s) Notificação(ões), conforme relação acima. O(s) contribuinte(s) acima mencionados poderá(ão) tomar(em) conhecimento dessa(s) pendência(s) junto à SEFAZ-MT, por meio de acesso ao Portal da SEFAZ-MT ([www.sefaz.mt.gov.br](http://www.sefaz.mt.gov.br)), no Menu "Serviços", na Pasta de Consulta "Notificação-e", onde deverão ser informados: 1) o número da Notificação; 2) o número do CNPJ/CPF do Contribuinte; 3) o código verificador (o qual deve ser solicitado por E-mail em [notifica.ouvidoria@sefaz.mt.gov.br](mailto:notifica.ouvidoria@sefaz.mt.gov.br), que será enviado somente para o endereço eletrônico da empresa cadastrado na SEFAZ-MT).



COORD. DE CONTROLE E TRAMITAÇÃO DE PROC. ADM. TRIBUTÁRIO  
- CPAT  
INTIMAÇÃO DECISÃO 1ª INSTÂNCIA DEFINITIVA

A COORDENADORIA DE CONTROLE E TRAMITAÇÃO DE PROCESSO ADMINISTRATIVO TRIBUTÁRIO - CPAT, por intermédio desta publicação do edital de Notificação, considera que fica(m) notificado(s) o(s) contribuinte(s) da emissão da(s) INTIMAÇÃO(ÕES), conforme abaixo. O(s) contribuinte(s) poderá(ão) tomar conhecimento dessa(s) intimação(ões) junto à SEFAZ-MT por meio de acesso ao Portal da Secretaria de Estado da Fazenda na internet ([www.sefaz.mt.gov.br](http://www.sefaz.mt.gov.br)), no menu "Serviços", na Pasta "Intimação/Notificação", clicando no LINK DO SERVIÇO, onde deverão ser informados: 1) o número completo da Intimação/Notificação; 2) o número do CNPJ/CPF do Contribuinte; 3) o Código Verificador; 4) o Código da Imagem. O Código Verificador da Intimação será enviado ao(s) e-mail(s) do(s) contribuinte(s) cadastrado(s) na SEFAZ/MT. Caso o(s) mesmo(s) não receba(m) o "Código Verificador", deverá(ão) solicitá-lo por mensagem eletrônica endereçada ao e-mail [notifica.ouvidoria@sefaz.mt.gov.br](mailto:notifica.ouvidoria@sefaz.mt.gov.br).

Contribuinte	Inscrição Estadual	Número Documento	Nº da Notificação
GARCIA COMERCIO DE CEREAIS EIRELI ME	135987245		148971/1719/96/2021

INTIMAÇÃO DE DECISÃO EM 1ª INSTÂNCIA

A COORDENADORIA DE CONTROLE E TRAMITAÇÃO DE PROCESSO ADMINISTRATIVO TRIBUTÁRIO - CPAT, por intermédio desta publicação do edital de Notificação, considera que fica(m) notificado(s) o(s) contribuinte(s) da emissão da(s) INTIMAÇÃO(ÕES), conforme abaixo. O(s) contribuinte(s) poderá(ão) tomar conhecimento dessa(s) intimação(ões) junto à SEFAZ-MT por meio de acesso ao Portal da Secretaria de Estado da Fazenda na internet ([www.sefaz.mt.gov.br](http://www.sefaz.mt.gov.br)), no menu "Serviços", na Pasta "Intimação/Notificação", clicando no LINK DO SERVIÇO, onde deverão ser informados: 1) o número completo da Intimação/Notificação; 2) o número do CNPJ/CPF do Contribuinte; 3) o Código Verificador; 4) o Código da Imagem. O Código Verificador da Intimação será enviado ao(s) e-mail(s) do(s) contribuinte(s) cadastrado(s) na SEFAZ/MT. Caso o(s) mesmo(s) não receba(m) o "Código Verificador", deverá(ão) solicitá-lo por mensagem eletrônica endereçada ao e-mail [notifica.ouvidoria@sefaz.mt.gov.br](mailto:notifica.ouvidoria@sefaz.mt.gov.br).

Contribuinte	Inscrição Estadual	Número Documento	Nº da Notificação
XINGU CEREAIS COMERCIO E LOGÍSTICA LTDA EPP	132594722		149031/1719/96/2021

COORDENADORIA DE CONTA CORRENTE - CCCR  
PARCELAMENTO EM ATRASO

SUPERINTENDÊNCIA DE INFORMAÇÕES DA RECEITA PÚBLICA EDITAL DE INTIMAÇÃO/SNE: Sistema de Notificação Eletrônica A CCCR - COORDENADORIA DE CONTA CORRENTE, por meio desta publicação de Edital, intima o(s) contribuinte(s) abaixo mencionado(s) a regularizar(em), o(s) contrato(s) de parcelamento relacionado(s) na NOTIFICAÇÃO da Conta Corrente Fiscal, no prazo de 30 (trinta) dias úteis contados dessa publicação. A NOTIFICAÇÃO teve uma cópia enviada ao endereço de e-mail do contribuinte e, também, poderá ser solicitada através do e-mail [cccr@sefaz.mt.gov.br](mailto:cccr@sefaz.mt.gov.br).

Contribuinte	Inscrição Estadual	Número Documento	Nº da Notificação
IVANEY ALMEIDA PAULA		890.619.001-82	212020/54/68/2021
IVANOI ALMEIDA PAULA		688.195.951-68	212018/54/68/2021
MARILCE DE ALMEIDA PAULA		041.363.461-23	212019/54/68/2021

PORTARIA Nº 006/2021/PA/COFAZ/SEFAZ

A CORREGEDORA FAZENDÁRIA DA SECRETARIA DE ESTADO DE FAZENDA no uso de suas atribuições legais, em conformidade com o Art. 22, Incisos I e II, do Regimento Interno da Secretaria de Estado de Fazenda, aprovado pelo Decreto nº 182/2019.

Considerando o disposto na Lei Estadual nº 7.692, de 1º de julho de 2002, que regula o Processo Administrativo no âmbito da Administração Pública Estadual.

Considerando o que consta do processo protocolado sob nº 168385/2021, encaminhado a esta Corregedoria pela Secretaria Adjunta de Administração Fazendária, conforme CI nº 021/2021/SAAF/SEFAZ, de 04 de maio de 2021, que trata do pagamento por indenização à Empresa OI S/A, referente ao período de 18/01/2021 a 17/02/2021 e 18/02/2021 a 17/03/2021 (Faturas nº 2103005371519, 2104000002420, 2104005489488 e 210500002467).

RESOLVE:

**Art. 1º** Constituir Comissão de Processo Administrativo, formada pelos servidores: DEOMAR RIBEIRO CAMPOS, TATIANE GOMES DO NASCIMENTO, ambos, Técnicos Administrativos e GREICE CAROLINE GUERRO VAZ, Analista Administrativo, para, sob a presidência do primeiro, procederem à verificação de eventual ocorrência passível de responsabilização disciplinar de servidor fazendário, pela suposta irregularidade contratual.

**Art. 2º** Determinar que a Comissão, assim constituída, inicie suas atividades a partir da publicação desta Portaria no Diário Oficial do Estado, devendo concluir seus trabalhos no prazo de 30 (trinta) dias, apresentando ao final, relatório circunstanciado.

**Art. 3º** Esta Portaria entra em vigor na data de sua publicação.

REGISTRADA - PUBLICADA - CUMPRA-SE.

Corregedoria Fazendária, em Cuiabá-MT, 10 de maio de 2021.

LYDIA ROSA XAVIER BONFIM  
Corregedora Fazendária  
(Original assinado)

SEMA

SECRETARIA DE ESTADO DE MEIO AMBIENTE

SEGUNDO PROCESSO ELEITORAL DO COMITÊ DE BACIA  
HIDROGRÁFICA DO RIO JAURU - ATA DA COMISSÃO JULGADORA

No dia quatro de maio do ano dois mil e vinte e um, a Comissão Julgadora do processo de composição dos representantes do Comitê de Bacia Hidrográfica do Rio Jauru - CBH Rio Jauru, constituída por Rogério de Oliveira Costa, Clautenes Maria de Almeida Ferreira, Ingrid Leite de Oliveira e Leandro Obadowiski Bruno, reuniu-se através da plataforma *Google Meet* para analisar as inscrições do segundo processo eleitoral do CBH Rio Jauru. Após análise dos ofícios recebidos, a comissão julgadora definiu as entidades eleitas do Comitê de Bacia Hidrográfica do Rio Jauru para a composição do biênio 2021-2023, com uma condicionante, conforme relação de entidades abaixo nominadas: **I - ENTIDADES REPRESENTANTES DO PODER PÚBLICO: Poder Público Municipal:** 1. Prefeitura Municipal de Araputanga; 2. Prefeitura Municipal de Cáceres; 3. Prefeitura Municipal de Figueirópolis D'Oeste; 4. Prefeitura Municipal de Mirassol D'Oeste; 5. Prefeitura Municipal de São José dos Quatro Marcos; 6. Prefeitura Municipal de Porto Esperidião. **Poder Público Estadual:** 7. Secretaria de Estado do Meio Ambiente; 8. Fundação Universidade do Estado de Mato Grosso. **Poder Público Federal:** 9. Instituto Chico Mendes de Conservação da Biodiversidade Estação Ecológica de Taiamã; 10. Fundação Universidade Federal de Mato Grosso. **II - ENTIDADES REPRESENTANTES DA SOCIEDADE CIVIL, USUÁRIOS DE RECURSOS HÍDRICOS E COMUNIDADES INDÍGENAS: Sociedade Civil:** 1. Instituto GAIA - Instituto de Pesquisa e Educação Ambiental; 2. Sociedade FÉ e VIDA - Associação Sócio Cultural e Ambiental Fé e Vida; 3. Sindicato dos Trabalhadores e Trabalhadoras Rurais de Porto Esperidião; 4. ITEEC BRASIL - Instituto Técnico de Educação, Esporte e Cidadania; 5. Moura Assistência Técnica e Financeira. **Usuários de Recursos Hídricos:** 6. SINDENERGIA - Sindicato de Construção, Geração, Transmissão e Distribuição de energia elétrica e Gás no Estado de Mato 7. Sindicato Rural de Cáceres; 8.

ÁGUAS DO PANTANAL - Serviço de Saneamento Ambiental de Cáceres; 9. Colônia de Pescadores Z-2 de Cáceres. **Comunidades Indígenas:** 10. Associação Sustentável Chiquitano. Como condicionante, foi comunicado à instituição ITEEC, da necessidade de apresentação de documentação comprobatória de atuação da instituição no território da bacia hidrográfica do Rio Jauru. Como encaminhamento, ficou agendada nova reunião da Comissão Julgadora do Processo Eleitoral do CBH Rio Jauru para o dia dez de maio de dois mil e vinte e um, às nove horas para emissão de parecer final. Nada mais havendo a tratar, se deu por encerrada a reunião cuja comprovação de participação se dá por arquivo digital de gravação da reunião.

#### SEGUNDO PROCESSO ELEITORAL DO COMITÊ DE BACIA HIDROGRÁFICA DO RIO JAURU - ATA DA COMISSÃO JULGADORA

No dia dez de maio do ano dois mil e vinte e um, a Comissão Julgadora do processo de composição dos representantes do Comitê de Bacia Hidrográfica do Rio Jauru - CBH Rio Jauru, constituída por Rogério de Oliveira Costa, Clautenes Maria de Almeida Ferreira, Ingrid Leite de Oliveira e Leandro Obadowiski Bruno, reuniu-se através da plataforma *Google meet* com início às nove horas e dezenove minutos, para analisar as inscrições do segundo processo eleitoral do CBH Rio Jauru, conforme edital de convocação publicado no Diário Oficial do Estado em 02 de março de 2021. Após análise dos ofícios enviados pelas entidades interessadas em assumir uma vaga no comitê, e considerando o que dispõe o regimento interno do CBH Rio Jauru, a comissão julgadora definiu as entidades eleitas do Comitê de Bacia Hidrográfica do Rio Jauru para a composição do biênio 2021-2023, tendo sido atendida a condicionante solicitada ao ITEEC BRASIL - Instituto Técnico de Educação, Esporte e Cidadania, conforme relação de entidades abaixo nominadas: **I - ENTIDADES REPRESENTANTES DO PODER PÚBLICO: Poder Público Municipal:** 1. **Prefeitura Municipal de Araputanga** - Titular: Willie Douglas Martes Ferreira, - Suplente: Milayne Gonçalves Alcântara e Adriani; 2. **Prefeitura Municipal de Cáceres** - Titular: Dario Diego Senn, - Suplente: Glauber Figueiredo Romero; 3. **Prefeitura Municipal de Figueirópolis D'Oeste** - Titular: Duan Marcel da Silva Oliveira, - Suplente: José Aparecido de Lana Viana; 4. **Prefeitura Municipal de Mirassol D'Oeste** - Titular: Everson Custódio do Nascimento, - Suplente: Gessimar Charles de Barros; 5. **Prefeitura Municipal de São José dos Quatro Marcos** - Titular: Vagner Meira Teixeira, - Suplente: Alessandro Casado da Silva; 6. **Prefeitura Municipal de Porto Esperidião** - Titular: Juvenal José de Oliveira, - Suplente: Wemerson Rodrigues Caetano. **Poder Público Estadual:** 7. **Secretaria de Estado do Meio Ambiente** - Titular: Vania Marcia Montalvão Guedes César, - Suplente: Priscilla Gomes de Arruda Castrillon. 8. **Fundação Universidade do Estado de Mato Grosso** - Titular: Solange Kimie Ikeda Castrillon, - Suplente: Fátima Aparecida da Silva Iocca. **Poder Público Federal:** 9. **Instituto Chico Mendes de Conservação da Biodiversidade Estação Ecológica de Taiamã** - Titular: Rogério de Oliveira Costa, - Suplente: Daniel Luis Zanella Kantek; 10. **Fundação Universidade Federal de Mato Grosso** - Titular: Jhonatan Barbosa da Silva, - Suplente: Ibraim Fantin da Cruz. **II - ENTIDADES REPRESENTANTES DA SOCIEDADE CIVIL, USUÁRIOS DE RECURSOS HÍDRICOS E COMUNIDADES INDÍGENAS: Sociedade Civil:** 1. **Instituto GAIA - Instituto de Pesquisa e Educação Ambiental** - Titular: Ingrid Leite de Oliveira, - Suplente: Gabriel Viana da Silva; 2. **Sociedade FÉ e VIDA - Associação Sócio Cultural e Ambiental Fé e Vida** - Titular: Isidoro Salomão, - Suplente: Vanda Aparecida dos Santos; 3. **Sindicato dos Trabalhadores e Trabalhadoras Rurais de Porto Esperidião** - Titular: Aguinaldo Muquissai Massavi, - Suplente: Erika Bacca de Andrade; 4. **ITEEC BRASIL - Instituto Técnico de Educação, Esporte e Cidadania** - Titular: Izabel Rigoni Castilho, - Suplente: Jessica Gonçalves Vitorazzi Cuscine; 5. **Moura Assistência Técnica e Financeira** - Titular: Ademir Patrik de Moura, - Suplente: Roberto Carlos de Moura. **Usuários de Recursos Hídricos:** 6. **SINDENERGIA - Sindicato de Construção, Geração, Transmissão e Distribuição de energia elétrica e Gás no Estado de Mato Grosso** - Titular: Marcelus Mesquita, - Suplente: Renato da Gama Nogueira; 7. **Sindicato Rural de Cáceres** - Titular: Ida Beatriz Machado de Miranda Sá, - Suplente: Valdiney da Silva Viana; 8. **ÁGUAS DO PANTANAL - Serviço de Saneamento Ambiental de Cáceres** - Titular: Maria Aparecida Nepomuceno dos Santos Silva, - Suplente: Antonio Carlos de Jesus Mendes; 9. **Colônia de Pescadores Z-2 de Cáceres** - Titular: Agnaldo Batista de Freitas, - Suplente: Sandro Ronaldo Ferreira. **Comunidades Indígenas:** 10. **Associação Sustentável Chiquitano** - Titular: Roselino Parava Ramos, - Suplente: Alison Mendes Urupi. Nada mais havendo a tratar, se deu por encerrada a reunião cuja comprovação de participação se dá por arquivo digital de gravação da reunião.

#### Termo de Compromisso para Recuperação de Área Degradada nº TCR-1448/2021

**COMPROMITENTE:** O Estado de Mato Grosso, por intermédio da SEMA/MT, neste ato representado pela secretária adjunta de Gestão Ambiental, Sra. Luciane Bertinatto Copetti, conforme Portaria nº 73/2019/GSMA/MT. **COMPROMISSADO:** ELIANE NUNES TEIXEIRA, CPF nº 214.043.178-21, proprietário/possuidor do imóvel rural denominado Sítio São Paulo, inscrito no SIMCAR CAR Estadual nº MT123013/2017 e CAR Federal nº MT-5103304-06B45E4E1C4549419DD532373AB1FB6B. **OBJETO:** O presente TCR tem por objeto a recomposição de Áreas de Preservação Permanente Degradadas do imóvel rural situado no município de Comodoro/MT. **DA VIGÊNCIA:** O compromissado se obriga a recuperar as APPD's mediante a execução do Projeto de Recuperação de Áreas Degradadas ou Alteradas (PRADA), já aprovado pela SEMA/MT, visando atingir os indicadores ambientais consignados no prazo máximo de 06 anos para APP. **DATA DA ASSINATURA:** 07/05/2021. **SIGNATÁRIOS:** ELIANE NUNES TEIXEIRA e Luciane Bertinatto, secretária adjunta de gestão ambiental - SAGA/SEMA/MT. O documento original encontra-se assinado digitalmente no SIMCAR - Sistema Mato-grossense de Cadastro Ambiental Rural.

A Secretaria de Estado de Meio Ambiente - SEMA/MT torna pública a **Portaria de Outorga** abaixo relacionada; o inteiro teor da portaria encontra-se disponível no site: [www.sema.mt.gov.br](http://www.sema.mt.gov.br), no link específico de Recursos Hídricos/Atos de Outorga/2021.

Portaria nº 379 de 03 de maio de 2021, Altera a Outorga de direito de uso de recursos hídricos concedida pela Portaria SEMA nº 616 de 16/07/2019, publicada no Diário Oficial do Estado de Mato Grosso em 22/07/2019, a qual outorgou a **ALEXANDRE GARCIA**, CPF: 265.772.608-93, doravante denominado Outorgado, o de direito de uso de Recursos Hídricos, para captações no rio Sepotuba e córregos: Maringá e Varjaria do Sul, para criação animal (dessedentação) de 10.000 bovinos, na Fazenda Monte Sião, zona rural do Município de Nova Marilândia/MT, com validade até 05 de julho de 2029.

#### LILIAN FERREIRA DOS SANTOS

Secretária Adjunta de Licenciamento Ambiental e Recursos Hídricos  
GSALARH/SEMA-MT

A Secretaria de Estado de Meio Ambiente - SEMA torna público a emissão de **Cadastro de Captação/Diluição Insignificante de Recursos Hídricos** para o seguinte usuário:

**GERALDO TROUY D' OLIVEIRA FILHO, CPF: 536.410.351-04, PROCESSO Nº.: 99318/2020/2021** Características - Município: Rosário Oeste/MT; Curso d'água: Córrego sem denominação; Bacia Hidrográfica do Paraguai; Coordenadas Geográficas: Captação: 14°28'35,6" S de Lat. e 55°39'54,7" W de Long.; Modalidade: Captação; Finalidade: Criação de Animais; Vazão máxima de captação (m³/s): 0,0009m³/s. **Prazo de Validade: 15/04/2030.**

A Secretaria de Estado de Meio Ambiente - SEMA-MT, torna público que **concedeu Autorização de Perfuração de Poços Tubulares para captação de água subterrânea com a finalidade de uso em áreas irrigadas a partir de 30 ha**, para o seguinte usuário:

**Autorização nº 005/2021: ALEXANDRE NEIS**, CPF nº 501.158.121-72, Processo nº **63000/2021**. Os poços tubulares serão construídos na Fazenda JP, Estrada Nova Ubiratã a Água Limpa, zona rural, município de **Nova Ubiratã/MT**. O uso da água será para fins de irrigação. Coordenadas Geográficas SIRGAS 2000, **Poço AN 01** - Lat. 13°11'39,55"S e Long. 54°59'25,88"W; **Poço monit. AN 01** - Lat. 13°11'39,45"S e Long. 54°59'24,88"W; **Poço AN 02** - Lat. 13°11'30,12"S e Long. 54°59'26,697"W; **Poço monit. AN 02** - Lat. 13°11'29,99"S e Long. 54°59'25,73"W; **Poço AN 03** - Lat. 13°11'34,45"S e Long. 54°59'21,74"W; **Poço monit. AN 03** - Lat. 13°11'33,47"S e Long. 54°59'21,85"W; A Profundidade pretendida dos poços é de 200 metros. A empresa perfuradora será a MT Poços Artesianos LTDA ME, devidamente credenciada na SEMA, e a perfuração deverá ser acompanhada pela Geóloga Sra. Cibele Diana dos Santos, CREA 2215037490 e ART 2627814. A perfuração do poço de observação deverá seguir as normas técnicas da ABNT e apresentar a evolução do rebaixamento do nível dinâmico (ND) em resposta ao bombeamento do poço principal. Caso ocorram mudanças de aspectos construtivos e/ou no cronograma de atividades, o usuário deverá notificar a SEMA antes da vistoria ou no ato da mesma. Os ensaios de bombeamento poderão ser acompanhados por um analista ambiental da SEMA.



Essa autorização até **10 de novembro de 2021** e não permite o uso da água subterrânea, apenas a construção do poço tubular. Para utilização da água o empreendedor deverá solicitar a SEMA a outorga de direito de uso.

A Secretaria de Estado de Meio Ambiente - SEMA torna público que **concedeu Autorização de Perfuração de Poço Tubular** para os seguintes usuários:

**Autorização nº 008/2021: FÊNIX COMPLEXO INDUSTRIAL S.A.** CNPJ: 35.367.818/0002-02. Processo nº 422506/2020. O Poço Tubular será construído na Rodovia BR 364, Km 16, Distrito Industrial, município de **Alto Araguaia/MT**. O uso da água será para fins: **industrial**. Coordenadas Geográficas DATUM SIRGAS 2000, **PT Monit. 01** - Lat. 17°15'01,00" S e Long. 53°19'45,00"W. A Profundidade pretendida do poço é de 100 metros. A empresa perfuradora será a Acquatec Poços Artesianos LTDA, devidamente credenciada na SEMA, e a perfuração deverá ser acompanhada pelo Geólogo Sr. Paulo Fernando Maris Cardoso, CREA 1706390734 e ART nº 1220210060163. A perfuração do poço de observação deverá seguir as normas técnicas da ABNT e apresentar a evolução do rebaixamento do nível dinâmico (ND) em resposta ao bombeamento do poço principal. Caso ocorram mudanças de aspectos construtivos e/ou no cronograma de atividades, o usuário deverá notificar a SEMA antes da vistoria ou no ato da mesma. Os ensaios de bombeamento poderão ser acompanhados por um analista ambiental da SEMA. Essa autorização até **10 de novembro de 2021** e não permite o uso da água subterrânea, apenas a construção do poço tubular. Para utilização da água o empreendedor deverá solicitar a SEMA a outorga de direito de uso.

**Autorização nº 139/2021: MINERAÇÃO ARICÁ LTDA.** CNPJ: 14.684.662/0001-32. Processo nº **108144/2021**. O poço tubular será construído na Estrada Rural, Km 14, Sub Estação Energia, Bairro: Distrito Coxipó do Ouro, município de **Cuiabá/MT**. O uso da água será para fins: **outros usos**. Coordenadas Geográficas DATUM SIRGAS 2000, **PT 01** - Lat. 15°31'55,29" S e Long. 55°51'34,31" W. A Profundidade pretendida do poço é de 100 metros com diâmetro de perfuração de 6". A empresa perfuradora será Gomes e Pacheco LTDA ME, e o geólogo responsável pela elaboração do projeto, perfuração do poço e acompanhamento da construção será o Sr. Mauricio de Sant'ana Barros, CREA MT1200681142. Essa autorização vigorará até **07 de novembro de 2021** e refere-se apenas a construção do poço tubular. **Conforme decisão concedendo a pretensão de tutela provisória de urgência à Associação Brasileira de Águas Subterrâneas - ABAS, Associação das Empresas do Distrito Industrial de Cuiabá - AEDIC, Sindicato das Indústrias da Construção do Estado de Mato Grosso - SINDUSCON/MT e o Sindicato Intermunicipal das Indústrias Metalúrgicas, Mecânica de Manutenção Industrial e de Material Elétrico do Estado de Mato Grosso, proferida nos autos sob. n. 3599-82.2018.811.0082 (Código 50152), Vara Especializada do Meio Ambiente.**

**Autorização nº 140/2021: EGON HOEPERS,** CPF nº 100.605.709-97, Processo nº **331954/2014**. Os poços tubulares serão construídos na Fazenda Rancho Alegre, Comunidade Pacoval, Rodovia MT 235, Km 100 + 10 km à direita, zona rural, município de **Santa Rita do Trivelato/MT**. O uso da água será para fins: **dessedentação animal**. Coordenadas Geográficas DATUM SIRGAS 2000, **PT 01** - Lat. 14°01'50" S e Long. 55°19'18" W. A Profundidade pretendida do poço é de 50 metros com diâmetro de perfuração de 6". A empresa perfuradora será a Água Boa Poços Eireli ME, e a geóloga responsável pela elaboração do projeto, perfuração do poço e acompanhamento da construção será a Sra. Débora Perozzo, CREA 1201163730. Essa autorização vigorará até **10 de novembro de 2021** e refere-se apenas a construção do poço tubular.

A Secretaria de Estado de Meio Ambiente - SEMA torna pública a **Concessão**, através do **Cadastro de Captação Insignificante de Água Subterrânea** para os seguintes usuários:

**BLM INDÚSTRIA DE TIJOLOS EIRELI - EPP,** CNPJ: 18.822.289/0001-90, PROCESSO: 366233/2014. Município **Sinop/MT**, Coordenadas Geográficas DATUM SIRGAS 2000 do ponto de captação **PT 01**: Lat. 11°49'41,62" S e Long. 55°34'00,24" W; Vazão máxima de bombeamento **4,45 m³/h** por um **2,155 h/dia** de bombeamento, perfazendo uma vazão máxima de utilização de **9,59 m³/dia**, durante **7 dias/semana**; Finalidade de uso: **outros usos**. Província Hidrogeológica Coberturas Indiferenciadas - UPG A-11. Validade do cadastro: **07/05/2031**. Fica o usuário responsável pelo atendimento ao disposto no art. 45 §2º da Lei Nacional de Saneamento Básico - Lei nº 11.445/2007 e pelo art. 7º § 1º do Decreto nº 7.217/2010.

**COMPANHIA HIDRELÉTRICA TELES PIRES,** CNPJ: 12.810.896/0001-53, PROCESSO: 305408/2017. Município: **Paranaíta/MT**, Coordenadas Geográficas DATUM SIRGAS 2000 do ponto de captação **PT 01**: Lat. 09°19'57,47880"S e Long. 56°48'05,35320" W; Vazão máxima de bombeamento **2,9 m³/h** por um período **3,1 h/dia** de bombeamento, perfazendo uma vazão máxima de utilização de **9 m³/dia**, durante **7 dias/semana**; Finalidade de uso: **outros usos**. Província Cristalino - UPG A-4. Validade do cadastro: **07/05/2031**. Fica o usuário responsável pelo atendimento ao disposto no art. 45 §2º da Lei Nacional de Saneamento Básico - Lei nº 11.445/2007 e pelo art. 7º § 1º do Decreto nº 7.217/2010.

**FRANZ XAVER PHILIPP,** CPF: 305.411.158-04, PROCESSO: 491192/2020. Município: **Primavera do Leste/MT**, Coordenadas Geográficas DATUM SIRGAS 2000 do ponto de captação **PT 01**: Lat. 15°16'20,7" S e Long. 54°17'44,20" W; Vazão máxima de bombeamento **5,462 m³/h** por um período **1,702673 h/dia** de bombeamento, perfazendo uma vazão máxima de utilização de **9,3 m³/dia**, durante **7 dias/semana**; Finalidade de uso: **outros usos**. Província Bacia do Paraná- UPG TA-4. Validade do cadastro: **07/05/2031**. Fica o usuário responsável pelo atendimento ao disposto no art. 45 §2º da Lei Nacional de Saneamento Básico - Lei nº 11.445/2007 e pelo art. 7º § 1º do Decreto nº 7.217/2010.

**VAMOS MÁQUINAS E EQUIPAMENTOS S.A.,** CNPJ: 57.213.191/0010-88, PROCESSO: 451695/2020. Município: **Água Boa/MT**, Coordenadas Geográficas DATUM SIRGAS 2000 do ponto de captação **PT 01**: Lat. 14°03'18,25" S e Long. 52°09'12,64" W; Vazão máxima de bombeamento **8,907 m³/h** por um período **1,12 h/dia** de bombeamento, perfazendo uma vazão máxima de utilização de **10 m³/dia**, durante **6 dias/semana**; Finalidade de uso: **outros usos**. Província Serrana - UPG TA-05. Validade do cadastro: **07/05/2031**. Fica o usuário responsável pelo atendimento ao disposto no art. 45 §2º da Lei Nacional de Saneamento Básico - Lei nº 11.445/2007 e pelo art. 7º § 1º do Decreto nº 7.217/2010

**WALTER FURLAN,** CPF: 297.122.389-20, PROCESSO: 481229/2020. Município: **Primavera do Leste/MT**, Coordenadas Geográficas DATUM SIRGAS 2000 do ponto de captação **PT 01**: Lat. 14°53'46,8" S e Long. 54°10'40,3" W; Vazão máxima de bombeamento **6,545 m³/h** por um período **1,506494 h/dia** de bombeamento, perfazendo uma vazão máxima de utilização de **9,86 m³/dia**, durante **7 dias/semana**; Finalidade de uso: **outros usos**. Província Bacia do Paraná- UPG TA-04. Validade do cadastro: **07/05/2031**. Fica o usuário responsável pelo atendimento ao disposto no art. 45 §2º da Lei Nacional de Saneamento Básico - Lei nº 11.445/2007 e pelo art. 7º § 1º do Decreto nº 7.217/2010

**ASSOCIAÇÃO BENEFICIENTE E CARITATIVA DOS CAPUCHINHOS MATOGROSSENSES - ABCM,** CNPJ: 36.910.552/0001-84, PROCESSO: 134475/2013. Município: **Cuiabá/MT**, Coordenadas Geográficas DATUM SIRGAS 2000 do ponto de captação **PT 01**: Lat. 15°38'17,13" S e Long. 56°02'41,30" W; Vazão máxima de bombeamento **3,49 m³/h** por um período **1,03 h/dia** de bombeamento, perfazendo uma vazão máxima de utilização de **3,6 m³/dia**, durante **7 dias/semana**; Finalidade de uso: **outros usos**. Província Aquífero Grupo Cuiabá - UPG P-4. Validade do cadastro: **07/05/2031**. Fica o usuário responsável pelo atendimento ao disposto no art. 45 §2º da Lei Nacional de Saneamento Básico - Lei nº 11.445/2007 e pelo art. 7º § 1º do Decreto nº 7.217/2010. **Conforme decisão concedendo a pretensão de tutela provisória de urgência à Associação Brasileira de Águas Subterrâneas - ABAS, Associação das Empresas do Distrito Industrial de Cuiabá - AEDIC, Sindicato das Indústrias da Construção do Estado de Mato Grosso - SINDUSCON/MT e o Sindicato Intermunicipal das Indústrias Metalúrgicas, Mecânica de Manutenção Industrial e de Material Elétrico do Estado de Mato Grosso, proferida nos autos sob. n. 3599-82.2018.811.0082 (Código 50152), Vara Especializada do Meio Ambiente.**

**OURO VERDE PRODUÇÃO AGRÍCOLA LTDA,** CNPJ: 10.869.844/0007-12, PROCESSO: 319459/2014. Município: **Tesouro/MT**, Coordenadas Geográficas DATUM SIRGAS 2000 do ponto de captação **PT 01**: Lat. 15°43'20,3" S e Long. 53°42'04,40" W; Vazão máxima de bombeamento **4 m³/h** por um período **1,22 h/dia** de bombeamento, perfazendo uma vazão máxima de utilização de **4,88 m³/dia**, durante **7 dias/semana**; Finalidade de uso: **outros usos**. Província Bacia do Paraná - UPG TA-04. Validade do cadastro: **07/05/2031**. Fica o usuário responsável pelo atendimento ao disposto no art. 45 §2º da Lei Nacional de Saneamento Básico - Lei nº 11.445/2007 e pelo art. 7º § 1º do Decreto nº 7.217/2010

**CONFERÊNCIA NACIONAL DOS BISPOS DO BRASIL,** CNPJ: 33.685.686/0018-07, PROCESSO: 112863/2021.

Município: **Cuiabá/MT**, Coordenadas Geográficas DATUM SIRGAS 2000 do ponto de captação **PT 01**: Lat. 15°34'54,95" e Long. 56°05'13,85" W; Vazão máxima de bombeamento **4,7 m³/h** por um período **2,11 h/dia** de bombeamento, perfazendo uma vazão máxima de utilização de **9,917 m³/dia**, durante **7 dias/semana**; Finalidade de uso: **outros usos**. Província Aquífero Grupo Cuiabá - UPG P-4. Validade do cadastro: **07/05/2031**. Fica o usuário responsável pelo atendimento ao disposto no art. 45 §2º da Lei Nacional de Saneamento Básico - Lei nº 11.445/2007 e pelo art. 7º § 1º do Decreto nº 7.217/2010. **Conforme decisão concedendo a pretensão de tutela provisória de urgência à Associação Brasileira de Águas Subterrâneas - ABAS, Associação das Empresas do Distrito Industrial de Cuiabá - AEDIC, Sindicato das Indústrias da Construção do Estado de Mato Grosso - SINDUSCON/MT e o Sindicato Intermunicipal das Indústrias Metalúrgicas, Mecânica de Manutenção Industrial e de Material Elétrico do Estado de Mato Grosso, proferida nos autos sob. n. 3599-82.2018.811.0082 (Código 50152), Vara Especializada do Meio Ambiente.**

**CERVEJARIA SINOPENSE LTDA**, CNPJ: 28.166.112/0001-36, PROCESSO: 423891/2018. Município: **Sinop/MT**, Coordenadas Geográficas DATUM SIRGAS 2000 do ponto de captação **PT 01**: Lat. 11°52'46,43" S e Long. 55°30'50,92" W; Vazão máxima de bombeamento **3,08 m³/h** por um período **1,299 h/dia** de bombeamento, perfazendo uma vazão máxima de utilização de **4 m³/dia**, durante **7 dias/semana**; Finalidade de uso: **industrial**. Província Coberturas Indiferenciadas - UPG A-11. Validade do cadastro: **07/05/2031**. Fica o usuário responsável pelo atendimento ao disposto no art. 45 §2º da Lei Nacional de Saneamento Básico - Lei nº 11.445/2007 e pelo art. 7º § 1º do Decreto nº 7.217/2010.

**ZIMMER E DALMOLIN ZIMMER LTDA**, CNPJ: 09.622.677/0001-36, PROCESSO: 288103/2014. Município: **Primavera do Leste/MT**, Coordenadas Geográficas DATUM SIRGAS 2000 do ponto de captação **PT 01**: Lat. 15°33'38,91" S e Long. 54°19'45,80" W; Vazão máxima de bombeamento **5,454 m³/h** por um período **0,2407 h/dia** de bombeamento, perfazendo uma vazão máxima de utilização de **1,3 m³/dia**, durante **7 dias/semana**; Finalidade de uso: **outros usos**. Província Bacia do Paraná - UPG TA-04. Validade do cadastro: **10/05/2031**. Fica o usuário responsável pelo atendimento ao disposto no art. 45 §2º da Lei Nacional de Saneamento Básico - Lei nº 11.445/2007 e pelo art. 7º § 1º do Decreto nº 7.217/2010.

**AMAZON PALACE HOTEL LTDA ME**, CNPJ: 03.861.890/0001-14, PROCESSO: 309365/2020. Município: **Lucas Do Rio Verde/MT**, Coordenadas Geográficas DATUM SIRGAS 2000 do ponto de captação **PT 01**: Lat. 13°04'36,51" S e Long. 55°55'10,77" W; Vazão máxima de bombeamento **7,2 m³/h** por um período **1,38 h/dia** de bombeamento, perfazendo uma vazão máxima de utilização de **10 m³/dia**, durante **7 dias/semana**; Finalidade de uso: **outros usos**. Província Parecis - UPG A-11. Validade do cadastro: **10/05/2031**. Fica o usuário responsável pelo atendimento ao disposto no art. 45 §2º da Lei Nacional de Saneamento Básico - Lei nº 11.445/2007 e pelo art. 7º § 1º do Decreto nº 7.217/2010.

A Secretaria de Estado de Meio Ambiente - SEMA torna público que de acordo as Normas Técnicas de **Tamponamento do Poço Tubular** foi deferido o tamponamento para o seguinte usuário:

**CARGILL AGRICOLA S.A.**, CNPJ nº 60.498.706/0323-50, Processo nº 379390/2013. Município: **Lucas do Rio Verde/MT**. O poço tamponado está localizado na seguinte coordenada geográfica: **PT 02** - Lat. 13°04'21,07" S e Long. 55°56'04,60" W.

**SINFRA****SECRETARIA DE ESTADO DE INFRAESTRUTURA E LOGÍSTICA****EXTRATO DO TERMO DE DOAÇÃO DE BENS MÓVEIS Nº 010/2021 PROCESSO Nº. 524874/2019**

**OBJETO:** O objeto do presente Termo é a Doação de bens Móveis, a título gratuito, pela **DOADOR** ao **DONÁTARIO**, do veículo ônibus especificado na Cláusula Segunda.

**DA FINALIDADE E DESCRIÇÃO DO EQUIPAMENTO**

A doação por este instrumento tem por finalidade a utilização do veículo ônibus exclusivamente para atender as necessidades da APAE DE SAPEZAL e no apoio ao transporte de passageiros e cadeirantes urbano do município.

Nº Patrimonial	Descrição do Bem
765957	VEICULO ONIBUS - PLACA: NJU 5616 - CHASSI: 9532452R8ARO27591 - ANO FABRICACAO: 2010 - ANO MODELO: 2010 - COMBUSTIVEL: DIESEL - RENAVAL: 214447685

**DOADOR: GOVERNO DE ESTADO DE MATO GROSSO**  
**DONÁTARIO: APAE SAPEZAL - MT.**

**EXTRATO DO TERMO DE DOAÇÃO DE BENS MÓVEIS Nº 009/2021 PROCESSO Nº. 272674/2020**

**OBJETO:** O objeto do presente Termo é a Doação de bens Móveis, a título gratuito, pela **DOADOR** ao **DONÁTARIO**, do veículo ônibus especificado na Cláusula Segunda.

**DA FINALIDADE E DESCRIÇÃO DO EQUIPAMENTO**

A doação por este instrumento tem por finalidade a utilização do veículo ônibus exclusivamente para atender as necessidades da APAE-GAÚCHA DO NORTE e no apoio ao transporte de passageiros e cadeirantes urbano do município.

Nº Patrimonial	Descrição do Bem
856195	VEICULO ONIBUS - PLACA: NJW 3996 - CHASSI: 9532452R7ARO32135 - ANO FABRICACAO: 2010 - ANO MODELO: 2010 - COMBUSTIVEL: DIESEL - RENAVAL: 215318137

**DOADOR: GOVERNO DE ESTADO DE MATO GROSSO**  
**DONÁTARIO: APAE DE GAÚCHA DO NORTE - MT.**

**PORTARIA Nº 32/2021/UNISECOR/GS/SINFRA**

O **SECRETÁRIO DE ESTADO DE INFRAESTRUTURA E LOGÍSTICA**, no uso de suas atribuições que lhe são conferidas pelo artigo 71, inciso II da Constituição Estadual;

Considerando a justificativa do pedido de prorrogação de prazo ordinário da Comissão do Processo Administrativo nº 367871/2019, de convalidação dos atos praticados pela comissão e de recondução dos membros;

Considerando os princípios do Contraditório e da Ampla Defesa, com fulcro no art. 5º, inciso LV, da Constituição Federal.

**RESOLVE:**

**Art. 1º Prorrogar** por 60 (sessenta) dias o prazo para conclusão dos trabalhos, com efeitos a partir de 22/03/2021.

**Art. 2º Manter** os membros da composição para continuidade dos trabalhos.

**Art. 3º Convalidar** os atos processuais realizados até a presente data;

**Art. 4º** Esta Portaria entra em vigor na data de sua publicação.

Registre-se, Publique-se e Cumpra-se.

Cuiabá-MT, 07 de maio de 2021.

**MARCELO DE OLIVEIRA E SILVA**

Secretário de Estado de Infraestrutura e Logística

**PORTARIA Nº 033/2021/SALOC/SINFRA**

Designa servidores para a fiscalização de contratos de Concessão e Termos de Colaboração formalizados pela Secretaria de Estado de Infraestrutura e Logística.

O **SECRETÁRIO ADJUNTO DE LOGÍSTICA E CONCESSÕES**, no uso das atribuições legais que lhe confere o artigo 71 da Constituição do Estado de Mato Grosso e o artigo 22 da Lei Complementar nº 612, de 28 de janeiro de 2019, bem como nos termos do art. 3º e art. 29, inciso I da Lei nº 8.987, de 13 de fevereiro de 1995, e respaldado pelo Decreto nº. 201 de 16 de agosto de 2019;

**RESOLVE:**

**Art. 1º** Designar servidores, como representantes da Secretaria de Estado de Infraestrutura e Logística, para a fiscalização dos seguintes contratos de concessão:

INSTRUMENTO	CONCESSIONÁRIA	OBJETO	FISCAL				
Contrato: 001/2010/00/00- ASJU	Administradora de Pedágios RODOVIA DA MUDANÇA Ltda.	Concessão, para a exploração, mediante a cobrança de pedágios, compreendendo sua recuperação, manutenção e conservação, melhoramentos e operação da Rodovia MT 449/010/338/484	Técnico Titular: José Antonio Gimenez Pissutti - Matrícula nº 207120.  Técnicos Substitutos: Lucas Verão Delgado - Matrícula nº 299297; Pedro Lourenço de Melo Coutinho, matrícula 295313.  Administrativo Titular: Arnildo Lopes de Souza - Matrícula nº 251150. Administrativo Substituto: Dioney Antonio Carrijo - Matrícula nº 134070.	Contrato: 003/2010/00/00- ASJU	APASI Concessionária da Exploração da Rodovia MT-242/491	Concessão, para a exploração, mediante a cobrança de pedágios, compreendendo sua recuperação, manutenção e conservação, melhoramentos e operação da Rodovia MT 242/491	Técnico Titular: Lucas Verão Delgado - Matrícula nº 299297.  Técnicos Substitutos: José Antonio Gimenez Pissutti - Matrícula nº 207120, e Pedro Lourenço de Melo Coutinho, matrícula 295313.  Administrativo Titular: Arnildo Lopes de Souza - Matrícula nº 251150. Administrativo Substituto: Dioney Antonio Carrijo - Matrícula nº 134070.
Contrato: 002/2010/00/00- ASJU	INTERVIAS Concessionária da Exploração da Rodovia MT - 242/493/140	Concessão, para a exploração, mediante a cobrança de pedágios, compreendendo sua recuperação, manutenção e conservação, melhoramentos e operação da Rodovia MT 242/493/140	Técnico Titular: Lucas Verão Delgado - Matrícula nº 299297.  Técnicos Substitutos: José Antonio Gimenez Pissutti - Matrícula nº 207120, e Pedro Lourenço de Melo Coutinho, matrícula 295313.  Administrativo Titular: Arnildo Lopes de Souza - Matrícula nº 251150. Administrativo Substituto: Dioney Antonio Carrijo - Matrícula nº 134070.	Contrato: 004/2010/00/00- ASJU	SPS Concessionária da Exploração da Rodovia MT-235.	Concessão, para a exploração, mediante a cobrança de pedágios, compreendendo sua recuperação, manutenção e conservação, melhoramentos e operação da Rodovia MT 235	Técnico Titular: Lucas Verão Delgado - Matrícula nº 299297.  Técnicos Substitutos: José Antonio Gimenez Pissutti - Matrícula nº 207120, e Pedro Lourenço de Melo Coutinho, matrícula 295313.  Administrativo Titular: Arnildo Lopes de Souza - Matrícula nº 251150. Administrativo Substituto: Dioney Antonio Carrijo - Matrícula nº 134070.



<p>Contrato: 001/2011/00/00-SETPU</p>	<p>MORRO DA MESA Concessionária S/A</p>	<p>Concessão para a exploração, mediante a cobrança de pedágios, da Rodovia MT 130, Trecho: BR 163/364 (Rondonópolis) ao Entr.º BR 070 (Primavera do Leste)</p>	<p>Técnico Titular: José Antonio Gimenez Pissutti - Matrícula nº 207120.  Técnicos Substitutos: Lucas Verão Delgado - Matrícula nº 299297; Pedro Lourenço de Melo Coutinho, matrícula 295313.  Administrativo Titular: Arnildo Lopes de Souza - Matrícula nº 251150. Administrativo Substituto: Dioney Antonio Carrijo - Matrícula nº 134070.</p>	<p>Contrato: 001/2019/00/00</p>	<p>VIA BRASIL MT-320 Concessionária de Rodovias S.A</p>	<p>Concessão para prestação dos serviços públicos de conservação, recuperação, manutenção, implantação de melhorias e operação rodoviária dos trechos de rodovias estaduais - Região de Alta Floresta.</p>	<p>Técnico Titular: Lucas Verão Delgado - Matrícula nº 299297.  Técnicos Substitutos: José Antonio Gimenez Pissutti - Matrícula nº 207120, e Pedro Lourenço de Melo Coutinho, matrícula 295313.  Administrativo Titular: Dioney Antonio Carrijo - Matrícula nº 134070 Administrativo Substituto: Arnildo Lopes de Souza - Matrícula nº 251150.</p>
<p>Contrato: 001/2018/00/00</p>	<p>VIA BRASIL MT100 Concessionária de Rodovias S.A</p>	<p>Concessão para prestação dos serviços públicos de conservação, recuperação, manutenção, implantação de melhorias e operação rodoviária dos trechos de rodovias estaduais - Região de Alto Araguaia</p>	<p>Técnico Titular: José Antonio Gimenez Pissutti - Matrícula nº 207120.  Técnicos Substitutos: Lucas Verão Delgado - Matrícula nº 299297 e Pedro Lourenço de Melo Coutinho, matrícula 295313.  Administrativo Titular: Arnildo Lopes de Souza - Matrícula nº 251150. Administrativo Substituto: Dioney Antonio Carrijo - Matrícula nº 134070.</p>	<p>Contrato: 006/2021/00/00 - SINFRA</p>	<p>Consórcio VIA NORTE SUL S.A</p>	<p>Concessão, para a exploração, mediante a cobrança de pedágios, compreendendo sua recuperação, manutenção e conservação, melhoramentos e operação da Rodovia MT 220, Trecho: Entrº BR-163 (Sinop) - Entrº MT-410 (P/ Tabaporã)</p>	<p>Técnico Titular: Lucas Verão Delgado - Matrícula nº 299297.  Técnicos Substitutos: José Antonio Gimenez Pissutti - Matrícula nº 207120, e Pedro Lourenço de Melo Coutinho, matrícula 295313.  Administrativo Titular: Dioney Antonio Carrijo - Matrícula nº 134070. Administrativo Substituto: Arnildo Lopes de Souza - Matrícula nº 251150.</p>

<p>Contrato: 007/2021/00/00 - SINFRA</p>	<p>VIA BRASIL MT-246 Concessionária de Rodovias S.A</p>	<p>Concessão para prestação dos serviços públicos de conservação, recuperação, manutenção, implantação de melhorias e operação rodoviária dos trechos de rodovias estaduais MT-246, MT-343, MT-358 e MT-480</p>	<p>Técnico Titular: José Antonio Gimenez Pissutti - Matrícula nº 207120.</p> <p>Técnicos Substitutos: Lucas Verão Delgado - Matrícula nº 299297; Pedro Lourenço de Melo Coutinho, matrícula 295313.</p> <p>Administrativo Titular: Dioney Antonio Carrijo - Matrícula nº 134070. Administrativo Substituto: Arnildo Lopes de Souza - Matrícula nº 251150.</p>	<p>Termo de Colaboração: 004/SINFRA/2020</p>	<p>Associação AGROLOGÍSTICA de Mato Grosso</p>	<p>Termo de Colaboração para formalização de parceria entre as partes, para consecução de finalidade de interesse público e recíproco, para prestação dos serviços públicos de desenvolvimento dos serviços preliminares, recuperação, conservação, operação e investimento em obras novas, através da implantação e gestão de praças de pedágio nas Rodovias Estaduais - MT-010/249/235, com respectivamente: 99,00km, 137,50 e 74,40, totalizando: 310,90 Km., mediante celebração de Termo de Colaboração.</p>	<p>Técnico Titular: Lucas Verão Delgado - Matrícula nº 299297.</p> <p>Técnicos Substitutos: José Antonio Gimenez Pissutti - Matrícula nº 207120, e Pedro Lourenço de Melo Coutinho, matrícula 295313.</p> <p>Administrativo Titular: Dioney Antonio Carrijo - Matrícula nº 134070. Administrativo Substituto: Arnildo Lopes de Souza - Matrícula nº 251150.</p>
<p>Contrato: 008/2021/00/00 - SINFRA</p>	<p>Concessionária de rodovias ROTA DOS GRÃOS S/A.</p>	<p>Concessão para prestação dos serviços públicos de conservação, recuperação, manutenção, implantação de melhorias e operação rodoviária dos trechos de rodovias estaduais da MT-130 Entrº BR-070 (Primavera do Leste) - Entrº MT-020 em Paranatinga/MT</p>	<p>Técnico Titular: José Antonio Gimenez Pissutti - Matrícula nº 207120.</p> <p>Técnicos Substitutos: Lucas Verão Delgado - Matrícula nº 299297; Pedro Lourenço de Melo Coutinho, matrícula 295313.</p> <p>Administrativo Titular: Dioney Antonio Carrijo - Matrícula nº 134070. Administrativo Substituto: Arnildo Lopes de Souza - Matrícula nº 251150.</p>	<p>Termo de Colaboração: 005/SINFRA/2020</p>	<p>Associação AGROLOGÍSTICA de Mato Grosso</p>	<p>Termo de Colaboração para formalização de parceria entre as partes, para consecução de finalidade de interesse público e recíproco, para prestação dos serviços públicos de desenvolvimento dos serviços preliminares, recuperação, conservação, operação e investimento em obras novas, através da implantação e gestão de praças de pedágio da Rodovia Estadual - MT-480, trecho: fim da duplicação Av. Nilo Torres (Tangará da Serra) - Entrºc/ MT-235 com extensão de 108,40km. mediante celebração de Termo de Colaboração.</p>	<p>Técnico Titular: José Antonio Gimenez Pissutti - Matrícula nº 207120.</p> <p>Técnicos Substitutos: Lucas Verão Delgado - Matrícula nº 299297; Pedro Lourenço de Melo Coutinho, matrícula 295313</p> <p>Administrativo Titular: Dioney Antonio Carrijo - Matrícula nº 134070. Administrativo Substituto: Arnildo Lopes de Souza - Matrícula nº 251150.</p>

**Art. 2º** O servidor designado para atuar como fiscal **Técnico Titular** tem a atribuição de acompanhar e fiscalizar a execução dos serviços objeto de Concessão, nos termos exigido nos respectivos Contratos e seus anexos.

**Art. 3º** Ao servidor designado para atuar como fiscal **Técnico Substituto** compete apoiar o Técnico Titular no exercício de suas atribuições e substituí-lo nas ausências e/ou impedimentos legais, neste caso, competindo-lhe todas as prerrogativas estabelecidas no Artigo 2º desta Portaria.

**Art. 4º** O servidor designado como fiscal **Administrativo Titular** tem a atribuição de acompanhar o cumprimento das cláusulas Contratuais e realizar o acompanhamento gerencial e instruir os processos, praticando atos inerentes a gestão do contrato, de forma a zelar pelo fiel cumprimento de suas cláusulas.

**Art. 5º** Ao servidor designado para atuar como fiscal **Administrativo Substituto** compete apoiar o fiscal administrativo titular no exercício de suas atribuições e substituí-lo nas ausências e/ou impedimentos legais, neste caso, competindo-lhe todas as prerrogativas estabelecidas no artigo 4º desta Portaria.

**Art. 6º** Caso necessário, poderão ser contratados terceiros, considerando o disposto pelo art. 67, da Lei nº 8.666/1993, para assistir e subsidiar de informações pertinentes os Fiscais durante o acompanhamento e fiscalização da execução do contrato.

**Art. 7º** Os servidores designados Fiscais devem, imediatamente, inteirar-se de todas as informações do objeto e contrato a serem fiscalizados, das normas aplicáveis e documentos necessários ao correto desempenho de sua atribuição.

**Art. 8º** Os trechos descritos nos objetos dos Contratos e dos Termos de Colaboração, relacionados acima, deverão ser vistoriados pelo respectivo fiscal técnico, no mínimo, a cada 90 (noventa) dias.

**Art. 9º** O Fiscal Técnico deverá elaborar relatório após cada visita realizada, dispondo do prazo de 10 (dez) dias úteis para emissão e encaminhamento do documento à Coordenadoria de Concessões.

**Parágrafo único.** Além de todas as informações técnicas apuradas, todas as irregularidades verificadas na realização da obra ou execução do contrato, deverão constar no relatório mencionado no caput deste artigo, bem como a sugestão de providência a ser tomada.

**Art. 10** Nos casos em que o fiscal verificar irregularidades na execução do objeto e o contrato imputar ao Poder Concedente a atribuição para expedir notificações, deverá, dentro do prazo de 5 (cinco) dias úteis, notificar a Concessionária com cópia à AGER e ao Verificador Independente, para que proceda à readequação/correção das falhas apuradas.

§ 1º A notificação deverá ser feita por meio de ofício, com numeração própria, seguindo os padrões de formatação pré-definidos pela respectiva Secretaria Adjunta, com prazo máximo de 5 (cinco) dias úteis para resposta.

§ 2º O Fiscal emitirá parecer acerca da justificativa/manifestação encaminhada pela concessionária, no prazo de 5 (cinco) dias úteis, e, posteriormente, encaminhará os autos à Coordenadoria de Concessões para apreciação e providências.

§ 2º Não havendo resposta à notificação ou havendo reincidência às incorreções constatadas, o Fiscal, no prazo de 5 (cinco) dias úteis, notificará a contratada advertindo-a da possibilidade de sanção, caso permaneça inerte ante às falhas apuradas, concedendo-lhe o prazo de 10 (dez) dias úteis para manifestação.

§ 3º Transcorrido o prazo mencionado no parágrafo anterior, sem manifestação da parte notificada, o Fiscal deverá, no prazo máximo de 5 (cinco) dias úteis, emitir relatório informando do ocorrido, juntá-lo aos autos e remeter o processo à Coordenadoria de Concessões para apreciação das medidas a serem adotadas.

**Art. 11** O Fiscal terá o prazo de 20 (vinte) dias úteis para manifestar-se nos autos acerca de documentos/solicitações recebidos das partes, do Verificador Independente ou terceiros interessados, bem como sobre pedidos de esclarecimentos ou providências dos órgãos de controle ou manifestações emitidas pela AGER.

**Art. 12** Compete ao Fiscal, controlar rigorosamente os prazos de execução e de vigência contratual e relatar, de modo oportuno, ao superior hierárquico qualquer ocorrência ou circunstância que possa acarretar dificuldades na execução contratual.

**Art. 13** O Fiscal poderá solicitar, sempre que necessário, à Coordenadoria de Concessões, parecer de especialistas em qualquer fase da execução contratual, indicando precisamente os pontos a serem esclarecidos.

**Art. 14** Durante a fiscalização do contrato, o Fiscal deverá manter arquivo próprio, onde serão mantidos cópias e comprovantes de todas as providências adotadas, conforme preceituado pelo art. 67, § 1º da Lei nº 8.666/1993.

**Art. 15** Fica revogada a PORTARIA Nº 116/2020/SALOC/SINFRA, de 14 de Outubro de 2020.

**Art. 16** Esta portaria entra em vigor na data de sua publicação.

Cuiabá-MT, 10 de maio de 2021.

(original assinado)

**ENGº HUGGO WATERSON LIMA DOS SANTOS**  
Secretário Adjunto de Logística e Concessões

(original assinado)

**MARCELO DE OLIVEIRA E SILVA**  
Secretário de Estado de Infraestrutura e Logística

**SESP**

**SECRETARIA DE ESTADO DE SEGURANÇA PÚBLICA**

**EXTRATO DO DÉCIMO QUINTO TERMO ADITIVO AO CONTRATO Nº 031/2012/00/00/SISPEN/SESP**

DA ESPÉCIE: Termo Aditivo ao Contrato nº 031/2012/00/00/SISPEN/SESP, que entre si celebram o ESTADO DE MATO GROSSO, por intermédio da Secretaria de Estado de Segurança Pública - SESP e a empresa PROJETUS - ENGENHARIA E CONSTRUÇÕES LTDA.

DO OBJETO: prorrogação da vigência e da execução contratual deste Contrato, que tem por objeto a construção da Cadeia Pública do município de Peixoto de Azevedo.

DA VIGÊNCIA: Fica prorrogada a vigência do presente contrato por 60 (sessenta) dias, vigorando no período de 22/06/2021 a 20/08/2021.

PRAZO PARA CONCLUSÃO DOS SERVIÇOS: Fica prorrogado a execução e conclusão da obra no prazo de 60 (sessenta) dias, vigorando no período de 11/04/2021 a 09/06/2021.

DA GARANTIA CONTRATUAL: A parte contratada deverá apresentar comprovante de renovação da garantia contratual para o novo período contratual.

DA RATIFICAÇÃO: Ficam ratificadas todas as demais cláusulas do contrato inicial, bem como os demais termos aditivos.

ASSINAM: CARLOS GEORGE DE CARVALHO DAVIM - SECRETÁRIO ADJUNTO DE SEGURANÇA PÚBLICA/CONTRATANTE E MARCOS BODSTEIN VILLAÇA - PROJETUS - ENGENHARIA E CONSTRUÇÕES LTDA/CONTRATADA.

**EXTRATO DO TERCEIRO TERMO ADITIVO AO CONTRATO Nº 039/2018/SISPEN/SESP**

DA ESPÉCIE: Termo Aditivo ao Contrato nº 039/2018/SISPEN/SESP, que entre si celebram o ESTADO DE MATO GROSSO, por intermédio da SECRETARIA DE ESTADO DE SEGURANÇA PÚBLICA e a Empresa OI S/A.

DO OBJETO: Decréscimo dos itens 17 e 19 do lote 1, itens 03, 25 e 27 do lote 2, item 11 do lote 3, item 11 do lote 4, itens 01, 03, 23, 25 e 27 do lote 05, e itens 11, 15, 19, 21, 23, 25, 27, 29, 31, 33, 35, 37, 39 e 41 do lote 06 deste Contrato, que tem como objeto a contratação de empresa especializada em prestação de serviço Telefônico Fixo Comutado e Serviços vinculados - instalação e assinatura, nas modalidades Local, com Discagem Direta a Ramal - DDR, Longa Distância Nacional - LDN e Longa Distância Internacional - LDI e terminais não residenciais, serviços de 0800 - para atender as necessidades da Secretaria de Estado de Segurança Pública em favor do Sistema Penitenciário e suas unidades vinculadas.

DAS ESPECIFICAÇÕES DO OBJETO: Fica decrescido do contrato, dos itens e lotes supracitados, o percentual de 30,6400% do valor total do contrato, que corresponde a importância anual de R\$ 461.688,32 (quatrocentos e sessenta e um mil, seiscentos e oitenta e oito reais e trinta e dois centavos), com aplicabilidade a partir de março/2021. O valor total do contrato passará de R\$ 1.506.813,75 (um milhão, quinhentos e seis mil, oitocentos e treze reais e setenta e cinco centavos) para R\$ 1.045.125,43 (um milhão, quarenta e cinco mil, cento e vinte e cinco reais e quarenta e três centavos), para um período de 12 (doze) meses.

DA DOTAÇÃO ORÇAMENTÁRIA: Programa: 036; Atividade: 2007; Natureza de Despesa: 339039; Fonte: 100.

DA RATIFICAÇÃO: Ficam ratificadas todas as Cláusulas do Contrato inicial, bem como dos demais termos aditivos.

ASSINAM: CARLOS GEORGE DE CARVALHO DAVIM - SECRETÁRIO ADJUNTO DE SEGURANÇA PÚBLICA/CONTRATANTE, ROBERTO WAGNER SANDRIN E KENIA GOMES DE OLIVEIRA - OI/SA/CONTRATADA.



**EXTRATO DO NONO TERMO ADITIVO AO CONTRATO Nº 191/2016/SESP**

DA ESPÉCIE: Termo aditivo ao Contrato nº 191/2016/SESP que entre si celebram o ESTADO DE MATO GROSSO, por intermédio da SECRETARIA DE ESTADO DE SEGURANÇA PÚBLICA - SESP e a Empresa LIDERANÇA LIMPEZA E CONSERVAÇÃO LTDA.

DO OBJETO: alteração do valor do Contrato em face da Repactuação da Convenção Coletiva do Trabalho 2021, bem como do reajuste dos insumos, do contrato que tem como objeto a contratação de pessoa jurídica especializada na prestação de serviços de limpeza, asseio, conservação predial, com fornecimento de mão de obra, saneantes domissanitários, materiais e equipamentos para atender a Delegacia Especial de Fronteira - DEFRON. DO VALOR DO CONTRATO: Fica Reajustado o valor do Item C do Módulo 3 - Materiais de Limpeza e Higiene, pelo índice IPCA, no percentual de 4,51734%. Fica repactuado o valor do Contrato, com base na CCT/2021, em conformidade com a Informação Técnica nº 094/2021/GICON, a partir de 01/01/2021. O valor anual do Contrato passará a ser R\$ 46.511,52 (quarenta e seis mil, quinhentos e onze reais e cinquenta e dois centavos). DA DOTAÇÃO ORÇAMENTÁRIA: Programa: 519; Atividade: 2760; Natureza de Despesa: 339037; Fonte: 100.

A diferença apurada da repactuação, relativo ao período de 01/01/2021 a 28/12/2021 é de R\$2.024,73 (dois mil, vinte e quatro reais e setenta e três centavos).

DA GARANTIA CONTRATUAL: A parte contratada deverá apresentar comprovante de complementação da garantia contratual relativo a alteração do valor da repactuação.

DA RATIFICAÇÃO: Ficam ratificadas todas as Cláusulas do Contrato inicial, bem como dos demais Termos Aditivos.

ASSINAM: CARLOS GEORGE DE CARVALHO DAVIM - SECRETÁRIO ADJUNTO DE SEGURANÇA PÚBLICA/CONTRATANTE E WILLIAN LOPES DE AGUIAR - LIDERANÇA LIMPEZA E CONSERVAÇÃO LTDA/CONTRATADA.

**EXTRATO DO PRIMEIRO TERMO ADITIVO AO CONTRATO Nº 043/2020/SESP**

DA ESPÉCIE: Termo Aditivo ao Contrato nº 043/2020/SESP, que entre si celebram o ESTADO DE MATO GROSSO, por intermédio da Secretaria de Estado de Segurança Pública - SESP e a empresa W. K. F. DEDETIZADORA EIRELI.

DO OBJETO: PRORROGAÇÃO DA VIGÊNCIA deste Contrato, que tem como objeto a contratação de empresa especializada na prestação dos serviços de desinsetização/dedetização, descupinização e desratização com fornecimento de mão de obra, todos os materiais, equipamentos e ferramentas necessários, a serem executados nos Órgãos/Entidades do Poder Executivo Estadual.

DA VIGÊNCIA: Fica prorrogada a vigência do presente contrato por 12 (doze) meses, vigorando no período de 29/06/2021 a 28/06/2022.

DA DOTAÇÃO ORÇAMENTÁRIA: Programa: 509/520; Atividade: 2750/2730; Natureza de Despesa: 339039; Fonte: 100.

DA GARANTIA CONTRATUAL: A parte contratada deverá apresentar comprovante de renovação da garantia contratual para o novo período contratual.

DA RATIFICAÇÃO: Ficam ratificadas todas as demais cláusulas do contrato inicial.

ASSINAM: CARLOS GEORGE DE CARVALHO DAVIM - SECRETÁRIO ADJUNTO DE SEGURANÇA PÚBLICA/CONTRATANTE, WELTON LUIZ FERNANDES - W. K. F. DEDETIZADORA EIRELI/CONTRATADA.

**SEDUC****SECRETARIA DE ESTADO DE EDUCAÇÃO**

**Extrato de Homologação Chamada Pública** A Secretaria De Estado De Educação De Mato Grosso, torna pública a homologação da **Chamada Pública 002/2021**, realizado pela Câmara de Negócios da Alimentação Escolar do **Município de Jauru/MT**, em estrita conformidade estrita ao Edital e seus anexos. Nos termos da Resolução 26/2013/FNDE, Lei 11.947/2009, Lei 8.666/93, e IN nº 005/2019, para aquisição de gêneros alimentícios, oriundos da Agricultura Familiar, para os seguintes fornecedores: **a) Associação do Centro de Tecnologia Alternativa CNPJ nº: 24756793/001-31, R\$ 76.790,33, Jauru/MT/2021, Ordenador de Despesa, Maria da Penha do Nascimento, Jauru/MT/2021.**

**Extrato de Homologação Pregão Presencial** A Secretaria de Estado de Educação de Mato Grosso, torna público a Homologação do **Pregão Presencial 002/2021** realizado pela Câmara de Negócios da Alimentação Escolar do **município de Jauru/MT**, em estrita conformidade estrita ao Edital e seus anexos. Nos termos da Resolução 26/2013/FNDE, Leis 10.520/2002, 8.666/1993 e Decreto 7.217/2006, e IN nº 005/2019, para os registros de preços de gêneros alimentícios, para o seguinte vencedor: **a) contratada: Único Supermercado Ltda CNPJ nº CNPJ Nº: 09.508.576/0002-10, R\$ R\$ 218.425,80, Ordenador de Despesa, Maria da Penha do Nascimento, Jauru-MT, 30 de abril de 2021.**

A Secretaria de Estado de Educação do Estado de Mato Grosso, através da Câmara de Negócio do município de Santo Antônio do Leste/MT. **RETIFICA** em parte o AVISO DE EDITAL de Pregão Presencial nº 002/2021, publicado no Diário Oficial nº 27.986 do dia 27/04/2021 página nº 19 **Onde se lê:** INÍCIO DA SESSÃO, ABERTURA, CADASTRAMENTO DAS PROPOSTAS, DISPUTA DE PREÇOS E ANÁLISE DA DOCUMENTAÇÃO DE HABILITAÇÃO: Dia 21 de janeiro de 2021 às 13:30 h. APRESENTAÇÃO DAS AMOSTRAS: Dia 20 de maio de 2021 às 08:00 h. **Leia - se:** INÍCIO DA SESSÃO, ABERTURA, CADASTRAMENTO DAS PROPOSTAS, DISPUTA DE PREÇOS E ANÁLISE DA DOCUMENTAÇÃO DE HABILITAÇÃO: Dia 20 de maio de 2021 às 13:30 h. APRESENTAÇÃO DAS AMOSTRAS: Dia 21 de maio de 2021 às 08:00 h.

AVISO DE EDITAL DO PREGÃO PRESENCIAL Nº 003/2021. A SECRETARIA DE ESTADO DE EDUCAÇÃO - SEDUC/MT, por intermédio da Câmara de Negócios de Alimentação Escolar do Município de Peixoto de Azevedo/MT, via PREGOEIRO OFICIAL designado e Conselho Deliberativo da Comunidade Escolar-CDCE, tornam público, para conhecimento de todos os interessados, que se acha aberto a Licitação na modalidade PREGÃO PRESENCIAL COM REGISTRO DE PREÇOS DE Nº 003/2021, do tipo MENOR PREÇO POR ITEM, objetivando o Registro de preços de gêneros alimentícios destinados à alimentação de alunos efetivamente matriculados nas Escolas Estaduais: EE. 19 de Julho, EE. Monteiro Lobato, EE. Kreen Akarore, EE. Garcia Garrido Fermine, EE. Vinicius de Moraes, EE. Luciene Cardoso de Oliveira, EE. Indígena Goronã, EE. Indígena Metuktire localizadas no Município de Peixoto de Azevedo/MT, em observância ao Programa de Alimentação Escolar - PNAE/FNDE, conforme descrito neste Edital e seus anexos, em conformidade com a Lei 10.520/2002; a Lei nº 8.666/93; Resolução nº 06 de 08 de maio de 2020 e a Instrução Normativa nº. 005/2019/GS/SEDUC/MT. CREDENCIAMENTO, RECEBIMENTO DAS PROPOSTAS DE PREÇO E DOCUMENTOS DE HABILITAÇÃO: Dia 21 de maio de 2021 às 8h:30min. INÍCIO DA SESSÃO, ABERTURA, CADASTRAMENTO DAS PROPOSTAS, DISPUTA DE PREÇOS E ANÁLISE DA DOCUMENTAÇÃO DE HABILITAÇÃO: Dia 21 de maio de 2021 às 9:00hs. APRESENTAÇÃO DAS AMOSTRAS: 24/05/2021. 9:00hs. LOCAL DA AUDIÊNCIA PÚBLICA: Assessoria Pedagógica do Município de Peixoto de Azevedo/MT sala anexa da EE. 19 de Julho localizada na Rua Cristal nº. 314 Centro. Telefone: (66) 3575-2265. AQUISIÇÃO DO EDITAL: Assessoria Pedagógica do Município de Peixoto de Azevedo/MT, sala anexa da EE. 19 de Julho localizada na Rua Cristal nº. 314 Centro. Telefone: (66) 3575-2265. E-mail: Paz.ass.pedagogica@educacao.mt.gov.br PREGOEIRO (A) OFICIAL: MARCOS MONTEIRO DE FARIAS.

AVISO DE EDITAL DO PREGÃO PRESENCIAL Nº 004/2021. A SECRETARIA DE ESTADO DE EDUCAÇÃO - SEDUC/MT, por intermédio da Câmara de Negócios de Alimentação Escolar do Município de Peixoto de Azevedo/MT, via PREGOEIRO OFICIAL designado e Conselho Deliberativo da Comunidade Escolar-CDCE, tornam público, para conhecimento de todos os interessados, que se acha aberto a Licitação na modalidade PREGÃO PRESENCIAL COM REGISTRO DE PREÇOS DE Nº 004/2021, do tipo MENOR PREÇO POR ITEM, objetivando o Registro de preços de gêneros alimentícios destinados à alimentação de alunos efetivamente matriculados nas Escolas Estaduais localizadas no Distrito União do Norte a 85 km de Peixoto de Azevedo/MT: EE. Leonisio Lemos Melo e EE. Indígena Elio Turi Rondon Terena, em observância ao Programa de Alimentação Escolar - PNAE/FNDE, conforme descrito neste Edital e seus anexos, em conformidade com a Lei 10.520/2002; a Lei nº 8.666/93; Resolução nº 06 de 08 de maio de 2020 e a Instrução Normativa nº. 005/2019/GS/SEDUC/MT. CREDENCIAMENTO, RECEBIMENTO DAS PROPOSTAS DE PREÇO E DOCUMENTOS DE HABILITAÇÃO: Dia 24 de maio de 2021 às 9h:00min. INÍCIO DA SESSÃO, ABERTURA, CADASTRAMENTO DAS PROPOSTAS, DISPUTA DE PREÇOS E ANÁLISE DA DOCUMENTAÇÃO DE HABILITAÇÃO: Dia 24 de maio de 2021 às 9:30hs. APRESENTAÇÃO DAS AMOSTRAS: 25/05/2021, 9:00hs. LOCAL DA AUDIÊNCIA PÚBLICA: Assessoria Pedagógica do Município de Peixoto de Azevedo/MT sala anexa da EE. 19 de Julho localizada na Rua Cristal nº. 314 Centro. Telefone: (66) 3575-2265. AQUISIÇÃO DO EDITAL: Assessoria Pedagógica do Município de Peixoto de Azevedo/MT sala anexa da EE. 19 de Julho localizada na Rua Cristal nº. 314 Centro. Telefone: (66) 3575-2265. E-mail: Paz.ass.pedagogica@educacao.mt.gov.br PREGOEIRO (A) OFICIAL: MARCOS MONTEIRO DE FARIAS.

**AVISO DE EDITAL DO PREGÃO PRESENCIAL Nº 002/2021.** A Secretaria de Estado de Educação, por intermédio da Câmara de Negócios via Pregoeiro Oficial, designado pela Câmara de Negócios de Alimentação Escolar do Município de Alto Taquari/MT e CDCEs, torna público, para conhecimento de todos os interessados, que se acha aberta Licitação na modalidade Pregão Presencial com Registro de Preços de Nº 002/2021, do tipo Menor Preço Global, objetivando o registro de preços de gêneros alimentícios destinados à alimentação de alunos efetivamente matriculados nas (02) duas Escolas Estaduais: Dennis Manerich de Oliveira; Carlos Irigaray Filho, de Alto Taquari/MT, em observância ao Programa de Alimentação Escolar - PNAE / FNDE, conforme descrito neste Edital e seus anexos, em conformidade com a Lei 10.520/2002, Lei Complementar nº 123/2006, Lei nº 10.442/2016, Decreto no 840/2017 e subsidiariamente a Lei nº 8.666/93 e suas alterações e a Instrução Normativa nº. 005/2019/GS/SEDUC/MT. Credenciamento, Recebimento das Propostas de Preço dos Documentos de Habilitação: dia 21 de maio de 2021, às 08h00min. Início da Sessão, Abertura, Cadastramento das Propostas, Disputa de Preços e Análise da Documentação de Habilitação: dia 21 de maio de 2021, às 08h30min. Apresentação das amostras: dia 24 de maio de 2021, às 14h00min. Local da audiência pública: EE Dennis Manerich de Oliveira, situada na Rua Macário Subtil de Oliveira, nº s/n, Morada da Praia - Alto Taquari - MT. Aquisição do Edital: Na EE Dennis Manerich de Oliveira do Município de Alto Taquari / MT. Telefone: (66)3496 -1394- E-mail: <att.ee.dennism.oliveira@educacao.mt.gov.br> Pregoeiro Oficial: Ana Maria Mendonça Ferreira de Sá.

**AVISO DE EDITAL DO PREGÃO PRESENCIAL Nº 002/2021.** A SECRETARIA DE ESTADO DE EDUCAÇÃO - SEDUC/MT, por intermédio da Câmara de Negócios de Alimentação Escolar do Município de Colniza/MT, via PREGOEIRO OFICIAL designado e Conselho Deliberativo da Comunidade Escolar-CDCE, tornam público, para conhecimento de todos os interessados, que se acha aberto a Licitação na modalidade PREGÃO PRESENCIAL COM REGISTRO DE PREÇOS DE Nº 002/2021, do tipo MENOR PREÇO POR ITEM, objetivando o Registro de preços de gêneros alimentícios destinados à alimentação de alunos efetivamente matriculados nas cinco Escolas Estaduais localizadas no Município de Colniza/MT, em observância ao Programa de Alimentação Escolar - PNAE/FNDE, conforme descrito neste Edital e seus anexos, em conformidade com a Lei 10.520/2002; a Lei nº 8.666/93; Resolução nº 06 de 08 de maio de 2020 e a Instrução Normativa nº. 005/2019/GS/SEDUC/MT. CREDENCIAMENTO, RECEBIMENTO DAS PROPOSTAS DE PREÇO E DOCUMENTOS DE HABILITAÇÃO: Dia 21 de Maio de 2021 às 08h00min. INÍCIO DA SESSÃO, ABERTURA, CADASTRAMENTO DAS PROPOSTAS, DISPUTA DE PREÇOS E ANÁLISE DA DOCUMENTAÇÃO DE HABILITAÇÃO: Dia 21 de Maio de 2021 às 08h30min. APRESENTAÇÃO DAS AMOSTRAS: 24/05/2021, 09h00min. LOCAL DA AUDIÊNCIA PÚBLICA: Assessoria Pedagógica do Município de Colniza Telefone: (66) 35711893. AQUISIÇÃO DO EDITAL: Assessoria Pedagógica Email: cln.ass.pedagogica@educacao.mt.gov.br PREGOEIRO (A) OFICIAL: Geraldo Luiz Calmon.

**AVISO DE EDITAL DO PREGÃO PRESENCIAL Nº 002/2021.** A SECRETARIA DE ESTADO DE EDUCAÇÃO - SEDUC/MT, por intermédio da Câmara de Negócios de Alimentação Escolar do Município de Cuiabá/MT, via PREGOEIRO OFICIAL designado e Conselho Deliberativo da Comunidade Escolar-CDCE, tornam público, para conhecimento de todos os interessados, que se acha aberto a Licitação na modalidade PREGÃO PRESENCIAL COM REGISTRO DE PREÇOS DE Nº 002/2021, do tipo MENOR PREÇO POR ITEM, objetivando o Registro de preços de gêneros alimentícios destinados à alimentação de alunos efetivamente matriculados nas 69 Escolas Estaduais localizadas no Município de Cuiabá/MT, em observância ao Programa de Alimentação Escolar - PNAE/FNDE, conforme descrito neste Edital e seus anexos, em conformidade com a Lei 10.520/2002; a Lei nº 8.666/93; Resolução nº 06 de 08 de maio de 2020 e a Instrução Normativa nº. 005/2019/GS/SEDUC/MT. CREDENCIAMENTO, RECEBIMENTO DAS PROPOSTAS DE PREÇO E DOCUMENTOS DE HABILITAÇÃO: Dia 21 de maio de 2021 às 08:00 h. INÍCIO DA SESSÃO, ABERTURA, CADASTRAMENTO DAS PROPOSTAS, DISPUTA DE PREÇOS E ANÁLISE DA DOCUMENTAÇÃO DE HABILITAÇÃO: Dia 21 de Maio de 2021 às 08:30 hs. APRESENTAÇÃO DAS AMOSTRAS: 24/Maio/2021, 09:00hs. LOCAL DA AUDIÊNCIA PÚBLICA: Assessoria Pedagógica do Município de Cuiabá. End. Avenida Cuiabá, 96 - Bairro Porto. (CEFAPRO) Telefone: (65) 3622-4094. AQUISIÇÃO DO EDITAL: Assessoria Pedagógica - Avenida Cuiabá, 96 - Bairro Porto. Email: maria.denize@educacao.mt.gov.br cba.assessoria.pedagogica@educacao.mt.gov.br. PREGOEIRO (A) OFICIAL: MARIA DENIZE SOUZA CARVALHO.

**AVISO DE EDITAL DO PREGÃO PRESENCIAL Nº 002/2021.** A SECRETARIA DE ESTADO DE EDUCAÇÃO - SEDUC/MT, por intermédio da Câmara de Negócios de Alimentação Escolar do Município de DOM AQUINO/MT, via PREGOEIRO OFICIAL designado e Conselho Deliberativo da Comunidade Escolar-CDCE, tornam público, para conhecimento de todos os interessados, que se acha aberto a Licitação na modalidade PREGÃO PRESENCIAL COM REGISTRO DE PREÇOS DE Nº 002/2021, do tipo MENOR PREÇO POR ITEM, objetivando o Registro de preços de gêneros alimentícios destinados à alimentação de alunos efetivamente matriculados nas Escolas Estaduais Dom Aquino, São Lourenço e Vinicius de Moraes localizadas no Município de DOM AQUINO/MT, em observância ao Programa de Alimentação Escolar - PNAE/FNDE, conforme descrito neste Edital e seus anexos, em conformidade com a Lei 10.520/2002; a Lei nº 8.666/93; Resolução nº 06 de 08 de maio de 2020 e a Instrução Normativa nº. 005/2019/GS/SEDUC/MT. CREDENCIAMENTO, RECEBIMENTO DAS PROPOSTAS DE PREÇO E DOCUMENTOS DE HABILITAÇÃO: Dia 26 de maio de 2021 às 08:10 h. INÍCIO DA SESSÃO, ABERTURA, CADASTRAMENTO DAS PROPOSTAS, DISPUTA DE PREÇOS E ANÁLISE DA DOCUMENTAÇÃO DE HABILITAÇÃO: Dia 26 de MAIO de 2021 às 08:30 hs. APRESENTAÇÃO DAS AMOSTRAS: 27/05/2021, 13:00 hs. LOCAL DA AUDIÊNCIA PÚBLICA: Assessoria Pedagógica do Município de DOM AQUINO, Telefone: (66) 3451-1283. AQUISIÇÃO DO EDITAL: Assessoria Pedagógica Email: daq.ass.pedagogica@educacao.mt.gov.br. PREGOEIRO (A) OFICIAL: Fábio Pereira Borges.

**AVISO DE EDITAL DO PREGÃO PRESENCIAL Nº 002/2021.** A SECRETARIA DE ESTADO DE EDUCAÇÃO - SEDUC/MT, por intermédio da Câmara de Negócios de Alimentação Escolar do Município de Guiratinga/MT, via PREGOEIRO OFICIAL designado e Conselho Deliberativo da Comunidade Escolar-CDCE, tornam público, para conhecimento de todos os interessados, que se acha aberto a Licitação na modalidade PREGÃO PRESENCIAL COM REGISTRO DE PREÇOS DE Nº 002/2021, do tipo MENOR PREÇO POR ITEM, objetivando o Registro de preços de gêneros alimentícios destinados à alimentação de alunos efetivamente matriculados nas Escolas Estaduais localizadas no Município de Guiratinga/MT, em observância ao Programa de Alimentação Escolar - PNAE/FNDE, conforme descrito neste Edital e seus anexos, em conformidade com a Lei 10.520/2002; a Lei nº 8.666/93; Resolução nº 06 de 08 de maio de 2020 e a Instrução Normativa nº. 005/2019/GS/SEDUC/MT. CREDENCIAMENTO, RECEBIMENTO DAS PROPOSTAS DE PREÇO E DOCUMENTOS DE HABILITAÇÃO: Dia 21 de Maio de 2021 às 14h:00min. INÍCIO DA SESSÃO, ABERTURA, CADASTRAMENTO DAS PROPOSTAS, DISPUTA DE PREÇOS E ANÁLISE DA DOCUMENTAÇÃO DE HABILITAÇÃO: Dia 21 de Maio de 2021 às 14h:00min. APRESENTAÇÃO DAS AMOSTRAS: 24/05/2021, 14h00min. LOCAL DA AUDIÊNCIA PÚBLICA: Assessoria Pedagógica de GUIRATINGA/MT Rua João Pessoa, 1177 - Centro - CEP 78.760-000 - Guiratinga - MT AQUISIÇÃO DO EDITAL: Na Assessoria Pedagógica de Guiratinga/MT Email: GTG.ass.pedagogica@educacao.mt.gov.br Informações: Domilson de Oliveira Souza - 66 3431-1326 PREGOEIRO (A) OFICIAL: CARLOS RENATO SENTINELLO

**AVISO DE CHAMADA PÚBLICA N.º 002/2021.** CÂMARA DE NEGÓCIOS DA ALIMENTAÇÃO ESCOLAR DO SANTA RITA DO TRIVELATO, OBJETO: Aquisição de gêneros alimentícios da agricultura familiar e do empreendedor familiar rural, e de suas organizações, para atendimento dos alunos matriculados na Escola Estadual CÂNDIDO PORTINARI do Município de Santa Rita do Trivelato/MT, nos termos do Programa Nacional de Alimentação Escolar/PNAE, nos termos do Art. 14 da lei nº. 11.947 de 16/07/2009, Resolução nº 06 de 08/05/2020, IN 005/2019/GS/SEDUC/MT, conforme descrições e especificações apresentadas. Da publicação do Edital ao recebimento do (s) PROJETO (s) DE VENDA (s), será pelo prazo de 20 dias corridos. Classificação e Julgamento: dia 25 de maio de 2021, às 08h. Apresentação das Amostras: dia 26 de maio de 2021, às 08h. Local da Sessão da Chamada Pública: EE CÂNDIDO PORTINARI do Município de Santa do Trivelato Telefone: (65) 9847 - 11195 Aquisição do Edital: EE CÂNDIDO PORTINARI Telefone (s): 65 984711195. E-mail: srt.ee.candido.portinari@educacao.mt.gov.br. Presidente da Comissão da Chamada Pública: Mirian da Silva Ferreira.

**AVISO DE CHAMADA PÚBLICA N.º 002/2021.** CÂMARA DE NEGÓCIOS DA ALIMENTAÇÃO ESCOLAR DO MUNICÍPIO DE TESOURO/MT. OBJETO: Aquisição de gêneros alimentícios da agricultura familiar e do empreendedor familiar rural, e de suas organizações, para atendimento dos alunos matriculados na Escola Estadual Dr. Arnaldo Estevão de Figueiredo e Escola Estadual XV de Outubro, do Município de Tesouro/MT, nos termos do Programa Nacional de Alimentação Escolar/PNAE, nos termos do Art. 14 da lei nº. 11.947 de 16/07/2009, Resolução nº 06 de 08/05/2020, IN 005/2019/GS/SEDUC/MT, conforme descrições e especificações apresentadas.



Da publicação do Edital ao recebimento do (s) PROJETO (s) DE VENDA (s), será pelo prazo de 20 dias corridos. Classificação e Julgamento: dia 25 de Maio de 2021, às 08 h e 30 min. Apresentação das Amostras: dia 26 de Maio de 2021, às 10 h e 00 min. Local da Sessão da Chamada Pública: Assessoria Pedagógica de Tesouro-MT. Aquisição do Edital: Assessoria Pedagógica do Município de Tesouro - MT. Telefone (s): (66) 3435 1236 Email: tso.ass.pedagogica#educacao.mt.gov.br. Presidente da Comissão da Chamada Pública: Divinaldo Santana dos Santos.

**SETASC****SECRETARIA DE ESTADO DE ASSISTÊNCIA SOCIAL E CIDADANIA****EXTRATO DO PRIMEIRO TERMO ADITIVO DO CONTRATO Nº. 019/2020/SETASC/MT****PARTES: SECRETARIA DE ESTADO DE ASSISTÊNCIA SOCIAL E CIDADANIA - SETASC E 4 D DESIGNER GRÁFICA EDITORA E COMUNICAÇÃO VISUAL EIRELI**

**OBJETO:** O presente termo tem por objeto fazer o acréscimo de 25% do valor do contrato. O valor do acréscimo de 25% será de R\$ 19.488,25 (Dezenove mil e quatrocentos e oitenta e oito reais e vinte e cinco centavos).

**DO FUNDAMENTO:** Com fundamento no artigo 65, I, "b" e §1º da Lei nº 8.666/93.

**DA EFICÁCIA:** Para a eficácia deste Termo Aditivo, o Contratante, após a assinatura das partes, providenciará a publicação de seu extrato na Imprensa Oficial, conforme dispõe o parágrafo único do art. 61 da Lei nº 8.666/93.

**ASSINAM:****ROSAMARIA FERREIRA DE CARVALHO**

Secretária de Estado de Assistência Social e Cidadania - SETASC

**CONTRATANTE****ALCEU VIEIRA VARDASCA NETO**

Representante Legal



ROSAMARIA FERREIRA DE CARVALHO  
Secretária de Estado de Assistência Social e Cidadania

**Entidades cadastradas na SETASC (Edital Nº 001/2019)**

**A SECRETARIA DE ESTADO DE ASSISTÊNCIA SOCIAL E CIDADANIA - SETASC**, no uso das suas atribuições legais que lhe confere, TORNA PÚBLICO, as entidades sociais sem fins lucrativos, sediadas no Estado de Mato Grosso, devidamente cadastradas, que estão aptas a receber prêmios e doações de produtos diversos com base no Edital nº. 001/2019 e que participarão do Programa Nota MT, instituído pela Lei Estadual de nº. 10.893/2019

Nº	ENTIDADE	MUNICIPIO	FORMA DE CADASTRO
01	ASSOCIAÇÃO CULTURAL E ESPORTIVA DE PEIXOTO DE AZEVEDO	PEIXOTO DE AZEVEDO	SETASC**
02	ABRIGO SOMBRA DA ACÁCIA	JACIARA	SETASC**
03	ASSOCIAÇÃO BENEFICENTE MANOEL A. DE OLIVEIRA - ABM	JACIARA	SETASC**

Cuiabá/MT, 10 de maio de 2021.



ROSAMARIA FERREIRA DE CARVALHO  
Secretária de Estado de Assistência Social e Cidadania

**ERRATA DO EXTRATO DE PUBLICAÇÃO DO CONVÊNIO 0270-2021.**

\*Retifica-se a publicação do Extrato do Convênio nº 0270-2021 publicação DOE nº 27.995 na data de 10 de Maio de 2021 páginas 24.

[bu]O[[bu]NDE SE LÊ:

"EXTRATO DO 1º TERMO ADITIVO DE PRORROGAÇÃO DE VIGÊNCIA DO CONVÊNIO Nº 0270-2021."

"OBJETO: Prorrogar a vigência do Convênio nº 0270-2021 para 29/08/2021, que tem por objeto aquisição de um veículo para atender a secretaria municipal de assistência social, trabalho e cidadania do município de Nova Monte verde/MT."!

**LEIA-SE:**

"EXTRATO DO 1º TERMO ADITIVO DE PRORROGAÇÃO DE VIGÊNCIA DO CONVÊNIO Nº 0270-2020."

"OBJETO: Prorrogar a vigência do Convênio nº 0270-2020 para 29/08/2021, que tem por objeto aquisição de um veículo para atender a secretaria municipal de assistência social, trabalho e cidadania do município de Nova Monte verde/MT."

Cuiabá-MT, 10 de Maio 2021.



ROSAMARIA FERREIRA DE CARVALHO  
Secretária de Estado de Assistência Social e Cidadania

**RESOLUÇÃO Nº 002/2021/CEDM/SETASC/MT**

*Prorrogação do prazo de inscrição para o Prêmio Estadual "RUTH MARQUES CORRÊA DA COSTA", publicado no Diário Oficial do Estado, por meio da Portaria nº 31/2016, de 16 de março de 2016.*

O CONSELHO ESTADUAL DE DIREITOS DA MULHER - CEDM/MT, no uso de suas atribuições conferidas pela Lei n. 7.815 de 09 de dezembro de 2002, e

Considerando a publicação do Edital no Diário Oficial do Estado nº27.978 de 14 de abril de 2021, o Conselho Estadual dos Direitos da Mulher de Mato Grosso, através da Secretaria de Estado de Assistência Social e Cidadania SETASC/MT

**RESOLVE:**

**Art. 1º** Prorrogar o prazo de inscrição para o Prêmio Estadual "RUTH MARQUES CORRÊA DA COSTA" até o dia 14 de maio de 2021, mantendo-se as disposições previstas no Regulamento anexo à Portaria nº 31/2016, publicada no Diário Oficial do Estado em 16 de março de 2016.

**Art. 2º** Esta Resolução entre em vigor na data de sua publicação.

Publique-se. Cumprase.

Cuiabá, 07 de maio de 2021.

(original assinada)

**Glaucia Anne Kelly Rodrigues do Amaral**

Procuradoria-Geral do Estado de Mato Grosso

Presidente do Conselho Estadual de Direitos da Mulher de Mato Grosso - CEDM/MT

**SECITEC****SECRETARIA DE ESTADO DE CIÊNCIA, TECNOLOGIA E INOVAÇÃO****EDITAL RETIFICADOR Nº 01 AO EDITAL N.º 002/2021/SECITECI-MT- NOVOS CAMINHOS**

O SECRETARIO DE ESTADO DE CIÊNCIA, TECNOLOGIA E INOVAÇÃO DE MATO GROSSO, no uso de suas atribuições legais, torna público que, consoante os prazos abaixo especificados, serão recebidas as inscrições de candidatos ao Processo Seletivo Simplificado de Bolsistas, para atuarem no Programa Novos Caminhos, referente a pactuação dos saldos financeiros da iniciativa Bolsa-Formação repassados por instrumentos de transferências do Programa Nacional de Acesso ao Ensino Técnico e Emprego - Pronatec.



Já instituído pelas normas vigentes: Lei nº. 12.513, de 26 de outubro de 2011, em conformidade com a Resolução CD/FNDE nº. 23, de 28 de junho de 2012; com a Portaria nº. 817/2015 e com I.N nº. 001/2020/SECITECI/PRONATEC-MEDIOTEC/MT, publicada em 10/03/2020, Documento de Referência de Execução para todas as redes ofertantes publicado em anexo ao Informe nº 1/2018/DIR/SETEC/SETECI e Manual do Bolsa Formação, 2º edição, 2018 e Portaria MEC nº 1720/2019. RESOLVE:

I - Retificar o Perfil Profissional de Graduado em Agronomia (descrita no Anexo I) nas Unidades Remotas/Local de Atuação de Aripuanã (Consilvan); Colniza, Querência, Paranatinga (Santiago do Norte), Peixoto de Azevedo (união do Norte), Mirassol d' Oeste, Pontes e Lacerda, Campos de Júlio, Alto Boa Vista, conforme abaixo:

**ONDE SE LÊ:****Graduado em Agronomia****LEIA -SE:****Graduado em Agronomia ou Licenciatura em Ciências Agrárias/ Agrícolas**

Cuiabá, 10 de maio de 2021.

**NILTON BORGES BORGATO****Secretário de Estado de Ciência, Tecnologia e Inovação****PORTARIA Nº 59/2021/SECITECI/MT**

**O SECRETÁRIO DE ESTADO DE CIÊNCIA, TECNOLOGIA E INOVAÇÃO** de Mato Grosso no uso de suas atribuições e prerrogativas legais conferidas pelo inciso II, do artigo 71 da Constituição do Estado de Mato Grosso e,

**Considerando** a Lei Complementar nº. 566, de 20 de maio de 2015, em consonância com a Resolução CEE/MT nº. 311/2008, D.O.E. de 17.09.2008; e com a Resolução nº. 002/2014/CEE/MT, D.O.E. 01/08/2014;

**Considerando** a análise técnica N° 004/2021 CRSES/SEPS/SECITECI do Processo nº. 341208/2020, que trata da solicitação de Reconhecimento do Curso de Bacharelado em Sistemas de Informação.

**RESOLVE:**

**Art. 1º** Constituir Comissão Verificadora, conforme abaixo relacionada, para verificação virtual *in loco*, conforme Portaria nº 109 GAB/SECITECI/MT, das condições de oferta do Curso de Bacharelado em Sistemas de Informação da Unemat, ofertado por meio da Diretoria de Gestão de Educação à Distância nos polos de apoio presencial de Pedra Preta, Vila Rica e São Felix do Araguaia, **para fins de Reconhecimento do Curso.**

- Profª. Drª. Claudia Aparecida Martins - Avaliadora

- Profª. Ms. Christiane de Araújo Nobre - Avaliadora

- Ms. Olaurildes Corrente - Técnico

**Parágrafo único:** A referida Comissão terá prazo de 60 dias, a partir da data de publicação desta, para apresentar o respectivo Relatório para a Coordenadoria de Regulação e Supervisão da Educação Superior da SECITECI, que procederá à análise do relatório e posterior envio ao Conselho Estadual de Educação - CEE/MT para as decisões cabíveis.

**Art. 2º** Esta Portaria entra em vigor na data de sua publicação.

Registre-se. Publique-se. Cumpra-se.

Cuiabá/MT, 10 de maio de 2021.

**Nilton Borges Borgato****Secretário de Estado de Ciência, Tecnologia e Inovação**  
(original assinada)**SEDEC****SECRETARIA DE ESTADO DE DESENVOLVIMENTO ECONÔMICO****TERMO DE RETIFICAÇÃO**

**RETIFICAMOS** para que se produzam os efeitos legais, que, a **Resolução Nº 022/2021** do Conselho Estadual de Desenvolvimento Econômico de Mato Grosso - CODEM, publicada no DOE, nº 27.955, de 11 de março de 2021, página 28, passa ter a seguinte redação:

**ONDE SE LÊ:**

**Art. 1º** - Aprovar Ata da 02ª Reunião Ordinária do CODEM, realizada em **02** de fevereiro de 2021.

**LEIA-SE:**

**Art. 1º** - Aprovar Ata da 02ª Reunião Ordinária do CODEM, realizada em **03** de fevereiro de 2021.

Cuiabá-MT, 03 de maio de 2021.

  
CESAR ALBERTO MIRANDA LIMA DOS SANTOS COSTA  
Secretário de Estado de Desenvolvimento Econômico

**PORTARIA Nº 018/2021/SEDEC/GSAAS**

Dispõe sobre a alteração de membros da Portaria nº 002/2021/SEDEC/GAB, de 05 de fevereiro de 2021 referente a constituição da Comissão de Monitoramento e Avaliação de Parcerias decorrentes dos chamamentos públicos ou emendas parlamentares no ano de 2021.

**A SECRETÁRIA ADJUNTA DE ADMINISTRAÇÃO SISTÊMICA DA SECRETARIA DE ESTADO DE DESENVOLVIMENTO ECONÔMICO DE MATO GROSSO**, no uso de suas atribuições e prerrogativas legais conferidas pelo Regimento Interno em vigor, e em específico, a Portaria nº 014/2019/SEDEC/GAB, de 28 de janeiro de 2019,

**RESOLVE:**

Art. 1º - Substituir membros da COMISSÃO DE MONITORAMENTO E AVALIAÇÃO DE PARCERIAS, que tem como responsabilidade o monitoramento e Avaliação das parcerias firmadas no âmbito da SEDEC e FUNDEIC, conforme estabelecido na Portaria nº 002/2021/SEDEC/GAB, de 05 de fevereiro de 2021, substituindo a Servidora Elisama Fonseca de Carvalho Macedo pelo Servidor Gilberto Lemes do Nascimento

Art. 2º - A COMISSÃO passa a ter a seguinte composição como membros efetivos e substitutos, mantendo-se as demais orientações:

a) Presidente da Comissão: Carlos Alberto Fontanelle de Souza - Sistêmica

b) Membro efetivo: Maria José de Souza - Turismo

c) Membro efetivo: Gilberto Lemes do Nascimento - Ecossistema Empreendedor

d) Membro efetivo: Carlos Izaltino Bolzan - Investimento, Inovação e Sustentabilidade

f) Membro substituto: Olandir rodrigues Rondon Junior - Sistêmica

g) Membro substituto: Elias Batista da Silva - Turismo

h) Membro substituto: Gabriel de Freitas Portão - Ecossistema Empreendedor

i) Membro substituto: Laura Stella F. de A. e Silva - Investimento, Inovação e Sustentabilidade

Art. 3º O parágrafo 1º do art. 2º da Portaria nº 027/2019/SEDEC/GAB, de 30 de janeiro de 2019 passa a ter a seguinte redação: § 1º *Na eventual falta do presidente da Comissão as sessões serão presididas por Olandir Rodrigues Rondon Junior e nas faltas dos membros efetivos serão imediatamente substituídos pelos respectivos membros substitutos.*

Art. 4º - Esta Portaria entra em vigor na data de sua publicação.

Registre-se, Publique-se e Cumpra-se.

Cuiabá-MT, 10 de maio de 2021.

**Andrea Andolpho de Moraes****Secretária Adjunta de Administração Sistêmica - SEDEC**  
(Original Assinado)**SES****SECRETARIA DE ESTADO DE SAÚDE****AUTORIZAÇÃO**

A COORDENADORIA DE VIGILÂNCIA SANITÁRIA/SUPERINTENDÊNCIA DE VIGILÂNCIA EM SAÚDE - MT, de acordo com a Portaria nº 142/SES/GS/2002, D.O. E de 25/10/02, p. 30, CONCEDE Registro/Autorização ao (s) estabelecimento (s), que abaixo menciona, para as atividades: Adquirir/Armazenar/Dispensar medicamento misoprostol.

Registrada. Publicada. Cumpra-se.

Cuiabá-MT, 07 de maio de 2021.

Marcos Roberto Arcanjo Dias

**Coordenador de Vigilância Sanitária e Saúde do Trabalhador**  
(Original assinado)

**Processo nº 6594.2904.2021.33 - Autorização nº 6727.2904/2021/0003**, Razão Social: Governo do Estado de Mato Grosso Estabelecimento: Hospital Regional de Sorriso CNPJ nº 04.441.389/0006-76 Endereço: Av. Porto Alegre nº 3125 Bairro: Centro CEP: 78890-000 Município: Sorriso - MT.

## AUTORIZAÇÃO

A COORDENADORIA DE VIGILÂNCIA SANITÁRIA/SUPERINTENDÊNCIA DE VIGILÂNCIA EM SAÚDE - MT, de acordo com a Portaria nº 143/SES/GS/2002, D.O.E de 25/10/02, p. 30, **CONCEDE** Registro/Autorização ao (s) estabelecimento (s), que abaixo menciona, para as **atividades: Adquirir/Armazenar/Dispensar medicamentos à base de substâncias Retinóicas, de uso sistêmico.** Registrada. Publicada. Cumpra-se.

Cuiabá-MT, 30 de abril de 2021.

Marcos Roberto Arcanjo Dias  
Coordenador de Vigilância Sanitária e Saúde do Trabalhador  
(Original assinado)

**Protocolo nº 4729.10517.2021.32 - Autorização nº 5505.10517/2020/0008FARM/DROG**, Razão Social: Drogaria Hipper Popular LTDA ME Estabelecimento: Drogaria Hipper Popular CNPJ: 26.784.290/0001-03 Endereço: Av. Ariosto da Riva, 2361 Bairro: Centro CEP: 78580-000 Município: Alta Floresta - MT.

**ERRATA DA PUBLICAÇÃO NO DIÁRIO OFICIAL Nº 27.993 - PUBLICADO EM 06/05/2021 - PÁG. 48 SECRETARIA DE ESTADO DE SAÚDE COORDENADORIA DE CONTRATOS - CCTR/SES/MT ATO DE RATIFICAÇÃO DA DISPENSA DE LICITAÇÃO - DISPENSA DE LICITAÇÃO Nº 069/2021.**

- **ONDE SE LÊ:****GILBERTO GOMES DE FIGUEIREDO**

Secretário de Estado de Saúde / SES-MT  
Original assinado nos autos

- **LEIA-SE:****DANIELLE PEDROSO DIAS CARMONA BERTUCINI**

Secretária de Estado de Saúde - Em Substituição  
Original assinado nos autos

## PORTARIA Nº 130/2021/GBSES

O **SECRETÁRIO DE ESTADO DE SAÚDE**, no uso de suas atribuições e prerrogativas legais conferidas pelo artigo 69 e parágrafo 1º do artigo 75 da Lei Complementar nº 207, de 29/12/2004, alterada pela Lei Complementar nº 550, de 27/11/2014;

Considerando o teor do Processo nº 478512/2018;

Considerando o Extrato de Portaria Conjunta nº 416/2018/CGE-COR/SES, publicada em 14/09/2018, que instaurou o Processo Administrativo Disciplinar nº 008/2018, alterada pela Portaria nº 137/2019/GBSES, publicada em 05/06/2019;

Considerando a necessidade de substituição de membros da Comissão designada, conforme expediente acostado à fl. 424 dos autos;

Considerando os princípios do Contraditório e da Ampla Defesa, com fulcro no artigo 5º, inciso LV, da Constituição Federal.

**RESOLVE:**

**Art. 1º NEGAR** ao requerimento efetuado, e dar conhecimento à servidora requerente e seu patrono, conforme consta de Decisão juntada aos autos;

**Art. 2º RECOMPOR** a comissão processante do PAD nº 008/2018, protocolo nº 478512/2018, designando sob a presidência do primeiro, os servidores MARCELO FRANCK DA SILVA, CLAUDIANE CORREA DA COSTA e LEILA GONÇALINA GOMES DE CAMPOS, para dar prosseguimento aos trabalhos de instrução do Processo Administrativo Disciplinar supracitado.

**Art. 3º Determinar** que o processo seja concluído no prazo de 60 (sessenta) dias, contados a partir da publicação da portaria;

**Art. 4º Convalidar** os atos processuais realizados até a presente data;

**Art. 5º** Esta Portaria entra em vigor na data da sua publicação.

Registre-se, publique-se e CUMpra-SE.

Cuiabá, 09 de março de 2021.

(original assinado)

**GILBERTO GOMES DE FIGUEIREDO**  
Secretário de Estado de Saúde

## PORTARIA Nº 240/2021/GBSES

**INSTITUI COMITÊ SETORIAL PARA ELABORAÇÃO, FORMATAÇÃO E IMPLEMENTAÇÃO DA CARTAS DE SERVIÇOS NA SECRETARIA DE ESTADO DE SAÚDE DE MATO GROSSO - SES/MT.**

O **SECRETÁRIO DE ESTADO DE SAÚDE**, no uso de suas atribuições legais, nos termos do inciso II do Art. 71, da Constituição Estadual;

**CONSIDERANDO** a Lei Federal nº 13.460, de 26 de junho de 2017, que disciplina a participação, proteção e defesa dos direitos dos usuários dos serviços públicos;

**CONSIDERANDO** o Decreto Estadual nº 797, de 22 de janeiro de 2021, que regulamenta, no âmbito do Poder Executivo Estadual, a criação e implantação das Cartas de Serviços dos órgãos e entidades;

**RESOLVE:**

**Art. 1º.** Fica instituído, no âmbito da Secretaria de Estado de Saúde, o Comitê Setorial para proceder à elaboração da Carta de Serviços oferecidos por este órgão, em atendimento ao disposto no item III do art. 6º da Lei Federal nº 13.460, de 26 de junho de 2017, e ao Decreto Estadual nº 797, de 22 de janeiro de 20201.

**Art. 2º.** Fica a cargo do Comitê Setorial a criação do projeto de implantação da Carta de Serviços, a elaboração do plano de ação e seu cronograma, de acordo com as etapas preestabelecidas, e aprovação junto ao dirigente máximo do órgão.

**Art. 3º.** O Comitê Setorial da Secretaria de Estado de Saúde será formado pelos seguintes servidores:

- I. Abílio Camilo Fernandes Neto;
- II. Aparecido Samuel de Castro Cavalcante;
- III. Carla Cecília Seixas Lopes Tavares Dias;
- IV. Cleber Arantes do Carmo;
- V. Conceição Rosa Paula Ferreira;
- IV. Dúbia Beatriz Oliveira Campos;
- V. Geisa Laura Vialva de Magalhães Alves Alencar;
- VI. Jocineide Rita dos Santos;
- VII. Luci Emília Grzybowski de Oliveira;
- VIII. Luciene Grasielle Pereira de Moura Aguiar;
- IX. Maria da Penha Ferrer de Francesco Campos;
- X. Roseliane de Magalhães Lotti;
- XI. Veridiane Karla S. Souza;
- XII. Wanyse Magalhães Ferreira de Lima.

§1º Compete ao Coordenador do Comitê Setorial, constante no inciso I, as atribuições de:

- a) planejar e conduzir as ações de implantação da Carta de Serviços;
- b) promover insumos e condições necessárias para execução das atividades propostas;
- c) monitorar e avaliar os compromissos firmados;
- d) promover o interesse em todos os servidores e colaboradores do órgão/entidade para prestação dos serviços conforme os compromissos divulgados na Carta;
- e) transmitir os benefícios que a implementação da Carta de Serviços ao Usuário proporciona ao órgão ou entidade e ao público alvo de seus serviços;
- f) conhecer a cadeia de valor e visão sistêmica dos processos do órgão ou entidade;
- g) participar das capacitações realizadas pelo Comitê Central;
- h) cuidar da memória dos trabalhos realizados;
- i) promover as validações da Carta de Serviços pelos integrantes dos grupos de trabalho junto a representatividade das unidades administrativas envolvidas e responsável pelo serviço;
- j) promover a publicação da Carta de Serviços pelo endereço eletrônico do órgão e o portal de serviços do Estado.

§2º Os demais servidores subsequentes ao inciso I serão os representantes das unidades finalísticas do órgão ou entidade, com perfil e atribuições de:

- a) Acesso a cadeia de valor do órgão ou entidade;
- b) Atuar diretamente com os servidores que executam as atividades de atendimento ao público;
- c) levantar os serviços prestados pelo órgão ou entidade;
- d) identificar os requisitos do serviço ao usuário;
- e) formatar a Carta de Serviços;
- f) promover o interesse em todos os servidores e colaboradores do órgão/entidade que representa para a prestação dos serviços conforme os compromissos divulgados na Carta;
- g) auxiliar e disseminar os benefícios que a implementação da Carta de Serviços ao Usuário proporcionará aos órgão e entidades do Poder Executivo.

**Art. 4º.** O Comitê Setorial deverá observar os prazos estipulados pelo Decreto Estadual nº 797, de 22 de janeiro de 2021.

**Art. 5º.** A participação no referido Comitê Setorial não enseja qualquer remuneração pecuniária adicional aos titulares ou aos que eventualmente venham a substituí-los.

**Art. 6º.** Esta Portaria entra em vigor na data da sua publicação.  
**REGISTRADA, PUBLICADA, CUMpra-SE.**

Cuiabá, 10 de maio de 2021.

  
GILBERTO GOMES DE FIGUEIREDO  
Secretário de Estado de Saúde

**PORTARIA Nº 241/2020/GBSES**

O SECRETÁRIO DE ESTADO DE SAÚDE, no uso das atribuições legais que lhe são conferidas pelo artigo 71, da Constituição Estadual; e CONSIDERANDO o disposto no art. 67 da Lei nº. 8.666/93 e o art. 102 do Decreto Estadual nº 840/2017 e que os órgãos públicos devem manter fiscal formalmente designado durante toda a vigência dos contratos celebrados;

**RESOLVE:**

Art. 1º. Designar os servidores para responder pelo acompanhamento, fiscalização e avaliação da execução dos contratos celebrados pela Secretaria de Estado de Saúde abaixo discriminados, a partir das vigências abaixo:

CONTRATO Nº 092/2021/SES/MT - VIGÊNCIA: 14/04/2021 A 13/04/2022

FORNECEDOR: AUDISERVICE ASSISTÊNCIA DE APARELHOS AUDITIVOS EIRELI

GESTOR DE CONTRATO

Luciana Goes Campelo e Cerqueira - Matrícula: 120044

FISCAL TITULAR SUPLENTE DE FISCAL

Luciana da Silva Almeida Pimenta - Matrícula: 86995 Alessandra Cristina Saraiva Barreto - Matrícula: 123135

CONTRATO Nº 089/2021/SES/MT - VIGÊNCIA: 12/04/2021 A 09/10/2021

FORNECEDOR: TOLESUL DISTRIBUIDORA DE MEDICAMENTOS LTDA

CENTRO DE TRIAGEM COVID

GESTOR DE CONTRATO

Patrícia Dourado Neves - Matrícula: 60686

FISCAL TITULAR SUPLENTE DE FISCAL

Ketrynn Susanne Almeida Ferraz Potti - Matrícula: 295472 Adriana Santos da Silva Teles - Matrícula: 299502

HOSPITAL METROPOLITANO DE VÁRZEA GRANDE

GESTOR DE CONTRATO

Cristiane de Oliveira Rodrigues - Matrícula: 295472

FISCAL TITULAR SUPLENTE DE FISCAL

Ademir Martins da Silva - Matrícula: 43609 Michele Aparecida Pessim - Matrícula: 299206

HOSPITAL REGIONAL DE ALTA FLORESTA

GESTOR DE CONTRATO

Sonia Vanice Gonçalves Marques - Matrícula: 127771

FISCAL TITULAR SUPLENTE DE FISCAL

Camila Domingues - Matrícula: 260298 Dayane Fernanda de Souza Nogueira - Matrícula: 296112

HOSPITAL REGIONAL DE CÁCERES

GESTOR DE CONTRATO

Onair Azevedo Nogueira - Matrícula: 280800

FISCAL TITULAR SUPLENTE DE FISCAL

Jéssica Aparecida Santos de Alcântara - Matrícula: 282263 Luiz Gustavo de Almeida Bambil - Matrícula: 280785

HOSPITAL REGIONAL DE COLÍDER

GESTOR DE CONTRATO

Mirian Alves Moreira - Matrícula: 114801

FISCAL TITULAR SUPLENTE DE FISCAL

João Carlos dos Santos - Matrícula: 43667 Juliana da Silva Cazelato - Matrícula: 294759

HOSPITAL REGIONAL DE RONDONÓPOLIS

GESTOR DE CONTRATO

Kênia de Lima Gomes - Matrícula: 76240

FISCAL TITULAR SUPLENTE DE FISCAL

Ana Claudia de Moraes - Matrícula: 49108 Luzia Jesus dos Reis Andrade - Matrícula: 292283

HOSPITAL REGIONAL DE SINOP

GESTOR DE CONTRATO

Jean Carlos Alencar da Silva - Matrícula: 106244

FISCAL TITULAR SUPLENTE DE FISCAL

Augusto Vinicius de Santoro - Matrícula: 292847 Divina Maria do Carmo Gonçalves - Matrícula: 56087

HOSPITAL REGIONAL DE SORRISO

GESTOR DE CONTRATO

Ivone de Carvalho - Matrícula: 90087

FISCAL TITULAR SUPLENTE DE FISCAL

Rodrigo Cordenonsi Buchamann - Matrícula: 54566 Dirceu Wagner - Matrícula: 117542

CONTRATO Nº 050/2021/SES/MT - VIGÊNCIA: 11/03/2021 À 07/09/2021

FORNECEDOR: FMG SERVIÇOS EMPRESARIAS EIRELI

SUBSTITUIR FISCAL TITULAR NO PERÍODO DE LICENÇA PRÊMIO

DE: Alzira Maria Madalena Almeida Saldanha - Matrícula: 14199 POR: Susana Sandim Borges - Matrícula: 95566/2

CONTRATO Nº 338/2020/SES/MT - VIGÊNCIA: 16/12/2020 À 14/06/2021

FORNECEDOR: EQUIPE ASSISTÊNCIA MÉDICA LTDA.

HOSPITAL REGIONAL JORGE DE ABREU - SINOP/MT

GESTOR DE CONTRATO

Jean Carlos Alencar da Silva - Matrícula: 106244

FISCAL TITULAR SUPLENTE DE FISCAL

Taísa de Souza Romeiro Samora - CPF: 738.908.051-34 Francislaíne de Almeida de Sousa - Matrícula: 302561

CONTRATO Nº 200/2020/SES/MT - VIGÊNCIA: 14/07/2020 À 10/01/2021

FORNECEDOR: ADILVAN COMÉRCIO E DISTRIBUIÇÃO LTDA.

HOSPITAL REGIONAL JORGE DE ABREU - SINOP/MT

GESTOR DE CONTRATO

Jean Carlos Alencar da Silva - Matrícula: 106244

FISCAL TITULAR SUPLENTE DE FISCAL

Andreia Wurzius - Matrícula: 40615 Lourival de Almeida Junior - Matrícula: 110017

CONTRATO Nº 239/2020/SES/MT - VIGÊNCIA: 14/10/2020 À 12/04/2021

FORNECEDOR: ADILVAN COMÉRCIO E DISTRIBUIÇÃO LTDA.

HOSPITAL REGIONAL JORGE DE ABREU - SINOP/MT

GESTOR DE CONTRATO

Jean Carlos Alencar da Silva - Matrícula: 106244

FISCAL TITULAR SUPLENTE DE FISCAL

Andreia Wurzius - Matrícula: 40615 Lourival de Almeida Junior - Matrícula: 110017

CONTRATO Nº 240/2020/SES/MT - VIGÊNCIA: 14/10/2020 À 12/04/2021

FORNECEDOR: ADILVAN COMÉRCIO E DISTRIBUIÇÃO LTDA.

HOSPITAL REGIONAL JORGE DE ABREU - SINOP/MT

GESTOR DE CONTRATO

Jean Carlos Alencar da Silva - Matrícula: 106244

FISCAL TITULAR SUPLENTE DE FISCAL

Andreia Wurzius - Matrícula: 40615 Lourival de Almeida Junior - Matrícula: 110017

CONTRATO Nº 242/2020/SES/MT - VIGÊNCIA: 14/10/2020 À 12/04/2021

FORNECEDOR: CIRURGICA GONÇALVES LTDA.

HOSPITAL REGIONAL JORGE DE ABREU - SINOP/MT

GESTOR DE CONTRATO

Jean Carlos Alencar da Silva - Matrícula: 106244

FISCAL TITULAR SUPLENTE DE FISCAL

Andreia Wurzius - Matrícula: 40615 Lourival de Almeida Junior - Matrícula: 110017

CONTRATO Nº 243/2020/SES/MT - VIGÊNCIA: 14/10/2020 À 12/04/2021



FORNECEDOR: HD - MIYAHARA COMÉRCIO E SERVIÇOS LTDA.	
HOSPITAL REGIONAL JORGE DE ABREU - SINOP/MT	
GESTOR DE CONTRATO	
Jean Carlos Alencar da Silva - Matrícula: 106244	
FISCAL TITULAR	SUPLENTE DE FISCAL
Andreia Wurzius - Matrícula: 40615	Lourival de Almeida Junior - Matrícula: 110017
CONTRATO Nº 244/2020/SES/MT - VIGÊNCIA: 14/10/2020 À 12/04/2021	
FORNECEDOR: MEDLAB PRODUTOS PARA LABORATÓRIO LTDA.	
HOSPITAL REGIONAL JORGE DE ABREU - SINOP/MT	
GESTOR DE CONTRATO	
Jean Carlos Alencar da Silva - Matrícula: 106244	
FISCAL TITULAR	SUPLENTE DE FISCAL
Andreia Wurzius - Matrícula: 40615	Lourival de Almeida Junior - Matrícula: 110017
CONTRATO Nº 245/2020/SES/MT - VIGÊNCIA: 14/10/2020 À 12/04/2021	
FORNECEDOR: SETE COMERCIO E SERVIÇOS LTDA.	
HOSPITAL REGIONAL JORGE DE ABREU - SINOP/MT	
GESTOR DE CONTRATO	
Jean Carlos Alencar da Silva - Matrícula: 106244	
FISCAL TITULAR	SUPLENTE DE FISCAL
Andreia Wurzius - Matrícula: 40615	Lourival de Almeida Junior - Matrícula: 110017
CONTRATO Nº 246/2020/SES/MT - VIGÊNCIA: 14/10/2020 À 12/04/2021	
FORNECEDOR: SUBLIME DISTRIBUIDORA DE MOVEIS EIRELI	
HOSPITAL REGIONAL JORGE DE ABREU - SINOP/MT	
GESTOR DE CONTRATO	
Jean Carlos Alencar da Silva - Matrícula: 106244	
FISCAL TITULAR	SUPLENTE DE FISCAL
Andreia Wurzius - Matrícula: 40615	Lourival de Almeida Junior - Matrícula: 110017
CONTRATO Nº 088/2021/SES/MT - VIGÊNCIA: 12/04/2021 A 09/10/2021	
FORNECEDOR: FARMACE - INDUSTRIA QUIMICO-FARMACEUTICA CEARENSE LTDA	
CENTRO DE TRIAGEM COVID	
GESTOR DE CONTRATO	
Patrícia Dourado Neves - Matrícula: 60686	
FISCAL TITULAR	SUPLENTE DE FISCAL
Ketrynn Susanne Almeida Ferraz Potti - Matrícula: 295472	Adriana Santos da Silva Teles - Matrícula: 299502
HOSPITAL METROPOLITANO DE VÁRZEA GRANDE	
GESTOR DE CONTRATO	
Cristiane de Oliveira Rodrigues - Matrícula: 295472	
FISCAL TITULAR	SUPLENTE DE FISCAL
Ademir Martins da Silva - Matrícula: 43609	Michele Aparecida Pessim - Matrícula: 299206
HOSPITAL REGIONAL DE ALTA FLORESTA	
GESTOR DE CONTRATO	
Sonia Vanice Gonçalves Marques - Matrícula: 127771	
FISCAL TITULAR	SUPLENTE DE FISCAL
Camila Domingues - Matrícula: 260298	Dayane Fernanda de Souza Nogueira - Matrícula: 296112
HOSPITAL REGIONAL DE CÁCERES	
GESTOR DE CONTRATO	
Onair Azevedo Nogueira - Matrícula: 280800	
FISCAL TITULAR	SUPLENTE DE FISCAL
Jéssica Aparecida Santos de Alcântara - Matrícula: 282263	Luiz Gustavo de Almeida Bambil - Matrícula: 280785
HOSPITAL REGIONAL DE COLÍDER	
GESTOR DE CONTRATO	
Mirian Alves Moreira - Matrícula: 114801	
FISCAL TITULAR	SUPLENTE DE FISCAL
João Carlos dos Santos - Matrícula: 43667	Juliana da Silva Cazelato - Matrícula: 294759
HOSPITAL REGIONAL DE RONDONÓPOLIS	

GESTOR DE CONTRATO	
Kênia de Lima Gomes - Matrícula: 76240	
FISCAL TITULAR	SUPLENTE DE FISCAL
Ana Claudia de Moraes - Matrícula: 49108	Luzia Jesus dos Reis Andrade - Matrícula: 292283
HOSPITAL REGIONAL DE SINOP	
GESTOR DE CONTRATO	
Jean Carlos Alencar da Silva - Matrícula: 106244	
FISCAL TITULAR	SUPLENTE DE FISCAL
Augusto Vinicius de Santoro - Matrícula: 292847	Divina Maria do Carmo Gonçalves - Matrícula: 56087
HOSPITAL REGIONAL DE SORRISO	
GESTOR DE CONTRATO	
Ivone de Carvalho - Matrícula: 90087	
FISCAL TITULAR	SUPLENTE DE FISCAL
Rodrigo Cordenonsi Buchamann - Matrícula: 54566	Dirceu Wagner - Matrícula: 117542
CONTRATO Nº 056/2021/SES/MT - VIGÊNCIA: 05/03/2021 A 04/03/2022	
FORNECEDOR: INTENSIVE CARE SERVIÇOS MEDICOS LTDA	
GESTOR DE CONTRATO	
Patrícia Dourado Neves - Matrícula: 60686	
FISCAL TITULAR	SUPLENTE DE FISCAL
Emily Eladia Figueiredo da Costa - Matrícula: 298964	Amanda Ciekalski Soares Campos de Oliveira - Matrícula: 261106
CONTRATO Nº 086/2021/SES/MT - VIGÊNCIA: 09/04/2021 A 09/04/2022	
FORNECEDOR: EDUARDO JANONI TOLOMEI	
GESTOR DE CONTRATO	
Juliano Silva Melo - Matrícula: 120223/1	
FISCAL TITULAR	SUPLENTE DE FISCAL
Luciana Basili Dias - Matrícula: 125198	Indiana Campos Borralho - Matrícula: 240705/3
CONTRATO Nº 090/2021/SES/MT - VIGÊNCIA: 12/04/2021 A 09/10/2021	
FORNECEDOR: PHARLAB INDÚSTRIA FARMACÊUTICA S.A.	
CENTRO DE TRIAGEM COVID	
GESTOR DE CONTRATO	
Patrícia Dourado Neves - Matrícula: 60686	
FISCAL TITULAR	SUPLENTE DE FISCAL
Ketrynn Susanne Almeida Ferraz Potti - Matrícula: 295472	Adriana Santos da Silva Teles - Matrícula: 299502
HOSPITAL METROPOLITANO DE VÁRZEA GRANDE	
GESTOR DE CONTRATO	
Cristiane de Oliveira Rodrigues - Matrícula: 295472	
FISCAL TITULAR	SUPLENTE DE FISCAL
Ademir Martins da Silva - Matrícula: 43609	Michele Aparecida Pessim - Matrícula: 299206
HOSPITAL REGIONAL DE ALTA FLORESTA	
GESTOR DE CONTRATO	
Sonia Vanice Gonçalves Marques - Matrícula: 127771	
FISCAL TITULAR	SUPLENTE DE FISCAL
Camila Domingues - Matrícula: 260298	Dayane Fernanda de Souza Nogueira - Matrícula: 296112
HOSPITAL REGIONAL DE CÁCERES	
GESTOR DE CONTRATO	
Onair Azevedo Nogueira - Matrícula: 280800	
FISCAL TITULAR	SUPLENTE DE FISCAL
Jéssica Aparecida Santos de Alcântara - Matrícula: 282263	Luiz Gustavo de Almeida Bambil - Matrícula: 280785
HOSPITAL REGIONAL DE COLÍDER	
GESTOR DE CONTRATO	
Mirian Alves Moreira - Matrícula: 114801	
FISCAL TITULAR	SUPLENTE DE FISCAL
João Carlos dos Santos - Matrícula: 43667	Juliana da Silva Cazelato - Matrícula: 294759
HOSPITAL REGIONAL DE RONDONÓPOLIS	
GESTOR DE CONTRATO	
Kênia de Lima Gomes - Matrícula: 76240	
FISCAL TITULAR	SUPLENTE DE FISCAL

Ana Claudia de Moraes - Matrícula: 49108	Luzia Jesus dos Reis Andrade - Matrícula: 292283
HOSPITAL REGIONAL DE SINOP	
GESTOR DE CONTRATO	
Jean Carlos Alencar da Silva - Matrícula: 106244	
FISCAL TITULAR	SUPLENTE DE FISCAL
Augusto Vinicius de Santoro - Matrícula: 292847	Divina Maria do Carmo Gonçalves - Matrícula: 56087
HOSPITAL REGIONAL DE SORRISO	
GESTOR DE CONTRATO	
Ivone de Carvalho - Matrícula: 90087	
FISCAL TITULAR	SUPLENTE DE FISCAL
Rodrigo Cordenonsi Buchamann - Matrícula: 54566	Dirceu Wagner - Matrícula: 117542
Art. 2º As competências e atribuições dos fiscais e gestores de contratos são disciplinadas pela Portaria n.º 068/2016/GBSES, de 20 de maio de 2016, publicada no Diário Oficial nº 26790 de 03/06/2016. Art. 3º Esta portaria entra em vigor na data da sua publicação, revogando-se as disposições em contrário. Registrada. Publicada. Cumpra-se.	

Cuiabá-MT, 10 de maio de 2021.



GILBERTO GOMES DE FIGUEIREDO  
Secretário de Estado de Saúde

**RESOLUÇÃO CIB/MT AD REFERENDUM Nº 35 DE 04 MAIO DE 2021.**

Dispõe sobre a retificação e unificação das Resoluções CIB/MT referentes à operacionalização, distribuição, armazenamento e aplicação da vacina *Sinovac/Butantan* contra a Covid-19, no âmbito do Estado de Mato Grosso, provenientes da primeira remessa (Etapa 1 - Fase 1) advinda do Programa Nacional de Imunizações - PNI do Ministério da Saúde.

**A COMISSÃO INTERGESTORES BIPARTITE DO ESTADO DE MATO GROSSO - CIB/MT**, no uso de suas atribuições legais e considerando:

**I - A Lei n.º 13.979, de 6 de fevereiro de 2020**, que dispõe sobre as medidas para enfrentamento da emergência de saúde pública de importância internacional decorrente do Coronavírus responsável pelo surto de 2019;

**II - A Portaria GM/MS n.º 69, de 14 de janeiro de 2021**, que institui a obrigatoriedade de registro de aplicação de vacinas contra a Covid-19 nos sistemas de informação do Ministério da Saúde;

**III - O Plano Nacional de Operacionalização da vacinação contra a Covid-19 (1ª edição)** e o Plano Estadual de Operacionalização da vacinação contra a Covid-19 (1ª edição, janeiro/2021);

**IV - O Primeiro Informe Técnico** do Plano Nacional de Operacionalização da Vacinação contra a Covid-19 que dispõe sobre as orientações técnicas relativas à continuidade da Campanha Nacional de Vacinação contra a Covid-19, de 19 de janeiro de 2021, do Ministério da Saúde;

**V - O recebimento** do Ministério da Saúde, no dia 18 de janeiro de 2021, da vacina *Sinovac/Butantan* (Etapa 1 - Fase 1), no total de 126.160 (cento e vinte e seis mil cento e sessenta) doses, para o Estado de Mato Grosso;

**VI - A orientação** da Coordenação Geral do Programa Nacional de Imunizações para contemplar a 1ª dose e 2ª dose com estes quantitativos;

**VII - O crescente número** de afastamentos de servidores infectados pela COVID-19, a dificuldade de substituição imediata dos servidores afastados;

**VIII - A necessidade** de não interrupção dos atendimentos aos pacientes da COVID-19 e a população que é atendida no Centro de Triagem COVID-19 localizado na Arena Pantanal, perfazendo em torno de 900 (novecentos) atendimentos diários e que está utilizando a metodologia de testagem rápida para detecção de Coronavírus por pesquisa de antígeno com coleta de SWAB - Nasofaríngeo o que aumenta o risco do profissional de saúde;

**IX - A Resolução CIB/MT Ad Referendum n.º 01, de 19 de janeiro de 2021**, que dispõe sobre a operacionalização quanto à distribuição, armazenamento e aplicação das vacinas contra a Covid-19, no âmbito do estado de Mato Grosso, provenientes da primeira remessa advinda do Programa Nacional de Imunizações - PNI do Ministério da Saúde, aprovada/homologada pela Resolução CIB nº 02 de 05 de fevereiro de 2021;

**X - A Resolução CIB/MT Ad Referendum n.º 03, de 25 de janeiro de 2021**, que dispõe sobre a imunização prioritária de 2.000 (dois mil) trabalhadores de saúde das unidades com atendimento exclusivo COVID-19, que deverão receber as 4.000 (quatro mil) doses remanescentes das vacinas contra a Covid-19 - *CoronaVAC*, divididas em duas doses, advindas da primeira remessa oriundas do Programa Nacional de Imunizações - PNI do Ministério da Saúde, destina aos trabalhadores de saúde do Estado de Mato Grosso, aprovada/homologada pela Resolução CIB nº 04 de 05 de fevereiro;

**XI - A Resolução CIB/MT n.º 15, de 05 de fevereiro de 2021**, que dispõe sobre a complementação do Anexo Único da Resolução CIB/MT Ad Referendum n.º 01/2021 e da Resolução CIB/MT Ad Referendum n.º 03/2021;

**XII - A necessidade** de correção de alguns equívocos na divisão das doses da vacina, que ficaram com quantitativos fracionados, ajustes na logística realizada e unificação para fins de maior transparência e publicidade das vacinas entregues e estoque estratégico.

**RESOLVE:**

**Art. 1º** Aprovar a retificação e unificação das Resoluções CIB/MT referentes à operacionalização, distribuição, armazenamento e aplicação da vacina *Sinovac/Butantan* contra a Covid-19, no âmbito do estado de Mato Grosso, provenientes da primeira remessa (Etapa 1 - Fase 1) advinda do Programa Nacional de Imunizações - PNI do Ministério da Saúde.

**Art. 2º** A distribuição dos quantitativos da vacina *Sinovac/Butantan* contra a Covid-19 aos 141 (cento e quarenta e um) municípios do Estado de Mato Grosso, está estabelecido conforme Anexo Único desta Resolução, ficando um remanescente de 914 (novecentas e quatorze) doses da vacina *Sinovac/Butantan* armazenadas na Rede de Frio Central como Estoque Estratégico para reposição de eventuais perdas técnicas, as quais já foram repactuadas e distribuídas na *Resolução CIB/MT Ad Referendum n.º 30, de 23 de abril de 2021* junto com as demais que estavam no estoque estratégico.

**§1º** O critério de distribuição da vacina contra a Covid-19 aos municípios do Estado de Mato Grosso seguirá a prioridade da imunização aos seguintes públicos:

**I - Profissionais de saúde:**

**a)** Vacinadores da Atenção Básica;

**b)** Dos hospitais pactuados no *Plano de Contingência Estadual para Infecção Humana pelo Novo Coronavírus SARS-CoV-2, causador da doença COVID-19* - conforme versão vigente aprovada;

**c)** Trabalhadores de Institutos de Longa Permanência para Idosos - ILPI.

**II - Profissionais de saúde das unidades do estado e município de Cuiabá:**

**a)** Hospital e Pronto Socorro Municipal de Cuiabá;

**b)** Metropolitano Hospital Estadual Lousite Ferreira da Silva - Várzea Grande;

**c)** Centro de Triagem COVID-19 instalado na Arena Pantanal - Hospital Estadual Santa Casa.

**II - Indígenas aldeados acima de 18 anos.**

**III - Idosos Acima de 60 institucionalizados.**

**IV - Pessoas com deficiência institucionalizadas.**

**§2º** O Anexo Único representa a distribuição da 1ª e 2ª dose da vacina *Sinovac/Butantan* enviada pelo Ministério da Saúde, sendo que cada frasco da vacina contém 01 dose e a aplicação da 2ª dose deverá ter um intervalo da 1ª dose de aproximadamente 14 a 28 dias ou conforme orientação do Ministério da Saúde.

**§3º** O município deverá acompanhar os imunizados com a 1ª dose para que esses possam receber a 2ª dose das vacinas no período adequado;

**Art. 3º** A guarda das vacinas deverá ser realizada pelos municípios respeitando as condições de armazenamento estabelecidas pela fabricante e Agência Nacional de Vigilância Sanitária e se possível com o apoio da segurança pública.

**Art. 4º** As aplicações das vacinas deverão ser obrigatoriamente registradas no Sistema do Programa Nacional de Imunização SI-PNI.

**Art. 5º** Esta Resolução entra em vigor após homologada pelo plenário da CIB/MT, revogando o disposto nas Resoluções CIB/MT Ad Referendum n.º 01, de 19 de janeiro de 2021, aprovada/homologada pela Resolução CIB/MT nº 02 de 05 de fevereiro de 2021, a Resolução CIB/MT Ad Referendum n.º 03, de 25 de janeiro de 2021, aprovada/homologada pela Resolução CIB nº 04 de 05 de fevereiro de 2021 e a Resolução CIB/MT n.º 15, de 05 de fevereiro de 2021.

Cuiabá/MT, 04 de maio de 2021.

(Original assinado)  
Danielle Pedrosa Dias Carmona Bertucini  
Presidente da CIB /MT em exercício.

(Original assinado)  
Marco Antônio Norberto Felipe  
Presidente do COSEMS/MT

**ANEXO ÚNICO DA RESOLUÇÃO CIB/MT AD REFERENDUM Nº 35 de 04 DE MAIO DE 2021.**

QUADRO DEMONSTRATIVO DISTRIBUIÇÃO VACINA Sinovac/Butantan	
DESCRIÇÃO	QTDE
Doses distribuídas aos municípios D1+D2 (primeira remessa)	125.246
Doses remanescentes para eventuais perdas técnicas (Estoque estratégico)	914
<b>TOTAL</b>	<b>126.160</b>

Regional / Município	TOTAL D1 + D2 Trabalhador de Saúde - Doses destinadas ao Município	TOTAL D1 + D2 Trabalhador de Saúde - Doses destinadas as unidades exclusivamente Covid-19	TOTAL D1 + D2 Pessoas com 60 anos ou mais institucionalizadas MAIS 5% (2500) arredondado	TOTAL D1 + D2 Pessoas com Deficiência Institucionalizadas MAIS 5% (200) arredondado	TOTAL D1 + D2 População Indígena Aldeada	TOTAL GERAL DE DOSES (D1 + D2) DISTRIBUÍDAS
<b>MÉDIO ARAGUAIA (ÁGUA BOA)</b>	1.298	0	106	6	13.418	14.828
Água Boa	367	0	30	1	436	834
Bom Jesus do Araguaia	62	0	6	0	54	122
Alto Boa Vista**	0	0	0	0	812	812
São Félix do Araguaia**	0	0	0	0	50	50
Canarana	288	0	32	2	9.764	10.086
Cocalinho	75	0	5	0	0	80
Gaúcha do Norte	92	0	6	0	0	98
Nova Nazaré	54	0	12	0	1.432	1.498
Querência	222	0	6	2	0	230
Ribeirão Cascalheira	138	0	9	1	870	1.018
<b>ALTO TAPAJÓS (ALTA FLORESTA)</b>	1.519	324	86	7	0	1.936
Alta Floresta	876	324	42	4	0	1.246
Apiacás	109	0	7	0	0	116
Carlinda	128	0	11	1	0	140
Nova Bandeirantes	104	0	4	0	0	108
Nova Canaã do Norte*	108	0	4	0	0	112
Nova Monte Verde	89	0	14	1	0	104
Paranaíta	105	0	4	1	0	110
<b>GARÇAS ARAGUAIA (BARRA DO GARÇAS)</b>	2.241	0	139	6	15.254	17.640
Araguaiana	69	0	3	0		72
Barra do Garças	1.408	0	57	3	4.610	6.078
Campinápolis	170	0	8	0	7.856	8.034
Santo Antonio do Leste**	0	0	0	0	438	438
General Carneiro	82	0	4	0	1.710	1.796
Poxoréo**	0	0	0	0	532	532
Nova Xavantina	220	0	12	2		234
Novo São Joaquim	64	0	19	1	108	192
Pontal do Araguaia	78	0	28	0	0	106
Ponte Branca	38	0	2	0	0	40
Ribeirãozinho	46	0	2	0	0	48
Torixoréu	66	0	4	0	0	70
<b>OESTE MATOGROSSENSE (CÁCERES)</b>	2.290	817	261	16	0	3.384
Araputanga	215	0	14	1	0	230
Cáceres	1.006	817	80	7	0	1.910
Curvelândia	36	0	6	0	0	42
Glória D'Oeste	42	0	4	0	0	46
Indiavaí	26	0	2	0	0	28
Lambari D'Oeste	54	0	4	0	0	58
Mirassol d'Oeste	334	0	28	6	0	368
Porto Esperidião	167	0	30	1	0	198
Reserva do Cabaçal	41	0	29	0	0	70
Rio Branco	68	0	8	0	0	76
Salto do Céu	54	0	28	0	0	82



São José dos Quatro Marcos	247	0	28	1	0	276
BAIXADA CUIABANA	20.779	6.324	577	62	12.008	39.750
Acorizal	74	0	6	0	0	80
Barão de Melgaço	79	0	9	0	0	88
Chapada dos Guimarães	334	0	20	0	0	354
Cuiabá	15.534	4.758	480	40	12.008	32.820
Jangada	96	0	8	0	0	104
Nossa Senhora do Livramento	106	0	9	1	0	116
Nova Brasilândia	90	0	2	0	0	92
Planalto da Serra	42	0	16	0	0	58
Poconé	274	0	16	2	0	292
Santo Antônio do Leverger	236	0	5	1	0	242
Várzea Grande	3.914	1.566	6	18	0	5.504
CENTRO NORTE MATOGROSSENSE (DIAMANTINO)	1.314	0	222	6	0	1.542
Alto Paraguai	76	0	10	0	0	86
Diamantino	353	0	15	2	0	370
Nobres	237	0	6	1	0	244
Nortelândia	73	0	16	1	0	90
Nova Maringá	84	0	10	0	0	94
Rosário Oeste	189	0	2	1	0	192
São José do Rio Claro	302	0	163	1	0	466
VALE DO ARINOS (JUARA)	799	0	33	2	1.370	2.204
Juara	514	0	24	2	1.370	1.910
Novo Horizonte do Norte	46	0	6	0	0	52
Porto dos Gaúchos	108	0	2	0	0	110
Tabaporã	131	0	1	0	0	132
NOROESTE MATOGROSSENSE (JUÍNA)	1.773	0	95	10	1.299	3.177
Aripuanã	175	0	10	1	0	186
Brasnorte	180	0	10	2	0	192
Castanheira	84	0	7	1	0	92
Colniza	294	0	20	2	0	316
Cotriguaçu	120	0	9	1	0	130
Juína	782	0	32	2	0	816
Pontes e Lacerda**		0	0	0	1.299	1.299
Juruena	138	0	7	1	0	146
VALE DO PEIXOTO (PEIXOTO DE AZEVEDO)	1.759	394	286	9	6.214	8.662
Colíder*	272	394	28	2	0	696
Guarantã do Norte	396	0	26	2	0	424
Matupá	182	0	21	1	0	204
Nova Guarita*	62	0	190	0	0	252
Novo Mundo	58	0	4	0	0	62
Peixoto de Azevedo	612	0	10	4	6.214	6.840
Terra Nova do Norte	177	0	7	0	0	184
SUDOESTE MATOGROSSENSE (PONTES E LACERDA)	1.503	0	81	6	1.309	2.899
Campos de Júlio	112	0	2	0	0	114
Comodoro	435	0	14	1	0	450
Conquista D'Oeste	45	0	3	0	0	48
Figueirópolis D'Oeste	41	0	3	0	0	44
Jauru	124	0	9	1	0	134
Nova Lacerda	75	0	5	0	0	80
Pontes e Lacerda	508	0	29	3	1.299	1.839
Rondolândia	45	0	3	0	10	58
Vale de São Domingos	46	0	4	0	0	50
Vila Bela da Santíssima Trindade	72	0	9	1	0	82

ARAGUAIA XINGU (PORTO ALEGRE DO NORTE)	769	0	71	2	0	842
Canabrava do Norte	57	0	3	0	0	60
Confresa	242	0	18	2	0	262
Porto Alegre do Norte	88	0	6	0	0	94
Santa Cruz do Xingu	50	0	6	0	0	56
Santa Terezinha	84	0	16	0	0	100
São José do Xingu	86	0	20	0	0	106
Vila Rica	162	0	2	0	0	164
SUL MATOGROSSENSE (RONDONÓPOLIS)	9.017	670	240	29	806	10.762
Alto Araguaia	264	0	16	2	0	282
Alto Garças	200	0	10	2	0	212
Alto Taquari	140	0	4	0	0	144
Araguainha	34	0	2	0	0	36
Campo Verde	610	0	26	2	0	638
Dom Aquino	131	0	9	0	0	140
Guiratinga	179	0	18	1	0	198
Itiquira	183	0	9	0	0	192
Jaciara	418	0	24	2	0	444
Juscimeira	146	0	11	1	0	158
Paranatinga	344	0	6	2	806	1.158
Pedra Preta	182	0	5	1	0	188
Poxoréo	248	0	4	2	0	254
Primavera do Leste	1.220	0	10	2	0	1.232
Rondonópolis	4.478	670	2	12	0	5.162
Santo Antônio do Leste	44	0	10	0	0	54
São José do Povo	44	0	2	0	0	46
São Pedro da Cipa	53	0	3	0	0	56
Tesouro	99	0	69	0	0	168
NORTE ARAGUAIA KARAJÁ (SÃO FELIX DO ARAGUAIA)	369	0	41	0	5.838	6.248
Alto Boa Vista	69	0	5	0	0	74
Luciara	38	0	2	0	0	40
Novo Santo Antônio	40	0	2	0	0	42
São Félix do Araguaia	187	0	13	0	5.838	6.038
Serra Nova Dourada	35	0	19	0	0	54
TELES PIRES (SINOP)	7.103	806	150	17	0	8.076
Cláudia	109	0	8	1	0	118
Feliz Natal	114	0	8	0	0	122
Ipiranga do Norte	86	0	4	0	0	90
Itanhangá	65	0	5	0	0	70
Itaúba*	92	0	4	0	0	96
Lucas do Rio Verde	936	0	22	2	0	960
Marcelândia*	202	0	12	0	0	214
Nova Mutum	644	0	6	2	0	652
Nova Santa Helena*	42	0	4	0	0	46
Nova Uiratã	111	0	3	0	0	114
Santa Carmem	70	0	2	0	0	72
Santa Rita do Trivelato	54	0	2	0	0	56
Sinop	3.275	384	4	6	0	3.669
Sorriso	1.018	422	8	4	0	1.452
Tapurah	137	0	45	1	0	183
União do Sul	40	0	10	0	0	50
Vera	108	0	3	1	0	112
MÉDIO NORTE MATOGROSSENSE (TANGARA DA SERRA)	3.106	0	176	14	0	3.296
Arenópolis	131	0	9	1	0	141
Barra do Bugres	308	0	21	3	0	332
Campo Novo do Parecis	368	0	15	1	0	384
Denise	59	0	6	1	0	66
Nova Marilândia	47	0	9	0	0	56
Nova Olímpia	209	0	16	2	0	227
Porto Estrela	40	0	10	0	0	50

Santo Afonso	43	0	5	0	0	48
Sapezal	266	0	3	1	0	270
Tangará da Serra	1.635	0	82	5	0	1.722
Total Geral	55.639	9.335	2.564	192	57.516	125.246

\*Os municípios pertencentes à Região Norte Matogrossense (Colíder) estão contemplados nas demais regiões por não possuir uma Rede de Frio regional.

\*\* Município de outra regional que irá retirar as vacinas para indígenas em outra regional ou município.

DETALHAMENTO E DISTRIBUIÇÃO DE VACINAS - POPULAÇÃO INDÍGENA ALDEADA EM MATO GROSSO

DSEI	Polo Base	Município*	Quantidade da População Indígena >=18	Quantidade dos Profissionais por Município	Total	Município de Retirada da Vacina	ERS - Entrega	Total (D1+D2)
Xavante	Marãiwatsede	Alto Boa Vista	397	9	406	Bom Jesus do Araguaia	Água Boa	916
Xavante	Marãiwatsede	Bom Jesus do Araguaia	27	-	27	Bom Jesus do Araguaia		
Xavante	Marãiwatsede	São Felix do Araguaia	25	-	25	Bom Jesus do Araguaia		
Xavante	Sangradouro	General Carneiro	845	10	855	General Carneiro	Barra do Garças	15.254
Xavante	Sangradouro	Novo São Joaquim	54	-	54	General Carneiro		
Xavante	Sangradouro	Poxoréo	266	-	266	General Carneiro		
Xavante	São Marcos	Barra do Garças	2158	147	2.305	Barra do Garças		
Xavante	Campinópolis	Campinópolis	3850	78	3.928	Campinópolis		
Xavante	Campinópolis	Santo Antônio do Leste	216	3	219	Campinópolis		
Xavante	Paranatinga	Paranatinga	398	5	403	Paranatinga	Rondonópolis	806
Xavante	Água Boa	Água Boa	195	23	218	Água Boa (Escritório Regional)	Água Boa	3.908
Xavante	Água Boa	Canarana	582	3	585	Água Boa (Escritório Regional)		
Xavante	Água Boa	Nova Nazaré	713	3	716	Água Boa (Escritório Regional)		
Xavante	Água Boa	Ribeirão Cascalheira	428	7	435	Água Boa (Escritório Regional)		
Araguaia	-	São Félix do Araguaia	2919	-	2.919	São Félix do Araguaia	São Félix do Araguaia	5.838
Cuiabá	-	Cuiabá	6.004	-	6.004	Cuiabá	DSEI Cuiabá	12.008
Kaiapó	-	Peixoto de Azevedo	3.107	-	3.107	Peixoto de Azevedo	Peixoto de Azevedo	6.214
	-	Juara	685	-	685	Juara	Juara	1.370
Porto Velho	-	Rondolândia	5	-	5	Rondolândia	Rondolândia (Município)	10
Vilhena	-	-	1.299	-	1.299	Juína	Juína	2.598
Xingu	-	-	4.297	-	4.297	Água Boa (Escritório Regional)	Água Boa	8.594
TOTAL			28.470	288	28.758			57.516

\*O município de destino das doses de vacinas nem sempre é o mesmo de registro de aplicação, pois algumas aldeias abrangem mais de um território municipal e/ou a sala de vacina registrada para vacinação indígena diverge do município de destino.



**RESOLUÇÃO CIB/MT AD REFERENDUM Nº 39, DE 07 DE MAIO DE 2021**  
Dispõe sobre a operacionalização, distribuição, armazenamento e aplicação da vacina *AstraZeneca* e *Sinovac/Butantan* contra a Covid-19, no âmbito do estado de Mato Grosso, provenientes da décima nona remessa (Etapa 18) advinda do Programa Nacional de Imunizações - PNI do Ministério da Saúde

**A COMISSÃO INTERGESTORES BIPARTITE DO ESTADO DE MATO GROSSO - CIB/MT**, no uso de suas atribuições legais e considerando:

**I - A Lei n.º 13.979, de 6 de fevereiro de 2020**, que dispõe sobre as medidas para enfrentamento da emergência de saúde pública de importância internacional decorrente do Coronavírus responsável pelo surto de 2019;

**II - A Portaria GM/MS n.º 69, de 14 de janeiro de 2021**, que institui a obrigatoriedade de registro de aplicação de vacinas contra a Covid-19 nos sistemas de informação do Ministério da Saúde;

**III - Plano Nacional de Operacionalização da vacinação contra a Covid-19** (6ª edição, 28/04/2021) e o Plano Estadual de Operacionalização da vacinação contra a Covid-19 (1ª edição, janeiro/2021);

**IV - Décimo Sexto Informe Técnico - 18ª Pauta de Distribuição - Errata** do Plano Nacional de Operacionalização da Vacinação contra a Covid-19 que dispõe sobre as orientações técnicas relativas à continuidade da Campanha Nacional de Vacinação contra a Covid-19, de 07 de maio de 2021, do Ministério da Saúde;

**V - O recebimento do Ministério da Saúde**, no dia 06 de maio de 2021 da vacina *AstraZeneca* (Etapa 18) no total de 60.500 (sessenta mil e quinhentas) doses e no dia 08 de maio de 2021 da vacina *Sinovac/Butantan* (Etapa 18), no total de 14.800 (quatorze mil e oitocentas) doses, para o Estado de Mato Grosso;

**VI - A orientação da Coordenação Geral do Programa Nacional de Imunizações para contemplar a 1ª dose** de alguns públicos alvo e **2ª dose** de outros públicos alvo com estes quantitativos.

**VII - O e-mail intitulado "Relação global vacinação SESP"**, recebido no dia 08 de abril de 2021 da Secretaria de Estado de Segurança Pública, por meio da sua Superintendente de Gestão de Pessoas, no qual encaminha a relação dos profissionais de Segurança Pública do Estado do Mato Grosso (Polícia Federal, Polícia Rodoviária Federal, Polícia Militar, Corpo de Bombeiros Militar, Polícia Judiciária Civil, Sistema Penitenciário, Sistema Socioeducativo, Politec, Forças Armadas e Detran) com a distribuição de doses por município, a ordem de vacinação e o público nominal que irá receber as doses destinadas às forças de segurança e salvamento e forças armadas, a qual segundo a instituição foi definida seguindo o critério de idade, iniciando pelo mais velho e assim decrescendo conforme o número de doses de vacinas disponibilizadas, sendo que esses profissionais estão na ativa em exercício de suas funções e são prioritários por estarem atuando na linha de frente da segurança;

**VIII - A Resolução CIB/MT Ad Referendum n.º 36, de 04 de maio de 2021**, que dispõe sobre a operacionalização, distribuição, armazenamento e aplicação da vacina *Pfizer/Wyeth* contra a Covid-19, com a distribuição somente na capital, conforme orientação do Ministério da Saúde, e ainda dispõe que nas próximas remessas o quantitativo de doses de vacina que seria destinado ao município de Cuiabá será redirecionado para os demais municípios até perfazer o total recebido na Resolução de 7.020 (sete mil e vinte).

#### RESOLVE:

**Art. 1º** Aprovar a operacionalização, distribuição, armazenamento e aplicação da vacina *AstraZeneca* e *Sinovac/Butantan* contra a Covid-19, no âmbito do estado de Mato Grosso, provenientes da décima nona remessa (Etapa 18) advinda do Programa Nacional de Imunizações - PNI do Ministério da Saúde.

**Art. 2º** O critério de distribuição das vacinas contra a Covid-19 aos municípios do Estado de Mato Grosso seguirá a prioridade da imunização complementar conforme segue:

**I -** Trabalhadores da saúde com a 2ª dose (Ref. Pauta 5ª - 5ª remessa - Resolução CIB Ad Referendum 09 de 25/02/2021 aprovada pela Resolução CIB 17 de 12/03/2021) da vacina *AstraZeneca*;

**II -** Pessoas de 85 a 89 anos com a 2ª dose (Ref. Pauta 5ª - 5ª remessa - Resolução CIB Ad Referendum 09 de 25/02/2021 aprovada pela Resolução CIB 17 de 12/03/2021) da vacina *AstraZeneca*;

**III -** Povos e Comunidades Tradicionais Quilombola com a 2ª dose (Ref. Pauta 9ª - 10ª remessa - Resolução CIB Ad Referendum 15 de 23/03/2021 aprovada pela Resolução CIB 29 de 15/04/2021 e Pauta 10ª - 11ª remessa - Resolução CIB Ad Referendum 18 de 26/03/2021 aprovada pela Resolução CIB 32 de 15/04/2021) da vacina *AstraZeneca*;

**IV -** Pessoas de 65 a 69 anos com 2ª dose (Ref. Pauta 13ª - 14ª remessa - Resolução CIB Ad Referendum 27 de 16/04/2021) da vacina *Sinovac/Butantan* e 2ª dose (Pauta 10ª - 11ª remessa - Resolução CIB Ad Referendum 18 de 26/03/2021 aprovada pela Resolução CIB 32 de 15/04/2021 e Pauta 12ª - 13ª remessa - Resolução CIB Ad Referendum 25 de 09/04/2021 aprovada pela Resolução CIB 39 de 15/04/2021) da vacina *AstraZeneca*;

**V -** Forças de segurança e salvamento e forças armadas com 2ª dose (Ref. Pauta 13ª - 14ª remessa - Resolução CIB Ad Referendum 27 de 16/04/2021) da vacina *Sinovac/Butantan*;

**VI -** Pessoas de 60 a 64 anos com 2ª dose (Ref. Pauta 13 - 14ª remessa - Resolução CIB Ad Referendum 27 de 16/04/2021) da vacina *Sinovac/Butantan*;

**VII -** Pessoas com Comorbidades, Gestantes e Puérperas, Pessoas com Deficiência Permanente com 1ª dose (18ª pauta - Errata) da vacina *AstraZeneca*.

**Art. 3º** O critério de distribuição das vacinas seguirá a prioridade da imunização dos públicos alvo, conforme o disposto no PNI;

**§1º** Os municípios que já tiverem alcançado a completa vacinação do público alvo estabelecido/pactuado, deverão promover a continuidade da imunização dos demais públicos alvo, conforme Quadro 1 que trata da estimativa populacional para a Campanha Nacional de Vacinação contra a Covid-19 e ordenamento dos grupos prioritários disposto no Plano Nacional de Operacionalização da vacinação contra a Covid-19.

**§2º** O município cuja a população do público alvo da vacinação não corresponda à estimativa populacional estabelecida pelo Ministério da Saúde, e consequentemente as doses enviadas pelo mesmo também não correspondam, deverão concluir a vacinação deste público primeiro para depois iniciar o próximo público alvo.

**Art. 4º** A distribuição aos 141 (cento e quarenta e um) municípios do Estado de Mato Grosso, da vacina *AstraZeneca* ocorrerá conforme estabelecido no Anexo I desta Resolução e da vacina *Sinovac/Butantan*, ocorrerá conforme estabelecido no Anexo II desta resolução.

**§1º** No Anexo I está descontado o quantitativo de 1.604 (hum mil seiscentos e quatro) doses que o município de Cuiabá receberia da vacina *AstraZeneca*, referente ao recebimento da vacina *Pfizer/Comirnaty*, conforme disposto na Resolução CIB/MT Ad Referendum n.º 36.

**§2º** No Anexo I está descontado o quantitativo de 656 (seiscentas e cinquenta e seis) doses que o município de Várzea Grande receberia da vacina *AstraZeneca*, pois o mesmo receberá a vacina da *Pfizer/Comirnaty* (18ª Pauta) da próxima remessa que ainda será enviada pelo Ministério da Saúde.

**§3º** O quantitativo de doses da vacina *AstraZeneca* descontado dos municípios de Cuiabá e Várzea Grande foi redistribuído aos demais municípios no Anexo I.

**§4º** O Anexo I representa a distribuição da vacina *AstraZeneca/Covax* enviada pelo Ministério da Saúde, sendo que cada frasco da vacina contém 05 ou 10 doses e a aplicação da 2ª dose deverá ter um intervalo da 1ª dose de aproximadamente 12 (doze) semanas ou conforme orientação do Ministério da Saúde.

**§5º** O Anexo II representa a distribuição da vacina *Sinovac/Butantan* enviada pelo Ministério da Saúde, sendo que cada frasco da vacina contém 01 ou 10 doses e a aplicação da 2ª dose deverá ter um intervalo da 1ª dose de aproximadamente 14 a 28 dias ou conforme orientação do Ministério da Saúde.

**§6º** O município deverá seguir a utilização das doses conforme a distribuição disposta nas Resoluções CIB, bem como acompanhar os imunizados com a 1ª dose para que esses possam receber a 2ª dose das vacinas no período adequado, sendo de responsabilidade do município qualquer alteração ou ajuste realizado quanto ao uso das doses;

**§7º** No Anexo I consta a distribuição da vacina *AstraZeneca* recebida do Ministério da Saúde, onde foram adicionadas um remanescente de 2.430 (duas mil quatrocentas e trinta) doses que estavam armazenadas na Rede de Frio Central como Estoque Estratégico para reposição de eventuais perdas técnicas. Com impossibilidade de fracionamento das doses de vacina, a Gerência do Programa Estadual de Imunização do Estado realizou o arredondamento para maior no quantitativo total.

**§8º** No Anexo II consta a distribuição da vacina *Sinovac/Butantan* recebida do Ministério da Saúde, onde foi adicionado um remanescente de 170 (cento e setenta) doses que estavam armazenadas na Rede de Frio Central como Estoque Estratégico para reposição de eventuais perdas técnicas. Com impossibilidade de fracionamento das doses de vacina, a Gerência do Programa Estadual de Imunização do Estado realizou o arredondamento para maior no quantitativo total.

**Art. 5º** A guarda das vacinas deverá ser realizada pelos municípios respeitando as condições de armazenamento estabelecidas pela fabricante e Agência Nacional de Vigilância Sanitária e se possível com o apoio da segurança pública.

**Art. 6º** As aplicações das vacinas deverão ser obrigatoriamente registradas no Sistema do Programa Nacional de Imunização SI-PNI, devendo ser acompanhada pelo município de atuação da força de segurança;

**Art. 7º** Esta Resolução entra em vigor após homologada pelo plenário da CIB/MT, revogando o disposto na Resolução CIB/MT Ad Referendum n.º 38 de 06 de maio de 2021.

Cuiabá/MT, 07 de maio de 2021.

(Original assinado)  
Danielle Pedrosa Dias Carmona Bertucini  
Presidente da CIB /MT em exercício.

(Original assinado)  
Marco Antônio Norberto Felipe  
Presidente do COSEMS/MT

**ANEXO I DA RESOLUÇÃO CIB/MT AD REFERENDUM N.º39, DE 07 DE MAIO DE 2021.**

QUADRO DEMONSTRATIVO DISTRIBUIÇÃO VACINA AstraZeneca	QTDE
DESCRİÇÃO	
Doses distribuídas aos municípios D1 (devido arredondamento)	60.500
Doses remanescentes do estoque estratégico armazenadas na Rede de Frio Central - 10ª remessa	15
Doses remanescentes do estoque estratégico armazenadas na Rede de Frio Central - 11ª remessa	240
Doses remanescentes do estoque estratégico armazenadas na Rede de Frio Central - 13ª remessa	45
Doses remanescentes do estoque estratégico armazenadas na Rede de Frio Central - 14ª remessa	30
Doses remanescentes do estoque estratégico armazenadas na Rede de Frio Central - 15ª remessa	920
Doses remanescentes do estoque estratégico armazenadas na Rede de Frio Central - 16ª remessa	200
Doses remanescentes do estoque estratégico armazenadas na Rede de Frio Central - 17ª remessa	980
TOTAL	62.930

REGIONAL/MUNICÍPIOS	Total de Trabalhadores da Saúde	Total de Povos e Comunidades Tradicionais Quilombolas	Total de Pessoas de 85 a 89 anos	Total de Pessoas de 65 a 69 anos	Total de Comorbidades Estimativa MS (269.580)	Total de Gestantes e Puérperas	Total de Pessoas com Deficiências Permanente	8,0% de Trabalhadores da Saúde (D2)	100% de Povos e Comunidades Tradicionais Quilombola (D2)	100% de Pessoas de 85 a 89 anos (D2)	23,5% de Pessoas de 65 a 69 anos (D2)	1,9% de Comorbidades Estimativa MS (D1)	1,9% de Gestantes e Puérperas (D1)	1,9% de Pessoas com Deficiências Permanente (D1)	Total de Doses	Total de doses a serem enviadas Arredondamento 05 e 10 doses
MÉDIO ARAGUAIA (ÁGUA BOA)	1.795	0	325	2.643	6.019	1.680	2.683	143	0	325	620	114	33	50	1.285	1.320
Água Boa	514	0	88	717	1.389	362	803	41	0	88	168	26	7	15	345	350
Bom Jesus do Araguaia	87	0	17	158	285	86	70	7	0	17	37	5	2	1	69	70
Canarana	384	0	87	666	649	367	660	31	0	87	157	12	7	13	307	310
Cocalinho	105	0	20	193	618	55	272	8	0	20	45	12	1	5	91	100
Gaúcha do Norte	129	0	16	146	274	140	122	10	0	16	34	5	3	2	70	70
Nova Nazaré	74	0	24	77	561	87	143	6	0	24	18	11	2	3	64	70
Querência	309	0	26	399	877	430	325	25	0	26	94	17	8	6	176	180
Ribeirão Cascalheira	193	0	47	287	1.366	153	288	15	0	47	67	26	3	5	163	170
ALTO TAPAJÓS (ALTA FLORESTA)	2.582	0	532	3.865	8.124	1.612	5.041	207	0	532	907	154	31	95	1.926	1.960
Alta Floresta	1.682	0	225	1.705	3.137	835	2.213	135	0	225	401	60	16	42	879	880
Apiacás	153	0	34	289	595	83	428	12	0	34	68	11	2	8	135	140
Carlinda	179	0	79	421	807	117	709	14	0	79	99	15	2	13	222	230
Nova Bandeirantes	146	0	40	355	652	164	161	12	0	40	83	12	3	3	153	160
Nova Canaã do Norte*	151	0	76	419	1.640	160	618	12	0	76	98	31	3	12	232	240
Nova Monte Verde	124	0	31	240	626	103	366	10	0	31	56	12	2	7	118	120
Paranaíta	147	0	47	436	667	150	546	12	0	47	102	13	3	10	187	190
BAIXADA CUIABANA	31.522	9.334	4.182	31.493	84.565	14.549	35.477	2.523	9.334	4.182	7.401	211	25	58	23.734	23.790
Acorizal	104	0	50	249	908	64	172	8	0	50	59	17	1	3	138	140
Barão de Melgaço	111	0	61	328	722	60	143	9	0	61	77	14	1	3	165	170
Chapada dos Guimarães	469	875	117	785	1.472	231	334	38	875	117	184	28	4	6	1.252	1.260
Cuiabá	23.371	218	2.480	19.645	53.554	8.847	22.073	1.870	218	2.480	4.617	0	0	0	9.185	9.190
Jangada	135	0	53	280	1.896	90	181	11	0	53	66	36	2	3	171	180
Nossa Senhora do Livramento	149	2.018	122	586	972	134	594	12	2.018	122	138	18	3	11	2.322	2.330
Nova Brasilândia	124	0	19	154	440	41	141	10	0	19	36	8	1	3	77	80
Planalto da Serra	58	0	13	87	230	42	63	5	0	13	20	4	1	1	44	50
Poconé	385	4.281	197	1.106	2.573	433	1.019	31	4.281	197	260	49	8	19	4.845	4.850
Santo Antônio do Leverger	330	1.942	99	606	1.929	196	472	26	1.942	99	142	37	4	9	2.259	2.260
Várzea Grande	6.286	0	971	7.667	19.869	4.411	10.285	503	0	971	1.802	0	0	0	3.276	3.280
GARÇAS ARAGUAIA (BARRA DO GARÇAS)	3.140	0	681	4.361	13.233	2.069	3.874	251	0	681	1.026	251	40	73	2.322	2.390
Araguaiana	97	0	16	113	1.019	28	129	8	0	16	27	19	1	2	73	80
Barra do Garças	1.975	0	336	2.266	6.657	1.006	1.701	158	0	336	533	126	19	32	1.204	1.210
Campinápolis	239	0	69	290	665	396	227	19	0	69	68	13	8	4	181	190
General Carneiro	114	0	26	151	854	103	144	9	0	26	35	16	2	3	91	100
Nova Xavantina	308	0	108	747	1.857	289	749	25	0	108	176	35	5	14	363	370
Novo São Joaquim	90	0	24	185	779	92	308	7	0	24	43	15	2	6	97	100

Pontal do Araguaia	109	0	32	221	269	76	215	9	0	32	52	5	1	4	103	110
Ponte Branca	52	0	19	96	202	14	105	4	0	19	23	4	0	2	52	60
Ribeirãozinho	64	0	16	100	460	29	86	5	0	16	24	9	1	2	57	60
Torixoréu	92	0	35	192	471	36	210	7	0	35	45	9	1	4	101	110
OESTE MATOGROSSENSE (CÁCERES)	4.353	559	1.091	6.626	15.653	2.761	8.541	349	559	1.091	1.558	296	52	160	4.065	4.130
Araputanga	302	0	87	523	1.332	224	703	24	0	87	123	25	4	13	276	280
Cáceres	2.556	559	513	3.139	7.066	1.452	3.653	204	559	513	738	134	28	69	2.245	2.250
Curvelândia	50	0	43	199	776	60	223	4	0	43	47	15	1	4	114	120
Glória D'Oeste	59	0	22	125	388	26	112	5	0	22	29	7	0	2	65	70
Indiavaí	36	0	12	83	253	41	131	3	0	12	20	5	1	2	43	50
Lambari D'Oeste	75	0	23	134	494	65	277	6	0	23	31	9	1	5	75	80
Mirassol d'Oeste	465	0	124	866	1.355	396	1.585	37	0	124	204	26	8	30	429	430
Porto Esperidião	234	0	56	408	574	148	476	19	0	56	96	11	3	9	194	200
Reserva do Cabaçal	58	0	19	67	510	20	133	5	0	19	16	10	0	3	53	60
Rio Branco	96	0	40	186	706	75	284	8	0	40	44	13	1	5	111	120
Salto do Céu	75	0	29	125	282	51	233	6	0	29	29	5	1	4	74	80
São José dos Quatro Marcos	347	0	123	771	1.917	203	731	28	0	123	181	36	4	14	386	390
CENTRO NORTE MATOGROSSENSE (DIAMANTINO)	1.840	0	482	3.323	10.162	1.255	3.272	147	0	482	780	193	23	62	1.687	1.730
Alto Paraguai	107	0	64	397	385	72	380	9	0	64	93	7	1	7	181	190
Diamantino	495	0	82	665	1.593	360	869	40	0	82	156	30	7	17	332	340
Nobres	331	0	92	571	2.004	231	430	26	0	92	134	38	4	8	302	310
Nortelândia	102	0	45	249	471	90	322	8	0	45	59	9	2	6	129	130
Nova Maringá	117	0	11	150	259	65	51	9	0	11	35	5	1	1	62	70
Rosário Oeste	265	0	129	768	1.614	172	686	21	0	129	180	31	3	13	377	380
São José do Rio Claro	423	0	59	523	3.836	265	534	34	0	59	123	73	5	10	304	310
VALE DO ARINOS (JUARA)	1.117	0	217	1.550	3.864	785	1.725	90	0	217	364	73	14	33	791	800
Juara	720	0	138	949	2.814	551	1.137	58	0	138	223	53	10	22	504	510
Novo Horizonte do Norte	64	0	31	154	119	41	143	5	0	31	36	2	1	3	78	80
Porto dos Gaúchos	150	0	22	177	455	68	180	12	0	22	42	9	1	3	89	90
Tabaporã	183	0	26	270	476	125	265	15	0	26	63	9	2	5	120	120
NOROESTE MATOGROSSENSE (JUÍNA)	2.490	0	413	3.881	8.006	1.967	4.514	200	0	413	912	152	39	86	1.802	1.830
Aripuanã	245	0	45	426	755	317	508	20	0	45	100	14	6	10	195	200
Brasnorte	253	0	39	436	1.583	293	555	20	0	39	102	30	6	11	208	210
Castanheira	119	0	32	270	1.035	88	290	10	0	32	63	20	2	6	133	140
Colniza	413	0	61	822	841	356	1.075	33	0	61	193	16	7	20	330	330
Cotriguaçu	169	0	28	356	362	145	283	14	0	28	84	7	3	5	141	150
Juína	1.098	0	182	1.283	2.514	636	1.310	88	0	182	302	48	12	25	657	660
Juruena	193	0	26	288	916	132	493	15	0	26	68	17	3	9	138	140
VALE DO PEIXOTO (PEIXOTO DE AZEVEDO)	3.018	0	615	4.590	10.550	2.072	5.171	242	0	615	1.079	200	39	98	2.273	2.310
Colíder*	933	0	188	1.070	2.475	426	1.055	75	0	188	251	47	8	20	589	590
Guarantã do Norte	555	0	134	1.030	2.242	462	991	44	0	134	242	43	9	19	491	500
Matupá	255	0	55	484	1.244	317	527	20	0	55	114	24	6	10	229	230
Nova Guarita*	87	0	30	182	494	63	285	7	0	30	43	9	1	5	95	100
Novo Mundo	82	0	27	263	784	96	123	7	0	27	62	15	2	2	115	120
Peixoto de Azevedo	858	0	119	1.182	2.289	534	1.734	69	0	119	278	43	10	33	552	560
Terra Nova do Norte	248	0	62	379	1.022	174	456	20	0	62	89	19	3	9	202	210
SUDOESTE MATOGROSSENSE (PONTES E LACERDA)	2.107	1.122	437	3.200	7.181	1.757	3.983	168	1.122	437	752	138	33	76	2.726	2.770
Campos de Júlio	156	0	6	123	414	110	138	12	0	6	29	8	2	3	60	60
Comodoro	610	29	72	575	1.260	320	587	49	29	72	135	24	6	11	326	330
Conquista D'Oeste	63	0	16	99	150	57	166	5	0	16	23	3	1	3	51	60
Figueirópolis D'Oeste	58	0	23	123	776	45	127	5	0	23	29	15	1	2	75	80
Jauru	174	0	63	328	936	112	513	14	0	63	77	18	2	10	184	190
Nova Lacerda	105	0	11	140	241	75	145	8	0	11	33	5	1	3	61	70
Pontes e Lacerda	713	3	171	1.208	1.534	734	1.543	57	3	171	284	29	14	29	587	590
Rondolândia	63	0	12	89	176	22	157	5	0	12	21	3	0	3	44	50
Vale de São Domingos	64	0	12	102	290	45	89	5	0	12	24	6	1	2	50	50
Vila Bela da Santíssima Trindade	101	1.090	51	413	1.404	237	518	8	1.090	51	97	27	5	10	1.288	1.290
ARAGUAIA XINGU (PORTO ALEGRE DO NORTE)	1.078	0	279	2.283	3.145	1.273	2.691	86	0	279	538	59	26	51	1.039	1.080
Canabrava do Norte	80	0	17	126	274	55	120	6	0	17	30	5	1	2	61	70
Confresa	340	0	81	778	804	611	1.241	27	0	81	183	15	12	24	342	350
Porto Alegre do Norte	123	0	63	394	235	133	282	10	0	63	93	4	3	5	178	180
Santa Cruz do Xingu	70	0	5	63	316	32	65	6	0	5	15	6	1	1	34	40
Santa Terezinha	118	0	36	256	246	97	315	9	0	36	60	5	2	6	118	120



São José do Xingu	120	0	11	113	427	80	159	10	0	11	27	8	2	3	61	70
Vila Rica	227	0	66	553	843	265	509	18	0	66	130	16	5	10	245	250
SUL MATOGROSSENSE (RONDONÓPOLIS)	13.589	224	2.243	15.730	51.109	7.668	16.204	1.088	224	2.243	3.696	971	143	307	8.672	8.720
Alto Araguaia	369	0	97	597	1.888	166	652	30	0	97	140	36	3	12	318	320
Alto Garças	281	0	67	368	791	130	592	22	0	67	86	15	2	11	203	210
Alto Taquari	197	0	23	215	489	162	162	16	0	23	51	9	3	3	105	110
Araguainha	47	0	10	45	178	4	48	4	0	10	11	3	0	1	29	30
Campo Verde	854	224	118	1.095	5.010	664	1.117	68	224	118	257	95	13	21	796	800
Dom Aquino	184	0	64	307	1.037	72	338	15	0	64	72	20	1	6	178	180
Guiratinga	252	0	120	674	1.420	100	444	20	0	120	158	27	2	8	335	340
Itiquira	257	0	36	390	900	174	298	21	0	36	92	17	3	6	175	180
Jaciara	586	0	145	938	2.154	393	1.045	47	0	145	220	41	7	20	480	480
Juscimeira	204	0	67	408	1.304	116	578	16	0	67	96	25	2	11	217	220
Paranatinga	482	0	97	640	1.205	320	665	39	0	97	150	23	6	13	328	330
Pedra Preta	255	0	92	627	1.257	227	686	20	0	92	147	24	4	13	300	300
Poxoréo	347	0	123	716	1.510	230	854	28	0	123	168	29	4	16	368	370
Primavera do Leste	1.711	0	169	1.643	4.128	1.240	1.362	137	0	169	386	78	24	26	820	820
Rondonópolis	7.227	0	914	6.501	26.469	3.516	6.508	578	0	914	1.528	503	67	124	3.714	3.720
Santo Antônio do Leste	62	0	15	92	264	58	108	5	0	15	22	5	1	2	50	50
São José do Povo	61	0	35	207	401	17	172	5	0	35	49	8	0	3	100	100
São Pedro da Cipa	74	0	21	107	419	62	248	6	0	21	25	8	1	5	66	70
Tesouro	139	0	30	160	285	17	327	11	0	30	38	5	0	6	90	90
NORTE ARAGUAIA KARAJÁ (SÃO FELIX DO ARAGUAIA)	515	24	118	798	2.367	224	715	42	24	118	188	44	3	13	432	460
Alto Boa Vista	97	0	35	205	222	71	110	8	0	35	48	4	1	2	98	100
Luciara	53	0	14	90	171	19	131	4	0	14	21	3	0	2	44	50
Novo Santo Antônio	57	24	8	84	233	25	171	5	24	8	20	4	0	3	64	70
São Félix do Araguaia	259	0	54	381	1.583	92	237	21	0	54	90	30	2	5	202	210
Serra Nova Dourada	49	0	7	38	158	17	66	4	0	7	9	3	0	1	24	30
TELES PIRES (SINOP)	11.093	0	951	9.542	31.682	8.075	9.817	887	0	951	2.244	600	154	186	5.022	5.090
Cláudia	154	0	42	360	1.485	120	536	12	0	42	85	28	2	10	179	180
Feliz Natal	161	0	33	368	773	183	318	13	0	33	86	15	3	6	156	160
Ipiranga do Norte	121	0	11	131	264	106	68	10	0	11	31	5	2	1	60	60
Itanhanga	89	0	16	243	499	80	163	7	0	16	57	9	2	3	94	100
Itaúba*	130	0	18	132	378	79	245	10	0	18	31	7	2	5	73	80
Lucas do Rio Verde	1.313	0	81	887	3.683	1.237	1.228	105	0	81	208	70	24	23	511	520
Marcelândia*	283	0	38	343	2.079	165	342	23	0	38	81	40	3	6	191	200
Nova Mutum	903	0	56	659	1.166	866	847	72	0	56	155	22	16	16	337	340
Nova Santa Helena*	59	0	16	126	222	53	109	5	0	16	30	4	1	2	58	60
Nova Ubiratã	156	0	24	285	528	171	139	12	0	24	67	10	3	3	119	120
Santa Carmem	99	0	13	120	372	72	129	8	0	13	28	7	1	2	59	60
Santa Rita do Trivelato	74	0	4	62	804	38	132	6	0	4	15	15	1	3	44	50
Sinop	5.131	0	372	3.347	12.078	2.767	3.074	410	0	372	787	229	53	58	1.909	1.910
Sorriso	2.020	0	167	1.813	5.496	1.763	1.772	162	0	167	426	104	33	34	926	930
Tapurah	193	0	11	169	538	198	314	15	0	11	40	10	4	6	86	90
União do Sul	57	0	12	132	577	43	95	5	0	12	31	11	1	2	62	70
Vera	150	0	37	365	740	134	306	12	0	37	86	14	3	6	158	160
MÉDIO NORTE MATOGROSSENSE (TANGARA DA SERRA)	4.360	1.539	759	5.812	13.923	3.646	7.981	349	1.539	759	1.366	263	68	152	4.496	4.550
Arenópolis	183	0	63	347	921	121	572	15	0	63	82	17	2	11	190	190
Barra do Bugres	432	595	116	786	1.417	460	1.494	35	595	116	185	27	9	28	995	1.000
Campo Novo do Parecis	517	0	46	605	802	651	821	41	0	46	142	15	12	16	272	280
Denise	83	0	35	230	929	74	374	7	0	35	54	18	1	7	122	130
Nova Marilândia	66	0	15	87	238	39	64	5	0	15	20	5	1	1	47	50
Nova Olímpia	293	0	56	480	3.391	231	1.005	23	0	56	113	64	4	19	279	280
Porto Estrela	57	944	23	124	336	34	187	5	944	23	29	6	1	4	1.012	1.020
Santo Afonso	61	0	24	114	274	23	37	5	0	24	27	5	0	1	62	70
Sapezal	375	0	15	310	494	492	402	30	0	15	73	9	9	8	144	150
Tangará da Serra	2.293	0	366	2.729	5.121	1.521	3.025	183	0	366	641	97	29	57	1.373	1.380
Total Geral	84.599	12.802	13.325	99.697	269.583	51.393	111.689	6.772	12.802	13.325	23.431	3.719	723	1.500	62.272	62.930

\*Os municípios pertencentes à Região Norte Matogrossense (Colíder) estão contemplados nas demais regiões por não possuir uma Rede de Frio regional

## ANEXO II DA RESOLUÇÃO CIB/MT AD REFERENDUM N.º 39, DE 07 DE MAIO DE 2021.

QUADRO DEMONSTRATIVO DISTRIBUIÇÃO VACINA Sinovac/Butantan	
DESCRIÇÃO	QTDE
Doses distribuídas aos municípios D2 (devido arredondamento)	14.800
Doses remanescentes do estoque estratégico armazenadas na Rede de Frio Central - 1ª remessa	170
<b>TOTAL</b>	<b>14.970</b>

REGIONAL/MUNICÍPIOS	Total de Pessoas de 65 a 69 anos	Total de Pessoas de 60 a 64 anos	Total de Força de Segurança e Salvamento e Forças armadas (SESP)	10,6% Pessoas de 65 a 69 anos (D2) Ref. Pauta 13ª - 14ª remessa	1,9% Pessoas de 60 a 64 anos (D2) Ref. Pauta 13ª - 14ª remessa	5,7 % Força de Segurança e Salvamento e Forças armadas (D2) Ref. Pauta 13ª - 14ª remessa	Total de Doses	Total de doses a serem enviadas Arredondamento 01 e 10 doses (D2)
<b>MÉDIO ARAGUAIA (ÁGUA BOA)</b>	2.643	3.737	394	282	70	22	374	410
Água Boa	717	999	250	76	19	14	109	110
Bom Jesus do Araguaia	158	173	7	17	3	0	20	20
Canarana	666	959	39	71	18	2	91	100
Cocalinho	193	258	19	21	5	1	27	30
Gaúcha do Norte	146	233	12	16	4	1	21	30
Nova Nazaré	77	121	10	8	2	1	11	20
Querência	399	579	32	42	11	2	55	60
Ribeirão Cascalheira	287	415	25	31	8	1	40	40
<b>ALTO TAPAJÓS (ALTA FLORESTA)</b>	3.865	5.216	314	412	97	18	527	550
Alta Floresta	1.705	2.268	235	181	42	13	236	240
Apiacás	289	395	13	31	7	1	39	40
Carlinda	421	541	8	45	10	0	55	60
Nova Bandeirantes	355	506	10	38	9	1	48	50
Nova Canaã do Norte*	419	564	16	45	11	1	57	60
Nova Monte Verde	240	308	13	26	6	1	33	40
Paranaíta	436	634	19	46	12	1	59	60
<b>BAIXADA CUIABANA</b>	31.493	43.228	9.930	3.346	805	567	4.718	4.760
Acorizal	249	292	0	26	5	0	31	40
Barão de Melgaço	328	452	0	35	8	0	43	50
Chapada dos Guimarães	785	1.009	47	83	19	3	105	110
Cuiabá	19.645	27.067	8.785	2.088	504	501	3.093	3.100
Jangada	280	355	0	30	7	0	37	40
Nossa Senhora do Livramento	586	699	21	62	13	1	76	76
Nova Brasilândia	154	213	0	16	4	0	20	20
Planalto da Serra	87	124	0	9	2	0	11	11
Poconé	1.106	1.430	99	118	27	6	151	160
Santo Antônio do Leverger	606	837	44	64	16	3	83	83
Várzea Grande	7.667	10.750	934	815	200	53	1.068	1.070
<b>GARÇAS ARAGUAIA (BARRA DO GARÇAS)</b>	4.361	5.640	1.391	463	105	79	647	700
Araguaiana	113	153	19	12	3	1	16	20
Barra do Garças	2.266	2.939	1.148	241	55	65	361	370
Campinápolis	290	330	21	31	6	1	38	40
General Carneiro	151	204	18	16	4	1	21	30
Nova Xavantina	747	1.030	110	79	19	6	104	110

REGIONAL/MUNICÍPIOS	Total de Pessoas de 65 a 69 anos	Total de Pessoas de 60 a 64 anos	Total de Força de Segurança e Salvamento e Forças armadas (SESP)	10,6% Pessoas de 65 a 69 anos (D2) Ref. Pauta 13ª - 14ª remessa	1,9% Pessoas de 60 a 64 anos (D2) Ref. Pauta 13ª - 14ª remessa	5,7 % Força de Segurança e Salvamento e Forças armadas (D2) Ref. Pauta 13ª - 14ª remessa	Total de Doses	Total de doses a serem enviadas Arredondamento 01 e 10 doses (D2)
Novo São Joaquim	185	269	27	20	5	2	27	30
Pontal do Araguaia	221	284	7	23	5	0	28	30
Ponte Branca	96	98	11	10	2	1	13	20
Ribeirãozinho	100	112	10	11	2	1	14	20
Torixoréu	192	221	20	20	4	1	25	30
OESTE MATOGROSSENSE (CÁCERES)	6.626	8.547	2.296	704	160	131	995	1.050
Araputanga	523	688	48	56	13	3	72	80
Cáceres	3.139	4.008	2.007	334	75	114	523	530
Curvelândia	199	257	9	21	5	1	27	30
Glória D'Oeste	125	173	8	13	3	0	16	20
Indiavaí	83	125	7	9	2	0	11	20
Lambari D'Oeste	134	224	10	14	4	1	19	20
Mirassol d'Oeste	866	1.145	83	92	21	5	118	120
Porto Esperidião	408	467	28	43	9	2	54	60
Reserva do Cabaçal	67	99	9	7	2	1	10	10
Rio Branco	186	254	20	20	5	1	26	30
Salto do Céu	125	145	8	13	3	0	16	20
São José dos Quatro Marcos	771	962	59	82	18	3	103	110
CENTRO NORTE MATOGROSSENSE (DIAMANTINO)	3.323	4.323	274	354	80	15	449	490
Alto Paraguai	397	587	11	42	11	1	54	60
Diamantino	665	817	76	71	15	4	90	90
Nobres	571	696	37	61	13	2	76	80
Nortelândia	249	311	37	26	6	2	34	40
Nova Maringá	150	279	4	16	5	0	21	30
Rosário Oeste	768	859	70	82	16	4	102	110
São José do Rio Claro	523	774	39	56	14	2	72	80
VALE DO ARINOS (JUARA)	1.550	2.265	125	165	42	8	215	240
Juara	949	1.340	81	101	25	5	131	140
Novo Horizonte do Norte	154	245	0	16	5	0	21	30
Porto dos Gaúchos	177	282	27	19	5	2	26	30
Tabaporã	270	398	17	29	7	1	37	40
NOROESTE MATOGROSSENSE (JUÍNA)	3.881	5.421	373	412	102	22	536	570
Aripuanã	426	537	35	45	10	2	57	60
Brasnorte	436	651	24	46	12	1	59	60
Castanheira	270	372	0	29	7	0	36	40
Colniza	822	1.129	50	87	21	3	111	120
Cotriguaçu	356	570	13	38	11	1	50	50
Juína	1.283	1.699	239	136	32	14	182	190
Juruena	288	463	12	31	9	1	41	50
VALE DO PEIXOTO (PEIXOTO DE AZEVEDO)	4.590	6.446	263	487	121	14	622	670
Colíder*	1.070	1.433	45	114	27	3	144	150
Guarantã do Norte	1.030	1.512	72	109	28	4	141	150



REGIONAL/MUNICÍPIOS	Total de Pessoas de 65 a 69 anos	Total Pessoas de 60 a 64 anos	Total de Força de Segurança e Salvamento e Forças Armadas (SESP)	10,6% Pessoas de 65 a 69 anos (D2) Ref. Pauta 13ª - 14ª remessa	1,9% Pessoas de 60 a 64 anos (D2) Ref. Pauta 13ª - 14ª remessa	5,7 % Força de Segurança e Salvamento e Forças Armadas (D2) Ref. Pauta 13ª - 14ª remessa	Total de Doses	Total de doses a serem enviadas Arredondamento 01 e 10 doses (D2)
Matupá	484	692	22	51	13	1	65	70
Nova Guarita*	182	234	6	19	4	0	23	30
Novo Mundo	263	361	8	28	7	0	35	40
Peixoto de Azevedo	1.182	1.692	96	126	32	5	163	170
Terra Nova do Norte	379	522	14	40	10	1	51	60
SUDOESTE MATOGROSSENSE (PONTES E LACERDA)	3.200	4.274	378	340	80	21	441	490
Campos de Júlio	123	143	16	13	3	1	17	20
Comodoro	575	727	61	61	14	3	78	80
Conquista D'Oeste	99	124	8	11	2	0	13	20
Figueirópolis D'Oeste	123	175	10	13	3	1	17	20
Jauru	328	374	25	35	7	1	43	50
Nova Lacerda	140	201	10	15	4	1	20	20
Pontes e Lacerda	1.208	1.778	185	128	33	11	172	180
Rondolândia	89	113	15	9	2	1	12	20
Vale de São Domingos	102	125	8	11	2	0	13	20
Vila Bela da Santíssima Trindade	413	514	40	44	10	2	56	60
ARAGUAIA XINGU (PORTO ALEGRE DO NORTE)	2.283	2.890	254	243	54	14	311	340
Canabrava do Norte	126	154	7	13	3	0	16	20
Confresa	778	950	74	83	18	4	105	110
Porto Alegre do Norte	394	426	42	42	8	2	52	60
Santa Cruz do Xingu	63	103	8	7	2	0	9	10
Santa Terezinha	256	311	9	27	6	1	34	40
São José do Xingu	113	177	13	12	3	1	16	20
Vila Rica	553	769	101	59	14	6	79	80
SUL MATOGROSSENSE (RONDONÓPOLIS)	15.730	21.287	2.035	1.672	396	119	2.187	2.280
Alto Araguaia	597	778	116	63	14	7	84	90
Alto Garças	368	507	28	39	9	2	50	50
Alto Taquari	215	278	27	23	5	2	30	30
Araguainha	45	48	11	5	1	1	7	10
Campo Verde	1.095	1.544	71	116	29	4	149	150
Dom Aquino	307	409	18	33	8	1	42	50
Guiratinga	674	913	27	72	17	2	91	100
Itiquira	390	511	24	41	10	1	52	60
Jaciara	938	1.179	121	100	22	7	129	130
Juscimeira	408	530	23	43	10	1	54	60
Paranatinga	640	849	54	68	16	3	87	90
Pedra Preta	627	858	38	67	16	2	85	90
Poxoréo	716	928	28	76	17	2	95	100
Primavera do Leste	1.643	2.261	240	175	42	14	231	240
Rondonópolis	6.501	8.971	1.170	691	167	67	925	930
Santo Antônio do Leste	92	101	8	10	2	0	12	20
São José do Povo	207	227	9	22	4	1	27	30

REGIONAL/MUNICÍPIOS	Total de Pessoas de 65 a 69 anos	Total Pessoas de 60 a 64 anos	Total de Força de Segurança e Salvamento e Forças armadas (SESP)	10,6% Pessoas de 65 a 69 anos (D2) Ref. Pauta 13ª - 14ª remessa	1,9% Pessoas de 60 a 64 anos (D2) Ref. Pauta 13ª - 14ª remessa	5,7 % Força de Segurança e Salvamento e Forças armadas (D2) Ref. Pauta 13ª - 14ª remessa	Total de Doses	Total de doses a serem enviadas Arredondamento 01 e 10 doses (D2)
São Pedro da Cipa	107	157	10	11	3	1	15	20
Tesouro	160	238	12	17	4	1	22	30
NORTE ARAGUAIA KARAJÁ (SÃO FELIX DO ARAGUAIA)	798	1.021	86	86	19	4	109	140
Alto Boa Vista	205	226	15	22	4	1	27	30
Luciara	90	98	6	10	2	0	12	20
Novo Santo Antônio	84	94	6	9	2	0	11	20
São Félix do Araguaia	381	552	52	41	10	3	54	60
Serra Nova Dourada	38	51	7	4	1	0	5	10
TELES PIRES (SINOP)	9.542	14.367	1.263	1.014	266	73	1.353	1.410
Cláudia	360	475	15	38	9	1	48	50
Feliz Natal	368	475	16	39	9	1	49	50
Ipiranga do Norte	131	185	9	14	3	1	18	20
Itanhangá	243	286	4	26	5	0	31	40
Itaúba*	132	178	13	14	3	1	18	20
Lucas do Rio Verde	887	1.333	156	94	25	9	128	130
Marcelândia*	343	509	15	36	9	1	46	50
Nova Mutum	659	1.051	149	70	20	8	98	100
Nova Santa Helena*	126	173	5	13	3	0	16	20
Nova Ubiratã	285	375	19	30	7	1	38	40
Santa Carmem	120	152	9	13	3	1	17	20
Santa Rita do Trivelato	62	134	4	7	2	0	9	10
Sinop	3.347	4.962	588	356	92	34	482	490
Sorriso	1.813	3.120	221	193	58	13	264	270
Tapurah	169	328	15	18	6	1	25	30
União do Sul	132	168	8	14	3	0	17	20
Vera	365	463	17	39	9	1	49	50
MÉDIO NORTE MATOGROSSENSE (TANGARA DA SERRA)	5.812	8.609	643	617	161	37	815	870
Arenápolis	347	480	30	37	9	2	48	50
Barra do Bugres	786	1.195	85	84	22	5	111	120
Campo Novo do Parecis	605	995	75	64	19	4	87	90
Denise	230	308	10	24	6	1	31	40
Nova Marilândia	87	119	6	9	2	0	11	20
Nova Olímpia	480	698	27	51	13	2	66	70
Porto Estrela	124	150	10	13	3	1	17	20
Santo Afonso	114	159	6	12	3	0	15	20
Sapezal	310	521	25	33	10	1	44	50
Tangará da Serra	2.729	3.984	369	290	74	21	385	390
Total Geral	99.697	137.271	20.019	10.597	2.558	1.144	14.299	14.970

\*Os municípios pertencentes à Região Norte Matogrossense (Colíder) estão contemplados nas demais regiões por não possuir uma Rede de Frio regional.

**RESOLUÇÃO CIB/MT Nº 52 DE 07 DE MAIO DE 2021.**

Dispõe sobre homologação da Resolução CIB/MT Ad Referendum n.º 26 de 16 de abril de 2021, referente a distribuição de medicamentos do "kit intubação" aos municípios do Estado de Mato Grosso que compõem o Plano de Contingência Estadual - versão 9 atualizada em 15.04.2021 e Unidades de Pronto Atendimento - UPA, conforme Anexo Único desta Resolução.

**A COMISSÃO INTERGESTORES BIPARTITE DO ESTADO DE MATO GROSSO - CIB/MT**, no uso de suas atribuições legais e considerando:

**I - A Resolução CIB/MT nº 053 de 08 de agosto de 2016**, que aprova o Regimento Interno da Comissão Intergestores Bipartite do estado de Mato Grosso - CIB/MT, Artigo 38º VIII - Expedir Resolução "Ad Referendum" em casos de extrema urgência e relevância, homologando-a na reunião ordinária da CIB subsequente a data da sua emissão juntamente com a presidência do COSEMS/MT, nas seguintes circunstâncias:

- a) Em atendimento a prazos estabelecidos em legislação vigente;
- b) Em atendimento a demandas de relevância extrema ao usuário do SUS advindas de catástrofes e situações críticas;
- c) Em caso de estabelecimento de situação custeada pelo fundo estadual de saúde que venha beneficiar o usuário do SUS.

**RESOLVE:**

**Art. 1º** Aprovar a homologação da Resolução CIB/MT Ad Referendum n.º 26 de 16 de abril de 2021, referente a distribuição de medicamentos do "kit intubação" aos municípios do Estado de Mato Grosso que compõem o Plano de Contingência Estadual - versão 9 atualizada em 15.04.2021 e Unidades de Pronto Atendimento - UPA, conforme Anexo Único desta Resolução.

**Art. 2º** Esta Resolução entra em vigor na data da assinatura.

Cuiabá/MT, 07 de maio de 2021.

(Original Assinado)  
Danielle Pedroso Dias Carmona  
Bertucini  
Presidente da CIB /MT em exercício.

(Original Assinado)  
Marco Antônio Norberto Felipe  
Presidente do COSEMS/MT

**RESOLUÇÃO CIB/MT Nº 53 DE 07 DE MAIO DE 2021.**

Dispõe sobre homologação da Resolução CIB/MT Ad Referendum n.º 27 de 16 de abril de 2021, referente a operacionalização, distribuição, armazenamento e aplicação da vacina AstraZeneca/Fiocruz e Sinovac/Butantan contra a Covid-19, no âmbito do Estado de Mato Grosso, provenientes da décima quarta remessa (Etapa 13) advinda do Programa Nacional de Imunizações - PNI do Ministério da Saúde.

**A COMISSÃO INTERGESTORES BIPARTITE DO ESTADO DE MATO GROSSO - CIB/MT**, no uso de suas atribuições legais e considerando:

**I - A Resolução CIB/MT nº 053 de 08 de agosto de 2016**, que aprova o Regimento Interno da Comissão Intergestores Bipartite do estado de Mato Grosso - CIB/MT, Artigo 38º VIII - Expedir Resolução "Ad Referendum" em casos de extrema urgência e relevância, homologando-a na reunião ordinária da CIB subsequente a data da sua emissão juntamente com a presidência do COSEMS/MT, nas seguintes circunstâncias:

- a) Em atendimento a prazos estabelecidos em legislação vigente;
- b) Em atendimento a demandas de relevância extrema ao usuário do SUS advindas de catástrofes e situações críticas;
- c) Em caso de estabelecimento de situação custeada pelo fundo estadual de saúde que venha beneficiar o usuário do SUS.

**RESOLVE:**

**Art. 1º** Aprovar a homologação da Resolução CIB/MT Ad Referendum n.º 27 de 16 de abril de 2021, referente a operacionalização, distribuição, armazenamento e aplicação da vacina AstraZeneca/Fiocruz e Sinovac/Butantan contra a Covid-19, no âmbito do Estado de Mato Grosso, provenientes da décima quarta remessa (Etapa 13) advinda do Programa Nacional de Imunizações - PNI do Ministério da Saúde.

**Art. 2º** Esta Resolução entra em vigor na data da assinatura.

Cuiabá/MT, 07 de maio de 2021.

(Original Assinado)  
Danielle Pedroso Dias Carmona  
Bertucini  
Presidente da CIB /MT em exercício.

(Original Assinado)  
Marco Antônio Norberto Felipe  
Presidente do COSEMS/MT

**RESOLUÇÃO CIB/MT Nº 54 DE 07 DE MAIO DE 2021.**

Dispõe sobre homologação da Resolução CIB/MT Ad Referendum n.º 28, de 20 de abril de 2021, referente a distribuição de medicamentos do "kit intubação" aos municípios do Estado de Mato Grosso que compõem o Plano de Contingência Estadual - versão 9 atualizada em 15.04.2021 e Unidades de Pronto Atendimento - UPA.

**A COMISSÃO INTERGESTORES BIPARTITE DO ESTADO DE MATO GROSSO - CIB/MT**, no uso de suas atribuições legais e considerando:

**I - A Resolução CIB/MT nº 053 de 08 de agosto de 2016**, que aprova o Regimento Interno da Comissão Intergestores Bipartite do estado de Mato Grosso - CIB/MT, Artigo 38º VIII - Expedir Resolução "Ad Referendum" em casos de extrema urgência e relevância, homologando-a na reunião ordinária da CIB subsequente a data da sua emissão juntamente com a presidência do COSEMS/MT, nas seguintes circunstâncias:

- a) Em atendimento a prazos estabelecidos em legislação vigente;
- b) Em atendimento a demandas de relevância extrema ao usuário do SUS advindas de catástrofes e situações críticas;
- c) Em caso de estabelecimento de situação custeada pelo fundo estadual de saúde que venha beneficiar o usuário do SUS.

**RESOLVE:**

**Art. 1º** Aprovar a homologação da Resolução CIB/MT Ad Referendum n.º 28, de 20 de abril de 2021, referente a distribuição de medicamentos do "kit intubação" aos municípios do Estado de Mato Grosso que compõem o Plano de Contingência Estadual - versão 9 atualizada em 15.04.2021 e Unidades de Pronto Atendimento - UPA.

**Art. 2º** Esta Resolução entra em vigor na data da assinatura.

Cuiabá/MT, 07 de maio de 2021.

(Original Assinado)  
Danielle Pedroso Dias Carmona  
Bertucini  
Presidente da CIB /MT em exercício.

(Original Assinado)  
Marco Antônio Norberto Felipe  
Presidente do COSEMS/MT

**RESOLUÇÃO CIB/MT Nº 55 DE 07 DE MAIO DE 2021.**

Dispõe sobre homologação da Resolução CIB/MT Ad Referendum n.º 29, de 23 de abril de 2021, referente ao repasse financeiro Fundo a Fundo, entre a Secretaria Estadual de Saúde de Mato Grosso - SES/MT, e o Município de Cuiabá - Estado de Mato Grosso, para Incremento ao Custeio dos Serviços de Assistência Hospitalar e Ambulatorial para o cumprimento de metas.

**A COMISSÃO INTERGESTORES BIPARTITE DO ESTADO DE MATO GROSSO - CIB/MT**, no uso de suas atribuições legais e considerando:

**I - A Resolução CIB/MT nº 053 de 08 de agosto de 2016**, que aprova o Regimento Interno da Comissão Intergestores Bipartite do estado de Mato Grosso - CIB/MT, Artigo 38º VIII - Expedir Resolução "Ad Referendum" em casos de extrema urgência e relevância, homologando-a na reunião ordinária da CIB subsequente a data da sua emissão juntamente com a presidência do COSEMS/MT, nas seguintes circunstâncias:

- a) Em atendimento a prazos estabelecidos em legislação vigente;
- b) Em atendimento a demandas de relevância extrema ao usuário do SUS advindas de catástrofes e situações críticas;
- c) Em caso de estabelecimento de situação custeada pelo fundo estadual de saúde que venha beneficiar o usuário do SUS.

**RESOLVE:**

**Art. 1º** Aprovar a homologação da Resolução CIB/MT Ad Referendum n.º 29, de 23 de abril de 2021, referente ao repasse financeiro Fundo a Fundo, entre a Secretaria Estadual de Saúde de Mato Grosso - SES/MT, e o Município de Cuiabá - Estado de Mato Grosso, para Incremento ao Custeio dos Serviços de Assistência Hospitalar e Ambulatorial para o cumprimento de metas.

**Art. 2º** Esta Resolução entra em vigor na data da assinatura.

Cuiabá/MT, 07 de maio de 2021.

(Original Assinado)  
Danielle Pedroso Dias Carmona  
Bertucini  
Presidente da CIB /MT em exercício.

(Original Assinado)  
Marco Antônio Norberto Felipe  
Presidente do COSEMS/MT



**RESOLUÇÃO CIB/MT Nº 56 DE 07 DE MAIO DE 2021.**

Dispõe sobre homologação da Resolução CIB/MT Ad Referendum n.º 30, de 23 de abril de 2021, referente a operacionalização, distribuição, armazenamento e aplicação da vacina *AstraZeneca/Fiocruz* e *Sinovac/Butantan* contra a Covid-19, no âmbito do Estado de Mato Grosso, provenientes da décima quinta remessa (Etapa 14) advinda do Programa Nacional de Imunizações - PNI do Ministério da Saúde.

**A COMISSÃO INTERGESTORES BIPARTITE DO ESTADO DE MATO GROSSO - CIB/MT**, no uso de suas atribuições legais e considerando:

**I - A Resolução CIB/MT nº 053 de 08 de agosto de 2016**, que aprova o Regimento Interno da Comissão Intergestores Bipartite do estado de Mato Grosso - CIB/MT, Artigo 38º VIII - Expedir Resolução "Ad Referendum" em casos de extrema urgência e relevância, homologando-a na reunião ordinária da CIB subsequente a data da sua emissão juntamente com a presidência do COSEMS/MT, nas seguintes circunstâncias:

- a) Em atendimento a prazos estabelecidos em legislação vigente;
- b) Em atendimento a demandas de relevância extrema ao usuário do SUS advindas de catástrofes e situações críticas;
- c) Em caso de estabelecimento de situação custeada pelo fundo estadual de saúde que venha beneficiar o usuário do SUS.

**RESOLVE:**

**Art. 1º** Aprovar a homologação da Resolução CIB/MT Ad Referendum n.º 30, de 23 de abril de 2021, referente a operacionalização, distribuição, armazenamento e aplicação da vacina *AstraZeneca/Fiocruz* e *Sinovac/Butantan* contra a Covid-19, no âmbito do Estado de Mato Grosso, provenientes da décima quinta remessa (Etapa 14) advinda do Programa Nacional de Imunizações - PNI do Ministério da Saúde.

**Art. 2º** Esta Resolução entra em vigor na data da assinatura.

Cuiabá/MT, 07 de maio de 2021.

(Original Assinado)  
Danielle Pedroso Dias Carmona  
Bertucini  
Presidente da CIB /MT em exercício.

(Original Assinado)  
Marco Antônio Norberto Felipe  
Presidente do COSEMS/MT

**RESOLUÇÃO CIB/MT Nº 57 DE 07 DE MAIO DE 2021.**

Dispõe sobre homologação da Resolução CIB/MT Ad Referendum n.º 31, de 23 de abril de 2021, que dispõe sobre o Projeto para acesso aos Procedimentos Cirúrgicos Eletivos no âmbito do Sistema Único de Saúde (SUS), para o exercício de 2021 da Região de Saúde do Vale do Peixoto, Estado de Mato Grosso.

**A COMISSÃO INTERGESTORES BIPARTITE DO ESTADO DE MATO GROSSO - CIB/MT**, no uso de suas atribuições legais e considerando:

**I - A Resolução CIB/MT nº 053 de 08 de agosto de 2016**, que aprova o Regimento Interno da Comissão Intergestores Bipartite do estado de Mato Grosso - CIB/MT, Artigo 38º VIII - Expedir Resolução "Ad Referendum" em casos de extrema urgência e relevância, homologando-a na reunião ordinária da CIB subsequente a data da sua emissão juntamente com a presidência do COSEMS/MT, nas seguintes circunstâncias:

- a) Em atendimento a prazos estabelecidos em legislação vigente;
- b) Em atendimento a demandas de relevância extrema ao usuário do SUS advindas de catástrofes e situações críticas;
- c) Em caso de estabelecimento de situação custeada pelo fundo estadual de saúde que venha beneficiar o usuário do SUS.

**RESOLVE:**

**Art. 1º** Aprovar a homologação da Resolução CIB/MT Ad Referendum n.º 31, de 23 de abril de 2021, que dispõe sobre o Projeto para acesso aos Procedimentos Cirúrgicos Eletivos no âmbito do Sistema Único de Saúde (SUS), para o exercício de 2021 da Região de Saúde Vale do Peixoto, Estado de Mato Grosso.

**Art. 2º** Esta Resolução entra em vigor na data da assinatura.

Cuiabá/MT, 07 de maio de 2021.

(Original assinado)  
Danielle Pedroso Dias Carmona  
Bertucini  
Presidente da CIB /MT em exercício.

(Original assinado)  
Marco Antônio Norberto Felipe  
Presidente do COSEMS/MT

**RESOLUÇÃO CIB/MT Nº 58 DE 07 DE MAIO DE 2021.**

Dispõe sobre homologação da Resolução CIB/MT Ad Referendum n.º 32, de 29 de abril de 2021, sobre a operacionalização, distribuição, armazenamento e aplicação da vacina *AstraZeneca/Fiocruz* e *Sinovac/Butantan* contra a Covid-19, no âmbito do estado de Mato Grosso, provenientes da décima sexta remessa (Etapa 15) advinda do Programa Nacional de Imunizações - PNI do Ministério da Saúde.

**A COMISSÃO INTERGESTORES BIPARTITE DO ESTADO DE MATO GROSSO - CIB/MT**, no uso de suas atribuições legais e considerando:

**I - A Resolução CIB/MT nº 053 de 08 de agosto de 2016**, que aprova o Regimento Interno da Comissão Intergestores Bipartite do estado de Mato Grosso - CIB/MT, Artigo 38º VIII - Expedir Resolução "Ad Referendum" em casos de extrema urgência e relevância, homologando-a na reunião ordinária da CIB subsequente a data da sua emissão juntamente com a presidência do COSEMS/MT, nas seguintes circunstâncias:

- a) Em atendimento a prazos estabelecidos em legislação vigente;
- b) Em atendimento a demandas de relevância extrema ao usuário do SUS advindas de catástrofes e situações críticas;
- c) Em caso de estabelecimento de situação custeada pelo fundo estadual de saúde que venha beneficiar o usuário do SUS.

**RESOLVE:**

**Art. 1º** Aprovar a homologação da Resolução CIB/MT Ad Referendum n.º 32, de 29 de abril de 2021, sobre a operacionalização, distribuição, armazenamento e aplicação da vacina *AstraZeneca/Fiocruz* e *Sinovac/Butantan* contra a Covid-19, no âmbito do estado de Mato Grosso, provenientes da décima sexta remessa (Etapa 15) advinda do Programa Nacional de Imunizações - PNI do Ministério da Saúde.

**Art. 2º** Esta Resolução entra em vigor na data da assinatura.

Cuiabá/MT, 07 de maio de 2021.

(Original assinado)  
Danielle Pedroso Dias Carmona  
Bertucini  
Presidente da CIB /MT em exercício.

(Original assinado)  
Marco Antônio Norberto Felipe  
Presidente do COSEMS/MT

**RESOLUÇÃO CIB/MT Nº 59 DE 07 DE MAIO DE 2021.**

Dispõe sobre homologação da Resolução CIB/MT Ad Referendum n.º 33, de 03 de maio de 2021, referente a operacionalização, distribuição, armazenamento e aplicação da vacina *AstraZeneca/Fiocruz* e *Sinovac/Butantan* contra a Covid-19, no âmbito do estado de Mato Grosso, provenientes da décima sétima remessa (Etapa 16) advinda do Programa Nacional de Imunizações - PNI do Ministério da Saúde.

**A COMISSÃO INTERGESTORES BIPARTITE DO ESTADO DE MATO GROSSO - CIB/MT**, no uso de suas atribuições legais e considerando:

**I - A Resolução CIB/MT nº 053 de 08 de agosto de 2016**, que aprova o Regimento Interno da Comissão Intergestores Bipartite do estado de Mato Grosso - CIB/MT, Artigo 38º VIII - Expedir Resolução "Ad Referendum" em casos de extrema urgência e relevância, homologando-a na reunião ordinária da CIB subsequente a data da sua emissão juntamente com a presidência do COSEMS/MT, nas seguintes circunstâncias:

- a) Em atendimento a prazos estabelecidos em legislação vigente;
- b) Em atendimento a demandas de relevância extrema ao usuário do SUS advindas de catástrofes e situações críticas;
- c) Em caso de estabelecimento de situação custeada pelo fundo estadual de saúde que venha beneficiar o usuário do SUS.

**RESOLVE:**

**Art. 1º** Aprovar a homologação da Resolução CIB/MT Ad Referendum n.º 33, de 03 de maio de 2021, referente a operacionalização, distribuição, armazenamento e aplicação da vacina *AstraZeneca/Fiocruz* e *Sinovac/Butantan* contra a Covid-19, no âmbito do estado de Mato Grosso, provenientes da décima sétima remessa (Etapa 16) advinda do Programa Nacional de Imunizações - PNI do Ministério da Saúde.

**Art. 2º** Esta Resolução entra em vigor na data da assinatura.

Cuiabá/MT, 07 de maio de 2021.

(Original assinado)  
Danielle Pedroso Dias Carmona  
Bertucini  
Presidente da CIB /MT em exercício.

(Original assinado)  
Marco Antônio Norberto Felipe  
Presidente do COSEMS/MT

**RESOLUÇÃO CIB/MT Nº 60 DE 07 DE MAIO DE 2021.**

Dispõe sobre homologação da Resolução CIB/MT *Ad Referendum* n.º 34, de 04 de maio de 2021, referente a distribuição de medicamentos do "kit intubação" aos municípios do Estado de Mato Grosso que compõem o Plano de Contingência Estadual - versão 9 atualizada em 15.04.2021 e Unidades de Pronto Atendimento - UPA.

**A COMISSÃO INTERGESTORES BIPARTITE DO ESTADO DE MATO GROSSO - CIB/MT**, no uso de suas atribuições legais e considerando:

**I - A Resolução CIB/MT nº 053 de 08 de agosto de 2016**, que aprova o Regimento Interno da Comissão Intergestores Bipartite do estado de Mato Grosso - CIB/MT, Artigo 38º VIII - Expedir Resolução "Ad Referendum" em casos de extrema urgência e relevância, homologando-a na reunião ordinária da CIB subsequente a data da sua emissão juntamente com a presidência do COSEMS/MT, nas seguintes circunstâncias:

- a) Em atendimento a prazos estabelecidos em legislação vigente;
- b) Em atendimento a demandas de relevância extrema ao usuário do SUS advindas de catástrofes e situações críticas;
- c) Em caso de estabelecimento de situação custeada pelo fundo estadual de saúde que venha beneficiar o usuário do SUS.

**RESOLVE:**

**Art. 1º** Aprovar a homologação da Resolução CIB/MT *Ad Referendum* n.º 34, de 04 de maio de 2021, referente a distribuição de medicamentos do "kit intubação" aos municípios do Estado de Mato Grosso que compõem o Plano de Contingência Estadual - versão 9 atualizada em 15.04.2021 e Unidades de Pronto Atendimento - UPA.

**Art. 2º** Esta Resolução entra em vigor na data da assinatura.

Cuiabá/MT, 07 de maio de 2021.

(Original assinado)  
Danielle Pedrosa Dias Carmona  
Bertucini  
Presidente da CIB /MT em exercício.

(Original assinado)  
Marco Antônio Norberto Felipe  
Presidente do COSEMS/MT

**RESOLUÇÃO CIB/MT Nº 61 DE 07 DE MAIO DE 2021.**

Dispõe sobre homologação da Resolução CIB/MT *Ad Referendum* n.º 35, de 04 de maio de 2021, referente a retificação e unificação das Resoluções CIB/MT referentes à operacionalização, distribuição, armazenamento e aplicação da vacina *Sinovac/Butantan* contra a Covid-19, no âmbito do Estado de Mato Grosso, provenientes da primeira remessa (Etapa 1 - Fase 1) advinda do Programa Nacional de Imunizações - PNI do Ministério da Saúde.

**A COMISSÃO INTERGESTORES BIPARTITE DO ESTADO DE MATO GROSSO - CIB/MT**, no uso de suas atribuições legais e considerando:

**I - A Resolução CIB/MT nº 053 de 08 de agosto de 2016**, que aprova o Regimento Interno da Comissão Intergestores Bipartite do estado de Mato Grosso - CIB/MT, Artigo 38º VIII - Expedir Resolução "Ad Referendum" em casos de extrema urgência e relevância, homologando-a na reunião ordinária da CIB subsequente a data da sua emissão juntamente com a presidência do COSEMS/MT, nas seguintes circunstâncias:

- a) Em atendimento a prazos estabelecidos em legislação vigente;
- b) Em atendimento a demandas de relevância extrema ao usuário do SUS advindas de catástrofes e situações críticas;
- c) Em caso de estabelecimento de situação custeada pelo fundo estadual de saúde que venha beneficiar o usuário do SUS.

**RESOLVE:**

**Art. 1º** Aprovar a homologação da Resolução CIB/MT *Ad Referendum* n.º 35, de 04 de maio de 2021, referente a retificação e unificação das Resoluções CIB/MT referentes à operacionalização, distribuição, armazenamento e aplicação da vacina *Sinovac/Butantan* contra a Covid-19, no âmbito do Estado de Mato Grosso, provenientes da primeira remessa (Etapa 1 - Fase 1) advinda do Programa Nacional de Imunizações - PNI do Ministério da Saúde.

**Art. 2º** Esta Resolução entra em vigor na data da assinatura.

Cuiabá/MT, 07 de maio de 2021.

(Original assinado)  
Danielle Pedrosa Dias Carmona  
Bertucini  
Presidente da CIB /MT em exercício.

(Original assinado)  
Marco Antônio Norberto Felipe  
Presidente do COSEMS/MT

**RESOLUÇÃO CIB/MT Nº 62 DE 07 DE MAIO DE 2021.**

Dispõe sobre homologação da Resolução CIB/MT *Ad Referendum* n.º 36, de 04 de maio de 2021, referente a operacionalização, distribuição, armazenamento e aplicação da vacina *Pfizer/Wyeth* contra a Covid-19, no âmbito do Estado de Mato Grosso, provenientes da décima oitava remessa (Etapa 17) advinda do Programa Nacional de Imunizações - PNI do Ministério da Saúde.

**A COMISSÃO INTERGESTORES BIPARTITE DO ESTADO DE MATO GROSSO - CIB/MT**, no uso de suas atribuições legais e considerando:

**I - A Resolução CIB/MT nº 053 de 08 de agosto de 2016**, que aprova o Regimento Interno da Comissão Intergestores Bipartite do estado de Mato Grosso - CIB/MT, Artigo 38º VIII - Expedir Resolução "Ad Referendum" em casos de extrema urgência e relevância, homologando-a na reunião ordinária da CIB subsequente a data da sua emissão juntamente com a presidência do COSEMS/MT, nas seguintes circunstâncias:

- a) Em atendimento a prazos estabelecidos em legislação vigente;
- b) Em atendimento a demandas de relevância extrema ao usuário do SUS advindas de catástrofes e situações críticas;
- c) Em caso de estabelecimento de situação custeada pelo fundo estadual de saúde que venha beneficiar o usuário do SUS.

**RESOLVE:**

**Art. 1º** Aprovar a homologação da Resolução CIB/MT *Ad Referendum* n.º 36, de 04 de maio de 2021, referente a operacionalização, distribuição, armazenamento e aplicação da vacina *Pfizer/Wyeth* contra a Covid-19, no âmbito do Estado de Mato Grosso, provenientes da décima oitava remessa (Etapa 17) advinda do Programa Nacional de Imunizações - PNI do Ministério da Saúde.

**Art. 2º** Esta Resolução entra em vigor na data da assinatura.

Cuiabá/MT, 07 de maio de 2021.

(Original assinado)  
Danielle Pedrosa Dias Carmona  
Bertucini  
Presidente da CIB /MT em exercício.

(Original assinado)  
Marco Antônio Norberto Felipe  
Presidente do COSEMS/MT

**RESOLUÇÃO CIB/MT Nº 63 DE 07 DE MAIO DE 2021.**

Dispõe sobre homologação da Resolução CIB/MT *Ad Referendum* n.º 37, de 06 de maio de 2021, referente a aprovação de segundas doses (D2) da vacina contra Covid-19 *Sinovac/Butantan* para complementar o esquema vacinal dos municípios do Estado de Mato Grosso à Secretaria de Vigilância em Saúde do Ministério da Saúde.

**A COMISSÃO INTERGESTORES BIPARTITE DO ESTADO DE MATO GROSSO - CIB/MT**, no uso de suas atribuições legais e considerando:

**I - A Resolução CIB/MT nº 053 de 08 de agosto de 2016**, que aprova o Regimento Interno da Comissão Intergestores Bipartite do estado de Mato Grosso - CIB/MT, Artigo 38º VIII - Expedir Resolução "Ad Referendum" em casos de extrema urgência e relevância, homologando-a na reunião ordinária da CIB subsequente a data da sua emissão juntamente com a presidência do COSEMS/MT, nas seguintes circunstâncias:

- a) Em atendimento a prazos estabelecidos em legislação vigente;
- b) Em atendimento a demandas de relevância extrema ao usuário do SUS advindas de catástrofes e situações críticas;
- c) Em caso de estabelecimento de situação custeada pelo fundo estadual de saúde que venha beneficiar o usuário do SUS.

**RESOLVE:**

**Art. 1º** Aprovar a homologação da Resolução CIB/MT *Ad Referendum* n.º 37, de 06 de maio de 2021, referente a aprovação de segundas doses (D2) da vacina contra Covid-19 *Sinovac/Butantan* para complementar o esquema vacinal dos municípios do Estado de Mato Grosso à Secretaria de Vigilância em Saúde do Ministério da Saúde.

**Art. 2º** Esta Resolução entra em vigor na data da assinatura.

Cuiabá/MT, 07 de maio de 2021.

(Original assinado)  
Danielle Pedrosa Dias Carmona  
Bertucini  
Presidente da CIB /MT em exercício.

(Original assinado)  
Marco Antônio Norberto Felipe  
Presidente do COSEMS/MT

**RESOLUÇÃO CIB/MT Nº 64 DE 07 DE MAIO DE 2021.**

Dispõe sobre homologação da Resolução CIB/MT Ad Referendum n.º 38, de 06 de maio de 2021, referente a operacionalização, distribuição, armazenamento e aplicação da vacina AstraZeneca/Covax contra a Covid-19, no âmbito do Estado de Mato Grosso, provenientes da décima nona remessa (Etapa 18) advinda do Programa Nacional de Imunizações - PNI do Ministério da Saúde.

**A COMISSÃO INTERGESTORES BIPARTITE DO ESTADO DE MATO GROSSO - CIB/MT**, no uso de suas atribuições legais e considerando:

**I - A Resolução CIB/MT nº 053 de 08 de agosto de 2016**, que aprova o Regimento Interno da Comissão Intergestores Bipartite do estado de Mato Grosso - CIB/MT, Artigo 38º VIII - Expedir Resolução "Ad Referendum" em casos de extrema urgência e relevância, homologando-a na reunião ordinária da CIB subsequente a data da sua emissão juntamente com a presidência do COSEMS/MT, nas seguintes circunstâncias:

- Em atendimento a prazos estabelecidos em legislação vigente;
- Em atendimento a demandas de relevância extrema ao usuário do SUS advindas de catástrofes e situações críticas;
- Em caso de estabelecimento de situação custeada pelo fundo estadual de saúde que venha beneficiar o usuário do SUS.

**RESOLVE:**

**Art. 1º** Aprovar a homologação da Resolução CIB/MT Ad Referendum n.º 38, de 06 de maio de 2021, referente a operacionalização, distribuição, armazenamento e aplicação da vacina AstraZeneca/Covax contra a Covid-19, no âmbito do Estado de Mato Grosso, provenientes da décima nona remessa (Etapa 18) advinda do Programa Nacional de Imunizações - PNI do Ministério da Saúde.

**Art. 2º** Esta Resolução entra em vigor na data da assinatura.

Cuiabá/MT, 07 de maio de 2021.

(Original assinado)  
Danielle Pedrosa Dias Carmona  
Bertucini  
Presidente da CIB /MT em exercício.

(Original assinado)  
Marco Antônio Norberto Felipe  
Presidente do COSEMS/MT

**RESOLUÇÃO CIB/MT Nº 65 DE 07 DE MAIO DE 2021.**

Dispõe sobre os valores consolidados dos Projetos para acesso aos Procedimentos Cirúrgicos Eletivos no âmbito do Sistema Único de Saúde (SUS) do Estado de Mato Grosso, para o exercício de 2021.

**A COMISSÃO INTERGESTORES BIPARTITE DO ESTADO DE MATO GROSSO - CIB/MT**, no uso de suas atribuições legais e considerando:

**I - A Lei Complementar nº 141, de 13 de janeiro de 2012**, que regulamenta o § 3º do art. 198 da Constituição Federal para dispor sobre os valores mínimos a serem aplicados anualmente pela União, Estados, Distrito Federal e Municípios em ações e serviços públicos de saúde; estabelece os critérios de rateio dos recursos de transferências para a saúde e as normas de fiscalização, avaliação e controle das despesas com saúde nas 3 (três) esferas de governo; revoga dispositivos das Leis nos 8.080, de 19 de setembro de 1990, e 8.689, de 27 de julho de 1993; e dá outras providências;

**II - O Decreto Federal nº 7.508, de 28 de junho de 2011**, que regulamenta a Lei nº 8.080, de 19 de setembro de 1990, para dispor sobre a organização Interfederativa, e dá outras providências;

**III - A Resolução CIB/MT nº 20, de 04 de abril 2019**, que dispõe sobre o fluxo da regulação de acesso às cirurgias eletivas de acordo com a portaria nº 195, de 06 de fevereiro de 2019, nas regionais de saúde de Mato Grosso;

**IV - A Portaria nº 3.641, de 21 de dezembro de 2020**, que define, para o exercício de 2021, a estratégia de acesso aos Procedimentos Cirúrgicos Eletivos no âmbito do Sistema Único de Saúde (SUS);

**V - A Resolução CIB/MT nº 14, de 05 de fevereiro de 2021**, que dispõe sobre a estratégia de acesso aos Procedimentos Cirúrgicos Eletivos no âmbito do Sistema Único de Saúde (SUS), para exercício de 2021;

**VI - A Resolução CIB/MT nº 22, de 12 de março de 2021**, que dispõe sobre os Projetos das Regiões de Saúde do Estado de Mato Grosso para acesso aos Procedimentos Cirúrgicos Eletivos no âmbito do Sistema Único de Saúde (SUS), para o exercício de 2021;

**VII - A Resolução CIB/MT nº 48, de 15 de abril de 2021**, que dispõe sobre os Projetos para acesso aos Procedimentos Cirúrgicos Eletivos no âmbito do Sistema Único de Saúde (SUS) do Estado de Mato Grosso, das Regiões de Saúde de Araguaia Xingu e Garças Araguaia para o exercício de 2021, conforme Portaria n.º 3.641, de 21/12/2020;

**VIII - A Resolução CIB/MT Ad Referendum nº 31, de 23 de abril de 2021**, que dispõe sobre aprovação do Projeto da Região de Saúde do Vale do Peixoto do Estado de Mato Grosso para acesso aos Procedimentos Cirúrgicos Eletivos no âmbito do Sistema Único de Saúde (SUS), para o exercício de 2021.

**RESOLVE:**

**Art. 1º** Aprovar a o valor de R\$ 5.803.377,51 (cinco milhões, oitocentos e três mil trezentos e setenta e sete reais e cinquenta e um centavos), referente a consolidação dos Projetos para acesso aos Procedimentos Cirúrgicos Eletivos no âmbito do Sistema Único de Saúde (SUS) do Estado de Mato Grosso, para o exercício de 2021, conforme Anexo Único desta Resolução.

**Parágrafo Único:** O recurso financeiro de que trata o Artigo 1º será destinado às unidades hospitalares sob Gestão Municipal e/ou Estadual, que aderiram ao Projeto para execução da Estratégia de Cirurgias Eletivas para o exercício de 2021 devendo ser executado até a competência dezembro 2021.

**Art. 2º** - Repactuar o saldo remanescente dos projetos já aprovados, no valor de R\$ 867.223,43 (oitocentos e sessenta e sete mil, duzentos e vinte e três reais e quarenta e três centavos) a ser distribuído às unidades sob gestão do Estado, que apresentarem projetos específicos para esse fim.

**Parágrafo Único:** A qualquer momento e em comum acordo entre a SES/MT e o COSEMS/MT o valor expresso no Artigo 2º poderá ser repactuado, nas Regiões de Saúde do Estado de Mato Grosso para complemento de execução financeira aos projetos.

**Art. 7º** - Esta Resolução entra em vigor na data de sua assinatura.

Cuiabá/MT, 07 de maio de 2021.

(Original assinado)  
Danielle Pedrosa Dias Carmona  
Bertucini  
Presidente da CIB /MT em exercício.

(Original assinado)  
Marco Antônio Norberto Felipe  
Presidente do COSEMS/MT

**ANEXO ÚNICO DA RESOLUÇÃO CIB/MT Nº 65 DE 07 DE MAIO DE 2021.****VALORES PACTUADOS PARA O ESTADO DE MATO GROSSO:**

IBGE	Executor	Gestão	Valor Total Utilizado
51	Mato Grosso	Estadual	R\$ 1.154.850,95
510020	Água Boa	Municipal	R\$ 163.738,26
510025	Alta Floresta	Municipal	R\$ 179.721,62
510030	Alto Araguaia	Municipal	R\$ 31.685,47
510060	Alto Taquari	Municipal	R\$ 17.993,93
510250	Cáceres	Municipal	R\$ 255.664,80
510267	Campo Verde	Municipal	R\$ 73.245,26
510320	Colíder	Municipal	R\$ 114.441,33
510335	Confresa	Municipal	R\$ 151.130,38
510340	Cuiabá	Municipal	R\$ 1.205.568,28
510350	Diamantino	Municipal	R\$ 168.484,78
510460	Itiquira	Municipal	R\$ 83.627,16
510480	Jaciara	Municipal	R\$ 54.059,77
510510	Juara	Municipal	R\$ 89.505,60
510622	Nova Mutum	Municipal	R\$ 721.749,50
510625	Nova Xavantina	Municipal	R\$ 96.979,92
510630	Paranatinga	Municipal	R\$ 37.462,36
510642	Peixoto de Azevedo	Municipal	R\$ 176.696,40
510700	Poxoréu	Municipal	R\$ 26.982,66
510704	Primavera do Leste	Municipal	R\$ 102.622,80
510760	Rondonópolis	Municipal	R\$ 243.825,60
510785	São Félix do Araguaia	Municipal	R\$ 41.461,88
510795	Tangará da Serra	Municipal	R\$ 413.577,60
510840	Várzea Grande	Municipal	R\$ 198.301,20
TOTAL			R\$ 5.803.377,49



**RESOLUÇÃO CIB/MT Nº 66 DE 07 DE MAIO DE 2021.**

Dispõe os Planos Operativos de Meta dos Consórcios Intermunicipais de Saúde das Regiões de Saúde Araguaia Xingu e Vale do Peixoto, Estado de Mato Grosso para o exercício 2021.

**A COMISSÃO DE INTERGESTORES BIPARTITE**, no uso de suas atribuições legais e considerando:

**I - A Lei nº 11.107, de 06 de abril de 2005**, que dispõe sobre normas gerais de contratação de consórcios públicos e dá outras providências;

**II - O Decreto nº 6.017, de 17 de janeiro de 2007**, que regulamenta a Lei nº 11.107, de 06 de abril de 2005, que dispõe sobre normas gerais de contratação de consórcios públicos e dá outras providências;

**III - O Decreto nº 7.508, de 28 de junho de 2011**, que regulamenta a Lei no 8.080, de 19 de setembro de 1990, para dispor sobre a organização do Sistema Único de Saúde SUS, o planejamento da saúde, a assistência à saúde e a articulação Inter federativa, e dá outras providências;

**IV - A Lei Estadual nº 10.335 de 28 de outubro de 2015**, que dispõe sobre a revogação da Lei nº 9.870 de 28 de dezembro de 2012;

**V - O Decreto nº 456, de 24 de março de 2016**, que dispõe sobre o Sistema de Transferência de Recursos Financeiros do Fundo Estadual de Saúde aos Fundos Municipais de Saúde e dá outras providências;

**VI - A Portaria GBSSES nº 098 de 19 de maio de 2016**, que estabelece Critérios de cofinanciamento estadual aos Municípios do Estado de Mato Grosso partícipes do Programa de Apoio ao Desenvolvimento e Implementação dos Consórcios Intermunicipais de Saúde - PAICI;

**VII - A Portaria GBSSES nº 176 de 10 de agosto de 2016**, que retifica, em parte, a Portaria Nº 098/2016/GBSES, que estabelece Critérios de cofinanciamento estadual aos Municípios do Estado de Mato Grosso partícipes do Programa de Apoio ao Desenvolvimento e Implementação dos Consórcios Intermunicipais de Saúde - PAICI;

**VIII - A Proposição Operacional da Comissão Intergestores Regional Araguaia Xingu CIR/AX nº 003 de 23 de abril de 2021**, que propõe aprovação do Plano Operativo 2021 do Consórcio Intermunicipal de Saúde da Região Araguaia Xingu - Araguaia Xingu - CISAX/MT, localizado na Região de Saúde Araguaia Xingu, com sede no município de Confresa, para o exercício 2021.

**IX - A Proposição Operacional da Comissão Intergestores Regional Vale do Peixoto CIR/VP nº 002 de 16 de abril de 2021**, que propõe aprovação do Plano Operativo 2021 do Consórcio Intermunicipal de Saúde da Região Vale do Peixoto - Vale do Peixoto - CISVP/MT, localizado na Região de Saúde Vale do Peixoto, com sede no município de Peixoto de Azevedo, para o exercício 2021.

**RESOLVE:**

**Art. 1º** Aprovar os Planos Operativos de Meta dos Consórcios Intermunicipais de Saúde do

Consórcio Intermunicipal de Saúde da Região Vale do Peixoto - CISVP e Consórcio Intermunicipal de Saúde Araguaia Xingu - CISAX, localizados nas Regiões de Saúde Araguaia Xingu - e Vale do Peixoto, Estado de Mato Grosso para o exercício 2021.

**Parágrafo Único:** Os municípios sedes dos Consórcio Intermunicipais de Saúde das Regiões supracitadas são: Confresa e Peixoto de Azevedo respectivamente.

**Art. 2º** Os Planos Operativos dos Consórcios Intermunicipais de Saúde, ora aprovados, encontram-se disponíveis na Coordenadoria de Consórcios de Saúde, Superintendência de Atenção à Saúde da Secretaria Adjunta de Atenção e Vigilância em Saúde.

**Art. 3º** Esta Resolução entra em vigor na data de sua assinatura.

Cuiabá/MT, 07 de maio de 2021.

(Original assinado)  
Danielle Pedrosa Dias Carmona  
Bertucini  
Presidente da CIB /MT em exercício.

(Original assinado)  
Marco Antônio Norberto Felipe  
Presidente do COSEMS/MT

**RESOLUÇÃO CIB/MT Nº 67 DE 07 DE MAIO DE 2021.**

Dispõe sobre a atualização do Anexo 8 do Plano de Contingência para Infecção Humana pelo Novo Coronavírus SARS-CoV-2, causador da doença COVID-19 Versão 9, para o Estado de Mato Grosso.

**A COMISSÃO INTERGESTORES BIPARTITE DO ESTADO DE MATO GROSSO -CIB/MT**, no uso de suas atribuições legais e considerando:

**I - A Lei nº 13.979 de 6 de fevereiro de 2020**, sobre as medidas para enfrentamento da emergência de saúde pública de importância internacional decorrente do Coronavírus responsável pelo surto de 2019;

**II - A Portaria GM/MS nº 356 de 11 de março de 2020**, sobre a regulamentação e operacionalização do disposto na Lei nº 13.979, de 6 de fevereiro de 2020, que estabelece as medidas para enfrentamento da emergência de saúde pública de importância internacional decorrente do Coronavírus (COVID-19);

**III - A Portaria GM/MS nº 414 de 18 de março de 2020 (\*) republicada no DOU em 08 de abril de 2020**, que autoriza a habilitação de leitos de Unidade de Terapia Intensiva Adulto e Pediátrico, para atendimento exclusivo dos pacientes COVID-19;

**IV - A Portaria GM/MS nº 237/SAES de 18 de março de 2020 (\*) republicada no DOU em 15 de junho de 2020**, que inclui leitos e procedimentos na Tabela de Procedimentos, Medicamentos, Órteses, Próteses e Materiais Especiais (OPM) do Sistema Único de Saúde (SUS), para atendimento exclusivo dos pacientes com COVID-19;

**V - A Portaria GM/MS nº 245/SAES de 24 de março de 2020 (\*) republicada no DOU em 15 de junho de 2020**, que inclui procedimento na Tabela de Procedimentos, Medicamentos, Órteses, Próteses e Materiais Especiais (OPM) do Sistema Único de Saúde (SUS), para atendimento exclusivo de pacientes com diagnóstico de infecção pelo COVID-19;

**VI - A Portaria Nº 510, de 16 de junho de 2020**, que inclui leito e habilitação de Suporte Ventilatório Pulmonar no CNES e procedimento de diária na Tabela de Procedimentos, Medicamentos, Órteses, Próteses e Materiais Especiais do SUS, para atendimento exclusivo dos pacientes da COVID-19;

**VII - Portaria GM/MS Nº 829, de 28 de abril de 2021**, que dispõe sobre o procedimento para autorização de leitos de Unidade de Terapia Intensiva - UTI Adulto e Pediátrico Covid-19, em caráter excepcional e temporário, para o atendimento exclusivo de pacientes com Síndrome Respiratória Aguda Grave SRAG/Covid-19;

**VIII - Portaria GM/MS Nº 471, de 17 de março de 2021**, que dispõe sobre o procedimento para autorização de Leitos de Suporte Ventilatório Pulmonar (LSPV), em caráter excepcional e temporário, para atendimento exclusivo dos pacientes da COVID-19;

**IX - O Decreto nº 407 de 16 de março de 2020**, que dispõe sobre as medidas para enfrentamento da emergência de saúde pública de importância internacional decorrente do Coronavírus (2019-nCoV) a serem adotados pelo Poder Executivo do Estado de Mato Grosso, e dá outras providências;

**X - O Decreto nº 436 de 02 de abril de 2020**, que autoriza em caráter excepcional, a contratação de leitos de Unidade de Terapia Intensiva Adulto e Pediátrico e leitos clínicos de enfermaria Adulto e Pediátrico no âmbito dos hospitais filantrópicos e privados, como medida para enfrentamento da emergência em saúde pública de importância internacional em decorrência do Coronavírus COVID-19, pelo período de 90 (noventa) dias, podendo ser derogado ou prorrogado;

**XI - O Decreto nº 521 de 10 de junho de 2020**, que cria o Programa Emergencial para abertura e habilitação de novos leitos de Unidades de Terapia Intensiva - UTIs em todo o Estado de Mato Grosso, e dá outras providências;

**X - O Decreto nº 522 de 12 de junho de 2020**, que institui classificação de risco e atualiza as diretrizes para adoção, pelos Municípios, de medidas restritivas para prevenir a disseminação da COVID-19 e dá outras providências;

**XI - O Decreto Nº 874, de 25 de março de 2021**, que atualiza classificação de risco epidemiológico e fixa regras e diretrizes para adoção, pelos Municípios, de medidas restritivas para prevenir a disseminação da COVID-19 e dá outras providências;

**XII - A necessidade de fortalecimento dos serviços ambulatoriais e hospitalares do SUS** para responder à situação emergencial.

**RESOLVE:**

**Art. 1º.** Aprovar a atualização do Anexo 8 do Plano de Contingência para Infecção Humana pelo Novo Coronavírus SARS-CoV-2, causador da doença COVID-19 Versão 9, para o Estado de Mato Grosso, conforme Anexo Único desta Resolução.

**Parágrafo Único:** A atualização de que trata o Artigo 1º é referente aos Hospitais Estaduais e de Referência Regional por Macrorregião para Atendimento ao Novo Coronavírus (SARS-CoV-2), o Painel de Leitões Excluídos para COVID-19 - Cronograma e Relação de Leitões de Suporte Ventilatório Pulmonar.

**Art. 2º.** Esta Resolução entra em vigor na data de sua assinatura.

**Cuiabá/MT, 07 de maio de 2021.**

(Original assinado)

Danielle Pedrosa Dias Carmona  
Bertucini

Presidente da CIB /MT em exercício.

(Original assinado)

Marco Antônio Norberto Felipe  
Presidente do COSEMS/MT

\* O anexo está disponível na página de internet CIB/portal SES, bem como no arquivo físico da Secretaria Executiva da Comissão Intergestores Bipartite - Secretaria de Estado de Saúde de Mato Grosso.

#### RESOLUÇÃO CIB/MT Nº 68 DE 07 DE MAIO DE 2021.

**Dispõe sobre a Pactuação Interfederativa dos Indicadores e Metas da Saúde para o ano de 2021 no Estado de Mato Grosso.**

A COMISSÃO INTERGESTORES BIPARTITE DO ESTADO DE MATO GROSSO CIB/MT, no uso de suas atribuições legais e considerando:

**I-O Decreto nº 7508 de 28 de junho de 2011**, que regulamenta a Lei nº 8.080, de 19 de setembro de 1990, para dispor sobre a organização do Sistema Único de Saúde - SUS, o planejamento da saúde, a assistência à saúde e a articulação interfederativa;

**II-A Lei Complementar 141 de 13 de janeiro de 2012**, Artigo 30 no qual expressa que os planos plurianuais, as leis de diretrizes orçamentárias, as leis orçamentárias e os planos de aplicação dos recursos dos fundos de saúde da União, dos Estados, do Distrito Federal e dos Municípios serão elaborados de modo a dar cumprimento ao disposto nesta Lei Complementar;

**III-A Resolução CIT nº 08 de 24 de novembro de 2016**, referente ao processo de pactuação interfederativa de indicadores para o período 2017-2021, relacionados às prioridades nacionais em saúde.

#### RESOLVE:

**Art. 1º** Aprovar a Pactuação Interfederativa dos Indicadores e Metas da Saúde para o ano de 2021 no Estado de Mato Grosso, conforme Anexo Único desta Resolução.

**Art. 2º** Esta Resolução entra em vigor na data de sua assinatura.

**Cuiabá/MT 07 de maio de 2021.**

(Original assinado)

Danielle Pedrosa Dias Carmona  
Bertucini

Presidente da CIB /MT em exercício.

(Original assinado)

Marco Antônio Norberto Felipe  
Presidente do COSEMS/MT

\* O anexo está disponível na página de internet CIB/portal SES, bem como no arquivo físico da Secretaria Executiva da Comissão Intergestores Bipartite - Secretaria de Estado de Saúde de Mato Grosso.

#### RESOLUÇÃO CIB/MT Nº 69 DE 07 DE MAIO DE 2021.

**Dispõe sobre a revogação da Resolução CIB/MT Nº 35 de 15 abril de 2021, que homologou a Resolução CIB/MT Ad Referendum n.º 21, de 05 de abril de 2021, referente a operacionalização, distribuição, armazenamento e aplicação da vacina Sinovac/Butantan contra a Covid-19, no âmbito do Estado de Mato Grosso, provenientes da décima segunda remessa (Etapa 11-A e 11-B - Fase 1) advinda do Programa Nacional de Imunizações - PNI do Ministério da Saúde.**

A COMISSÃO INTERGESTORES BIPARTITE DO ESTADO DE MATO GROSSO CIB/MT, no uso de suas atribuições legais e considerando:

**I- A RESOLUÇÃO CIB/MT AD REFERENDUM N.º 24 DE 09 DE ABRIL DE 2021**, referente a operacionalização, distribuição, armazenamento e aplicação da vacina AstraZeneca/Fiocruz e Sinovac/Butantan contra a Covid-19, no âmbito do estado de Mato Grosso, provenientes da décima segunda remessa (Etapa 11-A e 11-B - Fase 1) advinda do Programa Nacional de Imunizações - PNI do Ministério da Saúde, Artigo 6º, que revoga o disposto na Resolução CIB/MT Ad Referendum n.º 21 de 05 de abril de 2021;

**II - O equívoco da homologação da Resolução CIB/MT Ad Referendum n.º 21 de 05 de abril de 2021, por meio da Resolução CIB/MT Nº 35 de 15 abril de 2021.**

#### RESOLVE:

**Art. 1º** Aprovar a revogação da Resolução CIB/MT Nº 35 de 15 abril de 2021, que homologou a Resolução CIB/MT Ad Referendum n.º 21, de 05 de abril de 2021, referente a operacionalização, distribuição, armazenamento e aplicação da vacina Sinovac/Butantan contra a Covid-19, no âmbito do Estado de Mato Grosso, provenientes da décima segunda remessa (Etapa 11-A e 11-B - Fase 1) advinda do Programa Nacional de Imunizações - PNI do Ministério da Saúde.

**Art. 2º** Esta Resolução entra em vigor na data de sua assinatura.

**Cuiabá/MT 07 de maio de 2021.**

(Original assinado)

Danielle Pedrosa Dias Carmona  
Bertucini

Presidente da CIB /MT em exercício.

(Original assinado)

Marco Antônio Norberto Felipe  
Presidente do COSEMS/MT

#### RESOLUÇÃO CIB/MT Nº 70 DE 07 DE MAIO DE 2021.

**Dispõe sobre o Cofinanciamento Estadual em caráter Temporário e Emergencial para o Fundo Municipal de Arenópolis para apoio e custeio de Atenção Hospitalar de Referência Regional com o objetivo de melhorar o acesso dos usuários no âmbito do Sistema Único de Saúde da Região Médio Norte Matogrossense.**

A COMISSÃO INTERGESTORES BIPARTITE DO ESTADO DE MATO GROSSO CIB/MT, no uso de suas atribuições legais e considerando:

**I - A Lei nº 13.979 de 6 de fevereiro de 2020** que dispõe sobre as medidas para enfrentamento da emergência de saúde pública de importância internacional decorrente do coronavírus responsável pelo surto de 2019;

**II - O Decreto Federal nº 7.508 de 28 de junho de 2011** que regulamenta a Lei nº 8.080 de 19 de setembro de 1990 para dispor sobre a organização do Sistema Único de Saúde-SUS, o planejamento da saúde, a assistência à saúde e a articulação Interfederativa, e dá outras providências;

**III - A Portaria nº 356/GM/MS de 11 de março de 2020** que dispõe sobre a regulamentação e operacionalização do disposto da Lei nº 13.979 de 06 de fevereiro de 2020 que estabelece as medidas para enfrentamento da emergência de saúde pública de importância internacional decorrente do coronavírus (COVID-19);

**IV - A Portaria GM/MS nº 1606 de 11 de setembro de 2001** que define que os estados, Distrito Federal e municípios que adotarem tabela diferenciada para remuneração de serviços assistenciais de saúde, deverão para efeito de complementação financeira, empregar recursos próprios estaduais e/ou municipais, sendo vedada a utilização de recursos federais para esta finalidade;

**V - A Portaria GM/MS nº 4.279 de 30 de dezembro de 2010** que estabelece diretrizes para organização da Rede de Atenção à Saúde no âmbito do Sistema Único de Saúde-SUS;

**VI - A Portaria GM/MS nº 1.459 de 24 de junho de 2011** que institui no âmbito do Sistema Único de Saúde- SUS, a Rede Cegonha;

**VII - A Portaria GM/MS nº 3410 de 30 de dezembro de 2013**, que estabelece as diretrizes para a contratualização de hospitais no âmbito do Sistema Único de Saúde (SUS) em consonância com a Política Nacional de Atenção Hospitalar (PNHOSP);

**VIII - A Portaria GM/MS nº 529 de 1º de abril de 2013**, que institui o Programa Nacional de Segurança do Paciente (PNSP);

**IX - A Portaria GM/MS nº 3.390 de dezembro de 2013** que Instituiu a Política Nacional de Atenção Hospitalar (PNHOSP) no âmbito do Sistema Único de Saúde- SUS, estabelecendo-se as diretrizes para a organização do componente hospitalar da Rede de Atenção à Saúde-RAS;

**X - A Lei Estadual nº 10.335 de 28 de outubro de 2015** que revoga a Lei nº 9.870 de 28 de dezembro de 2012 que dispõe sobre o percentual de repasse de recursos destinados ao desenvolvimento das ações de saúde aos Fundos Municipal de Saúde;

**XI - O Decreto Estadual nº 456 de 24 de março de 2016** que dispõe sobre o Sistema de transferência de Recursos Financeiros do Fundo Estadual de Saúde aos Fundos Municipais de Saúde e dá outras providências;

**XII - O Decreto nº 407 de 16 de março de 2020** que dispõe sobre as medidas para enfrentamento da emergência de saúde pública de importância internacional decorrente do coronavírus (2019-nCov) a serem adotados pelo Poder Executivo do Estado de Mato Grosso e dá outras providências;

**XIII - O Decreto nº 522 de 12 de junho de 2020** que institui classificação de risco atualiza as diretrizes para adoção pelos municípios de medidas;

**XIV - A Resolução CIB/MT nº 055 de 05 de junho de 2018** transferindo o recurso MAC hospitalar para o Estado.

**R E S O L V E:**

**Art. 1º** Aprovar o Cofinanciamento Estadual em caráter Temporário e Emergencial para apoio e custeio de Atenção Hospitalar de Referência com o objetivo de melhorar o acesso dos usuários no âmbito do Sistema Único de Saúde da Região Médio Norte Matogrossense, do Fundo Estadual de Saúde/FES ao Fundo Municipal de Saúde/FMS de Arenópolis, Estado de Mato Grosso.

**Art. 2º.** Os indicadores que deverão ser acompanhados pelo Município de Arenópolis que trata esta Resolução serão:

**I** -Atender pacientes referenciados de municípios da sua região de abrangência respeitados a Programação Pactuada e Integrada (PPI);

**II** - Percentual de internação Programada X Produção (PPI);

**III** - Taxa de ocupação de leitos hospitalares;

**IV** - Tempo médio de permanência geral;

**V** - Taxa de parto cesárea;

**VI** - Taxa de infecção hospitalar;

**VII** - Implantação/funcionamento de Núcleo Interno de Regulação - NIR;

**VIII** - Implantação/funcionamento de Núcleo de Acesso e Qualidade Hospitalar - NAQH;

**IX** - Implantação/funcionamento da Comissão de Revisão de Prontuários;

**X** - Implantação/funcionamento da Comissão de Óbito;

**XI** - Implantação/funcionamento da Comissão de Serviço de Controle de Infecção Hospitalar - SCIH;

**Art. 3º.** O cofinanciamento estadual para apoio ao custeio mensal das ações e serviços de saúde de Atenção Hospitalar de Referência Regional de que trata esta Resolução contemplará estabelecimento de saúde, considerando sua natureza, tipo e perfil assistencial, que deverá:

**I** - Disponibilizar vaga de internação aos municípios da região;

**II** - Disponibilizar todo o apoio diagnóstico necessário aos pacientes internados;

**III** - Garantir transporte adequado ao paciente internado quando necessário;

**IV** - Seguir as diretrizes da Política Nacional de Atenção Hospitalar (PNHOSP);

**V**- Alimentar os sistemas oficiais de informação (Sistema de Informação Ambulatorial - SIA e Sistema de Informação Hospitalar - SIHD2).

**VI**- Ser referência de leito de retaguarda para Hospitais Regionais.

**Art. 4º.** O Município de Arenópolis, deverá apresentar à Secretaria de Estado de Saúde de Mato Grosso:

**I** - Relatórios mensais com a prestação de contas da execução financeira relativa aos recursos tratados nesta resolução com o quantitativo dos serviços executados;

**II** - O Contrato/Convênio com o prestador de serviços incluindo metas, modelo contratual, custos e pactuação regional, bem como um Plano de Melhorias dos Serviços Hospitalares.

**Art. 5º.** O recurso financeiro referente ao Cofinanciamento Estadual para Apoio ao Custeio Mensal das Ações e Serviços de Saúde de Atenção Hospitalar de Referência Regional, de que trata esta Resolução, será transferido do Fundo Estadual de Saúde ao Fundo Municipal de Saúde do município de Arenópolis.

**Art. 6º** Esta Resolução entra em vigor na data de sua assinatura, revogando-se as disposições em contrário, em especial a Resolução CIB/MT AD Referendum Nº 22 de 20 de agosto de 2020 e a Resolução CIB/MT nº 067 de 03 de setembro de 2020, com efeitos financeiros a partir de 01 de abril de 2021, conforme o valor do Anexo Único desta Resolução.

**Cuiabá/MT 07 de maio de 2021.**

(Original assinado)  
Danielle Pedrosa Dias Carmona  
Bertucini  
Presidente da CIB /MT em exercício.

(Original assinado)  
Marco Antônio Norberto Felipe  
Presidente do COSEMS/MT

**ANEXO ÚNICO DA RESOLUÇÃO CIB/MT Nº 70 DE 07 DE MAIO DE 2021.**

**REPASSE FINANCEIRO ESTADUAL**

REGIÃO DE SAÚDE	FMS/MUNICÍPIO	VALOR MENSAL
MÉDIO NORTE MATOGROSSENSE	ARENÓPOLIS	R\$ 450.345,78
TOTAL		R\$ 450.345,78

**ANEXO II  
TERMO DE COMPROMISSOS E METAS  
2021**

Pelo presente instrumento a SECRETARIA DE ESTADO DE SAÚDE DE MATO GROSSO, doravante denominada **SES/MT**, neste ato representado pelo seu **Secretário de Estado GILBERTO GOMES DE FIGUEIREDO, portador da Cédula de Identidade RG N.º0065587-2 SSP/MT e do CPF Nº174.824.451-53 e a PREFEITURA MUNICIPAL DE.....**, doravante denominada **PREFEITURA**, neste ato representada pelo seu Prefeito ....., (brasileiro), (estado civil), portador da Cédula de Identidade RG N.º ....., do CPF N.º ....., residente e domiciliado na Rua .....Bairro ..... CEP ....., considerando a instituição do SISTEMA DE TRANSFERÊNCIA DE RECURSOS FINANCEIROS DO FUNDO ESTADUAL DE SAÚDE AOS FUNDOS MUNICIPAIS DE SAÚDE, na forma como se tem disciplinado no DECRETO N.º 456, de 24 de março de 2016, a PORTARIA Nº ----/2021/GBSES.

**RESOLVEM**

Celebrar o presente TERMO DE COMPROMISSOS E METAS.

**CLÁUSULA PRIMEIRA - DO OBJETO**

O presente instrumento tem por objeto o Compromisso assumido entre os participantes, no intuito de mútua colaboração, visando o fortalecimento do Sistema Único de Saúde/SUS, no município de ....., através do PROGRAMA DE INCENTIVO/COFINANCIAMENTO PARA MÉDIA E ALTA COMPLEXIDADE, dentro dos princípios do Sistema de Transferência fundo a fundo, a conjugarem esforços a consolidação do Sistema Único de Saúde por meio da descentralização, regionalização, modernização e qualificação de forma que possibilite o acesso universal e igualitário às ações e serviços de saúde de Mato Grosso.

**CLÁUSULA SEGUNDA - DA RESPONSABILIDADE DA SECRETARIA DE ESTADO DE SAÚDE**

Em caráter específico, a SECRETARIA DE ESTADO DE SAÚDE compromete-se a:

- I. Prestar apoio institucional ao município para organização, acompanhamento e qualificação da rede de atenção à saúde;
- II. Monitorar a utilização do Incentivo Financeiro Estadual para Ações e Serviços de Média e Alta Complexidade Hospitalar, acompanhando os compromissos DA SECRETARIA MUNICIPAL DE SAÚDE no que tange à execução do presente Termo.
- III. Apoiar a implantação e implementação dos serviços de Controle e Avaliação junto ao município.
- IV. Publicar após análise documental e/ou sempre que necessário portaria com os valor de base para cálculo do incentivo mensal conforme definido neste termo;
- V. Efetivar mensalmente a transferência de recursos financeiros nos prazos das legislações vigentes, ao **FUNDO MUNICIPAL DE SAÚDE**, de acordo com os valores consignados na correspondente AUTORIZAÇÃO DE REPASSE DO PROGRAMA DE COFINANCIAMENTO, devidamente publicada;

**CLÁUSULA TERCEIRA - DA RESPONSABILIDADE DA SECRETARIA MUNICIPAL DE SAÚDE**

Em caráter específico, a SECRETARIA MUNICIPAL DE SAÚDE se compromete a:

- I. Ter cobertura populacional pelas equipes de atenção primária, de acordo com a definição constante da Portaria que regulamenta este Termo de Compromisso;
- II. Atender, no mínimo, as clínicas básicas: médica, cirúrgica geral, pediátrica, ginecologia e obstetrícia e/ou atendimento especializado;
- III. Ter aprovação da CIR quanto a definição do município como referência para a região de saúde;
- IV. Garantir estrutura de atendimento hospitalar, com capacidade instalada a partir de 30 leitos, referenciada aos municípios da região;
- V. Garantir a execução do programado e pactuado na Programação Pactuada e Integrada - PPI em sua totalidade;
- VI. Disponibilizar 100% dos serviços pactuados na PPI, por meio do Sistema de Regulação;
- VII. Aplicar os recursos financeiros oriundos do Fundo Estadual de Saúde em conformidade com a legislação específica vigente exclusivamente nas ações e serviços de Média e Alta Complexidade;
- VIII. Implantar e/ou manter em funcionamento o setor de Controle e Avaliação no município;
- IX. Estar vinculado ao Complexo Regulador do Sistema Único de Saúde de Mato Grosso - SUS/MT e utilizar o sistema de regulação (SISREG);
- X. Seguir as diretrizes da Política Nacional de Atenção Hospitalar (PNHOSP);
- XI. Atender aos Requisitos de Boas Práticas de Funcionamento para os Serviços de Saúde definidos na RDC nº 063/2011;



- XII. Realizar ações de Educação Permanente em consonância com a Portaria GM Nº 1996 de 20/08/2007, que dispõe sobre as diretrizes para a implementação da Política Nacional de Educação Permanente em Saúde.
- XIII. Alimentar e manter atualizado, mensalmente, os sistemas oficiais do SUS (SIA, SIH, CNES, SISPP, SISREG e demais sistemas);
- XIV. Contratualizar os serviços de saúde, próprios e/ou complementares, cofinanciados com recursos deste instrumento, conforme as Portarias Ministeriais 3.410/2013 e 2.567/2016 e/ou legislação vigentes;
- XV. Instituir Comissão de Acompanhamento da Contratualização-CAC;
- XVI. Disponibilizar todo o apoio diagnóstico necessário ao paciente internado;
- XVII. Garantir transporte adequado ao paciente internado quando necessário.

**CLÁUSULA QUARTA - DAS METAS**

As metas aqui propostas têm como objetivo o acompanhamento do desempenho do município na organização da Atenção Hospitalar visando à melhoria do acesso às ações e serviços e das condições de vida e saúde da população sob sua responsabilidade.

A avaliação das metas será realizado por Comissão de Acompanhamento da Contratualização- CAC, conforme orientação do Setor de Controle e Avaliação do Escritório Regional e Nível Central da SES.

**4.1 Metas Qualitativas**

A avaliação de desempenho referente às metas qualitativas terá como base os indicadores de monitoramento, descritos:

- 1- Manter CNES atualizado:
  - a. Capacidade instalada de Leitos;
  - b. Capacidade instalada de Equipamentos;
  - c. Instalações Físicas;
  - d. Recursos Humanos.
- 2- Informar o Censo de Diário de Leitos para a Central de Regulação. O Censo diário deverá apresentar ocupação de todos os leitos constando pacientes internados por leito (enfermaria, observação e leitos vagos) eletivo e de urgência e emergência todos os dias da semana, inclusive domingos e feriados.
- 3- Apresentar Tempo médio de permanência de leitos hospitalares por especialidades. Sendo o Parâmetro para cálculo da taxa de tempo da média de permanência hospitalar, conforme Portaria Ministerial nº1.631/GM/MS/2015 e/ou legislação vigente. Em havendo glosa financeira, as AIH's deverão compor o cálculo do item, deverá ser considerado as internações de leitos crônicos juntamente com os leitos clínicos para efeito de cálculo da avaliação da meta.
  - a. Cirúrgico;
  - b. Clínico;
  - c. Pediátrico;
  - d. Ginecologia/Obstetrícia.
- 4- Apresentar Tempo médio de realização do procedimento ambulatorial e hospitalar regulado, a contar da data de encaminhamento pela Central de Regulação ao Hospital e de acordo com o limite físico pactuado.
- 5- Informar Número mensal de recusas para procedimentos hospitalares estabelecidos na pactuação. Em relação ao indicador percentual de recusas mensais para procedimentos hospitalares estabelecidos na pactuação, serão considerados motivos justificáveis para pendência a falta de contato com o paciente, falta de exames complementares necessários.
- 6- Manter as Comissões obrigatórias instituídas no Hospital e descritas neste Documento Descritivo em funcionamento:
  - a. Comissão de Revisão de Prontuários;
  - b. Comissão de controle de infecção hospitalar, devendo entregar relatório mensal à Supervisão Administrativa com taxa de Infecção Hospitalar para os leitos de UTI, conforme Portaria GBSES vigente;
  - c. Comissão de Óbitos, devendo entregar relatório mensal à Supervisão Administrativa com taxa de Infecção Hospitalar para os leitos de UTI, conforme Portaria GBSES vigente;
  - d. Comissão de prevenção de acidentes (CIPA);
  - e. Comissão de Ética Médica;
  - f. Comissão de Notificação de Doenças.
- 7- Manter programa de campo de estágio de nível médio e/ou superior multiprofissional na área da saúde, em funcionamento.
- 8- Manter Grupo de Trabalho em Humanização (GTH) para viabilizar as diretrizes da Política Nacional de Humanização - HumanizaSUS.
- 9- Realizar ações de Educação Permanente junto aos profissionais no ambiente hospitalar visando a melhorar a qualidade da assistência prestada.
- 10- Realizar Pesquisa de satisfação do usuário positiva com no mínimo 30% dos pacientes internados, bem como ter implantado o aplicativo do OuvidorSUS.

**CLÁUSULA QUINTA - DO MONITORAMENTO E AVALIAÇÃO**

A Secretaria de Estado de Saúde de Mato Grosso realizará através dos Escritórios Regionais de Saúde - ERS, a análise da prestação de contas elaborada pela área do Controle e Avaliação Municipal, o monitoramento dos serviços prestados pelos estabelecimentos hospitalares da proposta pactuada neste TERMO.

Serão utilizados para avaliar a aplicabilidade do recurso financeiro repassado:

- I. Dados de produção, de acordo com os Sistemas Oficiais do Ministério da Saúde (SIA e SIHD2/SUS);
- II. Indicadores a serem acompanhados:
  - a. Atender, no mínimo, 15% de pacientes referenciados de municípios da sua região de abrangência respeitados a Programação Pactuada e Integrada (PPI).
  - b. Percentual de internação por clínica, Programada X Produção (PPI).
  - c. Taxa de ocupação média de leitos.
  - d. Média de Permanência Geral.
  - e. Taxa de Parto Normal e Cesáreo;
  - f. Taxa de infecção hospitalar;
- III. Relatórios com a prestação de contas de execução financeira com o quantitativo dos serviços executados (Físico e Financeiro)
- IV. Implantação/funcionamento de Núcleo Interno de Regulação - NIR;
- V. Implantação/funcionamento de Núcleo de Acesso e Qualidade Hospitalar - NAQH;
- VI. Implantação/funcionamento da Comissão de Revisão de Prontuários;
- VII. Implantação/funcionamento da Comissão de Óbito;
- VIII. Implantação/funcionamento da Comissão de Serviço de Controle de Infecção Hospitalar - SCIH
- IX. Núcleo de Segurança do paciente.

Sendo que as inconsistências detectadas serão notificadas e passíveis de correção.

**CLÁUSULA SEXTA - DA REVISÃO E ATUALIZAÇÃO DOS CRITÉRIOS E RECURSOS**

A Secretaria de Estado de Saúde, em consonância com a sua capacidade orçamentária e financeira, realizará revisão dos valores de base para o incentivo, anualmente ou a qualquer momento quando necessário e determinado pelo gestor e/ou área técnica solicitada pelo gestor Municipal.

Sendo assim, após análise da solicitação, será realizado nova publicação de portaria com a atualização dos valores base de cálculo de incentivo.

**CLÁUSULA SÉTIMA - DA SUSPENSÃO DO RECURSO**

A suspensão dos recursos que trata este Termo estará condicionada ao não cumprimento dos critérios e indicadores estabelecidos.

**CLÁUSULA OITAVA- DO VALOR**

O valor mensal do presente Termo será:

REGIÃO DE SAÚDE	FMS/MUNICÍPIO	VALOR MENSAL
MÉDIO NORTE MATOGROSSENSE	ARENÁPOLIS	R\$ 450.345,78
TOTAL		R\$ 450.345,78

**CLÁUSULA NONA -PRAZO DE VIGÊNCIA**

Este termo tem vigencia de **06 (seis)** meses, podendo ser prorrogado.

**CLÁUSULA DÉCIMA - CONSIDERAÇÕES FINAIS**

E, por estarem assim justos e acordados, assinam as partes compromissadas o presente instrumento em 02 (duas) vias de igual teor e forma, para a produção dos seus efeitos.

Cuiabá ..... /..... /.....

\_\_\_\_\_  
**GILBERTO GOMES DE FIGUEIREDO**  
 SECRETÁRIO DE ESTADO DE SAÚDE DE MATO GROSSO

\_\_\_\_\_  
 XXXXXXXXXXXXXXXX  
 PREFEITO DO MUNICÍPIO DE.....



**RESOLUÇÃO CIB/MT Nº 71, DE 07 DE MAIO DE 2021.**

**Dispõe sobre a distribuição de medicamentos do "kit intubação" aos municípios do Estado de Mato Grosso que compõem o Plano de Contingência Estadual - versão 9 atualizada em 15.04.2021 e Unidades de Pronto Atendimento - UPA, conforme Anexo Único desta Resolução.**

**A COMISSÃO INTERGESTORES BIPARTITE DO ESTADO DE MATO GROSSO - CIB/MT, no uso de suas atribuições legais e considerando:**

**I -** O acordo realizado de forma Tripartite por meio do Grupo Técnico em 10 de março de 2021, que a distribuição de medicamentos aos municípios deve ser pactuada de forma Bipartite;

**II -** Garantir a distribuição dos medicamentos do "kit intubação" aos municípios do Estado de Mato Grosso, conforme informações Compras Centralizadas "kit Intubação" e enviada ao Conselho Nacional de Secretários de Saúde - CONASS semanalmente, estoque entre 2 a 15 dias;

**III -** Considerando os Leitos de Suporte Ventilatório ofertados pelas Unidade de Pronto Atendimento - UPA 24h, conforme dados informados regularmente no sistema IndicaSUS:

**RESOLVE:**

**Art. 1º -** Aprovar a distribuição de medicamentos do "kit intubação" aos municípios do Estado de Mato Grosso que compõem o Plano de Contingência Estadual - versão 9 atualizada em 15/04/2021 e Unidades de Pronto Atendimento - UPA, conforme Anexo Único desta Resolução.

**§1º -** os medicamentos de que trata o artigo 1º são: Cetamina 50 Mg (Fras. 10ml), Bensilato de Cisatracúrio, 2mg/ml Solução Injetável, Ampola 10 ml e Etomidato 2 Mg/ml - Ampola de 10ml

**§2º -** Os hospitais que receberão os medicamentos do "Kit intubação" fazem parte do Plano de Contingência Estadual - versão 9 atualizada em 15.04.2021 contra Covid 19 - SARS CoV2 do Estado de Mato Grosso e Unidades de Pronto Atendimento - UPA, informados regularmente no sistema Indica SUS.

**Art. 2º -** O cálculo para distribuição dos medicamentos foi realizado conforme orientação de criticidade e avaliação do estoque e consumo médio enviado semanalmente a Secretaria de Estado de Saúde e CONASS/Ministério da Saúde.

**Parágrafo Único:** As unidades contempladas serão as que não possuem estoque entre 2 a 15 dias, sendo para uso imediato, conforme mapa semanal enviado pelos hospitais do Plano de Contingência ao CONASS.

**Art. 3º -** Esta Resolução entra em vigor na data de sua assinatura.

**Cuiabá/MT, 07 de maio de 2021.**

(Original assinado)  
Danielle Pedroso Dias Carmona  
Bertucini  
Presidente da CIB /MT em exercício.

(Original assinado)  
Marco Antônio Norberto Felipe  
Presidente do COSEMS/MT

**ANEXO ÚNICO DA RESOLUÇÃO CIB/MT Nº 71 DE 07 DE MAIO DE 2021.**

PAINEL DA 6ª DISTRIBUIÇÃO DE MEDICAMENTOS ORIUNDOS DO MINISTÉRIO DA SAÚDE PARA LETOS UTI EXCLUSIVOS PARA COVID-19 - MAIO 2021 - PAUTA IOT 43						
Nº	CIDADE	UNIDADE HOSPITALAR	RESPONSÁVEL	DISTRIBUIÇÃO DE MEDICAMENTOS DO MINISTÉRIO DA SAÚDE LETOS COVID-19		
				CETAMINA 50 mg (FRAS. 10ML)	BENSILATO DE CISATRACÚRIO, 2MG/ML SOLUÇÃO INJETÁVEL, AMPOLA 10 ML	ETOMIDATO 2 MG/ML - AMPOLA DE 10ML
QUANTITATIVO ENVIADO PELO MINISTÉRIO DA SAÚDE				3.050	1.350	1.600
1	ÁGUA BOA	HOSP. REG. DE ÁGUA BOA	GOV.MT (CONSÓRCIO)		10	15
2	ALTA FLORESTA	HOSP.E MATERNIDADE SANTA RITA (FILANTRÓPICO)	PREF. ALTA FLORESTA		70	380
3	BARRA DO GARÇAS	HOSP. PS MUNICIPAL "MILTON MORBECK"	PREF. BARRA DO GARÇAS	200	30	30
4	CÁCERES	HOSP. REG. DE CÁCERES	GOV. MT (Gestão Estadual)		20	35
5	CAMPO VERDE	HOSPITAL CORAÇÃO DE JESUS	PREF. CAMPO VERDE	300	40	50
6	CUIABÁ	HOSP. SÃO BENEDITO	PREF. CUIABÁ	200	200	150
7		HOPS. UNIVERSITÁRIO JÚLIO MÜLLER - ADULTO	GOV. FEDERAL			
8		HOSP. ESTADUAL SANTA CASA	GOV. MT		50	
9		HOSPITAL E PRONTO SOCORRO DE CUIABÁ	PREF. CUIABÁ	30		15
10	JUÍNA	HOSP. MUN. DE JUÍNA "DR. HIDEO SAKUNO"	PREF. DE JUÍNA	180	30	25
11	LUCAS DO RIO VERDE	HOSPITAL SÃO LUCAS	PREF. DE LUCAS DO RIO VERDE			
12	NOVA MUTUM	HOSP. REG. HILDA STRENGER RIBEIRO	PREF. NOVA MUTUM	310	500	
13	PEIXOTO DE AZEVEDO	HOSP. REG. DE PEIXOTO DE AZEVEDO	GOV.MT (CONSÓRCIO)			
14	PONTES E LACERDA	SANTA CASA VALE DO GUA PORÉ	PREF. PONTES E LACERDA			
15	PRIMAVERA DO LESTE	HOSP. SÃO LUCAS	PREF. PRIMAVERA DO LESTE			
16	RONDONÓPOLIS	HOSP. REG. DE RONDONÓPOLIS	GOV. MT	40		
17	RONDONÓPOLIS	SANTA CASA DE RONDONÓPOLIS	PREF. RONDONÓPOLIS			
18	SINOP	HOSP. REG. DE SINOP	GOV. MT E CONSÓRCIO TELES PIRES			
19	SORRISO	HOSP. REG. DE SORRISO	GOV. MT			
20	TANGARÁ DA SERRA	HOSP. MUNICIPAL ARLETE DA SYCICHETTI DE BRITO	PREF. TANGARÁ DA SERRA			
21	VÁRZEA GRANDE	HOSP. METROPOLITANO	GOV. MT	420	120	215
22	VÁRZEA GRANDE	HOSPITAL E PRONTO SOCORRO DE VÁRZEA GRANDE	PREF. VÁRZEA GRANDE	360	70	45

Continuação:

23	DIAMANTINO	UPA Unidade de Pronto Atendimento Drº Leônidas Nascimento Vidigal (DIAMANTINO)	PREF. DIAMANTINO	230	20	45
24	PRIMAVERA DO LESTE	UPA 24h Dr. Thiago Fernando Sandri Dos Santos (PRIMAVERA DO LESTE)	PREF. PRIMAVERA DO LESTE	10		
25	VÁRZEA GRANDE	UPA IPASE (VÁRZEA GRANDE)	PREF. VÁRZEA GRANDE	300	130	30
26		UPA Cristo Rei (VÁRZEA GRANDE)		240	50	45
27	CUIABÁ	UPA Oeste - Verdão (CUIABÁ)	PREF. CUIABÁ	200		170
28		UPA Sul - Pascoal Ramos (CUIABÁ)				
29		UPA Norte - Morada do Ouro (CUIABÁ)		20	10	300
	RONDONÓPOLIS	HOSP DE REF SAUDE DA FAMILIA DR ANTONIO DOS S MUNIZ	PREF. RONDONÓPOLIS			
30	SORRISO	UPA - Unidade de Pronto Atendimento Sara Akemi Ichicava (SORRISO)	PREF. SORRISO			
31	CASTANHEIRA	UPA - Unidade de Pronto Atendimento de CASTANHEIRA	PREF. CASTANHEIRA			
32	NORTELÂNDIA	UPA Nortelândia	PREF. NORTELÂNDIA	10		25
33	SINOP	HOSPITAL DE CAMPANHA COVID - 19 (SINOP)	PREF. SINOP			25
34	CÁCERES	UPA Unidade Pronto Atendimento Jose Souto Farias (CÁCERES)	PREF. CÁCERES			
<b>TOTAL DISTRIBUÍDO</b>				<b>3.050</b>	<b>1.350</b>	<b>1.600</b>

FONTE: GABINETE ADJUNTO EXECUTIVO DE SAÚDE/ GABINETE DE UNIDADES ESPECIALIZADAS - SES/MT 06.05.2021

OBS: os medicamentos CETAMINA 50 mg ( FRAS. 10ML), BENSILATO DE CISATRACURIO, 2MG/ML SOLUÇÃO INJETÁVEL AMPOLA 10 ML E ETOMIDATO 2MG/ML AMPOLA DE 10 ML), foram enviados do Ministério da Saúde como forma de auxiliar esse momento de pandemia no território nacional, Mato Grosso através dos Hospitais que fazem parte do Plano de Contingência e Unidades Pronto Atendimento- UPA que oferecem Leitos de Suporte Ventilatório.

Informamos que o cálculo foi realizado conforme orientação de criticidade que é a avaliação do estoque e consumo médio enviado semanalmente a Secretaria de Estado de Saúde e Ministério da Saúde/CONASS.

As unidades que serão contempladas são as que não possuem estoque de 2 a 15 dias, sendo para uso imediato, oportuno informar que as remessas ocorrerão mediante recebimento da Ministério da Saúde.

#### RESOLUÇÃO CIB/MT Nº 72 DE 07 DE MAIO DE 2021.

Dispõe sobre a solicitação de doses de vacina contra Covid-19 à Secretaria de Vigilância em Saúde do Ministério da Saúde para complementar a vacinação do grupo prioritário das Forças de Segurança e Salvamento e Forças Armadas dos municípios do Estado de Mato Grosso.

**A COMISSÃO INTERGESTORES BIPARTITE DO ESTADO DE MATO GROSSO - CIB/MT**, no uso de suas atribuições legais e considerando:

**I - A Lei n.º 13.979, de 6 de fevereiro de 2020**, que dispõe sobre as medidas para enfrentamento da emergência de saúde pública de importância internacional decorrente do Coronavírus responsável pelo surto de 2019;

**II - A Portaria GM/MS n.º 69, de 14 de janeiro de 2021**, que institui a obrigatoriedade de registro de aplicação de vacinas contra a Covid-19 nos sistemas de informação do Ministério da Saúde;

**III - O Plano Nacional de Operacionalização da vacinação contra a Covid-19** (6ª edição, 28/04/2021) e o Plano Estadual de Operacionalização da vacinação contra a Covid-19 (1ª edição, janeiro/2021);

**IV - A Nota Técnica n.º 297/2021-CGPNI/DEIDT/SVS/MS, de 31 de março de 2021**, que incluiu as Forças de Segurança e Salvamento e Forças Armadas nos grupos prioritários para vacinação contra a Covid-19, e a população subestimada de 14.595 (quatorze mil quinhentos e noventa e cinco) profissionais para o envio pelo Ministério da Saúde de doses de vacinas para este grupo;

**V - O Ofício n.º 277/2021/SUGP/SAAS/SESP, protocolo n.º 172570/2021, de 30 de abril de 2021** da Secretaria de Estado de Segurança Pública de Mato Grosso onde informa o número total de 20.299 (vinte mil duzentos e noventa e nove) profissionais das Forças de Segurança e Salvamento e Forças Armadas na ativa lotados em suas unidades no estado, o que resultou na diferença de 5.704 profissionais.

#### RESOLVE:

**Art. 1º** Aprovar a solicitação de doses de vacina contra Covid-19 à Secretaria de Vigilância em Saúde do Ministério da Saúde no quantitativo de 11.408 (onze mil quatrocentas e oito) doses (D1+D2) para complementar a vacinação do grupo prioritário das Forças de Segurança e Salvamento e Forças Armadas dos municípios do Estado de Mato Grosso.

**Art. 2º** A distribuição de vacinas para a aplicação de 1ª dose deste grupo prioritário fica suspensa até a complementação do Ministério da Saúde.

**Art. 3º** Esta Resolução entra em vigor na data de sua assinatura.

Cuiabá/MT, 07 de maio de 2021.

(Original assinado)  
Danielle Pedrosa Dias Carmona  
Bertucini  
Presidente da CIB /MT em exercício.

(Original assinado)  
Marco Antônio Norberto Felipe  
Presidente do COSEMS/MT

#### RESOLUÇÃO CIB/MT Nº 73 DE 07 DE MAIO DE 2021

Dispõe sobre a solicitação de doses de vacina contra Covid-19 para complementar a vacinação do grupo prioritário de trabalhadores de saúde dos municípios do Estado de Mato Grosso à Secretaria de Vigilância em Saúde do Ministério da Saúde.

**A COMISSÃO INTERGESTORES BIPARTITE DO ESTADO DE MATO GROSSO - CIB/MT**, no uso de suas atribuições legais e considerando:

**I - A Lei n.º 13.979, de 6 de fevereiro de 2020**, que dispõe sobre as medidas para enfrentamento da emergência de saúde pública de importância internacional decorrente do Coronavírus responsável pelo surto de 2019;

**II - A Portaria GM/MS n.º 69, de 14 de janeiro de 2021**, que institui a obrigatoriedade de registro de aplicação de vacinas contra a Covid-19 nos sistemas de informação do Ministério da Saúde;

**III - O Plano Nacional de Operacionalização da vacinação contra a Covid-19** (6ª edição, 28/04/2021) e o Plano Estadual de Operacionalização da vacinação contra a Covid-19 (1ª edição, janeiro/2021);

**IV - O Ofício Circular n.º 86/2021/SVS/MS de 12 de abril de 2021**, no qual a Secretaria de Vigilância em Saúde do Ministério da Saúde solicita a estimativa populacional do grupo prioritário de trabalhadores da saúde do estado, tendo em vista que haviam utilizado como fonte para estimativa populacional as doses aplicadas no referido grupo na Campanha de Influenza de 2020 (dados preliminares), o que resultou em uma diferença populacional de 7.467 trabalhadores de saúde.

#### RESOLVE:

**Art. 1º** Aprovar a solicitação de doses de vacina contra Covid-19 para complementar a vacinação do grupo prioritário de trabalhadores de saúde dos municípios do Estado de Mato Grosso no quantitativo de 14.934 (quatorze mil novecentas e trinta e quatro) doses (D1+D2) à Secretaria de Vigilância em Saúde do Ministério da Saúde.

**Art. 2º** No Anexo Único desta Resolução está disposta a relação com o quantitativo de doses necessárias para complementar o esquema vacinal do grupo prioritário de trabalhadores de saúde.

**Art. 3º** Esta Resolução entra em vigor na data de sua assinatura.

Cuiabá/MT, 07 de maio de 2021.

(Original assinado)  
Danielle Pedrosa Dias Carmona  
Bertucini  
Presidente da CIB /MT em exercício.

(Original assinado)  
Marco Antônio Norberto Felipe  
Presidente do COSEMS/MT

SUL MATOGROSSENSE Rondonópolis	510030	Alto Araguaia	369	433	64
	510060	Alto Taquari	197	204	7
	510120	Araguainha	47	57	10
	510267	Campo Verde	854	927	73
	510420	Guiratinga	252	287	35
	510460	Itiquira	257	260	3
	510480	Jaciara	586	643	57
	510637	Pedra Preta	255	315	60
	510704	Primavera do Leste	1.711	1.945	234
	510779	Santo Antônio do Leste	62	90	28
	510729	São José do Povo	61	64	3
NORTE ARAGUAIA KARAJÁ São Felix do Araguaia	510035	Alto Boa Vista	97	123	26
	510530	Luciara	53	66	13
	510631	Novo Santo Antônio	57	57	0
	510785	São Félix do Araguaia	259	373	114
	510788	Serra Nova Dourada	49	66	17
TELES PIRES Sinop	510305	Cláudia	154	187	33
	510370	Feliz Natal	161	165	4
	510452	Ipiranga do Norte	121	137	16
	510525	Lucas do Rio Verde	1.313	1.412	99
	510622	Nova Mutum	903	1.035	132
	510619	Nova Santa Helena	59	61	2
	510624	Nova Ubiratã	156	183	27
	510776	Santa Rita do Trivelato	74	77	3
	510800	Tapurah	193	202	9
	510830	União do Sul	57	81	24
	510850	Vera	150	218	68
MÉDIO NORTE MT Tangará da Serra	510130	Arenápolis	183	192	9
	510170	Barra do Bugres	432	515	83
	510263	Campo Novo do Parecis	517	653	136
	510885	Nova Marilândia	66	79	13
	510623	Nova Olímpia	293	312	19
	510685	Porto Estrela	57	90	33
	510726	Santo Afonso	61	64	3
	510787	Sapezal	375	419	44
	510795	Tangará da Serra	2.293	2.395	102
TOTAL			51.963	59.430	7.467

Fonte: e-Sus notifica dados até 30/04/2021 - <https://notifica.saude.gov.br/notificacoes>

#### RESOLUÇÃO CIB/MT Nº 74 DE 07 DE MAIO DE 2021.

Dispõe sobre a solicitação de doses de vacina contra Covid-19 à Secretaria de Vigilância em Saúde do Ministério da Saúde para complementar a vacinação do grupo prioritário Pessoas com 60 anos ou mais institucionalizadas dos municípios do estado de Mato Grosso.

#### A COMISSÃO INTERGESTORES BIPARTITE DO ESTADO DE MATO GROSSO - CIB/MT, no uso de suas atribuições legais e considerando:

I - A Lei n.º 13.979, de 6 de fevereiro de 2020, que dispõe sobre as medidas para enfrentamento da emergência de saúde pública de importância internacional decorrente do Coronavírus responsável pelo surto de 2019;

II - A Portaria GM/MS n.º 69, de 14 de janeiro de 2021, que institui a obrigatoriedade de registro de aplicação de vacinas contra a Covid-19 nos sistemas de informação do Ministério da Saúde;

III - O Plano Nacional de Operacionalização da vacinação contra a Covid-19 (6ª edição, 28/04/2021) e o Plano Estadual de Operacionalização da vacinação contra a Covid-19 (1ª edição, janeiro/2021);

IV - A estimativa populacional do grupo prioritário das Pessoas com 60 anos ou mais institucionalizadas foi subestimada de 2.382 pessoas para o envio pelo Ministério da Saúde de doses de vacinas para este grupo e conforme apontou levantamento junto ao Sistema e-Sus notifica uma diferença na quantidade de pessoas vacinadas com a primeira dose de 3.594 pessoas em relação ao público inicialmente estimado pelo Ministério da Saúde.

#### RESOLVE:

Art. 1º Aprovar a solicitação de doses de vacina contra Covid-19 à Secretaria de Vigilância em Saúde do Ministério da Saúde no quantitativo de **7.188 (sete mil cento oitenta e oito)** doses (D1+D2) para complementar a vacinação dos demais grupos prioritários que tiveram doses remanejadas para atendimento do grupo vacinado de 60 anos ou mais institucionalizados.

Art. 2º No Anexo Único desta Resolução está disposta relação com a população vacinada por Município do grupo prioritário de Pessoas com 60 anos ou mais institucionalizadas.

Art. 3º Esta Resolução entra em vigor na data de sua assinatura.

Cuiabá/MT, 07 de maio de 2021.

(Original assinado)  
Danielle Pedrosa Dias Carmona  
Bertucini  
Presidente da CIB /MT em exercício.

(Original assinado)  
Marco Antônio Norberto Felipe  
Presidente do COSEMS/MT

#### ANEXO ÚNICO DA RESOLUÇÃO CIB/MT Nº 74, DE 07 DE MAIO DE 2021.

Regional	Código Município	Município	População vacinada Grupo de 60 anos ou mais institucionalizadas
MÉDIO ARAGUAIA Água Boa	510185	Bom Jesus do Araguaia	1
	510270	Canarana	16
	510385	Gaúcha do Norte	9
	510718	Ribeirão Cascalheira	6

## ANEXO ÚNICO DA RESOLUÇÃO CIB/MT Nº 73, DE 07 DE MAIO DE 2021.

Regional	Cód. Município	Município	Público Trabalhadores da Saúde Plano Nacional COVID-19	Total vacinados MT até dia 30/04/2021 com a D1	Diferença da população de Trabalhadores de Saúde MT
MÉDIO ARAGUAIA Água Boa	510020	Água Boa	514	612	98
	510185	Bom Jesus do Araguaia	87	88	1
	510270	Canarana	384	396	12
	510310	Cocalinho	105	125	20
	510385	Gaúcha do Norte	129	230	101
	510706	Querência	309	378	69
ALTO TAPAJÓS Alta Floresta	510621	Nova Canaã do Norte	151	181	30
	510895	Nova Monte Verde	124	205	81
	510629	Paranaíta	147	222	75
BAIXADA CUIABANA	510010	Acorizal	104	104	0
	510160	Barão de Melgaço	111	141	30
	510340	Cuiabá	23.371	26.053	2.682
	510645	Planalto da Serra	58	67	9
	510650	Poconé	385	674	289
GARÇAS ARAGUAIA Barra do Garças	510100	Araguaiana	97	109	12
	510180	Barra do Garças	1.975	2.032	57
	510260	Campinápolis	239	261	22
	510625	Nova Xavantina	308	340	32
	510628	Novo São Joaquim	90	124	34
	510670	Ponte Branca	52	69	17
	510719	Ribeirãozinho	64	91	27
OESTE MT Cáceres	510125	Araputanga	302	395	93
	510250	Cáceres	2.556	2.609	53
	510343	Curvelândia	50	76	26
	510395	Glória D'Oeste	59	112	53
	510450	Indiavaí	36	64	28
	510523	Lambari D'Oeste	75	99	24
	510562	Mirassol d'Oeste	465	699	234
	510682	Porto Esperidião	234	276	42
	510715	Reserva do Cabaçal	58	62	4
	510720	Rio Branco	96	108	12
	510775	Salto do Céu	75	100	25
510710	São José dos Quatro Marcos	347	393	46	
CENTRO NORTE MT Diamantino	510050	Alto Paraguai	107	110	3
	510350	Diamantino	495	593	98
	510600	Nortelândia	102	123	21
	510770	Rosário Oeste	265	281	16
VALE DO ARINOS Juara	510627	Novo Horizonte do Norte	64	85	21
NOROESTE MT Juína	510140	Aripuanã	245	352	107
	510190	Brasnorte	253	278	25
	510337	Cotriguaçu	169	171	2
VALE DO PEIXOTO Peixoto de Azevedo	510320	Colíder	933	1.175	242
	510410	Guarantã do Norte	555	708	153
	510560	Matupá	255	337	82
	510880	Nova Guarita	87	146	59
	510626	Novo Mundo	82	231	149
510805	Terra Nova do Norte	248	251	3	
SUDOESTE MT Pontes e Lacerda	510268	Campos de Júlio	156	156	0
	510336	Conquista D'Oeste	63	91	28
	510380	Figueirópolis D'Oeste	58	79	21
	510500	Jauru	174	192	18
	510675	Pontes e Lacerda	713	838	125
	510757	Rondolândia	63	77	14
	510835	Vale de São Domingos	64	80	16
	510550	Vila Bela da Santíssima Trindade	101	209	108
ARAGUAIA XINGU Porto Alegre do Norte	510269	Canabrava do Norte	80	81	1
	510335	Confresa	340	470	130
	510677	Porto Alegre do Norte	123	180	57
	510860	Vila Rica	227	254	27



ALTO TAPAJÓS Alta Floresta	510025	Alta Floresta	1
	510080	Apiacás	16
BAIXADA CUIABANA	510340	Cuiabá	1.002
	510620	Nova Brasilândia	13
	510645	Planalto da Serra	8
	510650	Poconé	11
	510780	Santo Antônio do Leverger	3
	510840	Várzea Grande	438
GARÇAS ARAGUAIA Barra do Garças	510180	Barra do Garças	30
	510260	Campinápolis	3
	510625	Nova Xavantina	1
	510665	Pontal do Araguaia	2
	510719	Ribeirãozinho	2
	510820	Torixoréu	1
OESTE MT Cáceres	510125	Araputanga	1
	510250	Cáceres	53
	510562	Mirassol d'Oeste	285
	510682	Porto Esperidião	6
	510775	Salto do Céu	16
	510710	São José dos Quatro Marcos	25
CENTRO NORTE MT Diamantino	510350	Diamantino	18
	510590	Nobres	8
	510600	Nortelândia	11
	510890	Nova Maringá	6
	510770	Rosário Oeste	5
	510730	São José do Rio Claro	15
VALE DO ARINOS Juara	510510	Juara	35
	510627	Novo Horizonte do Norte	1
	510680	Porto dos Gaúchos	2
NOROESTE MT Juína	510140	Aripuanã	18
	510190	Brasnorte	6
	510285	Castanheira	4
	510515	Juína	138
	510517	Juruena	4
VALE DO PEIXOTO Peixoto de Azevedo	510320	Colíder	50
	510410	Guarantã do Norte	12
	510560	Matupá	14
	510642	Peixoto de Azevedo	22
	510805	Terra Nova do Norte	4
SUDOESTE MT Pontes e Lacerda	510268	Campos de Júlio	2
	510330	Comodoro	1
	510380	Figueirópolis D'Oeste	2
	510500	Jauru	36
	510675	Pontes e Lacerda	1.199
	510550	Vila Bela da Santíssima Trindade	6
ARAGUAIA XINGU Porto Alegre do Norte	510335	Confresa	14
	510677	Porto Alegre do Norte	2
	510777	Santa Terezinha	9
	510735	São José do Xingú	121
SUL MATOGROSSENSE Rondonópolis	510030	Alto Araguaia	26
	510267	Campo Verde	1
	510360	Dom Aquino	29
	510420	Guiratinga	36
	510460	Itiquira	7
	510480	Jaciara	24
	510630	Paranatinga	33
	510637	Pedra Preta	19
	510700	Poxoréu	18
	510704	Primavera do Leste	12
	510760	Rondonópolis	748
	510779	Santo Antônio do Leste	5
	510810	Tesouro	30

NORTE ARAGUAIA KARAJÁ São Felix do Araguaia	510035	Alto Boa Vista	3
	510530	Luciara	11
	510788	Serra Nova Dourada	1
TELES PIRES Sinop	510454	Itanhangá	1
	510525	Lucas do Rio Verde	129
	510558	Marcelândia	12
	510624	Nova Ubiratã	1
	510790	Sinop	571
	510792	Sorriso	216
	510800	Tapurah	30
	510830	União do Sul	1
MÉDIO NORTE MT Tangará da Serra	510850	Vera	13
	510170	Barra do Bugres	29
	510263	Campo Novo do Parecis	3
	510685	Porto Estrela	3
	510726	Santo Afonso	21
510795	Tangará da Serra	229	
TOTAL GERAL			5.976

Fonte: e-Sus notifica dados até 30/04/2021 - <https://notifica.saude.gov.br/notificacoes>

## ADMINISTRAÇÃO INDIRETA

### AGER

### AGÊNCIA ESTADUAL DE REGULAÇÃO

#### TERMO DE DISPENSA DE LICITAÇÃO N.º 011/2021/AGER/MT Processo nº: 100664/2021

**Contratante:** Agência Estadual de Regulação dos Serviços Públicos Delegados - AGER/MT

**Contratada:** RC FREITAS EIRELLI

**Objeto:** O presente instrumento refere-se a contratação de empresa especializada no fornecimento de serviços de reforma de cadeiras conforme descritos neste Termo de Referência.

**Fundamento Legal:** Artigo 24, inciso II da Lei nº. 8.666/93 e suas alterações. Art. 2º da Lei nº. 10.534/2017.

**Valor Global:** R\$ 9.855,00 (Nove Mil Oitocentos e Cinquenta e Cinco Reais) que serão pagos após prestação de serviços.

Ratifico o presente Termo de Dispensa de Licitação nos termos da lei, conforme Orientação Jurídico-Normativa n.º 004/PPGE/2020.

Cuiabá, 10 de maio de 2021.

**Luis Alberto Nespolo**  
Presidente Regulador  
AGER/MT

### JUCEMAT

### JUNTA COMERCIAL

#### PORTARIA N.º 021/2021/JUCEMAT

Dispõe sobre nomeações de Fiscais de Contratos no âmbito da Junta Comercial do Estado de Mato Grosso.

A Presidente da Junta Comercial do Estado de Mato Grosso - JUCEMAT, no uso de suas atribuições legais, com fulcro no Art. 25 XVII do Decreto Federal nº 1.800/96, c/c art.34, XVIII do Decreto Estadual nº 2.060/2013. Em observância ao que dispõe o Art. 58, III, c/c Art. 67, da lei nº 8.666, de 21.06.93, que institui normas para licitações e contratos da Administração Pública.

Resolve:

Art. 1º Designar os (as) servidores (as) abaixo identificados para atuar na qualidade de FISCAL E SUBSTITUTO do Termo de Cooperação relacionado.

TERMO DE COOPERAÇÃO	COOPERADO	FISCAL	SUBSTITUTO
0191/2020/JUCEMAT	SINFRA	Aline Lorena Ribeiro Batista - Matrícula 302837	Marcos Paulo Silva Oliveira - 225360

Art. 2º Esta portaria entra em vigor na data de sua publicação.

Cuiabá - 10 de maio de 2021.  
Manoel Lourenço de Amorim Silva

Presidente da Junta Comercial do Estado de Mato Grosso

## MT SAÚDE

### INSTITUTO MATO GROSSO SAÚDE

#### ERRATA DA PORTARIA Nº 015/2021/MATO GROSSO SAÚDE

A presidente do INSTITUTO DE ASSISTÊNCIA À SAÚDE DOS SERVIDORES DO ESTADO - MATO GROSSO SAÚDE, no uso de suas atribuições que lhe conferem os artigos 6º e 37 do Decreto Estadual nº 832, publicado em 26 de fevereiro de 2021 e, considerando a necessidade de promover adequações na Portaria nº 015/2021/MATO GROSSO SAÚDE, publicada em 10/05/2021, no D.O. Nº 27.995, página 30 a 32, resolve:

**Onde se lê:** Maria do Socorro;

**Leia-se:** Maria do Perpétuo Socorro de Oliveira.

Publique-se. Registre-se. Cumpra-se.

Cuiabá, 10/05/2021.  
(Original assinado)

**MISMA THALITA DOS ANJOS COUTINHO**  
Presidente do Mato Grosso Saúde

## INDEA

### INSTITUTO DE DEFESA AGROPECUÁRIA

#### PORTARIA Nº 082/2021/INDEA-MT

A Presidente do Instituto de Defesa Agropecuária do Estado de Mato Grosso-INDEA/MT, no uso de suas atribuições legais que lhe confere o Inciso II do artigo 44 do Capítulo I do Título IV, Decreto nº 732, de 26 de novembro de 2020, que aprovou o Regimento Interno deste Instituto.

#### RESOLVE:

**Art. 1º** - Designar o servidor, Paulo Henrique Ferreira Passos - Matrícula 226753 para responder em substituição legal, pela Gerência de Transporte do INDEA - MT, no período de 17/05/2021 a 26/05/2021.

**Art. 2º**. Esta Portaria entra em vigor na data de sua publicação. Publicada. Registrada. Cumpra-se.

Cuiabá-MT, 05 de maio de 2021.  
**Emanuele Gonçalves de Almeida**  
Presidente do INDEA-MT  
(original assinado)

#### PORTARIA Nº 084/2021/INDEA-MT

A Presidente do Instituto de Defesa Agropecuária do Estado de Mato Grosso-INDEA/MT, no uso de suas atribuições legais que lhe confere o Inciso II do artigo 44 do Capítulo I do Título IV, Decreto nº 732, de 26 de novembro de 2020, que aprovou o Regimento Interno deste Instituto.

#### RESOLVE:

**Art. 1º** - Retificar em parte a Portaria nº 080/2021/INDEA/MT de 05 de maio de 2021, publicada no Diário Oficial do Estado nº 27.992.

#### ONDE SE LÊ:

Bruno Henrique Lopes Cardozo, matrícula 232038.

#### LEIA SE:

Celso José Reimer Júnior, matrícula 253947

**Art. 2º**. Esta Portaria entra em vigor na data de sua publicação. Publicada. Registrada. Cumpra-se.

Cuiabá-MT, 30 de abril de 2021.  
**Emanuele Gonçalves de Almeida**  
Presidente do INDEA-MT  
(original assinado)

#### PORTARIA nº 085/2021/INDEA-MT

*Altera a Portaria nº 076/2021/INDEA-MT, que atualiza medidas excepcionais, de caráter temporário, para prevenção dos riscos de contaminação no coronavírus (COVID-19) no âmbito do INDEA/MT.*

**A Presidente do Instituto de Defesa Agropecuária do Estado de Mato Grosso**, no uso de suas atribuições legais e regimentais e;

**CONSIDERANDO** o avanço da vacinação contra a COVID-19 no país, já alcançando pessoas integrantes do grupo de risco, elencadas nos incisos do art. 3º do Decreto nº 658/2020, em diversos municípios;

**CONSIDERANDO** que muitos profissionais do INDEA, em especial fiscais médicos veterinários, integram os grupos prioritários de vacinação estabelecidos pelo Ministério da Saúde, uma vez que incluídos como profissionais da saúde; e, por fim

**CONSIDERANDO** a recente alteração inserida na Instrução Normativa nº 17/2020/SEPLAG pela Instrução Normativa nº 003/2021/SEPLAG, estabelecendo o retorno ao trabalho presencial dos servidores que já estiverem imunizados pela vacina contra a COVID-19 nas respectivas doses oficialmente recomendadas;

#### RESOLVE:

**Art. 1º** Alterar a Portaria nº 076/2021/INDEA-MT, publicada no Diário Oficial do Estado de Mato Grosso em 30/04/2021, adequando-a às regras estabelecidas pela Instrução Normativa nº 003/2021/SEPLAG, que alterou a Instrução Normativa nº 17/2020/SEPLAG.

**Art. 2º** Ficam inseridos ao art. 2º da Portaria nº 076/2021/INDEA-MT os §§1º, 2º e 3º, nos seguintes termos:

“§1º Os servidores integrantes do grupo de risco, que estejam em regime de teletrabalho na forma do Decreto nº 658, de 30 de setembro de 2020, e já tenham sido imunizados pela vacina contra a Covid-19 nas respectivas doses oficialmente recomendadas, deverão retornar suas atividades de forma presencial.

§2º Os servidores que se enquadrarem na regra estabelecida no parágrafo acima deverão retornar ao trabalho presencial de forma imediata, independente de notificação, devendo ainda informar à chefia imediata e à Coordenadoria de Gestão de Pessoas as datas em que foram recebidas as doses de vacinação.

§3º Em caso de dúvidas, a Coordenadoria de Gestão de Pessoas deverá recorrer às Secretarias Municipais de Saúde para maiores esclarecimentos.”

**Art. 3º** Esta portaria entra em vigor na data de sua publicação.

Registre-se. Publique-se. Cumpra-se.

Cuiabá/MT, 10 de maio de 2021.  
**EMANUELE G. DE ALMEIDA**  
Presidente do INDEA/MT  
(original assinado)

## DETRAN/MT

### DEPARTAMENTO ESTADUAL DE TRÂNSITO

#### EXTRATO DO CONTRATO N.º 029/2021/DETRAN/MT (Processo n.º 160608/2021)

**OBJETO:** Contratação de empresa para a prestação de serviços de manutenção preventiva e corretiva em aparelhos condicionadores de ar, incluindo retirada e instalação de todos os materiais e equipamentos necessários para atender as demandas das unidades do Departamento Estadual de Trânsito - DETRAN/MT.

**VALOR DO CONTRATO:** R\$ 640.126,53 (SEISCENTOS E QUARENTA MIL CENTO E VINTE E SEIS REAIS E CINQUENTA E TRÊS CENTAVOS)

**VIGÊNCIA DO CONTRATO:** 07/05/2021 a 06/05/2022.

**DATA DA ASSINATURA DO CONTRATO:** 07/05/2021.

**MODALIDADE LICITAÇÃO:** Processo nº .45851/2021, denominado Pregão Eletrônico nº 10/2021/DETRAN/MT.

**CONTRATANTE:** DEPARTAMENTO ESTADUAL DE TRÂNSITO DE MATO GROSSO - DETRAN/MT - GUSTAVO REIS LOBO DE VASCONCELOS - PAULO HENRIQUE LIMA MARQUES.

**CONTRATADA:** A. M. DE ABREU EIRELI - CNPJ: 18.523.063/0001-98 - PRISCILA CONSANI DAS MERCÊS OLIVEIRA

**MTI****EMPRESA MATO-GROSSENSE DE TECNOLOGIA DA INFORMAÇÃO****PORTARIA Nº 061/2021/MTI**

O Diretor-Presidente da Empresa Mato-grossense de Tecnologia da Informação - MTI, no uso de suas atribuições legais,

Considerando o Regimento de Gestão de Pessoas vigente, homologado em 16/08/2012 pela DRT - Delegacia Regional do Trabalho;

Considerando que o empregado Ricardo Jacobina cumpriu o interstício de 02 (dois) anos e demais requisitos necessários para progressão funcional por referência (vertical) de acordo com o art.32, § 1º, I ao VI, do Regimento de Gestão de Pessoas supracitado;

CONSIDERANDO o Termo de Convalidação de Ato Administrativo, relativo à promoção funcional por REFERÊNCIA (Vertical), no quesito ANTIGUIDADE;

Considerando o Parecer nº 0256/SGAC/PGE/2021, emitido pela PGE, opinando pelo deferimento do direito à Progressão Funcional;

**RESOLVE:**

**Art. 1º** Homologar a Progressão Funcional por Referência (Vertical), por Antiquidade do nível 10-C para o nível 11-C, do empregado público Ricardo Jacobina, no cargo de analista desenvolvedor, com efeitos financeiros a partir de 01/08/2020.

**REGISTRE-SE. PUBLIQUE-SE. CUMPRA-SE**

Empresa Mato-Grossense de Tecnologia da Informação - MTI, Cuiabá-MT, 06 de maio de 2021.

**Antônio Marcos de Oliveira**  
Diretor-Presidente da MTI

**EMPAER****EMPRESA MATOGROSSENSE DE PESQUISA, ASSISTENCIA E EXTENSÃO RURAL S/A****EXTRATO DO CONTRATO DE PRESTAÇÃO DE SERVIÇOS Nº. 009/2021**

**I-CONTRATANTE:** EMPRESA MATO-GROSSENSE DE PESQUISA, ASSISTÊNCIA E EXTENSÃO RURAL

**II-CONTRATADA:** ARARAUNA TURISMO ECOLOGICO LTDA EPP

**III-OBJETO:** Contratação de serviços de empresa especializada na prestação de serviços de agenciamento e assessoramento de viagem que compreende as atividades de cotação, reserva, emissão, alteração, cancelamento, marcação, remarcação e reembolso de bilhetes de passagens aéreas nacionais, terrestres interestadual e intermunicipal, para atender aos servidores da EMPAER-MT.

**IV-VIGÊNCIA:** O contrato terá vigência de 12 (doze) meses, a partir do dia 17 de Maio de 2021 á 17 de Maio de 2022.

**V-RATIFICAÇÃO:** Esta contratação decorre de Autorização da DIRETORA SISTÊMICA/ORDENADORA DE DESPESA, nos termos do Termo de Referência retificado nº 001/2020, com fundamentos disposto na Lei Federal nº 13303/2016, Decreto Estadual nº 840/2017 e suas alterações e demais legislações correlatas, no Parecer Referencial nº 2.699/PPGE/2020, fls. 166-196, decorrente da orientação Jurídico-Normativa 012/PPGE/2020 fl. 164-165, do Processo Administrativo 73930/2021.

**VI-VALOR TOTAL DO CONTRATO:** 38.400,00 (Trinta e oito mil e quatrocentos reais)

**VII-DOT ORÇAMENTÁRIA:** Projeto Atividade: 2007; elem. de despesas: 33.90.33; fonte: 240

**VIII-GESTOR/FISCAL:** UVERSON MENDES PACHECO

**ASSINAM:** Pela EMPAER/MT a Ordenadora de Despesas (portaria 68/2019) Flávia de Souza Almeida e pela Contratada o Sr. Selmo Rodrigues de Moraes.

(Original assinado)

**EXTRATO DA "DISPENSA DE LICITAÇÃO" EM RAZÃO DO BAIXO VALOR**

**PROCESSO ADMINISTRATIVO Nº 136805/2021**

**ORDEM DE FORNECIMENTO DE MATERIAL Nº. 003/2021/EMPAER-MT**

**I - CONTRATANTE:** EMPRESA MATO-GROSSENSE DE PESQUISA, ASSISTÊNCIA E EXTENSÃO RURAL

**II - CONTRATADA:** DANUBIO PSICULTURA LTDA

**III - OBJETO:** Aquisição de Hipófise (hormônio) para reprodução de alevinos

**IV - VIGÊNCIA:** objeto de entrega imediata/única.

**V - RATIFICAÇÃO:** Esta contratação decorre de Autorização da DIRETORA SISTÊMICA/ORDENADORA DE DESPESA, nos termos do Termo de Referência nº 003/2021/COPEF/EMPAER-MT fls. 27-31, com fundamentos disposto na Lei Federal nº 13.303/2016 em seu art. 29, inc. II, , Decreto Estadual nº 840/2017 e suas alterações e demais legislações correlatas, na Orientação Jurídico-Normativa 012/PPGE/2020 do Processo nº 2.699/PPGE/2020 que trata de Parecer Referencial de Contratações de Pequeno Valor das Estatais fls. 83-115, do Processo Administrativo 136805/2021.

**VI - VALOR TOTAL ADJUDICADO:** R\$ 8.700,00 (oito mil e setecentos reais)

**VII - DOTAÇÃO ORÇAMENTÁRIA:** Projeto Atividade: 4352; elem. de despesas: 33.90.30.01; fonte: 196

**VIII - FISCAL RESPONSÁVEL PELO RECEBIMENTO:** Franscisco de Souza Filho

**ASSINAM:** Pela EMPAER/MT a Ordenadora de Despesas (portaria 68/2019) Flávia de Souza Almeida e pela Contratada o Sr. Sérgio Roberto Pitz.

(ORIGINAL ASSINADO)

**METAMAT****COMPANHIA MATOGROSSENSE DE MINERAÇÃO****EXTRATO DO ACORDO DE COOPERAÇÃO TÉCNICA N. 003/2021/ METAMAT**

- **COOPERANTE:** Companhia Matogrossense de Mineração - METAMAT, CNPJ sob o N. 03.020.401/0001-00.

- **COOPERADA:** Prefeitura Municipal de Nova Bandeirantes, CNPJ sob o N. 33.683.822/0001-73.

- **OBJETO:** Termo de convênio firmado entre a METAMAT e a Prefeitura de Nova Bandeirantes, tem como objetivo: Por em marcha o escritório Regional da METAMAT, com a finalidade de promover ações de orientação técnica e executar projetos no âmbito do Setor Mineral, com ênfase aqueles que contribuem para geração de emprego e renda. Executar projetos com foco na área de geociências, com vistas a promover a interação e fortalecimento institucional das instituições, dentro da tríade: pesquisa aplicada, inovação tecnológica e capacitação de recursos humanos. Promover ações de ordenamento, regularização e de fiscalização das atividades mineradoras, com objetivo de coibir ao trabalho clandestino da garimpagem e a comercialização clandestina desses bens minerais. Estabelecer um Plano de Ação anual, como um instrumento técnico, que constituirá parte integrante do presente Termo de Cooperação Técnica, eventualmente, vindo a se constituir um plano de trabalho a ser formalizado através e um Termo Aditivo, em caso, de envolver prestações de serviços e/ou repasses de recursos, de Parte a Parte. Conceber, desenvolver e executar ações e projetos de interesse mútuo, sobretudo, com ênfase a promover o surgimento e consolidação de Distritos Mineiros. Celebrar Acordo de Cooperação Técnica, tripartite, com a Agência Nacional de Mineração - ANM, Estado (METAMAT) e Município (Nova Bandeirantes), para a cooperação mútua no desempenho de ações e atividades complementares e acessórias à fiscalização da atividade minerária, nos termos do art. 23 da CF/1988, do artigo 2º, § 4º, da Lei nº 13.575/2017, e da resolução ANM nº 59, de 18 de fevereiro de 2021.

- **VIGÊNCIA:** 02 (dois) anos, a contar da data de sua publicação no diário oficial.

- **RECURSOS FINANCEIROS:** Não haverá transferência de recursos financeiros.

- **DATA DA ASSINATURA:** Cuiabá- MT, 17 de março de 2021.

- **ASSINAM:** Pela Cooperante Senhor Juliano Jorge Boraczynski e pela Cooperada Cesar Augusto Perigo.

- **DATA DA PUBLICAÇÃO:** Cuiabá- MT, 10 de maio de 2021.

**JULIANO JORGE BORACZYNSKI**  
Diretor Presidente  
METAMAT

**CESAR AUGUSTO PERIGO**  
Prefeito municipal de Nova Bandeirantes



EXTRATO DO ACORDO DE COOPERAÇÃO TÉCNICA N. 001/2021/  
METAMAT

- **COOPERANTE:** Companhia Matogrossense de Mineração - METAMAT, CNPJ sob o N. 03.020.401/0001-00.

- **COOPERADA:** Prefeitura Municipal de Alta Floresta, CNPJ sob o N. 15.023.906/001-07.

- **OBJETO:** Termo de convênio firmado entre a METAMAT e a Prefeitura de Alta Floresta, tem como objetivo: Por em marcha o escritório Regional da METAMAT, com a finalidade de promover ações de orientação técnica e executar projetos no âmbito do Setor Mineral, com ênfase aqueles que contribuam para geração de emprego e renda. Executar projetos com foco na área de geociências, com vistas a promover a interação e fortalecimento institucional das instituições, dentro da tríade: pesquisa aplicada, inovação tecnológica e capacitação de recursos humanos. Promover ações de ordenamento, regularização e de fiscalização das atividades mineradoras, com objetivo de coibir ao trabalho clandestino da garimpagem e a comercialização clandestina desses bens minerais. Estabelecer um Plano de Ação anual, como um instrumento técnico, que constituirá parte integrante do presente Termo de Cooperação Técnica, eventualmente, vindo a se constituir um plano de trabalho a ser formalizado através e um Termo Aditivo, em caso, de envolver prestações de serviços e/ou repasses de recursos, de Parte a Parte. Conceber, desenvolver e executar ações e projetos de interesse mútuo, sobretudo, com ênfase a promover o surgimento e consolidação de Distritos Mineiros. Celebrar Acordo de Cooperação Técnica, tripartite, com a Agência Nacional de Mineração - ANM, Estado (METAMAT) e Município (Alta Floresta), para a cooperação mútua no desempenho de ações e atividades complementares e acessórias à fiscalização da atividade minerária, nos termos do art. 23 da CF/1988, do artigo 2º, § 4º, da Lei nº 13.575/2017, e da resolução ANM nº 59, de 18 de fevereiro de 2021.

- **VIGÊNCIA:** 02 (dois) anos, a contar da data de sua publicação no diário oficial.

- **RECURSOS FINANCEIROS:** Não haverá transferência voluntária de recursos entre os partícipes.

- **DATA DA ASSINATURA:** Cuiabá- MT, 20 de abril de 2021.

- **ASSINAM:** Pela Cooperante Senhor Juliano Jorge Boraczynski e pela Cooperada Valdemar Gamba.

- **DATA DA PUBLICAÇÃO:** Cuiabá- MT, 10 de maio de 2021.

**JULIANO JORGE BORACZYNSKI**  
Diretor Presidente  
METAMAT

**VALDEMAR GAMBA**  
Prefeito municipal de Alta Floresta

## MT PAR

## MT PARTICIPAÇÕES E PROJETOS S.A.

## PORTARIA Nº 021/2021

O Diretor Presidente da MT Participações e Projetos S/A - MT-PAR, no das atribuições que lhe são conferidas pelo artigo 25 do Estatuto da MT-PAR registrado na JUCEMAT sob nº 2054654 no dia 16.07.2018 e aprovado pelo Decreto Estadual nº 1.626, de 07 de agosto de 2018.

## RESOLVE:

**Art. 1º** Designar a Srª. **Veviane Cristina Ferreira e Silva**, para responder em substituição como Analista de Projeto I, no período de 10/05/2021 a 08/06/2021

Cuiabá 07/05/2021

**WENER SANTOS**  
Diretor Presidente  
MT Participações e Projetos S/A

## MTPREV

## MATO GROSSO PREVIDÊNCIA

## ATO ADMINISTRATIVO N.º 197/2021/MTPREV

**O COMANDANTE GERAL DA POLÍCIA MILITAR DO ESTADO DE MATO GROSSO**, no uso de suas atribuições legais, e fundamentado no art. 42, § 2.º, da Constituição Federal, redação dada pela Emenda Constitucional n.º 41 de 19.12.2003, c/c os artigos 24-B, incisos I, II e III e art. 24-D, ambos do Decreto-Lei nº 667, de 02.07.1969, alterada pela Lei nº 13.954, de 16.12.2019 e art. 7º, inciso I, alínea "a", da Lei nº 3.765, de 04.05.1960, alterada também pela Lei nº 13.954/2019, c/c art. 11, caput e parágrafo único da Instrução Normativa nº 05, de 15.01.2020, artigo 126, caput da Lei Complementar nº 555 de 29.12.2014, bem como, os termos da Súmula nº 340, do Superior Tribunal de Justiça e art. 24 da Emenda Constitucional nº 103, de 12 de novembro de 2019, e tendo em vista o que consta no Processo n.º **425316/2020**, da Mato Grosso Previdência, resolve conceder pensão a partir de **27.09.2020**, em caráter vitalício, a **Sra. MARIA JOSE BARBOSA MACHADO**, RG n.º 0075963-5/SESP-MT, em razão do falecimento do ex-militar estadual, Sr. **EDIMAR RODRIGUES MACHADO**, ocorrido em **27.09.2020**, transferido para a inatividade, mediante reserva remunerada, pela Polícia Militar do Estado de Mato Grosso, na graduação de PRIMEIRO SARGENTO, enquadrado no Nível "03", (Art. 3, inciso I, alínea "c", da LC n.º 541/2014), nesta Capital.

Cuiabá-MT, 11 de maio de 2021.

  
**JONILDO JOSÉ DE ASSIS - CEL PM**  
Comandante-Geral da Polícia Militar

## ATO ADMINISTRATIVO N.º 198/2021/MTPREV

**O COMANDANTE GERAL DA POLÍCIA MILITAR DO ESTADO DE MATO GROSSO**, no uso de suas atribuições legais, e fundamentado no art. 42, § 2.º, da Constituição Federal, redação dada pela Emenda Constitucional n.º 41 de 19.12.2003, c/c os artigos 24-B, incisos I, II e III e art. 24-D, ambos do Decreto-Lei nº 667, de 02.07.1969, alterada pela Lei nº 13.954, de 16.12.2019 e art. 7º, inciso I, alínea "a", da Lei nº 3.765, de 04.05.1960, alterada também pela Lei nº 13.954/2019, c/c art. 11, caput e parágrafo único da Instrução Normativa nº 05, de 15.01.2020, artigo 126, caput da Lei Complementar nº 555 de 29.12.2014, bem como, os termos da Súmula nº 340, do Superior Tribunal de Justiça e art. 24 da Emenda Constitucional nº 103, de 12 de novembro de 2019, e tendo em vista o que consta no Processo n.º **91144/2021**, da Mato Grosso Previdência, resolve conceder pensão a partir de **17.02.2021**, em caráter vitalício, a **Sra. LUCIENE FIGUEIREDO SILVA**, portadora do RG n.º 0596578-0/SSP/MT e do CPF n.º 429.196.901-59, em razão do falecimento do ex-militar estadual, Sr. **JURANDIR LOPES DA SILVA**, ocorrido em **17.02.2021**, transferido para inatividade, mediante reserva remunerada, pela Polícia Militar do Estado de Mato Grosso, na graduação de CABO PM, enquadrado no Nível "03", (Art. 3, inciso I, alínea "c", da LC n.º 541/2014), nesta Capital.

Cuiabá-MT, 11 de maio de 2021.

  
**JONILDO JOSÉ DE ASSIS - CEL PM**  
Comandante-Geral da Polícia Militar

CONSELHO DE PREVIDÊNCIA DO REGIME PRÓPRIO DE  
PREVIDÊNCIA SOCIAL DO ESTADO DE MATO GROSSO.

## RESOLUÇÃO Nº 32/2021

**Dispõe sobre as deliberações ocorridas na 14ª Reunião Ordinária do Conselho de Previdência.**

**O CONSELHO DE PREVIDÊNCIA DO REGIME PRÓPRIO DE PREVIDÊNCIA SOCIAL DO ESTADO DE MATO GROSSO**, órgão de deliberação superior da Previdência Estadual, no uso das atribuições que lhe confere a Lei Complementar nº 560, de 31.12.2014 e neste ato representado pelo seu Presidente, nos termos de suas imputações legais,



**CONSIDERANDO** o disposto no § 1º do artigo 10 e no § 23 do artigo 18, ambos da Lei Complementar nº 560, de 31.12.2014;

**CONSIDERANDO** o disposto no § 1º do artigo 3 do Regimento Interno do Conselho de Previdência, de 18.03.2020;

**CONSIDERANDO** o disposto no inciso V do artigo 19, da Lei Complementar nº 560, de 31.12.2014;

**CONSIDERANDO** o disposto no artigo 17 da Lei Complementar nº 254, de 02.10.2006, alterada pela Lei Complementar nº 560, de 31.12.2014;

**CONSIDERANDO** o disposto no inciso VIII do artigo 10, da Lei Complementar nº 560, de 31.12.2014;

**CONSIDERANDO** as deliberações ocorridas na 14ª Reunião Ordinária, realizada no dia 29 de abril de 2021;

**RESOLVE:**

**Art. 1º** Eleger como Vice-Presidente do Conselho de Previdência, para um mandato de 2 (dois) anos, o representante do Ministério Público do Estado, Sr. José Antônio Borges;

**Art. 2º** Aprovar o parecer emitido pelo Conselho Fiscal do MTPREV, sobre as contas anuais do exercício de 2020, devendo o Conselho Fiscal prestar os seguintes esclarecimentos:

I - Cobrança da contribuição previdenciária patronal da Defensoria Pública de Mato Grosso;

II - Apresentação do Plano de Custeio do déficit atuarial sem que haja alteração de alíquotas antes de sua conclusão;

III - Apresentação da situação da Polícia Militar em relação ao Sistema Previdenciário do Estado.

**Art. 3º** Aprovar a reversão do saldo da taxa administrativa do ano de 2020, para pagamentos de benefícios previdenciários no exercício de 2021, no valor de R\$ 13.190.679,95 (Treze milhões cento e noventa mil seiscentos e setenta e nove reais e noventa e cinco centavos);

**Art. 4º** Aprovar a taxa de administração no percentual de 0,36% (trinta e seis centésimos por cento) para o exercício financeiro de 2021;

**Art. 5º** Aprovar a Política Anual de Investimentos do Regime Próprio de Previdência Social do Estado de Mato Grosso - RPPS, para o exercício financeiro de 2021, com as seguintes metas atuariais de:

I - Longo prazo: 4,5% a.a. (quatro e meio por cento);

II - Curto prazo: 1,5% a.a. (um e meio por cento).

**Art. 6º** Autorizar o MATO GROSSO PREVIDÊNCIA - MTPREV a tratar de aspectos relacionados à previdência complementar do Estado de Mato Grosso, sem custos adicionais, que não conflitem com as atribuições da Entidade Gestora do Regime Complementar (PREVCOM-MT) e de seu Comitê Gestor;

**Art. 7º** Esta Resolução entra em vigor na data de publicação.

Cuiabá - MT, 04 de maio de 2021.

**Mauro Mendes**

Presidente do Conselho de Previdência  
(Original Assinado)

**CORONAVÍRUS**

Mato Grosso

**NÃO PRECISA CRIAR PÂNICO!**  
Só precisamos nos prevenir.

**NÃO ESPALHE FAKE NEWS**  
Procure consultar uma fonte confiável. Na dúvida, não repasse.

**EVITE AGLOMERAÇÕES**  
Pode parecer exagero mas quanto menos pessoas, menos risco de transmissão.

Acesse:  
DISQUE SAÚDE **saude.mt.gov.br**  
136

## EVENTOS DE PESSOAL

## SECRETARIAS

## CASA CIVIL

BOLETIM DE PESSOAL/CCIVIL/00074/2021  
11/05/2021

DE:

O Secretário-Chefe da Casa Civil no uso de suas atribuições que lhes são conferidas por lei,

Resolve: DEFERIR

Evento: LICENÇA PARA TRATAMENTO DE SAUDE/SEGURADO INSS/15

Processo N.:

Nome: (234553/2) CLEIA ANDRADE DOS SANTOS  
Cargo/Função: (11525) DGA-8  
Un. Adm: (137804) UNID. DE ASSESSORIA  
A Partir de: 18/03/2021 Até 22/03/2021

PUBLICADA, REGISTRADA, CUMpra-SE.  
Cuiabá-MT, 10 de Maio de 2021.  
Mauro Carvalho Junior  
Secretário-Chefe da Casa Civil

## SEPLAG

## SECRETARIA DE ESTADO DE PLANEJAMENTO E GESTÃO

PORTARIA/SEPLAG/00111/2021  
11/05/2021

DE:

O Secretária Adjunta de Gestão de Pessoas no uso de suas atribuições que lhes são conferidas por lei,

Resolve: CONCEDER

Evento: ESTABILIDADE

Processo N.: 1000003636048

Nome: (200630/2) ADILSON VAZ GARCIA  
Cargo: (3441) PROFESSOR EDUC. BASICA  
Un. Adm: (016578) E.E. JOAQUIM AUGUSTO C. MARQUES  
A Partir de: 26/04/2021

Processo N.: 1000003635327

Nome: (286801/1) ADRIELI RIBEIRO DE OLIVEIRA  
Cargo: (3468) TECNICO ADMINISTRATIVO EDUCACIONAL  
Un. Adm: (012858) E.E. PROF. MARIO ABRAO NASSARDEN  
A Partir de: 25/04/2021

Processo N.: 1000003638600

Nome: (286207/1) AGNALDO ALVES DE ABREU  
Cargo: (3476) APOIO ADM. EDUCACIONAL-ELEMENTAR  
Un. Adm: (012912) E.E. ARLINDA PESSOA MARBECK MORRECK  
A Partir de: 25/04/2021

Processo N.: 1000003635181

Nome: (283267/3) ALAILTON MOREIRA BARBOSA  
Cargo: (3441) PROFESSOR EDUC. BASICA  
Un. Adm: (010707) E.E. MARCELINA DE CAMPOS  
A Partir de: 25/04/2021

Processo N.: 1000003636277

Nome: (287214/1) ALAN CRISTIANO BRANDAO DE SOUZA  
Cargo: (3468) TECNICO ADMINISTRATIVO EDUCACIONAL  
Un. Adm: (042587) E.E. PROF. RAFAEL RUEDA  
A Partir de: 25/04/2021

Processo N.: 1000003635165

Nome: (286920/1) ALDANI BRAZ CARVALHO  
Cargo: (3441) PROFESSOR EDUC. BASICA  
Un. Adm: (194905) EE DA PM TIRADENTES CEL. CELSO H. SOUZA BARBOSA  
A Partir de: 25/04/2021

Processo N.: 1000003637009

Nome: (286345/1) ALESSA PADILHA DA SILVA  
Cargo: (3476) APOIO ADM. EDUCACIONAL-ELEMENTAR  
Un. Adm: (012548) E.E. LEONIDAS DE MATOS  
A Partir de: 25/04/2021

Processo N.: 1000003636513

Nome: (247579/8) ALESSANDRA APARECIDA RIBEIRO PEREIRA  
Cargo: (3441) PROFESSOR EDUC. BASICA  
Un. Adm: (011363) E.E. NORBERTO SCHWANTES  
A Partir de: 25/04/2021

Processo N.: 1000003634088

Nome: (285840/1) ALFREDO VASQUES FILHO  
Cargo: (3441) PROFESSOR EDUC. BASICA  
Un. Adm: (145696) E.E. VIRGILIO CORREA FILHO  
A Partir de: 25/04/2021

Processo N.: 1000003635340

Nome: (249931/11) ALINE IGNES DEBOLETO LEITE  
Cargo: (3441) PROFESSOR EDUC. BASICA  
Un. Adm: (016470) E.E. DOM BOSCO  
A Partir de: 25/04/2021

Processo N.: 1000003635852

Nome: (238443/19) ALINE MARTINELLI  
Cargo: (3441) PROFESSOR EDUC. BASICA  
Un. Adm: (173770) E. E. JORGE AMADO  
A Partir de: 25/04/2021

Processo N.: 1000003637030

Nome: (287197/1) ALLINE ANGELA HORDONHO LEITE SILVEIRA RODRIGUES  
Cargo: (3476) APOIO ADM. EDUCACIONAL-ELEMENTAR  
Un. Adm: (016179) E.E. BENEDITO CESARIO DA CRUZ  
A Partir de: 25/04/2021

Processo N.: 1000003635164

Nome: (232799/22) AMILTON FLAVIO COLETA LEAL  
Cargo: (3441) PROFESSOR EDUC. BASICA  
Un. Adm: (016179) E.E. BENEDITO CESARIO DA CRUZ  
A Partir de: 25/04/2021

Processo N.: 1000003637664

Nome: (285848/1) ANA MARIA DOS SANTOS CERQUEIRA CALDAS  
Cargo: (3476) APOIO ADM. EDUCACIONAL-ELEMENTAR  
Un. Adm: (061298) E.E. PROF. NATALINO FERREIRA MENDES  
A Partir de: 25/04/2021

Processo N.: 1000003635185

Nome: (285992/1) ANA PATRICIA SOUSA SILVA  
Cargo: (3441) PROFESSOR EDUC. BASICA  
Un. Adm: (009466) E.E. JOAQUINA CERQUEIRA CALDAS  
A Partir de: 25/04/2021

Processo N.: 1000003636570

Nome: (209887/29) ANA PAULA SALSA BERNARDO  
Cargo: (3441) PROFESSOR EDUC. BASICA  
Un. Adm: (013404) E.E. Des. MILTON ARMANDO POMPEU DE BARROS  
A Partir de: 02/05/2021

Processo N.: 1000003637104

Nome: (287275/1) ANA PAULA ZANELLA SILVA  
Cargo: (3441) PROFESSOR EDUC. BASICA  
Un. Adm: (049786) E.E. ULISSES GUIMARAES  
A Partir de: 25/04/2021

Processo N.: 1000003633967

Nome: (278969/3) ANA ROSA ARAUJO SILVA  
Cargo: (3441) PROFESSOR EDUC. BASICA  
Un. Adm: (049794) E.E. SANTO ANTONIO  
A Partir de: 25/04/2021

Processo N.: 1000003637010

Nome: (287306/1) ANANDA SOARES CARDOSO  
Cargo: (3441) PROFESSOR EDUC. BASICA  
Un. Adm: (012548) E.E. LEONIDAS DE MATOS  
A Partir de: 25/04/2021

Processo N.: 1000003635638

Nome: (286223/1) ANDERSON GUEDES DACROCE  
Cargo: (3468) TECNICO ADMINISTRATIVO EDUCACIONAL  
Un. Adm: (013285) E.E. SAO VICENTE DE PAULA  
A Partir de: 25/04/2021

Processo N.: 1000003637504

Nome: (84390/9) ANDERSON RIBEIRO DA SILVA  
Cargo: (4740) APOIO ADM EDUC PROFISSIONALIZADO-30  
Un. Adm: (015849) E.E. ROSMAY KARA JOSE  
A Partir de: 25/04/2021

Processo N.: 1000003636958

Nome: (287028/1) ANDERSON RIDIER BANCK  
Cargo: (3476) APOIO ADM. EDUCACIONAL-ELEMENTAR  
Un. Adm: (014729) E.E. SAO FRANCISCO DE ASSIS  
A Partir de: 25/04/2021

Processo N.: 1000003637059

Nome: (255009/9) ANDREIA APARECIDA PINTO DE SOUZA  
Cargo: (3468) TECNICO ADMINISTRATIVO EDUCACIONAL  
Un. Adm: (211354) COORDENADORIA DE EDUCACAO DE JOVENS E ADULTOS  
A Partir de: 25/04/2021

Processo N.: 1000003635471

Nome: (287315/1) ANDRESA ALVES DA SILVA  
Cargo: (3476) APOIO ADM. EDUCACIONAL-ELEMENTAR  
Un. Adm: (163554) E.E. RUI BARBOSA  
A Partir de: 25/04/2021

Processo N.: 1000003638853

Nome: (106057/32) ANGELA MARIA MURTA  
Cargo: (3441) PROFESSOR EDUC. BASICA  
Un. Adm: (011720) E.E. UNIAO E FORÇA  
A Partir de: 25/04/2021

Processo N.: 1000003636435

Nome: (287391/1) ANNY RENATA PADILHA DE ARRUDA  
Cargo: (3476) APOIO ADM. EDUCACIONAL-ELEMENTAR  
Un. Adm: (010154) E.E. ZELIA DA COSTA ALMEIDA  
A Partir de: 25/04/2021

Processo N.: 1000003637365

Nome: (250266/20) ANTONIO CARLOS CARDOSO  
Cargo: (3441) PROFESSOR EDUC. BASICA  
Un. Adm: (173282) E. E. PROFªNEIDE ENARA SIMA  
A Partir de: 25/04/2021

Processo N.: 1000003633827  
 Nome: (287198/1) APARECIDA DE FATIMA DA SILVA GIL  
 Cargo: (3441) PROFESSOR EDUC. BASICA  
 Un. Adm: (158348) E.E. ROBERVAL COSTA REIS  
 A Partir de: 25/04/2021

Processo N.: 1000003636777  
 Nome: (286547/1) ARIELE APARECIDA MOREIRA DE JESUS  
 Cargo: (3468) TECNICO ADMINISTRATIVO EDUCACIONAL  
 Un. Adm: (210722) GAB DO SECRET ADJ DE INFRAESTRUTURA E PATRIMONIO  
 A Partir de: 25/04/2021

Processo N.: 1000003637415  
 Nome: (286188/1) ATILA ALL WENSER DE LARA OLIVEIRA  
 Cargo: (3476) APOIO ADM. EDUCACIONAL-ELEMENTAR  
 Un. Adm: (012939) E.E. MARIA AUXILIADORA  
 A Partir de: 25/04/2021

Processo N.: 1000003635372  
 Nome: (285842/1) AUGUSTO CEZAR MENDES LIMA  
 Cargo: (3476) APOIO ADM. EDUCACIONAL-ELEMENTAR  
 Un. Adm: (013250) E.E. ENIO PIPINO  
 A Partir de: 25/04/2021

Processo N.: 1000003636695  
 Nome: (83991/54) AURIZANE CARDOSO CARVALHO  
 Cargo: (3441) PROFESSOR EDUC. BASICA  
 Un. Adm: (009423) E.E. BARAO DE MELGACO  
 A Partir de: 02/05/2021

Processo N.: 1000003635228  
 Nome: (287337/1) BENEDITO FILHO DE MORAES  
 Cargo: (3476) APOIO ADM. EDUCACIONAL-ELEMENTAR  
 Un. Adm: (194905) EE DA PM TIRADENTES CEL. CELSO H. SOUZA BARBOSA  
 A Partir de: 25/04/2021

Processo N.: 1000003633856  
 Nome: (223274/13) BENAVALDO APARECIDO DE ALMEIDA  
 Cargo: (3441) PROFESSOR EDUC. BASICA  
 Un. Adm: (012785) E.E. Cel. ARTHUR BORGES  
 A Partir de: 25/04/2021

Processo N.: 1000003636683  
 Nome: (287168/1) BRENDA CRISTINA OLIVEIRA VIEIRA  
 Cargo: (3476) APOIO ADM. EDUCACIONAL-ELEMENTAR  
 Un. Adm: (009423) E.E. BARAO DE MELGACO  
 A Partir de: 25/04/2021

Processo N.: 1000003633676  
 Nome: (286196/1) BRENDA VASCONCELOS PESSOA  
 Cargo: (3468) TECNICO ADMINISTRATIVO EDUCACIONAL  
 Un. Adm: (038636) E.E. PROFª. MARIA ELZA FERREIRA INACIO  
 A Partir de: 25/04/2021

Processo N.: 1000003637044  
 Nome: (287156/1) BRUNA MYRTES BALDO  
 Cargo: (3441) PROFESSOR EDUC. BASICA  
 Un. Adm: (009806) E.E. HISTORIADOR RUBENS DE MENDONÇA  
 A Partir de: 25/04/2021

Processo N.: 1000003635333  
 Nome: (287161/1) BRUNO DE MELO DELATIN  
 Cargo: (3441) PROFESSOR EDUC. BASICA  
 Un. Adm: (016470) E.E. DOM BOSCO  
 A Partir de: 25/04/2021

Processo N.: 1000003633932  
 Nome: (286195/1) CAIO COBIANCHI DA SILVA  
 Cargo: (3441) PROFESSOR EDUC. BASICA  
 Un. Adm: (010057) E.E. DIONE AUGUSTA SILVA SOUZA  
 A Partir de: 25/04/2021

Processo N.: 1000003635417  
 Nome: (247553/17) CARLA ALVES MONTEIRO  
 Cargo: (3441) PROFESSOR EDUC. BASICA  
 Un. Adm: (014044) E.E. OLEGARIO MOREIRA DE BARROS  
 A Partir de: 25/04/2021

Processo N.: 1000003635415  
 Nome: (286158/1) CARLOS EDUARDO FERREIRA MACHADO  
 Cargo: (3476) APOIO ADM. EDUCACIONAL-ELEMENTAR  
 Un. Adm: (010421) E.E. Pe. WANIR DELFINO CESAR  
 A Partir de: 25/04/2021

Processo N.: 1000003636725  
 Nome: (107421/5) CAROLINE FELFILI FORTES  
 Cargo: (3441) PROFESSOR EDUC. BASICA  
 Un. Adm: (010421) E.E. Pe. WANIR DELFINO CESAR  
 A Partir de: 02/05/2021

Processo N.: 1000003635827  
 Nome: (285948/1) CASSIA BRAGA MIRANDA  
 Cargo: (4731) TEC ADM EDUC PROFISSIONALIZADO-30  
 Un. Adm: (010693) E.M. TIRADENTES (CONV.)  
 A Partir de: 25/04/2021

Processo N.: 1000003636698  
 Nome: (270859/6) CERES MARIA LUKE  
 Cargo: (3441) PROFESSOR EDUC. BASICA  
 Un. Adm: (044270) E.E. 13 DE MAIO  
 A Partir de: 25/04/2021

Processo N.: 1000003635133  
 Nome: (209314/33) CINTHIA BARZON ZANDONADI  
 Cargo: (3441) PROFESSOR EDUC. BASICA  
 Un. Adm: (127728) E.E. PROF. VALDOMIRO TEODORO CANDIDO

A Partir de: 25/04/2021

Processo N.: 1000003635085  
 Nome: (287346/1) CINTHIA FERREIRA DA SILVA  
 Cargo: (3476) APOIO ADM. EDUCACIONAL-ELEMENTAR  
 Un. Adm: (015954) E.E. WILSON DE ALMEIDA  
 A Partir de: 25/04/2021

Processo N.: 1000003636776  
 Nome: (286002/1) CINTHIA SANTANA DOS SANTOS  
 Cargo: (3476) APOIO ADM. EDUCACIONAL-ELEMENTAR  
 Un. Adm: (049832) E.E. SALIM FELICIO  
 A Partir de: 25/04/2021

Processo N.: 1000003637383  
 Nome: (126194/14) CLAUDIA ELIANE ZORTEA  
 Cargo: (3441) PROFESSOR EDUC. BASICA  
 Un. Adm: (038652) E.E. 29 DE JULHO  
 A Partir de: 02/05/2021

Processo N.: 1000003633981  
 Nome: (86361/19) CLAUDINEI DE ANDRADE SILVA  
 Cargo: (3441) PROFESSOR EDUC. BASICA  
 Un. Adm: (041866) ASSESSORIA PEDAGOGICA - NOVA OLIMPIA  
 A Partir de: 25/04/2021

Processo N.: 1000003633974  
 Nome: (287278/1) CLAUDINEIA MARIA DOS ANJOS  
 Cargo: (3476) APOIO ADM. EDUCACIONAL-ELEMENTAR  
 Un. Adm: (049794) E.E. SANTO ANTONIO  
 A Partir de: 25/04/2021

Processo N.: 1000003637710  
 Nome: (274324/9) CLEBERSON RICARDO PREVIATO  
 Cargo: (3441) PROFESSOR EDUC. BASICA  
 Un. Adm: (013552) E.E. PEDRO BIANCHINI  
 A Partir de: 25/04/2021

Processo N.: 1000003633901  
 Nome: (144820/13) CLEIDE MARIA ALVES DE SOUZA MINERVINO  
 Cargo: (3441) PROFESSOR EDUC. BASICA  
 Un. Adm: (015032) E. E. Min. JOAO ALBERTO  
 A Partir de: 25/04/2021

Processo N.: 1000003637352  
 Nome: (287375/1) CLELIANE PORTILHO DA SILVA  
 Cargo: (3476) APOIO ADM. EDUCACIONAL-ELEMENTAR  
 Un. Adm: (119237) E.E. ANDRE ANTONIO MAGGI  
 A Partir de: 25/04/2021

Processo N.: 1000003635130  
 Nome: (220885/41) CRISTIANY MARINHO DE SOUZA MAGALHAES  
 Cargo: (3441) PROFESSOR EDUC. BASICA  
 Un. Adm: (009482) E.E. PROF. HELIODORO CAPISTRANO DA SILVA  
 A Partir de: 25/04/2021

Processo N.: 1000003636036  
 Nome: (287428/1) DAIANE APARECIDA LASKOSKI PEREIRA  
 Cargo: (3476) APOIO ADM. EDUCACIONAL-ELEMENTAR  
 Un. Adm: (172642) E. E. PROFªZENI VIEIRA  
 A Partir de: 25/04/2021

Processo N.: 1000003637214  
 Nome: (209981/34) DAIANI CRISTINA NOGUEIRA  
 Cargo: (3441) PROFESSOR EDUC. BASICA  
 Un. Adm: (154016) E.E. PROFªALZIRA MARIA DA SILVA  
 A Partir de: 02/05/2021

Processo N.: 1000003635268  
 Nome: (221056/15) DAIANNY CRISTINA TINGO DE LIMA AVELINO VIEIRA  
 Cargo: (3441) PROFESSOR EDUC. BASICA  
 Un. Adm: (021628) E.E. RODOLFO AUGUSTO T. CURVO  
 A Partir de: 25/04/2021

Processo N.: 1000003635155  
 Nome: (217067/13) DAIVID GOMES EVANGELISTA  
 Cargo: (3476) APOIO ADM. EDUCACIONAL-ELEMENTAR  
 Un. Adm: (016179) E.E. BENEDITO CESARIO DA CRUZ  
 A Partir de: 25/04/2021

Processo N.: 1000003638731  
 Nome: (68447/5) DALBIANE NEURI DELUQUE  
 Cargo: (3441) PROFESSOR EDUC. BASICA  
 Un. Adm: (061298) E.E. PROF. NATALINO FERREIRA MENDES  
 A Partir de: 25/04/2021

Processo N.: 1000003635579  
 Nome: (227393/2) DALIANY GUIMARAES DE MORAES  
 Cargo: (3468) TECNICO ADMINISTRATIVO EDUCACIONAL  
 Un. Adm: (010065) E.E. TANCREDO DE ALMEIDA NEVES  
 A Partir de: 25/04/2021

Processo N.: 1000003637443  
 Nome: (286341/1) DALMO PEREIRA  
 Cargo: (3476) APOIO ADM. EDUCACIONAL-ELEMENTAR  
 Un. Adm: (016144) E.E. JUPIARA  
 A Partir de: 25/04/2021

Processo N.: 1000003637391  
 Nome: (286210/1) DAMARES DOS SANTOS TRINDADE  
 Cargo: (3441) PROFESSOR EDUC. BASICA  
 Un. Adm: (020516) E.E. DR. MARIO DE CASTRO  
 A Partir de: 25/04/2021

Processo N.: 1000003633723  
 Nome: (220628/12) DANILO DORMEVAL FERREIRA DA SILVA



Cargo: (4731) TEC ADM EDUC PROFISSIONALIZADO-30  
Un. Adm: (084344) E.E. MARECHAL CANDIDO RONDON  
A Partir de: 25/04/2021

Processo N.: 1000003635426

Nome: (287367/1) DAVID MAICKON RODRIGUES PEREIRA  
Cargo: (3476) APOIO ADM. EDUCACIONAL-ELEMENTAR  
Un. Adm: (012882) E.E. Dr. FABIO SILVERIO FARIAS  
A Partir de: 25/04/2021

Processo N.: 1000003636571

Nome: (117826/10) DENIELLE FERNANDES DA SILVA  
Cargo: (3441) PROFESSOR EDUC. BASICA  
Un. Adm: (013404) E.E. Des. MILTON ARMANDO POMPEU DE BARROS  
A Partir de: 02/05/2021

Processo N.: 1000003637355

Nome: (287381/1) DEUSILENE PINHEIRO PRIVADO TEIXEIRA  
Cargo: (3476) APOIO ADM. EDUCACIONAL-ELEMENTAR  
Un. Adm: (154172) E.E. LUIZ CARLOS CECONELLO  
A Partir de: 25/04/2021

Processo N.: 1000003633670

Nome: (237826/25) DHARLLA GONCALVES DA SILVA FREITAS  
Cargo: (3441) PROFESSOR EDUC. BASICA  
Un. Adm: (097012) E. E. JOSE APARECIDO RIBEIRO  
A Partir de: 25/04/2021

Processo N.: 1000003637175

Nome: (286515/1) DIEGO PINTO DE SOUSA  
Cargo: (3441) PROFESSOR EDUC. BASICA  
Un. Adm: (009717) E.E. DR. ESTEVAO ALVES CORREA  
A Partir de: 25/04/2021

Processo N.: 1000003636981

Nome: (286841/1) DIEGO ZONTA  
Cargo: (3441) PROFESSOR EDUC. BASICA  
Un. Adm: (014796) E.E. MARIA QUITERIA  
A Partir de: 25/04/2021

Processo N.: 1000003637392

Nome: (286199/1) DIOGENES DE OLIVEIRA LACERDA  
Cargo: (3441) PROFESSOR EDUC. BASICA  
Un. Adm: (020516) E.E. DR. MARIO DE CASTRO  
A Partir de: 25/04/2021

Processo N.: 1000003635210

Nome: (286031/1) DIONIS RIBEIRO BESSA SOUZA  
Cargo: (3476) APOIO ADM. EDUCACIONAL-ELEMENTAR  
Un. Adm: (068713) E.E. VANDERLEI CECATTO  
A Partir de: 25/04/2021

Processo N.: 1000003635602

Nome: (286567/1) DIRCEU LUFT  
Cargo: (3476) APOIO ADM. EDUCACIONAL-ELEMENTAR  
Un. Adm: (192058) ESC. EST. PROFESSORA MURALHA DE MIRANDA PASSOS  
A Partir de: 25/04/2021

Processo N.: 1000003635278

Nome: (287307/1) DOMINIQUE EMANUELLE APARECIDA MOREIRA RAMIRES  
Cargo: (3468) TECNICO ADMINISTRATIVO EDUCACIONAL  
Un. Adm: (010553) E.E. ANDRE LUIZ DA SILVA REIS  
A Partir de: 25/04/2021

Processo N.: 1000003633797

Nome: (286464/1) DOUGLAS SILVA DE OLIVEIRA  
Cargo: (3441) PROFESSOR EDUC. BASICA  
Un. Adm: (015067) E.E. JUSCELINO K. OLIVEIRA  
A Partir de: 25/04/2021

Processo N.: 136945/2021

Nome: (16609/1) DULCELINA RUIZ  
Cargo: (4324) AG.FISC.ARREC.DE TRIB. ESTAD.-AFATE  
Un. Adm: (003328) AGENCIA FAZENDARIA DE SINOP  
A Partir de: 07/05/1987

Processo N.: 1000003633788

Nome: (208870/28) EBERSON DA SILVA SANTOS  
Cargo: (3441) PROFESSOR EDUC. BASICA  
Un. Adm: (154172) E.E. LUIZ CARLOS CECONELLO  
A Partir de: 25/04/2021

Processo N.: 1000003637368

Nome: (245259/7) EDICLEIA DE FATIMA DOS SANTOS  
Cargo: (4740) APOIO ADM EDUC PROFISSIONALIZADO-30  
Un. Adm: (173282) E. E. PROFªNEIDE ENARA SIMA  
A Partir de: 25/04/2021

Processo N.: 1000003637046

Nome: (243449/28) EDILSON DE OLIVEIRA  
Cargo: (3441) PROFESSOR EDUC. BASICA  
Un. Adm: (158330) E.E. ANDRÉANTONIO MAGGI  
A Partir de: 02/05/2021

Processo N.: 1000003635285

Nome: (60139/46) EDIME GONCALVES DOS SANTOS  
Cargo: (3441) PROFESSOR EDUC. BASICA  
Un. Adm: (014192) E.E. ANTONIO GOMES PRIMO  
A Partir de: 25/04/2021

Processo N.: 1000003635134

Nome: (286445/1) EDIRENE APARECIDA MARCOLINO MENIN  
Cargo: (3441) PROFESSOR EDUC. BASICA  
Un. Adm: (127728) E.E. PROF. VALDOMIRO TEODORO CANDIDO  
A Partir de: 25/04/2021

Processo N.: 1000003637360

Nome: (286585/1) EDNA DOS SANTOS BARROS DA SILVA  
Cargo: (3476) APOIO ADM. EDUCACIONAL-ELEMENTAR  
Un. Adm: (071838) E.E. OSMAIR PINHEIRO DA SILVA  
A Partir de: 25/04/2021

Processo N.: 1000003637338

Nome: (247929/8) EDVANI VENANCIA DE ANDRADE  
Cargo: (4740) APOIO ADM EDUC PROFISSIONALIZADO-30  
Un. Adm: (044890) E.E. MONTE VERDE  
A Partir de: 25/04/2021

Processo N.: 1000003636703

Nome: (204685/2) ELINA PADILHA FERNANDES  
Cargo: (3441) PROFESSOR EDUC. BASICA  
Un. Adm: (010596) E.E. PRESIDENTE MEDICI  
A Partir de: 25/04/2021

Processo N.: 1000003635184

Nome: (126169/11) ELISANGELA DA SILVA FRANCA TEDESCO  
Cargo: (3441) PROFESSOR EDUC. BASICA  
Un. Adm: (011703) E.E. PROF. DEMETRIO COSTA PEREIRA  
A Partir de: 25/04/2021

Processo N.: 1000003636991

Nome: (286354/1) ELIZA CRISTINA GRIGOLETTO  
Cargo: (3476) APOIO ADM. EDUCACIONAL-ELEMENTAR  
Un. Adm: (013374) E.E. MANOEL SOARES CAMPOS  
A Partir de: 25/04/2021

Processo N.: 1000003635347

Nome: (249911/34) ELKE TICIANE VIEIRA SAKATA DIAS  
Cargo: (3441) PROFESSOR EDUC. BASICA  
Un. Adm: (013250) E.E. ENIO PIPINO  
A Partir de: 25/04/2021

Processo N.: 1000003633711

Nome: (287055/1) ELVIS PRESLEY MEIRELES  
Cargo: (3441) PROFESSOR EDUC. BASICA  
Un. Adm: (097012) E. E. JOSE APARECIDO RIBEIRO  
A Partir de: 25/04/2021

Processo N.: 1000003635190

Nome: (285866/1) ERASMO DE ALMEIDA PONCE  
Cargo: (3476) APOIO ADM. EDUCACIONAL-ELEMENTAR  
Un. Adm: (010707) E.E. MARCELINA DE CAMPOS  
A Partir de: 25/04/2021

Processo N.: 1000003635202

Nome: (285829/1) ERONALDO ASSUNCAO VALLES  
Cargo: (3441) PROFESSOR EDUC. BASICA  
Un. Adm: (009610) E.E. ANTONIO EPAMINONDAS  
A Partir de: 25/04/2021

Processo N.: 1000003637177

Nome: (287488/1) ESCILENE DA SILVA OLIVEIRA  
Cargo: (3476) APOIO ADM. EDUCACIONAL-ELEMENTAR  
Un. Adm: (009717) E.E. DR. ESTEVAO ALVES CORREA  
A Partir de: 25/04/2021

Processo N.: 1000003636734

Nome: (285893/1) ESTELA DA SILVA LOPES  
Cargo: (3476) APOIO ADM. EDUCACIONAL-ELEMENTAR  
Un. Adm: (212490) E. E DES. INT. DA ED. BAS. "PROF MILTON MAR  
CURVO"  
A Partir de: 25/04/2021

Processo N.: 1000003633998

Nome: (286503/1) EVERSON RODRIGO JANUARIO COSTA  
Cargo: (3476) APOIO ADM. EDUCACIONAL-ELEMENTAR  
Un. Adm: (009903) E.E. VICTORINO MONTEIRO DA SILVA  
A Partir de: 25/04/2021

Processo N.: 1000003635135

Nome: (271888/11) EVERSON WIECHOREK  
Cargo: (3441) PROFESSOR EDUC. BASICA  
Un. Adm: (127728) E.E. PROF. VALDOMIRO TEODORO CANDIDO  
A Partir de: 25/04/2021

Processo N.: 1000003633919

Nome: (286586/1) EWERTY ALVES DE SOUZA  
Cargo: (3476) APOIO ADM. EDUCACIONAL-ELEMENTAR  
Un. Adm: (064149) E.E. PAULO FREIRE  
A Partir de: 25/04/2021

Processo N.: 1000003637123

Nome: (265167/15) FABIANA DE CASTRO SILVA  
Cargo: (3441) PROFESSOR EDUC. BASICA  
Un. Adm: (009474) E.E. SOUZA BANDEIRA  
A Partir de: 25/04/2021

Processo N.: 1000003637178

Nome: (287201/1) FABIO COSTA DE SA  
Cargo: (3476) APOIO ADM. EDUCACIONAL-ELEMENTAR  
Un. Adm: (009717) E.E. DR. ESTEVAO ALVES CORREA  
A Partir de: 25/04/2021

Processo N.: 1000003635111

Nome: (273456/10) FABIO KAWATI  
Cargo: (3441) PROFESSOR EDUC. BASICA  
Un. Adm: (091448) E.E. PROFª. EDELI MANTOVANI  
A Partir de: 25/04/2021

Processo N.: 1000003633881

Nome: (286628/1) FABIO OLIVEIRA DE SOUZA  
Cargo: (3476) APOIO ADM. EDUCACIONAL-ELEMENTAR

Un. Adm: (014036) E.E. PROFª. IDALINA DE FARIAS  
A Partir de: 25/04/2021

Processo N.: 1000003637051  
Nome: (286127/1) FABIO TAVARES DA SILVA  
Cargo: (3476) APOIO ADM. EDUCACIONAL-ELEMENTAR  
Un. Adm: (069469) E.E. BERNARDINO GOMES DA LUZ  
A Partir de: 25/04/2021

Processo N.: 1000003635189  
Nome: (282303/2) FABRICIO ANTONIO BARZAN  
Cargo: (3441) PROFESSOR EDUC. BASICA  
Un. Adm: (010707) E.E. MARCELINA DE CAMPOS  
A Partir de: 25/04/2021

Processo N.: 1000003637857  
Nome: (285858/1) FELIPE DOS SANTOS BOA SORTE  
Cargo: (3468) TECNICO ADMINISTRATIVO EDUCACIONAL  
Un. Adm: (009920) E.E. DJALMA FERREIRA DE SOUZA  
A Partir de: 25/04/2021

Processo N.: 1000003638270  
Nome: (90647/8) FELIPPE OTAVIO DE SOUZA CUYABANO  
Cargo: (3441) PROFESSOR EDUC. BASICA  
Un. Adm: (016560) E.E. JOAO SATO  
A Partir de: 26/04/2021

Processo N.: 1000003635100  
Nome: (287241/1) FERNANDA ANSELMO DE PAULA  
Cargo: (3476) APOIO ADM. EDUCACIONAL-ELEMENTAR  
Un. Adm: (091448) E.E. PROFª. EDELI MANTOVANI  
A Partir de: 25/04/2021

Processo N.: 1000003635213  
Nome: (286798/1) FERNANDA CARDOSO ROMANO  
Cargo: (3468) TECNICO ADMINISTRATIVO EDUCACIONAL  
Un. Adm: (068713) E.E. VANDERLEI CECATTO  
A Partir de: 25/04/2021

Processo N.: 1000003637052  
Nome: (285330/2) FERNANDA MAURA FIRMINO  
Cargo: (3441) PROFESSOR EDUC. BASICA  
Un. Adm: (069469) E.E. BERNARDINO GOMES DA LUZ  
A Partir de: 25/04/2021

Processo N.: 1000003637483  
Nome: (229165/44) FERNANDA PATREZIA DOS SANTOS NUNES  
Cargo: (3476) APOIO ADM. EDUCACIONAL-ELEMENTAR  
Un. Adm: (192058) ESC. EST. PROFESSORA MURALHA DE MIRANDA PASSOS  
A Partir de: 25/04/2021

Processo N.: 1000003637706  
Nome: (224570/28) FERNANDA RODRIGUES VALLE  
Cargo: (3441) PROFESSOR EDUC. BASICA  
Un. Adm: (013552) E.E. PEDRO BIANCHINI  
A Partir de: 25/04/2021

Processo N.: 1000003637011  
Nome: (75321/13) FERNANDO BICUDO SALOMAO  
Cargo: (3441) PROFESSOR EDUC. BASICA  
Un. Adm: (012548) E.E. LEONIDAS DE MATOS  
A Partir de: 25/04/2021

Processo N.: 1000003635630  
Nome: (235847/2) FERNANDO RODRIGUES SAMPAIO  
Cargo: (3476) APOIO ADM. EDUCACIONAL-ELEMENTAR  
Un. Adm: (009849) E.E. RAIMUNDO PINHEIRO DA SILVA  
A Partir de: 26/04/2021

Processo N.: 1000003633822  
Nome: (284521/3) FERNANDO SILVA FERNANDES  
Cargo: (3441) PROFESSOR EDUC. BASICA  
Un. Adm: (015067) E.E. JUSCELINO K. OLIVEIRA  
A Partir de: 25/04/2021

Processo N.: 1000003633976  
Nome: (287528/1) FLAVIA BENTO FARIAS  
Cargo: (3441) PROFESSOR EDUC. BASICA  
Un. Adm: (049794) E.E. SANTO ANTONIO  
A Partir de: 25/04/2021

Processo N.: 1000003633979  
Nome: (287310/1) FLAVIANA DEMENECH  
Cargo: (3441) PROFESSOR EDUC. BASICA  
Un. Adm: (049794) E.E. SANTO ANTONIO  
A Partir de: 25/04/2021

Processo N.: 1000003636770  
Nome: (286665/1) FLAVIO ASSAD GHATTAS  
Cargo: (3468) TECNICO ADMINISTRATIVO EDUCACIONAL  
Un. Adm: (195839) GAB. DO SECRETARIO ADJ. DE ADM. SISTEMICA  
A Partir de: 25/04/2021

Processo N.: 1000003636194  
Nome: (286923/1) FLAVIO RAMOS DE MATTOS  
Cargo: (3441) PROFESSOR EDUC. BASICA  
Un. Adm: (124060) E.E. PROFªMARIA HERMINIA ALVES  
A Partir de: 25/04/2021

Processo N.: 1000003634084  
Nome: (286475/1) FLAVIO WILSON PEREIRA DE ARAUJO  
Cargo: (3476) APOIO ADM. EDUCACIONAL-ELEMENTAR  
Un. Adm: (124907) E.E. TEOTONIO CARLOS DA CUNHA NETO  
A Partir de: 25/04/2021

Processo N.: 1000003638838

Nome: (118179/10) FRANCIELI CAROLINA SANTOS DURIGON  
Cargo: (3441) PROFESSOR EDUC. BASICA  
Un. Adm: (011720) E.E. UNIAO E FORÇA  
A Partir de: 25/04/2021

Processo N.: 1000003637203  
Nome: (247098/3) FRANCIELLE ALTRAO  
Cargo: (3441) PROFESSOR EDUC. BASICA  
Un. Adm: (154016) E.E. PROFªALZIRA MARIA DA SILVA  
A Partir de: 02/05/2021

Processo N.: 1000003635981  
Nome: (287344/1) FRANCISCO DE CASTRO  
Cargo: (3476) APOIO ADM. EDUCACIONAL-ELEMENTAR  
Un. Adm: (069140) E.E. 29 DE SETEMBRO  
A Partir de: 25/04/2021

Processo N.: 1000003635361  
Nome: (286873/1) FRANCISCO DE SOUZA BRITO NETO  
Cargo: (3476) APOIO ADM. EDUCACIONAL-ELEMENTAR  
Un. Adm: (011037) E.E. PROFª. RENILDA SILVA MORAES  
A Partir de: 25/04/2021

Processo N.: 1000003633962  
Nome: (287377/1) GABRIEL DA SILVA PEREIRA  
Cargo: (3441) PROFESSOR EDUC. BASICA  
Un. Adm: (009440) E.E. LEOVEGILDO DE MELO  
A Partir de: 25/04/2021

Processo N.: 1000003638735  
Nome: (286505/1) GABRIELA MARIA ALVES GAMBATI  
Cargo: (3468) TECNICO ADMINISTRATIVO EDUCACIONAL  
Un. Adm: (010553) E.E. ANDRE LUIZ DA SILVA REIS  
A Partir de: 25/04/2021

Processo N.: 1000003633716  
Nome: (286147/1) GABRIELLA GOULART SILVA  
Cargo: (3441) PROFESSOR EDUC. BASICA  
Un. Adm: (097012) E. E. JOSE APARECIDO RIBEIRO  
A Partir de: 25/04/2021

Processo N.: 1000003633968  
Nome: (286067/1) GELIANE ALMEIDA ROSA  
Cargo: (3441) PROFESSOR EDUC. BASICA  
Un. Adm: (009440) E.E. LEOVEGILDO DE MELO  
A Partir de: 25/04/2021

Processo N.: 1000003634086  
Nome: (209105/16) GEORGIO ROSSANO CUNHA DE MIRANDA  
Cargo: (3441) PROFESSOR EDUC. BASICA  
Un. Adm: (145696) E.E. VIRGILIO CORREA FILHO  
A Partir de: 25/04/2021

Processo N.: 1000003636978  
Nome: (233274/10) GERVASIO CEZAR JUNIOR  
Cargo: (3441) PROFESSOR EDUC. BASICA  
Un. Adm: (091448) E.E. PROFª. EDELI MANTOVANI  
A Partir de: 29/04/2021

Processo N.: 1000003636982  
Nome: (263542/21) GIANA MARCIELI BARALDI  
Cargo: (3441) PROFESSOR EDUC. BASICA  
Un. Adm: (014796) E.E. MARIA QUITERIA  
A Partir de: 25/04/2021

Processo N.: 1000003635941  
Nome: (286868/1) GIANCARLO MARINHO COSTA  
Cargo: (3441) PROFESSOR EDUC. BASICA  
Un. Adm: (016209) E.E. Pe.THIAGO  
A Partir de: 25/04/2021

Processo N.: 1000003634654  
Nome: (287260/1) GIANO AMORIM KROTH  
Cargo: (3468) TECNICO ADMINISTRATIVO EDUCACIONAL  
Un. Adm: (094439) E.E. DIVA HUGUENEY DE SIQUEIRA BASTOS  
A Partir de: 25/04/2021

Processo N.: 1000003637212  
Nome: (287390/1) GILBERT ELISEU AMADOR  
Cargo: (3476) APOIO ADM. EDUCACIONAL-ELEMENTAR  
Un. Adm: (009733) E.E. MANOEL CAVALCANTI PROENÇA  
A Partir de: 25/04/2021

Processo N.: 1000003635270  
Nome: (248581/4) HEBE GIOVANA AMARAL DA CRUZ  
Cargo: (3441) PROFESSOR EDUC. BASICA  
Un. Adm: (021628) E.E. RODOLFO AUGUSTO T. CURVO  
A Partir de: 25/04/2021

Processo N.: 1000003636694  
Nome: (287166/1) HEBERT CHAVES ROCHA DE OLIVEIRA  
Cargo: (3441) PROFESSOR EDUC. BASICA  
Un. Adm: (011339) E.E. IR. DIVA PIMENTEL  
A Partir de: 27/04/2021

Processo N.: 1000003633810  
Nome: (286941/1) HELESSANDRA FABIENE DE SIQUEIRA  
Cargo: (3476) APOIO ADM. EDUCACIONAL-ELEMENTAR  
Un. Adm: (010448) E. E. Sen. AZEREDO  
A Partir de: 25/04/2021

Processo N.: 1000003637331  
Nome: (277294/4) HELIDA CRISTINA DA SILVA MIRANDA  
Cargo: (3441) PROFESSOR EDUC. BASICA  
Un. Adm: (183636) E. E. PEDRO BORGES  
A Partir de: 25/04/2021

Processo N.: 1000003635343  
 Nome: (286799/1) HELLEN PATRICIA APARECIDA DA SILVA  
 Cargo: (3476) APOIO ADM. EDUCACIONAL-ELEMENTAR  
 Un. Adm: (016470) E.E. DOM BOSCO  
 A Partir de: 25/04/2021

Processo N.: 1000003635359  
 Nome: (287407/1) HERIBERTO CESAR DUARTE  
 Cargo: (3476) APOIO ADM. EDUCACIONAL-ELEMENTAR  
 Un. Adm: (011037) E.E. PROFª. RENILDA SILVA MORAES  
 A Partir de: 25/04/2021

Processo N.: 1000003633949  
 Nome: (287165/1) HUCLEMYKA GOMES TOSCANO  
 Cargo: (3441) PROFESSOR EDUC. BASICA  
 Un. Adm: (014036) E.E. PROFª. IDALINA DE FARIAS  
 A Partir de: 25/04/2021

Processo N.: 1000003635922  
 Nome: (71183/56) ILZA FERNANDES DE LIMA  
 Cargo: (3441) PROFESSOR EDUC. BASICA  
 Un. Adm: (016241) E.E. Pe. JOSE DE ANCHIETA  
 A Partir de: 25/04/2021

Processo N.: 1000003633857  
 Nome: (285989/1) ISRAEL MORAIS DE SOUZA  
 Cargo: (3441) PROFESSOR EDUC. BASICA  
 Un. Adm: (156388) E.E. SOL NASCENTE  
 A Partir de: 25/04/2021

Processo N.: 1000003637524  
 Nome: (105282/26) IVONE ALVES DE SOUZA  
 Cargo: (3441) PROFESSOR EDUC. BASICA  
 Un. Adm: (014222) E.E. ELIAS BENTO  
 A Partir de: 05/05/2021

Processo N.: 1000003636032  
 Nome: (245440/9) JACIELY MOTA OLIVEIRA  
 Cargo: (3441) PROFESSOR EDUC. BASICA  
 Un. Adm: (011347) E.E. DOM JOSE SELVA  
 A Partir de: 25/04/2021

Processo N.: 1000003638290  
 Nome: (286903/1) JACKELINE TAVARES DOS SANTOS ROCHA  
 Cargo: (3476) APOIO ADM. EDUCACIONAL-ELEMENTAR  
 Un. Adm: (015407) E.E. DOMINGOS BRIANTE  
 A Partir de: 25/04/2021

Processo N.: 1000003635577  
 Nome: (234961/38) JAILSON MARINO PACHECO  
 Cargo: (3441) PROFESSOR EDUC. BASICA  
 Un. Adm: (015407) E.E. DOMINGOS BRIANTE  
 A Partir de: 25/04/2021

Processo N.: 1000003635233  
 Nome: (286155/1) JAILSON SOARES FIDELIS JUNIOR  
 Cargo: (4731) TEC ADM EDUC PROFISSIONALIZADO-30  
 Un. Adm: (038652) E.E. 29 DE JULHO  
 A Partir de: 25/04/2021

Processo N.: 1000003637500  
 Nome: (286364/1) JAINE LAURINDO DOS SANTOS  
 Cargo: (3476) APOIO ADM. EDUCACIONAL-ELEMENTAR  
 Un. Adm: (013536) E.E. NOVA CANAA  
 A Partir de: 25/04/2021

Processo N.: 1000003635942  
 Nome: (132562/72) JANICE DESTACIO  
 Cargo: (3441) PROFESSOR EDUC. BASICA  
 Un. Adm: (016209) E.E. Pe. THIAGO  
 A Partir de: 25/04/2021

Processo N.: 1000003635274  
 Nome: (287512/1) JEFERSON HURTADO DA SILVA  
 Cargo: (3468) TECNICO ADMINISTRATIVO EDUCACIONAL  
 Un. Adm: (021628) E.E. RODOLFO AUGUSTO T. CURVO  
 A Partir de: 25/04/2021

Processo N.: 1000003636706  
 Nome: (246325/12) JENIFER FERNANDA DAMASIO  
 Cargo: (3441) PROFESSOR EDUC. BASICA  
 Un. Adm: (163554) E.E. RUI BARBOSA  
 A Partir de: 25/04/2021

Processo N.: 1000003636454  
 Nome: (268836/15) JESSE GOMES DA SILVA  
 Cargo: (3441) PROFESSOR EDUC. BASICA  
 Un. Adm: (069558) E.E. ANGELINA F. MAZZUTTI  
 A Partir de: 25/04/2021

Processo N.: 1000003635191  
 Nome: (286794/1) JESSICA DE SOUSA BALDASSARINI  
 Cargo: (3441) PROFESSOR EDUC. BASICA  
 Un. Adm: (009466) E.E. JOAQUINA CERQUEIRA CALDAS  
 A Partir de: 25/04/2021

Processo N.: 1000003635136  
 Nome: (287348/1) JHONATAN THIAGO BENIQUIO PEROTTO  
 Cargo: (3441) PROFESSOR EDUC. BASICA  
 Un. Adm: (009520) E.E. ANDRE AVELINO RIBEIRO  
 A Partir de: 25/04/2021

Processo N.: 1000003633726  
 Nome: (253530/11) JOENIR AURELIANO DE AZEVEDO  
 Cargo: (3441) PROFESSOR EDUC. BASICA  
 Un. Adm: (015849) E.E. ROSMAY KARA JOSE

A Partir de: 25/04/2021

Processo N.: 1000003637207  
 Nome: (285971/1) JOICE KELLY SALLES  
 Cargo: (3476) APOIO ADM. EDUCACIONAL-ELEMENTAR  
 Un. Adm: (016187) E.E. 12 DE OUTUBRO  
 A Partir de: 05/05/2021

Processo N.: 1000003635146  
 Nome: (287158/1) JOICE VIVIANE SILVA  
 Cargo: (3441) PROFESSOR EDUC. BASICA  
 Un. Adm: (194905) EE DA PM TIRADENTES CEL. CELSO H. SOUZA BARBOSA  
 A Partir de: 25/04/2021

Processo N.: 1000003636773  
 Nome: (285868/1) JOICIANE APARECIDA BARBOSA DUARTE  
 Cargo: (3468) TECNICO ADMINISTRATIVO EDUCACIONAL  
 Un. Adm: (213195) COORD. DE MOVIMENTACAO  
 A Partir de: 25/04/2021

Processo N.: 1000003633724  
 Nome: (287380/1) JOSCEMAR TEIXEIRA DE MORAIS JUNIOR  
 Cargo: (3441) PROFESSOR EDUC. BASICA  
 Un. Adm: (097012) E. E. JOSE APARECIDO RIBEIRO  
 A Partir de: 25/04/2021

Processo N.: 1000003637409  
 Nome: (49601/50) JOSE ADRIANO DE MIRANDA PINTO  
 Cargo: (3441) PROFESSOR EDUC. BASICA  
 Un. Adm: (212490) E. E. DES. INT. DA ED. BAS. "PROF MILTON MAR  
 CURVO"  
 A Partir de: 25/04/2021

Processo N.: 136012/2021  
 Nome: (71605/1) JOSE LUCIDIO NUNES RONDON FILHO  
 Cargo: (2348) DELEGADO DE POLICIA  
 Un. Adm: (006602) DELEGACIA MUNICIPAL DE FOXOREO  
 A Partir de: 12/05/2000

Processo N.: 1000003637334  
 Nome: (115103/5) JOSE RONALDO SOBREIRA DE OLIVEIRA  
 Cargo: (3476) APOIO ADM. EDUCACIONAL-ELEMENTAR  
 Un. Adm: (127728) E.E. PROF. VALDOMIRO TEODORO CANDIDO  
 A Partir de: 25/04/2021

Processo N.: 1000003634026  
 Nome: (283523/3) JOSEMARIO DA SILVA SOUSA  
 Cargo: (3441) PROFESSOR EDUC. BASICA  
 Un. Adm: (038563) E.E. JARDIM DAS FLORES  
 A Partir de: 25/04/2021

Processo N.: 1000003636778  
 Nome: (286512/1) JUACY FRANCISCO ALMEIDA DUTRA  
 Cargo: (3468) TECNICO ADMINISTRATIVO EDUCACIONAL  
 Un. Adm: (193224) COORD. DE GESTAO DE AQUISICOES  
 A Partir de: 25/04/2021

Processo N.: 1000003637305  
 Nome: (285878/1) JULIANA BATISTIN FERNANDES BORGES DA SILVA  
 Cargo: (3441) PROFESSOR EDUC. BASICA  
 Un. Adm: (014451) E.E. JOAO DE CAMPOS BORGES  
 A Partir de: 25/04/2021

Processo N.: 1000003637337  
 Nome: (249806/3) JULIANA DIAS  
 Cargo: (3476) APOIO ADM. EDUCACIONAL-ELEMENTAR  
 Un. Adm: (044890) E.E. MONTE VERDE  
 A Partir de: 25/04/2021

Processo N.: 1000003635267  
 Nome: (286396/1) JULIANA PEREIRA DE OLIVEIRA  
 Cargo: (3468) TECNICO ADMINISTRATIVO EDUCACIONAL  
 Un. Adm: (021628) E.E. RODOLFO AUGUSTO T. CURVO  
 A Partir de: 25/04/2021

Processo N.: 1000003636587  
 Nome: (286340/1) JULIANE ANGELICA VIEIRA SANTOS  
 Cargo: (3441) PROFESSOR EDUC. BASICA  
 Un. Adm: (011282) E.E. HERONILDES ARAUJO  
 A Partir de: 25/04/2021

Processo N.: 1000003635463  
 Nome: (117893/39) JULIANE RODRIGUES DE CAMPOS MIRANDA  
 Cargo: (3441) PROFESSOR EDUC. BASICA  
 Un. Adm: (009830) E.E. SANTOS DUMONT  
 A Partir de: 25/04/2021

Processo N.: 1000003635147  
 Nome: (286064/1) JUNIOR DO NASCIMENTO FERREIRA  
 Cargo: (3441) PROFESSOR EDUC. BASICA  
 Un. Adm: (009520) E.E. ANDRE AVELINO RIBEIRO  
 A Partir de: 25/04/2021

Processo N.: 1000003637033  
 Nome: (286931/1) JUNIOR TELES DA SILVA  
 Cargo: (3476) APOIO ADM. EDUCACIONAL-ELEMENTAR  
 Un. Adm: (041203) ASSESSORIA PEDAGOGICA - MIRASSOL D'OESTE  
 A Partir de: 25/04/2021

Processo N.: 1000003633983  
 Nome: (286697/1) KARLA VOLTOLINE PEREIRA  
 Cargo: (3441) PROFESSOR EDUC. BASICA  
 Un. Adm: (049794) E.E. SANTO ANTONIO  
 A Partir de: 25/04/2021

Processo N.: 1000003635039

Nome: (240254/9) KATIA MONTEIRO DA CRUZ  
Cargo: (3441) PROFESSOR EDUC. BASICA  
Un. Adm: (009709) E.E. MARIANA LUIZA MOREIRA  
A Partir de: 25/04/2021

Processo N.: 1000003637041  
Nome: (286942/1) KATIA NAZARO MARTINS  
Cargo: (3476) APOIO ADM. EDUCACIONAL-ELEMENTAR  
Un. Adm: (009806) E.E. HISTORIADOR RUBENS DE MENDONÇA  
A Partir de: 25/04/2021

Processo N.: 1000003635898  
Nome: (286753/1) KATIANE RAFAELA SANTIAGO MARTINS  
Cargo: (3476) APOIO ADM. EDUCACIONAL-ELEMENTAR  
Un. Adm: (016187) E.E. 12 DE OUTUBRO  
A Partir de: 25/04/2021

Processo N.: 1000003633863  
Nome: (285853/1) KAUANE LIMA SOARES  
Cargo: (3468) TECNICO ADMINISTRATIVO EDUCACIONAL  
Un. Adm: (156388) E.E. SOL NASCENTE  
A Partir de: 25/04/2021

Processo N.: 1000003637209  
Nome: (286684/1) KEILA FERRAZ DE ARAUJO DIAS  
Cargo: (3441) PROFESSOR EDUC. BASICA  
Un. Adm: (009733) E.E. MANOEL CAVALCANTI PROENÇA  
A Partir de: 25/04/2021

Processo N.: 1000003636896  
Nome: (83955/39) KELLY CRISTINA SOARES DE SIQUEIRA CAPILE  
Cargo: (3441) PROFESSOR EDUC. BASICA  
Un. Adm: (009814) E.E. PROFª ANA MARIA DO Couto  
A Partir de: 25/04/2021

Processo N.: 1000003636783  
Nome: (227253/2) KENIA ALVES CAMPOS  
Cargo: (3468) TECNICO ADMINISTRATIVO EDUCACIONAL  
Un. Adm: (179779) UNID. SETORIAL DE CONTROLE INTERNO  
A Partir de: 25/04/2021

Processo N.: 1000003636775  
Nome: (286400/1) KLEBER FAUSTINO DE MOURA  
Cargo: (3468) TECNICO ADMINISTRATIVO EDUCACIONAL  
Un. Adm: (213195) COORD. DE MOVIMENTACAO  
A Partir de: 25/04/2021

Processo N.: 1000003636771  
Nome: (287320/1) LARISE GOMES TRAJANO  
Cargo: (3468) TECNICO ADMINISTRATIVO EDUCACIONAL  
Un. Adm: (193100) GAB. SEC. ADJ. DE GESTAO EDUCACIONAL  
A Partir de: 25/04/2021

Processo N.: 1000003637571  
Nome: (286214/1) LAURIANNE GUIMARAES MENDES  
Cargo: (3441) PROFESSOR EDUC. BASICA  
Un. Adm: (012475) E.E. FELICIANO GALDINO  
A Partir de: 25/04/2021

Processo N.: 1000003637107  
Nome: (125332/19) LEONIA SOUZA DE PAULA  
Cargo: (3441) PROFESSOR EDUC. BASICA  
Un. Adm: (049786) E.E. ULISSES GUIMARAES  
A Partir de: 25/04/2021

Processo N.: 1000003637313  
Nome: (271105/2) LEONICE FRANGUELI DE OLIVEIRA  
Cargo: (3476) APOIO ADM. EDUCACIONAL-ELEMENTAR  
Un. Adm: (049646) E.E. PAULO FREIRE  
A Partir de: 25/04/2021

Processo N.: 1000003638508  
Nome: (286225/1) LETICIA DE OLIVEIRA E SILVA MALHADO  
Cargo: (3476) APOIO ADM. EDUCACIONAL-ELEMENTAR  
Un. Adm: (184152) E. E. JUAREZ RODRIGUES DOS ANJOS  
A Partir de: 25/04/2021

Processo N.: 1000003633940  
Nome: (93019/7) LEVI FRANZEN ALVES  
Cargo: (3476) APOIO ADM. EDUCACIONAL-ELEMENTAR  
Un. Adm: (015032) E. E. Min. JOAO ALBERTO  
A Partir de: 25/04/2021

Processo N.: 1000003637090  
Nome: (281684/2) LILIANE DOMINGUES PARRA  
Cargo: (3441) PROFESSOR EDUC. BASICA  
Un. Adm: (011533) E.E. Cel. JERONIMO GOMES SILVA  
A Partir de: 25/04/2021

Processo N.: 1000003635247  
Nome: (287064/1) LORENA CARLOS BARBOSA GOMES  
Cargo: (3441) PROFESSOR EDUC. BASICA  
Un. Adm: (038652) E.E. 29 DE JULHO  
A Partir de: 25/04/2021

Processo N.: 1000003633725  
Nome: (286548/1) LORENI APARECIDA PEDROSO  
Cargo: (3441) PROFESSOR EDUC. BASICA  
Un. Adm: (097012) E. E. JOSE APARECIDO RIBEIRO  
A Partir de: 25/04/2021

Processo N.: 1000003633817  
Nome: (286924/1) LUCAS FERREIRA GOMES  
Cargo: (3441) PROFESSOR EDUC. BASICA  
Un. Adm: (012785) E.E. Cel. ARTHUR BORGES  
A Partir de: 25/04/2021

Processo N.: 1000003633782  
Nome: (50112/2) LUCIA MARIA DA SILVA  
Cargo: (3441) PROFESSOR EDUC. BASICA  
Un. Adm: (009865) E.E. ALICE FONTES PINHEIRO  
A Partir de: 25/04/2021

Processo N.: 1000003636952  
Nome: (133162/17) LUCIANA GOMIDE FREITAS  
Cargo: (3441) PROFESSOR EDUC. BASICA  
Un. Adm: (013536) E.E. NOVA CANAA  
A Partir de: 25/04/2021

Processo N.: 1000003633816  
Nome: (287022/1) LUCIANO MARTINS DOS SANTOS  
Cargo: (4740) APOIO ADM EDUC PROFISSIONALIZADO-30  
Un. Adm: (015130) E.E. 31 DE MARCO  
A Partir de: 25/04/2021

Processo N.: 1000003635329  
Nome: (286936/1) LUCIMARA DOS SANTOS SILVA DE SOUZA  
Cargo: (3441) PROFESSOR EDUC. BASICA  
Un. Adm: (012858) E.E. PROF. MARIO ABRAO NASSARDEN  
A Partir de: 25/04/2021

Processo N.: 1000003636293  
Nome: (206616/39) LUCINEY GONCALVES VIANA DE SOUZA  
Cargo: (3441) PROFESSOR EDUC. BASICA  
Un. Adm: (013935) E.E. ACAD. LAURO AUGUSTO DE BARROS  
A Partir de: 25/04/2021

Processo N.: 1000003636434  
Nome: (65607/7) LUCY DIANA MATIAS DA SILVA  
Cargo: (3441) PROFESSOR EDUC. BASICA  
Un. Adm: (013471) E.E. CAFE NORTE  
A Partir de: 02/05/2021

Processo N.: 1000003636787  
Nome: (286695/1) LUIZ EDUARDO DE SOUZA NUNES  
Cargo: (3468) TECNICO ADMINISTRATIVO EDUCACIONAL  
Un. Adm: (194735) COORD. DE DESENV. DE SOLUCAO DE TI  
A Partir de: 25/04/2021

Processo N.: 1000003635150  
Nome: (287230/1) LUIZ FERNANDO PETINI  
Cargo: (3468) TECNICO ADMINISTRATIVO EDUCACIONAL  
Un. Adm: (016179) E.E. BENEDITO CESARIO DA CRUZ  
A Partir de: 25/04/2021

Processo N.: 1000003635251  
Nome: (256628/10) LUNARA LANNA LIMA  
Cargo: (3441) PROFESSOR EDUC. BASICA  
Un. Adm: (038652) E.E. 29 DE JULHO  
A Partir de: 25/04/2021

Processo N.: 1000003635151  
Nome: (222772/2) MADALENA MOREIRA DE OLIVEIRA  
Cargo: (3441) PROFESSOR EDUC. BASICA  
Un. Adm: (014044) E.E. OLEGARIO MOREIRA DE BARROS  
A Partir de: 25/04/2021

Processo N.: 1000003635367  
Nome: (286740/1) MAGALE TERESINHA DA ROSA DE CAMPOS  
Cargo: (3441) PROFESSOR EDUC. BASICA  
Un. Adm: (011037) E.E. PROFª. RENILDA SILVA MORAES  
A Partir de: 25/04/2021

Processo N.: 1000003635646  
Nome: (287027/1) MAGSON DE OLIVEIRA RODRIGUES  
Cargo: (3468) TECNICO ADMINISTRATIVO EDUCACIONAL  
Un. Adm: (173541) E.E. PROFª ELIZABET EVANGELISTA PEREIRA  
A Partir de: 25/04/2021

Processo N.: 1000003636986  
Nome: (244944/22) MAIKON SERGIO ZANIOLO ARVANI  
Cargo: (3441) PROFESSOR EDUC. BASICA  
Un. Adm: (014796) E.E. MARIA QUITERIA  
A Partir de: 25/04/2021

Processo N.: 1000003636951  
Nome: (96348/38) MARA LUCIA PRINCEPE  
Cargo: (3441) PROFESSOR EDUC. BASICA  
Un. Adm: (013536) E.E. NOVA CANAA  
A Partir de: 25/04/2021

Processo N.: 1000003636506  
Nome: (257046/2) MARCELLE KARYELLE MONTALVAO GOMES  
Cargo: (3441) PROFESSOR EDUC. BASICA  
Un. Adm: (011380) E.E. SAO JOAO BATISTA  
A Partir de: 30/04/2021

Processo N.: 1000003637137  
Nome: (254958/7) MARCIANO COLETA LEAL  
Cargo: (3441) PROFESSOR EDUC. BASICA  
Un. Adm: (044261) E.E. MARIA DA GLORIA VARGAS UCHOA  
A Partir de: 25/04/2021

Processo N.: 1000003637516  
Nome: (287325/1) MARCOS ADRIANO DOS SANTOS LUIZ  
Cargo: (3476) APOIO ADM. EDUCACIONAL-ELEMENTAR  
Un. Adm: (015504) E.E. MUNDO NOVO  
A Partir de: 25/04/2021

Processo N.: 1000003636964  
Nome: (285822/1) MARCOS STEIN  
Cargo: (3441) PROFESSOR EDUC. BASICA  
Un. Adm: (040665) ASSESSORIA PEDAGOGICA - ARIPUANA



A Partir de: 25/04/2021

Processo N.: 1000003633830

Nome: (286752/1) MARIA MARGARETE SILVA  
 Cargo: (4740) APOIO ADM EDUC PROFISSIONALIZADO-30  
 Un. Adm: (009679) E.E. PROFª. HERMELINDA DE FIGUEIREDO  
 A Partir de: 25/04/2021

Processo N.: 1000003633913

Nome: (73785/32) MARIA NECI DE SOUSA VELOSO  
 Cargo: (3476) APOIO ADM. EDUCACIONAL-ELEMENTAR  
 Un. Adm: (010057) E.E. DIONE AUGUSTA SILVA SOUZA  
 A Partir de: 25/04/2021

Processo N.: 1000003633639

Nome: (287250/1) MARIA NILZA SALVADOR DOS SANTOS ALVES  
 Cargo: (3476) APOIO ADM. EDUCACIONAL-ELEMENTAR  
 Un. Adm: (011223) E.E. PROFª. IVONE TRAMARIM DE OLIVEIRA  
 A Partir de: 25/04/2021

Processo N.: 1000003635271

Nome: (286485/1) MARIA ROSANGELA BEZERRA  
 Cargo: (3441) PROFESSOR EDUC. BASICA  
 Un. Adm: (021628) E.E. RODOLFO AUGUSTO T. CURVO  
 A Partir de: 25/04/2021

Processo N.: 1000003635125

Nome: (116791/3) MARIA VALVERDE DE SANTANA  
 Cargo: (3441) PROFESSOR EDUC. BASICA  
 Un. Adm: (014222) E.E. ELIAS BENTO  
 A Partir de: 25/04/2021

Processo N.: 1000003633715

Nome: (228479/5) MARIANA RODRIGUES ATHAYDE  
 Cargo: (3441) PROFESSOR EDUC. BASICA  
 Un. Adm: (084344) E.E. MARECHAL CANDIDO RONDON  
 A Partir de: 25/04/2021

Processo N.: 1000003635434

Nome: (285806/1) MARILENE CONCEICAO BATISTA OLIVEIRA  
 Cargo: (3441) PROFESSOR EDUC. BASICA  
 Un. Adm: (013137) E.E. Dep. DJALMA CARNEIRO DA ROCHA  
 A Partir de: 25/04/2021

Processo N.: 1000003637108

Nome: (287196/1) MARILEUSA PRADO BRANDAO  
 Cargo: (3476) APOIO ADM. EDUCACIONAL-ELEMENTAR  
 Un. Adm: (049786) E.E. ULISSES GUIMARAES  
 A Partir de: 25/04/2021

Processo N.: 1000003637127

Nome: (223531/9) MARILIA GABRIELA DALSIKO MONTEIRO  
 Cargo: (3441) PROFESSOR EDUC. BASICA  
 Un. Adm: (009474) E.E. SOUZA BANDEIRA  
 A Partir de: 25/04/2021

Processo N.: 1000003637740

Nome: (286001/1) MARILZE DA SILVA BARROS CARDOZO  
 Cargo: (3476) APOIO ADM. EDUCACIONAL-ELEMENTAR  
 Un. Adm: (021660) E.E. JOSE DE LIMA BARROS  
 A Partir de: 25/04/2021

Processo N.: 1000003636704

Nome: (128851/32) MARLI PEDRESKI  
 Cargo: (3441) PROFESSOR EDUC. BASICA  
 Un. Adm: (163554) E.E. RUI BARBOSA  
 A Partir de: 25/04/2021

Processo N.: 1000003633814

Nome: (222987/5) MARLON PRUDENCIANO DA SILVA  
 Cargo: (3441) PROFESSOR EDUC. BASICA  
 Un. Adm: (049646) E.E. PAULO FREIRE  
 A Partir de: 25/04/2021

Processo N.: 1000003636966

Nome: (286193/1) MATHEUS RIBEIRO BENEVIDES  
 Cargo: (3468) TECNICO ADMINISTRATIVO EDUCACIONAL  
 Un. Adm: (010413) E.E. JOSE MAGNO  
 A Partir de: 25/04/2021

Processo N.: 1000003635287

Nome: (286059/1) MAYARA DIAS SIQUEIRA  
 Cargo: (3468) TECNICO ADMINISTRATIVO EDUCACIONAL  
 Un. Adm: (124060) E.E. PROFª MARIA HERMINIA ALVES  
 A Partir de: 25/04/2021

Processo N.: 1000003634431

Nome: (287152/1) MEIRY RAQUEL DE QUEIROZ  
 Cargo: (3441) PROFESSOR EDUC. BASICA  
 Un. Adm: (124907) E.E. TEOTONIO CARLOS DA CUNHA NETO  
 A Partir de: 25/04/2021

Processo N.: 1000003635940

Nome: (116561/84) MELINA DAMACENA  
 Cargo: (3476) APOIO ADM. EDUCACIONAL-ELEMENTAR  
 Un. Adm: (016209) E.E. Pe. THIAGO  
 A Partir de: 25/04/2021

Processo N.: 1000003637029

Nome: (287392/1) MICAELA CATARINE GONCALVES DE ABREU  
 Cargo: (3468) TECNICO ADMINISTRATIVO EDUCACIONAL  
 Un. Adm: (016179) E.E. BENEDITO CESARIO DA CRUZ  
 A Partir de: 25/04/2021

Processo N.: 1000003634078

Nome: (287083/1) MIRIAM PAULA NUNES DE AGUIAR ESTEVES

Cargo: (3441) PROFESSOR EDUC. BASICA  
 Un. Adm: (124907) E.E. TEOTONIO CARLOS DA CUNHA NETO  
 A Partir de: 25/04/2021

Processo N.: 1000003637351

Nome: (273287/3) MIRIAN LIMA LOPES  
 Cargo: (3476) APOIO ADM. EDUCACIONAL-ELEMENTAR  
 Un. Adm: (119237) E.E. ANDRE ANTONIO MAGGI  
 A Partir de: 25/04/2021

Processo N.: 1000003637181

Nome: (285885/1) MONIQUE MATIAS NUNES  
 Cargo: (3468) TECNICO ADMINISTRATIVO EDUCACIONAL  
 Un. Adm: (009717) E.E. DR. ESTEVAO ALVES CORREA  
 A Partir de: 25/04/2021

Processo N.: 1000003633982

Nome: (212524/21) NAIARA SACHI DOS PASSOS  
 Cargo: (3441) PROFESSOR EDUC. BASICA  
 Un. Adm: (046442) E.E. TANCREDO DE ALMEIDA NEVES  
 A Partir de: 25/04/2021

Processo N.: 1000003634006

Nome: (275663/2) NAJLA FATIMA FARES  
 Cargo: (3476) APOIO ADM. EDUCACIONAL-ELEMENTAR  
 Un. Adm: (184152) E. E. JUAREZ RODRIGUES DOS ANJOS  
 A Partir de: 25/04/2021

Processo N.: 1000003638501

Nome: (287175/1) NARALINE FERREIRA DA COSTA  
 Cargo: (3468) TECNICO ADMINISTRATIVO EDUCACIONAL  
 Un. Adm: (213187) GER. DE QUADRO, MANUT., E INDICADORES DE PESSOAL  
 A Partir de: 25/04/2021

Processo N.: 1000003635585

Nome: (285883/1) NATHALIA COSTADELLE PACHECO  
 Cargo: (3441) PROFESSOR EDUC. BASICA  
 Un. Adm: (009520) E.E. ANDRE AVELINO RIBEIRO  
 A Partir de: 25/04/2021

Processo N.: 1000003637697

Nome: (201956/27) NATHALIA MARIA DORADO RODRIGUES  
 Cargo: (3441) PROFESSOR EDUC. BASICA  
 Un. Adm: (009865) E.E. ALICE FONTES PINHEIRO  
 A Partir de: 30/04/2021

Processo N.: 1000003638542

Nome: (287450/1) NAYARA FERNANDA GOMES DE OLIVEIRA ALVES  
 Cargo: (3476) APOIO ADM. EDUCACIONAL-ELEMENTAR  
 Un. Adm: (013919) E.E. ALFREDO DE ARAUJO GRANJA  
 A Partir de: 25/04/2021

Processo N.: 1000003636705

Nome: (286790/1) NEIDE SANTOS FARIA GONCALVES  
 Cargo: (3468) TECNICO ADMINISTRATIVO EDUCACIONAL  
 Un. Adm: (163554) E.E. RUI BARBOSA  
 A Partir de: 25/04/2021

Processo N.: 1000003635338

Nome: (111067/8) NELSINDO DE MORAES DA SILVA  
 Cargo: (3441) PROFESSOR EDUC. BASICA  
 Un. Adm: (016470) E.E. DOM BOSCO  
 A Partir de: 25/04/2021

Processo N.: 1000003633824

Nome: (275710/6) NEUSIVANIA SOUZA LUZ  
 Cargo: (3441) PROFESSOR EDUC. BASICA  
 Un. Adm: (158348) E.E. ROBERVAL COSTA REIS  
 A Partir de: 25/04/2021

Processo N.: 1000003637366

Nome: (274662/4) NILZA MARIA BERBERT SANTANA  
 Cargo: (3441) PROFESSOR EDUC. BASICA  
 Un. Adm: (173282) E. E. PROFª NEIDE ENARA SIMA  
 A Partir de: 25/04/2021

Processo N.: 1000003635123

Nome: (287219/1) ODAIR RIVELINO DE FRANCA CAMPOS  
 Cargo: (3468) TECNICO ADMINISTRATIVO EDUCACIONAL  
 Un. Adm: (154946) CEJA PAULO FREIRE  
 A Partir de: 25/04/2021

Processo N.: 1000003636335

Nome: (287500/1) OSNI RIBEIRO DA CRUZ  
 Cargo: (3476) APOIO ADM. EDUCACIONAL-ELEMENTAR  
 Un. Adm: (009440) E.E. LEOVEGILDO DE MELO  
 A Partir de: 25/04/2021

Processo N.: 1000003637347

Nome: (286657/1) PABLO HENRIQUE LEMOS DA SILVA  
 Cargo: (3476) APOIO ADM. EDUCACIONAL-ELEMENTAR  
 Un. Adm: (119237) E.E. ANDRE ANTONIO MAGGI  
 A Partir de: 25/04/2021

Processo N.: 1000003636239

Nome: (231993/24) PABLO JACKSON RODRIGUES SILVA  
 Cargo: (3441) PROFESSOR EDUC. BASICA  
 Un. Adm: (009440) E.E. LEOVEGILDO DE MELO  
 A Partir de: 26/04/2021

Processo N.: 1000003636781

Nome: (286889/1) PALOMA RIGHETTO CORREA  
 Cargo: (3468) TECNICO ADMINISTRATIVO EDUCACIONAL  
 Un. Adm: (195839) GAB. DO SECRETARIO ADJ. DE ADM. SISTEMICA  
 A Partir de: 25/04/2021

Processo N.: 1000003635483  
 Nome: (268540/9) PAMELA CRISTINA PATRIOTA CABRAL LEMOS DE MENEZES  
 Cargo: (3441) PROFESSOR EDUC. BASICA  
 Un. Adm: (016390) E.E. CECILIA MEIRELLES  
 A Partir de: 25/04/2021

Processo N.: 1000003633918  
 Nome: (286381/1) PATRICIA DE SOUSA CAJU DOS SANTOS  
 Cargo: (3441) PROFESSOR EDUC. BASICA  
 Un. Adm: (014036) E.E. PROFª. IDALINA DE FARIAS  
 A Partir de: 25/04/2021

Processo N.: 1000003637036  
 Nome: (286452/1) PAULA RONDON DE ALMEIDA  
 Cargo: (3468) TECNICO ADMINISTRATIVO EDUCACIONAL  
 Un. Adm: (213241) NUC. DE INFORMACAO DA VIDA FUNCIONAL  
 A Partir de: 25/04/2021

Processo N.: 1000003635206  
 Nome: (285942/1) PAULINE DANTAS DE SOUSA  
 Cargo: (3476) APOIO ADM. EDUCACIONAL-ELEMENTAR  
 Un. Adm: (068713) E.E. VANDERLEI CECATTO  
 A Partir de: 25/04/2021

Processo N.: 1000003635419  
 Nome: (287205/1) PAULO ALEXANDRE RIBEIRO DE LIMA  
 Cargo: (3441) PROFESSOR EDUC. BASICA  
 Un. Adm: (010421) E.E. Pe. WANIR DELFINO CESAR  
 A Partir de: 25/04/2021

Processo N.: 1000003634104  
 Nome: (124042/6) PAULO CESAR DOS SANTOS  
 Cargo: (3476) APOIO ADM. EDUCACIONAL-ELEMENTAR  
 Un. Adm: (124907) E.E. TEOTONIO CARLOS DA CUNHA NETO  
 A Partir de: 25/04/2021

Processo N.: 1000003635921  
 Nome: (126085/19) PAULO CEZAR ANDROCHESKI LIMA  
 Cargo: (3476) APOIO ADM. EDUCACIONAL-ELEMENTAR  
 Un. Adm: (015423) E.E. Dr. ANISIO JOSE MOREIRA  
 A Partir de: 25/04/2021

Processo N.: 1000003636368  
 Nome: (286654/1) PEDRO HENRIQUE MARQUES CARDOSO  
 Cargo: (3441) PROFESSOR EDUC. BASICA  
 Un. Adm: (011550) E.E. GETULIO VARGAS  
 A Partir de: 02/05/2021

Processo N.: 1000003635401  
 Nome: (287154/1) PRISCILLA ROSS OLIVEIRA AZEVEDO  
 Cargo: (3476) APOIO ADM. EDUCACIONAL-ELEMENTAR  
 Un. Adm: (014044) E.E. OLEGARIO MOREIRA DE BARROS  
 A Partir de: 25/04/2021

Processo N.: 1000003634028  
 Nome: (236019/2) RAFAEL BORGES CAMPIAO  
 Cargo: (3441) PROFESSOR EDUC. BASICA  
 Un. Adm: (046434) E.E. FREI CANECA  
 A Partir de: 25/04/2021

Processo N.: 1000003635342  
 Nome: (287245/1) RAFAEL CESAR DA SILVA  
 Cargo: (3476) APOIO ADM. EDUCACIONAL-ELEMENTAR  
 Un. Adm: (016470) E.E. DOM BOSCO  
 A Partir de: 25/04/2021

Processo N.: 1000003633977  
 Nome: (262638/5) RAFAEL GONCALVES DE OLIVEIRA  
 Cargo: (3441) PROFESSOR EDUC. BASICA  
 Un. Adm: (009440) E.E. LEOVIGILDO DE MELO  
 A Partir de: 25/04/2021

Processo N.: 1000003636941  
 Nome: (287094/1) RAFAELA FURLAN SALOME  
 Cargo: (3476) APOIO ADM. EDUCACIONAL-ELEMENTAR  
 Un. Adm: (016624) E.E. NOSSA SENHORA DE FATIMA  
 A Partir de: 25/04/2021

Processo N.: 1000003637019  
 Nome: (287092/1) RAILAN DE BERNARDO MENDES RONDON  
 Cargo: (3476) APOIO ADM. EDUCACIONAL-ELEMENTAR  
 Un. Adm: (194565) E.E. GOVERNADOR JOSÉFRAGELLI  
 A Partir de: 25/04/2021

Processo N.: 1000003636785  
 Nome: (232957/27) RAQUEL DIAS DOS SANTOS  
 Cargo: (3441) PROFESSOR EDUC. BASICA  
 Un. Adm: (213330) NUC. DE EDUCACAO PRISIONAL  
 A Partir de: 25/04/2021

Processo N.: 1000003635272  
 Nome: (112464/3) REGINALDO GOMES DA SILVA  
 Cargo: (3441) PROFESSOR EDUC. BASICA  
 Un. Adm: (146080) SUPERINT. DE EDUCACAO BASICA  
 A Partir de: 25/04/2021

Processo N.: 1000003638289  
 Nome: (287298/1) REJANE PELISARI  
 Cargo: (3476) APOIO ADM. EDUCACIONAL-ELEMENTAR  
 Un. Adm: (015407) E.E. DOMINGOS BRIANTE  
 A Partir de: 25/04/2021

Processo N.: 1000003638089  
 Nome: (228477/3) RICARDO HIROSHI DA CUNHA KANACILO  
 Cargo: (3468) TECNICO ADMINISTRATIVO EDUCACIONAL  
 Un. Adm: (042005) ASSESSORIA PEDAGOGICA - PRIMAV. DO LESTE

A Partir de: 25/04/2021

Processo N.: 1000003635172  
 Nome: (260600/5) RITA DE CASSIA SANTOS COELHO  
 Cargo: (3441) PROFESSOR EDUC. BASICA  
 Un. Adm: (015156) E.E. NORBERTO SCHWANTES  
 A Partir de: 25/04/2021

Processo N.: 1000003635666  
 Nome: (226651/2) RODRIGO CORREA MIGUEIS JACOB  
 Cargo: (3441) PROFESSOR EDUC. BASICA  
 Un. Adm: (211460) NUCLEO DE DADOS E INFORMACOES ESTADISTICAS  
 A Partir de: 25/04/2021

Processo N.: 1000003634036  
 Nome: (286091/1) ROGERIO ZAMPIERI DE OLIVEIRA  
 Cargo: (3476) APOIO ADM. EDUCACIONAL-ELEMENTAR  
 Un. Adm: (009393) E.E. JOAO BRIENE DE CAMARGO  
 A Partir de: 25/04/2021

Processo N.: 1000003637543  
 Nome: (286890/1) ROMERO ANDERSON ANHES BARBOSA  
 Cargo: (3476) APOIO ADM. EDUCACIONAL-ELEMENTAR  
 Un. Adm: (212490) E. E DES. INT. DA ED. BAS. "PROF MILTON MAR  
 CURVO"  
 A Partir de: 25/04/2021

Processo N.: 1000003636988  
 Nome: (285321/3) RONALTON RAMOS  
 Cargo: (3441) PROFESSOR EDUC. BASICA  
 Un. Adm: (014796) E.E. MARIA QUITERIA  
 A Partir de: 25/04/2021

Processo N.: 1000003636989  
 Nome: (286390/1) ROSALIA CRISTINA SCHMEING  
 Cargo: (3476) APOIO ADM. EDUCACIONAL-ELEMENTAR  
 Un. Adm: (013374) E.E. MANOEL SOARES CAMPOS  
 A Partir de: 25/04/2021

Processo N.: 1000003637367  
 Nome: (253726/6) ROSANA DO NASCIMENTO CARDOSO  
 Cargo: (3441) PROFESSOR EDUC. BASICA  
 Un. Adm: (173282) E. E. PROFªNEIDE ENARA SIMA  
 A Partir de: 25/04/2021

Processo N.: 1000003635582  
 Nome: (130053/8) ROSANE FRANCA CORREA  
 Cargo: (3441) PROFESSOR EDUC. BASICA  
 Un. Adm: (010065) E.E. TANCREDO DE ALMEIDA NEVES  
 A Partir de: 25/04/2021

Processo N.: 1000003635353  
 Nome: (287061/1) ROSANGELA DA SILVA FERNANDES MACIEL  
 Cargo: (3441) PROFESSOR EDUC. BASICA  
 Un. Adm: (124060) E.E. PROFªMARIA HERMINIA ALVES  
 A Partir de: 25/04/2021

Processo N.: 1000003637069  
 Nome: (286581/1) ROSANGELA LINDINALVA DA SILVA  
 Cargo: (3441) PROFESSOR EDUC. BASICA  
 Un. Adm: (045055) E.E. ARGEU AUGUSTO DE MORAES  
 A Partir de: 25/04/2021

Processo N.: 1000003637312  
 Nome: (138092/8) ROSANGELA ZANIBONI DE SOUZA  
 Cargo: (3441) PROFESSOR EDUC. BASICA  
 Un. Adm: (049646) E.E. PAULO FREIRE  
 A Partir de: 25/04/2021

Processo N.: 1000003635227  
 Nome: (227418/4) SARA CORREIA DE PAULA  
 Cargo: (3441) PROFESSOR EDUC. BASICA  
 Un. Adm: (114553) E.E. Pe. JOHANNES BERTHOLD HENNING  
 A Partir de: 25/04/2021

Processo N.: 1000003637380  
 Nome: (115090/32) SERGIO FIDELIS MARQUES  
 Cargo: (3441) PROFESSOR EDUC. BASICA  
 Un. Adm: (040096) E.E. FREI EMILIANO MONTEIRO  
 A Partir de: 25/04/2021

Processo N.: 1000003637048  
 Nome: (128726/40) SILUANE APARECIDA BARROS VAZ  
 Cargo: (3441) PROFESSOR EDUC. BASICA  
 Un. Adm: (069469) E.E. BERNARDINO GOMES DA LUZ  
 A Partir de: 25/04/2021

Processo N.: 1000003637336  
 Nome: (121606/9) SILVANA GONCALVES ARANTES  
 Cargo: (3441) PROFESSOR EDUC. BASICA  
 Un. Adm: (044890) E.E. MONTE VERDE  
 A Partir de: 25/04/2021

Processo N.: 1000003636344  
 Nome: (206164/19) SILVANIA CORREIA DA SILVA SOARES  
 Cargo: (3441) PROFESSOR EDUC. BASICA  
 Un. Adm: (014761) E.E. EWALDO MEYER RODERJAN  
 A Partir de: 02/05/2021

Processo N.: 1000003635336  
 Nome: (287369/1) SIMEIA DE OLIVEIRA VAZ SILVA  
 Cargo: (3441) PROFESSOR EDUC. BASICA  
 Un. Adm: (016470) E.E. DOM BOSCO  
 A Partir de: 25/04/2021

Processo N.: 1000003637390

Nome: (286352/1) SIMONE ALMEIDA AGUIAR  
Cargo: (3468) TECNICO ADMINISTRATIVO EDUCACIONAL  
Un. Adm: (020516) E.E. DR. MARIO DE CASTRO  
A Partir de: 25/04/2021

Processo N.: 1000003636700  
Nome: (286806/1) SIMONE APARECIDA DE MATOS  
Cargo: (3441) PROFESSOR EDUC. BASICA  
Un. Adm: (016047) E.E. JOAO MONTEIRO SOBRINHO  
A Partir de: 25/04/2021

Processo N.: 1000003638555  
Nome: (287087/1) SIMONE MARIA DE AMORIM  
Cargo: (3476) APOIO ADM. EDUCACIONAL-ELEMENTAR  
Un. Adm: (010359) E.E. JOSE DE MESQUITA  
A Partir de: 25/04/2021

Processo N.: 1000003637098  
Nome: (287200/1) SIRLENE DA SILVA OLIVEIRA  
Cargo: (3476) APOIO ADM. EDUCACIONAL-ELEMENTAR  
Un. Adm: (015610) E.E. LUDOVICO DA RIVA NETO  
A Partir de: 25/04/2021

Processo N.: 1000003636803  
Nome: (287373/1) SOLANGE CRISTINA DA SILVA BARROSO GARCIA  
Cargo: (3476) APOIO ADM. EDUCACIONAL-ELEMENTAR  
Un. Adm: (060194) E.E. PROFª. MARIA DE LOURDES H.MORAES  
A Partir de: 25/04/2021

Processo N.: 1000003636933  
Nome: (131076/10) SUELI MARIA DA SILVA GONCALVES  
Cargo: (3441) PROFESSOR EDUC. BASICA  
Un. Adm: (012629) E.E. Cel. ANTONIO PAES DE BARROS  
A Partir de: 02/05/2021

Processo N.: 158225/2021  
Nome: (37817/1) SUELI SOLANGE CAPITULA  
Cargo: (2313) PROC. DO ESTADO TERCEIRA CLASSE  
Un. Adm: (007137) GABINETE DO PROCURADOR GERAL  
A Partir de: 02/07/1992

Processo N.: 1000003637002  
Nome: (286947/1) SUZANA CANDIA FRUTUOSO  
Cargo: (3476) APOIO ADM. EDUCACIONAL-ELEMENTAR  
Un. Adm: (156370) E.E. LUIZ FRUTUOSO DA SILVA  
A Partir de: 25/04/2021

Processo N.: 1000003636963  
Nome: (286088/1) SUZANE CHAVES  
Cargo: (3476) APOIO ADM. EDUCACIONAL-ELEMENTAR  
Un. Adm: (014729) E.E. SAO FRANCISCO DE ASSIS  
A Partir de: 25/04/2021

Processo N.: 1000003636919  
Nome: (287037/1) TAISE MARIA FRAZAO DE ANICEZIO  
Cargo: (3468) TECNICO ADMINISTRATIVO EDUCACIONAL  
Un. Adm: (011045) E.E. PROFª. ELIZABETH DE FREITAS MAGALHAES  
A Partir de: 25/04/2021

Processo N.: 1000003637053  
Nome: (206944/34) TARCISIO RENAN PEREIRA SOUSA RESENDE  
Cargo: (3441) PROFESSOR EDUC. BASICA  
Un. Adm: (069469) E.E. BERNARDINO GOMES DA LUZ  
A Partir de: 04/05/2021

Processo N.: 1000003637310  
Nome: (286227/1) TATHIANE ROQUE LONKOSKI  
Cargo: (3476) APOIO ADM. EDUCACIONAL-ELEMENTAR  
Un. Adm: (049646) E.E. PAULO FREIRE  
A Partir de: 25/04/2021

Processo N.: 1000003636990  
Nome: (229293/29) TATIANE DOS SANTOS ROCHA RAMOS  
Cargo: (3441) PROFESSOR EDUC. BASICA  
Un. Adm: (014796) E.E. MARIA QUITERIA  
A Partir de: 25/04/2021

Processo N.: 1000003637511  
Nome: (246339/15) TEREZINHA DAIANE GOMES DA SILVA  
Cargo: (3441) PROFESSOR EDUC. BASICA  
Un. Adm: (012890) E.E. PROF. NILO POVOAS  
A Partir de: 25/04/2021

Processo N.: 1000003638023  
Nome: (286579/1) THAIS KATHLEEN ALBERNAZ DE MORAES  
Cargo: (3468) TECNICO ADMINISTRATIVO EDUCACIONAL  
Un. Adm: (199532) GERENCIA DE PROTOCOLO  
A Partir de: 25/04/2021

Processo N.: 1000003637005  
Nome: (286458/1) THIAGO PIRACIABA DE MATTOS  
Cargo: (3468) TECNICO ADMINISTRATIVO EDUCACIONAL  
Un. Adm: (213250) COORD. DE DESENVOLVIMENTO  
A Partir de: 25/04/2021

Processo N.: 1000003635339  
Nome: (136711/40) TIMOTEO JANUARIO DA SILVA NETO  
Cargo: (3441) PROFESSOR EDUC. BASICA  
Un. Adm: (016470) E.E. DOM BOSCO  
A Partir de: 25/04/2021

Processo N.: 1000003633734  
Nome: (33044/23) VALDENIR JOSE DOTTO  
Cargo: (3441) PROFESSOR EDUC. BASICA  
Un. Adm: (097012) E. E. JOSE APARECIDO RIBEIRO  
A Partir de: 25/04/2021

Processo N.: 1000003637037  
Nome: (286030/1) VALERIA DE SOUZA LEANDRO FERREIRA  
Cargo: (3441) PROFESSOR EDUC. BASICA  
Un. Adm: (196240) E.E.DENNIS MANERICH DE OLIVEIRA  
A Partir de: 25/04/2021

Processo N.: 1000003637335  
Nome: (286204/1) VANESSA DA SILVA GASQUES  
Cargo: (3476) APOIO ADM. EDUCACIONAL-ELEMENTAR  
Un. Adm: (127728) E.E. PROF. VALDOMIRO TEODORO CANDIDO  
A Partir de: 25/04/2021

Processo N.: 1000003635916  
Nome: (246449/10) VANIA ARAUJO DOS SANTOS  
Cargo: (3441) PROFESSOR EDUC. BASICA  
Un. Adm: (015423) E.E. Dr. ANISIO JOSE MOREIRA  
A Partir de: 25/04/2021

Processo N.: 1000003635131  
Nome: (254731/14) VERONICA MORAIS GASQUES  
Cargo: (3441) PROFESSOR EDUC. BASICA  
Un. Adm: (127728) E.E. PROF. VALDOMIRO TEODORO CANDIDO  
A Partir de: 25/04/2021

Processo N.: 1000003633985  
Nome: (286952/1) VINICIUS CHARLES DE SOUZA  
Cargo: (3476) APOIO ADM. EDUCACIONAL-ELEMENTAR  
Un. Adm: (049794) E.E. SANTO ANTONIO  
A Partir de: 25/04/2021

Processo N.: 1000003637008  
Nome: (286986/1) VINICIUS RENAN RIGOLIN DE VICENTE  
Cargo: (3441) PROFESSOR EDUC. BASICA  
Un. Adm: (012548) E.E. LEONIDAS DE MATOS  
A Partir de: 25/04/2021

Processo N.: 1000003634015  
Nome: (287114/1) WILLAME FILGUEIRA CALLOU  
Cargo: (3476) APOIO ADM. EDUCACIONAL-ELEMENTAR  
Un. Adm: (063894) E.E. MENINOS DO FUTURO  
A Partir de: 25/04/2021

PUBLICADA, REGISTRADA, CUMPRÁ-SE.  
Cuiabá-MT, 10 de Maio de 2021.  
Lidiane Patricia Ferreira e Silva Leite  
Secretária Adjunta de Gestão de Pessoas

BOLETIM DE PESSOAL/SEPLAG/00165/2021 DE:  
11/05/2021

O Secretária Adjunta de Gestão de Pessoas no uso de suas atribuições que lhes são conferidas por lei,  
Resolve: REMOVER  
Evento: REMOCAO

Processo N.:  
Nome: (255121/1) ANA CAROLINA BORGES GONCALVES  
Cargo/Função: (5349) ANALISTA ADMINISTRATIVO L 10052  
Para Un. Adm: (118575) UNID .ESPEC. DE CONTROLE DE MOVIM. DE PESSOAL  
A Partir de: 10/05/2021

Processo N.:  
Nome: (111867/2) EDIVALDO NERES NOVAIS  
Cargo/Função: (5349) ANALISTA ADMINISTRATIVO L 10052  
Para Un. Adm: (118575) UNID .ESPEC. DE CONTROLE DE MOVIM. DE PESSOAL  
A Partir de: 23/04/2021

Processo N.:  
Nome: (203050/1) PATRICIA CRISTINA NOGUEIRA GUALBERTO  
Cargo/Função: (5365) TECNICO ADMINISTRATIVO L 10052  
Para Un. Adm: (118575) UNID .ESPEC. DE CONTROLE DE MOVIM. DE PESSOAL  
A Partir de: 03/04/2021

PUBLICADA, REGISTRADA, CUMPRÁ-SE.  
Cuiabá-MT, 10 de Maio de 2021.  
Lidiane Patricia Ferreira e Silva Leite  
Secretária Adjunta de Gestão de Pessoas

BOLETIM DE PESSOAL/SEPLAG/00166/2021 DE:  
11/05/2021

O Secretária Adjunta de Gestão de Pessoas no uso de suas atribuições que lhes são conferidas por lei,  
Resolve: DEFERIR  
Evento: LICENCA PARA TRATAMENTO DE SAUDE

Processo N.:  
Nome: (200624/1) EDISSEIA REGINA MENDES DORILEO  
Cargo/Função: (5365) TECNICO ADMINISTRATIVO L 10052  
Un. Adm: (199184) COORD. DE PROV. E MANUTENÇÃO  
A Partir de: 12/04/2021 Até25/04/2021

PUBLICADA, REGISTRADA, CUMPRÁ-SE.  
Cuiabá-MT, 10 de Maio de 2021.  
Lidiane Patricia Ferreira e Silva Leite  
Secretária Adjunta de Gestão de Pessoas



BOLETIM DE PESSOAL/SEPLAG/00167/2021  
11/05/2021

DE:

O Secretária Adjunta de Gestão de Pessoas no uso de suas atribuições que lhes são conferidas por lei,

Resolve: DEFERIR

Evento: LICENÇA PARA TRATAMENTO DE SAUDE EM PESSOA DA FAMILIA

Processo N.:

Nome: (250124/1) SIMONE CRISTINA DA COSTA  
Cargo/Função: (5349) ANALISTA ADMINISTRATIVO L 10052  
Un. Adm: (178144) COORD. DE MONITORAMENTO E AVALIACAO  
A Partir de: 22/04/2021 Até30/04/2021

PUBLICADA, REGISTRADA, CUMPRE-SE.  
Cuiabá-MT, 10 de Maio de 2021.  
Lidiane Patricia Ferreira e Silva Leite  
Secretária Adjunta de Gestão de Pessoas

BOLETIM DE PESSOAL/SEPLAG/00168/2021  
11/05/2021

DE:

O Secretária Adjunta de Gestão de Pessoas no uso de suas atribuições que lhes são conferidas por lei,

Resolve: RETIFICAR

Evento: LICENÇA PREMIO - GOZO

Processo N.:

Nome: (130083/1) REIJANE AZEVEDO DE AMORIM MAGALHAES  
Cargo/Função: (11382) ANALISTA DE MEIO AMBIENTE L 10083/2014  
Quinquênio de Referência: 28/04/2011 Ate 27/04/2016  
A Partir de: 10/01/2022 Até08/02/2022

PUBLICADA, REGISTRADA, CUMPRE-SE.  
Cuiabá-MT, 10 de Maio de 2021.  
Lidiane Patricia Ferreira e Silva Leite  
Secretária Adjunta de Gestão de Pessoas

ATO ADMINISTRATIVO/SEPLAG/00770/2021  
11/05/2021

DE:

O Secretária Adjunta de Gestão de Pessoas, no uso de suas atribuições que lhes são conferidas por lei,

Resolve: RETIFICAR o Ato nºS/Nº, publicado no DOE de 01/07/03

Evento: CESSAO EXTERNA - COM ONUS - Sem Ressarcimento

Processo N.: 88154/2021

Nome: (37366/1) ADICELIA CARVALHO DO VALE  
Cargo/Função: (3441) PROFESSOR EDUC. BASICA  
Órgão cedente: SECRETARIA DE ESTADO DE EDUCACAO  
Órgão cessionário: OUTRO ESTADO  
A Partir de: 01/01/2003 Até30/09/2003

PUBLICADA, REGISTRADA, CUMPRE-SE.  
Cuiabá-MT, 10 de Maio de 2021.  
Lidiane Patricia Ferreira e Silva Leite  
Secretária Adjunta de Gestão de Pessoas

ATO ADMINISTRATIVO/SEPLAG/00771/2021  
11/05/2021

DE:

O Secretária Adjunta de Gestão de Pessoas no uso de suas atribuições que lhes são conferidas por lei,

Resolve: AUTORIZAR

Evento: CESSAO INTERNA - SEM ONUS - Sem Ressarcimento

Processo N.: 124817/2021

Nome: (242353/1) JESSICA BELIZARIO DA SILVA GRANJEIRO  
Cargo/Função: (4731) TEC ADM EDUC PROFISSIONALIZADO-30  
Órgão cedente: SECRETARIA DE ESTADO DE EDUCACAO  
Órgão cessionário: SECRETARIA DE ESTADO DE SEGURANCA PUBLICA  
A Partir de: 02/02/2021 Até03/08/2021

PUBLICADA, REGISTRADA, CUMPRE-SE.  
Cuiabá-MT, 10 de Maio de 2021.  
Lidiane Patricia Ferreira e Silva Leite  
Secretária Adjunta de Gestão de Pessoas

ATO ADMINISTRATIVO/SEPLAG/00772/2021  
11/05/2021

DE:

O Secretária Adjunta de Gestão de Pessoas no uso de suas atribuições que lhes são conferidas por lei,

Resolve: CONCEDER PROGRESSÃO HORIZONTAL

Processo N.: 477842/2020

Nome: (110908/2) ADONIS DOS SANTOS VIEIRA  
Cargo/Função: (9175) INVESTIGADOR DE POLICIA/LC344/407  
Órgão: POLICIA JUDICIARIA CIVIL  
Referência: C-006  
A Partir de: 26/01/2021

Processo N.: 446271/2020

Nome: (253558/2) ANA PAULA BADINI TAQUES OLIVEIRA  
Cargo/Função: (9200) ESCRIVAO DE POLICIA/LC318/407

Órgão: POLICIA JUDICIARIA CIVIL  
Referência: C-003  
A Partir de: 26/01/2021

Processo N.: 480263/2020

Nome: (99775/2) DEMILSON BARROSO PINTO  
Cargo/Função: (9175) INVESTIGADOR DE POLICIA/LC344/407  
Órgão: POLICIA JUDICIARIA CIVIL  
Referência: C-007  
A Partir de: 30/01/2021

Processo N.: 450321/2020

Nome: (107923/2) DEOLMAR MORAES DOS SANTOS  
Cargo/Função: (9175) INVESTIGADOR DE POLICIA/LC344/407  
Órgão: POLICIA JUDICIARIA CIVIL  
Referência: C-006  
A Partir de: 26/01/2021

Processo N.: 457018/2020

Nome: (259697/1) ELISANGELA MARIA PARIS  
Cargo/Função: (9175) INVESTIGADOR DE POLICIA/LC344/407  
Órgão: POLICIA JUDICIARIA CIVIL  
Referência: C-003  
A Partir de: 26/01/2021

Processo N.: 110360/2021

Nome: (263070/1) FELIX LAUTOM MARQUES DA SILVA  
Cargo/Função: (5349) ANALISTA ADMINISTRATIVO L 10052  
Órgão: SECRETARIA DE ESTADO DE PLANEJAMENTO E GESTAO  
Referência: C-002  
A Partir de: 15/04/2021

Processo N.: 52557/2021

Nome: (252590/1) FELLIPE SANT ANNA  
Cargo/Função: (6052) TECNICO DESENV ECO SOC L 10177/14  
Órgão: SECRETARIA DE ESTADO DO MEIO AMBIENTE  
Referência: C-003  
A Partir de: 04/02/2021

Processo N.: 474171/2020

Nome: (259715/1) FIRMINO MORAIS DA SILVA JUNIOR  
Cargo/Função: (9175) INVESTIGADOR DE POLICIA/LC344/407  
Órgão: POLICIA JUDICIARIA CIVIL  
Referência: C-002  
A Partir de: 26/01/2021

Processo N.: 427391/2020

Nome: (97843/6) FRANCISCO NEUDIVAN DO CARMO FILHO  
Cargo/Função: (9175) INVESTIGADOR DE POLICIA/LC344/407  
Órgão: POLICIA JUDICIARIA CIVIL  
Referência: C-004  
A Partir de: 26/01/2021

Processo N.: 453249/2020

Nome: (208873/6) JEFERSON SOARES ALVES  
Cargo/Função: (9175) INVESTIGADOR DE POLICIA/LC344/407  
Órgão: POLICIA JUDICIARIA CIVIL  
Referência: C-003  
A Partir de: 05/04/2021

Processo N.: 470338/2020

Nome: (259765/1) JOSE APARECIDO JESUS DA SILVA  
Cargo/Função: (9175) INVESTIGADOR DE POLICIA/LC344/407  
Órgão: POLICIA JUDICIARIA CIVIL  
Referência: C-002  
A Partir de: 26/01/2021

Processo N.: 452806/2020

Nome: (208209/2) KASSIA KISS DA CRUZ  
Cargo/Função: (9175) INVESTIGADOR DE POLICIA/LC344/407  
Órgão: POLICIA JUDICIARIA CIVIL  
Referência: C-005  
A Partir de: 27/03/2021

Processo N.: 458661/2020

Nome: (259788/1) LEONARDO FONSECA RECH  
Cargo/Função: (9175) INVESTIGADOR DE POLICIA/LC344/407  
Órgão: POLICIA JUDICIARIA CIVIL  
Referência: C-002  
A Partir de: 26/01/2021

Processo N.: 486311/2020

Nome: (1052/2) LIGIA CAPPI MANZINI  
Cargo/Função: (11802) PROFESSOR UNEMAT LC 534/2014  
Órgão: FUNDACAO UNIVERSIDADE DO ESTADO DE MT  
Referência: C-010  
A Partir de: 15/12/2020

Processo N.: 483511/2020

Nome: (259980/1) WELDER MARCELL SENA DE FREITAS  
Cargo/Função: (9175) INVESTIGADOR DE POLICIA/LC344/407  
Órgão: POLICIA JUDICIARIA CIVIL  
Referência: C-002  
A Partir de: 26/01/2021

PUBLICADA, REGISTRADA, CUMPRE-SE.  
Cuiabá-MT, 10 de Maio de 2021.  
Lidiane Patricia Ferreira e Silva Leite  
Secretária Adjunta de Gestão de Pessoas

ATO ADMINISTRATIVO/SEPLAG/00773/2021  
11/05/2021

DE:

O Secretária Adjunta de Gestão de Pessoas no uso de suas atribuições que lhes são conferidas por lei,

Resolve: CONCEDER PROGRESSÃO VERTICAL

Processo N.: 499783/2020

Nome: (132622/5) ADILSON SILVA DO AMARAL  
Cargo/Função: (10290) AGENTE SISTEMA PENITENC LC 423  
Órgão: SECRETARIA DE ESTADO DE SEGURANCA PUBLICA  
Referência: C-004  
A Partir de: 10/05/2020

Processo N.: 483623/2020

Nome: (117427/1) ADMILSON GOMES DE CAMPOS  
Cargo/Função: (10290) AGENTE SISTEMA PENITENC LC 423  
Órgão: SECRETARIA DE ESTADO DE SEGURANCA PUBLICA  
Referência: D-006  
A Partir de: 01/05/2020

Processo N.: 3030/2021

Nome: (127389/1) ALESSANDRA NONATO LUCENA  
Cargo/Função: (5430) AGENTE DO SERVICO DE TRANSITO LC 505/13  
Órgão: DEPARTAMENTO ESTADUAL DE TRANSITO  
Referência: D-006  
A Partir de: 01/12/2020

Processo N.: 391107/2020

Nome: (139997/1) ALEX CAMPOS DE MATOS  
Cargo/Função: (5365) TECNICO ADMINISTRATIVO L 10052  
Órgão: SECRETARIA DE ESTADO DE PLANEJAMENTO E GESTAO  
Referência: C-005  
A Partir de: 12/11/2020

Processo N.: 499823/2020

Nome: (233952/1) ALEX DOS SANTOS FIGUEIRA  
Cargo/Função: (10290) AGENTE SISTEMA PENITENC LC 423  
Órgão: SECRETARIA DE ESTADO DE SEGURANCA PUBLICA  
Referência: C-004  
A Partir de: 07/06/2020

Processo N.: 493398/2020

Nome: (130815/7) ALEXANDRE CARLOS DA SILVA  
Cargo/Função: (10290) AGENTE SISTEMA PENITENC LC 423  
Órgão: SECRETARIA DE ESTADO DE SEGURANCA PUBLICA  
Referência: C-005  
A Partir de: 11/05/2020

Processo N.: 500127/2020

Nome: (233296/1) ALINE PIMENTEL DA SILVA  
Cargo/Função: (9249) AGENTE DE SEGURANCA SOCIOEDUCATIVO  
Órgão: SECRETARIA DE ESTADO DE SEGURANCA PUBLICA  
Referência: C-004  
A Partir de: 10/05/2020

Processo N.: 492481/2020

Nome: (27335/2) ANA DE OLIVEIRA CAETANO  
Cargo/Função: (4989) PROFIS APOIO SERV SAUDE SUS  
Órgão: SECRETARIA DE ESTADO DE SAUDE  
Referência: D-010  
A Partir de: 29/08/2020

Processo N.: 490563/2020

Nome: (233172/1) ANDERSON JUNIOR DE MOREIRA  
Cargo/Função: (10290) AGENTE SISTEMA PENITENC LC 423  
Órgão: SECRETARIA DE ESTADO DE SEGURANCA PUBLICA  
Referência: C-004  
A Partir de: 09/05/2020

Processo N.: 493877/2020

Nome: (233176/1) ANILDO DUARTE DA COSTA  
Cargo/Função: (9249) AGENTE DE SEGURANCA SOCIOEDUCATIVO  
Órgão: SECRETARIA DE ESTADO DE SEGURANCA PUBLICA  
Referência: C-004  
A Partir de: 09/05/2020

Processo N.: 493415/2020

Nome: (118501/1) AURICE FERREIRA DOS SANTOS  
Cargo/Função: (10290) AGENTE SISTEMA PENITENC LC 423  
Órgão: SECRETARIA DE ESTADO DE SEGURANCA PUBLICA  
Referência: D-006  
A Partir de: 01/05/2020

Processo N.: 493144/2020

Nome: (256463/1) CHRISTIANE AGDA FERREIRA REGO SANTOS  
Cargo/Função: (9202) ASSIST. DO SISTEMA SOCIOEDUCATIVO  
Órgão: SECRETARIA DE ESTADO DE SEGURANCA PUBLICA  
Referência: B-003  
A Partir de: 02/06/2020

Processo N.: 269227/2020

Nome: (44051/1) CLAYTON FARIAS DE BRITO  
Cargo/Função: (9200) ESCRIVAO DE POLICIA/LC318/407  
Órgão: POLICIA JUDICIARIA CIVIL  
Referência: E-010  
A Partir de: 01/05/2020

Processo N.: 482557/2020

Nome: (235281/4) CLEITIANE LAURA DIAS ASCARI  
Cargo/Função: (5349) ANALISTA ADMINISTRATIVO L 10052  
Órgão: SECRETARIA DE ESTADO DE SEGURANCA PUBLICA  
Referência: C-004  
A Partir de: 17/09/2020

Processo N.: 500154/2020

Nome: (233163/1) DANIEL FERREIRA DA CUNHA  
Cargo/Função: (10290) AGENTE SISTEMA PENITENC LC 423  
Órgão: SECRETARIA DE ESTADO DE SEGURANCA PUBLICA  
Referência: C-004  
A Partir de: 09/05/2020

Processo N.: 472623/2020

Nome: (69346/4) DEVACY CARDOSO DA SILVA  
Cargo/Função: (10290) AGENTE SISTEMA PENITENC LC 423  
Órgão: SECRETARIA DE ESTADO DE SEGURANCA PUBLICA  
Referência: D-008  
A Partir de: 01/05/2020

Processo N.: 490514/2020

Nome: (233356/1) EDEMILSON FLORIANO SOUZA SERRA  
Cargo/Função: (10290) AGENTE SISTEMA PENITENC LC 423  
Órgão: SECRETARIA DE ESTADO DE SEGURANCA PUBLICA  
Referência: C-004  
A Partir de: 09/05/2020

Processo N.: 494299/2020

Nome: (232122/1) ELIANE SEVERINO DO NASCIMENTO  
Cargo/Função: (10290) AGENTE SISTEMA PENITENC LC 423  
Órgão: SECRETARIA DE ESTADO DE SEGURANCA PUBLICA  
Referência: C-004  
A Partir de: 28/04/2020

Processo N.: 500147/2020

Nome: (233156/1) ELIETE NEIDE DE SENE  
Cargo/Função: (9249) AGENTE DE SEGURANCA SOCIOEDUCATIVO  
Órgão: SECRETARIA DE ESTADO DE SEGURANCA PUBLICA  
Referência: C-004  
A Partir de: 09/05/2020

Processo N.: 490957/2020

Nome: (127404/1) ELIETE SILVA ALMEIDA  
Cargo/Função: (10290) AGENTE SISTEMA PENITENC LC 423  
Órgão: SECRETARIA DE ESTADO DE SEGURANCA PUBLICA  
Referência: D-005  
A Partir de: 01/05/2020

Processo N.: 490951/2020

Nome: (86263/1) ELIZANDRO ELIAS DE AMORIM  
Cargo/Função: (10290) AGENTE SISTEMA PENITENC LC 423  
Órgão: SECRETARIA DE ESTADO DE SEGURANCA PUBLICA  
Referência: D-007  
A Partir de: 01/05/2020

Processo N.: 499833/2020

Nome: (233951/1) FLAVIA CARDOZO MATIAS  
Cargo/Função: (10290) AGENTE SISTEMA PENITENC LC 423  
Órgão: SECRETARIA DE ESTADO DE SEGURANCA PUBLICA  
Referência: C-004  
A Partir de: 07/06/2020

Processo N.: 500160/2020

Nome: (232817/1) FLAVIO JULLI DO ESPIRITO SANTO CERQUEIRA  
Cargo/Função: (10290) AGENTE SISTEMA PENITENC LC 423  
Órgão: SECRETARIA DE ESTADO DE SEGURANCA PUBLICA  
Referência: B-004  
A Partir de: 09/05/2020

Processo N.: 493140/2020

Nome: (233220/1) GILSON DA SILVA ROSA  
Cargo/Função: (10290) AGENTE SISTEMA PENITENC LC 423  
Órgão: SECRETARIA DE ESTADO DE SEGURANCA PUBLICA  
Referência: C-004  
A Partir de: 09/05/2020

Processo N.: 493091/2020

Nome: (233402/1) GONCALO RODRIGUES NOGUEIRA  
Cargo/Função: (10290) AGENTE SISTEMA PENITENC LC 423  
Órgão: SECRETARIA DE ESTADO DE SEGURANCA PUBLICA  
Referência: C-004  
A Partir de: 10/05/2020

Processo N.: 461667/2020

Nome: (127394/1) GRAZIELA LAZARIO  
Cargo/Função: (11905) AGENTE UNIVERSITARIO LC 321  
Órgão: FUNDACAO UNIVERSIDADE DO ESTADO DE MT  
Referência: D-006  
A Partir de: 27/12/2020

Processo N.: 493124/2020

Nome: (216587/2) HAYDEE ONEIDE DE PAES DE BARROS  
Cargo/Função: (10290) AGENTE SISTEMA PENITENC LC 423  
Órgão: SECRETARIA DE ESTADO DE SEGURANCA PUBLICA  
Referência: C-004  
A Partir de: 11/05/2020

Processo N.: 2996/2021

Nome: (126980/1) ISAIAS JOILE RODRIGUES DOS SANTOS  
Cargo/Função: (5430) AGENTE DO SERVICO DE TRANSITO LC 505/13  
Órgão: DEPARTAMENTO ESTADUAL DE TRANSITO  
Referência: C-006  
A Partir de: 01/12/2020

Processo N.: 2976/2021

Nome: (127469/1) IZABELLA BARROSO GOMES TEIXEIRA FERRO  
Cargo/Função: (5430) AGENTE DO SERVICO DE TRANSITO LC 505/13  
Órgão: DEPARTAMENTO ESTADUAL DE TRANSITO  
Referência: D-006  
A Partir de: 02/12/2020

Processo N.: 493381/2020

Nome: (68099/2) JACKELINE DIVINA DA SILVA NERI  
Cargo/Função: (10290) AGENTE SISTEMA PENITENC LC 423  
Órgão: SECRETARIA DE ESTADO DE SEGURANCA PUBLICA  
Referência: D-006  
A Partir de: 01/05/2020

Processo N.: 494285/2020  
Nome: (235639/14) JHOMARA ALVES DA CRUZ  
Cargo/Função: (6052) TECNICO DESENV ECO SOC L 10177/14  
Órgão: SECRETARIA DE ESTADO DE CULTURA, ESPORTE E LAZER  
Referência: C-004  
A Partir de: 17/11/2020

Processo N.: 499792/2020  
Nome: (233298/1) JOELSON ALMEIDA CUIABANO  
Cargo/Função: (9249) AGENTE DE SEGURANCA SOCIOEDUCATIVO  
Órgão: SECRETARIA DE ESTADO DE SEGURANCA PUBLICA  
Referência: C-004  
A Partir de: 11/05/2020

Processo N.: 502506/2020  
Nome: (233362/1) JOILSON LINO SANTANA  
Cargo/Função: (10290) AGENTE SISTEMA PENITENC LC 423  
Órgão: SECRETARIA DE ESTADO DE SEGURANCA PUBLICA  
Referência: C-004  
A Partir de: 09/05/2020

Processo N.: 494293/2020  
Nome: (232415/1) JONATHAN DE ARAUJO  
Cargo/Função: (10290) AGENTE SISTEMA PENITENC LC 423  
Órgão: SECRETARIA DE ESTADO DE SEGURANCA PUBLICA  
Referência: C-004  
A Partir de: 29/04/2020

Processo N.: 502439/2020  
Nome: (205309/2) JOSE ALDO DA SILVA JUNIOR  
Cargo/Função: (10290) AGENTE SISTEMA PENITENC LC 423  
Órgão: SECRETARIA DE ESTADO DE SEGURANCA PUBLICA  
Referência: C-004  
A Partir de: 10/05/2020

Processo N.: 2960/2021  
Nome: (126978/1) JOSE EUDES SANTOS MALHADO  
Cargo/Função: (5430) AGENTE DO SERVICO DE TRANSITO LC 505/13  
Órgão: DEPARTAMENTO ESTADUAL DE TRANSITO  
Referência: D-006  
A Partir de: 02/12/2020

Processo N.: 490606/2020  
Nome: (232852/1) JOSIMAR GONCALVES DA SILVA  
Cargo/Função: (10290) AGENTE SISTEMA PENITENC LC 423  
Órgão: SECRETARIA DE ESTADO DE SEGURANCA PUBLICA  
Referência: C-004  
A Partir de: 06/05/2020

Processo N.: 502456/2020  
Nome: (233367/1) JOSIMAR LIMA DOS SANTOS  
Cargo/Função: (10290) AGENTE SISTEMA PENITENC LC 423  
Órgão: SECRETARIA DE ESTADO DE SEGURANCA PUBLICA  
Referência: C-004  
A Partir de: 11/05/2020

Processo N.: 499822/2020  
Nome: (70499/10) JOSUE SILVA DE OLIVEIRA  
Cargo/Função: (10290) AGENTE SISTEMA PENITENC LC 423  
Órgão: SECRETARIA DE ESTADO DE SEGURANCA PUBLICA  
Referência: C-005  
A Partir de: 11/05/2020

Processo N.: 502474/2020  
Nome: (233386/1) JOZIAS LIMA DOS SANTOS  
Cargo/Função: (10290) AGENTE SISTEMA PENITENC LC 423  
Órgão: SECRETARIA DE ESTADO DE SEGURANCA PUBLICA  
Referência: C-004  
A Partir de: 11/05/2020

Processo N.: 492353/2020  
Nome: (233375/1) JUAREZ DA SILVA  
Cargo/Função: (10290) AGENTE SISTEMA PENITENC LC 423  
Órgão: SECRETARIA DE ESTADO DE SEGURANCA PUBLICA  
Referência: C-004  
A Partir de: 27/08/2020

Processo N.: 493558/2020  
Nome: (232052/1) JULIANA PEDROSO SUSSUARANA  
Cargo/Função: (10290) AGENTE SISTEMA PENITENC LC 423  
Órgão: SECRETARIA DE ESTADO DE SEGURANCA PUBLICA  
Referência: C-004  
A Partir de: 26/04/2020

Processo N.: 499882/2020  
Nome: (233825/1) JULIO CESAR DA CRUZ BRITO  
Cargo/Função: (10290) AGENTE SISTEMA PENITENC LC 423  
Órgão: SECRETARIA DE ESTADO DE SEGURANCA PUBLICA  
Referência: C-004  
A Partir de: 08/06/2020

Processo N.: 502494/2020  
Nome: (233560/1) JUNISMAR FIDELIS GONCALVES  
Cargo/Função: (10290) AGENTE SISTEMA PENITENC LC 423  
Órgão: SECRETARIA DE ESTADO DE SEGURANCA PUBLICA  
Referência: C-004  
A Partir de: 11/05/2020

Processo N.: 494181/2020  
Nome: (234249/1) JUSSARA FIGUEIREDO SANTOS SEONACA

Cargo/Função: (10290) AGENTE SISTEMA PENITENC LC 423  
Órgão: SECRETARIA DE ESTADO DE SEGURANCA PUBLICA  
Referência: C-004  
A Partir de: 27/06/2020

Processo N.: 502231/2020  
Nome: (233390/1) KELSEN LEANDRO BORGES DA CONCEICAO  
Cargo/Função: (10290) AGENTE SISTEMA PENITENC LC 423  
Órgão: SECRETARIA DE ESTADO DE SEGURANCA PUBLICA  
Referência: C-004  
A Partir de: 11/05/2020

Processo N.: 2946/2021  
Nome: (127448/1) LARISSA CONDE DE SOUZA COSTA  
Cargo/Função: (5430) AGENTE DO SERVICO DE TRANSITO LC 505/13  
Órgão: DEPARTAMENTO ESTADUAL DE TRANSITO  
Referência: D-006  
A Partir de: 05/12/2020

Processo N.: 492334/2020  
Nome: (103456/1) LENIL DA COSTA FIGUEIREDO  
Cargo/Função: (10280) PROF.NIV.SUP.SIST.PENITENCIARIO  
Órgão: SECRETARIA DE ESTADO DE SEGURANCA PUBLICA  
Referência: D-007  
A Partir de: 03/12/2020

Processo N.: 499807/2020  
Nome: (233312/1) LEONARDO OLIVEIRA HASIMOTO DOS SANTOS  
Cargo/Função: (9249) AGENTE DE SEGURANCA SOCIOEDUCATIVO  
Órgão: SECRETARIA DE ESTADO DE SEGURANCA PUBLICA  
Referência: C-004  
A Partir de: 11/05/2020

Processo N.: 3139/2021  
Nome: (122434/1) LILIANE ALVES VELASCO  
Cargo/Função: (10290) AGENTE SISTEMA PENITENC LC 423  
Órgão: SECRETARIA DE ESTADO DE SEGURANCA PUBLICA  
Referência: D-006  
A Partir de: 01/05/2020

Processo N.: 490627/2020  
Nome: (226096/1) LORISAMAR SILVA CARDOZO  
Cargo/Função: (10282) ASSIST.SIST.PENITENCIARIO  
Órgão: SECRETARIA DE ESTADO DE SEGURANCA PUBLICA  
Referência: C-004  
A Partir de: 21/12/2019

Processo N.: 499793/2020  
Nome: (233896/1) LOURIVAL BARREIRA AGUIAR  
Cargo/Função: (10290) AGENTE SISTEMA PENITENC LC 423  
Órgão: SECRETARIA DE ESTADO DE SEGURANCA PUBLICA  
Referência: C-004  
A Partir de: 09/06/2020

Processo N.: 502209/2020  
Nome: (233404/1) LUCIANO DA SILVA OLIVEIRA  
Cargo/Função: (10290) AGENTE SISTEMA PENITENC LC 423  
Órgão: SECRETARIA DE ESTADO DE SEGURANCA PUBLICA  
Referência: C-004  
A Partir de: 10/05/2020

Processo N.: 502221/2020  
Nome: (217593/2) LUIZ DE SANTANA NOVAES  
Cargo/Função: (10290) AGENTE SISTEMA PENITENC LC 423  
Órgão: SECRETARIA DE ESTADO DE SEGURANCA PUBLICA  
Referência: C-004  
A Partir de: 09/05/2020

Processo N.: 499811/2020  
Nome: (233965/1) MARCELO FERNANDES DA SILVA  
Cargo/Função: (10290) AGENTE SISTEMA PENITENC LC 423  
Órgão: SECRETARIA DE ESTADO DE SEGURANCA PUBLICA  
Referência: C-004  
A Partir de: 08/06/2020

Processo N.: 502248/2020  
Nome: (127441/4) MARCELO RODRIGUES PERIOTO  
Cargo/Função: (10290) AGENTE SISTEMA PENITENC LC 423  
Órgão: SECRETARIA DE ESTADO DE SEGURANCA PUBLICA  
Referência: C-005  
A Partir de: 06/05/2020

Processo N.: 493900/2020  
Nome: (233160/1) MARCIANA DIAS CHAGAS  
Cargo/Função: (9249) AGENTE DE SEGURANCA SOCIOEDUCATIVO  
Órgão: SECRETARIA DE ESTADO DE SEGURANCA PUBLICA  
Referência: C-004  
A Partir de: 09/05/2020

Processo N.: 494109/2020  
Nome: (233227/1) MARCOS ARAGAO DA SILVA  
Cargo/Função: (9249) AGENTE DE SEGURANCA SOCIOEDUCATIVO  
Órgão: SECRETARIA DE ESTADO DE SEGURANCA PUBLICA  
Referência: C-004  
A Partir de: 09/05/2020

Processo N.: 502255/2020  
Nome: (233373/1) MARCOS MATEUS TOMAS IZIDORIO  
Cargo/Função: (10290) AGENTE SISTEMA PENITENC LC 423  
Órgão: SECRETARIA DE ESTADO DE SEGURANCA PUBLICA  
Referência: C-004  
A Partir de: 11/05/2020

Processo N.: 303202/2020  
Nome: (116411/2) MARIA APARECIDA BARBOSA RIBEIRO  
Cargo/Função: (11905) AGENTE UNIVERSITARIO LC 321



Órgão: FUNDAÇÃO UNIVERSIDADE DO ESTADO DE MT  
Referência: C-006  
A Partir de: 12/07/2020

Processo N.: 491264/2020  
Nome: (127685/2) MARIA BENEDITA DE MOURA MORAES  
Cargo/Função: (5349) ANALISTA ADMINISTRATIVO L 10052  
Órgão: MATO GROSSO PREVIDENCIA  
Referência: B-003  
A Partir de: 29/12/2020

Processo N.: 6572/2021  
Nome: (49963/6) MARLETH MILTES PEREIRA DA SILVA  
Cargo/Função: (6052) TECNICO DESENV ECO SOC L 10177/14  
Órgão: SEC EST DE ASSIST SOCIAL E CIDADANIA  
Referência: C-004  
A Partir de: 07/12/2020

Processo N.: 500135/2020  
Nome: (233291/1) MAURA RODRIGUES PEREIRA  
Cargo/Função: (9249) AGENTE DE SEGURANÇA SOCIOEDUCATIVO  
Órgão: SECRETARIA DE ESTADO DE SEGURANCA PUBLICA  
Referência: C-004  
A Partir de: 10/05/2020

Processo N.: 500138/2020  
Nome: (233624/1) MIRIAM RIBEIRO DUARTE  
Cargo/Função: (6052) TECNICO DESENV ECO SOC L 10177/14  
Órgão: POLITEC  
Referência: C-004  
A Partir de: 12/05/2020

Processo N.: 493172/2020  
Nome: (233969/1) MOCULIN DA COSTA WOLKER  
Cargo/Função: (10290) AGENTE SISTEMA PENITENC LC 423  
Órgão: SECRETARIA DE ESTADO DE SEGURANCA PUBLICA  
Referência: C-004  
A Partir de: 06/06/2020

Processo N.: 2606/2021  
Nome: (233384/1) NELSON LEITE DA SILVA  
Cargo/Função: (10290) AGENTE SISTEMA PENITENC LC 423  
Órgão: SECRETARIA DE ESTADO DE SEGURANCA PUBLICA  
Referência: C-004  
A Partir de: 11/05/2020

Processo N.: 2645/2021  
Nome: (233449/1) NILSON CARLOTTO  
Cargo/Função: (10290) AGENTE SISTEMA PENITENC LC 423  
Órgão: SECRETARIA DE ESTADO DE SEGURANCA PUBLICA  
Referência: C-004  
A Partir de: 10/05/2020

Processo N.: 2667/2021  
Nome: (233215/1) ODAIR BATISTA RAIMUNDO  
Cargo/Função: (10290) AGENTE SISTEMA PENITENC LC 423  
Órgão: SECRETARIA DE ESTADO DE SEGURANCA PUBLICA  
Referência: C-004  
A Partir de: 09/05/2020

Processo N.: 2842/2021  
Nome: (225653/1) OSVALDO FERNANDES TORRES JUNIOR  
Cargo/Função: (5430) AGENTE DO SERVICO DE TRANSITO LC 505/13  
Órgão: DEPARTAMENTO ESTADUAL DE TRANSITO  
Referência: B-004  
A Partir de: 07/09/2019

Processo N.: 2901/2021  
Nome: (127001/1) PAULO HENRIQUE LIMA MARQUES  
Cargo/Função: (5430) AGENTE DO SERVICO DE TRANSITO LC 505/13  
Órgão: DEPARTAMENTO ESTADUAL DE TRANSITO  
Referência: D-006  
A Partir de: 01/12/2020

Processo N.: 500120/2020  
Nome: (102781/7) PAULO ROBERTO BISPO DE FREITAS  
Cargo/Função: (9249) AGENTE DE SEGURANÇA SOCIOEDUCATIVO  
Órgão: SECRETARIA DE ESTADO DE SEGURANCA PUBLICA  
Referência: C-006  
A Partir de: 10/05/2020

Processo N.: 2625/2021  
Nome: (233212/1) PEDRO PAULO DA CONCEICAO  
Cargo/Função: (10290) AGENTE SISTEMA PENITENC LC 423  
Órgão: SECRETARIA DE ESTADO DE SEGURANCA PUBLICA  
Referência: C-004  
A Partir de: 09/05/2020

Processo N.: 117815/2020  
Nome: (126353/2) RAQUEL MENDES DOS SANTOS  
Cargo/Função: (11905) AGENTE UNIVERSITARIO LC 321  
Órgão: FUNDAÇÃO UNIVERSIDADE DO ESTADO DE MT  
Referência: D-005  
A Partir de: 01/03/2019

Processo N.: 499866/2020  
Nome: (203067/1) RAUL ALVES ARRUDA SANTOS  
Cargo/Função: (5365) TECNICO ADMINISTRATIVO L 10052  
Órgão: SECRETARIA DE ESTADO DE SEGURANCA PUBLICA  
Referência: D-005  
A Partir de: 09/06/2020

Processo N.: 494166/2020  
Nome: (236837/1) RENATA RAPHAELY TRINDADE DE MORAIS  
Cargo/Função: (10290) AGENTE SISTEMA PENITENC LC 423  
Órgão: SECRETARIA DE ESTADO DE SEGURANCA PUBLICA

Referência: C-004  
A Partir de: 18/11/2020

Processo N.: 2663/2021  
Nome: (217759/2) RENATO DE LUNA DANTAS  
Cargo/Função: (10290) AGENTE SISTEMA PENITENC LC 423  
Órgão: SECRETARIA DE ESTADO DE SEGURANCA PUBLICA  
Referência: C-004  
A Partir de: 09/05/2020

Processo N.: 500109/2020  
Nome: (217146/2) RENATO SANTOS ARRUDA  
Cargo/Função: (9249) AGENTE DE SEGURANÇA SOCIOEDUCATIVO  
Órgão: SECRETARIA DE ESTADO DE SEGURANCA PUBLICA  
Referência: C-004  
A Partir de: 10/05/2020

Processo N.: 499784/2020  
Nome: (233955/1) RENERIO MAGALHAES MARINHO  
Cargo/Função: (10290) AGENTE SISTEMA PENITENC LC 423  
Órgão: SECRETARIA DE ESTADO DE SEGURANCA PUBLICA  
Referência: C-004  
A Partir de: 09/06/2020

Processo N.: 499775/2020  
Nome: (233473/1) ROBSON DE OLIVEIRA MELO  
Cargo/Função: (9249) AGENTE DE SEGURANÇA SOCIOEDUCATIVO  
Órgão: SECRETARIA DE ESTADO DE SEGURANCA PUBLICA  
Referência: C-004  
A Partir de: 10/05/2020

Processo N.: 502226/2020  
Nome: (233196/1) ROGERIO ABDIAS DE MORAIS  
Cargo/Função: (6052) TECNICO DESENV ECO SOC L 10177/14  
Órgão: POLITEC  
Referência: C-004  
A Partir de: 09/05/2020

Processo N.: 2929/2021  
Nome: (113057/2) RONEY CRUZ MODESTO DA COSTA  
Cargo/Função: (5430) AGENTE DO SERVICO DE TRANSITO LC 505/13  
Órgão: DEPARTAMENTO ESTADUAL DE TRANSITO  
Referência: C-006  
A Partir de: 02/12/2020

Processo N.: 498958/2020  
Nome: (233962/1) SEBASTIAO CARLOS NASCIMENTO VIEIRA  
Cargo/Função: (10290) AGENTE SISTEMA PENITENC LC 423  
Órgão: SECRETARIA DE ESTADO DE SEGURANCA PUBLICA  
Referência: C-004  
A Partir de: 10/06/2020

Processo N.: 2867/2021  
Nome: (126987/1) SELBA ELISA BADOTTI  
Cargo/Função: (5430) AGENTE DO SERVICO DE TRANSITO LC 505/13  
Órgão: DEPARTAMENTO ESTADUAL DE TRANSITO  
Referência: D-006  
A Partir de: 01/12/2020

Processo N.: 483638/2020  
Nome: (201987/1) SILIBA PEREIRA DA SILVA ZORRILHA  
Cargo/Função: (10290) AGENTE SISTEMA PENITENC LC 423  
Órgão: SECRETARIA DE ESTADO DE SEGURANCA PUBLICA  
Referência: D-005  
A Partir de: 01/05/2020

Processo N.: 499771/2020  
Nome: (113996/4) SILVANILDO MOURA DA PAIXAO  
Cargo/Função: (10290) AGENTE SISTEMA PENITENC LC 423  
Órgão: SECRETARIA DE ESTADO DE SEGURANCA PUBLICA  
Referência: C-005  
A Partir de: 11/05/2020

Processo N.: 492486/2020  
Nome: (127771/1) SONIA VANICE GONCALVES MARQUES  
Cargo/Função: (4946) PROFIS TEC NIV MEDIO SERV SAUDE SUS  
Órgão: SECRETARIA DE ESTADO DE SAUDE  
Referência: D-006  
A Partir de: 19/12/2020

Processo N.: 499803/2020  
Nome: (233882/1) TEO LIANDER DE OLIVEIRA  
Cargo/Função: (10290) AGENTE SISTEMA PENITENC LC 423  
Órgão: SECRETARIA DE ESTADO DE SEGURANCA PUBLICA  
Referência: C-004  
A Partir de: 09/06/2020

Processo N.: 490612/2020  
Nome: (226021/1) TEREZINHA ANDERSON DE ABREU  
Cargo/Função: (10282) ASSIST.SIST.PENITENCIARIO  
Órgão: SECRETARIA DE ESTADO DE SEGURANCA PUBLICA  
Referência: C-004  
A Partir de: 08/12/2019

Processo N.: 500121/2020  
Nome: (233216/1) THAIS FERNANDES DE MOURA  
Cargo/Função: (9249) AGENTE DE SEGURANÇA SOCIOEDUCATIVO  
Órgão: SECRETARIA DE ESTADO DE SEGURANCA PUBLICA  
Referência: C-004  
A Partir de: 10/05/2020

Processo N.: 500113/2020  
Nome: (233181/1) URIAS AVELINO DANTAS  
Cargo/Função: (9249) AGENTE DE SEGURANÇA SOCIOEDUCATIVO  
Órgão: SECRETARIA DE ESTADO DE SEGURANCA PUBLICA  
Referência: C-004

A Partir de: 09/05/2020

Processo N.: 502225/2020

Nome: (89967/3) VANDERLEA DIAS PEREIRA SOARES  
 Cargo/Função: (9184) ANALISTA DO SIST. SOCIOEDUCATIVO  
 Órgão: SECRETARIA DE ESTADO DE SEGURANCA PUBLICA  
 Referência: C-004  
 A Partir de: 09/05/2020

Processo N.: 2773/2021

Nome: (233173/1) WELLINTHON FLORENCIO CHAVES  
 Cargo/Função: (10290) AGENTE SISTEMA PENITENC LC 423  
 Órgão: SECRETARIA DE ESTADO DE SEGURANCA PUBLICA  
 Referência: C-004  
 A Partir de: 09/05/2020

Processo N.: 2890/2021

Nome: (127107/1) WINDSON DALPRA  
 Cargo/Função: (5430) AGENTE DO SERVICO DE TRANSITO LC 505/13  
 Órgão: DEPARTAMENTO ESTADUAL DE TRANSITO  
 Referência: D-006  
 A Partir de: 09/12/2020

Processo N.: 488917/2020

Nome: (14467/2) ZORAIDE BARBOSA ALMEIDA URCINO  
 Cargo/Função: (5405) ANALISTA DO SERVIÇO TRANSITO LC 505/13  
 Órgão: DEPARTAMENTO ESTADUAL DE TRANSITO  
 Referência: B-012  
 A Partir de: 18/04/2019

PUBLICADA, REGISTRADA, CUMPRÁ-SE.  
 Cuiabá-MT, 10 de Maio de 2021.  
 Lidiane Patricia Ferreira e Silva Leite  
 Secretária Adjunta de Gestão de Pessoas

ATO ADMINISTRATIVO/SEPLAG/00774/2021 DE:  
11/05/2021

O Secretária Adjunta de Gestão de Pessoas no uso de suas atribuições que lhes são conferidas por lei,

Resolve: ALTERAR

Evento: Alteração de Jornada de Trabalho Servidor Efetivo

Processo N.: 59194/2021

Nome: (34047/1) RINALDO DE OLIVEIRA RANGEL  
 Cargo/Função: (4946) PROFIS TEC NIV MEDIO SERV SAUDE SUS  
 Órgão: SECRETARIA DE ESTADO DE SAUDE  
 Carga Horária: 30 horas semanais  
 A Partir de: 27/04/2021

PUBLICADA, REGISTRADA, CUMPRÁ-SE.  
 Cuiabá-MT, 10 de Maio de 2021.  
 Lidiane Patricia Ferreira e Silva Leite  
 Secretária Adjunta de Gestão de Pessoas

ATO ADMINISTRATIVO/SEPLAG/00775/2021 DE:  
11/05/2021

O Secretária Adjunta de Gestão de Pessoas no uso de suas atribuições que lhes são conferidas por lei,

Resolve: CONCEDER PROGRESSÃO VERTICAL

Processo N.: 490066/2020

Nome: (258440/1) DAGMAR CRISTINA BATISTA DA ROCHA  
 Cargo/Função: (10910) PERITO OFICIAL CRIMINAL  
 Órgão: POLITEC  
 Referência: C-003  
 A Partir de: 29/10/2020

Processo N.: 490406/2020

Nome: (258373/1) DIRLENE CONCEICAO DE FIGUEIREDO  
 Cargo/Função: (6052) TECNICO DESENV ECO SOC L 10177/14  
 Órgão: POLITEC  
 Referência: C-003  
 A Partir de: 22/10/2020

Processo N.: 490078/2020

Nome: (258435/1) JOAO PAULO NOVAES FILHO  
 Cargo/Função: (10910) PERITO OFICIAL CRIMINAL  
 Órgão: POLITEC  
 Referência: C-003  
 A Partir de: 28/10/2020

Processo N.: 493584/2020

Nome: (257043/1) JULIANA ELIZABETH DA SILVA VIANA  
 Cargo/Função: (6027) ANALISTA DESENV ECON SOCIAL L 10050  
 Órgão: SECRETARIA DE ESTADO DE SEGURANCA PUBLICA  
 Referência: C-003  
 A Partir de: 15/07/2020

Processo N.: 490131/2020

Nome: (258421/1) LAERCIO DAVILA DA SILVA  
 Cargo/Função: (10910) PERITO OFICIAL CRIMINAL  
 Órgão: POLITEC  
 Referência: C-003  
 A Partir de: 22/10/2020

Processo N.: 482442/2020

Nome: (255276/1) MARCELO DA COSTA CASTRO  
 Cargo/Função: (10910) PERITO OFICIAL CRIMINAL  
 Órgão: POLITEC

Referência: C-003

A Partir de: 17/04/2020

Processo N.: 493161/2020

Nome: (256582/1) MEGARON VALTER DINIZ  
 Cargo/Função: (10282) ASSIST.SIST.PENITENCIARIO  
 Órgão: SECRETARIA DE ESTADO DE SEGURANCA PUBLICA  
 Referência: C-003  
 A Partir de: 05/06/2020

PUBLICADA, REGISTRADA, CUMPRÁ-SE.  
 Cuiabá-MT, 10 de Maio de 2021.  
 Lidiane Patricia Ferreira e Silva Leite  
 Secretária Adjunta de Gestão de Pessoas

ATO ADMINISTRATIVO/SEPLAG/00776/2021 DE:  
11/05/2021

O Secretária Adjunta de Gestão de Pessoas no uso de suas atribuições que lhes são conferidas por lei,

Resolve: CONCEDER PROGRESSAO HORIZONTAL

Processo N.: 456976/2020

Nome: (111023/7) FRANCINALDO DE SOUSA MIRANDA  
 Cargo/Função: (9200) ESCRIVAO DE POLICIA/LC318/407  
 Órgão: POLICIA JUDICIARIA CIVIL  
 Referência: C-006  
 A Partir de: 26/01/2021

PUBLICADA, REGISTRADA, CUMPRÁ-SE.  
 Cuiabá-MT, 10 de Maio de 2021.  
 Lidiane Patricia Ferreira e Silva Leite  
 Secretária Adjunta de Gestão de Pessoas

ATO ADMINISTRATIVO/SEPLAG/00777/2021 DE:  
11/05/2021

O Secretária Adjunta de Gestão de Pessoas no uso de suas atribuições que lhes são conferidas por lei,

Resolve: CONCEDER

Evento: LICENCA PARA QUALIFICACAO PROFISSIONAL - COM ÔNUS

Processo N.: 69946/2021

Nome: (141433/2) JUCINEIA SERAGLIO  
 Cargo/Função: (3441) PROFESSOR EDUC. BASICA  
 Órgão: SECRETARIA DE ESTADO DE EDUCACAO  
 Nível: Doutorado em Linguística  
 Instituição: Universidade do Estado de Mato Grosso - UNEMAT,  
 Campus de Cáceres - MT.  
 A Partir de: 17/05/2021 Até10/03/2023

PUBLICADA, REGISTRADA, CUMPRÁ-SE.  
 Cuiabá-MT, 10 de Maio de 2021.  
 Lidiane Patricia Ferreira e Silva Leite  
 Secretária Adjunta de Gestão de Pessoas

ATO ADMINISTRATIVO/SEPLAG/00778/2021 DE:  
11/05/2021

O Secretária Adjunta de Gestão de Pessoas no uso de suas atribuições que lhes são conferidas por lei,

Resolve: CONCEDER

Evento: LICENCA PARA QUALIFICACAO PROFISSIONAL PARCIAL - COM ÔNUS

Processo N.: 75868/2021

Nome: (209498/4) CRISTINA MARIA DOS SANTOS SAUEIA RAMOS  
 Cargo/Função: (3441) PROFESSOR EDUC. BASICA  
 Órgão: SECRETARIA DE ESTADO DE EDUCACAO  
 Nível: Mestrado Profissional em Educação Física  
 Instituição: Universidade Federal de Mato Grosso - UFMT, Campus de  
 Cuiabá, MT.  
 A Partir de: 17/05/2021 Até16/05/2022

Processo N.: 75904/2021 e 75878/2021

Nome: (129515/5) LADIA ROSSINI PARREIRA REDUA  
 Cargo/Função: (3441) PROFESSOR EDUC. BASICA  
 Órgão: SECRETARIA DE ESTADO DE EDUCACAO  
 Nível: Mestrado Profissional em Educação Física  
 Instituição: Universidade Federal de Mato Grosso - UFMT, Campus de  
 Cuiabá, MT.  
 A Partir de: 17/05/2021 Até16/05/2022

Processo N.: 75904/2021 e 75878/2021

Nome: (129515/7) LADIA ROSSINI PARREIRA REDUA  
 Cargo/Função: (3441) PROFESSOR EDUC. BASICA  
 Órgão: SECRETARIA DE ESTADO DE EDUCACAO  
 Nível: Mestrado Profissional em Educação Física  
 Instituição: Universidade Federal de Mato Grosso - UFMT, Campus de  
 Cuiabá- MT.  
 A Partir de: 17/05/2021 Até16/05/2022

PUBLICADA, REGISTRADA, CUMPRÁ-SE.  
 Cuiabá-MT, 10 de Maio de 2021.  
 Lidiane Patricia Ferreira e Silva Leite  
 Secretária Adjunta de Gestão de Pessoas

## PGE

## PROCURADORIA GERAL DO ESTADO

BOLETIM DE PESSOAL/PGE/00062/2021 DE:  
11/05/2021

O Procurador-Geral do Estado no uso de suas atribuições que lhes são conferidas por lei,

Resolve: DEFERIR  
Evento: LICENÇA PARA TRATAMENTO DE SAUDE

Processo N.:  
Nome: (278064/1) ISADORA JARDIM DA SILVA  
Cargo/Função: (4851) TECNICO DA PGE - LEI 10004/2013  
Un. Adm: (195120) COORD. DE EXECUCAO E PRECATORIOS  
A Partir de: 06/04/2021 Até15/04/2021

PUBLICADA, REGISTRADA, CUMPRÁ-SE.  
Cuiabá-MT, 10 de Maio de 2021.  
Francisco de Assis da Silva Lopes  
Procurador-Geral do Estado

BOLETIM DE PESSOAL/PGE/00063/2021 DE:  
11/05/2021

O Procurador-Geral do Estado no uso de suas atribuições que lhes são conferidas por lei,

Resolve: DEFERIR  
Evento: LICENÇA PARA TRATAMENTO DE SAUDE EM PESSOA DA FAMILIA

Processo N.:  
Nome: (225307/1) CAROLINE ARAUJO DE ALMEIDA OLIVEIRA  
Cargo/Função: (6027) ANALISTA DESENV ECON SOCIAL L 10050  
Un. Adm: (213403) NUCLEO DE EXECUCAO FISCAL  
A Partir de: 30/03/2021 Até28/04/2021

PUBLICADA, REGISTRADA, CUMPRÁ-SE.  
Cuiabá-MT, 10 de Maio de 2021.  
Francisco de Assis da Silva Lopes  
Procurador-Geral do Estado

## SFFAZ

## SECRETARIA DE ESTADO DE FAZENDA

BOLETIM DE PESSOAL/SEFAZ/00262/2021 DE:  
11/05/2021

O Secretário Adjunto de Administração Fazendária no uso de suas atribuições que lhes são conferidas por lei,

Resolve: DEFERIR  
Evento: LICENÇA PARA TRATAMENTO DE SAUDE/SEGURADO INSS/15

Processo N.:  
Nome: (117966/6) SIRLEY APARECIDA GADOTTI  
Cargo/Função: (11509) DGA-6  
Un. Adm: (202495) COORD. DE PROV. E APLICACAO  
A Partir de: 19/04/2021 Até23/04/2021

PUBLICADA, REGISTRADA, CUMPRÁ-SE.  
Cuiabá-MT, 10 de Maio de 2021.  
Kleber Geraldino Ramos dos Santos  
Secretário Adjunto de Administração Fazendária

BOLETIM DE PESSOAL/SEFAZ/00263/2021 DE:  
11/05/2021

O Secretário Adjunto de Administração Fazendária no uso de suas atribuições que lhes são conferidas por lei,

Resolve: DEFERIR  
Evento: LICENÇA PARA TRATAMENTO DE SAUDE

Processo N.:  
Nome: (204630/1) MARLENE DE AVILA ALVARES  
Cargo/Função: (5365) TECNICO ADMINISTRATIVO L 10052  
Un. Adm: (202495) COORD. DE PROV. E APLICACAO  
A Partir de: 14/04/2021 Até23/04/2021

Processo N.:  
Nome: (24849/1) NORBERTO FRANCO DE GODOY  
Cargo/Função: (11308) AGENTE DE TRIBUTOS EST/LC363  
Un. Adm: (212270) COORD. DE FISC. VOL. POST. FISC. E TRANSPORTADORAS  
A Partir de: 17/04/2021 Até21/04/2021

Processo N.:  
Nome: (49853/1) ROSMAR KAROLHUS DE CASTRO  
Cargo/Função: (6445) AGENTE DE ADM. FAZEND LEI 9049/2008  
Un. Adm: (161349) AGENCIAS FAZENDARIAS  
A Partir de: 01/04/2021 Até08/04/2021

PUBLICADA, REGISTRADA, CUMPRÁ-SE.  
Cuiabá-MT, 10 de Maio de 2021.  
Kleber Geraldino Ramos dos Santos  
Secretário Adjunto de Administração Fazendária

BOLETIM DE PESSOAL/SEFAZ/00264/2021 DE:  
11/05/2021

O Secretário Adjunto de Administração Fazendária no uso de suas atribuições que lhes são conferidas por lei,

Resolve: RETIFICAR  
Evento: LICENÇA PARA TRATAMENTO DE SAUDE

Processo N.:  
Nome: (25243/1) EDSON BOTELHO DO PRADO  
Cargo/Função: (11308) AGENTE DE TRIBUTOS EST/LC363  
Un. Adm: (212270) COORD. DE FISC. VOL. POST. FISC. E TRANSPORTADORAS  
A Partir de: 01/04/2021 Até15/04/2021

PUBLICADA, REGISTRADA, CUMPRÁ-SE.  
Cuiabá-MT, 10 de Maio de 2021.  
Kleber Geraldino Ramos dos Santos  
Secretário Adjunto de Administração Fazendária

BOLETIM DE PESSOAL/SEFAZ/00265/2021 DE:  
11/05/2021

O Secretário Adjunto de Administração Fazendária no uso de suas atribuições que lhes são conferidas por lei,

Resolve: TORNAR SEM EFEITO  
Evento: LICENÇA PARA TRATAMENTO DE SAUDE

Processo N.:  
Nome: (38755/1) JOSE CARLOS EMIDIO  
Cargo/Função: (11306) FISCAL DE TRIBUTOS EST/LC363  
Un. Adm: (212237) COORD. DO IPVA, ITCD E OUTRAS RECEITAS  
A Partir de: 07/03/2021 Até04/06/2021

PUBLICADA, REGISTRADA, CUMPRÁ-SE.  
Cuiabá-MT, 10 de Maio de 2021.  
Kleber Geraldino Ramos dos Santos  
Secretário Adjunto de Administração Fazendária

BOLETIM DE PESSOAL/SEFAZ/00266/2021 DE:  
11/05/2021

O Secretário Adjunto de Administração Fazendária no uso de suas atribuições que lhes são conferidas por lei,

Resolve: DEFERIR  
Evento: LICENÇA PARA TRATAMENTO DE SAUDE EM PESSOA DA FAMILIA

Processo N.:  
Nome: (255287/1) GEOVANI BENEDITA RAMOS DA SILVEIRA  
Cargo/Função: (5365) TECNICO ADMINISTRATIVO L 10052  
Un. Adm: (179310) COORD. FINANCEIRA  
A Partir de: 05/04/2021 Até04/05/2021

PUBLICADA, REGISTRADA, CUMPRÁ-SE.  
Cuiabá-MT, 10 de Maio de 2021.  
Kleber Geraldino Ramos dos Santos  
Secretário Adjunto de Administração Fazendária

BOLETIM DE PESSOAL/SEFAZ/00267/2021 DE:  
11/05/2021

O Secretário Adjunto de Administração Fazendária no uso de suas atribuições que lhes são conferidas por lei,

Resolve: RETIFICAR  
Evento: LICENÇA PREMIO - CONCESSÃO

Processo N.: 315513/2020  
Nome: (8123/1) MANOEL DA SILVA MANTERO  
Quinquênio: 01/07/1972 Até 30/06/1987  
Qtde Dias: 180

PUBLICADA, REGISTRADA, CUMPRÁ-SE.  
Cuiabá-MT, 10 de Maio de 2021.  
Kleber Geraldino Ramos dos Santos  
Secretário Adjunto de Administração Fazendária

## SEMA

## SECRETARIA DE ESTADO DE MEIO AMBIENTE

BOLETIM DE PESSOAL/SEMA/00142/2021 DE:  
11/05/2021

O Secretária de Estado de Meio Ambiente no uso de suas atribuições que lhes são conferidas por lei,

Resolve: DEFERIR  
Evento: LICENÇA PARA TRATAMENTO DE SAUDE

Processo N.:  
Nome: (78908/2) LILIANA AGATHA HADAD SIMIONI  
Cargo/Função: (11382) ANALISTA DE MEIO AMBIENTE L 10083/2014  
Un. Adm: (189480) COORD. DE PROCESSOS ADM. E AUTOS DE INFRAÇÃO  
A Partir de: 06/04/2021 Até04/06/2021



## Processo N.:

Nome: (255686/1) SILVIA FERNANDA THEOPHILO CARMONA  
Cargo/Função: (11382) ANALISTA DE MEIO AMBIENTE L 10083/2014  
Un. Adm: (189596) COORD. DE FISCALIZACAO DE FLORA  
A Partir de: 31/03/2021 Até 31/04/2021

PUBLICADA, REGISTRADA, CUMPR-SE.  
Cuiabá-MT, 10 de Maio de 2021.  
Mauren Lazzaretti  
Secretária de Estado de Meio Ambiente

## SINFRA

## SECRETARIA DE ESTADO DE INFRAESTRUTURA E LOGÍSTICA

BOLETIM DE PESSOAL/SINFRA/00065/2021 DE:  
11/05/2021

O Secretário de Estado de Infraestrutura e Logística no uso de suas atribuições que lhes são conferidas por lei,

Resolve: DEFERIR

Evento: LICENCA PARA TRATAMENTO DE SAUDE

## Processo N.:

Nome: (113940/1) JOSE RICARDO ELIAS  
Cargo/Função: (5349) ANALISTA ADMINISTRATIVO L 10052  
Un. Adm: (200115) UNID JURIDICA  
A Partir de: 15/04/2021 Até 11/05/2021

## Processo N.:

Nome: (225804/1) KATIA FERRER KALIX DE OLIVEIRA  
Cargo/Função: (6027) ANALISTA DESENV ECON SOCIAL L 10050  
Un. Adm: (189588) GER. DE ORCAMENTO  
A Partir de: 14/04/2021 Até 29/04/2021

PUBLICADA, REGISTRADA, CUMPR-SE.  
Cuiabá-MT, 10 de Maio de 2021.  
Marcelo de Oliveira e Silva  
Secretário de Estado de Infraestrutura e Logística

## SESP

## SECRETARIA DE ESTADO DE SEGURANÇA PÚBLICA

BOLETIM DE PESSOAL/SESP/00533/2021 DE:  
11/05/2021

O Secretário de Estado de Segurança Pública no uso de suas atribuições que lhes são conferidas por lei,

Resolve: REMOVER

Evento: REMOCAO

## Processo N.: REGULARIZAÇÃO

Nome: (61009/13) DINALVA ORIEDE DA SILVA SOUZA  
Cargo/Função: (10280) PROF.NIV.SUP.SIST.PENITENCIARIO  
Para Un. Adm: (204340) GER. DE SAUDE E SEGURANCA  
A Partir de: 17/04/2021

## Processo N.: PROTOCOLO 152786/2021

Nome: (103456/1) LENIL DA COSTA FIGUEIREDO  
Cargo/Função: (10280) PROF.NIV.SUP.SIST.PENITENCIARIO  
Para Un. Adm: (162388) SUBDIR. DO CENTRO DE RESSOCIALIZACAO DE CUIABA  
A Partir de: 22/05/2021

## Processo N.: REGULARIZAÇÃO

Nome: (250006/1) MARIETA SILVA DOS SANTOS  
Cargo/Função: (9202) ASSIST. DO SISTEMA SOCIOEDUCATIVO  
Para Un. Adm: (201600) GAB. DO SECRET. ADJ. DE JUSTICA  
A Partir de: 28/04/2021

## Processo N.: REGULARIZAÇÃO

Nome: (233062/1) SAYARA OLIVEIRA DE SOUZA  
Cargo/Função: (9249) AGENTE DE SEGURANÇA SOCIOEDUCATIVO  
Para Un. Adm: (190640) GER. REG. DO CENTRO ATEND. SOCIOED. FEM. DE CUIABA  
A Partir de: 19/04/2021

## Processo N.: REGULARIZAÇÃO

Nome: (262305/1) VALDIRENE MARIA BRITO DE QUEIROZ  
Cargo/Função: (10282) ASSIST.SIST.PENITENCIARIO  
Para Un. Adm: (193941) DIR. DO CENTRO DE RESSOCIALIZACAO DE VARZEA GRANDE  
A Partir de: 07/04/2021

PUBLICADA, REGISTRADA, CUMPR-SE.  
Cuiabá-MT, 10 de Maio de 2021.  
Alexandre Bustamante dos Santos  
Secretário de Estado de Segurança Pública

BOLETIM DE PESSOAL/SESP/00534/2021 DE:  
11/05/2021

O Secretário de Estado de Segurança Pública no uso de suas atribuições que lhes são conferidas por lei,

Resolve: CONCEDER

Evento: ADICIONAL NOTURNO

## Processo N.: ABR

Nome: (233742/1) ADALTO ROSA GONCALVES  
Cargo/Função: (10290) AGENTE SISTEMA PENITENC LC 423  
Un. Adm: (163104) DIR.DE CADEIA PUBLICA DE SAO JOSE DO QUATRO

## MARCOS

A Partir de: 01/04/2021 Até 01/04/2021

## Processo N.: ABR

Nome: (251911/1) ADELMO DA COSTA BALBINO  
Cargo/Função: (10290) AGENTE SISTEMA PENITENC LC 423  
Un. Adm: (163104) DIR.DE CADEIA PUBLICA DE SAO JOSE DO QUATRO

## MARCOS

A Partir de: 01/04/2021 Até 01/04/2021

## Processo N.: ABR

Nome: (241339/1) ALESSANDRO NUNES CANGERANA  
Cargo/Função: (10290) AGENTE SISTEMA PENITENC LC 423  
Un. Adm: (162787) DIR.DE CADEIA PUBLICA DE PEIXOTO DE AZEVEDO  
A Partir de: 01/04/2021 Até 01/04/2021

## Processo N.: ABR

Nome: (129153/3) CINTHIA BORGES DE SOUZA FERREIRA  
Cargo/Função: (10290) AGENTE SISTEMA PENITENC LC 423  
Un. Adm: (162868) DIR.DE CADEIA PUBLICA DE ALTO ARAGUAIA  
A Partir de: 01/04/2021 Até 01/04/2021

## Processo N.: abr

Nome: (117837/1) CLEIDEVAN DE ALMEIDA VASCONCELOS  
Cargo/Função: (10290) AGENTE SISTEMA PENITENC LC 423  
Un. Adm: (162809) DIR.DE CADEIA PUBLICA DE PORTO ALEGRE DO NORTE  
A Partir de: 01/04/2021 Até 01/04/2021

## Processo N.: ABR

Nome: (101822/6) CLEIDIANE DE ALMEIDA VASCONCELOS  
Cargo/Função: (10290) AGENTE SISTEMA PENITENC LC 423  
Un. Adm: (162809) DIR.DE CADEIA PUBLICA DE PORTO ALEGRE DO NORTE  
A Partir de: 01/04/2021 Até 01/04/2021

## Processo N.: ABR

Nome: (233478/1) CLEOMAR ANTONIO DOS SANTOS  
Cargo/Função: (10290) AGENTE SISTEMA PENITENC LC 423  
Un. Adm: (163104) DIR.DE CADEIA PUBLICA DE SAO JOSE DO QUATRO

## MARCOS

A Partir de: 01/04/2021 Até 01/04/2021

## Processo N.: ABR

Nome: (86559/3) CREUZA FERREIRA DE MATOS  
Cargo/Função: (10290) AGENTE SISTEMA PENITENC LC 423  
Un. Adm: (163104) DIR.DE CADEIA PUBLICA DE SAO JOSE DO QUATRO

## MARCOS

A Partir de: 01/04/2021 Até 01/04/2021

## Processo N.: ABR

Nome: (241363/1) DAIANE FERREIRA ALVES  
Cargo/Função: (10290) AGENTE SISTEMA PENITENC LC 423  
Un. Adm: (162787) DIR.DE CADEIA PUBLICA DE PEIXOTO DE AZEVEDO  
A Partir de: 01/04/2021 Até 01/04/2021

## Processo N.: ABR

Nome: (139990/3) DALVA ROCHA VIEIRA  
Cargo/Função: (10290) AGENTE SISTEMA PENITENC LC 423  
Un. Adm: (162868) DIR.DE CADEIA PUBLICA DE ALTO ARAGUAIA  
A Partir de: 01/04/2021 Até 01/04/2021

## Processo N.: ABR

Nome: (233573/1) DJALMA ALVES DE SOUZA JUNIOR  
Cargo/Função: (10290) AGENTE SISTEMA PENITENC LC 423  
Un. Adm: (162868) DIR.DE CADEIA PUBLICA DE ALTO ARAGUAIA  
A Partir de: 01/04/2021 Até 01/04/2021

## Processo N.: ABR

Nome: (123800/2) EBER MARTINS DE CAMPOS  
Cargo/Função: (10290) AGENTE SISTEMA PENITENC LC 423  
Un. Adm: (162868) DIR.DE CADEIA PUBLICA DE ALTO ARAGUAIA  
A Partir de: 01/04/2021 Até 01/04/2021

## Processo N.: ABR

Nome: (250356/1) EDSON COSTA MACEDO  
Cargo/Função: (10290) AGENTE SISTEMA PENITENC LC 423  
Un. Adm: (163104) DIR.DE CADEIA PUBLICA DE SAO JOSE DO QUATRO

## MARCOS

A Partir de: 02/04/2021 Até 02/04/2021

## Processo N.: ABR

Nome: (142464/3) EDUARDO GENTILICOR DE SOUZA  
Cargo/Função: (10290) AGENTE SISTEMA PENITENC LC 423  
Un. Adm: (162787) DIR.DE CADEIA PUBLICA DE PEIXOTO DE AZEVEDO  
A Partir de: 01/04/2021 Até 01/04/2021

## Processo N.: ABR

Nome: (249662/1) EDVANLEY ROCHA DE SOUSA  
Cargo/Função: (10290) AGENTE SISTEMA PENITENC LC 423  
Un. Adm: (162809) DIR.DE CADEIA PUBLICA DE PORTO ALEGRE DO NORTE  
A Partir de: 01/04/2021 Até 01/04/2021

## Processo N.: ABR

Nome: (248833/1) ELCIO MARTINS  
Cargo/Função: (10290) AGENTE SISTEMA PENITENC LC 423  
Un. Adm: (162787) DIR.DE CADEIA PUBLICA DE PEIXOTO DE AZEVEDO  
A Partir de: 01/04/2021 Até 01/04/2021

## Processo N.: ABR

Nome: (117730/1) ELISANDRA MARTA LAZZARI  
Cargo/Função: (10290) AGENTE SISTEMA PENITENC LC 423  
Un. Adm: (162809) DIR.DE CADEIA PUBLICA DE PORTO ALEGRE DO NORTE  
A Partir de: 02/04/2021 Até 02/04/2021

Processo N.: ABR  
 Nome: (251893/1) ELISANGELA DIAS RODRIGUES  
 Cargo/Função: (10290) AGENTE SISTEMA PENITENC LC 423  
 Un. Adm: (162868) DIR.DE CADEIA PUBLICA DE ALTO ARAGUAIA  
 A Partir de: 01/04/2021 Até 01/04/2021

Processo N.: ABR  
 Nome: (248577/1) ERICK ALBERTO DA PALMA MAIA  
 Cargo/Função: (10290) AGENTE SISTEMA PENITENC LC 423  
 Un. Adm: (162787) DIR.DE CADEIA PUBLICA DE PEIXOTO DE AZEVEDO  
 A Partir de: 01/04/2021 Até 01/04/2021

Processo N.: ABR  
 Nome: (49326/3) EVALDO PEREIRA NUNES  
 Cargo/Função: (10290) AGENTE SISTEMA PENITENC LC 423  
 Un. Adm: (162809) DIR.DE CADEIA PUBLICA DE PORTO ALEGRE DO NORTE  
 A Partir de: 01/04/2021 Até 01/04/2021

Processo N.: ABR  
 Nome: (234834/1) FABIANO JORRA POQUIVIQUI  
 Cargo/Função: (10290) AGENTE SISTEMA PENITENC LC 423  
 Un. Adm: (163104) DIR.DE CADEIA PUBLICA DE SAO JOSE DO QUATRO  
 A Partir de: 01/04/2021 Até 01/04/2021

MARCOS

Processo N.: ABR  
 Nome: (115867/1) FRANCISCO LECIO PROFETA DA CRUZ  
 Cargo/Função: (10290) AGENTE SISTEMA PENITENC LC 423  
 Un. Adm: (163104) DIR.DE CADEIA PUBLICA DE SAO JOSE DO QUATRO  
 A Partir de: 01/04/2021 Até 01/04/2021

MARCOS

Processo N.: ABR  
 Nome: (122204/1) GEDERSON LUZ DOS SANTOS  
 Cargo/Função: (10290) AGENTE SISTEMA PENITENC LC 423  
 Un. Adm: (162809) DIR.DE CADEIA PUBLICA DE PORTO ALEGRE DO NORTE  
 A Partir de: 01/04/2021 Até 01/04/2021

Processo N.: MAR  
 Nome: (232189/1) HELDER ANGELO GENTILCOR DE SOUZA  
 Cargo/Função: (10290) AGENTE SISTEMA PENITENC LC 423  
 Un. Adm: (162787) DIR.DE CADEIA PUBLICA DE PEIXOTO DE AZEVEDO  
 A Partir de: 01/03/2021 Até 01/03/2021

Processo N.: ABR  
 Nome: (232256/1) HELIO FARIA DOS SANTOS  
 Cargo/Função: (10290) AGENTE SISTEMA PENITENC LC 423  
 Un. Adm: (162868) DIR.DE CADEIA PUBLICA DE ALTO ARAGUAIA  
 A Partir de: 01/04/2021 Até 01/04/2021

Processo N.: ABR  
 Nome: (236907/1) JAIR RODRIGUES SOARES  
 Cargo/Função: (10290) AGENTE SISTEMA PENITENC LC 423  
 Un. Adm: (163104) DIR.DE CADEIA PUBLICA DE SAO JOSE DO QUATRO  
 A Partir de: 01/04/2021 Até 01/04/2021

MARCOS

Processo N.: ABR  
 Nome: (236966/1) JANAINA RODRIGUES SAVOINE  
 Cargo/Função: (10290) AGENTE SISTEMA PENITENC LC 423  
 Un. Adm: (163104) DIR.DE CADEIA PUBLICA DE SAO JOSE DO QUATRO  
 A Partir de: 01/04/2021 Até 01/04/2021

MARCOS

Processo N.: ABR  
 Nome: (251841/1) JAQUES ALVES SOARES  
 Cargo/Função: (10290) AGENTE SISTEMA PENITENC LC 423  
 Un. Adm: (162868) DIR.DE CADEIA PUBLICA DE ALTO ARAGUAIA  
 A Partir de: 01/04/2021 Até 01/04/2021

Processo N.: ABR  
 Nome: (251872/1) JEIMY CRISTINA RODRIGUES FRANCO  
 Cargo/Função: (10290) AGENTE SISTEMA PENITENC LC 423  
 Un. Adm: (163104) DIR.DE CADEIA PUBLICA DE SAO JOSE DO QUATRO  
 A Partir de: 01/04/2021 Até 01/04/2021

MARCOS

Processo N.: ABR  
 Nome: (217766/2) JHONATHAN SOUSA DA SILVA  
 Cargo/Função: (10290) AGENTE SISTEMA PENITENC LC 423  
 Un. Adm: (162787) DIR.DE CADEIA PUBLICA DE PEIXOTO DE AZEVEDO  
 A Partir de: 01/04/2021 Até 01/04/2021

Processo N.: ABR  
 Nome: (248550/1) JOAO BATISTA DE OLIVEIRA  
 Cargo/Função: (10290) AGENTE SISTEMA PENITENC LC 423  
 Un. Adm: (162787) DIR.DE CADEIA PUBLICA DE PEIXOTO DE AZEVEDO  
 A Partir de: 01/04/2021 Até 01/04/2021

Processo N.: ABR  
 Nome: (96857/3) JOAO SERGIO ROCHA  
 Cargo/Função: (10290) AGENTE SISTEMA PENITENC LC 423  
 Un. Adm: (162868) DIR.DE CADEIA PUBLICA DE ALTO ARAGUAIA  
 A Partir de: 01/04/2021 Até 01/04/2021

Processo N.: ABR  
 Nome: (243429/1) JOSE FERNANDES DE SOUZA NETO  
 Cargo/Função: (10290) AGENTE SISTEMA PENITENC LC 423  
 Un. Adm: (162787) DIR.DE CADEIA PUBLICA DE PEIXOTO DE AZEVEDO  
 A Partir de: 01/04/2021 Até 01/04/2021

Processo N.: MAR  
 Nome: (243429/1) JOSE FERNANDES DE SOUZA NETO  
 Cargo/Função: (10290) AGENTE SISTEMA PENITENC LC 423  
 Un. Adm: (162787) DIR.DE CADEIA PUBLICA DE PEIXOTO DE AZEVEDO  
 A Partir de: 01/03/2021 Até 01/03/2021

Processo N.: ABR  
 Nome: (122256/1) JOSE FERREIRA DE MELO  
 Cargo/Função: (10290) AGENTE SISTEMA PENITENC LC 423  
 Un. Adm: (162809) DIR.DE CADEIA PUBLICA DE PORTO ALEGRE DO NORTE  
 A Partir de: 01/04/2021 Até 01/04/2021

Processo N.: ABR  
 Nome: (248547/1) JOSE NILTON DOS SANTOS DA CONCEICAO  
 Cargo/Função: (10290) AGENTE SISTEMA PENITENC LC 423  
 Un. Adm: (162787) DIR.DE CADEIA PUBLICA DE PEIXOTO DE AZEVEDO  
 A Partir de: 01/04/2021 Até 01/04/2021

Processo N.: ABR  
 Nome: (228573/3) JOSEVANIA GARCIA DA SILVA  
 Cargo/Função: (10290) AGENTE SISTEMA PENITENC LC 423  
 Un. Adm: (162485) SUBDIR. DA PENITENCIARIA DE RONDONOPOLIS  
 A Partir de: 01/04/2021 Até 01/04/2021

Processo N.: ABR  
 Nome: (251869/1) JUAREZ VIANA DE OLIVEIRA JUNIOR  
 Cargo/Função: (10290) AGENTE SISTEMA PENITENC LC 423  
 Un. Adm: (162868) DIR.DE CADEIA PUBLICA DE ALTO ARAGUAIA  
 A Partir de: 01/04/2021 Até 01/04/2021

Processo N.: ABR  
 Nome: (233123/1) JURANDIR FRANCISCO FERREIRA  
 Cargo/Função: (10290) AGENTE SISTEMA PENITENC LC 423  
 Un. Adm: (162868) DIR.DE CADEIA PUBLICA DE ALTO ARAGUAIA  
 A Partir de: 01/04/2021 Até 01/04/2021

Processo N.: ABR  
 Nome: (241332/1) KATIA DOS SANTOS  
 Cargo/Função: (10290) AGENTE SISTEMA PENITENC LC 423  
 Un. Adm: (162787) DIR.DE CADEIA PUBLICA DE PEIXOTO DE AZEVEDO  
 A Partir de: 01/04/2021 Até 01/04/2021

Processo N.: ABR  
 Nome: (232811/1) KEZIA PEREIRA CARVALHO DE ALENCAR  
 Cargo/Função: (10290) AGENTE SISTEMA PENITENC LC 423  
 Un. Adm: (162868) DIR.DE CADEIA PUBLICA DE ALTO ARAGUAIA  
 A Partir de: 01/04/2021 Até 01/04/2021

Processo N.: ABR  
 Nome: (122207/1) LAZARO PRUDENCIO CARRIJO DE SOUZA  
 Cargo/Função: (10290) AGENTE SISTEMA PENITENC LC 423  
 Un. Adm: (162868) DIR.DE CADEIA PUBLICA DE ALTO ARAGUAIA  
 A Partir de: 01/04/2021 Até 01/04/2021

Processo N.: ABR  
 Nome: (89651/7) LEIDIMAR ANGELA MACENA  
 Cargo/Função: (10290) AGENTE SISTEMA PENITENC LC 423  
 Un. Adm: (162868) DIR.DE CADEIA PUBLICA DE ALTO ARAGUAIA  
 A Partir de: 01/04/2021 Até 01/04/2021

Processo N.: ABR  
 Nome: (251925/1) LEISDAIANI DE OLIVEIRA REZENDE  
 Cargo/Função: (10290) AGENTE SISTEMA PENITENC LC 423  
 Un. Adm: (162868) DIR.DE CADEIA PUBLICA DE ALTO ARAGUAIA  
 A Partir de: 01/04/2021 Até 01/04/2021

Processo N.: ABR  
 Nome: (232179/1) MAGNO MIGUEL DA SILVA  
 Cargo/Função: (10290) AGENTE SISTEMA PENITENC LC 423  
 Un. Adm: (163104) DIR.DE CADEIA PUBLICA DE SAO JOSE DO QUATRO  
 A Partir de: 01/04/2021 Até 01/04/2021

MARCOS

Processo N.: ABR  
 Nome: (251221/1) MARCIO LEOTERIO LEITE  
 Cargo/Função: (10290) AGENTE SISTEMA PENITENC LC 423  
 Un. Adm: (162868) DIR.DE CADEIA PUBLICA DE ALTO ARAGUAIA  
 A Partir de: 01/04/2021 Até 01/04/2021

Processo N.: ABR  
 Nome: (86269/1) MARCO AURELIO JULIEN  
 Cargo/Função: (10290) AGENTE SISTEMA PENITENC LC 423  
 Un. Adm: (162868) DIR.DE CADEIA PUBLICA DE ALTO ARAGUAIA  
 A Partir de: 22/04/2021 Até 22/04/2021

Processo N.: ABR  
 Nome: (109043/7) MARCO CESAR VIEIRA  
 Cargo/Função: (10290) AGENTE SISTEMA PENITENC LC 423  
 Un. Adm: (163104) DIR.DE CADEIA PUBLICA DE SAO JOSE DO QUATRO  
 A Partir de: 01/04/2021 Até 01/04/2021

MARCOS

Processo N.: ABR  
 Nome: (232598/1) MARCOS PAULO DE SOUSA MOREIRA  
 Cargo/Função: (10290) AGENTE SISTEMA PENITENC LC 423  
 Un. Adm: (162868) DIR.DE CADEIA PUBLICA DE ALTO ARAGUAIA  
 A Partir de: 01/04/2021 Até 01/04/2021

Processo N.: ABR  
 Nome: (119002/1) MARIA APARECIDA DE SANTANA  
 Cargo/Função: (10290) AGENTE SISTEMA PENITENC LC 423  
 Un. Adm: (162787) DIR.DE CADEIA PUBLICA DE PEIXOTO DE AZEVEDO  
 A Partir de: 01/04/2021 Até 01/04/2021

Processo N.: ABR  
 Nome: (201572/1) MICHELLI DOS SANTOS GONCALVES SUQUERE  
 Cargo/Função: (10290) AGENTE SISTEMA PENITENC LC 423  
 Un. Adm: (162868) DIR.DE CADEIA PUBLICA DE ALTO ARAGUAIA  
 A Partir de: 05/04/2021 Até 05/04/2021

Processo N.: ABR  
 Nome: (233126/1) MONICA CARVALHO ALMEIDA

Cargo/Função: (10290) AGENTE SISTEMA PENITENC LC 423  
Un. Adm: (163104) DIR.DE CADEIA PUBLICA DE SAO JOSE DO QUATRO

MARCOS  
A Partir de: 01/04/2021 Até 01/04/2021

Processo N.: MAR  
Nome: (125067/1) NEUSA GERMANO DOS SANTOS  
Cargo/Função: (10290) AGENTE SISTEMA PENITENC LC 423  
Un. Adm: (162426) SUBDIR.DA PENITENC. FEM. ANA MARIA DO COUTO MAY  
A Partir de: 01/03/2021 Até 01/03/2021

Processo N.: ABR  
Nome: (233581/1) OLAIR VIRGILIO CARNEIRO  
Cargo/Função: (10290) AGENTE SISTEMA PENITENC LC 423  
Un. Adm: (162868) DIR.DE CADEIA PUBLICA DE ALTO ARAGUAIA  
A Partir de: 01/04/2021 Até 01/04/2021

Processo N.: ABR  
Nome: (291140/1) PAULO COSTA DE OLIVEIRA  
Cargo/Função: (10290) AGENTE SISTEMA PENITENC LC 423  
Un. Adm: (162787) DIR.DE CADEIA PUBLICA DE PEIXOTO DE AZEVEDO  
A Partir de: 01/04/2021 Até 01/04/2021

Processo N.: ABR  
Nome: (59656/3) PEDRO DOS SANTOS GUIMARAES  
Cargo/Função: (10290) AGENTE SISTEMA PENITENC LC 423  
Un. Adm: (162809) DIR.DE CADEIA PUBLICA DE PORTO ALEGRE DO NORTE  
A Partir de: 01/04/2021 Até 01/04/2021

Processo N.: ABR  
Nome: (87585/18) RAIMUNDO FERREIRA FONSECA  
Cargo/Função: (10290) AGENTE SISTEMA PENITENC LC 423  
Un. Adm: (162809) DIR.DE CADEIA PUBLICA DE PORTO ALEGRE DO NORTE  
A Partir de: 01/04/2021 Até 01/04/2021

Processo N.: ABR  
Nome: (247242/2) RAQUEL LOPES DE ARAUJO  
Cargo/Função: (10290) AGENTE SISTEMA PENITENC LC 423  
Un. Adm: (162787) DIR.DE CADEIA PUBLICA DE PEIXOTO DE AZEVEDO  
A Partir de: 01/04/2021 Até 01/04/2021

Processo N.: ABR  
Nome: (217944/5) REGINALDO PACIFICO  
Cargo/Função: (10290) AGENTE SISTEMA PENITENC LC 423  
Un. Adm: (163104) DIR.DE CADEIA PUBLICA DE SAO JOSE DO QUATRO

MARCOS  
A Partir de: 01/04/2021 Até 01/04/2021

Processo N.: ABR  
Nome: (250405/1) RENATO RODRIGUES DE PAULA  
Cargo/Função: (10290) AGENTE SISTEMA PENITENC LC 423  
Un. Adm: (163104) DIR.DE CADEIA PUBLICA DE SAO JOSE DO QUATRO

MARCOS  
A Partir de: 01/04/2021 Até 01/04/2021

Processo N.: ABR  
Nome: (251476/1) RICARDO ALVES PEREIRA  
Cargo/Função: (10290) AGENTE SISTEMA PENITENC LC 423  
Un. Adm: (162868) DIR.DE CADEIA PUBLICA DE ALTO ARAGUAIA  
A Partir de: 01/04/2021 Até 01/04/2021

Processo N.: ABR  
Nome: (236906/1) RICARDO STEVERSON DA SILVA  
Cargo/Função: (10290) AGENTE SISTEMA PENITENC LC 423  
Un. Adm: (163104) DIR.DE CADEIA PUBLICA DE SAO JOSE DO QUATRO

MARCOS  
A Partir de: 01/04/2021 Até 01/04/2021

Processo N.: ABR  
Nome: (232519/1) ROBSON ANDRADE DE SOUZA  
Cargo/Função: (10290) AGENTE SISTEMA PENITENC LC 423  
Un. Adm: (162809) DIR.DE CADEIA PUBLICA DE PORTO ALEGRE DO NORTE  
A Partir de: 01/04/2021 Até 01/04/2021

Processo N.: JAN  
Nome: (248900/1) ROSANE SEBA  
Cargo/Função: (10290) AGENTE SISTEMA PENITENC LC 423  
Un. Adm: (162418) DIR. DA PENITENC. FEMININA ANA MARIA DO COUTO

MAY  
A Partir de: 01/01/2021 Até 01/01/2021

Processo N.: ABR  
Nome: (232609/1) RUBIRATA SOUZA SANTOS  
Cargo/Função: (10290) AGENTE SISTEMA PENITENC LC 423  
Un. Adm: (162868) DIR.DE CADEIA PUBLICA DE ALTO ARAGUAIA  
A Partir de: 01/04/2021 Até 01/04/2021

Processo N.: ABR  
Nome: (250448/1) SALVADOR VALVERDE RICCI  
Cargo/Função: (10290) AGENTE SISTEMA PENITENC LC 423  
Un. Adm: (163104) DIR.DE CADEIA PUBLICA DE SAO JOSE DO QUATRO

MARCOS  
A Partir de: 01/04/2021 Até 01/04/2021

Processo N.: MAR  
Nome: (248832/1) UELTON JUNIOR ALVES GARCIA  
Cargo/Função: (10290) AGENTE SISTEMA PENITENC LC 423  
Un. Adm: (162787) DIR.DE CADEIA PUBLICA DE PEIXOTO DE AZEVEDO  
A Partir de: 01/03/2021 Até 01/03/2021

Processo N.: ABR  
Nome: (122214/1) VALTEMIER FONSECA DE PAIVA  
Cargo/Função: (10290) AGENTE SISTEMA PENITENC LC 423  
Un. Adm: (162868) DIR.DE CADEIA PUBLICA DE ALTO ARAGUAIA  
A Partir de: 01/04/2021 Até 01/04/2021

Processo N.: ABR  
Nome: (115922/1) VANDERLEI ARAUJO DOS SANTOS  
Cargo/Função: (10290) AGENTE SISTEMA PENITENC LC 423  
Un. Adm: (163104) DIR.DE CADEIA PUBLICA DE SAO JOSE DO QUATRO

MARCOS  
A Partir de: 01/04/2021 Até 01/04/2021

Processo N.: ABR  
Nome: (233400/1) WALMIR DE SOUZA  
Cargo/Função: (10290) AGENTE SISTEMA PENITENC LC 423  
Un. Adm: (162779) DIR.DA CADEIA PUBLICA DE MIRASSOL D'OESTE  
A Partir de: 01/04/2021 Até 01/04/2021

Processo N.: ABR  
Nome: (85430/1) WALTER MOREIRA CAMPOS FILHO  
Cargo/Função: (10290) AGENTE SISTEMA PENITENC LC 423  
Un. Adm: (162868) DIR.DE CADEIA PUBLICA DE ALTO ARAGUAIA  
A Partir de: 01/04/2021 Até 01/04/2021

Processo N.: ABR  
Nome: (218044/2) WILSON ANDRE VIEIRA  
Cargo/Função: (10290) AGENTE SISTEMA PENITENC LC 423  
Un. Adm: (162868) DIR.DE CADEIA PUBLICA DE ALTO ARAGUAIA  
A Partir de: 01/04/2021 Até 01/04/2021

PUBLICADA, REGISTRADA, CUM-PRÁ-SE.  
Cuiabá-MT, 10 de Maio de 2021.  
Alexandre Bustamante dos Santos  
Secretário de Estado de Segurança Pública

BOLETIM DE PESSOAL/SESP/00535/2021 DE:  
11/05/2021

O Secretário de Estado de Segurança Pública no uso de suas atribuições que lhes são conferidas por lei,

Resolve: DEFERIR  
Evento: LICENÇA PARA TRATAMENTO DE SAUDE

Processo N.:  
Nome: (119011/1) ALLIADNE GLORIA TADEU FERNANDES ALMEIDA  
Cargo/Função: (10290) AGENTE SISTEMA PENITENC LC 423  
Un. Adm: (204277) COORD. DE INTELIGENCIA PENITENCIARIA  
A Partir de: 24/03/2021 Até 07/04/2021

Processo N.:  
Nome: (225227/2) ANTONINHO CLAUICIR SIQUEIRA  
Cargo/Função: (10290) AGENTE SISTEMA PENITENC LC 423  
Un. Adm: (162850) DIR.DE CADEIA PUBLICA DE VILA RICA  
A Partir de: 05/04/2021 Até 14/04/2021

Processo N.:  
Nome: (128643/3) ARI VALDIR BERNARDO  
Cargo/Função: (10290) AGENTE SISTEMA PENITENC LC 423  
Un. Adm: (162515) DIR. DA PENITENCIARIA DE SINOP  
A Partir de: 29/03/2021 Até 03/04/2021

Processo N.:  
Nome: (22173/2) ARTHUR CORREA MILITAO  
Cargo/Função: (5349) ANALISTA ADMINISTRATIVO L 10052  
Un. Adm: (204340) GER. DE SAUDE E SEGURANCA  
A Partir de: 20/04/2021 Até 04/05/2021

Processo N.:  
Nome: (207070/2) DIOGO ALVES NEGRO  
Cargo/Função: (10290) AGENTE SISTEMA PENITENC LC 423  
Un. Adm: (212059) SUBD DO CENTRO DE RESS IND AHMENON LEMOS DANTAS  
A Partir de: 11/04/2021 Até 09/06/2021

Processo N.:  
Nome: (233156/1) ELIETE NEIDE DE SENE  
Cargo/Função: (9249) AGENTE DE SEGURANCA SOCIOEDUCATIVO  
Un. Adm: (172065) UNID.ESPEC.CONTROLE MOVIMENTACAO PESSOAL  
A Partir de: 30/03/2021 Até 07/04/2021

Processo N.:  
Nome: (243382/1) ENILEY DA SILVA ALVES  
Cargo/Função: (10290) AGENTE SISTEMA PENITENC LC 423  
Un. Adm: (212059) SUBD DO CENTRO DE RESS IND AHMENON LEMOS DANTAS  
A Partir de: 10/04/2021 Até 21/04/2021

Processo N.:  
Nome: (236997/1) FERNANDA MARIANO MASSUIA  
Cargo/Função: (10280) PROF.NIV.SUP.SIST.PENITENCIARIO  
Un. Adm: (162485) SUBDIR. DA PENITENCIARIA DE RONDONOPOLIS  
A Partir de: 18/04/2021 Até 28/04/2021

Processo N.:  
Nome: (256794/1) GEISON BENEVIDES DE JESUS PINTO  
Cargo/Função: (9202) ASSIST. DO SISTEMA SOCIOEDUCATIVO  
Un. Adm: (163139) GER. REG. DO CENT. DE ATEND. SOC. MASC. DE CACERES  
A Partir de: 05/04/2021 Até 03/06/2021

Processo N.:  
Nome: (127525/1) ISRAEL NUNES DE ALMEIDA  
Cargo/Função: (10290) AGENTE SISTEMA PENITENC LC 423  
Un. Adm: (162388) SUBDIR. DO CENTRO DE RESSOCIALIZACAO DE CUIABA  
A Partir de: 18/04/2021 Até 24/04/2021

Processo N.:  
Nome: (205027/1) IVANE SIMONE DE ALMEIDA MATOS  
Cargo/Função: (5349) ANALISTA ADMINISTRATIVO L 10052  
Un. Adm: (204358) GER. DE PLANEJ. DE OBRAS  
A Partir de: 05/04/2021 Até 03/06/2021



Processo N. :  
 Nome: (205693/2) IVONETE COSTA FREIRE RINALDI DA SILVA  
 Cargo/Função: (10290) AGENTE SISTEMA PENITENC LC 423  
 Un. Adm: (172065) UNID.ESPEC.CONTROLE MOVIMENTACAO PESSOAL  
 A Partir de: 20/04/2021 Até18/07/2021

Processo N. :  
 Nome: (243427/1) JANDICIR LINSBINSKI  
 Cargo/Função: (10290) AGENTE SISTEMA PENITENC LC 423  
 Un. Adm: (162787) DIR.DE CADEIA PUBLICA DE PEIXOTO DE AZEVEDO  
 A Partir de: 16/04/2021 Até28/04/2021

Processo N. :  
 Nome: (127331/2) JOAO ANTONIO DA CRUZ  
 Cargo/Função: (10290) AGENTE SISTEMA PENITENC LC 423  
 Un. Adm: (162817) DIR.DE CADEIA PUBLICA DE SANTO ANTONIO DO LEVERGER  
 A Partir de: 05/04/2021 Até19/04/2021

Processo N. :  
 Nome: (226028/1) JULIANA NUNES RAMOS  
 Cargo/Função: (10280) PROF.NIV.SUP.SIST.PENITENCIARIO  
 Un. Adm: (162663) DIR.DE CADEIA PUBLICA DE BARRA DO GARCAS  
 A Partir de: 07/04/2021 Até21/04/2021

Processo N. :  
 Nome: (57171/3) MAGDA LEMES SANTOS  
 Cargo/Função: (10290) AGENTE SISTEMA PENITENC LC 423  
 Un. Adm: (162523) SUBDIR. DA PENITENCIARIA DE SINOP  
 A Partir de: 12/03/2021 Até21/03/2021

Processo N. :  
 Nome: (129471/1) MARCELO RODRIGUES DA COSTA  
 Cargo/Função: (10290) AGENTE SISTEMA PENITENC LC 423  
 Un. Adm: (204420) COORD. DE MONIT. ELETRONICO DE PESSOAS  
 A Partir de: 12/04/2021 Até11/05/2021

Processo N. :  
 Nome: (232035/1) MARCIO MALAN SOARES FERREIRA  
 Cargo/Função: (10290) AGENTE SISTEMA PENITENC LC 423  
 Un. Adm: (193895) GER. DE CUSTODIA E ESCOL. METROPOLITANA  
 A Partir de: 19/04/2021 Até28/04/2021

Processo N. :  
 Nome: (200281/4) MARCUS VINICIUS DA SILVA  
 Cargo/Função: (10282) ASSIST.SIST.PENITENCIARIO  
 Un. Adm: (162574) SUBDIR. DA PENITENCIARIA DE AGUA BOA  
 A Partir de: 15/04/2021 Até26/04/2021

Processo N. :  
 Nome: (125077/1) MARIA LEITE DA SILVA  
 Cargo/Função: (10290) AGENTE SISTEMA PENITENC LC 423  
 Un. Adm: (162485) SUBDIR. DA PENITENCIARIA DE RONDONOPOLIS  
 A Partir de: 23/04/2021 Até29/04/2021

Processo N. :  
 Nome: (201986/1) MARINETE DE JESUS SILVA MARQUES  
 Cargo/Função: (10290) AGENTE SISTEMA PENITENC LC 423  
 Un. Adm: (193941) DIR. DO CENTRO DE RESSOCIALIZACAO DE VARZEA GRANDE  
 A Partir de: 01/03/2021 Até29/04/2021

Processo N. :  
 Nome: (251443/1) MARIO MARCIO CARVALHO GUSMAO  
 Cargo/Função: (9184) ANALISTA DO SIST. SOCIOEDUCATIVO  
 Un. Adm: (204200) DIR. DO CENT. DE ATEND. SOCIOED. MASC. DE CUIABA  
 A Partir de: 15/04/2021 Até14/05/2021

Processo N. :  
 Nome: (232260/1) NIVALDO DIAS DA SILVA  
 Cargo/Função: (10290) AGENTE SISTEMA PENITENC LC 423  
 Un. Adm: (162680) DIR.DE CADEIA PUBLICA DE ALTA FLORESTA  
 A Partir de: 19/04/2021 Até17/06/2021

Processo N. :  
 Nome: (248646/1) RICARDO HENRIQUE PAZ FEITOSA  
 Cargo/Função: (10290) AGENTE SISTEMA PENITENC LC 423  
 Un. Adm: (190195) DIR. DA PENITENCIARIA CENTRAL DO ESTADO  
 A Partir de: 12/04/2021 Até26/04/2021

Processo N. :  
 Nome: (252704/1) RONEY CAMPOS GRANJEIRO  
 Cargo/Função: (10280) PROF.NIV.SUP.SIST.PENITENCIARIO  
 Un. Adm: (172065) UNID.ESPEC.CONTROLE MOVIMENTACAO PESSOAL  
 A Partir de: 18/09/2020 Até16/11/2020

Processo N. :  
 Nome: (87679/12) ROSANGELA DUARTE MONTEIRO  
 Cargo/Função: (10290) AGENTE SISTEMA PENITENC LC 423  
 Un. Adm: (162388) SUBDIR. DO CENTRO DE RESSOCIALIZACAO DE CUIABA  
 A Partir de: 18/04/2021 Até02/05/2021

Processo N. :  
 Nome: (251839/1) SORAIA ROSA VASCONCELOS  
 Cargo/Função: (10290) AGENTE SISTEMA PENITENC LC 423  
 Un. Adm: (162574) SUBDIR. DA PENITENCIARIA DE AGUA BOA  
 A Partir de: 29/03/2021 Até08/04/2021

Processo N. :  
 Nome: (61372/5) TARCILIO CARLINDO DE OLIVEIRA  
 Cargo/Função: (10290) AGENTE SISTEMA PENITENC LC 423  
 Un. Adm: (162388) SUBDIR. DO CENTRO DE RESSOCIALIZACAO DE CUIABA  
 A Partir de: 05/04/2021 Até12/04/2021

Processo N. :  
 Nome: (256469/1) TATHIANE FATIMA BASTOS DA CRUZ

Cargo/Função: (10280) PROF.NIV.SUP.SIST.PENITENCIARIO  
 Un. Adm: (204340) GER. DE SAUDE E SEGURANCA  
 A Partir de: 14/04/2021 Até13/05/2021

Processo N. :  
 Nome: (88629/2) VALDIRA BUENO DOS SANTOS  
 Cargo/Função: (9249) AGENTE DE SEGURANCA SOCIOEDUCATIVO  
 Un. Adm: (163120) GER.REG. CENT. ATEND.SOC. MASC. DE BARRA DO GARCAS  
 A Partir de: 20/04/2021 Até19/05/2021

Processo N. :  
 Nome: (58230/2) VALGNICE CAMARGO DE AZEVEDO  
 Cargo/Função: (10290) AGENTE SISTEMA PENITENC LC 423  
 Un. Adm: (172065) UNID.ESPEC.CONTROLE MOVIMENTACAO PESSOAL  
 A Partir de: 02/03/2021 Até30/04/2021

Processo N. :  
 Nome: (248889/1) VINICIUS DE MORAES FRANCO  
 Cargo/Função: (9202) ASSIST. DO SISTEMA SOCIOEDUCATIVO  
 Un. Adm: (201995) SUPER. DE ADM. SOCIOEDUCATIVA  
 A Partir de: 21/04/2021 Até19/06/2021

Processo N. :  
 Nome: (245751/1) VIVIANE ALCANTARA MACHADO  
 Cargo/Função: (10290) AGENTE SISTEMA PENITENC LC 423  
 Un. Adm: (190365) DIR. DO CENTRO DE DET. PROV.DE LUCAS DO RIO VERDE  
 A Partir de: 19/04/2021 Até29/04/2021

Processo N. :  
 Nome: (249658/1) WAGNER GUNTHER MOREIRA  
 Cargo/Função: (10290) AGENTE SISTEMA PENITENC LC 423  
 Un. Adm: (162590) GER. DE MANUTENÇÃO DA PENITENCIARIA DE AGUA BOA  
 A Partir de: 11/04/2021 Até02/08/2021

PUBLICADA, REGISTRADA, CUMpra-SE.  
 Cuiabá-MT, 10 de Maio de 2021.  
 Alexandre Bustamante dos Santos  
 Secretário de Estado de Segurança Pública

BOLETIM DE PESSOAL/SESP/00536/2021 DE:  
 11/05/2021

O Secretário de Estado de Segurança Pública no uso de suas atribuições que lhes são conferidas por lei,

Resolve: DEFERIR  
 Evento: LICENCA PARA TRATAMENTO DE SAUDE EM PESSOA DA FAMILIA

Processo N. :  
 Nome: (119004/1) GUNTHER ABILIO PEDROSO DE WERK  
 Cargo/Função: (10290) AGENTE SISTEMA PENITENC LC 423  
 Un. Adm: (204420) COORD. DE MONIT. ELETRONICO DE PESSOAS  
 A Partir de: 19/04/2021 Até17/07/2021

Processo N. :  
 Nome: (234251/1) JONAS DA SILVA  
 Cargo/Função: (10290) AGENTE SISTEMA PENITENC LC 423  
 Un. Adm: (162523) SUBDIR. DA PENITENCIARIA DE SINOP  
 A Partir de: 15/04/2021 Até12/08/2021

Processo N. :  
 Nome: (257359/1) LUCIA HELENA MIRANDA DA SILVA  
 Cargo/Função: (9184) ANALISTA DO SIST. SOCIOEDUCATIVO  
 Un. Adm: (204200) DIR. DO CENT. DE ATEND. SOCIOED. MASC. DE CUIABA  
 A Partir de: 07/12/2020 Até05/01/2021

PUBLICADA, REGISTRADA, CUMpra-SE.  
 Cuiabá-MT, 10 de Maio de 2021.  
 Alexandre Bustamante dos Santos  
 Secretário de Estado de Segurança Pública

BOLETIM DE PESSOAL/SESP/00537/2021 DE:  
 11/05/2021

O Secretário de Estado de Segurança Pública no uso de suas atribuições que lhes são conferidas por lei,

Resolve: DEFERIR  
 Evento: LICENCA A GESTANTE

Processo N. :  
 Nome: (258125/1) ADRIELLE SILVA DA CRUZ  
 Cargo/Função: (9202) ASSIST. DO SISTEMA SOCIOEDUCATIVO  
 Un. Adm: (204358) GER. DE PLANEJ. DE OBRAS  
 A Partir de: 19/03/2021 Até14/09/2021

PUBLICADA, REGISTRADA, CUMpra-SE.  
 Cuiabá-MT, 10 de Maio de 2021.  
 Alexandre Bustamante dos Santos  
 Secretário de Estado de Segurança Pública

BOLETIM DE PESSOAL/SESP/00538/2021 DE:  
 11/05/2021

O Secretário de Estado de Segurança Pública no uso de suas atribuições que lhes são conferidas por lei,

Resolve: DEFERIR  
 Evento: LICENCA PREMIO - GOZO

Processo N. :  
 Nome: (122662/1) ADRIANA CARLA DE FIGUEIREDO  
 Cargo/Função: (10290) AGENTE SISTEMA PENITENC LC 423  
 Quinquênio de Referência: 04/04/2010 Ate 03/04/2015  
 A Partir de: 05/05/2021 Até03/06/2021

Processo N. :  
 Nome: (117518/1) ANDERSON RODRIGUES VELOZO  
 Cargo/Função: (10290) AGENTE SISTEMA PENITENC LC 423  
 Quinquênio de Referência: 04/05/2015 Ate 03/05/2020  
 A Partir de: 03/04/2021 Até02/05/2021

Processo N. :  
 Nome: (97303/1) ANTONIO DOS SANTOS SILVA  
 Cargo/Função: (9200) ESCRIVAO DE POLICIA/LC318/407  
 Quinquênio de Referência: 18/03/2012 Ate 17/03/2017  
 A Partir de: 01/05/2021 Até29/06/2021

Processo N. :  
 Nome: (233333/1) ANTONIO JOSE CHAVES  
 Cargo/Função: (9249) AGENTE DE SEGURANÇA SOCIOEDUCATIVO  
 Quinquênio de Referência: 11/05/2011 Ate 10/05/2016  
 A Partir de: 01/08/2021 Até30/08/2021

Processo N. :  
 Nome: (257999/1) ARTHUR AUGUSTO KLEIN MORAES REGO  
 Cargo/Função: (6027) ANALISTA DESENV ECON SOCIAL L 10050  
 Quinquênio de Referência: 18/08/2014 Ate 17/08/2019  
 A Partir de: 07/06/2021 Até05/08/2021

Processo N. :  
 Nome: (250444/1) CASSIO ALEXANDRE CASSIANO FIGUEIREDO  
 Cargo/Função: (10290) AGENTE SISTEMA PENITENC LC 423  
 Quinquênio de Referência: 24/11/2013 Ate 23/11/2018  
 A Partir de: 04/06/2021 Até03/07/2021

Processo N. :  
 Nome: (232825/1) CLAUDIANO CONRRADO DE AMORIM  
 Cargo/Função: (9249) AGENTE DE SEGURANÇA SOCIOEDUCATIVO  
 Quinquênio de Referência: 06/05/2011 Ate 05/05/2016  
 A Partir de: 02/07/2021 Até31/07/2021

Processo N. :  
 Nome: (232324/1) DANIEL RIBEIRO ACOSTA  
 Cargo/Função: (10290) AGENTE SISTEMA PENITENC LC 423  
 Quinquênio de Referência: 03/05/2011 Ate 02/05/2016  
 A Partir de: 03/05/2021 Até01/06/2021

Processo N. :  
 Nome: (73342/3) DEUSIMAR BARBOSA MENDONCA  
 Cargo/Função: (10290) AGENTE SISTEMA PENITENC LC 423  
 Quinquênio de Referência: 01/10/2012 Ate 30/09/2017  
 A Partir de: 01/06/2021 Até30/06/2021

Processo N. :  
 Nome: (115361/1) ED FERREIRA LOPES  
 Cargo/Função: (10290) AGENTE SISTEMA PENITENC LC 423  
 Quinquênio de Referência: 14/06/2004 Ate 13/06/2009  
 A Partir de: 16/04/2021 Até15/05/2021

Processo N. :  
 Nome: (233135/1) EDIVANO TRINDADE DE SOUZA  
 Cargo/Função: (10290) AGENTE SISTEMA PENITENC LC 423  
 Quinquênio de Referência: 09/05/2011 Ate 08/05/2016  
 A Partir de: 01/09/2021 Até30/09/2021

Processo N. :  
 Nome: (251780/1) EVERSON ROZANTE DA SILVA  
 Cargo/Função: (10290) AGENTE SISTEMA PENITENC LC 423  
 Quinquênio de Referência: 16/12/2013 Ate 15/12/2018  
 A Partir de: 01/05/2021 Até30/05/2021

Processo N. :  
 Nome: (97810/7) EVILLYN LAURA DE OLIVEIRA BORGES  
 Cargo/Função: (9175) INVESTIGADOR DE POLICIA/LC344/407  
 Quinquênio de Referência: 02/06/2008 Ate 01/06/2013  
 A Partir de: 01/05/2021 Até30/05/2021

Processo N. :  
 Nome: (125578/1) IZAIAS SIQUEIRA RAMOS  
 Cargo/Função: (10290) AGENTE SISTEMA PENITENC LC 423  
 Quinquênio de Referência: 16/09/2010 Ate 15/09/2015  
 A Partir de: 05/05/2021 Até02/08/2021

Processo N. :  
 Nome: (71844/2) JONNY RIDDER GALVAO ARANIBAR  
 Cargo/Função: (10290) AGENTE SISTEMA PENITENC LC 423  
 Quinquênio de Referência: 21/03/2015 Ate 20/03/2020  
 A Partir de: 05/05/2021 Até03/06/2021

Processo N. :  
 Nome: (125059/1) LEANDRO AMARAL DE AGUIAR  
 Cargo/Função: (10290) AGENTE SISTEMA PENITENC LC 423  
 Quinquênio de Referência: 20/07/2010 Ate 19/07/2015  
 A Partir de: 01/07/2021 Até30/07/2021

Processo N. :  
 Nome: (233210/1) MARCELO HENRIQUE BARBOSA FIORI  
 Cargo/Função: (10290) AGENTE SISTEMA PENITENC LC 423  
 Quinquênio de Referência: 09/05/2011 Ate 08/05/2016  
 A Partir de: 04/07/2021 Até02/08/2021

Processo N. :  
 Nome: (220004/2) RONI DE SOUZA  
 Cargo/Função: (10290) AGENTE SISTEMA PENITENC LC 423  
 Quinquênio de Referência: 22/01/2015 Ate 21/01/2020

A Partir de: 15/05/2021 Até12/08/2021

Processo N. :  
 Nome: (251790/1) SAMIRA MAIDA SILVA MACHADO  
 Cargo/Função: (10290) AGENTE SISTEMA PENITENC LC 423  
 Quinquênio de Referência: 19/12/2013 Ate 18/12/2018  
 A Partir de: 01/05/2021 Até30/05/2021

Processo N. :  
 Nome: (118975/2) SAMUEL LEVI ALVES DO NASCIMENTO  
 Cargo/Função: (6027) ANALISTA DESENV ECON SOCIAL L 10050  
 Quinquênio de Referência: 29/11/2009 Ate 28/11/2014  
 A Partir de: 14/06/2021 Até13/07/2021

Processo N. :  
 Nome: (232323/1) SEBASTIAO CAMPOS DE ALCANTARA  
 Cargo/Função: (10290) AGENTE SISTEMA PENITENC LC 423  
 Quinquênio de Referência: 03/05/2011 Ate 02/05/2016  
 A Partir de: 03/06/2021 Até02/07/2021

Processo N. :  
 Nome: (251017/1) SIMONE APARECIDA DA SILVA ASSUMPCAO  
 Cargo/Função: (10290) AGENTE SISTEMA PENITENC LC 423  
 Quinquênio de Referência: 04/11/2013 Ate 03/11/2018  
 A Partir de: 02/05/2021 Até31/05/2021

Processo N. :  
 Nome: (233131/1) TATIANE SANTANA TEIXEIRA DA SILVA  
 Cargo/Função: (9249) AGENTE DE SEGURANÇA SOCIOEDUCATIVO  
 Quinquênio de Referência: 08/06/2011 Ate 07/06/2016  
 A Partir de: 01/06/2021 Até30/06/2021

Processo N. :  
 Nome: (120216/1) VAGNER MONTEIRO DA SILVA  
 Cargo/Função: (10290) AGENTE SISTEMA PENITENC LC 423  
 Quinquênio de Referência: 01/02/2015 Ate 31/01/2020  
 A Partir de: 01/10/2021 Até30/10/2021

Processo N. :  
 Nome: (248058/1) VIRSONEIS OLIVEIRA ALVES  
 Cargo/Função: (10290) AGENTE SISTEMA PENITENC LC 423  
 Quinquênio de Referência: 11/05/2013 Ate 10/05/2018  
 A Partir de: 01/07/2021 Até30/07/2021

Processo N. :  
 Nome: (122260/1) WILTON WAGNER SILVA  
 Cargo/Função: (10290) AGENTE SISTEMA PENITENC LC 423  
 Quinquênio de Referência: 04/06/2010 Ate 03/06/2015  
 A Partir de: 01/05/2021 Até30/05/2021

PUBLICADA, REGISTRADA, CUMpra-SE.  
 Cuiabá-MT, 10 de Maio de 2021.  
 Alexandre Bustamante dos Santos  
 Secretário de Estado de Segurança Publica

BOLETIM DE PESSOAL/SESP/00539/2021 DE:  
 11/05/2021

O Secretário de Estado de Segurança Publica no uso de suas atribuições que  
 lhes são conferidas por lei,

Resolve: RETIFICAR  
 Evento: LICENCA PREMIO - GOZO

Processo N. :  
 Nome: (257244/1) ANA PAULA GUIMARAES  
 Cargo/Função: (9184) ANALISTA DO SIST. SOCIOEDUCATIVO  
 Quinquênio de Referência: 22/07/2014 Ate 21/07/2019  
 A Partir de: 04/07/2022 Até02/08/2022

Processo N. :  
 Nome: (219830/2) ANA PAULA MONTES DE NOVAIS  
 Cargo/Função: (9249) AGENTE DE SEGURANÇA SOCIOEDUCATIVO  
 Quinquênio de Referência: 09/05/2011 Ate 08/05/2016  
 A Partir de: 02/05/2021 Até31/05/2021

Processo N. :  
 Nome: (141319/3) DIRCEU ADRIEL OLIVEIRA  
 Cargo/Função: (10290) AGENTE SISTEMA PENITENC LC 423  
 Quinquênio de Referência: 17/10/2014 Ate 16/10/2019  
 A Partir de: 01/12/2021 Até30/12/2021

Processo N. :  
 Nome: (248087/1) ELISANGELA FATIMA FERRAZ  
 Cargo/Função: (10290) AGENTE SISTEMA PENITENC LC 423  
 Quinquênio de Referência: 15/05/2013 Ate 14/05/2018  
 A Partir de: 04/05/2021 Até02/06/2021

Processo N. :  
 Nome: (257398/1) FATIMA VIEIRA DO PRADO  
 Cargo/Função: (9184) ANALISTA DO SIST. SOCIOEDUCATIVO  
 Quinquênio de Referência: 04/08/2014 Ate 03/08/2019  
 A Partir de: 02/06/2021 Até01/07/2021

Processo N. :  
 Nome: (103856/1) MARCILENE PRADO DE OLIVEIRA  
 Cargo/Função: (6052) TECNICO DESENV ECO SOC L 10177/14  
 Quinquênio de Referência: 12/12/2012 Ate 11/12/2017  
 A Partir de: 03/05/2021 Até01/06/2021

Processo N. :  
 Nome: (250307/1) MONICA CAROLINA JULIANO PINTO  
 Cargo/Função: (10280) PROF.NIV.SUP.SIST.PENITENCIARIO  
 Quinquênio de Referência: 09/01/2014 Ate 08/01/2019  
 A Partir de: 10/05/2021 Até08/06/2021

Processo N.:  
 Nome: (248900/1) ROSANE SEBA  
 Cargo/Função: (10290) AGENTE SISTEMA PENITENC LC 423  
 Quinquênio de Referência: 28/05/2013 Ate 27/05/2018  
 A Partir de: 01/08/2021 Até30/08/2021

PUBLICADA, REGISTRADA, CUMPRÁ-SE.  
 Cuiabá-MT, 10 de Maio de 2021.  
 Alexandre Bustamante dos Santos  
 Secretário de Estado de Segurança Publica

BOLETIM DE PESSOAL/SESP/00540/2021 DE:  
 11/05/2021

O Secretário de Estado de Segurança Publica no uso de suas atribuições que lhes são conferidas por lei,

Resolve: TORNAR SEM EFEITO  
 Evento: LICENÇA PREMIO - GOZO

Processo N.:  
 Nome: (233512/1) JULIANA DOS SANTOS LEMES  
 Cargo/Função: (10290) AGENTE SISTEMA PENITENC LC 423  
 Quinquênio de Referência: 23/05/2011 Ate 22/05/2016  
 A Partir de: 01/09/2021 Até30/09/2021

Processo N.:  
 Nome: (126634/5) LOURDES ROSATO  
 Cargo/Função: (10290) AGENTE SISTEMA PENITENC LC 423  
 Quinquênio de Referência: 15/05/2013 Ate 14/05/2018  
 A Partir de: 01/05/2021 Até30/05/2021

Processo N.:  
 Nome: (232009/1) MARCEL ANTONIO CINTRA DE SOUZA  
 Cargo/Função: (10290) AGENTE SISTEMA PENITENC LC 423  
 Quinquênio de Referência: 20/04/2011 Ate 19/04/2016  
 A Partir de: 01/05/2021 Até30/05/2021

Processo N.:  
 Nome: (233882/1) TEO LIANDER DE OLIVEIRA  
 Cargo/Função: (10290) AGENTE SISTEMA PENITENC LC 423  
 Quinquênio de Referência: 09/08/2011 Ate 08/08/2016  
 A Partir de: 03/05/2021 Até01/07/2021

PUBLICADA, REGISTRADA, CUMPRÁ-SE.  
 Cuiabá-MT, 10 de Maio de 2021.  
 Alexandre Bustamante dos Santos  
 Secretário de Estado de Segurança Publica

BOLETIM DE PESSOAL/SESP/00541/2021 DE:  
 11/05/2021

O Secretário de Estado de Segurança Publica no uso de suas atribuições que lhes são conferidas por lei,

Resolve: DEFERIR  
 Evento: GOZO LICENÇA-PREMIO, JORNADA 50%

Processo N.:  
 Nome: (258970/1) EDMILSON SILVA ESPIRITO SANTO  
 Cargo/Função: (8909) SOLDADO LC 541/2014  
 Quinquênio de Referência: 01/11/2014 Ate 31/10/2019  
 A Partir de: 01/06/2021 Ate 30/07/21

PUBLICADA, REGISTRADA, CUMPRÁ-SE.  
 Cuiabá-MT, 10 de Maio de 2021.  
 Alexandre Bustamante dos Santos  
 Secretário de Estado de Segurança Publica

BOLETIM DE PESSOAL/SESP/00542/2021 DE:  
 11/05/2021

O Secretário de Estado de Segurança Publica no uso de suas atribuições que lhes são conferidas por lei,

Resolve: RETIFICAR  
 Evento: GOZO LICENÇA-PREMIO, JORNADA 50%

Processo N.:  
 Nome: (124823/2) JARDEL RIBEIRO  
 Cargo/Função: (5349) ANALISTA ADMINISTRATIVO L 10052  
 Quinquênio de Referência: 18/07/2010 Ate 17/07/2015  
 A Partir de: 24/05/2021 Ate 22/07/21

PUBLICADA, REGISTRADA, CUMPRÁ-SE.  
 Cuiabá-MT, 10 de Maio de 2021.  
 Alexandre Bustamante dos Santos  
 Secretário de Estado de Segurança Publica

BOLETIM DE PESSOAL/SESP/00543/2021 DE:  
 11/05/2021

O Secretário de Estado de Segurança Publica no uso de suas atribuições que lhes são conferidas por lei,

Resolve: CONCEDER  
 Evento: Adicional de Insalubridade LC 502

Processo N.:  
 Nome: (117734/1) RICARDO PEREIRA CAMPOS

Cargo/Função: (10290) AGENTE SISTEMA PENITENC LC 423  
 Un. Adm: (162663) DIR.DE CADEIA PUBLICA DE BARRA DO GARCAS  
 A Partir de: 30/11/2020 Até

PUBLICADA, REGISTRADA, CUMPRÁ-SE.  
 Cuiabá-MT, 10 de Maio de 2021.  
 Alexandre Bustamante dos Santos  
 Secretário de Estado de Segurança Publica

**P.I.C**

**POLÍCIA JUDICIÁRIA CIVIL**

BOLETIM DE PESSOAL/PJC/00297/2021 DE:  
 11/05/2021

O Delegado Geral da Polícia Judiciária Civil no uso de suas atribuições que lhes são conferidas por lei,

Resolve: TORNAR SEM EFEITO  
 Evento: REMOCAO

Processo N.: 28/2021  
 Nome: (125732/3) VALDIMARA BRITO  
 Cargo/Função: (9200) ESCRIVAO DE POLICIA/LC318/407  
 Para Un. Adm: (177504) DELEGACIA DE POLICIA DE ALTO BOA VISTA  
 A Partir de: 26/04/2021

PUBLICADA, REGISTRADA, CUMPRÁ-SE.  
 Cuiabá-MT, 10 de Maio de 2021.  
 Mario Dermeval Aravechia de Resende  
 Delegado Geral da Polícia Judiciária Civil

BOLETIM DE PESSOAL/PJC/00298/2021 DE:  
 11/05/2021

O Delegado Geral da Polícia Judiciária Civil no uso de suas atribuições que lhes são conferidas por lei,

Resolve: CONCEDER  
 Evento: ADICIONAL NOTURNO

Processo N.:  
 Nome: (219236/2) ADAILSON APARECIDO RAMOS DE OLIVEIRA  
 Cargo/Função: (9175) INVESTIGADOR DE POLICIA/LC344/407  
 Un. Adm: (134040) DELEGACIA DE POL. DE VILA BELA DA SANTI.  
 TRINDADE  
 A Partir de: 02/04/2021 Até 02/04/2021

Processo N.:  
 Nome: (140853/2) ADAILSON GONCALO RODRIGUES FERREIRA  
 Cargo/Função: (9175) INVESTIGADOR DE POLICIA/LC344/407  
 Un. Adm: (133795) DELEGACIA DE POLICIA DE SAO JOSE DO RIO CLARO  
 A Partir de: 02/04/2021 Até 02/04/2021

Processo N.:  
 Nome: (115972/2) ADAIR PAULO FERREIRA COELHO  
 Cargo/Função: (9175) INVESTIGADOR DE POLICIA/LC344/407  
 Un. Adm: (134040) DELEGACIA DE POL. DE VILA BELA DA SANTI.  
 TRINDADE  
 A Partir de: 03/04/2021 Até 03/04/2021

Processo N.:  
 Nome: (95744/1) ADELAR GUBERT DOS SANTOS  
 Cargo/Função: (9175) INVESTIGADOR DE POLICIA/LC344/407  
 Un. Adm: (133795) DELEGACIA DE POLICIA DE SAO JOSE DO RIO CLARO  
 A Partir de: 01/04/2021 Até 01/04/2021

Processo N.:  
 Nome: (112914/2) ADELSON ALVES BRITO  
 Cargo/Função: (9175) INVESTIGADOR DE POLICIA/LC344/407  
 Un. Adm: (133728) DELEGACIA DE POLICIA DE DIAMANTINO  
 A Partir de: 09/04/2021 Até 09/04/2021

Processo N.:  
 Nome: (55474/4) ADILSON ANUNCIACAO MENDES  
 Cargo/Função: (9175) INVESTIGADOR DE POLICIA/LC344/407  
 Un. Adm: (134007) DELEGACIA REGIONAL DE PONTES E LACERDA  
 A Partir de: 01/04/2021 Até 01/04/2021

Processo N.:  
 Nome: (136276/1) ADRIANO FALCO PALHARINI  
 Cargo/Função: (9175) INVESTIGADOR DE POLICIA/LC344/407  
 Un. Adm: (193488) DELEGACIA REGIONAL DE NOVA MUTUM  
 A Partir de: 04/04/2021 Até 04/04/2021

Processo N.:  
 Nome: (97312/1) AILTON JOSE DA SILVA  
 Cargo/Função: (9175) INVESTIGADOR DE POLICIA/LC344/407  
 Un. Adm: (180858) COORD. DE GESTAO DE PESSOAS  
 A Partir de: 02/04/2021 Até 02/04/2021

Processo N.:  
 Nome: (77639/4) AIRTON ROSAN  
 Cargo/Função: (9175) INVESTIGADOR DE POLICIA/LC344/407  
 Un. Adm: (134031) DELEGACIA DE POLICIA DE JAURU  
 A Partir de: 03/04/2021 Até 03/04/2021

Processo N.:  
 Nome: (44083/1) ALAYLSON PEREIRA DE MAGALHAES



Cargo/Função: (9200) ESCRIVAO DE POLICIA/LC318/407  
Un. Adm: (180866) GER. DE PROVIMENTO, MANUTENCAO E MONITORAMENTO  
A Partir de: 01/04/2021 Até 01/04/2021

## Processo N.:

Nome: (259614/1) ALEX MACHADO MENDES  
Cargo/Função: (9175) INVESTIGADOR DE POLICIA/LC344/407  
Un. Adm: (193500) DELEGACIA ESPEC. DE ROUBOS E FURTOS/NOVA MUTUM  
A Partir de: 02/04/2021 Até 02/04/2021

## Processo N.:

Nome: (268079/1) ALEX RODRIGUES ALVES LIMA  
Cargo/Função: (9175) INVESTIGADOR DE POLICIA/LC344/407  
Un. Adm: (134520) DELEGACIA DE POLICIA DE TAPURAH  
A Partir de: 04/04/2021 Até 04/04/2021

## Processo N.:

Nome: (203368/1) ALEXANDRE SCHUTZE NANNI  
Cargo/Função: (9175) INVESTIGADOR DE POLICIA/LC344/407  
Un. Adm: (164275) GER. DE OPERACOES DE INTELIG. DE SEGURANCA  
PUBLICA  
A Partir de: 03/04/2021 Até 03/04/2021

## Processo N.:

Nome: (259603/1) ALEXANDRO SILVA DE CARVALHO  
Cargo/Função: (11622) DGA-8 SERVIDOR  
Un. Adm: (164330) GER. DE APOIO TECNOLOGICO  
A Partir de: 03/04/2021 Até 03/04/2021

## Processo N.:

Nome: (259610/1) ALIANDRO MARQUES PEREIRA  
Cargo/Função: (9175) INVESTIGADOR DE POLICIA/LC344/407  
Un. Adm: (177261) DELEGACIA DE POLICIA DE MATUPA  
A Partir de: 01/04/2021 Até 01/04/2021

## Processo N.:

Nome: (85455/2) AMAURY FEITOSA SANTOS DE CARVALHO  
Cargo/Função: (9175) INVESTIGADOR DE POLICIA/LC344/407  
Un. Adm: (154105) DELEGACIA ESPEC. DE REPRESSAO A ENTORPECENTES  
A Partir de: 01/04/2021 Até 01/04/2021

## Processo N.:

Nome: (110671/4) ANA APARECIDA CHAVES DA SILVA  
Cargo/Função: (9175) INVESTIGADOR DE POLICIA/LC344/407  
Un. Adm: (133728) DELEGACIA DE POLICIA DE DIAMANTINO  
A Partir de: 02/04/2021 Até 02/04/2021

## Processo N.:

Nome: (136201/1) ANA CLEIDE BARBOSA DOS SANTOS  
Cargo/Função: (11665) FUNÇÃO DGA 10 LC/266 SERVIDOR  
Un. Adm: (177407) DELEGACIA DE POLICIA DE SAO FELIX DO ARAGUAIA  
A Partir de: 02/04/2021 Até 02/04/2021

## Processo N.:

Nome: (16529/1) ANACLETO NUNES MIRANDA  
Cargo/Função: (9175) INVESTIGADOR DE POLICIA/LC344/407  
Un. Adm: (134520) DELEGACIA DE POLICIA DE TAPURAH  
A Partir de: 22/04/2021 Até 22/04/2021

## Processo N.:

Nome: (84074/2) ANDERSON LAURO FERREIRA DA SILVA  
Cargo/Função: (9175) INVESTIGADOR DE POLICIA/LC344/407  
Un. Adm: (177563) DELEGACIA DE POLICIA DE LUCAS DO RIO VERDE  
A Partir de: 02/04/2021 Até 02/04/2021

## Processo N.:

Nome: (203541/1) ANDERSON PEREIRA  
Cargo/Função: (11665) FUNÇÃO DGA 10 LC/266 SERVIDOR  
Un. Adm: (131865) CORRÉG.-GERAL DA POLICIA JUDICIÁRIA CIVIL  
A Partir de: 26/04/2021 Até 26/04/2021

## Processo N.:

Nome: (136624/1) ANDREA CRISTINE OLIVEIRA COSTA GUIRRA  
Cargo/Função: (9175) INVESTIGADOR DE POLICIA/LC344/407  
Un. Adm: (133515) DELEGACIA ESP. DE DEFESA DA MULHER/BARRA DO  
GARCAS  
A Partir de: 02/04/2021 Até 02/04/2021

## Processo N.:

Nome: (234328/1) ANILSON RODRIGUES GOMES  
Cargo/Função: (9175) INVESTIGADOR DE POLICIA/LC344/407  
Un. Adm: (134040) DELEGACIA DE POL. DE VILA BELA DA SANTI.  
TRINDADE  
A Partir de: 04/04/2021 Até 04/04/2021

## Processo N.:

Nome: (97305/1) ANTONIO PALU JUNIOR  
Cargo/Função: (9200) ESCRIVAO DE POLICIA/LC318/407  
Un. Adm: (180866) GER. DE PROVIMENTO, MANUTENCAO E MONITORAMENTO  
A Partir de: 02/04/2021 Até 02/04/2021

## Processo N.:

Nome: (71766/2) ARNON OSNY MENDES LUCAS  
Cargo/Função: (11606) DGA-6 SERVIDOR  
Un. Adm: (180858) COORD. DE GESTAO DE PESSOAS  
A Partir de: 09/04/2021 Até 09/04/2021

## Processo N.:

Nome: (259619/1) ARTENIZA STRAPAZZON DE FRANCA  
Cargo/Função: (9175) INVESTIGADOR DE POLICIA/LC344/407  
Un. Adm: (133906) DELEGACIA DE POLICIA DE RONDOLANDIA  
A Partir de: 02/04/2021 Até 02/04/2021

## Processo N.:

Nome: (208289/2) AZAEL NOGUEIRA DE OLIVEIRA  
Cargo/Função: (9175) INVESTIGADOR DE POLICIA/LC344/407

Un. Adm: (133841) DELEGACIA DE POLICIA DE JUINA  
A Partir de: 01/04/2021 Até 01/04/2021

## Processo N.:

Nome: (268228/1) BENEDITO CESAR ALVES BORGES  
Cargo/Função: (9175) INVESTIGADOR DE POLICIA/LC344/407  
Un. Adm: (134040) DELEGACIA DE POL. DE VILA BELA DA SANTI.  
TRINDADE  
A Partir de: 04/04/2021 Até 04/04/2021

## Processo N.:

Nome: (259624/2) BRUNA CAROLINE FERNANDES DE LAET  
Cargo/Função: (4360) DELEGADO DE POLICIA SUBST LC575/2016  
Un. Adm: (134015) DELEGACIA DE POLICIA DE PONTES E LACERDA  
A Partir de: 01/04/2021 Até 01/04/2021

## Processo N.:

Nome: (251991/1) BRUNO DE MORAIS CARVALHO  
Cargo/Função: (2348) DELEGADO DE POLICIA  
Un. Adm: (132160) DIR. DE POLICIA JUDICIÁRIA CIVIL METROPOLITANA  
A Partir de: 05/04/2021 Até 05/04/2021

## Processo N.:

Nome: (137174/1) CARLOS EDUARDO TORRES BATISTA  
Cargo/Função: (11630) DGA-9 SERVIDOR  
Un. Adm: (164240) GER. DE INTELIGENCIA POLICIAL  
A Partir de: 02/04/2021 Até 02/04/2021

## Processo N.:

Nome: (242537/1) CARLOS FRANCISCO DE MORAES  
Cargo/Função: (11606) DGA-6 SERVIDOR  
Un. Adm: (133833) DELEGACIA REGIONAL DE JUINA  
A Partir de: 02/04/2021 Até 02/04/2021

## Processo N.:

Nome: (268225/1) CARLOS LEMES VIEIRA FILHO  
Cargo/Função: (9175) INVESTIGADOR DE POLICIA/LC344/407  
Un. Adm: (134040) DELEGACIA DE POL. DE VILA BELA DA SANTI.  
TRINDADE  
A Partir de: 01/04/2021 Até 01/04/2021

## Processo N.:

Nome: (203583/1) CARLOS ROBERTO BEZERRA  
Cargo/Função: (9175) INVESTIGADOR DE POLICIA/LC344/407  
Un. Adm: (177407) DELEGACIA DE POLICIA DE SAO FELIX DO ARAGUAIA  
A Partir de: 01/04/2021 Até 01/04/2021

## Processo N.:

Nome: (95693/1) CARLOS ROGERIO DE OLIVEIRA  
Cargo/Função: (9200) ESCRIVAO DE POLICIA/LC318/407  
Un. Adm: (180866) GER. DE PROVIMENTO, MANUTENCAO E MONITORAMENTO  
A Partir de: 01/04/2021 Até 01/04/2021

## Processo N.:

Nome: (68849/17) CELSO CARLOS DA SILVA LARA  
Cargo/Função: (9175) INVESTIGADOR DE POLICIA/LC344/407  
Un. Adm: (131865) CORRÉG.-GERAL DA POLICIA JUDICIÁRIA CIVIL  
A Partir de: 04/04/2021 Até 04/04/2021

## Processo N.:

Nome: (259649/1) CHARLES JORDAO DE SOUZA COSTA  
Cargo/Função: (9175) INVESTIGADOR DE POLICIA/LC344/407  
Un. Adm: (133906) DELEGACIA DE POLICIA DE RONDOLANDIA  
A Partir de: 01/04/2021 Até 01/04/2021

## Processo N.:

Nome: (242438/1) CLAUDEMIR RIBEIRO DE SOUZA  
Cargo/Função: (2348) DELEGADO DE POLICIA  
Un. Adm: (132160) DIR. DE POLICIA JUDICIÁRIA CIVIL METROPOLITANA  
A Partir de: 02/04/2021 Até 02/04/2021

## Processo N.:

Nome: (97367/1) CLAUDIO ROBERTO DA COSTA  
Cargo/Função: (9175) INVESTIGADOR DE POLICIA/LC344/407  
Un. Adm: (164119) COORD. DE DESENVOLVIMENTO INSTITUCIONAL  
A Partir de: 02/04/2021 Até 02/04/2021

## Processo N.:

Nome: (92123/1) CLAYLTON DE SOUZA PENHA  
Cargo/Função: (9175) INVESTIGADOR DE POLICIA/LC344/407  
Un. Adm: (164119) COORD. DE DESENVOLVIMENTO INSTITUCIONAL  
A Partir de: 04/04/2021 Até 04/04/2021

## Processo N.:

Nome: (44051/1) CLAYTON FARIAS DE BRITO  
Cargo/Função: (9200) ESCRIVAO DE POLICIA/LC318/407  
Un. Adm: (134007) DELEGACIA REGIONAL DE PONTES E LACERDA  
A Partir de: 02/04/2021 Até 02/04/2021

## Processo N.:

Nome: (268088/1) CLEBERSON GONCALVES DA SILVA  
Cargo/Função: (11665) FUNÇÃO DGA 10 LC/266 SERVIDOR  
Un. Adm: (133728) DELEGACIA DE POLICIA DE DIAMANTINO  
A Partir de: 02/04/2021 Até 02/04/2021

## Processo N.:

Nome: (91998/15) CLEOMAR ETERNO DE CAMPOS  
Cargo/Função: (9175) INVESTIGADOR DE POLICIA/LC344/407  
Un. Adm: (134520) DELEGACIA DE POLICIA DE TAPURAH  
A Partir de: 03/04/2021 Até 03/04/2021

## Processo N.:

Nome: (92182/1) CLODOALDO MIRANDA DA CRUZ  
Cargo/Função: (9200) ESCRIVAO DE POLICIA/LC318/407  
Un. Adm: (134040) DELEGACIA DE POL. DE VILA BELA DA SANTI.  
TRINDADE

A Partir de: 02/04/2021 Até 02/04/2021

## Processo N.:

Nome: (95722/1) CLOVIS MORAES ALVES  
Cargo/Função: (9175) INVESTIGADOR DE POLICIA/LC344/407  
Un. Adm: (180858) COORD. DE GESTAO DE PESSOAS  
A Partir de: 04/04/2021 Até 04/04/2021

## Processo N.:

Nome: (110621/5) CRESIO AMANCIO BORGES  
Cargo/Função: (9175) INVESTIGADOR DE POLICIA/LC344/407  
Un. Adm: (133833) DELEGACIA REGIONAL DE JUINA  
A Partir de: 02/04/2021 Até 02/04/2021

## Processo N.:

Nome: (234444/1) DANIEL RIZZIOLI DE ARAUJO OLIVEIRA  
Cargo/Função: (9200) ESCRIVAO DE POLICIA/LC318/407  
Un. Adm: (193500) DELEGACIA ESPEC. DE ROUBOS E FURTOS/NOVA MUTUM  
A Partir de: 02/04/2021 Até 02/04/2021

## Processo N.:

Nome: (259664/1) DANIEL SILVA RIBEIRO  
Cargo/Função: (9175) INVESTIGADOR DE POLICIA/LC344/407  
Un. Adm: (164330) GER. DE APOIO TECNOLOGICO  
A Partir de: 02/04/2021 Até 02/04/2021

## Processo N.:

Nome: (108190/1) DANILO CARVALHO NUNES  
Cargo/Função: (9175) INVESTIGADOR DE POLICIA/LC344/407  
Un. Adm: (131865) CORREG.-GERAL DA POLICIA JUDICIÁRIA CIVIL  
A Partir de: 02/04/2021 Até 02/04/2021

## Processo N.:

Nome: (229856/2) DEIVID OLIVEIRA DO NASCIMENTO  
Cargo/Função: (11665) FUNÇÃO DGA 10 LC/266 SERVIDOR  
Un. Adm: (164100) DIR. DE EXECUCAO ESTRATEGICA  
A Partir de: 02/04/2021 Até 02/04/2021

## Processo N.:

Nome: (95830/1) DELMIRO AZEVEDO BRAGA  
Cargo/Função: (9175) INVESTIGADOR DE POLICIA/LC344/407  
Un. Adm: (154741) DELEGACIA DE POLICIA DE CAMPINAPOLIS  
A Partir de: 02/04/2021 Até 02/04/2021

## Processo N.:

Nome: (132108/3) DENIS ROBERTO ALVES DOS SANTOS  
Cargo/Função: (9175) INVESTIGADOR DE POLICIA/LC344/407  
Un. Adm: (193526) DELEGACIA DE POLICIA DE CAMPOS DE JULIO  
A Partir de: 02/04/2021 Até 02/04/2021

## Processo N.:

Nome: (126345/31) DEUZIVAN GOMES ALMEIDA  
Cargo/Função: (9200) ESCRIVAO DE POLICIA/LC318/407  
Un. Adm: (177520) DELEGACIA DE POLICIA DE CANABRAVA DO NORTE  
A Partir de: 01/04/2021 Até 01/04/2021

## Processo N.:

Nome: (90014/2) DJAILSON AMORIM DE JESUS  
Cargo/Função: (9175) INVESTIGADOR DE POLICIA/LC344/407  
Un. Adm: (193488) DELEGACIA REGIONAL DE NOVA MUTUM  
A Partir de: 01/04/2021 Até 01/04/2021

## Processo N.:

Nome: (74605/25) DJALMA RODRIGUES FERREIRA  
Cargo/Função: (9175) INVESTIGADOR DE POLICIA/LC344/407  
Un. Adm: (154741) DELEGACIA DE POLICIA DE CAMPINAPOLIS  
A Partir de: 05/04/2021 Até 05/04/2021

## Processo N.:

Nome: (108564/1) DORIVAN MIRANDA SENA CORADO  
Cargo/Função: (9175) INVESTIGADOR DE POLICIA/LC344/407  
Un. Adm: (154741) DELEGACIA DE POLICIA DE CAMPINAPOLIS  
A Partir de: 01/04/2021 Até 01/04/2021

## Processo N.:

Nome: (268014/1) DOUGLAS DA SILVA SALES  
Cargo/Função: (9175) INVESTIGADOR DE POLICIA/LC344/407  
Un. Adm: (177423) DELEGACIA DE POLICIA DE SANTA TEREZINHA  
A Partir de: 03/04/2021 Até 03/04/2021

## Processo N.:

Nome: (97488/1) EDEMIRSON SANTIAGO SILVA CAMPOS  
Cargo/Função: (9175) INVESTIGADOR DE POLICIA/LC344/407  
Un. Adm: (177040) DELEGACIA DE POLICIA DO CRISTO REI/ VARZEA

## GRANDE

A Partir de: 01/04/2021 Até 01/04/2021

## Processo N.:

Nome: (203965/1) EDERSON DE ALMEIDA MATOS  
Cargo/Função: (11630) DGA-9 SERVIDOR  
Un. Adm: (164283) GER. DE CONTRA INTELIGENCIA  
A Partir de: 04/04/2021 Até 04/04/2021

## Processo N.:

Nome: (268129/1) EDILSON BEZERRA DA SILVA  
Cargo/Função: (9175) INVESTIGADOR DE POLICIA/LC344/407  
Un. Adm: (193461) DELEGACIA REGIONAL DE GUARANTA DO NORTE  
A Partir de: 04/04/2021 Até 04/04/2021

## Processo N.:

Nome: (95771/1) EDSON MARTINS DA SILVA  
Cargo/Função: (9175) INVESTIGADOR DE POLICIA/LC344/407  
Un. Adm: (176931) DELEGACIA ESPECIALIZ.DO ADOLESCENTE/VARZEA

## GRANDE

A Partir de: 03/04/2021 Até 03/04/2021

## Processo N.:

Nome: (75876/3) EDUARDO PENNO  
Cargo/Função: (9175) INVESTIGADOR DE POLICIA/LC344/407  
Un. Adm: (177547) DELEGACIA DE POLICIA DE NOVO SANTO ANTONIO  
A Partir de: 04/04/2021 Até 04/04/2021

## Processo N.:

Nome: (97461/1) EDIR PEREIRA DE OLIVEIRA  
Cargo/Função: (9175) INVESTIGADOR DE POLICIA/LC344/407  
Un. Adm: (164402) GER. ESTADUAL DA POLINTER  
A Partir de: 04/04/2021 Até 04/04/2021

## Processo N.:

Nome: (259689/1) ELIONAY CARVALHO NASCIMENTO  
Cargo/Função: (9175) INVESTIGADOR DE POLICIA/LC344/407  
Un. Adm: (164224) DIR. DE INTELIGENCIA  
A Partir de: 03/04/2021 Até 03/04/2021

## Processo N.:

Nome: (127552/2) ELIZANE BARBOSA CAVALCANTE  
Cargo/Função: (9200) ESCRIVAO DE POLICIA/LC318/407  
Un. Adm: (132160) DIR. DE POLICIA JUDICIARIA CIVIL METROPOLITANA  
A Partir de: 01/04/2021 Até 01/04/2021

## Processo N.:

Nome: (242840/8) ELSON GONCALVES RIBEIRO  
Cargo/Função: (9175) INVESTIGADOR DE POLICIA/LC344/407  
Un. Adm: (134031) DELEGACIA DE POLICIA DE JAURU  
A Partir de: 01/04/2021 Até 01/04/2021

## Processo N.:

Nome: (208022/2) ELTON DA SILVA BEDENDO  
Cargo/Função: (11630) DGA-9 SERVIDOR  
Un. Adm: (164283) GER. DE CONTRA INTELIGENCIA  
A Partir de: 01/04/2021 Até 01/04/2021

## Processo N.:

Nome: (97447/1) ERNESTO RAMIRES FILHO  
Cargo/Função: (9175) INVESTIGADOR DE POLICIA/LC344/407  
Un. Adm: (180858) COORD. DE GESTAO DE PESSOAS  
A Partir de: 04/04/2021 Até 04/04/2021

## Processo N.:

Nome: (92155/1) ESTEVAO DE ARRUDA  
Cargo/Função: (9175) INVESTIGADOR DE POLICIA/LC344/407  
Un. Adm: (180858) COORD. DE GESTAO DE PESSOAS  
A Partir de: 02/04/2021 Até 02/04/2021

## Processo N.:

Nome: (110819/3) EUGENIO RUDY JUNIOR  
Cargo/Função: (4360) DELEGADO DE POLICIA SUBST LC575/2016  
Un. Adm: (177563) DELEGACIA DE POLICIA DE LUCAS DO RIO VERDE  
A Partir de: 01/04/2021 Até 01/04/2021

## Processo N.:

Nome: (230899/2) EVERTON HENRIQUE DA SILVA BEDENDO  
Cargo/Função: (9175) INVESTIGADOR DE POLICIA/LC344/407  
Un. Adm: (193461) DELEGACIA REGIONAL DE GUARANTA DO NORTE  
A Partir de: 03/04/2021 Até 03/04/2021

## Processo N.:

Nome: (259734/1) FABIANO VENTUROLI CUSTODIO  
Cargo/Função: (9200) ESCRIVAO DE POLICIA/LC318/407  
Un. Adm: (177601) DELEGACIA DE POLICIA DE PORTO DOS GAUCHOS  
A Partir de: 04/04/2021 Até 04/04/2021

## Processo N.:

Nome: (97321/1) FABIENE DA SILVA TOLEDO  
Cargo/Função: (9200) ESCRIVAO DE POLICIA/LC318/407  
Un. Adm: (132160) DIR. DE POLICIA JUDICIARIA CIVIL METROPOLITANA  
A Partir de: 04/04/2021 Até 04/04/2021

## Processo N.:

Nome: (98468/2) FABIO MELQUIZEDEQUE DE SOUZA  
Cargo/Função: (9175) INVESTIGADOR DE POLICIA/LC344/407  
Un. Adm: (133191) DELEGACIA DE POLICIA DO CARUMBE/CUIABA  
A Partir de: 05/04/2021 Até 05/04/2021

## Processo N.:

Nome: (112490/3) FERNANDA BOLSONI BEIRAL  
Cargo/Função: (9200) ESCRIVAO DE POLICIA/LC318/407  
Un. Adm: (133841) DELEGACIA DE POLICIA DE JUINA  
A Partir de: 02/04/2021 Até 02/04/2021

## Processo N.:

Nome: (234502/1) FERNANDO CESAR GITIRANA GONCALVES  
Cargo/Função: (11622) DGA-8 SERVIDOR  
Un. Adm: (164240) GER. DE INTELIGENCIA POLICIAL  
A Partir de: 02/04/2021 Até 02/04/2021

## Processo N.:

Nome: (268196/1) FERNANDO DE OLIVEIRA MOREIRA  
Cargo/Função: (9175) INVESTIGADOR DE POLICIA/LC344/407  
Un. Adm: (193526) DELEGACIA DE POLICIA DE CAMPOS DE JULIO  
A Partir de: 04/04/2021 Até 04/04/2021

## Processo N.:

Nome: (97371/1) FERNANDO JORGE COUTINHO GOUVEA  
Cargo/Função: (9175) INVESTIGADOR DE POLICIA/LC344/407  
Un. Adm: (180858) COORD. DE GESTAO DE PESSOAS  
A Partir de: 03/04/2021 Até 03/04/2021

## Processo N.:

Nome: (259700/1) FLAVIANA FERREIRA CABRAL  
Cargo/Função: (11665) FUNÇÃO DGA 10 LC/266 SERVIDOR  
Un. Adm: (020826) DIR. GERAL DE POLICIA JUDICIÁRIA CIVIL

A Partir de: 04/04/2021 Até 04/04/2021

## Processo N.:

Nome: (259705/1) FLAVIO ASSERMAN FONTES  
Cargo/Função: (9175) INVESTIGADOR DE POLICIA/LC344/407  
Un. Adm: (131865) CORREG.-GERAL DA POLÍCIA JUDICIÁRIA CIVIL  
A Partir de: 19/04/2021 Até 19/04/2021

## Processo N.:

Nome: (98999/2) FLAVIO PASCOAL  
Cargo/Função: (9175) INVESTIGADOR DE POLICIA/LC344/407  
Un. Adm: (131865) CORREG.-GERAL DA POLÍCIA JUDICIÁRIA CIVIL  
A Partir de: 06/04/2021 Até 06/04/2021

## Processo N.:

Nome: (108235/1) FRANCISCO CLAUDIO FURTADO DE SOUSA  
Cargo/Função: (9175) INVESTIGADOR DE POLICIA/LC344/407  
Un. Adm: (180866) GER. DE PROVIMENTO, MANUTENCAO E MONITORAMENTO  
A Partir de: 02/04/2021 Até 02/04/2021

## Processo N.:

Nome: (97372/1) FRANCISCO FERNANDES DA SILVA JUNIOR  
Cargo/Função: (9175) INVESTIGADOR DE POLICIA/LC344/407  
Un. Adm: (134520) DELEGACIA DE POLICIA DE TAPURAH  
A Partir de: 01/04/2021 Até 01/04/2021

## Processo N.:

Nome: (267974/1) FRANCISCO LUCIANI FERREIRA DA ROSA  
Cargo/Função: (9200) ESCRIVAO DE POLICIA/LC318/407  
Un. Adm: (133353) DELEGACIA REGIONAL DE ALTA FLORESTA  
A Partir de: 14/04/2021 Até 14/04/2021

## Processo N.:

Nome: (136315/1) FRANK LUIS ALVES  
Cargo/Função: (9175) INVESTIGADOR DE POLICIA/LC344/407  
Un. Adm: (177407) DELEGACIA DE POLICIA DE SAO FELIX DO ARAGUAIA  
A Partir de: 20/04/2021 Até 20/04/2021

## Processo N.:

Nome: (259731/1) FREDERICO STEVANATO ROCHA  
Cargo/Função: (9175) INVESTIGADOR DE POLICIA/LC344/407  
Un. Adm: (177407) DELEGACIA DE POLICIA DE SAO FELIX DO ARAGUAIA  
A Partir de: 04/04/2021 Até 04/04/2021

## Processo N.:

Nome: (85093/2) GEANNE BRAGA DOS SANTOS  
Cargo/Função: (9175) INVESTIGADOR DE POLICIA/LC344/407  
Un. Adm: (154741) DELEGACIA DE POLICIA DE CAMPINAPOLIS  
A Partir de: 04/04/2021 Até 04/04/2021

## Processo N.:

Nome: (75140/14) GELZA MOREIRA DOS SANTOS FARIAS  
Cargo/Função: (9175) INVESTIGADOR DE POLICIA/LC344/407  
Un. Adm: (133515) DELEGACIA ESP. DE DEFESA DA MULHER/BARRA DO  
GARCAS

A Partir de: 03/04/2021 Até 03/04/2021

## Processo N.:

Nome: (268049/1) GENECI CAON SILVA  
Cargo/Função: (9200) ESCRIVAO DE POLICIA/LC318/407  
Un. Adm: (193461) DELEGACIA REGIONAL DE GUARANTA DO NORTE  
A Partir de: 02/04/2021 Até 02/04/2021

## Processo N.:

Nome: (97448/1) GERALDO MAGELA DA SILVA  
Cargo/Função: (9175) INVESTIGADOR DE POLICIA/LC344/407  
Un. Adm: (134007) DELEGACIA REGIONAL DE PONTES E LACERDA  
A Partir de: 06/04/2021 Até 06/04/2021

## Processo N.:

Nome: (90288/27) GILDAZIO GOMES DA COSTA  
Cargo/Função: (9175) INVESTIGADOR DE POLICIA/LC344/407  
Un. Adm: (177423) DELEGACIA DE POLICIA DE SANTA TEREZINHA  
A Partir de: 02/04/2021 Até 02/04/2021

## Processo N.:

Nome: (111802/2) GILMAR ANDREOTTI DA SILVA  
Cargo/Função: (9175) INVESTIGADOR DE POLICIA/LC344/407  
Un. Adm: (164119) COORD. DE DESENVOLVIMENTO INSTITUCIONAL  
A Partir de: 03/04/2021 Até 03/04/2021

## Processo N.:

Nome: (208137/2) GILSON FERREIRA DE ARRUDA  
Cargo/Função: (9175) INVESTIGADOR DE POLICIA/LC344/407  
Un. Adm: (133736) DELEGACIA DE POLICIA DE ALTO PARAGUAI  
A Partir de: 01/04/2021 Até 01/04/2021

## Processo N.:

Nome: (110777/2) GREYCE MONICA BARBOSA DOS REIS  
Cargo/Função: (9175) INVESTIGADOR DE POLICIA/LC344/407  
Un. Adm: (132160) DIR. DE POLICIA JUDICIARIA CIVIL METROPOLITANA  
A Partir de: 15/04/2021 Até 15/04/2021

## Processo N.:

Nome: (242412/1) GUILHERME BERTO NASCIMENTO FACHINELLI  
Cargo/Função: (11606) DGA-6 SERVIDOR  
Un. Adm: (154717) CORREG. AUX. DA POLÍCIA JUDICIARIA CIVIL  
A Partir de: 20/04/2021 Até 20/04/2021

## Processo N.:

Nome: (107890/1) GUSTAVO DOS REIS AMORIELO  
Cargo/Função: (11630) DGA-9 SERVIDOR  
Un. Adm: (164330) GER. DE APOIO TECNOLOGICO  
A Partir de: 04/04/2021 Até 04/04/2021

## Processo N.:

Nome: (220615/6) GUSTAVO JOSE PAZUCH  
Cargo/Função: (11665) FUNÇÃO DGA 10 LC/266 SERVIDOR  
Un. Adm: (193488) DELEGACIA REGIONAL DE NOVA MUTUM  
A Partir de: 02/04/2021 Até 02/04/2021

## Processo N.:

Nome: (268016/1) HELDER COSTA ALEIXES  
Cargo/Função: (9175) INVESTIGADOR DE POLICIA/LC344/407  
Un. Adm: (180858) COORD. DE GESTAO DE PESSOAS  
A Partir de: 01/04/2021 Até 01/04/2021

## Processo N.:

Nome: (230012/2) HELIO GARCIA SILVA JUNIOR  
Cargo/Função: (9175) INVESTIGADOR DE POLICIA/LC344/407  
Un. Adm: (134007) DELEGACIA REGIONAL DE PONTES E LACERDA  
A Partir de: 03/04/2021 Até 03/04/2021

## Processo N.:

Nome: (259760/1) HELTHIENY SUZI DIAS MENEZES  
Cargo/Função: (9175) INVESTIGADOR DE POLICIA/LC344/407  
Un. Adm: (193488) DELEGACIA REGIONAL DE NOVA MUTUM  
A Partir de: 02/04/2021 Até 02/04/2021

## Processo N.:

Nome: (97392/1) HERCULES DA SILVA VIDRAGO  
Cargo/Função: (9175) INVESTIGADOR DE POLICIA/LC344/407  
Un. Adm: (131865) CORREG.-GERAL DA POLÍCIA JUDICIÁRIA CIVIL  
A Partir de: 03/04/2021 Até 03/04/2021

## Processo N.:

Nome: (268058/1) HILDO DA SILVA NOGUEIRA JUNIOR  
Cargo/Função: (9175) INVESTIGADOR DE POLICIA/LC344/407  
Un. Adm: (193496) NUC. DE INTELIGENCIA DE NOVA MUTUM  
A Partir de: 03/04/2021 Até 03/04/2021

## Processo N.:

Nome: (268178/1) HUGO DIVINO PINHEIRO GUEDES  
Cargo/Função: (9175) INVESTIGADOR DE POLICIA/LC344/407  
Un. Adm: (177407) DELEGACIA DE POLICIA DE SAO FELIX DO ARAGUAIA  
A Partir de: 02/04/2021 Até 02/04/2021

## Processo N.:

Nome: (202899/3) HUGO LEONARDO CERVANTES  
Cargo/Função: (9175) INVESTIGADOR DE POLICIA/LC344/407  
Un. Adm: (193461) DELEGACIA REGIONAL DE GUARANTA DO NORTE  
A Partir de: 11/04/2021 Até 11/04/2021

## Processo N.:

Nome: (203543/1) HUMBERTO ABRAAO MENDES DOURADO  
Cargo/Função: (9175) INVESTIGADOR DE POLICIA/LC344/407  
Un. Adm: (133515) DELEGACIA ESP. DE DEFESA DA MULHER/BARRA DO  
GARCAS  
A Partir de: 04/04/2021 Até 04/04/2021

## Processo N.:

Nome: (234409/1) INARA DE PAULA NARCIZO  
Cargo/Função: (9200) ESCRIVAO DE POLICIA/LC318/407  
Un. Adm: (177563) DELEGACIA DE POLICIA DE LUCAS DO RIO VERDE  
A Partir de: 12/04/2021 Até 12/04/2021

## Processo N.:

Nome: (254040/2) INGRYD RODRIGUES BENEVIDES  
Cargo/Função: (11665) FUNÇÃO DGA 10 LC/266 SERVIDOR  
Un. Adm: (164100) DIR. DE EXECUCAO ESTRATEGICA  
A Partir de: 01/04/2021 Até 01/04/2021

## Processo N.:

Nome: (98353/2) IVAN RODRIGUES DE MORAIS  
Cargo/Função: (9175) INVESTIGADOR DE POLICIA/LC344/407  
Un. Adm: (180866) GER. DE PROVIMENTO, MANUTENCAO E MONITORAMENTO  
A Partir de: 01/04/2021 Até 01/04/2021

## Processo N.:

Nome: (234257/1) IVANEZ ALVES PEREIRA  
Cargo/Função: (9175) INVESTIGADOR DE POLICIA/LC344/407  
Un. Adm: (177504) DELEGACIA DE POLICIA DE ALTO BOA VISTA  
A Partir de: 02/04/2021 Até 02/04/2021

## Processo N.:

Nome: (268042/1) IVO FERREIRA MARQUES  
Cargo/Função: (11665) FUNÇÃO DGA 10 LC/266 SERVIDOR  
Un. Adm: (134031) DELEGACIA DE POLICIA DE JAURU  
A Partir de: 01/04/2021 Até 01/04/2021

## Processo N.:

Nome: (299363/1) JAILSON PERES DA SILVA  
Cargo/Função: (4360) DELEGADO DE POLICIA SUBST LC575/2016  
Un. Adm: (133795) DELEGACIA DE POLICIA DE SAO JOSE DO RIO CLARO  
A Partir de: 02/04/2021 Até 02/04/2021

## Processo N.:

Nome: (203586/1) JAIRO GEAN POTTRATZ  
Cargo/Função: (11630) DGA-9 SERVIDOR  
Un. Adm: (164321) GER. ESPECIALIZADA EM CRIMES DE ALTA TECNOLOGIA  
A Partir de: 01/04/2021 Até 01/04/2021

## Processo N.:

Nome: (262335/1) JEAN PEREIRA RODRIGUES  
Cargo/Função: (9200) ESCRIVAO DE POLICIA/LC318/407  
Un. Adm: (134040) DELEGACIA DE POL. DE VILA BELA DA SANTI.  
TRINDADE

A Partir de: 03/04/2021 Até 03/04/2021

## Processo N.:

Nome: (97344/1) JILENO RIBEIRO DO BONFIM  
Cargo/Função: (9175) INVESTIGADOR DE POLICIA/LC344/407



Un. Adm: (164240) GER. DE INTELIGENCIA POLICIAL  
A Partir de: 01/04/2021 Até 01/04/2021

## Processo N.:

Nome: (107892/1) JOAO BATISTA FERREIRA CARMIM  
Cargo/Função: (9175) INVESTIGADOR DE POLICIA/LC344/407  
Un. Adm: (180858) COORD. DE GESTAO DE PESSOAS  
A Partir de: 01/04/2021 Até 01/04/2021

## Processo N.:

Nome: (223740/3) JOAO OSMAR TELLES TURCATTO  
Cargo/Função: (9175) INVESTIGADOR DE POLICIA/LC344/407  
Un. Adm: (177261) DELEGACIA DE POLICIA DE MATUPA  
A Partir de: 03/04/2021 Até 03/04/2021

## Processo N.:

Nome: (299373/1) JOAO PAULO BERTÉ  
Cargo/Função: (4360) DELEGADO DE POLICIA SUBST LC575/2016  
Un. Adm: (134040) DELEGACIA DE POL. DE VILA BELA DA SANTI.

## TRINIDADE

A Partir de: 02/04/2021 Até 02/04/2021

## Processo N.:

Nome: (259745/1) JOAO PAULO TAVARES DA COSTA  
Cargo/Função: (9175) INVESTIGADOR DE POLICIA/LC344/407  
Un. Adm: (177504) DELEGACIA DE POLICIA DE ALTO BOA VISTA  
A Partir de: 01/04/2021 Até 01/04/2021

## Processo N.:

Nome: (110770/2) JOEL MUNIZ DE AGUIAR  
Cargo/Função: (9175) INVESTIGADOR DE POLICIA/LC344/407  
Un. Adm: (133728) DELEGACIA DE POLICIA DE DIAMANTINO  
A Partir de: 02/04/2021 Até 02/04/2021

## Processo N.:

Nome: (233317/2) JOILSON DE AMORIN LINO  
Cargo/Função: (9175) INVESTIGADOR DE POLICIA/LC344/407  
Un. Adm: (177601) DELEGACIA DE POLICIA DE PORTO DOS GAUCHOS  
A Partir de: 02/04/2021 Até 02/04/2021

## Processo N.:

Nome: (268122/1) JOLSIONE CARDOSO RODRIGUES  
Cargo/Função: (9175) INVESTIGADOR DE POLICIA/LC344/407  
Un. Adm: (133833) DELEGACIA REGIONAL DE JUINA  
A Partir de: 01/04/2021 Até 01/04/2021

## Processo N.:

Nome: (96060/3) JONAS DE OLIVEIRA ALMEIDA  
Cargo/Função: (11630) DGA-9 SERVIDOR  
Un. Adm: (164259) GER. DE INTELIGENCIA ESTRATEGICA  
A Partir de: 01/04/2021 Até 01/04/2021

## Processo N.:

Nome: (95669/1) JONAS RODRIGUES  
Cargo/Função: (11630) DGA-9 SERVIDOR  
Un. Adm: (164330) GER. DE APOIO TECNOLOGICO  
A Partir de: 01/04/2021 Até 01/04/2021

## Processo N.:

Nome: (107887/1) JOSE NILSON RODRIGUES  
Cargo/Função: (9175) INVESTIGADOR DE POLICIA/LC344/407  
Un. Adm: (180858) COORD. DE GESTAO DE PESSOAS  
A Partir de: 03/04/2021 Até 03/04/2021

## Processo N.:

Nome: (268211/1) JOSE ROBERTO ANTUNES MAGALHAES  
Cargo/Função: (9175) INVESTIGADOR DE POLICIA/LC344/407  
Un. Adm: (177601) DELEGACIA DE POLICIA DE PORTO DOS GAUCHOS  
A Partir de: 03/04/2021 Até 03/04/2021

## Processo N.:

Nome: (96041/13) JOSIANE AZEVEDO DA SILVA  
Cargo/Função: (9200) ESCRIVAO DE POLICIA/LC318/407  
Un. Adm: (133515) DELEGACIA ESP. DE DEFESA DA MULHER/BARRA DO

## GARCAS

A Partir de: 14/04/2021 Até 14/04/2021

## Processo N.:

Nome: (238478/1) JOSIANY APARECIDA SERRA  
Cargo/Função: (9175) INVESTIGADOR DE POLICIA/LC344/407  
Un. Adm: (132160) DIR. DE POLICIA JUDICIARIA CIVIL METROPOLITANA  
A Partir de: 06/04/2021 Até 06/04/2021

## Processo N.:

Nome: (268160/1) JOSIMAR LEITE DA SILVA  
Cargo/Função: (9175) INVESTIGADOR DE POLICIA/LC344/407  
Un. Adm: (133906) DELEGACIA DE POLICIA DE RONDOLANDIA  
A Partir de: 01/04/2021 Até 01/04/2021

## Processo N.:

Nome: (268240/1) JOSIMAR SILVA NASCIMENTO  
Cargo/Função: (9175) INVESTIGADOR DE POLICIA/LC344/407  
Un. Adm: (134023) DELEGACIA DE POLICIA DE COMODORO  
A Partir de: 01/04/2021 Até 01/04/2021

## Processo N.:

Nome: (267937/1) JULIANA BATISTA SILVESTRE  
Cargo/Função: (9175) INVESTIGADOR DE POLICIA/LC344/407  
Un. Adm: (132160) DIR. DE POLICIA JUDICIARIA CIVIL METROPOLITANA  
A Partir de: 21/04/2021 Até 21/04/2021

## Processo N.:

Nome: (136319/1) KARINA HASSEM D OLIVEIRA BORGES  
Cargo/Função: (9175) INVESTIGADOR DE POLICIA/LC344/407  
Un. Adm: (133515) DELEGACIA ESP. DE DEFESA DA MULHER/BARRA DO

## GARCAS

A Partir de: 06/04/2021 Até 06/04/2021

## Processo N.:

Nome: (110120/3) KEYTNEE CAMPOS RODRIGUES  
Cargo/Função: (9175) INVESTIGADOR DE POLICIA/LC344/407  
Un. Adm: (164232) COORD. DE INTELIGENCIA  
A Partir de: 02/04/2021 Até 02/04/2021

## Processo N.:

Nome: (115911/2) KLEBERSON DA SILVA LIMA  
Cargo/Função: (9175) INVESTIGADOR DE POLICIA/LC344/407  
Un. Adm: (164356) GER. DE COMBATE AO CRIME ORGANIZADO  
A Partir de: 01/04/2021 Até 01/04/2021

## Processo N.:

Nome: (95716/1) LAIRTON JOSE DA SILVA  
Cargo/Função: (9175) INVESTIGADOR DE POLICIA/LC344/407  
Un. Adm: (177288) DELEGACIA DE POLICIA DE GUARANTA DO NORTE  
A Partir de: 03/04/2021 Até 03/04/2021

## Processo N.:

Nome: (268126/1) LAURA PATRICIA FRANCA  
Cargo/Função: (9175) INVESTIGADOR DE POLICIA/LC344/407  
Un. Adm: (133728) DELEGACIA DE POLICIA DE DIAMANTINO  
A Partir de: 01/04/2021 Até 01/04/2021

## Processo N.:

Nome: (111051/2) LAURO FRANCISCO DE MORAES  
Cargo/Função: (11630) DGA-9 SERVIDOR  
Un. Adm: (164240) GER. DE INTELIGENCIA POLICIAL  
A Partir de: 01/04/2021 Até 01/04/2021

## Processo N.:

Nome: (259803/1) LAZARA NUBIA FERREIRA MARQUES  
Cargo/Função: (11630) DGA-9 SERVIDOR  
Un. Adm: (164330) GER. DE APOIO TECNOLOGICO  
A Partir de: 01/04/2021 Até 01/04/2021

## Processo N.:

Nome: (259809/1) LEANDRO ATAIDE PIRES  
Cargo/Função: (9200) ESCRIVAO DE POLICIA/LC318/407  
Un. Adm: (132160) DIR. DE POLICIA JUDICIARIA CIVIL METROPOLITANA  
A Partir de: 02/04/2021 Até 02/04/2021

## Processo N.:

Nome: (259823/1) LEANDRO PETRY  
Cargo/Função: (9200) ESCRIVAO DE POLICIA/LC318/407  
Un. Adm: (154741) DELEGACIA DE POLICIA DE CAMPINAPOLIS  
A Partir de: 01/04/2021 Até 01/04/2021

## Processo N.:

Nome: (130446/3) LEONARDO DE OLIVEIRA VIEIRA  
Cargo/Função: (9175) INVESTIGADOR DE POLICIA/LC344/407  
Un. Adm: (164100) DIR. DE EXECUCAO ESTRATEGICA  
A Partir de: 01/04/2021 Até 01/04/2021

## Processo N.:

Nome: (234362/1) LEONARDO GITIRANA GONCALVES  
Cargo/Função: (11630) DGA-9 SERVIDOR  
Un. Adm: (164275) GER. DE OPERACOES DE INTELIG. DE SEGURANCA  
PUBLICA  
A Partir de: 02/04/2021 Até 02/04/2021

## Processo N.:

Nome: (259790/1) LUCAS DE OLIVEIRA MORAES  
Cargo/Função: (9175) INVESTIGADOR DE POLICIA/LC344/407  
Un. Adm: (177261) DELEGACIA DE POLICIA DE MATUPA  
A Partir de: 04/04/2021 Até 04/04/2021

## Processo N.:

Nome: (234393/1) LUCELIA PEREIRA COSTA  
Cargo/Função: (9200) ESCRIVAO DE POLICIA/LC318/407  
Un. Adm: (177407) DELEGACIA DE POLICIA DE SAO FELIX DO ARAGUAIA  
A Partir de: 05/04/2021 Até 05/04/2021

## Processo N.:

Nome: (136220/1) LUCENE FATIMA LONZYNSKI  
Cargo/Função: (9200) ESCRIVAO DE POLICIA/LC318/407  
Un. Adm: (020826) DIR. GERAL DE POLICIA JUDICIARIA CIVIL  
A Partir de: 19/04/2021 Até 19/04/2021

## Processo N.:

Nome: (203202/1) LUCIANE BENEDITA TAQUES DE ABREU  
Cargo/Função: (11630) DGA-9 SERVIDOR  
Un. Adm: (164240) GER. DE INTELIGENCIA POLICIAL  
A Partir de: 01/04/2021 Até 01/04/2021

## Processo N.:

Nome: (114763/2) LUIS ARMANDO DE SOUZA CAMPOS BELO  
Cargo/Função: (9175) INVESTIGADOR DE POLICIA/LC344/407  
Un. Adm: (134520) DELEGACIA DE POLICIA DE TAPURAH  
A Partir de: 02/04/2021 Até 02/04/2021

## Processo N.:

Nome: (202661/2) LUIS FRANCISCO MONTEIRO DA COSTA  
Cargo/Função: (9175) INVESTIGADOR DE POLICIA/LC344/407  
Un. Adm: (180858) COORD. DE GESTAO DE PESSOAS  
A Partir de: 02/04/2021 Até 02/04/2021

## Processo N.:

Nome: (208122/2) LUIZ FERNANDO FERREIRA DE ALMEIDA  
Cargo/Função: (9175) INVESTIGADOR DE POLICIA/LC344/407  
Un. Adm: (133728) DELEGACIA DE POLICIA DE DIAMANTINO  
A Partir de: 02/04/2021 Até 02/04/2021

## Processo N.:

Nome: (259919/1) MANOEL DE LIMA RIBEIRO  
Cargo/Função: (9175) INVESTIGADOR DE POLICIA/LC344/407  
Un. Adm: (193526) DELEGACIA DE POLICIA DE CAMPOS DE JULIO  
A Partir de: 03/04/2021 Até 03/04/2021

Processo N.:  
Nome: (99347/2) MARCELO AUGUSTO DE OLIVEIRA CUNHA  
Cargo/Função: (11665) FUNÇÃO DGA 10 LC/266 SERVIDOR  
Un. Adm: (020826) DIR. GERAL DE POLÍCIA JUDICIÁRIA CIVIL  
A Partir de: 02/04/2021 Até 02/04/2021

Processo N.:  
Nome: (268199/1) MARCELO CUSTODIO DO CARMO MELO  
Cargo/Função: (9175) INVESTIGADOR DE POLICIA/LC344/407  
Un. Adm: (134040) DELEGACIA DE POL. DE VILA BELA DA SANTI. TRINDADE  
A Partir de: 02/04/2021 Até 02/04/2021

Processo N.:  
Nome: (234080/1) MARCELO RIBEIRO DA COSTA  
Cargo/Função: (9175) INVESTIGADOR DE POLICIA/LC344/407  
Un. Adm: (177407) DELEGACIA DE POLICIA DE SAO FELIX DO ARAGUAIA  
A Partir de: 05/04/2021 Até 05/04/2021

Processo N.:  
Nome: (107894/1) MARCIO XAVIER DA COSTA  
Cargo/Função: (9175) INVESTIGADOR DE POLICIA/LC344/407  
Un. Adm: (133515) DELEGACIA ESP. DE DEFESA DA MULHER/BARRA DO GARCAS  
A Partir de: 01/04/2021 Até 01/04/2021

Processo N.:  
Nome: (108293/1) MARCO ANTONIO DE AMORIM  
Cargo/Função: (9175) INVESTIGADOR DE POLICIA/LC344/407  
Un. Adm: (164119) COORD. DE DESENVOLVIMENTO INSTITUCIONAL  
A Partir de: 09/04/2021 Até 09/04/2021

Processo N.:  
Nome: (97375/1) MARCO AURELIO CAMARGO GOMES  
Cargo/Função: (9175) INVESTIGADOR DE POLICIA/LC344/407  
Un. Adm: (131865) CORREG.-GERAL DA POLÍCIA JUDICIÁRIA CIVIL  
A Partir de: 09/04/2021 Até 09/04/2021

Processo N.:  
Nome: (203985/1) MARCONI SIQUEIRA MELO  
Cargo/Função: (9175) INVESTIGADOR DE POLICIA/LC344/407  
Un. Adm: (164356) GER. DE COMBATE AO CRIME ORGANIZADO  
A Partir de: 03/04/2021 Até 03/04/2021

Processo N.:  
Nome: (268001/1) MARCOS ANTONIO ARRUDA SILVA  
Cargo/Função: (9175) INVESTIGADOR DE POLICIA/LC344/407  
Un. Adm: (177407) DELEGACIA DE POLICIA DE SAO FELIX DO ARAGUAIA  
A Partir de: 03/04/2021 Até 03/04/2021

Processo N.:  
Nome: (97396/1) MARCOS ANTONIO FERREIRA CARVALHO  
Cargo/Função: (9175) INVESTIGADOR DE POLICIA/LC344/407  
Un. Adm: (193488) DELEGACIA REGIONAL DE NOVA MUTUM  
A Partir de: 02/04/2021 Até 02/04/2021

Processo N.:  
Nome: (251985/1) MARCOS CEZAR FARIAS LYRA  
Cargo/Função: (11606) DGA-6 SERVIDOR  
Un. Adm: (134007) DELEGACIA REGIONAL DE PONTES E LACERDA  
A Partir de: 01/04/2021 Até 01/04/2021

Processo N.:  
Nome: (259948/1) MARIA APARECIDA SANTANA LUCAS  
Cargo/Função: (9200) ESCRIVAO DE POLICIA/LC318/407  
Un. Adm: (177288) DELEGACIA DE POLICIA DE GUARANTA DO NORTE  
A Partir de: 01/04/2021 Até 01/04/2021

Processo N.:  
Nome: (109063/12) MARIA CRISTINA GEHM  
Cargo/Função: (11665) FUNÇÃO DGA 10 LC/266 SERVIDOR  
Un. Adm: (133515) DELEGACIA ESP. DE DEFESA DA MULHER/BARRA DO GARCAS  
A Partir de: 04/04/2021 Até 04/04/2021

Processo N.:  
Nome: (268002/1) MARIA JOSE SALES DA SILVA  
Cargo/Função: (9175) INVESTIGADOR DE POLICIA/LC344/407  
Un. Adm: (133515) DELEGACIA ESP. DE DEFESA DA MULHER/BARRA DO GARCAS  
A Partir de: 15/04/2021 Até 15/04/2021

Processo N.:  
Nome: (51580/3) MARIA MARGARETE DA SILVA  
Cargo/Função: (9200) ESCRIVAO DE POLICIA/LC318/407  
Un. Adm: (132160) DIR. DE POLICIA JUDICIARIA CIVIL METROPOLITANA  
A Partir de: 01/04/2021 Até 01/04/2021

Processo N.:  
Nome: (268290/1) MARIANA PAULA MORAES  
Cargo/Função: (9175) INVESTIGADOR DE POLICIA/LC344/407  
Un. Adm: (134007) DELEGACIA REGIONAL DE PONTES E LACERDA  
A Partir de: 13/04/2021 Até 13/04/2021

Processo N.:  
Nome: (136163/1) MARISTENE APARECIDA SALES  
Cargo/Função: (9200) ESCRIVAO DE POLICIA/LC318/407  
Un. Adm: (131865) CORREG.-GERAL DA POLÍCIA JUDICIÁRIA CIVIL  
A Partir de: 20/04/2021 Até 20/04/2021

Processo N.:

Nome: (299337/1) MARLON CONCEICAO LUZ  
Cargo/Função: (4360) DELEGADO DE POLICIA SUBST LC575/2016  
Un. Adm: (134015) DELEGACIA DE POLICIA DE PONTES E LACERDA  
A Partir de: 01/04/2021 Até 01/04/2021

Processo N.:  
Nome: (204002/1) MAURICIO ANTONIO DA CRUZ  
Cargo/Função: (11665) FUNÇÃO DGA 10 LC/266 SERVIDOR  
Un. Adm: (020826) DIR. GERAL DE POLÍCIA JUDICIÁRIA CIVIL  
A Partir de: 03/04/2021 Até 03/04/2021

Processo N.:  
Nome: (268294/1) MAURILO JEFFERSON ALVES DE ALMEIDA  
Cargo/Função: (9175) INVESTIGADOR DE POLICIA/LC344/407  
Un. Adm: (134031) DELEGACIA DE POLICIA DE JAURU  
A Partir de: 02/04/2021 Até 02/04/2021

Processo N.:  
Nome: (97398/1) MAXIMILIANO FERREIRA DA SILVA  
Cargo/Função: (9175) INVESTIGADOR DE POLICIA/LC344/407  
Un. Adm: (193500) DELEGACIA ESPEC. DE ROUBOS E FURTOS/NOVA MUTUM  
A Partir de: 25/04/2021 Até 25/04/2021

Processo N.:  
Nome: (259877/1) MAYCON RIBEIRO DE SOUZA  
Cargo/Função: (9175) INVESTIGADOR DE POLICIA/LC344/407  
Un. Adm: (133884) DELEGACIA DE POLICIA DE CASTANHEIRA  
A Partir de: 04/04/2021 Até 04/04/2021

Processo N.:  
Nome: (97479/1) MIGUEL ANTONIO VAZ FILHO  
Cargo/Função: (11622) DGA-8 SERVIDOR  
Un. Adm: (164275) GER. DE OPERACOES DE INTELIG. DE SEGURANCA PUBLICA  
A Partir de: 01/04/2021 Até 01/04/2021

Processo N.:  
Nome: (268070/1) MIQUEIAS DE OLIVEIRA MOREIRA  
Cargo/Função: (9175) INVESTIGADOR DE POLICIA/LC344/407  
Un. Adm: (134023) DELEGACIA DE POLICIA DE COMODORO  
A Partir de: 01/04/2021 Até 01/04/2021

Processo N.:  
Nome: (257821/2) MOISES DE OLIVEIRA SANTANA  
Cargo/Função: (11630) DGA-9 SERVIDOR  
Un. Adm: (164240) GER. DE INTELIGENCIA POLICIAL  
A Partir de: 03/04/2021 Até 03/04/2021

Processo N.:  
Nome: (116143/2) MOISES MAGNO MANSO DE OLIVEIRA  
Cargo/Função: (9175) INVESTIGADOR DE POLICIA/LC344/407  
Un. Adm: (131865) CORREG.-GERAL DA POLÍCIA JUDICIÁRIA CIVIL  
A Partir de: 01/04/2021 Até 01/04/2021

Processo N.:  
Nome: (136168/1) MONICA ALZIRA VALE  
Cargo/Função: (9200) ESCRIVAO DE POLICIA/LC318/407  
Un. Adm: (133515) DELEGACIA ESP. DE DEFESA DA MULHER/BARRA DO GARCAS  
A Partir de: 01/04/2021 Até 01/04/2021

Processo N.:  
Nome: (268271/1) NAEL SANTANA VIEIRA SONAQUE  
Cargo/Função: (9175) INVESTIGADOR DE POLICIA/LC344/407  
Un. Adm: (134031) DELEGACIA DE POLICIA DE JAURU  
A Partir de: 04/04/2021 Até 04/04/2021

Processo N.:  
Nome: (203454/1) NEUCIDELE NATALIA BARROS  
Cargo/Função: (11622) DGA-8 SERVIDOR  
Un. Adm: (173711) GER. DE CAPTACAO, ANALISE E DIFUSAO DE DADOS  
A Partir de: 04/04/2021 Até 04/04/2021

Processo N.:  
Nome: (44151/1) NILCEIA REGINA DOS SANTOS  
Cargo/Função: (9175) INVESTIGADOR DE POLICIA/LC344/407  
Un. Adm: (177563) DELEGACIA DE POLICIA DE LUCAS DO RIO VERDE  
A Partir de: 02/04/2021 Até 02/04/2021

Processo N.:  
Nome: (268221/1) NUBIA FRANCIELLI FERNANDES GUSMAO BRAVO  
Cargo/Função: (9175) INVESTIGADOR DE POLICIA/LC344/407  
Un. Adm: (134031) DELEGACIA DE POLICIA DE JAURU  
A Partir de: 02/04/2021 Até 02/04/2021

Processo N.:  
Nome: (259975/1) ODAIR HENRIQUE ARIOSI  
Cargo/Função: (9175) INVESTIGADOR DE POLICIA/LC344/407  
Un. Adm: (133841) DELEGACIA DE POLICIA DE JUINA  
A Partir de: 01/04/2021 Até 01/04/2021

Processo N.:  
Nome: (71813/2) OJIER AUGUSTO CASTRO DE ALMEIDA  
Cargo/Função: (9175) INVESTIGADOR DE POLICIA/LC344/407  
Un. Adm: (180866) GER. DE PROVIMENTO, MANUTENCAO E MONITORAMENTO  
A Partir de: 03/04/2021 Até 03/04/2021

Processo N.:  
Nome: (91498/5) ORCILENE CORREA ALVES LUZ  
Cargo/Função: (11665) FUNÇÃO DGA 10 LC/266 SERVIDOR  
Un. Adm: (133515) DELEGACIA ESP. DE DEFESA DA MULHER/BARRA DO GARCAS  
A Partir de: 01/04/2021 Até 01/04/2021

Processo N.:  
Nome: (203901/1) OSEIAS NOGUEIRA DA SILVA

Cargo/Função: (9175) INVESTIGADOR DE POLÍCIA/LC344/407  
Un. Adm: (154741) DELEGACIA DE POLÍCIA DE CAMPINAPOLIS  
A Partir de: 03/04/2021 Até 03/04/2021

## Processo N.:

Nome: (120152/2) OTNIEL DE OLIVEIRA  
Cargo/Função: (9175) INVESTIGADOR DE POLÍCIA/LC344/407  
Un. Adm: (212792) 2ª DELEGACIA DE POLÍCIA DE CUIABA  
A Partir de: 01/04/2021 Até 01/04/2021

## Processo N.:

Nome: (205855/3) PABLO SANTOS PAES  
Cargo/Função: (9175) INVESTIGADOR DE POLÍCIA/LC344/407  
Un. Adm: (133728) DELEGACIA DE POLÍCIA DE DIAMANTINO  
A Partir de: 03/04/2021 Até 03/04/2021

## Processo N.:

Nome: (234296/1) PAMELA PORFIRIO DA SILVA JANDIR  
Cargo/Função: (9200) ESCRIVAO DE POLÍCIA/LC318/407  
Un. Adm: (132160) DIR. DE POLÍCIA JUDICIARIA CIVIL METROPOLITANA  
A Partir de: 04/04/2021 Até 04/04/2021

## Processo N.:

Nome: (119089/2) PAULO CESAR DE MEDEIROS SILVA  
Cargo/Função: (9200) ESCRIVAO DE POLÍCIA/LC318/407  
Un. Adm: (132160) DIR. DE POLÍCIA JUDICIARIA CIVIL METROPOLITANA  
A Partir de: 01/04/2021 Até 01/04/2021

## Processo N.:

Nome: (108320/2) PAULO HENRIQUE DE OLIVEIRA CRUZ  
Cargo/Função: (11630) DGA-9 SERVIDOR  
Un. Adm: (164321) GER. ESPECIALIZADA EM CRIMES DE ALTA TECNOLOGIA  
A Partir de: 04/04/2021 Até 04/04/2021

## Processo N.:

Nome: (264087/1) POLIANA CLEIDE PANHO RUDY  
Cargo/Função: (9175) INVESTIGADOR DE POLÍCIA/LC344/407  
Un. Adm: (177563) DELEGACIA DE POLÍCIA DE LUCAS DO RIO VERDE  
A Partir de: 01/04/2021 Até 01/04/2021

## Processo N.:

Nome: (108146/1) RAFAEL PINHEIRO DE FARIAS  
Cargo/Função: (9175) INVESTIGADOR DE POLÍCIA/LC344/407  
Un. Adm: (133515) DELEGACIA ESP. DE DEFESA DA MULHER/BARRA DO

## GARCAS

A Partir de: 03/04/2021 Até 03/04/2021

## Processo N.:

Nome: (246040/2) RAISA JORDAO SIMOES MATHIAS  
Cargo/Função: (9175) INVESTIGADOR DE POLÍCIA/LC344/407  
Un. Adm: (131865) CORRÉG.-GERAL DA POLÍCIA JUDICIARIA CIVIL  
A Partir de: 26/04/2021 Até 26/04/2021

## Processo N.:

Nome: (111200/2) RAYD WASSEM OSTI  
Cargo/Função: (9175) INVESTIGADOR DE POLÍCIA/LC344/407  
Un. Adm: (193461) DELEGACIA REGIONAL DE GUARANTA DO NORTE  
A Partir de: 01/04/2021 Até 01/04/2021

## Processo N.:

Nome: (96081/1) REGINALDO NUNES DE ALMEIDA  
Cargo/Função: (9200) ESCRIVAO DE POLÍCIA/LC318/407  
Un. Adm: (133728) DELEGACIA DE POLÍCIA DE DIAMANTINO  
A Partir de: 01/04/2021 Até 01/04/2021

## Processo N.:

Nome: (97501/1) REGINALDO ZEFERINO DA ROSA  
Cargo/Função: (9175) INVESTIGADOR DE POLÍCIA/LC344/407  
Un. Adm: (104264) DIR.-GERAL ADJ. DE POLÍCIA JUDICIARIA CIVIL  
A Partir de: 12/04/2021 Até 12/04/2021

## Processo N.:

Nome: (259886/1) RENATO ALVES DA SILVA  
Cargo/Função: (11665) FUNÇÃO DGA 10 LC/266 SERVIDOR  
Un. Adm: (164259) GER. DE INTELIGENCIA ESTRATEGICA  
A Partir de: 03/04/2021 Até 03/04/2021

## Processo N.:

Nome: (136490/1) RENATO AUGUSTO SILVERIO BIANCHI  
Cargo/Função: (11630) DGA-9 SERVIDOR  
Un. Adm: (164275) GER. DE OPERACOES DE INTELIG. DE SEGURANCA

## PUBLICA

A Partir de: 01/04/2021 Até 01/04/2021

## Processo N.:

Nome: (238476/1) RENATO DE MELO CASTRO  
Cargo/Função: (9175) INVESTIGADOR DE POLÍCIA/LC344/407  
Un. Adm: (193500) DELEGACIA ESPEC. DE ROUBOS E FURTOS/NOVA MUTUM  
A Partir de: 03/04/2021 Até 03/04/2021

## Processo N.:

Nome: (268053/1) RENNAN JOSE ALVES RONDON  
Cargo/Função: (9175) INVESTIGADOR DE POLÍCIA/LC344/407  
Un. Adm: (164100) DIR. DE EXECUCAO ESTRATEGICA  
A Partir de: 02/04/2021 Até 02/04/2021

## Processo N.:

Nome: (97444/1) RICARDO COSTA FIGUEIREDO  
Cargo/Função: (9175) INVESTIGADOR DE POLÍCIA/LC344/407  
Un. Adm: (180858) COORD. DE GESTAO DE PESSOAS  
A Partir de: 13/04/2021 Até 13/04/2021

## Processo N.:

Nome: (93886/2) RICARDO DE BARROS VIRGOLINO  
Cargo/Função: (9175) INVESTIGADOR DE POLÍCIA/LC344/407  
Un. Adm: (164224) DIR. DE INTELIGENCIA

A Partir de: 02/04/2021 Até 02/04/2021

## Processo N.:

Nome: (238745/1) RICARDO RODRIGUES DE ALMEIDA  
Cargo/Função: (9175) INVESTIGADOR DE POLÍCIA/LC344/407  
Un. Adm: (133515) DELEGACIA ESP. DE DEFESA DA MULHER/BARRA DO

## GARCAS

A Partir de: 09/04/2021 Até 09/04/2021

## Processo N.:

Nome: (233161/2) ROBENILSON FERREIRA BARROS  
Cargo/Função: (9175) INVESTIGADOR DE POLÍCIA/LC344/407  
Un. Adm: (133876) DELEGACIA DE POLÍCIA DE COLNIZA  
A Partir de: 01/04/2021 Até 01/04/2021

## Processo N.:

Nome: (242446/1) RODRIGO COSTA RUFATO  
Cargo/Função: (2348) DELEGADO DE POLÍCIA  
Un. Adm: (193488) DELEGACIA REGIONAL DE NOVA MUTUM  
A Partir de: 05/04/2021 Até 05/04/2021

## Processo N.:

Nome: (75743/8) RODRIGO DE MATOS EMILIANO  
Cargo/Função: (9175) INVESTIGADOR DE POLÍCIA/LC344/407  
Un. Adm: (133795) DELEGACIA DE POLÍCIA DE SAO JOSE DO RIO CLARO  
A Partir de: 03/04/2021 Até 03/04/2021

## Processo N.:

Nome: (90709/2) RODRIGO DE MATTOS DOURADO  
Cargo/Função: (11622) DGA-8 SERVIDOR  
Un. Adm: (164283) GER. DE CONTRA INTELIGENCIA  
A Partir de: 04/04/2021 Até 04/04/2021

## Processo N.:

Nome: (259854/1) RODRIGO JOSE DOS SANTOS ROCHA  
Cargo/Função: (9175) INVESTIGADOR DE POLÍCIA/LC344/407  
Un. Adm: (177261) DELEGACIA DE POLÍCIA DE MATUPA  
A Partir de: 04/04/2021 Até 04/04/2021

## Processo N.:

Nome: (95740/1) ROMYSON DO NASCIMENTO  
Cargo/Função: (9175) INVESTIGADOR DE POLÍCIA/LC344/407  
Un. Adm: (132160) DIR. DE POLÍCIA JUDICIARIA CIVIL METROPOLITANA  
A Partir de: 02/04/2021 Até 02/04/2021

## Processo N.:

Nome: (95813/1) RONALDO CESAR DE MIRANDA  
Cargo/Função: (9175) INVESTIGADOR DE POLÍCIA/LC344/407  
Un. Adm: (133191) DELEGACIA DE POLÍCIA DO CARUMBE/CUIABA  
A Partir de: 05/04/2021 Até 05/04/2021

## Processo N.:

Nome: (97482/1) ROSANGELA DIAS DA CONCEICAO MELOS  
Cargo/Função: (9175) INVESTIGADOR DE POLÍCIA/LC344/407  
Un. Adm: (133191) DELEGACIA DE POLÍCIA DO CARUMBE/CUIABA  
A Partir de: 02/04/2021 Até 02/04/2021

## Processo N.:

Nome: (107950/1) ROSENY AKEMI ABE MICHUURA  
Cargo/Função: (9200) ESCRIVAO DE POLÍCIA/LC318/407  
Un. Adm: (180866) GER. DE PROVIMENTO, MANUTENCAO E MONITORAMENTO  
A Partir de: 05/04/2021 Até 05/04/2021

## Processo N.:

Nome: (234406/1) ROSSANA LACERDA BUQUIGARE  
Cargo/Função: (9200) ESCRIVAO DE POLÍCIA/LC318/407  
Un. Adm: (134520) DELEGACIA DE POLÍCIA DE TAPURAH  
A Partir de: 02/04/2021 Até 02/04/2021

## Processo N.:

Nome: (203956/1) RUBENS GOMES DOS SANTOS  
Cargo/Função: (9175) INVESTIGADOR DE POLÍCIA/LC344/407  
Un. Adm: (133515) DELEGACIA ESP. DE DEFESA DA MULHER/BARRA DO

## GARCAS

A Partir de: 03/04/2021 Até 03/04/2021

## Processo N.:

Nome: (136558/1) SANDERSON FERREIRA DE CASTRO SOUZA  
Cargo/Função: (9175) INVESTIGADOR DE POLÍCIA/LC344/407  
Un. Adm: (164402) GER. ESTADUAL DA POLINTER  
A Partir de: 03/04/2021 Até 03/04/2021

## Processo N.:

Nome: (136559/1) SANDRA MARANGON  
Cargo/Função: (9175) INVESTIGADOR DE POLÍCIA/LC344/407  
Un. Adm: (177563) DELEGACIA DE POLÍCIA DE LUCAS DO RIO VERDE  
A Partir de: 04/04/2021 Até 04/04/2021

## Processo N.:

Nome: (97411/1) SANTIAGO MARCONDES SANTOS SOARES  
Cargo/Função: (9175) INVESTIGADOR DE POLÍCIA/LC344/407  
Un. Adm: (164356) GER. DE COMBATE AO CRIME ORGANIZADO  
A Partir de: 03/04/2021 Até 03/04/2021

## Processo N.:

Nome: (97493/1) SERGIO LUIZ CAMPOS CARVALHO  
Cargo/Função: (9175) INVESTIGADOR DE POLÍCIA/LC344/407  
Un. Adm: (134007) DELEGACIA REGIONAL DE PONTES E LACERDA  
A Partir de: 01/04/2021 Até 01/04/2021

## Processo N.:

Nome: (259931/1) SILVANE DE PAULA AVILA  
Cargo/Função: (9175) INVESTIGADOR DE POLÍCIA/LC344/407  
Un. Adm: (164356) GER. DE COMBATE AO CRIME ORGANIZADO  
A Partir de: 02/04/2021 Até 02/04/2021



Processo N.º:  
 Nome: (268111/1) SIMONE FRAGOSO DE OLIVEIRA  
 Cargo/Função: (9175) INVESTIGADOR DE POLICIA/LC344/407  
 Un. Adm: (134007) DELEGACIA REGIONAL DE PONTES E LACERDA  
 A Partir de: 01/04/2021 Até 01/04/2021

Processo N.º:  
 Nome: (234269/1) STELIO ROGERS PINTO  
 Cargo/Função: (9175) INVESTIGADOR DE POLICIA/LC344/407  
 Un. Adm: (164224) DIR. DE INTELIGENCIA  
 A Partir de: 01/04/2021 Até 01/04/2021

Processo N.º:  
 Nome: (259924/1) SUAIR HILARIO RIBEIRO FILHO  
 Cargo/Função: (9175) INVESTIGADOR DE POLICIA/LC344/407  
 Un. Adm: (177504) DELEGACIA DE POLICIA DE ALTO BOA VISTA  
 A Partir de: 01/04/2021 Até 01/04/2021

Processo N.º:  
 Nome: (136178/1) TAMARA MULLER  
 Cargo/Função: (9200) ESCRIVAO DE POLICIA/LC318/407  
 Un. Adm: (133191) DELEGACIA DE POLICIA DO CARUMBE/CUIABA  
 A Partir de: 02/04/2021 Até 02/04/2021

Processo N.º:  
 Nome: (259835/1) TANIA DE OLIVEIRA  
 Cargo/Função: (9175) INVESTIGADOR DE POLICIA/LC344/407  
 Un. Adm: (177040) DELEGACIA DE POLICIA DO CRISTO REI/ VARZEA  
 GRANDE  
 A Partir de: 03/04/2021 Até 03/04/2021

Processo N.º:  
 Nome: (234087/1) TERCINO NUNES DE MATOS FILHO  
 Cargo/Função: (9200) ESCRIVAO DE POLICIA/LC318/407  
 Un. Adm: (134520) DELEGACIA DE POLICIA DE TAPURAH  
 A Partir de: 04/04/2021 Até 04/04/2021

Processo N.º:  
 Nome: (259848/1) THAMIS FOLV VANI DE OLIVEIRA  
 Cargo/Função: (9200) ESCRIVAO DE POLICIA/LC318/407  
 Un. Adm: (193500) DELEGACIA ESPEC. DE ROUBOS E FURTOS/NOVA MUTUM  
 A Partir de: 23/04/2021 Até 23/04/2021

Processo N.º:  
 Nome: (230519/2) THIAGO DE CAMPOS ARRUDA  
 Cargo/Função: (9175) INVESTIGADOR DE POLICIA/LC344/407  
 Un. Adm: (134031) DELEGACIA DE POLICIA DE JAURU  
 A Partir de: 04/04/2021 Até 04/04/2021

Processo N.º:  
 Nome: (259844/1) THIAGO VICHETTI  
 Cargo/Função: (9175) INVESTIGADOR DE POLICIA/LC344/407  
 Un. Adm: (177504) DELEGACIA DE POLICIA DE ALTO BOA VISTA  
 A Partir de: 22/04/2021 Até 22/04/2021

Processo N.º:  
 Nome: (234267/1) THIAGO WELLINGTON DA SILVA OLIVEIRA  
 Cargo/Função: (9200) ESCRIVAO DE POLICIA/LC318/407  
 Un. Adm: (133795) DELEGACIA DE POLICIA DE SAO JOSE DO RIO CLARO  
 A Partir de: 09/04/2021 Até 09/04/2021

Processo N.º:  
 Nome: (90739/2) TUNGSTENIO DA CUNHA VIEIRA  
 Cargo/Função: (9175) INVESTIGADOR DE POLICIA/LC344/407  
 Un. Adm: (131865) CORREG.-GERAL DA POLICIA JUDICIARIA CIVIL  
 A Partir de: 20/04/2021 Até 20/04/2021

Processo N.º:  
 Nome: (203970/1) VALDERSON VALERIO DA SILVA  
 Cargo/Função: (11630) DGA-9 SERVIDOR  
 Un. Adm: (164275) GER. DE OPERACOES DE INTELIG. DE SEGURANCA  
 PUBLICA  
 A Partir de: 04/04/2021 Até 04/04/2021

Processo N.º:  
 Nome: (259916/1) VALDINEI ANTONIO FERREIRA  
 Cargo/Função: (11630) DGA-9 SERVIDOR  
 Un. Adm: (164330) GER. DE APOIO TECNOLOGICO  
 A Partir de: 02/04/2021 Até 02/04/2021

Processo N.º:  
 Nome: (96155/5) VALDINEI CARLOS RAFALSKI  
 Cargo/Função: (9175) INVESTIGADOR DE POLICIA/LC344/407  
 Un. Adm: (177563) DELEGACIA DE POLICIA DE LUCAS DO RIO VERDE  
 A Partir de: 03/04/2021 Até 03/04/2021

Processo N.º:  
 Nome: (92166/1) VALMIR PAULINO  
 Cargo/Função: (9200) ESCRIVAO DE POLICIA/LC318/407  
 Un. Adm: (133191) DELEGACIA DE POLICIA DO CARUMBE/CUIABA  
 A Partir de: 19/04/2021 Até 19/04/2021

Processo N.º:  
 Nome: (102463/1) VANDERLICIO LIZI DE LIMA  
 Cargo/Função: (9175) INVESTIGADOR DE POLICIA/LC344/407  
 Un. Adm: (134023) DELEGACIA DE POLICIA DE COMODORO  
 A Partir de: 10/04/2021 Até 10/04/2021

Processo N.º:  
 Nome: (97425/1) VANILDO ALVES FERREIRA  
 Cargo/Função: (9175) INVESTIGADOR DE POLICIA/LC344/407  
 Un. Adm: (164356) GER. DE COMBATE AO CRIME ORGANIZADO  
 A Partir de: 03/04/2021 Até 03/04/2021

Processo N.º:  
 Nome: (70192/4) VAUVENARGUES DE OLIVEIRA

Cargo/Função: (9175) INVESTIGADOR DE POLICIA/LC344/407  
 Un. Adm: (134040) DELEGACIA DE POL. DE VILA BELA DA SANTI.  
 TRINDADE  
 A Partir de: 03/04/2021 Até 03/04/2021

Processo N.º:  
 Nome: (101143/6) WANCLEY CHARLES RODRIGUES DE CARVALHO  
 Cargo/Função: (9175) INVESTIGADOR DE POLICIA/LC344/407  
 Un. Adm: (134007) DELEGACIA REGIONAL DE PONTES E LACERDA  
 A Partir de: 03/04/2021 Até 03/04/2021

Processo N.º:  
 Nome: (259980/1) WELDER MARCELL SENA DE FREITAS  
 Cargo/Função: (9175) INVESTIGADOR DE POLICIA/LC344/407  
 Un. Adm: (134031) DELEGACIA DE POLICIA DE JAURU  
 A Partir de: 02/04/2021 Até 02/04/2021

Processo N.º:  
 Nome: (259960/1) WILKENS CLEBER DE CASTRO  
 Cargo/Função: (11665) FUNÇÃO DGA 10 LC/266 SERVIDOR  
 Un. Adm: (177504) DELEGACIA DE POLICIA DE ALTO BOA VISTA  
 A Partir de: 01/04/2021 Até 01/04/2021

Processo N.º:  
 Nome: (57577/3) WILTON SILVA DELGADO  
 Cargo/Função: (9175) INVESTIGADOR DE POLICIA/LC344/407  
 Un. Adm: (164402) GER. ESTADUAL DA POLINTER  
 A Partir de: 15/04/2021 Até 15/04/2021

Processo N.º:  
 Nome: (259867/1) YNDIRA XAVIER FIGUEIREDO ELBERS GIMENEZ DE OLIVEIRA  
 Cargo/Função: (11630) DGA-9 SERVIDOR  
 Un. Adm: (164224) DIR. DE INTELIGENCIA  
 A Partir de: 03/04/2021 Até 03/04/2021

Processo N.º:  
 Nome: (95812/1) ZAQUEU PEREIRA DA COSTA  
 Cargo/Função: (9175) INVESTIGADOR DE POLICIA/LC344/407  
 Un. Adm: (177407) DELEGACIA DE POLICIA DE SAO FELIX DO ARAGUAIA  
 A Partir de: 02/04/2021 Até 02/04/2021

PUBLICADA, REGISTRADA, CUMpra-SE.  
 Cuiabá-MT, 10 de Maio de 2021.  
 Mario Dermeval Aravechia de Resende  
 Delegado Geral da Polícia Judiciária Civil

BOLETIM DE PESSOAL/PJC/00299/2021 DE:  
 11/05/2021

O Delegado Geral da Polícia Judiciária Civil no uso de suas atribuições que lhes são conferidas por lei,

Resolve: DEFERIR  
 Evento: LICENCA PARA TRATAMENTO DE SAUDE

Processo N.º:  
 Nome: (94555/2) ANA PAULA DE FARIA CAMPOS  
 Cargo/Função: (2348) DELEGADO DE POLICIA  
 Un. Adm: (163716) DIR. DA ACADEMIA DE POLICIA JUDICIARIA CIVIL  
 A Partir de: 31/03/2021 Até 29/04/2021

Processo N.º:  
 Nome: (118756/3) CARMEN CECILIA OSORIO SETUBAL  
 Cargo/Função: (9175) INVESTIGADOR DE POLICIA/LC344/407  
 Un. Adm: (154105) DELEGACIA ESPEC. DE REPRESSAO A ENTORPECENTES  
 A Partir de: 10/03/2021 Até 08/05/2021

Processo N.º:  
 Nome: (115854/2) CAROLINE DE OLIVEIRA SILVA DE SOUZA  
 Cargo/Função: (9200) ESCRIVAO DE POLICIA/LC318/407  
 Un. Adm: (133612) DELEGACIA DE POLICIA DE CACERES  
 A Partir de: 07/04/2021 Até 20/04/2021

Processo N.º:  
 Nome: (242528/1) DANIEL LUCAS PARANHOS MACHADO  
 Cargo/Função: (2348) DELEGADO DE POLICIA  
 Un. Adm: (133116) DELEGACIA ESP. DE ROUBOS E FURTOS DE VEICULO  
 AUTOM  
 A Partir de: 24/03/2021 Até 06/04/2021

Processo N.º:  
 Nome: (136297/1) DARIO DE LIMA SANTOS  
 Cargo/Função: (9175) INVESTIGADOR DE POLICIA/LC344/407  
 Un. Adm: (177300) DELEGACIA DE POLICIA DO CENTRO/BARRA DO GARCAS  
 A Partir de: 05/04/2021 Até 14/04/2021

Processo N.º:  
 Nome: (101672/1) DORIVAL GONCALVES DOS SANTOS JUNIOR  
 Cargo/Função: (9175) INVESTIGADOR DE POLICIA/LC344/407  
 Un. Adm: (133612) DELEGACIA DE POLICIA DE CACERES  
 A Partir de: 31/03/2021 Até 10/04/2021

Processo N.º:  
 Nome: (259734/1) FABIANO VENTUROLI CUSTODIO  
 Cargo/Função: (9200) ESCRIVAO DE POLICIA/LC318/407  
 Un. Adm: (177601) DELEGACIA DE POLICIA DE PORTO DOS GAUCHOS  
 A Partir de: 25/03/2021 Até 03/04/2021

Processo N.º:  
 Nome: (108203/1) ILDEMAR DE SOUZA CAMPOS  
 Cargo/Função: (9175) INVESTIGADOR DE POLICIA/LC344/407  
 Un. Adm: (212849) 1ª DELEGACIA DE POLICIA DE VARZEA GRANDE  
 A Partir de: 10/04/2021 Até 04/06/2021

Processo N.º:

Nome: (32709/1) ISILVAN MIRANDA DE SOUSA  
Cargo/Função: (9175) INVESTIGADOR DE POLICIA/LC344/407  
Un. Adm: (133086) DELEGACIA ESPEC. DE DEFESA DA MULHER/CBA  
A Partir de: 21/04/2021 Até19/06/2021

## Processo N.:

Nome: (95855/1) JOAO HENRIQUE DE BRITO SANTOS  
Cargo/Função: (2348) DELEGADO DE POLICIA  
Un. Adm: (133191) DELEGACIA DE POLICIA DO CARUMBE/CUIABA  
A Partir de: 19/04/2021 Até17/06/2021

## Processo N.:

Nome: (259802/1) JULYANNA CRISTINA DE SOUZA BARROS  
Cargo/Função: (9175) INVESTIGADOR DE POLICIA/LC344/407  
Un. Adm: (154776) DELEGACIA DE POLICIA DE QUERENCIA  
A Partir de: 19/04/2021 Até17/06/2021

## Processo N.:

Nome: (234489/1) NELTON REZENDE MURTINHO  
Cargo/Função: (9175) INVESTIGADOR DE POLICIA/LC344/407  
Un. Adm: (132160) DIR. DE POLICIA JUDICIARIA CIVIL METROPOLITANA  
A Partir de: 21/04/2021 Até25/04/2021

## Processo N.:

Nome: (97442/1) PEDRO PAES DA SILVA FILHO  
Cargo/Função: (9175) INVESTIGADOR DE POLICIA/LC344/407  
Un. Adm: (133191) DELEGACIA DE POLICIA DO CARUMBE/CUIABA  
A Partir de: 23/03/2021 Até05/04/2021

## Processo N.:

Nome: (95874/1) REGINA CELIA LINARES  
Cargo/Função: (9200) ESCRIVAO DE POLICIA/LC318/407  
Un. Adm: (133361) DELEGACIA DE POLICIA DE ALTA FLORESTA  
A Partir de: 08/03/2021 Até05/06/2021

## Processo N.:

Nome: (259899/1) RONALDO RODRIGUES LIMA  
Cargo/Função: (9175) INVESTIGADOR DE POLICIA/LC344/407  
Un. Adm: (133116) DELEGACIA ESP. DE ROUBOS E FURTOS DE VEÍCULO

## AUTOM

A Partir de: 19/04/2021 Até25/04/2021

## Processo N.:

Nome: (95887/1) ROSEMERI MARCIA MENEGAT  
Cargo/Função: (9175) INVESTIGADOR DE POLICIA/LC344/407  
Un. Adm: (177342) DELEGACIA DE POLICIA DE CONFRESA  
A Partir de: 19/04/2021 Até01/05/2021

## Processo N.:

Nome: (130243/19) TULIO GADOTTI  
Cargo/Função: (9175) INVESTIGADOR DE POLICIA/LC344/407  
Un. Adm: (133655) DELEGACIA DE POLICIA DE PORTO ESPERIDIAO  
A Partir de: 15/04/2021 Até29/04/2021

## Processo N.:

Nome: (115524/4) WILMAR ORLANDO DAS NEVES BOPKO  
Cargo/Função: (9200) ESCRIVAO DE POLICIA/LC318/407  
Un. Adm: (213063) 1ªDELEGACIA DE POLICIA DE RONDONOPOLIS  
A Partir de: 21/04/2021 Até19/06/2021

PUBLICADA, REGISTRADA, CUMpra-SE.  
Cuiabá-MT, 10 de Maio de 2021.  
Mario Dermeval Aravechia de Resende  
Delegado Geral da Polícia Judiciária Civil

BOLETIM DE PESSOAL/PJC/00300/2021 DE:  
11/05/2021

O Delegado Geral da Polícia Judiciária Civil no uso de suas atribuições que lhes são conferidas por lei,

Resolve: RETIFICAR

Evento: LICENÇA PREMIO - CONCESSÃO

## Processo N.: 107574/2021

Nome: (97314/1) RILVIA APARECIDA GONCALVES RODRIGUES  
Quinquênio: 18/01/2007 Até 17/01/2012  
Qtde Dias: 90

PUBLICADA, REGISTRADA, CUMpra-SE.  
Cuiabá-MT, 10 de Maio de 2021.  
Mario Dermeval Aravechia de Resende  
Delegado Geral da Polícia Judiciária Civil

## PMMT

## POLÍCIA MILITAR

BOLETIM DE PESSOAL/PM/00201/2021 DE:  
11/05/2021

O Comandante Geral da PM-MT no uso de suas atribuições que lhes são conferidas por lei,

Resolve: DEFERIR

Evento: LICENÇA P/ TRATAMENTO SAUDE PESSOA DA FAMILIA - MILITAR

## Processo N.:

Nome: (72092/1) ARTHUR LUIS PORFIRIO DA SILVA  
Cargo/Função: (2226) TERCEIRO SARGENTO LC 541/2014

Un. Adm: (167738) 1ªPEL. PM DE ALTO GARCAS  
A Partir de: 05/04/2021 Até11/04/2021

## Processo N.:

Nome: (267059/1) DIEGO PEIXOTO DA SILVA  
Cargo/Função: (8909) SOLDADO LC 541/2014  
Un. Adm: (168572) 1ªPEL. PM DE BRASNORTE  
A Partir de: 16/04/2021 Até15/05/2021

## Processo N.:

Nome: (229408/1) THIAGO PAXECO DE OLIVEIRA  
Cargo/Função: (2226) TERCEIRO SARGENTO LC 541/2014  
Un. Adm: (174998) SECAO DE APOIO LOGISTICO E PATRIMONIO  
A Partir de: 15/04/2021 Até14/05/2021

## Processo N.:

Nome: (108046/1) VIVALDO SOUZA REIS JUNIOR  
Cargo/Função: (2226) TERCEIRO SARGENTO LC 541/2014  
Un. Adm: (169366) BATALHAO DE POL. MILITAR DE PROTECAO AMBIENTAL  
A Partir de: 16/04/2021 Até01/05/2021

PUBLICADA, REGISTRADA, CUMpra-SE.  
Cuiabá-MT, 10 de Maio de 2021.  
CEL. PM Jonildo Jose de Assis  
Comandante Geral da PM-MT

BOLETIM DE PESSOAL/PM/00202/2021 DE:  
11/05/2021

O Comandante Geral da PM-MT no uso de suas atribuições que lhes são conferidas por lei,

Resolve: DEFERIR

Evento: LICENÇA PARA TRATAMENTO DE SAUDE

## Processo N.:

Nome: (230932/1) ADAUTO FRANCISCO DE OLIVEIRA  
Cargo/Função: (8909) SOLDADO LC 541/2014  
Un. Adm: (167843) 2ªBATALHAO DE POL. MILITAR - BARRA DO GARCAS  
A Partir de: 16/04/2021 Até19/04/2021

## Processo N.:

Nome: (258824/1) ADEMILSON JUNIOR MODESTO BORGES  
Cargo/Função: (8909) SOLDADO LC 541/2014  
Un. Adm: (167797) 2ªPEL. PM DE JUSCIMEIRA  
A Partir de: 21/03/2021 Até28/03/2021

## Processo N.:

Nome: (98372/1) ALEKSANDER NOGUEIRA DE CARVALHO  
Cargo/Função: (2226) TERCEIRO SARGENTO LC 541/2014  
Un. Adm: (175242) 25ªBATALHAO DE PM - SEDE-CRISTO REI-VARZEA  
GRANDE

A Partir de: 24/01/2021 Até20/04/2021

## Processo N.:

Nome: (230853/1) ALINE BARROS PIRES  
Cargo/Função: (8895) CABO LC 541/2014  
Un. Adm: (169366) BATALHAO DE POL. MILITAR DE PROTECAO AMBIENTAL  
A Partir de: 21/04/2021 Até19/06/2021

## Processo N.:

Nome: (231710/1) ALISSON MORAES DA COSTA  
Cargo/Função: (8909) SOLDADO LC 541/2014  
Un. Adm: (175960) 13ªBATALHAO DE PM - SEDE - LUCAS DO RIO VERDE  
A Partir de: 22/03/2021 Até26/03/2021

## Processo N.:

Nome: (208635/1) ANA MARIA RAMOS DA CRUZ  
Cargo/Função: (8895) CABO LC 541/2014  
Un. Adm: (168505) 19ªBATALHAO DE POL. MILITAR - TANGARA DA SERRA  
A Partir de: 27/04/2021 Até27/05/2021

## Processo N.:

Nome: (230022/1) ANDREVE MICHEL VENTURA DE CAMPOS  
Cargo/Função: (8909) SOLDADO LC 541/2014  
Un. Adm: (175110) 24ªBATALHAO DE PM -SEDE- BAIRRO PEDRA 90- CUIABA  
A Partir de: 11/03/2021 Até17/03/2021

## Processo N.:

Nome: (259112/1) BRUNO FELIPE DE OLIVEIRA  
Cargo/Função: (8909) SOLDADO LC 541/2014  
Un. Adm: (175242) 25ªBATALHAO DE PM - SEDE-CRISTO REI-VARZEA  
GRANDE

A Partir de: 18/04/2021 Até16/07/2021

## Processo N.:

Nome: (111515/1) CELIO TEREZA DE PAULA  
Cargo/Função: (2226) TERCEIRO SARGENTO LC 541/2014  
Un. Adm: (167789) 1ªPEL. PM DE DOM AQUINO  
A Partir de: 13/03/2021 Até01/04/2021

## Processo N.:

Nome: (259086/1) COESTER LOPES  
Cargo/Função: (8909) SOLDADO LC 541/2014  
Un. Adm: (175595) 14ªBATALHAO DE PM - SEDE - PRIMAVERA DO LESTE  
A Partir de: 16/04/2021 Até22/04/2021

## Processo N.:

Nome: (229350/1) DOLGLAS MARCOS LEAO  
Cargo/Função: (8895) CABO LC 541/2014  
Un. Adm: (167231) 6ªCIA. INDEP. DE POL. MILITAR - POCONE  
A Partir de: 15/04/2021 Até29/04/2021

## Processo N.:

Nome: (91197/1) ED CARLO DOS SANTOS PINHEIRO

Cargo/Função: (2210) PRIMEIRO SARGENTO LC 541/2014  
Un. Adm: (167258) COMANDO REGIONAL III - SINOP  
A Partir de: 24/03/2021 Até09/04/2021

## Processo N.:

Nome: (258775/1) ELDER RODRIGO DA SILVA  
Cargo/Função: (8909) SOLDADO LC 541/2014  
Un. Adm: (175110) 24º BATALHAO DE PM -SEDE- BAIRRO PEDRA 90- CUIABA  
A Partir de: 08/03/2021 Até17/03/2021

## Processo N.:

Nome: (72079/1) ENEIAS DE OLIVEIRA  
Cargo/Função: (2196) SUB-TENENTE LC 541/2014  
Un. Adm: (167517) 5º BATALHAO DE POL. MILITAR - RONDONOPOLIS  
A Partir de: 16/04/2021 Até20/04/2021

## Processo N.:

Nome: (98476/1) FRANCISNEY MARQUES FERREIRA  
Cargo/Função: (2226) TERCEIRO SARGENTO LC 541/2014  
Un. Adm: (166561) AJUDANCIA-GERAL  
A Partir de: 13/04/2021 Até11/07/2021

## Processo N.:

Nome: (230583/1) GEOCIMAR PEREIRA  
Cargo/Função: (8909) SOLDADO LC 541/2014  
Un. Adm: (175110) 24º BATALHAO DE PM -SEDE- BAIRRO PEDRA 90- CUIABA  
A Partir de: 20/04/2021 Até26/04/2021

## Processo N.:

Nome: (118697/1) GILBERTO CARLOS PIRES DO NASCIMENTO  
Cargo/Função: (2226) TERCEIRO SARGENTO LC 541/2014  
Un. Adm: (175587) 11º COMANDO REG.-PRIMAVERA DO LESTE (11ºCR)  
A Partir de: 23/04/2021 Até21/06/2021

## Processo N.:

Nome: (229526/1) GUILHERME JULIO DE AZEVEDO  
Cargo/Função: (8909) SOLDADO LC 541/2014  
Un. Adm: (169366) BATALHAO DE POL. MILITAR DE PROTECAO AMBIENTAL  
A Partir de: 19/04/2021 Até29/04/2021

## Processo N.:

Nome: (259023/1) IAGO ALEXANDROS FINGER  
Cargo/Função: (8909) SOLDADO LC 541/2014  
Un. Adm: (167266) 11º BATALHAO DE POLICIA MILITAR - SEDE - SINOP  
A Partir de: 30/03/2021 Até07/04/2021

## Processo N.:

Nome: (72336/1) JACILDO XAVIER  
Cargo/Função: (2196) SUB-TENENTE LC 541/2014  
Un. Adm: (167037) 1ª CIA. INDEP. DE POL. MILITAR - CHAP. DOS GUIMARAES  
A Partir de: 11/04/2021 Até09/06/2021

## Processo N.:

Nome: (108073/1) JAMES NEVES DE OLIVEIRA  
Cargo/Função: (2226) TERCEIRO SARGENTO LC 541/2014  
Un. Adm: (166766) COMANDO REGIONAL I - CUIABA  
A Partir de: 09/03/2021 Até13/03/2021

## Processo N.:

Nome: (230801/1) JEVERSON MARCELINO DE OLIVEIRA  
Cargo/Função: (8909) SOLDADO LC 541/2014  
Un. Adm: (175110) 24º BATALHAO DE PM -SEDE- BAIRRO PEDRA 90- CUIABA  
A Partir de: 11/03/2021 Até19/03/2021

## Processo N.:

Nome: (72034/1) JONAS FRANCISCO DE OLIVEIRA  
Cargo/Função: (2196) SUB-TENENTE LC 541/2014  
Un. Adm: (169404) BATALHAO DE POL. DE TRANSITO URBANO E RODOVIARIO  
A Partir de: 31/03/2021 Até28/06/2021

## Processo N.:

Nome: (258949/1) JORGE DE FREITAS JUNIOR  
Cargo/Função: (8909) SOLDADO LC 541/2014  
Un. Adm: (175641) PEL. PM FORCA TATICA  
A Partir de: 07/04/2021 Até20/04/2021

## Processo N.:

Nome: (208284/1) JORGE LUIZ DE SOUZA MARTINS  
Cargo/Função: (8895) CABO LC 541/2014  
Un. Adm: (175684) 8ª CIA. INDEPENDENTE DE PM -SEDE - CAMPO VERDE  
A Partir de: 05/04/2021 Até11/04/2021

## Processo N.:

Nome: (98538/1) JOSE DE ALMEIDA BELEM  
Cargo/Função: (2226) TERCEIRO SARGENTO LC 541/2014  
Un. Adm: (175242) 25º BATALHAO DE PM - SEDE-CRISTO REI-VARZEA  
GRANDE  
A Partir de: 30/03/2021 Até27/05/2021

## Processo N.:

Nome: (258968/1) LUCAS CARLOS DOS SANTOS CARDOSO  
Cargo/Função: (8909) SOLDADO LC 541/2014  
Un. Adm: (167789) 1º PEL. PM DE DOM AQUINO  
A Partir de: 17/03/2021 Até28/03/2021

## Processo N.:

Nome: (230885/1) LUCIENE ALVES DE SOUSA LIMA  
Cargo/Função: (8909) SOLDADO LC 541/2014  
Un. Adm: (167843) 2º BATALHAO DE POL. MILITAR - BARRA DO GARCAS  
A Partir de: 15/04/2021 Até21/04/2021

## Processo N.:

Nome: (72720/1) MARIO CEZAR FERREIRA  
Cargo/Função: (2218) SEGUNDO SARGENTO LC 541/2014  
Un. Adm: (166774) 1º BATALHAO DE POLICIA MILITAR - SEDE - PORTO  
A Partir de: 16/12/2020 Até13/06/2021

## Processo N.:

Nome: (208474/1) MAURICIO SANTINHO DE LIMA FILHO  
Cargo/Função: (8895) CABO LC 541/2014  
Un. Adm: (175110) 24º BATALHAO DE PM -SEDE- BAIRRO PEDRA 90- CUIABA  
A Partir de: 05/03/2021 Até11/03/2021

## Processo N.:

Nome: (108031/1) OSEIAS BENEDITO MARTINS  
Cargo/Função: (2226) TERCEIRO SARGENTO LC 541/2014  
Un. Adm: (167797) 2º PEL. PM DE JUSCIMEIRA  
A Partir de: 21/03/2021 Até06/04/2021

## Processo N.:

Nome: (90959/1) OSNI SANTANA JUNIOR  
Cargo/Função: (2226) TERCEIRO SARGENTO LC 541/2014  
Un. Adm: (175110) 24º BATALHAO DE PM -SEDE- BAIRRO PEDRA 90- CUIABA  
A Partir de: 10/03/2021 Até26/03/2021

## Processo N.:

Nome: (231410/1) OTNIEL CORREA DE LIMA  
Cargo/Função: (8909) SOLDADO LC 541/2014  
Un. Adm: (167266) 11º BATALHAO DE POLICIA MILITAR - SEDE - SINOP  
A Partir de: 31/03/2021 Até06/04/2021

## Processo N.:

Nome: (278890/1) PAULO HENRIQUE FRANCELINO DA COSTA  
Cargo/Função: (8909) SOLDADO LC 541/2014  
Un. Adm: (174980) SECAO DE PLANEJ., ORCAMENTO E FINANÇAS  
A Partir de: 06/04/2021 Até15/04/2021

## Processo N.:

Nome: (267348/1) PAULO LIMA MEIRA  
Cargo/Função: (8909) SOLDADO LC 541/2014  
Un. Adm: (175870) 3ª CIA. PM DE NOVA XAVANTINA  
A Partir de: 20/04/2021 Até02/05/2021

## Processo N.:

Nome: (266431/1) RENAN ALVES PEDROSA  
Cargo/Função: (8909) SOLDADO LC 541/2014  
Un. Adm: (175110) 24º BATALHAO DE PM -SEDE- BAIRRO PEDRA 90- CUIABA  
A Partir de: 09/04/2021 Até15/04/2021

## Processo N.:

Nome: (267452/1) RENAN CARLOS NUNES DE OLIVEIRA  
Cargo/Função: (8909) SOLDADO LC 541/2014  
Un. Adm: (167177) 7º BATALHAO DE POL. MILITAR - ROSARIO OESTE  
A Partir de: 23/04/2021 Até04/05/2021

## Processo N.:

Nome: (72183/1) ROGERIO DA SILVA  
Cargo/Função: (2196) SUB-TENENTE LC 541/2014  
Un. Adm: (175412) 5ª CIA. PM DE CAMPO NOVO DO PARECIS  
A Partir de: 12/04/2021 Até25/04/2021

## Processo N.:

Nome: (266576/1) RONALDO DE REIS LIMA  
Cargo/Função: (8909) SOLDADO LC 541/2014  
Un. Adm: (167320) 1º PEL. PM DE VERA  
A Partir de: 15/04/2021 Até24/04/2021

## Processo N.:

Nome: (107905/1) SERGIO VIEIRA DA CUNHA  
Cargo/Função: (2226) TERCEIRO SARGENTO LC 541/2014  
Un. Adm: (166774) 1º BATALHAO DE POLICIA MILITAR - SEDE - PORTO  
A Partir de: 12/04/2021 Até11/05/2021

## Processo N.:

Nome: (98676/1) VAGNER FRANCISCO DA SILVA  
Cargo/Função: (2226) TERCEIRO SARGENTO LC 541/2014  
Un. Adm: (175110) 24º BATALHAO DE PM -SEDE- BAIRRO PEDRA 90- CUIABA  
A Partir de: 13/03/2021 Até19/03/2021

## Processo N.:

Nome: (72269/1) VAGNO ANISIO PILOTO DA SILVA  
Cargo/Função: (2210) PRIMEIRO SARGENTO LC 541/2014  
Un. Adm: (166774) 1º BATALHAO DE POLICIA MILITAR - SEDE - PORTO  
A Partir de: 15/04/2021 Até13/06/2021

## Processo N.:

Nome: (48471/1) VALDEI LOPES DO NASCIMENTO  
Cargo/Função: (2218) SEGUNDO SARGENTO LC 541/2014  
Un. Adm: (175684) 8ª CIA. INDEPENDENTE DE PM -SEDE - CAMPO VERDE  
A Partir de: 16/04/2021 Até12/10/2021

## Processo N.:

Nome: (231268/1) VALDIONEI FERNANDES DA CUNHA  
Cargo/Função: (8909) SOLDADO LC 541/2014  
Un. Adm: (169404) BATALHAO DE POL. DE TRANSITO URBANO E RODOVIARIO  
A Partir de: 05/03/2021 Até11/03/2021

## Processo N.:

Nome: (267512/1) VICTOR LUIZ MOREIRA  
Cargo/Função: (8909) SOLDADO LC 541/2014  
Un. Adm: (166774) 1º BATALHAO DE POLICIA MILITAR - SEDE - PORTO  
A Partir de: 20/04/2021 Até29/04/2021

## Processo N.:

Nome: (98957/1) WESLLEY MARQUES  
Cargo/Função: (2226) TERCEIRO SARGENTO LC 541/2014  
Un. Adm: (167835) COMANDO REGIONAL V - BARRA DO GARCAS  
A Partir de: 05/04/2021 Até12/04/2021

PUBLICADA, REGISTRADA, CUMPRE-SE.  
Cuiabá-MT, 10 de Maio de 2021.  
CEL. PM Jonildo Jose de Assis  
Comandante Geral da PM-MT



BOLETIM DE PESSOAL/PM/00203/2021  
11/05/2021

DE:

O Comandante Geral da PM-MT no uso de suas atribuições que lhes são conferidas por lei,

Resolve: AUTORIZAR

Evento: READAPTAÇÃO DE FUNÇÃO

Processo N.:

Nome: (112033/1) ERONDI DOS SANTOS PONTES  
Un. Adm: (167517) 5ª BATALHÃO DE POL. MILITAR - RONDONÓPOLIS  
A Partir de: 26/03/2021 Até 20/03/2022

PUBLICADA, REGISTRADA, CUMPRÁ-SE.  
Cuiabá-MT, 10 de Maio de 2021.  
CEL. PM Jonildo Jose de Assis  
Comandante Geral da PM-MT

## CBM

### CORPO DE BOMBEIROS MILITAR

BOLETIM DE PESSOAL/CBM/00121/2021  
11/05/2021

DE:

O Comandante Geral do CBM-MT no uso de suas atribuições que lhes são conferidas por lei,

Resolve: DEFERIR

Evento: LICENÇA PARA TRATAMENTO DE SAÚDE

Processo N.:

Nome: (116716/1) EMERSON CASSIO PEREIRA SILVA  
Cargo/Função: (2226) TERCEIRO SARGENTO LC 541/2014  
Un. Adm: (171042) COMANDO REGIONAL - TANGARA DA SERRA - CRBM VI  
A Partir de: 15/11/2020 Até 09/02/2021

Processo N.:

Nome: (271566/1) GABRIEL EVARISTO GOMES  
Cargo/Função: (8909) SOLDADO LC 541/2014  
Un. Adm: (171085) COMANDO REGIONAL - ALTA FLORESTA - CRBM VII  
A Partir de: 13/04/2021 Até 18/04/2021

Processo N.:

Nome: (71544/1) LUIZ CARLOS GONCALVES DOS SANTOS  
Cargo/Função: (2196) SUB-TENENTE LC 541/2014  
Un. Adm: (170143) COORD. DE AJUDANCIA GERAL - BM/10  
A Partir de: 06/04/2021 Até 21/04/2021

Processo N.:

Nome: (258511/1) RENAN COELHO BRANCO  
Cargo/Função: (8909) SOLDADO LC 541/2014  
Un. Adm: (170917) POLO CUIABÁ (SEDE)  
A Partir de: 06/04/2021 Até 19/04/2021

Processo N.:

Nome: (258694/1) THIAGO JOSE EVANGELISTA ALMEIDA  
Cargo/Função: (8909) SOLDADO LC 541/2014  
Un. Adm: (170950) COMANDO REGIONAL - SINOP - CRBM III  
A Partir de: 20/04/2021 Até 24/04/2021

Processo N.:

Nome: (52118/1) VAGNER JORGE SANTINO DA SILVA  
Cargo/Função: (2099) CORONEL LC 541/2014  
Un. Adm: (170143) COORD. DE AJUDANCIA GERAL - BM/10  
A Partir de: 30/03/2021 Até 27/06/2021

PUBLICADA, REGISTRADA, CUMPRÁ-SE.  
Cuiabá-MT, 10 de Maio de 2021.  
CEL. BM Alessandro Borges Ferreira  
Comandante Geral do CBM-MT

## POLITEC

### PERÍCIA OFICIAL E IDENTIFICAÇÃO TÉCNICA

BOLETIM DE PESSOAL/POLITEC/00187/2021  
11/05/2021

DE:

O Diretor Geral da POLITEC no uso de suas atribuições que lhes são conferidas por lei,

Resolve: CONCEDER

Evento: ADICIONAL NOTURNO

Processo N.: ABR

Nome: (250476/2) AFONSO CELSO SOUZA LIMA JUNIOR  
Cargo/Função: (10928) PERITO OFICIAL MEDICO LEGISTA  
Un. Adm: (159166) COORD. DE PERICIAS EM VIVOS  
A Partir de: 01/04/2021 Até 01/04/2021

Processo N.: ABR

Nome: (82177/1) ALCIDES FRANCO NETO  
Cargo/Função: (6052) TECNICO DESENV ECO SOC L 10177/14  
Un. Adm: (159506) GER. DE CRIMINALISTICA DE BARRA DO GARCAS  
A Partir de: 01/04/2021 Até 01/04/2021

Processo N.: ABR

Nome: (140503/4) ALESSANDRA CARVALHO MARIANO  
Cargo/Função: (10928) PERITO OFICIAL MEDICO LEGISTA  
Un. Adm: (159166) COORD. DE PERICIAS EM VIVOS  
A Partir de: 01/04/2021 Até 01/04/2021

Processo N.: ABR

Nome: (243766/1) ALESSANDRA DE MACENA ALVES  
Cargo/Função: (6052) TECNICO DESENV ECO SOC L 10177/14  
Un. Adm: (159204) GER. DE NECROPSIA  
A Partir de: 01/04/2021 Até 01/04/2021

Processo N.: ABR

Nome: (232773/1) ALEXANDRE DE ALMEIDA SILVA  
Cargo/Função: (6052) TECNICO DESENV ECO SOC L 10177/14  
Un. Adm: (159204) GER. DE NECROPSIA  
A Partir de: 01/04/2021 Até 01/04/2021

Processo N.: ABR

Nome: (57090/1) ALTAMIR GERALDO DE BARROS  
Cargo/Função: (6078) APOIO DESENV ECO SOC L 10177/14  
Un. Adm: (159204) GER. DE NECROPSIA  
A Partir de: 01/04/2021 Até 01/04/2021

Processo N.: ABR

Nome: (214886/3) ANA CAROLINA LEOTI VIEIRA  
Cargo/Função: (9202) ASSIST. DO SISTEMA SOCIOEDUCATIVO  
Un. Adm: (159140) DIR. METROPOLITANA DE MEDICINA LEGAL  
A Partir de: 01/04/2021 Até 01/04/2021

Processo N.: ABR

Nome: (255272/1) ANA PAULA CARRIJO BARBOSA ANDRAUS  
Cargo/Função: (10928) PERITO OFICIAL MEDICO LEGISTA  
Un. Adm: (159166) COORD. DE PERICIAS EM VIVOS  
A Partir de: 01/04/2021 Até 01/04/2021

Processo N.: ABR

Nome: (85309/4) ANDRE LUIS FURIO  
Cargo/Função: (10910) PERITO OFICIAL CRIMINAL  
Un. Adm: (159565) GER. DE CRIMINALISTICA DE SINOP  
A Partir de: 01/04/2021 Até 01/04/2021

Processo N.: ABR

Nome: (30338/2) ANDRE LUIZ SBROGGIO  
Cargo/Função: (10910) PERITO OFICIAL CRIMINAL  
Un. Adm: (159506) GER. DE CRIMINALISTICA DE BARRA DO GARCAS  
A Partir de: 01/04/2021 Até 01/04/2021

Processo N.: ABR

Nome: (213776/17) ANDREA AQUINO DE ASSIS  
Cargo/Função: (10987) TECNICO DE NECROPSIA  
Un. Adm: (159204) GER. DE NECROPSIA  
A Partir de: 01/04/2021 Até 01/04/2021

Processo N.: ABR

Nome: (252581/1) ANDREIA MOLINA  
Cargo/Função: (6052) TECNICO DESENV ECO SOC L 10177/14  
Un. Adm: (159174) GER. DE PER. EM VITIM. DE VIOL. SEXUAL E DE GENERO  
A Partir de: 01/04/2021 Até 01/04/2021

Processo N.: ABR

Nome: (232243/1) ANE CAROLINA PRADO SANTOS  
Cargo/Função: (6052) TECNICO DESENV ECO SOC L 10177/14  
Un. Adm: (159204) GER. DE NECROPSIA  
A Partir de: 01/04/2021 Até 01/04/2021

Processo N.: ABR

Nome: (255264/1) ANGELITA CARLOTTO DE ABREU  
Cargo/Função: (10928) PERITO OFICIAL MEDICO LEGISTA  
Un. Adm: (159166) COORD. DE PERICIAS EM VIVOS  
A Partir de: 01/04/2021 Até 01/04/2021

Processo N.: ABR

Nome: (94618/1) ANTONIO CELSO MOREIRA  
Cargo/Função: (10936) PERITO OFICIAL ODONTO LEGISTA  
Un. Adm: (159166) COORD. DE PERICIAS EM VIVOS  
A Partir de: 01/04/2021 Até 01/04/2021

Processo N.: ABR

Nome: (255555/1) AUGUSTO DE SENE GONCALVES  
Cargo/Função: (10936) PERITO OFICIAL ODONTO LEGISTA  
Un. Adm: (159166) COORD. DE PERICIAS EM VIVOS  
A Partir de: 15/04/2021 Até 15/04/2021

Processo N.: ABR

Nome: (291104/1) BEATRIZ SOUSA LIMA FALCONI SCHERNER  
Cargo/Função: (6052) TECNICO DESENV ECO SOC L 10177/14  
Un. Adm: (159140) DIR. METROPOLITANA DE MEDICINA LEGAL  
A Partir de: 01/04/2021 Até 01/04/2021

Processo N.: ABR

Nome: (286496/1) BRUNO ALVES ALAGOANO  
Cargo/Função: (10987) TECNICO DE NECROPSIA  
Un. Adm: (159409) GER. DE MEDICINA LEGAL DE RONDONÓPOLIS  
A Partir de: 01/04/2021 Até 01/04/2021

Processo N.: ABR

Nome: (255261/1) CARLOS EDUARDO HASSEGAWA SIQUEIRA  
Cargo/Função: (10910) PERITO OFICIAL CRIMINAL  
Un. Adm: (159565) GER. DE CRIMINALISTICA DE SINOP  
A Partir de: 01/04/2021 Até 01/04/2021

Processo N.: ABR

Nome: (94561/1) CARLOS FERNANDO FERRACIOLLI  
Cargo/Função: (10910) PERITO OFICIAL CRIMINAL  
Un. Adm: (159565) GER. DE CRIMINALISTICA DE SINOP

A Partir de: 01/04/2021 Até 01/04/2021

Processo N.: ABR

Nome: (221888/2) CARLOS HENRIQUE ATALIBA PAIVA DA SILVA  
Cargo/Função: (10928) PERITO OFICIAL MEDICO LEGISTA  
Un. Adm: (159166) COORD. DE PERICIAS EM VIVOS  
A Partir de: 01/04/2021 Até 01/04/2021

Processo N.: ABR

Nome: (61320/1) CARLOS ROBERTO TAKAYASSU  
Cargo/Função: (10928) PERITO OFICIAL MEDICO LEGISTA  
Un. Adm: (159409) GER. DE MEDICINA LEGAL DE RONDONOPOLIS  
A Partir de: 04/04/2021 Até 04/04/2021

Processo N.: ABR

Nome: (113320/4) CELESIA ORMOND RIBEIRO DE CAMPOS  
Cargo/Função: (10928) PERITO OFICIAL MEDICO LEGISTA  
Un. Adm: (159166) COORD. DE PERICIAS EM VIVOS  
A Partir de: 01/04/2021 Até 01/04/2021

Processo N.: ABR

Nome: (255516/3) CHRISTIANE LAURENTINO CAMPOS  
Cargo/Função: (10987) TECNICO DE NECROPSIA  
Un. Adm: (159409) GER. DE MEDICINA LEGAL DE RONDONOPOLIS  
A Partir de: 01/04/2021 Até 01/04/2021

Processo N.: ABR

Nome: (232496/2) CINELMA SOARES MACIEL  
Cargo/Função: (6052) TECNICO DESENV ECO SOC L 10177/14  
Un. Adm: (159174) GER.DE PER. EM VITIM.DE VIOL.SEXUAL E DE GENERO  
A Partir de: 01/04/2021 Até 01/04/2021

Processo N.: ABR

Nome: (272360/3) CLAYTON APARECIDO DA SILVA  
Cargo/Função: (10979) PAPILOSCOPISTA  
Un. Adm: (159581) GER. DE IDENTIFICACAO DE SINOP  
A Partir de: 01/04/2021 Até 01/04/2021

Processo N.: ABR

Nome: (65999/2) CLODOALDO CARVALHO QUEIROZ  
Cargo/Função: (10910) PERITO OFICIAL CRIMINAL  
Un. Adm: (159506) GER. DE CRIMINALISTICA DE BARRA DO GARCAS  
A Partir de: 01/04/2021 Até 01/04/2021

Processo N.: ABR

Nome: (255334/1) CRISTIANE DE CASTRO PERNET HARA  
Cargo/Função: (10910) PERITO OFICIAL CRIMINAL  
Un. Adm: (159506) GER. DE CRIMINALISTICA DE BARRA DO GARCAS  
A Partir de: 01/04/2021 Até 01/04/2021

Processo N.: ABR

Nome: (296196/1) DEISIVANIA DE ARAUJO  
Cargo/Função: (10987) TECNICO DE NECROPSIA  
Un. Adm: (159620) GER. REGIONAL DA POLITEC DE SORRISO  
A Partir de: 01/04/2021 Até 01/04/2021

Processo N.: ABR

Nome: (46636/3) DULCE FERRAZ DE OLIVEIRA MAGALHAES  
Cargo/Função: (6052) TECNICO DESENV ECO SOC L 10177/14  
Un. Adm: (159174) GER.DE PER. EM VITIM.DE VIOL.SEXUAL E DE GENERO  
A Partir de: 01/04/2021 Até 01/04/2021

Processo N.: ABR

Nome: (127766/5) EDIEL DE CASTRO SOUZA  
Cargo/Função: (11622) DGA-8 SERVIDOR  
Un. Adm: (159620) GER. REGIONAL DA POLITEC DE SORRISO  
A Partir de: 01/04/2021 Até 01/04/2021

Processo N.: ABR

Nome: (217216/2) EDIO VOLNEI IDZI  
Cargo/Função: (6052) TECNICO DESENV ECO SOC L 10177/14  
Un. Adm: (159204) GER. DE NECROPSIA  
A Partir de: 01/04/2021 Até 01/04/2021

Processo N.: ABR

Nome: (79328/8) EDSON GOMES DOS SANTOS  
Cargo/Função: (10910) PERITO OFICIAL CRIMINAL  
Un. Adm: (159565) GER. DE CRIMINALISTICA DE SINOP  
A Partir de: 01/04/2021 Até 01/04/2021

Processo N.: ABR

Nome: (255315/1) ELIEZER ZAFFANI  
Cargo/Função: (10928) PERITO OFICIAL MEDICO LEGISTA  
Un. Adm: (159166) COORD. DE PERICIAS EM VIVOS  
A Partir de: 01/04/2021 Até 01/04/2021

Processo N.: ABR

Nome: (3685/1) ELIZEU MOREIRA DOS SANTOS  
Cargo/Função: (6052) TECNICO DESENV ECO SOC L 10177/14  
Un. Adm: (159409) GER. DE MEDICINA LEGAL DE RONDONOPOLIS  
A Partir de: 01/04/2021 Até 01/04/2021

Processo N.: ABR

Nome: (112897/2) FABIANO CESAR CARDOSO  
Cargo/Função: (10910) PERITO OFICIAL CRIMINAL  
Un. Adm: (159565) GER. DE CRIMINALISTICA DE SINOP  
A Partir de: 01/04/2021 Até 01/04/2021

Processo N.: ABR

Nome: (255223/1) FABIO DA SILVA MACIEL  
Cargo/Função: (10910) PERITO OFICIAL CRIMINAL  
Un. Adm: (159506) GER. DE CRIMINALISTICA DE BARRA DO GARCAS  
A Partir de: 01/04/2021 Até 01/04/2021

Processo N.: ABR

Nome: (255248/1) FABIO LAZARO OLIVEIRA QUEIROZ

Cargo/Função: (10936) PERITO OFICIAL ODONTO LEGISTA  
Un. Adm: (159166) COORD. DE PERICIAS EM VIVOS  
A Partir de: 01/04/2021 Até 01/04/2021

Processo N.: ABR

Nome: (296232/1) FLAVIA FRANCA RODRIGUES  
Cargo/Função: (10979) PAPILOSCOPISTA  
Un. Adm: (159581) GER. DE IDENTIFICACAO DE SINOP  
A Partir de: 01/04/2021 Até 01/04/2021

Processo N.: ABR

Nome: (127774/2) FLAVIO HENRIQUE PEREIRA ROSA  
Cargo/Função: (10910) PERITO OFICIAL CRIMINAL  
Un. Adm: (159565) GER. DE CRIMINALISTICA DE SINOP  
A Partir de: 01/04/2021 Até 01/04/2021

Processo N.: ABR

Nome: (255320/1) GEAZI ZAFFANI  
Cargo/Função: (10928) PERITO OFICIAL MEDICO LEGISTA  
Un. Adm: (159166) COORD. DE PERICIAS EM VIVOS  
A Partir de: 15/04/2021 Até 15/04/2021

Processo N.: ABR

Nome: (71213/4) GLEDSON NILTON EMILIANO  
Cargo/Função: (10910) PERITO OFICIAL CRIMINAL  
Un. Adm: (159620) GER. REGIONAL DA POLITEC DE SORRISO  
A Partir de: 01/04/2021 Até 01/04/2021

Processo N.: ABR

Nome: (249367/3) GLEISSON OSCAR LIBARDI  
Cargo/Função: (10928) PERITO OFICIAL MEDICO LEGISTA  
Un. Adm: (159166) COORD. DE PERICIAS EM VIVOS  
A Partir de: 01/04/2021 Até 01/04/2021

Processo N.: ABR

Nome: (94616/1) HENRIQUE SILVA DE FREITAS  
Cargo/Função: (10979) PAPILOSCOPISTA  
Un. Adm: (159522) GER. DE IDENTIFICACAO DE BARRA DO GARCAS  
A Partir de: 01/04/2021 Até 01/04/2021

Processo N.: ABR

Nome: (252652/1) HIDALGISA RAMOS DE SIQUEIRA E SILVA DE OLIVEIRA  
Cargo/Função: (6052) TECNICO DESENV ECO SOC L 10177/14  
Un. Adm: (159174) GER.DE PER. EM VITIM.DE VIOL.SEXUAL E DE GENERO  
A Partir de: 01/04/2021 Até 01/04/2021

Processo N.: ABR

Nome: (66040/5) ILSE GRIGOLETTO FELICIANO  
Cargo/Função: (10987) TECNICO DE NECROPSIA  
Un. Adm: (159573) GER. DE MEDICINA LEGAL DE SINOP  
A Partir de: 01/04/2021 Até 01/04/2021

Processo N.: ABR

Nome: (230080/1) ISABELLE BONINI  
Cargo/Função: (10987) TECNICO DE NECROPSIA  
Un. Adm: (159573) GER. DE MEDICINA LEGAL DE SINOP  
A Partir de: 01/04/2021 Até 01/04/2021

Processo N.: ABR

Nome: (287017/1) JESICA RUIZ SILVA  
Cargo/Função: (10987) TECNICO DE NECROPSIA  
Un. Adm: (159620) GER. REGIONAL DA POLITEC DE SORRISO  
A Partir de: 01/04/2021 Até 01/04/2021

Processo N.: ABR

Nome: (117447/1) JOACY ARRUDA MARTINHO  
Cargo/Função: (4946) PROFIS TEC NIV MEDIO SERV SAUDE SUS  
Un. Adm: (159204) GER. DE NECROPSIA  
A Partir de: 01/04/2021 Até 01/04/2021

Processo N.: ABR

Nome: (252640/1) JOCILENE SILVA E SOUSA  
Cargo/Função: (6052) TECNICO DESENV ECO SOC L 10177/14  
Un. Adm: (159174) GER.DE PER. EM VITIM.DE VIOL.SEXUAL E DE GENERO  
A Partir de: 01/04/2021 Até 01/04/2021

Processo N.: ABR

Nome: (12714/1) JOEL DE SOUZA AMARAL  
Cargo/Função: (10995) PERITO CRIMINAL II  
Un. Adm: (159158) GER. DE ATENDIMENTO E PROCES. DE DOCUMENTOS  
A Partir de: 01/04/2021 Até 01/04/2021

Processo N.: ABR

Nome: (252753/1) JONATHAN ESPINOZA FERREIRA DE MOURA  
Cargo/Função: (6052) TECNICO DESENV ECO SOC L 10177/14  
Un. Adm: (159174) GER.DE PER. EM VITIM.DE VIOL.SEXUAL E DE GENERO  
A Partir de: 01/04/2021 Até 01/04/2021

Processo N.: ABR

Nome: (37276/3) JOSE DA SILVA  
Cargo/Função: (11622) DGA-8 SERVIDOR  
Un. Adm: (159506) GER. DE CRIMINALISTICA DE BARRA DO GARCAS  
A Partir de: 01/04/2021 Até 01/04/2021

Processo N.: ABR

Nome: (226074/2) JOSE GERALDO FAVALESSO  
Cargo/Função: (10928) PERITO OFICIAL MEDICO LEGISTA  
Un. Adm: (159166) COORD. DE PERICIAS EM VIVOS  
A Partir de: 01/04/2021 Até 01/04/2021

Processo N.: ABR

Nome: (256815/1) JOSEFA DOS ANJOS ARAUJO  
Cargo/Função: (6052) TECNICO DESENV ECO SOC L 10177/14  
Un. Adm: (159174) GER.DE PER. EM VITIM.DE VIOL.SEXUAL E DE GENERO  
A Partir de: 01/04/2021 Até 01/04/2021

Processo N.: ABR  
 Nome: (94624/1) JUATEL TENORIO RIBEIRO BECKER BARBOSA  
 Cargo/Função: (10928) PERITO OFICIAL MEDICO LEGISTA  
 Un. Adm: (159409) GER. DE MEDICINA LEGAL DE RONDONOPOLIS  
 A Partir de: 01/04/2021 Até 01/04/2021

Processo N.: ABR  
 Nome: (57153/1) JURANDIR DE OLIVEIRA  
 Cargo/Função: (11622) DGA-8 SERVIDOR  
 Un. Adm: (159204) GER. DE NECROPSIA  
 A Partir de: 01/04/2021 Até 01/04/2021

Processo N.: ABR  
 Nome: (233929/1) KARLUF RONDON BORRALHO  
 Cargo/Função: (6052) TECNICO DESENV ECO SOC L 10177/14  
 Un. Adm: (159204) GER. DE NECROPSIA  
 A Partir de: 01/04/2021 Até 01/04/2021

Processo N.: ABR  
 Nome: (285845/1) KATHRYN CAMARGO VON BRAUN  
 Cargo/Função: (10987) TECNICO DE NECROPSIA  
 Un. Adm: (159204) GER. DE NECROPSIA  
 A Partir de: 01/04/2021 Até 01/04/2021

Processo N.: ABR  
 Nome: (233663/1) KATIUSCE SOARES KERSCH  
 Cargo/Função: (6052) TECNICO DESENV ECO SOC L 10177/14  
 Un. Adm: (159204) GER. DE NECROPSIA  
 A Partir de: 01/04/2021 Até 01/04/2021

Processo N.: ABR  
 Nome: (94560/1) LEANDRO VALENDORF  
 Cargo/Função: (10910) PERITO OFICIAL CRIMINAL  
 Un. Adm: (159565) GER. DE CRIMINALISTICA DE SINOP  
 A Partir de: 01/04/2021 Até 01/04/2021

Processo N.: ABR  
 Nome: (228035/3) LEONARDO NERY RIBEIRO GUIMARAES  
 Cargo/Função: (11622) DGA-8 SERVIDOR  
 Un. Adm: (159573) GER. DE MEDICINA LEGAL DE SINOP  
 A Partir de: 01/04/2021 Até 01/04/2021

Processo N.: ABR  
 Nome: (230768/1) LEONARDO SILVA POVOA  
 Cargo/Função: (10987) TECNICO DE NECROPSIA  
 Un. Adm: (159573) GER. DE MEDICINA LEGAL DE SINOP  
 A Partir de: 01/04/2021 Até 01/04/2021

Processo N.: ABR  
 Nome: (126915/2) LETICIA BARBOSA FRANCA  
 Cargo/Função: (10928) PERITO OFICIAL MEDICO LEGISTA  
 Un. Adm: (159166) COORD. DE PERICIAS EM VIVOS  
 A Partir de: 01/04/2021 Até 01/04/2021

Processo N.: ABR  
 Nome: (286492/1) LUCIANA MACHADO DA SILVA  
 Cargo/Função: (10987) TECNICO DE NECROPSIA  
 Un. Adm: (159204) GER. DE NECROPSIA  
 A Partir de: 01/04/2021 Até 01/04/2021

Processo N.: ABR  
 Nome: (255237/1) LUCIANO NOGUEIRA  
 Cargo/Função: (10910) PERITO OFICIAL CRIMINAL  
 Un. Adm: (159620) GER. REGIONAL DA POLITEC DE SORRISO  
 A Partir de: 01/04/2021 Até 01/04/2021

Processo N.: ABR  
 Nome: (274970/2) LUDIMYLLA LINS GONDIM DOS SANTOS  
 Cargo/Função: (10987) TECNICO DE NECROPSIA  
 Un. Adm: (159573) GER. DE MEDICINA LEGAL DE SINOP  
 A Partir de: 01/04/2021 Até 01/04/2021

Processo N.: ABR  
 Nome: (229238/1) LUIZ VINICIUS GONTIJO LABORDA LARRAIN  
 Cargo/Função: (10910) PERITO OFICIAL CRIMINAL  
 Un. Adm: (159506) GER. DE CRIMINALISTICA DE BARRA DO GARCAS  
 A Partir de: 01/04/2021 Até 01/04/2021

Processo N.: ABR  
 Nome: (265598/1) MAISA SANTOS VALDERRAMAS TALON  
 Cargo/Função: (10928) PERITO OFICIAL MEDICO LEGISTA  
 Un. Adm: (159166) COORD. DE PERICIAS EM VIVOS  
 A Partir de: 01/04/2021 Até 01/04/2021

Processo N.: ABR  
 Nome: (255291/1) MANOEL DE JESUS FREITAS JUNIOR  
 Cargo/Função: (10928) PERITO OFICIAL MEDICO LEGISTA  
 Un. Adm: (159166) COORD. DE PERICIAS EM VIVOS  
 A Partir de: 01/04/2021 Até 01/04/2021

Processo N.: ABR  
 Nome: (286467/1) MARCELIA OLIVEIRA DA COSTA  
 Cargo/Função: (10987) TECNICO DE NECROPSIA  
 Un. Adm: (159204) GER. DE NECROPSIA  
 A Partir de: 01/04/2021 Até 01/04/2021

Processo N.: ABR  
 Nome: (231306/1) MARCIA ANDREIA BURGHARDT  
 Cargo/Função: (10987) TECNICO DE NECROPSIA  
 Un. Adm: (159409) GER. DE MEDICINA LEGAL DE RONDONOPOLIS  
 A Partir de: 01/04/2021 Até 01/04/2021

Processo N.: ABR  
 Nome: (58102/1) MARCIO LANDI  
 Cargo/Função: (10928) PERITO OFICIAL MEDICO LEGISTA  
 Un. Adm: (159409) GER. DE MEDICINA LEGAL DE RONDONOPOLIS

A Partir de: 01/04/2021 Até 01/04/2021

Processo N.: ABR  
 Nome: (87790/3) MARCOS NUNES NETO  
 Cargo/Função: (11622) DGA-8 SERVIDOR  
 Un. Adm: (159581) GER. DE IDENTIFICACAO DE SINOP  
 A Partir de: 01/04/2021 Até 01/04/2021

Processo N.: ABR  
 Nome: (124883/2) MARCOS OANDERSON DA CRUZ  
 Cargo/Função: (6052) TECNICO DESENV ECO SOC L 10177/14  
 Un. Adm: (159158) GER. DE ATENDIMENTO E PROCES. DE DOCUMENTOS  
 A Partir de: 01/04/2021 Até 01/04/2021

Processo N.: ABR  
 Nome: (252863/1) MARIA ROSALIA MARTINS SILVA  
 Cargo/Função: (6052) TECNICO DESENV ECO SOC L 10177/14  
 Un. Adm: (159174) GER. DE PER. EM VITIM. DE VIOL. SEXUAL E DE GENERO  
 A Partir de: 01/04/2021 Até 01/04/2021

Processo N.: ABR  
 Nome: (253491/2) MARIELA TEODORO DE MELLO  
 Cargo/Função: (10928) PERITO OFICIAL MEDICO LEGISTA  
 Un. Adm: (159409) GER. DE MEDICINA LEGAL DE RONDONOPOLIS  
 A Partir de: 01/04/2021 Até 01/04/2021

Processo N.: ABR  
 Nome: (255649/1) MARINA BEZERRA DE OLIVEIRA  
 Cargo/Função: (10928) PERITO OFICIAL MEDICO LEGISTA  
 Un. Adm: (159166) COORD. DE PERICIAS EM VIVOS  
 A Partir de: 01/04/2021 Até 01/04/2021

Processo N.: ABR  
 Nome: (286084/1) MARINA TORRACCA PLA LEVY  
 Cargo/Função: (10987) TECNICO DE NECROPSIA  
 Un. Adm: (159204) GER. DE NECROPSIA  
 A Partir de: 01/04/2021 Até 01/04/2021

Processo N.: ABR  
 Nome: (118128/4) MARIO RENATO DA SILVA  
 Cargo/Função: (10928) PERITO OFICIAL MEDICO LEGISTA  
 Un. Adm: (159166) COORD. DE PERICIAS EM VIVOS  
 A Partir de: 01/04/2021 Até 01/04/2021

Processo N.: ABR  
 Nome: (238814/2) MARISTELA DA SILVA ANDREONI  
 Cargo/Função: (10928) PERITO OFICIAL MEDICO LEGISTA  
 Un. Adm: (159166) COORD. DE PERICIAS EM VIVOS  
 A Partir de: 02/04/2021 Até 02/04/2021

Processo N.: ABR  
 Nome: (252872/1) MARLENE DE JESUS ALMEIDA  
 Cargo/Função: (6052) TECNICO DESENV ECO SOC L 10177/14  
 Un. Adm: (159174) GER. DE PER. EM VITIM. DE VIOL. SEXUAL E DE GENERO  
 A Partir de: 01/04/2021 Até 01/04/2021

Processo N.: ABR  
 Nome: (75240/5) MASUZO INADA  
 Cargo/Função: (10910) PERITO OFICIAL CRIMINAL  
 Un. Adm: (159506) GER. DE CRIMINALISTICA DE BARRA DO GARCAS  
 A Partir de: 01/04/2021 Até 01/04/2021

Processo N.: ABR  
 Nome: (38794/1) MAURICIO ALVES PEREIRA  
 Cargo/Função: (10928) PERITO OFICIAL MEDICO LEGISTA  
 Un. Adm: (159409) GER. DE MEDICINA LEGAL DE RONDONOPOLIS  
 A Partir de: 01/04/2021 Até 01/04/2021

Processo N.: ABR  
 Nome: (255553/1) MICHELLE FORTES CATHALAT  
 Cargo/Função: (11622) DGA-8 SERVIDOR  
 Un. Adm: (159174) GER. DE PER. EM VITIM. DE VIOL. SEXUAL E DE GENERO  
 A Partir de: 01/04/2021 Até 01/04/2021

Processo N.: ABR  
 Nome: (247773/1) MICHELLY NEVES SILVA  
 Cargo/Função: (6052) TECNICO DESENV ECO SOC L 10177/14  
 Un. Adm: (159174) GER. DE PER. EM VITIM. DE VIOL. SEXUAL E DE GENERO  
 A Partir de: 01/04/2021 Até 01/04/2021

Processo N.: ABR  
 Nome: (114888/1) MIRNA MILTRID KOPP  
 Cargo/Função: (10979) PAPILOSCOPISTA  
 Un. Adm: (159522) GER. DE IDENTIFICACAO DE BARRA DO GARCAS  
 A Partir de: 01/04/2021 Até 01/04/2021

Processo N.: ABR  
 Nome: (94626/1) MOHAMED RACHID HUSSEIN  
 Cargo/Função: (10928) PERITO OFICIAL MEDICO LEGISTA  
 Un. Adm: (159166) COORD. DE PERICIAS EM VIVOS  
 A Partir de: 01/04/2021 Até 01/04/2021

Processo N.: ABR  
 Nome: (255554/1) NAYANE BARBOSA LANZIERI  
 Cargo/Função: (10910) PERITO OFICIAL CRIMINAL  
 Un. Adm: (159565) GER. DE CRIMINALISTICA DE SINOP  
 A Partir de: 01/04/2021 Até 01/04/2021

Processo N.: ABR  
 Nome: (121631/5) NELSON IOSHINORI TAKITO  
 Cargo/Função: (10928) PERITO OFICIAL MEDICO LEGISTA  
 Un. Adm: (159573) GER. DE MEDICINA LEGAL DE SINOP  
 A Partir de: 01/04/2021 Até 01/04/2021

Processo N.: ABR  
 Nome: (113268/10) NILTON CARLOS DALBERTO



Cargo/Função: (10910) PERITO OFICIAL CRIMINAL  
Un. Adm: (159620) GER. REGIONAL DA POLITEC DE SORRISO  
A Partir de: 01/04/2021 Até 01/04/2021

Processo N.: ABR  
Nome: (286608/1) NUBIA ESTHER DE OLIVEIRA MIRANDA  
Cargo/Função: (10987) TECNICO DE NECROPSIA  
Un. Adm: (159204) GER. DE NECROPSIA  
A Partir de: 01/04/2021 Até 01/04/2021

Processo N.: ABR  
Nome: (122649/2) PABLO BERTICELLI  
Cargo/Função: (10936) PERITO OFICIAL ODONTO LEGISTA  
Un. Adm: (159166) COORD. DE PERICIAS EM VIVOS  
A Partir de: 01/04/2021 Até 01/04/2021

Processo N.: ABR  
Nome: (230109/1) PABLO RODRIGO POLITA  
Cargo/Função: (10987) TECNICO DE NECROPSIA  
Un. Adm: (159573) GER. DE MEDICINA LEGAL DE SINOP  
A Partir de: 01/04/2021 Até 01/04/2021

Processo N.: ABR  
Nome: (46302/2) PAULO DA COSTA PEREIRA  
Cargo/Função: (10987) TECNICO DE NECROPSIA  
Un. Adm: (159409) GER. DE MEDICINA LEGAL DE RONDONOPOLIS  
A Partir de: 04/04/2021 Até 04/04/2021

Processo N.: ABR  
Nome: (256152/1) PAULO GUSTAVO THOMA  
Cargo/Função: (10910) PERITO OFICIAL CRIMINAL  
Un. Adm: (159506) GER. DE CRIMINALISTICA DE BARRA DO GARCAS  
A Partir de: 01/04/2021 Até 01/04/2021

Processo N.: ABR  
Nome: (238813/2) PAULO LUIZ BATISTA NOGUEIRA  
Cargo/Função: (10928) PERITO OFICIAL MEDICO LEGISTA  
Un. Adm: (159166) COORD. DE PERICIAS EM VIVOS  
A Partir de: 01/04/2021 Até 01/04/2021

Processo N.: ABR  
Nome: (265881/1) PRISCILA MAYARA RESIO VENTURA  
Cargo/Função: (10910) PERITO OFICIAL CRIMINAL  
Un. Adm: (159506) GER. DE CRIMINALISTICA DE BARRA DO GARCAS  
A Partir de: 01/04/2021 Até 01/04/2021

Processo N.: ABR  
Nome: (255240/1) RAFAEL CESAR DUARTE  
Cargo/Função: (10910) PERITO OFICIAL CRIMINAL  
Un. Adm: (159506) GER. DE CRIMINALISTICA DE BARRA DO GARCAS  
A Partir de: 01/04/2021 Até 01/04/2021

Processo N.: ABR  
Nome: (255300/1) RAFAEL MAXIMIANO BRAGA DE SOUZA  
Cargo/Função: (10928) PERITO OFICIAL MEDICO LEGISTA  
Un. Adm: (159573) GER. DE MEDICINA LEGAL DE SINOP  
A Partir de: 01/04/2021 Até 01/04/2021

Processo N.: ABR  
Nome: (219723/3) RENATA ALICE LIBARDI  
Cargo/Função: (10928) PERITO OFICIAL MEDICO LEGISTA  
Un. Adm: (159166) COORD. DE PERICIAS EM VIVOS  
A Partir de: 01/04/2021 Até 01/04/2021

Processo N.: ABR  
Nome: (114930/3) RENATA MACHADO BARBOSA LIMA DE MIRANDA  
Cargo/Função: (10928) PERITO OFICIAL MEDICO LEGISTA  
Un. Adm: (159166) COORD. DE PERICIAS EM VIVOS  
A Partir de: 05/04/2021 Até 05/04/2021

Processo N.: ABR  
Nome: (123833/2) ROGERIO APARECIDO KOLZER  
Cargo/Função: (10910) PERITO OFICIAL CRIMINAL  
Un. Adm: (159620) GER. REGIONAL DA POLITEC DE SORRISO  
A Partir de: 01/04/2021 Até 01/04/2021

Processo N.: ABR  
Nome: (291006/1) ROGERIO CAIXETA MORAES DE FREITAS  
Cargo/Função: (10928) PERITO OFICIAL MEDICO LEGISTA  
Un. Adm: (159166) COORD. DE PERICIAS EM VIVOS  
A Partir de: 01/04/2021 Até 01/04/2021

Processo N.: ABR  
Nome: (48709/1) RONALDO FAGUNDES  
Cargo/Função: (10910) PERITO OFICIAL CRIMINAL  
Un. Adm: (159506) GER. DE CRIMINALISTICA DE BARRA DO GARCAS  
A Partir de: 01/04/2021 Até 01/04/2021

Processo N.: ABR  
Nome: (233855/1) RUTE MARQUES FIGUEIRA DA SILVA  
Cargo/Função: (6052) TECNICO DESENV ECO SOC L 10177/14  
Un. Adm: (159174) GER. DE PER. EM VIVIM. DE VIOL. SEXUAL E DE GENERO  
A Partir de: 01/04/2021 Até 01/04/2021

Processo N.: ABR  
Nome: (255308/1) SAMUEL MARCELO BARRETO BISSOTO  
Cargo/Função: (10928) PERITO OFICIAL MEDICO LEGISTA  
Un. Adm: (159166) COORD. DE PERICIAS EM VIVOS  
A Partir de: 01/04/2021 Até 01/04/2021

Processo N.: ABR  
Nome: (132621/9) SANDRO LUCIO DOS SANTOS  
Cargo/Função: (11622) DGA-8 SERVIDOR  
Un. Adm: (159565) GER. DE CRIMINALISTICA DE SINOP  
A Partir de: 01/04/2021 Até 01/04/2021

Processo N.: ABR  
Nome: (27996/1) SEBASTIAO DO NASCIMENTO  
Cargo/Função: (2410) AGENTE POLICIAL  
Un. Adm: (159204) GER. DE NECROPSIA  
A Partir de: 01/04/2021 Até 01/04/2021

Processo N.: ABR  
Nome: (50323/3) SELMA BARBOSA DE SOUZA  
Cargo/Função: (10987) TECNICO DE NECROPSIA  
Un. Adm: (159573) GER. DE MEDICINA LEGAL DE SINOP  
A Partir de: 01/04/2021 Até 01/04/2021

Processo N.: ABR  
Nome: (273004/8) SILMARA PEREIRA BUENO  
Cargo/Função: (11622) DGA-8 SERVIDOR  
Un. Adm: (159212) GER. DE ANTROPOLOGIA  
A Partir de: 01/04/2021 Até 01/04/2021

Processo N.: ABR  
Nome: (84093/2) SILVANILDE TEIXEIRA DE QUEIROZ  
Cargo/Função: (10979) PAPILOSCOPISTA  
Un. Adm: (159522) GER. DE IDENTIFICACAO DE BARRA DO GARCAS  
A Partir de: 01/04/2021 Até 01/04/2021

Processo N.: ABR  
Nome: (233226/1) SIMONE MOURA CAPELASSO  
Cargo/Função: (6052) TECNICO DESENV ECO SOC L 10177/14  
Un. Adm: (159204) GER. DE NECROPSIA  
A Partir de: 01/04/2021 Até 01/04/2021

Processo N.: ABR  
Nome: (121815/6) SOLANGE CAVALCANTE DE PAULA PIRES  
Cargo/Função: (6052) TECNICO DESENV ECO SOC L 10177/14  
Un. Adm: (159158) GER. DE ATENDIMENTO E PROCES. DE DOCUMENTOS  
A Partir de: 01/04/2021 Até 01/04/2021

Processo N.: ABR  
Nome: (255267/1) THALITA MARA DE OLIVEIRA  
Cargo/Função: (10928) PERITO OFICIAL MEDICO LEGISTA  
Un. Adm: (159166) COORD. DE PERICIAS EM VIVOS  
A Partir de: 01/04/2021 Até 01/04/2021

Processo N.: ABR  
Nome: (233503/1) TIAGO CASTRO DE AMORIM  
Cargo/Função: (6052) TECNICO DESENV ECO SOC L 10177/14  
Un. Adm: (159204) GER. DE NECROPSIA  
A Partir de: 01/04/2021 Até 01/04/2021

Processo N.: ABR  
Nome: (58165/1) VALTER FERRARI CASTRO  
Cargo/Função: (11606) DGA-6 SERVIDOR  
Un. Adm: (159190) COORD. DE PERICIAS EM MORTOS  
A Partir de: 01/04/2021 Até 01/04/2021

Processo N.: ABR  
Nome: (255325/1) VERONICA CRISTINA MORAES BRANDAO  
Cargo/Função: (10928) PERITO OFICIAL MEDICO LEGISTA  
Un. Adm: (159166) COORD. DE PERICIAS EM VIVOS  
A Partir de: 01/04/2021 Até 01/04/2021

Processo N.: ABR  
Nome: (131898/5) VICTOR ANTONIO TEIXEIRA ALVES  
Cargo/Função: (10928) PERITO OFICIAL MEDICO LEGISTA  
Un. Adm: (159166) COORD. DE PERICIAS EM VIVOS  
A Partir de: 01/04/2021 Até 01/04/2021

Processo N.: ABR  
Nome: (252628/1) VICTOR HUGO STUDART DE MORAIS  
Cargo/Função: (6052) TECNICO DESENV ECO SOC L 10177/14  
Un. Adm: (159204) GER. DE NECROPSIA  
A Partir de: 01/04/2021 Até 01/04/2021

Processo N.: ABR  
Nome: (81384/1) VIRO ALBINO STRIEDER  
Cargo/Função: (6052) TECNICO DESENV ECO SOC L 10177/14  
Un. Adm: (159557) COORD. REGIONAL DA POLITEC DE SINOP  
A Partir de: 01/04/2021 Até 01/04/2021

Processo N.: ABR  
Nome: (94608/1) WALTER SANTANA DA COSTA  
Cargo/Função: (11622) DGA-8 SERVIDOR  
Un. Adm: (159522) GER. DE IDENTIFICACAO DE BARRA DO GARCAS  
A Partir de: 01/04/2021 Até 01/04/2021

Processo N.: ABR  
Nome: (204566/5) WASHINGTON OLIVEIRA TELLES II  
Cargo/Função: (10928) PERITO OFICIAL MEDICO LEGISTA  
Un. Adm: (159620) GER. REGIONAL DA POLITEC DE SORRISO  
A Partir de: 01/04/2021 Até 01/04/2021

Processo N.: ABR  
Nome: (60080/6) WILSON SANTANA DA CUNHA  
Cargo/Função: (10910) PERITO OFICIAL CRIMINAL  
Un. Adm: (159565) GER. DE CRIMINALISTICA DE SINOP  
A Partir de: 01/04/2021 Até 01/04/2021

PUBLICADA, REGISTRADA, CUMPRE-SE.  
Cuiabá-MT, 10 de Maio de 2021.  
Rubens Sadao Okada  
Diretor Geral da POLITEC

BOLETIM DE PESSOAL/POLITEC/00188/2021

DE:

11/05/2021

O Diretor Geral da POLITEC no uso de suas atribuições que lhes são conferidas por lei,

Resolve: DEFERIR

Evento: LICENÇA PARA TRATAMENTO DE SAUDE

Processo N.:

Nome: (291099/1) DYOGO HENRIQUE MENEZES DE AZEREDO

Cargo/Função: (10979) PAPILOSCOPISTA

Un. Adm: (159425) GER. REGIONAL DA POLITEC DE PRIMAVERA DO LESTE

A Partir de: 16/04/2021 Até14/06/2021

Processo N.:

Nome: (62992/1) EDNO FERREIRA NOGUEIRA

Cargo/Função: (10928) PERITO OFICIAL MEDICO LEGISTA

Un. Adm: (159409) GER. DE MEDICINA LEGAL DE RONDONOPOLIS

A Partir de: 16/04/2021 Até14/06/2021

Processo N.:

Nome: (70918/4) JESUEL PAULO DE SOUZA

Cargo/Função: (10979) PAPILOSCOPISTA

Un. Adm: (159310) GER. DE PLANTAO INTEGRADO

A Partir de: 16/04/2021 Até30/04/2021

Processo N.:

Nome: (40731/6) PAULO SERGIO VASCONCELOS DE OLIVEIRA

Cargo/Função: (10910) PERITO OFICIAL CRIMINAL

Un. Adm: (159271) GER. DE PERICIAS EM TOXICOLOGIA FORENSE

A Partir de: 03/01/2021 Até17/01/2021

PUBLICADA, REGISTRADA, CUMPRÁ-SE.

Cuiabá-MT, 10 de Maio de 2021.

Rubens Sadao Okada

Diretor Geral da POLITEC

BOLETIM DE PESSOAL/POLITEC/00189/2021

DE:

11/05/2021

O Diretor Geral da POLITEC no uso de suas atribuições que lhes são conferidas por lei,

Resolve: RETIFICAR

Evento: LICENÇA PARA TRATAMENTO DE SAUDE

Processo N.:

Nome: (255241/1) THIAGO ROMANO FIGARI

Cargo/Função: (10910) PERITO OFICIAL CRIMINAL

Un. Adm: (159069) GER. DE PERICIAS DE COMPUTACAO

A Partir de: 28/01/2021 Até05/02/2021

PUBLICADA, REGISTRADA, CUMPRÁ-SE.

Cuiabá-MT, 10 de Maio de 2021.

Rubens Sadao Okada

Diretor Geral da POLITEC

BOLETIM DE PESSOAL/POLITEC/00190/2021

DE:

11/05/2021

O Diretor Geral da POLITEC no uso de suas atribuições que lhes são conferidas por lei,

Resolve: DEFERIR

Evento: LICENÇA PREMIO - GOZO

Processo N.:

Nome: (113320/4) CELESIA ORMOND RIBEIRO DE CAMPOS

Cargo/Função: (10928) PERITO OFICIAL MEDICO LEGISTA

Quinquênio de Referência: 02/04/2012 Ate 01/04/2017

A Partir de: 01/05/2021 Até30/05/2021

Processo N.:

Nome: (113320/4) CELESIA ORMOND RIBEIRO DE CAMPOS

Cargo/Função: (10928) PERITO OFICIAL MEDICO LEGISTA

Quinquênio de Referência: 02/04/2012 Ate 01/04/2017

A Partir de: 05/06/2021 Até04/07/2021

Processo N.:

Nome: (90691/2) CRISTIANO MENDES GOMES DA SILVA

Cargo/Função: (10979) PAPILOSCOPISTA

Quinquênio de Referência: 13/05/2008 Ate 12/05/2013

A Partir de: 20/04/2021 Até19/05/2021

Processo N.:

Nome: (94578/1) MARILYN ADRIANY DE LIMA RONDON

Cargo/Função: (10910) PERITO OFICIAL CRIMINAL

Quinquênio de Referência: 13/06/2001 Ate 12/06/2006

A Partir de: 04/05/2021 Até02/06/2021

PUBLICADA, REGISTRADA, CUMPRÁ-SE.

Cuiabá-MT, 10 de Maio de 2021.

Rubens Sadao Okada

Diretor Geral da POLITEC

BOLETIM DE PESSOAL/POLITEC/00191/2021

DE:

11/05/2021

O Diretor Geral da POLITEC no uso de suas atribuições que lhes são conferidas por lei,

Resolve: TORNAR SEM EFEITO

Evento: LICENÇA PREMIO - GOZO

Processo N.:

Nome: (255242/1) HELEN COELHO GONCALVES VIEIRA

Cargo/Função: (10910) PERITO OFICIAL CRIMINAL

Quinquênio de Referência: 14/04/2014 Ate 13/04/2019

A Partir de: 12/05/2021 Até10/06/2021

Processo N.:

Nome: (255266/1) MARIO WAECHTER

Cargo/Função: (10910) PERITO OFICIAL CRIMINAL

Quinquênio de Referência: 14/04/2014 Ate 13/04/2019

A Partir de: 18/07/2021 Até16/08/2021

PUBLICADA, REGISTRADA, CUMPRÁ-SE.

Cuiabá-MT, 10 de Maio de 2021.

Rubens Sadao Okada

Diretor Geral da POLITEC

## SEDUC

## SECRETARIA DE ESTADO DE EDUCAÇÃO

PORTARIA/SEDUC/00285/2021

DE:

11/05/2021

O Secretário de Estado de Educação no uso de suas atribuições que lhes são conferidas por lei,

Resolve: CESSAR OS EFEITOS

Evento: DESIGNAÇÃO P.E.B

Processo N.: 1000003553850

Nome: (56095/13) MARILEIDE ALVES DA MATA

Cargo/Função: (3441) PROFESSOR EDUC. BASICA

Para: (211150) COORDENADORIA TRANSPORTE

A Partir de: 20/01/2021 Até30/04/2021

PUBLICADA, REGISTRADA, CUMPRÁ-SE.

Cuiabá-MT, 10 de Maio de 2021.

Alan Resende Porto

Secretário de Estado de Educação

PORTARIA/SEDUC/00286/2021

DE:

11/05/2021

O Secretário de Estado de Educação no uso de suas atribuições que lhes são conferidas por lei,

Resolve: DESIGNAR

Evento: DESIGNAÇÃO P.E.B

Processo N.: 1000003645739

Nome: (49878/3) CLAIR TERESINHA BIRCK

Cargo/Função: (3441) PROFESSOR EDUC. BASICA

Para: (041025) ASSESSORIA PEDAGOGICA - CACERES

A Partir de: 04/05/2021 Até31/12/2021

Processo N.: 1000003644142

Nome: (242410/1) LEANDRO DE ALMEIDA

Cargo/Função: (3441) PROFESSOR EDUC. BASICA

Para: (041025) ASSESSORIA PEDAGOGICA - CACERES

A Partir de: 04/05/2021 Até31/12/2021

Processo N.: 1000003644165

Nome: (46942/3) SONIA MARIA DE OLIVEIRA

Cargo/Função: (3441) PROFESSOR EDUC. BASICA

Para: (050016) CEFAPRO DE CACERES

A Partir de: 04/05/2021 Até31/12/2021

PUBLICADA, REGISTRADA, CUMPRÁ-SE.

Cuiabá-MT, 10 de Maio de 2021.

Alan Resende Porto

Secretário de Estado de Educação

PORTARIA/SEDUC/00287/2021

DE:

11/05/2021

O Secretário de Estado de Educação no uso de suas atribuições que lhes são conferidas por lei,

Resolve: RETIFICAR

Evento: DESIGNAÇÃO P.E.B

Processo N.: 1000003546640

Nome: (286651/1) JACKSON CARVALHO DE MACEDO

Cargo/Função: (3441) PROFESSOR EDUC. BASICA

Para: (042307) ASSESSORIA PEDAGOGICA - NOVA MUTUM

A Partir de: 20/01/2021 Até01/05/2021

Processo N.: 1000003569889

Nome: (112773/3) VILMA ALVES DE OLIVEIRA  
Cargo/Função: (3441) PROFESSOR EDUC. BASICA  
Para: (071838) E.E. OSMAIR PINHEIRO DA SILVA  
A Partir de: 20/01/2021 Até03/05/2021

PUBLICADA, REGISTRADA, CUMPR-SE.  
Cuiabá-MT, 10 de Maio de 2021.  
Alan Resende Porto  
Secretário de Estado de Educação

PORTARIA/SEDUC/00288/2021  
11/05/2021

DE:

O Secretário de Estado de Educação no uso de suas atribuições que lhes são conferidas por lei,

Resolve: AUTORIZAR

Evento: DESIGNAÇÃO EM SUBSTITUIÇÃO CARGO EM COMISSÃO/FUNÇÃO

Processo N.:

Nome: (249928/1) LUCAS ALBERTO SOUZA ANTUNES  
A Partir de: 10/06/2021 Até09/07/2021  
Cargo/Função: (11622) DGA-8 SERVIDOR  
Substituído: (278981/2) WELLINGTON CANINJA SOARES FERREIRA  
Un. Adm: (199729) GER. DE INFORMACOES E CONFORMIDADE CONTABIL

Processo N.:

Nome: (278981/2) WELLINGTON CANINJA SOARES FERREIRA  
A Partir de: 10/06/2021 Até09/07/2021  
Cargo/Função: (11606) DGA-6 SERVIDOR  
Substituído: (250107/1) GILBERT SIQUEIRA DE CAMARGO  
Un. Adm: (179965) COORD. CONTABIL

PUBLICADA, REGISTRADA, CUMPR-SE.  
Cuiabá-MT, 10 de Maio de 2021.  
Alan Resende Porto  
Secretário de Estado de Educação

PORTARIA/SEDUC/00289/2021  
11/05/2021

DE:

O Secretário de Estado de Educação no uso de suas atribuições que lhes são conferidas por lei,

Resolve: DESIGNAR

Evento: Designação de Função/Função de Confiança

Processo N.: 1000003642942

Nome: (71135/4) EDNA COIMBRA DA SILVA  
Cargo/Função: (9903) COORDENADOR PEDAGOGICO/FDE - COORD. PEDAGOGICO  
Un. Adm: (014303) E.E. PEDRO FERREIRA  
A Partir de: 12/03/2021 Até20/12/2021

Processo N.: 1000003643154

Nome: (93736/9) ELIANA COSTA BESSA  
Cargo/Função: (10898) DIRETOR DE ESCOLA - DIRETOR DE ESCOLA  
Un. Adm: (156370) E.E. LUIZ FRUTUOSO DA SILVA  
A Partir de: 01/05/2021 Até31/12/2022

Processo N.: 1000003645489

Nome: (92933/8) EURICO FRAZAO DE ALMEIDA JUNIOR  
Cargo/Função: (9903) COORDENADOR PEDAGOGICO/FDE - COORD. PEDAGOGICO  
Un. Adm: (012157) E.E. Dep. EMANUEL PINHEIRO  
A Partir de: 05/05/2021 Até20/12/2021

Processo N.: 1000003642416

Nome: (85930/1) JANE DA COSTA AMORIM GONCALVES  
Cargo/Função: (3697) SECRETARIO DE ESCOLA/FDE - SECRETARIO DE ESCOLA  
Un. Adm: (021687) E.E. PEDRO NECA  
A Partir de: 01/05/2021 Até30/09/2021

Processo N.: 1000003645365

Nome: (86718/5) MAURICIO DE ALMEIDA BARBOSA  
Cargo/Função: (9903) COORDENADOR PEDAGOGICO/FDE - COORD. PEDAGOGICO  
Un. Adm: (071838) E.E. OSMAIR PINHEIRO DA SILVA  
A Partir de: 05/05/2021 Até20/12/2021

Processo N.: 1000003642846

Nome: (39982/8) ROSELI FERREIRA LIMA  
Cargo/Função: (11371) COORDENADOR/FDE/CEFAPROS - COORD. PEDAGOGICO  
Un. Adm: (050016) CEFAPRO DE CACERES  
A Partir de: 04/05/2021 Até31/12/2021

PUBLICADA, REGISTRADA, CUMPR-SE.  
Cuiabá-MT, 10 de Maio de 2021.  
Alan Resende Porto  
Secretário de Estado de Educação

PORTARIA/SEDUC/00290/2021  
11/05/2021

DE:

O Secretário de Estado de Educação no uso de suas atribuições que lhes são conferidas por lei,

Resolve: DISPENSAR

Evento: Designação de Função/Função de Confiança

Processo N.: 1000003564496

Nome: (296499/1) SHEILA DE OLIVEIRA BARROS  
Cargo/Função: (3697) SECRETARIO DE ESCOLA/FDE  
Un. Adm: (014303) E.E. PEDRO FERREIRA  
A Partir de: 28/04/2021

PUBLICADA, REGISTRADA, CUMPR-SE.  
Cuiabá-MT, 10 de Maio de 2021.  
Alan Resende Porto  
Secretário de Estado de Educação

PORTARIA/SEDUC/00291/2021  
11/05/2021

DE:

O Secretário de Estado de Educação no uso de suas atribuições que lhes são conferidas por lei,

Resolve: AUTORIZAR

Evento: Aulas Adicionais SEDUC

Processo N.: 1000003645383

Nome: (139779/1) ALESSANDRA ALMEIDA DE AQUINO NUNES  
Cargo/Função: (3441) PROFESSOR EDUC. BASICA  
Un. Adm: (012700) E.E. EUCARIS NUNES DA CUNHA MORAES  
A Partir de: 24/02/2021 Até22/08/2021  
Qtde Horas: 5

Processo N.: 1000003641463

Nome: (234013/1) ALESSANDRA ANTONELLO MARTINS  
Cargo/Função: (3441) PROFESSOR EDUC. BASICA  
Un. Adm: (015873) E.E. 13 DE MAIO  
A Partir de: 07/04/2021 Até04/08/2021  
Qtde Horas: 4

Processo N.: 1000003641473

Nome: (234013/1) ALESSANDRA ANTONELLO MARTINS  
Cargo/Função: (3441) PROFESSOR EDUC. BASICA  
Un. Adm: (015873) E.E. 13 DE MAIO  
A Partir de: 07/04/2021 Até04/08/2021  
Qtde Horas: 4

Processo N.: 1000003644029

Nome: (39426/1) ANAROZA FERNANDES LEITE SAUCEDO  
Cargo/Função: (3441) PROFESSOR EDUC. BASICA  
Un. Adm: (013129) E.E. VERENA LEITE DE BRITO  
A Partir de: 31/03/2021 Até25/04/2021  
Qtde Horas: 10

Processo N.: 1000003639145

Nome: (79295/18) ARMERINDA CONCEICAO DE ARRUDA MENIN  
Cargo/Função: (3441) PROFESSOR EDUC. BASICA  
Un. Adm: (012254) E.E. PROFª. ARLETE MARIA DA SILVA  
A Partir de: 03/05/2021 Até20/12/2021  
Qtde Horas: 1

Processo N.: 1000003642687

Nome: (143702/13) CLAUDIANE PEREIRA BASTOS  
Cargo/Função: (3441) PROFESSOR EDUC. BASICA  
Un. Adm: (016357) E.E. IRANY JAIME FARINA  
A Partir de: 04/05/2021 Até02/06/2021  
Qtde Horas: 4

Processo N.: 1000003643195

Nome: (121047/20) CLEODALDO MARTINS RIBEIRO  
Cargo/Função: (3441) PROFESSOR EDUC. BASICA  
Un. Adm: (060208) E.E. ALBERT EINSTEIN  
A Partir de: 04/05/2021 Até02/06/2021  
Qtde Horas: 8

Processo N.: 1000003641361

Nome: (238860/1) CLESIO MARTINS SILVA  
Cargo/Função: (3441) PROFESSOR EDUC. BASICA  
Un. Adm: (011550) E.E. GETULIO VARGAS  
A Partir de: 18/03/2021 Até16/05/2021  
Qtde Horas: 5

Processo N.: 1000003636937

Nome: (101948/23) DALIANE CRISTINA BARRETO LOURENCAO  
Cargo/Função: (3441) PROFESSOR EDUC. BASICA  
Un. Adm: (016209) E.E. Pe. THIAGO  
A Partir de: 08/02/2021 Até31/07/2021  
Qtde Horas: 14

Processo N.: 1000003635645

Nome: (128763/18) DARLIENE NATALICE FERNANDES DIAS  
Cargo/Função: (3441) PROFESSOR EDUC. BASICA  
Un. Adm: (157236) E.E. PROFªFRANCISCA DE SOUZA ALENCAR  
A Partir de: 16/04/2021 Até20/12/2021  
Qtde Horas: 4

Processo N.: 1000003640673

Nome: (286841/1) DIEGO ZONTA  
Cargo/Função: (3441) PROFESSOR EDUC. BASICA  
Un. Adm: (014796) E.E. MARIA QUITERIA  
A Partir de: 20/04/2021 Até18/07/2021  
Qtde Horas: 4

Processo N.: 1000003645702

Nome: (288287/1) EDER ANTONIO RADAELLI  
Cargo/Função: (3441) PROFESSOR EDUC. BASICA  
Un. Adm: (009903) E.E. VICTORINO MONTEIRO DA SILVA  
A Partir de: 17/04/2021 Até14/05/2021  
Qtde Horas: 8

Processo N.: 1000003642603



Nome: (113415/21) EDNEIA DA SILVA FONTES ORMOND  
Cargo/Função: (3441) PROFESSOR EDUC. BASICA  
Un. Adm: (010154) E.E. ZELIA DA COSTA ALMEIDA  
A Partir de: 11/03/2021 Até19/03/2021  
Qtde Horas: 20

Processo N.: 1000003645698  
Nome: (135453/8) ELIZANGELA FERRAZ DE LIMA RIOS  
Cargo/Função: (3441) PROFESSOR EDUC. BASICA  
Un. Adm: (011550) E.E. GETULIO VARGAS  
A Partir de: 09/04/2021 Até07/07/2021  
Qtde Horas: 12

Processo N.: 1000003643367  
Nome: (105455/22) GABRIEL JOSE DE ARRUDA  
Cargo/Função: (3441) PROFESSOR EDUC. BASICA  
Un. Adm: (012106) E.E. PROFª. ADALGISA DE BARROS  
A Partir de: 29/03/2021 Até26/06/2021  
Qtde Horas: 12

Processo N.: 1000003639206  
Nome: (258048/1) GEANE SOUZA DE FIGUEIREDO  
Cargo/Função: (3441) PROFESSOR EDUC. BASICA  
Un. Adm: (010588) E.E. PROF. ULISSES CUIABANO  
A Partir de: 04/04/2021 Até03/05/2021  
Qtde Horas: 15

Processo N.: 1000003636940  
Nome: (286868/1) GIANCARLO MARINHO COSTA  
Cargo/Função: (3441) PROFESSOR EDUC. BASICA  
Un. Adm: (016209) E.E. Pe. THIAGO  
A Partir de: 08/02/2021 Até31/07/2021  
Qtde Horas: 2

Processo N.: 1000003638919  
Nome: (235092/1) GISELE DE SOUZA PINHEIRO  
Cargo/Função: (3441) PROFESSOR EDUC. BASICA  
Un. Adm: (010340) E.E. LICEU CUIABANO - MARIA DE ARRUDA MULLER  
A Partir de: 01/03/2021 Até30/03/2021  
Qtde Horas: 8

Processo N.: 1000003641217  
Nome: (261596/4) GUSTAVO GABRIEL DA SILVA DE CASTRO  
Cargo/Função: (3441) PROFESSOR EDUC. BASICA  
Un. Adm: (069582) E.E. ANDRE ANTONIO MAGGI  
A Partir de: 03/05/2021 Até01/06/2021  
Qtde Horas: 18

Processo N.: 1000003641545  
Nome: (141231/12) HENRIQUE MELLO FANTIN  
Cargo/Função: (3441) PROFESSOR EDUC. BASICA  
Un. Adm: (163554) E.E. RUI BARBOSA  
A Partir de: 03/05/2021 Até01/06/2021  
Qtde Horas: 11

Processo N.: 1000003642780  
Nome: (136772/26) INES MARIA DA SILVA  
Cargo/Função: (3441) PROFESSOR EDUC. BASICA  
Un. Adm: (127728) E.E. PROF. VALDOMIRO TEODORO CANDIDO  
A Partir de: 21/04/2021 Até20/05/2021  
Qtde Horas: 20

Processo N.: 1000003641591  
Nome: (245440/9) JACIELY MOTA OLIVEIRA  
Cargo/Função: (3441) PROFESSOR EDUC. BASICA  
Un. Adm: (011347) E.E. DOM JOSE SELVA  
A Partir de: 08/02/2021 Até02/03/2021  
Qtde Horas: 3

Processo N.: 1000003641997  
Nome: (245440/9) JACIELY MOTA OLIVEIRA  
Cargo/Função: (3441) PROFESSOR EDUC. BASICA  
Un. Adm: (011347) E.E. DOM JOSE SELVA  
A Partir de: 01/03/2021 Até08/05/2021  
Qtde Horas: 3

Processo N.: 1000003643355  
Nome: (135458/20) JESUINO JESUS LISBOA DE OLIVEIRA SILVA  
Cargo/Função: (3441) PROFESSOR EDUC. BASICA  
Un. Adm: (012106) E.E. PROFª. ADALGISA DE BARROS  
A Partir de: 29/03/2021 Até26/06/2021  
Qtde Horas: 15

Processo N.: 1000003638062  
Nome: (70639/38) JOVANIL LOPES DA FONSECA  
Cargo/Função: (3441) PROFESSOR EDUC. BASICA  
Un. Adm: (010430) E.E. ALINA DO NASCIMENTO TOCANTINS  
A Partir de: 12/03/2021 Até16/07/2021  
Qtde Horas: 2

Processo N.: 1000003640847  
Nome: (91043/24) LUCY PIMENTA DA SILVA  
Cargo/Função: (3441) PROFESSOR EDUC. BASICA  
Un. Adm: (014877) E.E. IR. MIGUELINA CORSO  
A Partir de: 10/03/2021 Até05/09/2021  
Qtde Horas: 4

Processo N.: 1000003639272  
Nome: (252756/16) MARCELA ZORATTI DE SOUZA  
Cargo/Função: (3441) PROFESSOR EDUC. BASICA  
Un. Adm: (016020) E.E. PROF. JOAO BATISTA  
A Partir de: 07/03/2021 Até31/03/2021  
Qtde Horas: 6

Processo N.: 1000003639360  
Nome: (252756/16) MARCELA ZORATTI DE SOUZA

Cargo/Função: (3441) PROFESSOR EDUC. BASICA  
Un. Adm: (016020) E.E. PROF. JOAO BATISTA  
A Partir de: 01/04/2021 Até30/04/2021  
Qtde Horas: 6

Processo N.: 1000003641809  
Nome: (252756/16) MARCELA ZORATTI DE SOUZA  
Cargo/Função: (3441) PROFESSOR EDUC. BASICA  
Un. Adm: (016020) E.E. PROF. JOAO BATISTA  
A Partir de: 02/05/2021 Até30/06/2021  
Qtde Horas: 6

Processo N.: 1000003639374  
Nome: (118136/22) MARIO CESAR NEPOMUCENO DOS SANTOS  
Cargo/Função: (3441) PROFESSOR EDUC. BASICA  
Un. Adm: (173347) E. E. ANTONIA MOURA MUNIZ  
A Partir de: 08/02/2021 Até20/12/2021  
Qtde Horas: 3

Processo N.: 1000003638887  
Nome: (84608/1) MARIO ROCHA PASSOS  
Cargo/Função: (3441) PROFESSOR EDUC. BASICA  
Un. Adm: (192147) E.E. PROFESSORA EDITH PEREIRA BARBOSA  
A Partir de: 23/03/2021 Até18/09/2021  
Qtde Horas: 4

Processo N.: 1000003641309  
Nome: (48074/8) MUNIR KASSEN FARES  
Cargo/Função: (3441) PROFESSOR EDUC. BASICA  
Un. Adm: (009520) E.E. ANDRE AVELINO RIBEIRO  
A Partir de: 01/03/2021 Até20/03/2021  
Qtde Horas: 1

Processo N.: 1000003645308  
Nome: (48074/8) MUNIR KASSEN FARES  
Cargo/Função: (3441) PROFESSOR EDUC. BASICA  
Un. Adm: (009520) E.E. ANDRE AVELINO RIBEIRO  
A Partir de: 21/03/2021 Até02/08/2021  
Qtde Horas: 1

Processo N.: 1000003639324  
Nome: (135132/9) NOELLE THAIS DE MATOS  
Cargo/Função: (3441) PROFESSOR EDUC. BASICA  
Un. Adm: (012114) E.E. PEDRO GARDES  
A Partir de: 22/03/2021 Até20/05/2021  
Qtde Horas: 2

Processo N.: 1000003642928  
Nome: (47603/5) ODAIR JOSE VARGAS  
Cargo/Função: (3441) PROFESSOR EDUC. BASICA  
Un. Adm: (069523) E.E. CONQUISTA D'OESTE  
A Partir de: 03/05/2021 Até10/05/2021  
Qtde Horas: 6

Processo N.: 1000003637970  
Nome: (125639/16) PATRICIA CAMPOS DA SILVA  
Cargo/Função: (3441) PROFESSOR EDUC. BASICA  
Un. Adm: (015938) E.E. PEDRO ALBERTO TAYANO  
A Partir de: 05/04/2021 Até01/10/2021  
Qtde Horas: 3

Processo N.: 1000003641396  
Nome: (99308/27) REINALDO BEZERRA DE ARAUJO  
Cargo/Função: (3441) PROFESSOR EDUC. BASICA  
Un. Adm: (011550) E.E. GETULIO VARGAS  
A Partir de: 18/03/2021 Até16/05/2021  
Qtde Horas: 4

Processo N.: 1000003640720  
Nome: (290529/1) RENATO DE SOUZA  
Cargo/Função: (3441) PROFESSOR EDUC. BASICA  
Un. Adm: (015482) E.E. RUI BARBOSA  
A Partir de: 22/03/2021 Até14/07/2021  
Qtde Horas: 12

Processo N.: 1000003640812  
Nome: (140872/12) ROBERTO SIMOES RODRIGUES  
Cargo/Função: (3441) PROFESSOR EDUC. BASICA  
Un. Adm: (016470) E.E. DOM BOSCO  
A Partir de: 02/04/2021 Até30/06/2021  
Qtde Horas: 3

Processo N.: 1000003640750  
Nome: (286055/1) RODOLFO PRAGANA MOREIRA  
Cargo/Função: (3441) PROFESSOR EDUC. BASICA  
Un. Adm: (015482) E.E. RUI BARBOSA  
A Partir de: 22/03/2021 Até14/07/2021  
Qtde Horas: 8

Processo N.: 1000003637626  
Nome: (98232/14) ROSINEI APARECIDA TORRES  
Cargo/Função: (3441) PROFESSOR EDUC. BASICA  
Un. Adm: (015989) E.E. Ver. BENTO MUNIZ  
A Partir de: 01/03/2021 Até28/03/2021  
Qtde Horas: 6

Processo N.: 1000003637634  
Nome: (98232/14) ROSINEI APARECIDA TORRES  
Cargo/Função: (3441) PROFESSOR EDUC. BASICA  
Un. Adm: (015989) E.E. Ver. BENTO MUNIZ  
A Partir de: 29/03/2021 Até27/05/2021  
Qtde Horas: 6

Processo N.: 1000003640617  
Nome: (122521/13) TATIANA DE PRA  
Cargo/Função: (3441) PROFESSOR EDUC. BASICA

Un. Adm: (013374) E.E. MANOEL SOARES CAMPOS  
A Partir de: 05/05/2021 Até03/06/2021  
Qtde Horas: 8

Processo N.: 1000003640585  
Nome: (290192/1) THIAGO JOSE ONORIO ROCHA  
Cargo/Função: (3441) PROFESSOR EDUC. BASICA  
Un. Adm: (010154) E.E. ZELIA DA COSTA ALMEIDA  
A Partir de: 28/02/2021 Até27/07/2021  
Qtde Horas: 12

Processo N.: 1000003641404  
Nome: (144284/6) VALDILEIA ALCANTARA GARCIA  
Cargo/Função: (3441) PROFESSOR EDUC. BASICA  
Un. Adm: (011550) E.E. GETULIO VARGAS  
A Partir de: 18/03/2021 Até16/05/2021  
Qtde Horas: 4

Processo N.: 1000003639806  
Nome: (288363/1) VANESSA LUZIA DOS SANTOS MARQUES  
Cargo/Função: (3441) PROFESSOR EDUC. BASICA  
Un. Adm: (013757) E.E. SEBASTIAO PATRICIO  
A Partir de: 03/05/2021 Até01/06/2021  
Qtde Horas: 20

Processo N.: 1000003637751  
Nome: (66284/19) VERENICE FATIMA OLIVEIRA DE LIMA SOUZA  
Cargo/Função: (3441) PROFESSOR EDUC. BASICA  
Un. Adm: (038571) E.E. MONTEIRO LOBATO  
A Partir de: 26/03/2021 Até27/08/2021  
Qtde Horas: 4

Processo N.: 1000003638314  
Nome: (34641/1) WELSON MESQUITA DE OLIVEIRA  
Cargo/Função: (3441) PROFESSOR EDUC. BASICA  
Un. Adm: (009547) E.E. PASCOAL RAMOS  
A Partir de: 31/03/2021 Até31/05/2021  
Qtde Horas: 3

PUBLICADA, REGISTRADA, CUMpra-SE.  
Cuiabá-MT, 10 de Maio de 2021.  
Alan Resende Porto  
Secretário de Estado de Educação

PORTARIA/SEDUC/00292/2021  
11/05/2021

DE:

O Secretário de Estado de Educação no uso de suas atribuições que lhes são conferidas por lei,

Resolve: AUTORIZAR - SEDUC  
Evento: Aulas Adicionais SEDUC

Processo N.: 1000003642832  
Nome: (91862/10) ADELAIDE ADRIANE GNADT  
Cargo/Função: (3441) PROFESSOR EDUC. BASICA  
Un. Adm: (015130) E.E. 31 DE MARCO  
A Partir de: 03/05/2021 Até20/12/2021  
Qtde Horas: 8

Processo N.: 1000003639353  
Nome: (226365/12) ALLISON CORDEIRO BESSA DE OLIVEIRA  
Cargo/Função: (3441) PROFESSOR EDUC. BASICA  
Un. Adm: (011843) E.E. Dep. FRANCISCO VILANOVA  
A Partir de: 30/04/2021 Até20/12/2021  
Qtde Horas: 3

Processo N.: 1000003642835  
Nome: (210024/11) ARLETE GOMES SILVA  
Cargo/Função: (3441) PROFESSOR EDUC. BASICA  
Un. Adm: (015130) E.E. 31 DE MARCO  
A Partir de: 03/05/2021 Até20/12/2021  
Qtde Horas: 8

Processo N.: 1000003645572  
Nome: (210665/3) CARLA MACHADO DA SILVA  
Cargo/Função: (3441) PROFESSOR EDUC. BASICA  
Un. Adm: (012920) E.E. CARLOS HUGUINEY  
A Partir de: 10/05/2021 Até20/12/2021  
Qtde Horas: 10

Processo N.: 1000003638327  
Nome: (220202/4) CINTHIA VIEIRA MONTEIRO  
Cargo/Função: (3441) PROFESSOR EDUC. BASICA  
Un. Adm: (010855) E.E. SILVESTRE GOMES JARDIM  
A Partir de: 01/05/2021 Até20/12/2021  
Qtde Horas: 10

Processo N.: 1000003645345  
Nome: (58041/6) CLOVIS CAPISTRANO DA PENHA  
Cargo/Função: (3441) PROFESSOR EDUC. BASICA  
Un. Adm: (009610) E.E. ANTONIO EPAMINONDAS  
A Partir de: 01/05/2021 Até20/12/2021  
Qtde Horas: 10

Processo N.: 1000003638231  
Nome: (140762/9) FABRICIA RODRIGUES DA SILVA  
Cargo/Função: (3441) PROFESSOR EDUC. BASICA  
Un. Adm: (010707) E.E. MARCELINA DE CAMPOS  
A Partir de: 29/04/2021 Até20/12/2021  
Qtde Horas: 3

Processo N.: 1000003642692  
Nome: (47714/54) MARIA INEZ FERRARESSO  
Cargo/Função: (3441) PROFESSOR EDUC. BASICA

Un. Adm: (014435) E.E. ALFREDO JOSE DA SILVA  
A Partir de: 22/04/2021 Até20/12/2021  
Qtde Horas: 9

Processo N.: 1000003641919  
Nome: (129636/25) QUITERIA BELARMINO DA SILVA  
Cargo/Função: (3441) PROFESSOR EDUC. BASICA  
Un. Adm: (097012) E. E. JOSE APARECIDO RIBEIRO  
A Partir de: 03/05/2021 Até31/05/2021  
Qtde Horas: 6

Processo N.: 1000003643040  
Nome: (282530/3) SHISLEY GONCALVES DO AMARAL  
Cargo/Função: (3441) PROFESSOR EDUC. BASICA  
Un. Adm: (009717) E.E. DR. ESTEVAO ALVES CORREA  
A Partir de: 02/05/2021 Até20/12/2021  
Qtde Horas: 2

Processo N.: 1000003641679  
Nome: (275414/2) SOLAYNE GOMES MACIEL OLIVEIRA  
Cargo/Função: (3441) PROFESSOR EDUC. BASICA  
Un. Adm: (013102) E.E. 14 DE FEVEREIRO  
A Partir de: 13/04/2021 Até20/12/2021  
Qtde Horas: 3

Processo N.: 1000003641588  
Nome: (240501/29) URANO AUGUSTO LOPES FERREIRA DA SILVA  
Cargo/Função: (3441) PROFESSOR EDUC. BASICA  
Un. Adm: (013595) E.E. Pe. CESAR ALBISETTI  
A Partir de: 08/02/2021 Até20/12/2021  
Qtde Horas: 10

Processo N.: 1000003641411  
Nome: (121165/32) VANESSA ALVES DA MAIA  
Cargo/Função: (3441) PROFESSOR EDUC. BASICA  
Un. Adm: (014095) E.E. TANCREDO A. NEVES  
A Partir de: 01/05/2021 Até20/12/2021  
Qtde Horas: 8

PUBLICADA, REGISTRADA, CUMpra-SE.  
Cuiabá-MT, 10 de Maio de 2021.  
Alan Resende Porto  
Secretário de Estado de Educação

PORTARIA/SEDUC/00293/2021  
11/05/2021

DE:

O Secretário de Estado de Educação no uso de suas atribuições que lhes são conferidas por lei,

Resolve: CESSAR OS EFEITOS  
Evento: Aulas Adicionais SEDUC

Processo N.: 1000003608277  
Nome: (39321/45) ANA MARIA DO ESPIRITO SANTO  
Cargo/Função: (3441) PROFESSOR EDUC. BASICA  
Un. Adm: (011932) E.E. PROF. FERNANDO LEITE DE CAMPOS  
A Partir de: 02/05/2021

Processo N.: 1000003620308  
Nome: (265579/17) ANDRESSA CERVIERI BONAPARTE  
Cargo/Função: (3441) PROFESSOR EDUC. BASICA  
Un. Adm: (013374) E.E. MANOEL SOARES CAMPOS  
A Partir de: 30/04/2021

Processo N.: 1000003655110  
Nome: (206105/2) CASSIA ROSIN  
Cargo/Função: (3441) PROFESSOR EDUC. BASICA  
Un. Adm: (016543) E.E. CANDIDO PORTINARI  
A Partir de: 30/04/2021

Processo N.: 1000003601479  
Nome: (220885/41) CRISTIANY MARINHO DE SOUZA MAGALHAES  
Cargo/Função: (3441) PROFESSOR EDUC. BASICA  
Un. Adm: (009482) E.E. PROF. HELIODORO CAPISTRANO DA SILVA  
A Partir de: 28/04/2021

Processo N.: 1000003610377  
Nome: (99430/25) EDITH EUNICE ARTHUR PETRICA  
Cargo/Função: (3441) PROFESSOR EDUC. BASICA  
Un. Adm: (013536) E.E. NOVA CANAA  
A Partir de: 02/05/2021

Processo N.: 1000003607074  
Nome: (99243/2) EDIVAGNER SOUZA DOS SANTOS  
Cargo/Função: (3441) PROFESSOR EDUC. BASICA  
Un. Adm: (014044) E.E. OLEGARIO MOREIRA DE BARROS  
A Partir de: 02/05/2021

Processo N.: 1000003628969  
Nome: (140762/9) FABRICIA RODRIGUES DA SILVA  
Cargo/Função: (3441) PROFESSOR EDUC. BASICA  
Un. Adm: (010707) E.E. MARCELINA DE CAMPOS  
A Partir de: 28/04/2021

Processo N.: 1000003559083  
Nome: (74485/3) HELENICE JOVIANO ROQUE DE FARIA  
Cargo/Função: (3441) PROFESSOR EDUC. BASICA  
Un. Adm: (156418) CEJA BENEDITO SANTANA DA SILVA FREIRE  
A Partir de: 30/04/2021

Processo N.: 1000003638763  
Nome: (74485/3) HELENICE JOVIANO ROQUE DE FARIA  
Cargo/Função: (3441) PROFESSOR EDUC. BASICA  
Un. Adm: (156418) CEJA BENEDITO SANTANA DA SILVA FREIRE

A Partir de: 30/04/2021

Processo N.: 1000003561499

Nome: (144246/11) JANE OLIVEIRA MIOTTO  
Cargo/Função: (3441) PROFESSOR EDUC. BASICA  
Un. Adm: (084344) E.E. MARECHAL CANDIDO RONDON  
A Partir de: 05/05/2021

Processo N.: 1000003566382

Nome: (99437/23) JULIANA STASCOVIAN  
Cargo/Função: (3441) PROFESSOR EDUC. BASICA  
Un. Adm: (015865) E.E. 29 DE NOVEMBRO  
A Partir de: 30/04/2021

Processo N.: 1000003550466

Nome: (290079/1) JULIO CESAR LOURENCO MELLO  
Cargo/Função: (3441) PROFESSOR EDUC. BASICA  
Un. Adm: (097012) E.E. JOSE APARECIDO RIBEIRO  
A Partir de: 01/05/2021

Processo N.: 1000003620398

Nome: (131078/19) KENIA MARIA CORREA DA SILVA  
Cargo/Função: (3441) PROFESSOR EDUC. BASICA  
Un. Adm: (012556) E.E. SANTA CLAUDINA  
A Partir de: 30/04/2021

Processo N.: 1000003620182

Nome: (86718/5) MAURICIO DE ALMEIDA BARBOSA  
Cargo/Função: (3441) PROFESSOR EDUC. BASICA  
Un. Adm: (155110) E.E. ANGELO MELHORANCA  
A Partir de: 04/05/2021

Processo N.: 1000003575228

Nome: (117400/15) NEILA ROHR  
Cargo/Função: (3441) PROFESSOR EDUC. BASICA  
Un. Adm: (015130) E.E. 31 DE MARCO  
A Partir de: 02/05/2021

Processo N.: 1000003629028

Nome: (255003/29) REGINA PENSO HECK  
Cargo/Função: (3441) PROFESSOR EDUC. BASICA  
Un. Adm: (156370) E.E. LUIZ FRUTUOSO DA SILVA  
A Partir de: 30/04/2021

Processo N.: 1000003562319

Nome: (251204/24) TATIANA ANDREA GERAM  
Cargo/Função: (3441) PROFESSOR EDUC. BASICA  
Un. Adm: (013412) E.E. Cel. ANTONIO PAES DE BARROS  
A Partir de: 28/04/2021

Processo N.: 1000003565126

Nome: (129946/13) TIAGO DA SILVA HENICKA  
Cargo/Função: (3441) PROFESSOR EDUC. BASICA  
Un. Adm: (156418) CEJA BENEDITO SANTANA DA SILVA FREIRE  
A Partir de: 01/05/2021

Processo N.: 1000003600643

Nome: (280000/9) VAGNER LIMEIRA DE ALMEIDA  
Cargo/Função: (3441) PROFESSOR EDUC. BASICA  
Un. Adm: (012130) E.E. MARIA LEITE MARCOSKI  
A Partir de: 07/05/2021

PUBLICADA, REGISTRADA, CUMPRÁ-SE.  
Cuiabá-MT, 10 de Maio de 2021.  
Alan Resende Porto  
Secretário de Estado de Educação

O Secretário de Estado de Educação no uso de suas atribuições que lhes são conferidas por lei,

Resolve: AUTORIZAR - SEDUC

Objeto: CONTRATO TEMPORARIO EM SUBSTITUIÇÃO POR MOTIVO DE URGÊNCIA  
CONTRATO/SEDUC/25899/2021 DE: 11/05/2021

Processo N.: 1000003641464

Contratado: (124612/18) DOMETILA DE ARRUDA ALMEIDA, CPF: 992.918.511-91; Cargo/Função: (3506) CONTR. TEMP. FUNCAO PROF. HABILITADO; Ref: B-001; CH: 07H  
Hab.: LICENCIATURA PLENA EM PEDAGOGIA; Motivo: LICENÇA PARA TRATAMENTO DE SAUDE (CONTRATADO) -; Un. Adm: (049646) E.E. PAULO FREIRE; De: 13/04/2021 a 10/08/2021  
Substituído: (124232/39) IRINEU NUNES FERREIRA

CONTRATO/SEDUC/25900/2021 DE: 11/05/2021

Processo N.: 1000003638797

Contratado: (130786/23) GISELLE MARIA SANTANA SILVA, CPF: 946.553.751-91; Cargo/Função: (3506) CONTR. TEMP. FUNCAO PROF. HABILITADO; Ref: B-001; CH: 10H  
Hab.: LICENCIATURA PLENA EM LETRAS/PORTUGUES/INGLÊS; Motivo: LICENÇA PARA TRATAMENTO DE SAUDE (CONTRATADO) -; Un. Adm: (038520) E.E. ANTONIO CARLOS DE BRITO; De: 16/04/2021 a 30/04/2021  
Substituído: (203298/19) ELIANE SOARES RIBEIRO

CONTRATO/SEDUC/25901/2021 DE: 11/05/2021

Processo N.: 1000003641268

Contratado: (136439/33) CLAUDIA APARECIDA DA SILVA ALVES DE QUADROS, CPF: 982.293.461-00; Cargo/Função: (3506) CONTR. TEMP. FUNCAO PROF. HABILITADO; Ref: B-001; CH: 22H  
Hab.: LICENCIATURA PLENA EM PEDAGOGIA; Motivo: LICENÇA A GESTANTE (CONTRATADO) -; Un. Adm: (013919) E.E. ALFREDO DE ARAUJO GRANJA; De: 26/04/2021 a 20/08/2021  
Substituído: (89144/36) CLAUDIA FERNANDA VIEIRA DA SILVA

CONTRATO/SEDUC/25902/2021 DE: 11/05/2021

Processo N.: 1000003638807

Contratado: (136439/34) CLAUDIA APARECIDA DA SILVA ALVES DE QUADROS, CPF:

982.293.461-00; Cargo/Função: (3506) CONTR. TEMP. FUNCAO PROF.

HABILITADO; Ref: B-001; CH: 22H

Hab.: LICENCIATURA PLENA EM PEDAGOGIA; Motivo: LICENÇA PARA TRATAMENTO DE SAUDE (CONTRATADO) -; Un. Adm: (013919) E.E. ALFREDO DE ARAUJO GRANJA; De: 12/04/2021 a 23/04/2021  
Substituído: (89144/36) CLAUDIA FERNANDA VIEIRA DA SILVA

CONTRATO/SEDUC/25903/2021 DE: 11/05/2021

Processo N.: 1000003641420

Contratado: (142024/21) WELLINGTON BENDER, CPF: 014.846.171-93; Cargo/Função: (3506) CONTR. TEMP. FUNCAO PROF. HABILITADO; Ref: B-001; CH: 03H  
Hab.: LICENCIATURA PLENA EM EDUCAÇÃO FISICA; Motivo: LICENÇA PARA TRATAMENTO DE SAUDE (CONTRATADO) -; Un. Adm: (049646) E.E. PAULO FREIRE; De: 13/04/2021 a 10/08/2021  
Substituído: (124232/39) IRINEU NUNES FERREIRA

CONTRATO/SEDUC/25904/2021 DE: 11/05/2021

Processo N.: 1000003640826

Contratado: (215713/6) ERMISON BYBYIMO RIKBAKTA, CPF: 029.169.151-09; Cargo/Função: (3514) CONTR. TEMP. FUNCAO PROF. NAO HABILITADO; Ref: A-001; CH: 20H  
Hab.: ENSINO MEDIO; Motivo: LICENÇA A GESTANTE (CONTRATADO) -; Un. Adm: (129232) E.E. INDIGENA MYHYNYMYKYTA SKIRIPI; De: 19/04/2021 a 08/08/2021  
Substituído: (292789/4) NEIRIANE TAERIK RIKBAKTATSA

PUBLICADA, REGISTRADA, CUMPRÁ-SE.

Cuiabá-MT, 10 de Maio de 2021.

Alan Resende Porto  
Secretário de Estado de Educação

O Secretário de Estado de Educação no uso de suas atribuições que lhes são conferidas por lei,

Resolve: CANCELAR - SEDUC

Objeto: CONTRATO TEMPORARIO EM SUBSTITUIÇÃO POR MOTIVO DE URGÊNCIA

CONTRATO/SEDUC/25905/2021 DE: 11/05/2021

Processo N.: 1000003608905

Contratado: (237780/21) POLIANA SIQUEIRA SILVA ABITANTE, CPF: 015.667.851-97; Cargo/Função: (3506) CONTR. TEMP. FUNCAO PROF. HABILITADO; Ref: B-001; CH: 01H  
Hab.: LICENCIATURA PLENA EM LETRAS/PORTUGUES/LITERATURAS; Motivo: LICENÇA PARA TRATAMENTO DE SAUDE (CONTRATADO) -; Un. Adm: (137766) E.E. PAULO FREIRE; De: 10/03/2021 a 21/04/2021  
Substituído: (283689/12) JULIANA CAMILA FERREIRA

CONTRATO/SEDUC/25906/2021 DE: 11/05/2021

Processo N.: 1000003608902

Contratado: (237782/30) SHEILA DE JESUS MELLO, CPF: 019.031.681-04; Cargo/Função: (3506) CONTR. TEMP. FUNCAO PROF. HABILITADO; Ref: B-001; CH: 09H  
Hab.: LICENCIATURA PLENA EM LETRAS/PORTUGUES/LITERATURAS; Motivo: LICENÇA PARA TRATAMENTO DE SAUDE (CONTRATADO) -; Un. Adm: (137766) E.E. PAULO FREIRE; De: 10/03/2021 a 21/04/2021  
Substituído: (283689/12) JULIANA CAMILA FERREIRA

PUBLICADA, REGISTRADA, CUMPRÁ-SE.

Cuiabá-MT, 10 de Maio de 2021.

Alan Resende Porto  
Secretário de Estado de Educação

O Secretário de Estado de Educação no uso de suas atribuições que lhes são conferidas por lei,

Resolve: AUTORIZAR - SEDUC

Objeto: CONTRATO TEMPORARIO EM SUBSTITUIÇÃO POR MOTIVO DE URGÊNCIA

CONTRATO/SEDUC/25907/2021 DE: 11/05/2021

Processo N.: 1000003641435

Contratado: (238186/13) GISELE PEREIRA DE JESUS, CPF: 023.154.551-70; Cargo/Função: (3506) CONTR. TEMP. FUNCAO PROF. HABILITADO; Ref: B-001; CH: 05H  
Hab.: LICENCIATURA PLENA EM BIOLOGIA; Motivo: LICENÇA PARA TRATAMENTO DE SAUDE (CONTRATADO) -; Un. Adm: (049646) E.E. PAULO FREIRE; De: 13/04/2021 a 10/08/2021  
Substituído: (124232/39) IRINEU NUNES FERREIRA

CONTRATO/SEDUC/25908/2021 DE: 11/05/2021

Processo N.: 1000003639207

Contratado: (238452/36) CHRISSE ALINE BARRETO DE ARRUDA E SILVA, CPF: 730.114.441-53; Cargo/Função: (3506) CONTR. TEMP. FUNCAO PROF. HABILITADO; Ref: B-001; CH: 08H  
Hab.: LICENCIATURA PLENA EM QUIMICA; Motivo: LICENÇA A GESTANTE (CONTRATADO) -; Un. Adm: (009393) E.E. JOAO BRIENE DE CAMARGO; De: 13/04/2021 a 10/08/2021  
Substituído: (270410/16) BRUNA CRISTINA PROLO MASSOLA

CONTRATO/SEDUC/25909/2021 DE: 11/05/2021

Processo N.: 1000003638275

Contratado: (242890/42) POLYANA LIMA CHAVES, CPF: 041.254.881-00; Cargo/Função: (3506) CONTR. TEMP. FUNCAO PROF. HABILITADO; Ref: B-001; CH: 03H  
Hab.: LICENCIATURA PLENA EM CIENCIAS BIOLÓGICAS; Motivo: LICENÇA PARA TRATAMENTO DE SAUDE (CONTRATADO) -; Un. Adm: (015407) E.E. DOMINGOS BRIANTE; De: 16/04/2021 a 30/04/2021  
Substituído: (224360/35) CRISTIANE SILVESTRE GOMES FERNANDES CAMILO

CONTRATO/SEDUC/25910/2021 DE: 11/05/2021

Processo N.: 1000003638279

Contratado: (245001/28) ELIANE DE SOUZA, CPF: 009.522.021-66; Cargo/Função: (3506) CONTR. TEMP. FUNCAO PROF. HABILITADO; Ref: B-001; CH: 08H  
Hab.: LICENCIATURA PLENA EM CIENCIAS BIOLÓGICAS; Motivo: LICENÇA PARA TRATAMENTO DE SAUDE (CONTRATADO) -; Un. Adm: (015407) E.E. DOMINGOS BRIANTE; De: 16/04/2021 a 30/04/2021  
Substituído: (224360/35) CRISTIANE SILVESTRE GOMES FERNANDES CAMILO

CONTRATO/SEDUC/25911/2021 DE: 11/05/2021

Processo N.: 1000003643409

Contratado: (249514/8) FRANCISCA CARVALHO DE SOUZA, CPF:



960.256.461-04;Cargo/Função: (3506) CONTR.TEMP.FUNCAO PROF.

HABILITADO;Ref:B-001;CH: 10H

Hab.:LICENCIATURA PLENA EM GEOGRAFIA;Motivo:LICENCA PARA TRATAMENTO DE SAUDE (CONTRATADO) -;Un. Adm:(010871) E.E. ADOLFO AUGUSTO DE MORAES;De: 29/04/2021 a 10/05/2021

Substituído: (275808/12) SANDRA RODRIGUES DE OLIVEIRA

CONTRATO/SEDUC/25912/2021 DE: 11/05/2021

Processo Nº: 1000003637711

Contratado: (249734/46) GESSICA LOPES DE CAMPOS,CPF: 036.777.901-31;Cargo/Função: (3506) CONTR.TEMP.FUNCAO PROF. HABILITADO;Ref:B-001;CH: 02H Hab.:LICENCIATURA PLENA EM EDUCAÇÃO FISICA;Motivo:LICENCA PARA TRATAMENTO DE SAUDE (CONTRATADO) -;Un. Adm:(015237) E.E. MIGUEL BARBOSA;De: 12/04/2021 a 11/05/2021

Substituído: (201639/17) PATRICIA ELIANE RODRIGUES DA SILVA

CONTRATO/SEDUC/25913/2021 DE: 11/05/2021

Processo Nº: 1000003643990

Contratado: (250925/6) SOLIMAR JHONY MEGUERARI,CPF: 058.947.491-07;Cargo/Função: (3514) CONTR.TEMP.FUNCAO PROF. NAO HABILIT;Ref:A-001;CH: 20H Hab.:ENSINO MEDIO;Motivo:LICENCA A GESTANTE (CONTRATADO) -;Un. Adm:(129232) E.E. INDIGENA MYHYINYMYKYTA SKIRIPI;De: 30/03/2021 a 27/07/2021

Substituído: (283775/6) MEIRE MYBAU RIKBARTATSA

CONTRATO/SEDUC/25914/2021 DE: 11/05/2021

Processo Nº: 1000003639278

Contratado: (265648/15) GHEANY ROBERTA LEAL,CPF: 015.957.141-38;Cargo/Função: (3506) CONTR.TEMP.FUNCAO PROF. HABILITADO;Ref:B-001;CH: 10H Hab.:LICENCIATURA PLENA EM LETRAS/PORTUGUES/INGLÊS;Motivo:LICENCA PARA TRATAMENTO DE SAUDE (CONTRATADO) -;Un. Adm:(038520) E.E. ANTONIO CARLOS DE BRITO;De: 16/04/2021 a 30/04/2021

Substituído: (203298/19) ELIANE SOARES RIBEIRO

CONTRATO/SEDUC/25915/2021 DE: 11/05/2021

Processo Nº: 1000003641882

Contratado: (270600/13) JOSINEIDE DA SILVA GUIMARAES,CPF: 009.652.661-09;Cargo/Função: (3506) CONTR.TEMP.FUNCAO PROF. HABILITADO;Ref:B-001;CH: 20H

Hab.:LICENCIATURA PLENA EM LETRAS/PORTUGUES;Motivo:LICENCA PARA TRATAMENTO DE SAUDE (CONTRATADO) -;Un. Adm:(159700) E.E. ANTONIO ALVES DIAS;De: 05/04/2021 a 05/05/2021

Substituído: (245670/17) LEONINA MARIA NUNES AMARAL

CONTRATO/SEDUC/25916/2021 DE: 11/05/2021

Processo Nº: 1000003642867

Contratado: (282058/2) FRANCIELDO DA SILVA GOMES,CPF: 053.646.254-27;Cargo/Função: (3476) APOIO ADM. EDUCACIONAL-ELEMENTAR;Ref:A-001;CH: 30H Hab.:ENSINO MEDIO;Motivo:LICENCA PATERNIDADE -;Un. Adm:(124087) E.E. IVONE BORKWSKI DE LIMA;De: 01/05/2021 a 05/05/2021

Substituído: (268807/12) PAULO ANDRIOLI SALVADOR

CONTRATO/SEDUC/25917/2021 DE: 11/05/2021

Processo Nº: 1000003638248

Contratado: (282802/9) JOAO TIAGO COIMBRA TOLENTINO,CPF: 336.192.018-38;Cargo/Função: (3506) CONTR.TEMP.FUNCAO PROF. HABILITADO;Ref:B-001;CH: 20H

Hab.:LICENCIATURA PLENA EM MATEMATICA;Motivo:LICENCA PARA TRATAMENTO DE SAUDE (CONTRATADO) -;Un. Adm:(010871) E.E. ADOLFO AUGUSTO DE MORAES;De: 20/04/2021 a 12/05/2021

Substituído: (269681/19) MARIA SEBASTIANA SALES LEITE

CONTRATO/SEDUC/25918/2021 DE: 11/05/2021

Processo Nº: 1000003638267

Contratado: (283063/13) SANDRA FELIS BENEDITO,CPF: 007.421.831-06;Cargo/Função: (3506) CONTR.TEMP.FUNCAO PROF. HABILITADO;Ref:B-001;CH: 10H Hab.:LICENCIATURA PLENA EM BIOLOGIA;Motivo:LICENCA PARA TRATAMENTO DE SAUDE (CONTRATADO) -;Un. Adm:(015407) E.E. DOMINGOS BRIANTE;De: 16/04/2021 a 30/04/2021

Substituído: (224360/35) CRISTIANE SILVESTRE GOMES FERNANDES CAMILO

CONTRATO/SEDUC/25919/2021 DE: 11/05/2021

Processo Nº: 1000003643631

Contratado: (283265/12) TAMIRES CORTE MARIM,CPF: 014.387.991-01;Cargo/Função: (3506) CONTR.TEMP.FUNCAO PROF. HABILITADO;Ref:B-001;CH: 20H Hab.:LICENCIATURA PLENA EM LETRAS/PORTUGUES/INGLÊS;Motivo:LICENCA POR LUTO -;Un. Adm:(016241) E.E. Pe. JOSE DE ANCHIETA;De: 28/04/2021 a 05/05/2021

Substituído: (256223/18) ELIANE PEREIRA DE AGUIAR

CONTRATO/SEDUC/25920/2021 DE: 11/05/2021

Processo Nº: 1000003642750

Contratado: (283532/26) ADRIANA CACULA DE SOUZA MAIA,CPF: 961.347.201-00;Cargo/Função: (3506) CONTR.TEMP.FUNCAO PROF. HABILITADO;Ref:B-001;CH: 04H

Hab.:LICENCIATURA PLENA EM LETRAS/PORTUGUES/INGLÊS;Motivo:LICENCA PARA TRATAMENTO DE SAUDE (CONTRATADO) -;Un. Adm:(014087) E.E. SEVERIANO NEVES;De: 09/04/2021 a 22/04/2021

Substituído: (100991/74) MURIEL FERREIRA JERONIMO

CONTRATO/SEDUC/25921/2021 DE: 11/05/2021

Processo Nº: 1000003640007

Contratado: (284424/7) LILIA CONCEICAO LIMA,CPF: 755.007.601-49;Cargo/Função: (3506) CONTR.TEMP.FUNCAO PROF. HABILITADO;Ref:B-001;CH: 10H Hab.:LICENCIATURA PLENA EM CIENCIAS BIOLÓGICAS;Motivo:LICENCA PARA TRATAMENTO DE SAUDE (CONTRATADO) -;Un. Adm:(157260) E.E. COUTINHO UNIÃO;De: 12/04/2021 a 11/05/2021

Substituído: (284423/5) ANNE MAYARA RODRIGUES SOUZA

CONTRATO/SEDUC/25922/2021 DE: 11/05/2021

Processo Nº: 1000003643571

Contratado: (285573/4) MARISA SOARES DA SILVA,CPF: 041.115.331-59;Cargo/Função: (3506) CONTR.TEMP.FUNCAO PROF. HABILITADO;Ref:B-001;CH: 13H Hab.:LICENCIATURA PLENA EM EDUCAÇÃO FISICA;Motivo:LICENCA PARA TRATAMENTO DE SAUDE (CONTRATADO) -;Un. Adm:(015903) E.E. Min. PETRONIO PORTELA NUNES;De: 18/03/2021 a 18/05/2021

Substituído: (282413/9) NILCEIA RODRIGUES LIMA

CONTRATO/SEDUC/25923/2021 DE: 11/05/2021

Processo Nº: 1000003640009

Contratado: (295119/3) LEANDRO SARAIVA PACIFICO,CPF: 027.360.811-88;Cargo/Função: (3476) APOIO ADM. EDUCACIONAL-ELEMENTAR;Ref:A-001;CH: 30H Hab.:BACHARELADO EM SISTEMAS DE INFORMAÇÃO;Motivo:LICENCA PARA TRATAMENTO DE SAUDE (CONTRATADO) -;Un. Adm:(071803) E.E. RUI BARBOSA;De: 24/04/2021 a 07/05/2021

Substituído: (277718/8) CLAUDINEI BARBOSA DA SILVA

CONTRATO/SEDUC/25924/2021 DE: 11/05/2021

Processo Nº: 1000003642833

Contratado: (297511/4) ABIGAIL TRAMM,CPF: 054.459.681-11;Cargo/Função: (3506) CONTR.TEMP.FUNCAO PROF. HABILITADO;Ref:B-001;CH: 06H Hab.:LICENCIATURA PLENA EM PEDAGOGIA;Motivo:LICENCA PARA TRATAMENTO DE SAUDE (CONTRATADO) -;Un. Adm:(124087) E.E. IVONE BORKWSKI DE LIMA;De: 20/04/2021 a 17/07/2021

Substituído: (131306/29) ANTONIA CELIA DA SILVA

CONTRATO/SEDUC/25925/2021 DE: 11/05/2021

Processo Nº: 1000003640795

Contratado: (298140/5) DONIZETE FERREIRA DE MAGALHAES,CPF: 052.468.111-23;Cargo/Função: (3476) APOIO ADM. EDUCACIONAL-ELEMENTAR;Ref:A-001;CH: 30H

Hab.:ENSINO MEDIO;Motivo:LICENCA A GESTANTE (CONTRATADO) -;Un. Adm:(016500) E.E. MARIO SPINELLI;De: 01/05/2021 a 06/08/2021

Substituído: (303093/1) FERNANDA DOS SANTOS FONSECA

CONTRATO/SEDUC/25926/2021 DE: 11/05/2021

Processo Nº: 1000003638204

Contratado: (300104/3) EVA ALVES LOPES,CPF: 022.016.141-05;Cargo/Função: (3506) CONTR.TEMP.FUNCAO PROF. HABILITADO;Ref:B-001;CH: 08H Hab.:LICENCIATURA PLENA EM MATEMATICA;Motivo:LICENCA A GESTANTE (CONTRATADO) -;Un. Adm:(212440) E.E. DE DESENVOLV. INTEG. DA EDUC. BAS. "JOSE DIAS";De: 13/04/2021 a 10/08/2021

Substituído: (244952/20) ANA CLAUDIA BORSA DE AZEVEDO

CONTRATO/SEDUC/25927/2021 DE: 11/05/2021

Processo Nº: 1000003640401

Contratado: (304633/1) EVANIL RODRIGUES BATISTA,CPF: 293.314.631-20;Cargo/Função: (3506) CONTR.TEMP.FUNCAO PROF. HABILITADO;Ref:B-001;CH: 20H Hab.:LICENCIATURA PLENA EM CIENCIAS BIOLÓGICAS;Motivo:LICENCA A GESTANTE (CONTRATADO) -;Un. Adm:(124923) E.E. ANDRE ANTONIO MAGGI;De: 03/05/2021 a 03/08/2021

Substituído: (292243/5) MARIA APARECIDA DIAS SOUZA DIOGO

CONTRATO/SEDUC/25928/2021 DE: 11/05/2021

Processo Nº: 1000003638309

Contratado: (304635/1) EMANOELY CLAUDIO QUEIROZ,CPF: 059.322.481-73;Cargo/Função: (3506) CONTR.TEMP.FUNCAO PROF. HABILITADO;Ref:B-001;CH: 08H Hab.:LICENCIATURA PLENA EM MATEMATICA;Motivo:LICENCA PARA TRATAMENTO DE SAUDE (CONTRATADO) -;Un. Adm:(014320) E.E. MARIA DE LOURDES R. FRAGELLI;De: 24/04/2021 a 24/07/2021

Substituído: (261579/14) MARCIONILIA JOAQUINA DE BARROS

CONTRATO/SEDUC/25929/2021 DE: 11/05/2021

Processo Nº: 1000003643787

Contratado: (47741/99) LEIDMAR GERVASIO MENDES,CPF: 626.799.881-91;Cargo/Função: (3506) CONTR.TEMP.FUNCAO PROF. HABILITADO;Ref:B-001;CH: 02H Hab.:LICENCIATURA PLENA EM HISTÓRIA;Motivo:LICENCA POR MOTIVO DE CASAMENTO -;Un. Adm:(069523) E.E. CONQUISTA D' OESTE;De: 03/05/2021 a 10/05/2021

Substituído: (285299/36) ALINE PINHEIRO DE LIMA

CONTRATO/SEDUC/25930/2021 DE: 11/05/2021

Processo Nº: 1000003642179

Contratado: (99214/31) CRISTIANE EMANUELA DA SILVA BARBOSA,CPF: 972.399.681-20;Cargo/Função: (3506) CONTR.TEMP.FUNCAO PROF. HABILITADO;Ref:B-001;CH: 06H

Hab.:LICENCIATURA PLENA EM LETRAS/PORTUGUES/INGLÊS;Motivo:LICENCA PARA TRATAMENTO DE SAUDE (CONTRATADO) -;Un. Adm:(069493) E.E. BOA ESPERANCA;De: 23/04/2021 a 22/05/2021

Substituído: (210466/20) JOSE ROBERTO SILVA GUIMARAES

CONTRATO/SEDUC/25931/2021 DE: 11/05/2021

Processo Nº: 1000003645420

Contratado: (100516/33) ALTAIR VIEIRA MARINHO,CPF: 487.845.911-53;Cargo/Função: (3506) CONTR.TEMP.FUNCAO PROF. HABILITADO;Ref:B-001;CH: 12H Hab.:LICENCIATURA PLENA EM QUIMICA;Motivo:LICENCA GESTANTE (SERVIDORA EFETIVA) -;Un. Adm:(012700) E.E. EUCARIS NUNES DA CUNHA MORAES;De: 17/04/2021 a 13/10/2021

Substituído: (253079/1) ANA LAURA DA SILVA MARTINS LOBO

CONTRATO/SEDUC/25932/2021 DE: 11/05/2021

Processo Nº: 1000003643538

Contratado: (102306/41) EUDESIO ZONIZO,CPF: 340.409.271-68;Cargo/Função: (3506) CONTR.TEMP.FUNCAO PROF. HABILITADO;Ref:B-001;CH: 06H Hab.:LICENCIATURA PLENA EM HISTÓRIA;Motivo:LICENCA A GESTANTE (CONTRATADO) -;Un. Adm:(021628) E.E. RODOLFO AUGUSTO T. CURVO;De: 28/04/2021 a 25/08/2021

Substituído: (290006/1) RAMON FELIPE CARVALHO DO NASCIMENTO

CONTRATO/SEDUC/25933/2021 DE: 11/05/2021

Processo Nº: 1000003637974

Contratado: (105189/57) VARLINDA DE CAMPOS LEITE,CPF: 572.266.791-91;Cargo/Função: (3506) CONTR.TEMP.FUNCAO PROF. HABILITADO;Ref:B-001;CH: 04H Hab.:LICENCIATURA PLENA EM QUIMICA;Motivo:READAPTAÇÃO -;Un. Adm:(015938) E.E. PEDRO ALBERTO TAYANO;De: 05/04/2021 a 01/10/2021

Substituído: (105197/12) JONATHAS JACKSON ARRUDA DE CARVALHO

CONTRATO/SEDUC/25934/2021 DE: 11/05/2021

Processo Nº: 1000003642385

Contratado: (105226/23) FABIO TEIXEIRA,CPF: 853.396.871-04;Cargo/Função: (3506) CONTR.TEMP.FUNCAO PROF. HABILITADO;Ref:B-001;CH: 09H Hab.:LICENCIATURA PLENA EM LETRAS/PORTUGUES;Motivo:LICENCA PARA TRATAMENTO



DE SAUDE EM PESSOA DA FAMILIA -;Un. Adm:(013242) E.E. NILZA DE OLIVEIRA PIPINO;De: 22/03/2021 a 04/04/2021  
Substituído: (70243/3) LENIR MARIA DE FARIAS RODRIGUES

CONTRATO/SEDUC/25935/2021 DE: 11/05/2021  
Processo Nº: 1000003642436  
Contratado: (105226/24) FABIO TEIXEIRA, CPF: 853.396.871-04;Cargo/Função: (3506) CONTR.TEMP.FUNCAO PROF. HABILITADO;Ref:B-001;CH: 09H  
Hab.:LICENCIATURA PLENA EM LETRAS/PORTUGUES;Motivo:LICENCA PARA TRATAMENTO DE SAUDE (EFETIVO) -;Un. Adm:(013242) E.E. NILZA DE OLIVEIRA PIPINO;De: 05/04/2021 a 03/06/2021  
Substituído: (70243/3) LENIR MARIA DE FARIAS RODRIGUES

CONTRATO/SEDUC/25936/2021 DE: 11/05/2021  
Processo Nº: 1000003645304  
Contratado: (105341/7) RUBIA MICHELI SOARES, CPF: 967.194.510-49;Cargo/Função: (3506) CONTR.TEMP.FUNCAO PROF. HABILITADO;Ref:B-001;CH: 20H  
Hab.:LICENCIATURA PLENA EM MATEMATICA;Motivo:LICENCA PARA TRATAMENTO DE SAUDE (EFETIVO) -;Un. Adm:(009520) E.E. ANDRE AVELINO RIBEIRO;De: 29/03/2021 a 27/04/2021  
Substituído: (71093/17) MARCIA CRISTIANNE RAMOS DE ARAUJO

CONTRATO/SEDUC/25937/2021 DE: 11/05/2021  
Processo Nº: 1000003643038  
Contratado: (106143/56) MAURO GABRIEL RAMOS, CPF: 045.081.142-53;Cargo/Função: (3506) CONTR.TEMP.FUNCAO PROF. HABILITADO;Ref:B-001;CH: 03H  
Hab.:LICENCIATURA PLENA EM CIENCIAS BIOLÓGICAS;Motivo:LICENCA PARA TRATAMENTO DE SAUDE (EFETIVO) -;Un. Adm:(012335) E.E. PROFª. MARIA MACEDO RODRIGUES;De: 09/04/2021 a 07/07/2021  
Substituído: (123344/12) JOANA OLIVEIRA DOS SANTOS

CONTRATO/SEDUC/25938/2021 DE: 11/05/2021  
Processo Nº: 1000003638819  
Contratado: (106940/66) DEVAL APARECIDA DA SILVA, CPF: 502.817.551-91;Cargo/Função: (3506) CONTR.TEMP.FUNCAO PROF. HABILITADO;Ref:B-001;CH: 15H  
Hab.:LICENCIATURA PLENA EM MATEMATICA;Motivo:LICENCA PARA TRATAMENTO DE SAUDE (EFETIVO) -;Un. Adm:(016241) E.E. Pe. JOSE DE ANCHIETA;De: 24/02/2021 a 01/03/2021  
Substituído: (123208/23) MARY MARCIA BARBOSA ALVARENGA

CONTRATO/SEDUC/25939/2021 DE: 11/05/2021  
Processo Nº: 1000003638830  
Contratado: (106940/67) DEVAL APARECIDA DA SILVA, CPF: 502.817.551-91;Cargo/Função: (3506) CONTR.TEMP.FUNCAO PROF. HABILITADO;Ref:B-001;CH: 05H  
Hab.:LICENCIATURA PLENA EM MATEMATICA;Motivo:READAPTACAO -;Un. Adm:(016241) E.E. Pe. JOSE DE ANCHIETA;De: 13/03/2021 a 08/09/2021  
Substituído: (46271/30) EDNA APARECIDA BIANCHINI

CONTRATO/SEDUC/25940/2021 DE: 11/05/2021  
Processo Nº: 1000003644252  
Contratado: (107418/76) LUCRECIA FERREIRA VAZ, CPF: 912.449.601-44;Cargo/Função: (3506) CONTR.TEMP.FUNCAO PROF. HABILITADO;Ref:B-001;CH: 20H  
Hab.:LICENCIATURA PLENA EM LETRAS/PORTUGUES/INGLÊS;Motivo:LICENCA PARA TRATAMENTO DE SAUDE (EFETIVO) -;Un. Adm:(015008) E.E. SANTA ELVIRA;De: 19/04/2021 a 17/06/2021  
Substituído: (56603/49) CICERA BARBOSA

CONTRATO/SEDUC/25941/2021 DE: 11/05/2021  
Processo Nº: 1000003643557  
Contratado: (107720/18) ELAINE LEMES DE MORAES DO CARMO, CPF: 873.574.291-72;Cargo/Função: (3506) CONTR.TEMP.FUNCAO PROF. HABILITADO;Ref:B-001;CH: 03H  
Hab.:LICENCIATURA PLENA EM HISTÓRIA;Motivo:LICENCA A GESTANTE (CONTRATADO) -;Un. Adm:(021628) E.E. RODOLFO AUGUSTO T. CURVO;De: 28/04/2021 a 25/08/2021  
Substituído: (290006/1) RAMON FELIPE CARVALHO DO NASCIMENTO

CONTRATO/SEDUC/25942/2021 DE: 11/05/2021  
Processo Nº: 1000003643559  
Contratado: (107720/19) ELAINE LEMES DE MORAES DO CARMO, CPF: 873.574.291-72;Cargo/Função: (3506) CONTR.TEMP.FUNCAO PROF. HABILITADO;Ref:B-001;CH: 03H  
Hab.:LICENCIATURA PLENA EM HISTÓRIA;Motivo:LICENCA A GESTANTE (CONTRATADO) -;Un. Adm:(021628) E.E. RODOLFO AUGUSTO T. CURVO;De: 28/04/2021 a 25/08/2021  
Substituído: (290006/1) RAMON FELIPE CARVALHO DO NASCIMENTO

CONTRATO/SEDUC/25943/2021 DE: 11/05/2021  
Processo Nº: 1000003643056  
Contratado: (108748/51) SILVANA BARBOSA DE MENDONCA BRANDAO, CPF: 621.550.911-68;Cargo/Função: (3506) CONTR.TEMP.FUNCAO PROF. HABILITADO;Ref:B-001;CH: 20H  
Hab.:LICENCIATURA PLENA EM LETRAS/PORTUGUES/INGLÊS;Motivo:READAPTACAO -;Un. Adm:(096865) E.E. PROFªMARLENE MARQUES DE BARROS;De: 11/03/2021 a 06/09/2021  
Substituído: (140215/1) LIZANDRA RODRIGUES SOARES DOS SANTOS

CONTRATO/SEDUC/25944/2021 DE: 11/05/2021  
Processo Nº: 1000003643370  
Contratado: (109368/27) JOSE BERNARDINO DA SILVA FILHO, CPF: 284.184.681-49;Cargo/Função: (3506) CONTR.TEMP.FUNCAO PROF. HABILITADO;Ref:B-001;CH: 20H  
Hab.:LICENCIATURA PLENA EM GEOGRAFIA;Motivo:LICENCA PARA TRATAMENTO DE SAUDE (EFETIVO) -;Un. Adm:(009547) E.E. PASCOAL RAMOS;De: 19/04/2021 a 18/05/2021  
Substituído: (87060/1) JOSE VALMY BATISTA SOBRINHO

PUBLICADA, REGISTRADA, CUMPRE-SE.  
Cuiabá-MT, 10 de Maio de 2021.  
Alan Resende Porto  
Secretário de Estado de Educação

O Secretário de Estado de Educação no uso de suas atribuições que lhes são conferidas por lei,

Resolve: CANCELAR - SEDUC  
Objeto: CONTRATO TEMPORARIO EM SUBSTITUIÇÃO POR MOTIVO DE URGÊNCIA  
CONTRATO/SEDUC/25945/2021 DE: 11/05/2021  
Processo Nº: 1000003575050  
Contratado: (109785/22) CLEIDE APARECIDA BATISTA DE SOUZA, CPF: 806.784.671-53;Cargo/Função: (3506) CONTR.TEMP.FUNCAO PROF. HABILITADO;Ref:B-001;CH: 20H  
Hab.:LICENCIATURA PLENA EM LETRAS/PORTUGUES/ESPANHOL;Motivo:DESIGNACAO PARA ORGAO CENTRAL -;Un. Adm:(010596) E.E. PRESIDENTE MEDICI;De:10/02/2021 a 30/04/2021  
Substituído: (70651/9) MARILEY FERREIRA GOMES

PUBLICADA, REGISTRADA, CUMPRE-SE.  
Cuiabá-MT, 10 de Maio de 2021.  
Alan Resende Porto  
Secretário de Estado de Educação

O Secretário de Estado de Educação no uso de suas atribuições que lhes são conferidas por lei,

Resolve: AUTORIZAR - SEDUC  
Objeto: CONTRATO TEMPORARIO EM SUBSTITUIÇÃO POR MOTIVO DE URGÊNCIA  
CONTRATO/SEDUC/25946/2021 DE: 11/05/2021  
Processo Nº: 1000003643232  
Contratado: (109785/23) CLEIDE APARECIDA BATISTA DE SOUZA, CPF: 806.784.671-53;Cargo/Função: (3506) CONTR.TEMP.FUNCAO PROF. HABILITADO;Ref:B-001;CH: 04H  
Hab.:LICENCIATURA PLENA EM LETRAS/PORTUGUES/ESPANHOL;Motivo:READAPTACAO -;Un. Adm:(010596) E.E. PRESIDENTE MEDICI;De: 01/05/2021 a 29/05/2021  
Substituído: (64599/19) MARIA JOSE DE OLIVEIRA ARRUDA

CONTRATO/SEDUC/25947/2021 DE: 11/05/2021  
Processo Nº: 1000003641857  
Contratado: (109785/24) CLEIDE APARECIDA BATISTA DE SOUZA, CPF: 806.784.671-53;Cargo/Função: (3506) CONTR.TEMP.FUNCAO PROF. HABILITADO;Ref:B-001;CH: 16H  
Hab.:LICENCIATURA PLENA EM LETRAS/PORTUGUES/ESPANHOL;Motivo:DESIGNACAO PARA ORGAO CENTRAL -;Un. Adm:(010596) E.E. PRESIDENTE MEDICI;De: 01/05/2021 a 20/12/2021  
Substituído: (70651/9) MARILEY FERREIRA GOMES

CONTRATO/SEDUC/25948/2021 DE: 11/05/2021  
Processo Nº: 1000003639367  
Contratado: (110346/8) LEILA APARECIDA SILVA SOUZA, CPF: 015.435.271-32;Cargo/Função: (3506) CONTR.TEMP.FUNCAO PROF. HABILITADO;Ref:B-001;CH: 18H  
Hab.:LICENCIATURA PLENA EM HISTÓRIA;Motivo:LICENCA PARA TRATAMENTO DE SAUDE (EFETIVO) -;Un. Adm:(015474) E.E. PROFª. MARINES FATIMA DE SA TEIXEIRA;De: 05/04/2021 a 18/04/2021  
Substituído: (204634/21) SIMONE CAROL BATISTA DE ARAUJO

CONTRATO/SEDUC/25949/2021 DE: 11/05/2021  
Processo Nº: 1000003642901  
Contratado: (110574/32) MARIA RODRIGUES DA SILVA, CPF: 982.855.301-59;Cargo/Função: (3506) CONTR.TEMP.FUNCAO PROF. HABILITADO;Ref:B-001;CH: 20H  
Hab.:LICENCIATURA PLENA EM PEDAGOGIA;Motivo:DEDICACAO EXCLUSIVA (DIRETOR) -;Un. Adm:(046434) E.E. FREI CANECA;De: 01/05/2021 a 20/12/2021  
Substituído: (236019/2) RAFAEL BORGES CAMPPIO

CONTRATO/SEDUC/25950/2021 DE: 11/05/2021  
Processo Nº: 1000003643585  
Contratado: (111712/33) ROBSON SEBASTIAO SAMPAIO, CPF: 570.391.511-20;Cargo/Função: (3506) CONTR.TEMP.FUNCAO PROF. HABILITADO;Ref:B-001;CH: 04H  
Hab.:LICENCIATURA PLENA EM EDUCAÇÃO FISICA;Motivo:LICENCA PREMIO - GOZO -;Un. Adm:(012246) E.E. DOM BOSCO;De: 03/05/2021 a 31/05/2021  
Substituído: (52480/2) JOSE CARLOS DA SILVA

CONTRATO/SEDUC/25951/2021 DE: 11/05/2021  
Processo Nº: 1000003641970  
Contratado: (111775/23) EDINEIA LAURA FERREIRA, CPF: 008.117.431-44;Cargo/Função: (3506) CONTR.TEMP.FUNCAO PROF. HABILITADO;Ref:B-001;CH: 20H  
Hab.:LICENCIATURA PLENA EM MATEMATICA;Motivo:FERIAS -;Un. Adm:(044938) E.E. SABINO FERREIRA MAIA;De: 03/05/2021 a 01/06/2021  
Substituído: (121400/15) TATIANE TRAJANO MENDES

CONTRATO/SEDUC/25952/2021 DE: 11/05/2021  
Processo Nº: 1000003638650  
Contratado: (112499/26) ANGELO MAXIMO MADU, CPF: 967.041.101-78;Cargo/Função: (3506) CONTR.TEMP.FUNCAO PROF. HABILITADO;Ref:B-001;CH: 20H  
Hab.:LICENCIATURA PLENA EM FILOSOFIA/HISTORIA;Motivo:DEDICACAO EXCLUSIVA (COORDENADOR PEDAGOGICO) -;Un. Adm:(011495) E.E. INDIGENA SAO JOSE SANGRADOURO;De: 03/05/2021 a 20/12/2021  
Substituído: (40497/17) MARTINHO TSIRE EDI TSAWEWA

CONTRATO/SEDUC/25953/2021 DE: 11/05/2021  
Processo Nº: 1000003638642  
Contratado: (112735/34) MARCELINO TSERE RU WETE, CPF: 824.019.691-87;Cargo/Função: (3506) CONTR.TEMP.FUNCAO PROF. HABILITADO;Ref:B-001;CH: 20H  
Hab.:LICENCIATURA PLENA EM CIENCIAS MATEMATICAS E DA NATUREZA;Motivo:DEDICACAO EXCLUSIVA (DIRETOR) -;Un. Adm:(011495) E.E. INDIGENA SAO JOSE SANGRADOURO;De: 03/05/2021 a 20/12/2021  
Substituído: (112248/10) JOSE ROBERTO PEWATOA

CONTRATO/SEDUC/25954/2021 DE: 11/05/2021  
Processo Nº: 1000003643598  
Contratado: (112852/24) ELAINE MARIA DE OLIVEIRA AMORIM, CPF: 949.842.981-20;Cargo/Função: (3506) CONTR.TEMP.FUNCAO PROF. HABILITADO;Ref:B-001;CH: 20H  
Hab.:LICENCIATURA PLENA EM PEDAGOGIA;Motivo:LICENCA PREMIO - GOZO -;Un.

Adm: (013781) E.E. OSVALDO CANDIDO PEREIRA;De: 03/05/2021 a 01/06/2021  
Substituído: (61133/7) SOLANGE RENOSTRO

CONTRATO/SEDUC/25955/2021 DE: 11/05/2021  
Processo Nº: 1000003644053  
Contratado: (112885/46) CARLA PATRICIA ARAUJO CHAVES, CPF: 001.633.521-00;Cargo/Função: (3506) CONTR.TEMP.FUNCAO PROF. HABILITADO;Ref:B-001;CH: 12H  
Hab.:LICENCIATURA PLENA EM MATEMATICA;Motivo:LICENCA PARA TRATAMENTO DE SAUDE (EFETIVO) -;Un. Adm:(016020) E.E. PROF. JOAO BATISTA;De: 02/03/2021 a 30/05/2021  
Substituído: (137836/9) ROSANGELA LUCIA STRIEDER

CONTRATO/SEDUC/25956/2021 DE: 11/05/2021  
Processo Nº: 1000003642153  
Contratado: (113217/70) MARIZANIA GOMES AIRES, CPF: 716.616.541-34;Cargo/Função: (3506) CONTR.TEMP.FUNCAO PROF. HABILITADO;Ref:B-001;CH: 08H  
Hab.:LICENCIATURA PLENA EM CIENCIAS NATURAIS E MATEMATICA;Motivo:LICENCA PREMIO - GOZO -;Un. Adm:(039055) E.E. PROF. JOAO REZENDE DE AZEVEDO;De: 03/05/2021 a 01/06/2021  
Substituído: (131570/6) ROGERIO GOMES BRAGA

CONTRATO/SEDUC/25957/2021 DE: 11/05/2021  
Processo Nº: 1000003638000  
Contratado: (113745/10) SILMA APARECIDA BARBOSA, CPF: 452.937.911-68;Cargo/Função: (3506) CONTR.TEMP.FUNCAO PROF. HABILITADO;Ref:B-001;CH: 20H  
Hab.:LICENCIATURA PLENA EM LETRAS/PORTUGUES/ESPANHOL;Motivo:READAPTACAO -;Un. Adm:(009938) E.E. PROFª. PACIANA TORRES DE SANTANA;De: 23/02/2021 a 21/08/2021  
Substituído: (74848/3) PATRICIA VIEIRA BARBOSA PEREIRA

CONTRATO/SEDUC/25958/2021 DE: 11/05/2021  
Processo Nº: 1000003640612  
Contratado: (115180/20) ANTONIA FRANCISCA DA SILVA, CPF: 651.217.401-15;Cargo/Função: (3506) CONTR.TEMP.FUNCAO PROF. HABILITADO;Ref:B-001;CH: 20H  
Hab.:LICENCIATURA PLENA EM HISTÓRIA;Motivo:READAPTACAO -;Un. Adm:(013129) E.E. VERENA LEITE DE BRITO;De: 24/03/2021 a 19/09/2021  
Substituído: (122393/33) ROSA BETANIA VELOSO SILVA DE BRITO

CONTRATO/SEDUC/25959/2021 DE: 11/05/2021  
Processo Nº: 1000003639103  
Contratado: (115212/41) JANIRA DAS NEVES REIS, CPF: 474.316.011-15;Cargo/Função: (3506) CONTR.TEMP.FUNCAO PROF. HABILITADO;Ref:B-001;CH: 08H  
Hab.:LICENCIATURA PLENA EM LETRAS/PORTUGUES/INGLÊS;Motivo:READAPTACAO -;Un. Adm:(010774) E.E. DOM ANTONIO CAMPELO;De: 14/03/2021 a 09/09/2021  
Substituído: (36857/1) ANTONIO JOSE DA SILVA FILHO

CONTRATO/SEDUC/25960/2021 DE: 11/05/2021  
Processo Nº: 1000003638494  
Contratado: (115580/64) GLAUCIA REGINA DIAS, CPF: 701.701.341-72;Cargo/Função: (3506) CONTR.TEMP.FUNCAO PROF. HABILITADO;Ref:B-001;CH: 12H  
Hab.:LICENCIATURA PLENA EM LETRAS/PORTUGUES;Motivo:LICENCA PARA TRATAMENTO DE SAUDE (EFETIVO) -;Un. Adm:(016195) E.E. JOAO DE CAMPOS VIDAL;De: 08/04/2021 a 06/06/2021  
Substituído: (68842/3) LUIZ GONZAGA DE MENEZES

CONTRATO/SEDUC/25961/2021 DE: 11/05/2021  
Processo Nº: 1000003637739  
Contratado: (116362/50) LUZIA FERREIRA VAZ, CPF: 592.942.561-20;Cargo/Função: (3506) CONTR.TEMP.FUNCAO PROF. HABILITADO;Ref:B-001;CH: 20H  
Hab.:LICENCIATURA PLENA EM HISTÓRIA;Motivo:LICENCA PARA TRATAMENTO DE SAUDE (EFETIVO) -;Un. Adm:(010979) E.E. MARIA DE LIMA CADIDE;De: 20/03/2021 a 18/04/2021  
Substituído: (225000/17) CLAUDIA FAUSTINA DOS SANTOS

CONTRATO/SEDUC/25962/2021 DE: 11/05/2021  
Processo Nº: 1000003637932  
Contratado: (116988/44) ALINNE APARECIDA DALTRO DORILEO, CPF: 982.623.001-49;Cargo/Função: (3506) CONTR.TEMP.FUNCAO PROF. HABILITADO;Ref:B-001;CH: 14H  
Hab.:LICENCIATURA PLENA EM LETRAS/PORTUGUES/INGLÊS;Motivo:LICENCA PARA TRATAMENTO DE SAUDE (EFETIVO) -;Un. Adm:(184152) E. E. JUAREZ RODRIGUES DOS ANJOS;De: 15/03/2021 a 12/06/2021  
Substituído: (213479/2) RITA DE CASSIA NOVAES CELINDO

CONTRATO/SEDUC/25963/2021 DE: 11/05/2021  
Processo Nº: 1000003640879  
Contratado: (116988/45) ALINNE APARECIDA DALTRO DORILEO, CPF: 982.623.001-49;Cargo/Função: (3506) CONTR.TEMP.FUNCAO PROF. HABILITADO;Ref:B-001;CH: 09H  
Hab.:LICENCIATURA PLENA EM LETRAS/PORTUGUES/INGLÊS;Motivo:LICENCA PARA TRATAMENTO DE SAUDE (EFETIVO) -;Un. Adm:(184152) E. E. JUAREZ RODRIGUES DOS ANJOS;De: 24/02/2021 a 24/04/2021  
Substituído: (67425/4) MARCIA AGRIPINA RAMIRES JAMIL

CONTRATO/SEDUC/25964/2021 DE: 11/05/2021  
Processo Nº: 1000003643002  
Contratado: (117260/46) ROZENILDA DE SOUZA TORRES QUEIROZ, CPF: 963.588.901-15;Cargo/Função: (3506) CONTR.TEMP.FUNCAO PROF. HABILITADO;Ref:B-001;CH: 15H  
Hab.:LICENCIATURA PLENA EM MATEMATICA;Motivo:FERIAS -;Un. Adm:(016195) E.E. JOAO DE CAMPOS VIDAL;De: 03/05/2021 a 01/06/2021  
Substituído: (27363/1) JOSE RUBENS GOUVEIA DE LIMA

CONTRATO/SEDUC/25965/2021 DE: 11/05/2021  
Processo Nº: 1000003639361  
Contratado: (117935/51) LUIZ ALVES DA SILVA, CPF: 327.512.571-00;Cargo/Função: (3506) CONTR.TEMP.FUNCAO PROF. HABILITADO;Ref:B-001;CH: 19H  
Hab.:LICENCIATURA PLENA EM EDUCAÇÃO FISICA;Motivo:LICENCA PARA TRATAMENTO DE SAUDE EM PESSOA DA FAMILIA -;Un. Adm:(094439) E.E. DIVA HUGUENEY DE SIQUEIRA BASTOS;De: 24/03/2021 a 21/06/2021  
Substituído: (37229/1) JOSE DANTAS DO NASCIMENTO

CONTRATO/SEDUC/25966/2021 DE: 11/05/2021  
Processo Nº: 1000003637943

Contratado: (118744/61) ANDREIA NASCIMENTO ALVES TRINDADE, CPF: 768.544.341-49;Cargo/Função: (3506) CONTR.TEMP.FUNCAO PROF. HABILITADO;Ref:B-001;CH: 08H  
Hab.:LICENCIATURA PLENA EM QUIMICA;Motivo:LICENCA PARA TRATAMENTO DE SAUDE (EFETIVO) -;Un. Adm:(094439) E.E. DIVA HUGUENEY DE SIQUEIRA BASTOS;De: 17/02/2021 a 27/02/2021  
Substituído: (34009/1) MACKSON RONNY DE OLIVEIRA DANUNCIACAO

CONTRATO/SEDUC/25967/2021 DE: 11/05/2021  
Processo Nº: 1000003639366  
Contratado: (118744/62) ANDREIA NASCIMENTO ALVES TRINDADE, CPF: 768.544.341-49;Cargo/Função: (3506) CONTR.TEMP.FUNCAO PROF. HABILITADO;Ref:B-001;CH: 08H  
Hab.:LICENCIATURA PLENA EM QUIMICA;Motivo:LICENCA PARA TRATAMENTO DE SAUDE (EFETIVO) -;Un. Adm:(094439) E.E. DIVA HUGUENEY DE SIQUEIRA BASTOS;De: 01/03/2021 a 11/03/2021  
Substituído: (34009/1) MACKSON RONNY DE OLIVEIRA DANUNCIACAO

CONTRATO/SEDUC/25968/2021 DE: 11/05/2021  
Processo Nº: 1000003640903  
Contratado: (120018/23) ADELICE ALVES DE OLIVEIRA, CPF: 284.071.051-04;Cargo/Função: (3476) APOIO ADM. EDUCACIONAL-ELEMENTAR;Ref:A-001;CH: 30H  
Hab.:ENSINO MEDIO;Motivo:FERIAS -;Un. Adm:(016098) E.E. Dep. EMANUEL PINHEIRO;De: 01/05/2021 a 30/05/2021  
Substituído: (89547/1) THEREZINHA DE JESUS SOUZA GOMES

CONTRATO/SEDUC/25969/2021 DE: 11/05/2021  
Processo Nº: 1000003643750  
Contratado: (120135/45) ADRIANA PAULA DE OLIVEIRA MAGDALENA ROCHA, CPF: 907.099.931-53;Cargo/Função: (3506) CONTR.TEMP.FUNCAO PROF. HABILITADO;Ref:B-001;CH: 20H  
Hab.:LICENCIATURA PLENA EM FILOSOFIA/HISTORIA;Motivo:LICENCA PARA TRATAMENTO DE SAUDE (EFETIVO) -;Un. Adm:(010413) E.E. JOSE MAGNO;De: 10/02/2021 a 17/02/2021  
Substituído: (67293/36) SIRLENE ANDREIA DE ALMEIDA

CONTRATO/SEDUC/25970/2021 DE: 11/05/2021  
Processo Nº: 1000003641567  
Contratado: (120347/36) LAURO PAULO CAMILO, CPF: 431.218.029-68;Cargo/Função: (3476) APOIO ADM. EDUCACIONAL-ELEMENTAR;Ref:A-001;CH: 30H  
Hab.:ENSINO MEDIO;Motivo:FERIAS -;Un. Adm:(013528) E.E. LUCAS AUXILIO TONIAZO;De: 03/05/2021 a 17/05/2021  
Substituído: (219858/30) HEIDER AGOSTINI

CONTRATO/SEDUC/25971/2021 DE: 11/05/2021  
Processo Nº: 1000003642658  
Contratado: (121112/27) MARIA PAULINA DE JESUS GONZAGA, CPF: 654.444.501-00;Cargo/Função: (3476) APOIO ADM. EDUCACIONAL-ELEMENTAR;Ref:A-001;CH: 30H  
Hab.:TECNICA EM CONTABILIDADE;Motivo:FERIAS -;Un. Adm:(041084) ASSESSORIA PEDAGOGICA - NOBRES;De: 03/05/2021 a 01/06/2021  
Substituído: (85732/1) NORMA AGNELA DA CRUZ

CONTRATO/SEDUC/25972/2021 DE: 11/05/2021  
Processo Nº: 1000003642000  
Contratado: (121884/79) ZILMA LIMA ALVES, CPF: 581.953.351-87;Cargo/Função: (3506) CONTR.TEMP.FUNCAO PROF. HABILITADO;Ref:B-001;CH: 03H  
Hab.:LICENCIATURA PLENA EM HISTÓRIA;Motivo:LICENCA PARA TRATAMENTO DE SAUDE (EFETIVO) -;Un. Adm:(014150) E.E. SANTA TEREZINHA;De: 20/03/2021 a 26/03/2021  
Substituído: (109105/41) ANA AMELIA TEIXEIRA DOS REIS BEQUIMAN

CONTRATO/SEDUC/25973/2021 DE: 11/05/2021  
Processo Nº: 1000003642029  
Contratado: (121884/80) ZILMA LIMA ALVES, CPF: 581.953.351-87;Cargo/Função: (3506) CONTR.TEMP.FUNCAO PROF. HABILITADO;Ref:B-001;CH: 03H  
Hab.:LICENCIATURA PLENA EM HISTÓRIA;Motivo:LICENCA PARA TRATAMENTO DE SAUDE (EFETIVO) -;Un. Adm:(014150) E.E. SANTA TEREZINHA;De: 20/03/2021 a 26/03/2021  
Substituído: (109105/41) ANA AMELIA TEIXEIRA DOS REIS BEQUIMAN

CONTRATO/SEDUC/25974/2021 DE: 11/05/2021  
Processo Nº: 1000003642577  
Contratado: (122338/41) JULIENE CRISTINA DE ARRUDA, CPF: 701.537.521-49;Cargo/Função: (3506) CONTR.TEMP.FUNCAO PROF. HABILITADO;Ref:B-001;CH: 21H  
Hab.:LICENCIATURA PLENA EM CIENCIAS BIOLOGICAS;Motivo:LICENCA PARA TRATAMENTO DE SAUDE (EFETIVO) -;Un. Adm:(049859) E.E. PROFªELIANE DIGIGOV SANTANA;De: 05/04/2021 a 30/04/2021  
Substituído: (84443/1) CASSIA ERIKA LEMOS

CONTRATO/SEDUC/25975/2021 DE: 11/05/2021  
Processo Nº: 1000003643429  
Contratado: (122357/46) MONICA BENEDITA CABRAL, CPF: 607.639.909-06;Cargo/Função: (3506) CONTR.TEMP.FUNCAO PROF. HABILITADO;Ref:B-001;CH: 12H  
Hab.:LICENCIATURA PLENA EM MATEMATICA;Motivo:LICENCA PREMIO - GOZO -;Un. Adm:(015806) E.E. JOSE ALVES BEZERRA;De: 23/03/2021 a 21/04/2021  
Substituído: (122107/9) GILBERTO MONTEIRO PROCOPIO

CONTRATO/SEDUC/25976/2021 DE: 11/05/2021  
Processo Nº: 1000003643432  
Contratado: (122357/47) MONICA BENEDITA CABRAL, CPF: 607.639.909-06;Cargo/Função: (3506) CONTR.TEMP.FUNCAO PROF. HABILITADO;Ref:B-001;CH: 12H  
Hab.:LICENCIATURA PLENA EM MATEMATICA;Motivo:LICENCA PREMIO - GOZO -;Un. Adm:(015806) E.E. JOSE ALVES BEZERRA;De: 22/04/2021 a 20/07/2021  
Substituído: (122107/9) GILBERTO MONTEIRO PROCOPIO

CONTRATO/SEDUC/25977/2021 DE: 11/05/2021  
Processo Nº: 1000003643548  
Contratado: (123032/33) LEIDAMAR VIEIRA DE FREITAS, CPF: 575.309.471-68;Cargo/Função: (3506) CONTR.TEMP.FUNCAO PROF. HABILITADO;Ref:B-001;CH: 06H  
Hab.:LICENCIATURA PLENA EM HISTÓRIA;Motivo:DEDICACAO EXCLUSIVA (COORDENADOR PEDAGOGICO) / PEB -;Un. Adm:(145726) E.E. CERESJEIRAS;De: 01/05/2021 a 20/12/2021

Substituído: (122026/10) MARCIA APARECIDA DOS SANTOS

CONTRATO/SEDUC/25978/2021 DE: 11/05/2021  
Processo Nº: 1000003642586  
Contratado: (123305/36) ENEIDA BENEDITA DOS SANTOS, CPF: 429.176.891-53; Cargo/Função: (3506) CONTR.TEMP.FUNCAO PROF. HABILITADO; Ref: B-001; CH: 19H  
Hab.: LICENCIATURA PLENA EM LETRAS/PORTUGUES; Motivo: READAPTACAO -; Un. Adm: (012718) E.E. BEL. RIBEIRO DE ARRUDA; De: 15/03/2021 a 12/04/2021  
Substituído: (116991/8) ELIONAI RODRIGUES CHAGAS WITCZAK

CONTRATO/SEDUC/25979/2021 DE: 11/05/2021  
Processo Nº: 1000003642589  
Contratado: (123305/37) ENEIDA BENEDITA DOS SANTOS, CPF: 429.176.891-53; Cargo/Função: (3506) CONTR.TEMP.FUNCAO PROF. HABILITADO; Ref: B-001; CH: 19H  
Hab.: LICENCIATURA PLENA EM LETRAS/PORTUGUES; Motivo: READAPTACAO -; Un. Adm: (012718) E.E. BEL. RIBEIRO DE ARRUDA; De: 13/04/2021 a 10/09/2021  
Substituído: (116991/8) ELIONAI RODRIGUES CHAGAS WITCZAK

CONTRATO/SEDUC/25980/2021 DE: 11/05/2021  
Processo Nº: 1000003642061  
Contratado: (123548/83) FABIANA REGINA BETIOL, CPF: 621.356.601-59; Cargo/Função: (3506) CONTR.TEMP.FUNCAO PROF. HABILITADO; Ref: B-001; CH: 02H  
Hab.: LICENCIATURA PLENA EM CIENCIAS BIOLOGICAS; Motivo: LICENCA PARA TRATAMENTO DE SAUDE (EFETIVO) -; Un. Adm: (049875) E.E. DOMINGOS SAVIO BRANDAO LIMA; De: 19/03/2021 a 17/05/2021  
Substituído: (141512/13) IRAILDES MENDES DA SILVA

CONTRATO/SEDUC/25981/2021 DE: 11/05/2021  
Processo Nº: 1000003642503  
Contratado: (123548/84) FABIANA REGINA BETIOL, CPF: 621.356.601-59; Cargo/Função: (3506) CONTR.TEMP.FUNCAO PROF. HABILITADO; Ref: B-001; CH: 06H  
Hab.: LICENCIATURA PLENA EM CIENCIAS BIOLOGICAS; Motivo: LICENCA PARA TRATAMENTO DE SAUDE (EFETIVO) -; Un. Adm: (012343) E.E. MANOEL CORREA DE ALMEIDA; De: 19/03/2021 a 17/05/2021  
Substituído: (141512/13) IRAILDES MENDES DA SILVA

CONTRATO/SEDUC/25982/2021 DE: 11/05/2021  
Processo Nº: 1000003644003  
Contratado: (123756/71) JUDITE SOARES DA CRUZ, CPF: 503.224.511-91; Cargo/Função: (3506) CONTR.TEMP.FUNCAO PROF. HABILITADO; Ref: B-001; CH: 08H  
Hab.: LICENCIATURA PLENA EM CIENCIAS BIOLOGICAS; Motivo: LICENCA PREMIO - GOZO -; Un. Adm: (010260) E.E. SAO JOSE; De: 03/05/2021 a 31/07/2021  
Substituído: (22384/1) AMARILDO BRAZ SOARES DA SILVA

CONTRATO/SEDUC/25983/2021 DE: 11/05/2021  
Processo Nº: 1000003638883  
Contratado: (123795/52) OTAVIO DIAS DOS SANTOS NETO, CPF: 948.865.631-04; Cargo/Função: (3506) CONTR.TEMP.FUNCAO PROF. HABILITADO; Ref: B-001; CH: 06H  
Hab.: LICENCIATURA PLENA EM CIENCIAS BIOLOGICAS; Motivo: LICENCA PARA TRATAMENTO DE SAUDE (EFETIVO) -; Un. Adm: (016500) E.E. MARIO SPINELLI; De: 04/03/2021 a 01/07/2021  
Substituído: (211358/10) EDILEUZA OLIVEIRA DE AMORIM

CONTRATO/SEDUC/25984/2021 DE: 11/05/2021  
Processo Nº: 1000003640892  
Contratado: (125559/5) NELCIMAR SILVA DO NASCIMENTO, CPF: 588.377.522-53; Cargo/Função: (3506) CONTR.TEMP.FUNCAO PROF. HABILITADO; Ref: B-001; CH: 20H  
Hab.: LICENCIATURA PLENA EM PEDAGOGIA; Motivo: LICENCA PREMIO - GOZO -; Un. Adm: (014940) E.E. DOM VUNIBALDO; De: 03/05/2021 a 01/06/2021  
Substituído: (53980/4) VALDETE DE ARRUDA COSTA

CONTRATO/SEDUC/25985/2021 DE: 11/05/2021  
Processo Nº: 1000003641668  
Contratado: (125909/17) MARIA ANGELA HELMANN NUNES, CPF: 663.839.439-87; Cargo/Função: (3506) CONTR.TEMP.FUNCAO PROF. HABILITADO; Ref: B-001; CH: 20H  
Hab.: LICENCIATURA PLENA EM PEDAGOGIA; Motivo: LICENCA PARA TRATAMENTO DE SAUDE (EFETIVO) -; Un. Adm: (049646) E.E. PAULO FREIRE; De: 02/04/2021 a 31/05/2021  
Substituído: (87998/1) SONIA SUELY MARCOS DE LIMA

CONTRATO/SEDUC/25986/2021 DE: 11/05/2021  
Processo Nº: 1000003641658  
Contratado: (126300/60) CRESCIANE LEANDRO DA LUZ TRIQUES, CPF: 856.415.451-04; Cargo/Função: (3506) CONTR.TEMP.FUNCAO PROF. HABILITADO; Ref: B-001; CH: 08H  
Hab.: LICENCIATURA PLENA EM MATEMATICA; Motivo: LICENCA PREMIO - GOZO -; Un. Adm: (076180) E.E. PROFª. MARIA DE FATIMA GIMENEZ LOPES; De: 03/05/2021 a 01/06/2021  
Substituído: (40482/14) NEI RAMOS DE FARIA

CONTRATO/SEDUC/25987/2021 DE: 11/05/2021  
Processo Nº: 1000003638060  
Contratado: (126408/61) REGINA MARIA PAZETO DE BRITO, CPF: 841.810.521-68; Cargo/Função: (3506) CONTR.TEMP.FUNCAO PROF. HABILITADO; Ref: B-001; CH: 08H  
Hab.: LICENCIATURA PLENA EM MATEMATICA; Motivo: LICENCA PARA TRATAMENTO DE SAUDE (EFETIVO) -; Un. Adm: (015261) E.E. 15 DE JUNHO; De: 02/03/2021 a 31/03/2021  
Substituído: (55892/25) CLAUDIA APARECIDA MELLO DE LIMA

CONTRATO/SEDUC/25988/2021 DE: 11/05/2021  
Processo Nº: 1000003638885  
Contratado: (127287/33) ADNILCE LARA ARAUJO, CPF: 395.485.971-87; Cargo/Função: (3506) CONTR.TEMP.FUNCAO PROF. HABILITADO; Ref: B-001; CH: 03H  
Hab.: LICENCIATURA PLENA EM CIENCIAS BIOLOGICAS; Motivo: LICENCA PARA TRATAMENTO DE SAUDE (EFETIVO) -; Un. Adm: (016500) E.E. MARIO SPINELLI; De: 04/03/2021 a 01/07/2021  
Substituído: (211358/10) EDILEUZA OLIVEIRA DE AMORIM

CONTRATO/SEDUC/25989/2021 DE: 11/05/2021  
Processo Nº: 1000003639348

Contratado: (127293/30) MARIA LUCIA MACHADO, CPF: 901.218.991-87; Cargo/Função: (3476) APOIO ADM. EDUCACIONAL-ELEMENTAR; Ref: A-001; CH: 30H  
Hab.: ENSINO MEDIO; Motivo: FERIAS -; Un. Adm: (014532) E.E. SAGRADO CORACAO DE JESUS; De: 01/05/2021 a 30/05/2021  
Substituído: (241777/1) FLAVIO GOMES ANTUNES

CONTRATO/SEDUC/25990/2021 DE: 11/05/2021  
Processo Nº: 1000003638855  
Contratado: (128134/24) FERNANDA DE SOUZA GARCIA MOLINA, CPF: 003.642.121-95; Cargo/Função: (3506) CONTR.TEMP.FUNCAO PROF. HABILITADO; Ref: B-001; CH: 20H  
Hab.: LICENCIATURA PLENA EM MATEMATICA; Motivo: LICENCA PARA TRATAMENTO DE SAUDE (EFETIVO) -; Un. Adm: (198226) E.E. MARCIO SCHABATT SOUZA; De: 05/04/2021 a 04/05/2021  
Substituído: (229100/2) ADRIANA APARECIDA POLETINI

PUBLICADA, REGISTRADA, CUMpra-SE.  
Cuiabá-MT, 10 de Maio de 2021.  
Alan Resende Porto  
Secretário de Estado de Educação

O Secretário de Estado de Educação no uso de suas atribuições que lhes são conferidas por lei,

Resolve: CANCELAR - SEDUC  
Objeto: CONTRATO TEMPORARIO EM SUBSTITUIÇÃO POR MOTIVO DE URGÊNCIA  
CONTRATO/SEDUC/25991/2021 DE: 11/05/2021  
Processo Nº: 1000003579603  
Contratado: (128140/55) LUZIANA DIAS DA SILVA, CPF: 789.705.711-91; Cargo/Função: (3506) CONTR.TEMP.FUNCAO PROF. HABILITADO; Ref: B-001; CH: 20H  
Hab.: LICENCIATURA PLENA EM EDUCACAO ARTISTICA; Motivo: DEDICACAO EXCLUSIVA (COORDENADOR PEDAGOGICO) -; Un. Adm: (084344) E.E. MARECHAL CANDIDO RONDON; De: 05/02/2021 a 05/05/2021  
Substituído: (77247/36) HELEN MARLEI RODRIGUES DA SILVA

PUBLICADA, REGISTRADA, CUMpra-SE.  
Cuiabá-MT, 10 de Maio de 2021.  
Alan Resende Porto  
Secretário de Estado de Educação

O Secretário de Estado de Educação no uso de suas atribuições que lhes são conferidas por lei,

Resolve: AUTORIZAR - SEDUC  
Objeto: CONTRATO TEMPORARIO EM SUBSTITUIÇÃO POR MOTIVO DE URGÊNCIA  
CONTRATO/SEDUC/25992/2021 DE: 11/05/2021  
Processo Nº: 1000003641424  
Contratado: (128265/49) ANDREIA CRISTINA PIMENTA GARCIA, CPF: 318.081.248-63; Cargo/Função: (3506) CONTR.TEMP.FUNCAO PROF. HABILITADO; Ref: B-001; CH: 06H  
Hab.: LICENCIATURA PLENA EM QUIMICA; Motivo: LICENCA PARA TRATAMENTO DE SAUDE (EFETIVO) -; Un. Adm: (011550) E.E. GETULIO VARGAS; De: 18/03/2021 a 16/05/2021  
Substituído: (55121/26) EDILAINE RIBEIRO

CONTRATO/SEDUC/25993/2021 DE: 11/05/2021  
Processo Nº: 1000003637935  
Contratado: (128325/42) EDNA MARQUES SOARES, CPF: 535.722.541-91; Cargo/Função: (3506) CONTR.TEMP.FUNCAO PROF. HABILITADO; Ref: B-001; CH: 14H  
Hab.: LICENCIATURA PLENA EM LETRAS/PORTUGUES/ESPAÑHOL; Motivo: LICENCA PARA TRATAMENTO DE SAUDE (EFETIVO) -; Un. Adm: (009857) E.E. FRANCISCO A. FERREIRA MENDES; De: 11/03/2021 a 08/06/2021  
Substituído: (68607/4) KEILA SANDRA SPOSSOTO

CONTRATO/SEDUC/25994/2021 DE: 11/05/2021  
Processo Nº: 1000003642293  
Contratado: (128571/51) ERICSSON LEONARDO SOARES DA SILVA, CPF: 888.405.061-87; Cargo/Função: (3506) CONTR.TEMP.FUNCAO PROF. HABILITADO; Ref: B-001; CH: 09H  
Hab.: LICENCIATURA PLENA EM GEOGRAFIA; Motivo: READAPTACAO -; Un. Adm: (011932) E.E. PROF. FERNANDO LEITE DE CAMPOS; De: 08/02/2021 a 04/08/2021  
Substituído: (76283/3) SILVANA CACIA DE OLIVEIRA KIM

CONTRATO/SEDUC/25995/2021 DE: 11/05/2021  
Processo Nº: 1000003639109  
Contratado: (128926/48) ADMIL ORIVAL DA TRINDADE, CPF: 405.280.571-20; Cargo/Função: (3506) CONTR.TEMP.FUNCAO PROF. HABILITADO; Ref: B-001; CH: 05H  
Hab.: LICENCIATURA PLENA EM LETRAS/PORTUGUES/ESPAÑHOL; Motivo: READAPTACAO -; Un. Adm: (010766) E.E. PONCE DE ARRUDA; De: 14/03/2021 a 09/09/2021  
Substituído: (36857/1) ANTONIO JOSE DA SILVA FILHO

CONTRATO/SEDUC/25996/2021 DE: 11/05/2021  
Processo Nº: 1000003643123  
Contratado: (129045/58) ELISANGELA MARIA DA SILVA ALBEFARO, CPF: 011.627.741-69; Cargo/Função: (3506) CONTR.TEMP.FUNCAO PROF. HABILITADO; Ref: B-001; CH: 15H  
Hab.: LICENCIATURA PLENA EM LETRAS/PORTUGUES; Motivo: LICENCA PREMIO - GOZO -; Un. Adm: (013170) E.E. Dep. JOAO EVARISTO CURVO; De: 09/05/2021 a 06/08/2021  
Substituído: (44955/8) MARTA MARIA DE SOUZA ANTUNES

CONTRATO/SEDUC/25997/2021 DE: 11/05/2021  
Processo Nº: 1000003643419  
Contratado: (129346/13) LUCINEIA DA GAMA, CPF: 581.044.961-15; Cargo/Função: (3506) CONTR.TEMP.FUNCAO PROF. HABILITADO; Ref: B-001; CH: 20H  
Hab.: LICENCIATURA PLENA EM PEDAGOGIA; Motivo: LICENCA PARA TRATAMENTO DE SAUDE (EFETIVO) -; Un. Adm: (015806) E.E. JOSE ALVES BEZERRA; De: 01/02/2021 a 21/02/2021  
Substituído: (235754/1) SANDRA DE ARAUJO KREBS

CONTRATO/SEDUC/25998/2021 DE: 11/05/2021  
Processo Nº: 1000003643421



Contratado: (129346/14) LUCINEIA DA GAMA, CPF: 581.044.961-15; Cargo/Função: (3506) CONTR. TEMP. FUNCAO PROF. HABILITADO; Ref: B-001; CH: 20H  
 Hab.: LICENCIATURA PLENA EM PEDAGOGIA; Motivo: LICENCA PARA TRATAMENTO DE SAUDE (EFETIVO) -; Un. Adm: (015806) E.E. JOSE ALVES BEZERRA; De: 19/03/2021 a 17/05/2021  
 Substituído: (235754/1) SANDRA DE ARAUJO KREBS

CONTRATO/SEDUC/25999/2021 DE: 11/05/2021

Processo Nº: 1000003640582  
 Contratado: (129771/54) ANA LOURDES JESUS PINHEIRO DOS SANTOS, CPF: 883.806.701-59; Cargo/Função: (3506) CONTR. TEMP. FUNCAO PROF.  
 HABILITADO; Ref: B-001; CH: 04H  
 Hab.: LICENCIATURA PLENA EM LETRAS/PORTUGUES/INGLÊS; Motivo: LICENCA PARA TRATAMENTO DE SAUDE (EFETIVO) -; Un. Adm: (016403) E.E. BAIRRO UNIAO; De: 15/03/2021 a 13/05/2021  
 Substituído: (99468/14) EVA APARECIDA CAVALCANTE DE SOUSA

CONTRATO/SEDUC/26000/2021 DE: 11/05/2021

Processo Nº: 1000003640602  
 Contratado: (129771/55) ANA LOURDES JESUS PINHEIRO DOS SANTOS, CPF: 883.806.701-59; Cargo/Função: (3506) CONTR. TEMP. FUNCAO PROF.  
 HABILITADO; Ref: B-001; CH: 02H  
 Hab.: LICENCIATURA PLENA EM LETRAS/PORTUGUES/INGLÊS; Motivo: LICENCA PARA TRATAMENTO DE SAUDE (EFETIVO) -; Un. Adm: (016390) E.E. CECILIA MEIRELLES; De: 15/03/2021 a 13/05/2021  
 Substituído: (99468/14) EVA APARECIDA CAVALCANTE DE SOUSA

CONTRATO/SEDUC/26001/2021 DE: 11/05/2021

Processo Nº: 1000003637599  
 Contratado: (131125/55) DOMINGAS RODRIGUES DA SILVA BRANDAO, CPF: 551.737.131-00; Cargo/Função: (3506) CONTR. TEMP. FUNCAO PROF.  
 HABILITADO; Ref: B-001; CH: 04H  
 Hab.: LICENCIATURA PLENA EM LETRAS/PORTUGUES; Motivo: LICENCA PARA TRATAMENTO DE SAUDE (EFETIVO) -; Un. Adm: (009857) E.E. FRANCISCO A. FERREIRA MENDES; De: 11/03/2021 a 08/06/2021  
 Substituído: (68607/4) KEILA SANDRA SPESSOTO

CONTRATO/SEDUC/26002/2021 DE: 11/05/2021

Processo Nº: 1000003639862  
 Contratado: (131365/35) PATRICIA APARECIDA COSTA CAMPOS, CPF: 037.011.176-16; Cargo/Função: (3506) CONTR. TEMP. FUNCAO PROF.  
 HABILITADO; Ref: B-001; CH: 20H  
 Hab.: LICENCIATURA PLENA EM MATEMATICA; Motivo: FERIAS -; Un. Adm: (010952) E.E. PROFª. EUNICE SOUZA DOS SANTOS; De: 03/05/2021 a 01/06/2021  
 Substituído: (62070/13) ELIO RUBENS DE FREITAS SILVA

CONTRATO/SEDUC/26003/2021 DE: 11/05/2021

Processo Nº: 1000003641702  
 Contratado: (132382/27) ADRIANGELA RITA DE BRITO GUIMARAES, CPF: 689.413.901-68; Cargo/Função: (3506) CONTR. TEMP. FUNCAO PROF.  
 HABILITADO; Ref: B-001; CH: 04H  
 Hab.: LICENCIATURA PLENA EM ARTE; Motivo: READAPTACAO -; Un. Adm: (009326) E.E. PE. ERNESTO CAMILO BARRETO; De: 01/05/2021 a 13/07/2021  
 Substituído: (64482/26) EDSON DIAS

CONTRATO/SEDUC/26004/2021 DE: 11/05/2021

Processo Nº: 1000003645875  
 Contratado: (132556/50) GESSICA ANTONIA COSTA DOS ANJOS, CPF: 010.543.211-32; Cargo/Função: (3506) CONTR. TEMP. FUNCAO PROF.  
 HABILITADO; Ref: B-001; CH: 06H  
 Hab.: LICENCIATURA PLENA EM EDUCAÇÃO FISICA; Motivo: DESIGNACAO PARA ORGAO CENTRAL -; Un. Adm: (012343) E.E. MANOEL CORREA DE ALMEIDA; De: 04/05/2021 a 20/12/2021  
 Substituído: (69870/5) KATIA GARCIA GELAMO

CONTRATO/SEDUC/26005/2021 DE: 11/05/2021

Processo Nº: 1000003639192  
 Contratado: (132673/75) JOSELAINE OLIVEIRA SANTOS, CPF: 011.540.721-93; Cargo/Função: (3506) CONTR. TEMP. FUNCAO PROF.  
 HABILITADO; Ref: B-001; CH: 08H  
 Hab.: LICENCIATURA PLENA EM LETRAS/PORTUGUES/INGLÊS; Motivo: LICENCA PARA TRATAMENTO DE SAUDE (EFETIVO) -; Un. Adm: (156434) E.E. JOSÉ DOMINGOS FRAGA; De: 30/03/2021 a 22/04/2021  
 Substituído: (288492/1) ALINE CRISTINA WOICEKOSKI FAGUNDES

CONTRATO/SEDUC/26006/2021 DE: 11/05/2021

Processo Nº: 1000003642704  
 Contratado: (133102/32) SERGIO SILVA QUINTANILHA, CPF: 517.045.876-20; Cargo/Função: (3506) CONTR. TEMP. FUNCAO PROF.  
 HABILITADO; Ref: B-001; CH: 08H  
 Hab.: LICENCIATURA PLENA EM EDUCAÇÃO FISICA; Motivo: LICENCA PREMIO - GOZO -; Un. Adm: (014460) E.E. JULIO MULLER; De: 03/05/2021 a 01/06/2021  
 Substituído: (209344/21) THIAGO SILVA PERES

CONTRATO/SEDUC/26007/2021 DE: 11/05/2021

Processo Nº: 1000003639519  
 Contratado: (133425/27) SANDRA IARA LOPES GOMES, CPF: 101.708.838-17; Cargo/Função: (3506) CONTR. TEMP. FUNCAO PROF. HABILITADO; Ref: B-001; CH: 16H  
 Hab.: LICENCIATURA PLENA EM MATEMATICA; Motivo: LICENÇA PARA QUALIFICAÇÃO PROFISSIONAL -; Un. Adm: (212474) E.E. DES. INT. DA ED. BAS. "BEN SANT DA SIL FREIRE"; De: 29/04/2021 a 08/08/2021  
 Substituído: (104654/4) HERCULES GIMENEZ

CONTRATO/SEDUC/26008/2021 DE: 11/05/2021

Processo Nº: 1000003638342  
 Contratado: (133687/15) VALCIR GOMES DA SILVA, CPF: 016.035.191-06; Cargo/Função: (3476) APOIO ADM. EDUCACIONAL-ELEMENTAR; Ref: A-001; CH: 30H  
 Hab.: ENSINO MEDIO; Motivo: LICENCA PARA TRATAMENTO DE SAUDE (EFETIVO) -; Un. Adm: (016624) E.E. NOSSA SENHORA DE FATIMA; De: 03/04/2021 a 16/04/2021  
 Substituído: (99222/1) LUCIANO OLIVEIRA DOS SANTOS

CONTRATO/SEDUC/26009/2021 DE: 11/05/2021

Processo Nº: 1000003641541  
 Contratado: (134006/21) BATISTA JONES DE MORAIS, CPF: 006.732.101-11; Cargo/Função: (3476) APOIO ADM. EDUCACIONAL-ELEMENTAR; Ref: A-001; CH: 30H  
 Hab.: TECNOLOGIA EM GESTÃO DE RECURSOS HUMANOS; Motivo: FERIAS -; Un.

Adm: (040568) ASSEORIA PEDAGOGICA-NOSSA SENHORA DO LIVRAMENTO; De: 01/05/2021 a 30/05/2021  
 Substituído: (84387/1) DOMINGOS SANTANA LEITE

PUBLICADA, REGISTRADA, CUMPRÁ-SE.  
 Cuiabá-MT, 10 de Maio de 2021.  
 Alan Resende Porto  
 Secretário de Estado de Educação

O Secretário de Estado de Educação no uso de suas atribuições que lhes são conferidas por lei,

Resolve: CANCELAR - SEDUC

Objeto: CONTRATO TEMPORARIO EM SUBSTITUIÇÃO POR MOTIVO DE URGÊNCIA  
 CONTRATO/SEDUC/26010/2021 DE: 11/05/2021

Processo Nº: 1000003577528  
 Contratado: (134166/43) ALEX SANDER BONIFACIO DE ALMEIDA, CPF: 000.572.421-00; Cargo/Função: (3506) CONTR. TEMP. FUNCAO PROF.  
 HABILITADO; Ref: B-001; CH: 12H  
 Hab.: LICENCIATURA PLENA EM GEOGRAFIA; Motivo: DEDICACAO EXCLUSIVA (COORDENADOR PEDAGOGICO) -; Un. Adm: (012785) E.E. Cel. ARTHUR BORGES; De: 02/02/2021 a 02/05/2021  
 Substituído: (70968/50) ROSANGELA NATALINA ZATTAR DA SILVA

CONTRATO/SEDUC/26011/2021 DE: 11/05/2021

Processo Nº: 1000003620392  
 Contratado: (134208/33) RUTH BATISTA DO NASCIMENTO DE QUEIROZ, CPF: 651.397.471-20; Cargo/Função: (3506) CONTR. TEMP. FUNCAO PROF.  
 HABILITADO; Ref: B-001; CH: 04H  
 Hab.: LICENCIATURA PLENA EM LETRAS/PORTUGUES/INGLÊS; Motivo: LICENCA PREMIO - GOZO -; Un. Adm: (012556) E.E. SANTA CLAUDINA; De: 02/04/2021 a 30/04/2021  
 Substituído: (13818/8) JOSE DO CARMO MARQUES FONTES

PUBLICADA, REGISTRADA, CUMPRÁ-SE.  
 Cuiabá-MT, 10 de Maio de 2021.  
 Alan Resende Porto  
 Secretário de Estado de Educação

O Secretário de Estado de Educação no uso de suas atribuições que lhes são conferidas por lei,

Resolve: AUTORIZAR - SEDUC

Objeto: CONTRATO TEMPORARIO EM SUBSTITUIÇÃO POR MOTIVO DE URGÊNCIA  
 CONTRATO/SEDUC/26012/2021 DE: 11/05/2021

Processo Nº: 1000003638150  
 Contratado: (134588/55) ADRIANA DOS SANTOS ALMEIDA OLIVEIRA, CPF: 016.973.281-99; Cargo/Função: (3506) CONTR. TEMP. FUNCAO PROF.  
 HABILITADO; Ref: B-001; CH: 02H  
 Hab.: LICENCIATURA PLENA EM GEOGRAFIA; Motivo: READAPTACAO -; Un. Adm: (157236) E.E. PROFª FRANCISCA DE SOUZA ALENCAR; De: 28/02/2021 a 26/08/2021  
 Substituído: (32454/22) ANTONIO MARCIO PINHEIRO RAMOS

CONTRATO/SEDUC/26013/2021 DE: 11/05/2021

Processo Nº: 1000003643253  
 Contratado: (134782/48) CREUSA COSTA DE SOUSA RAMOS, CPF: 488.506.241-15; Cargo/Função: (3506) CONTR. TEMP. FUNCAO PROF.  
 HABILITADO; Ref: B-001; CH: 20H  
 Hab.: LICENCIATURA PLENA EM LETRAS/PORTUGUES/INGLÊS; Motivo: LICENCA PREMIO - GOZO -; Un. Adm: (015873) E.E. 13 DE MAIO; De: 05/05/2021 a 03/06/2021  
 Substituído: (37058/1) GENI CONCEICAO FIGUEIREDO

CONTRATO/SEDUC/26014/2021 DE: 11/05/2021

Processo Nº: 1000003643009  
 Contratado: (134802/23) NARA NINA DAS VIRGENS BRAGA, CPF: 975.003.561-53; Cargo/Função: (3506) CONTR. TEMP. FUNCAO PROF.  
 HABILITADO; Ref: B-001; CH: 08H  
 Hab.: LICENCIATURA PLENA EM LETRAS/PORTUGUES/INGLÊS; Motivo: LICENCA PARA TRATAMENTO DE SAUDE (EFETIVO) -; Un. Adm: (010880) E.E. DANIEL MARTINS MOURA; De: 06/04/2021 a 19/04/2021  
 Substituído: (52950/11) BIBIANA ANJOS REZENDE

CONTRATO/SEDUC/26015/2021 DE: 11/05/2021

Processo Nº: 1000003642995  
 Contratado: (134802/24) NARA NINA DAS VIRGENS BRAGA, CPF: 975.003.561-53; Cargo/Função: (3506) CONTR. TEMP. FUNCAO PROF.  
 HABILITADO; Ref: B-001; CH: 08H  
 Hab.: LICENCIATURA PLENA EM LETRAS/PORTUGUES/INGLÊS; Motivo: FERIAS -; Un. Adm: (010880) E.E. DANIEL MARTINS MOURA; De: 05/05/2021 a 03/06/2021  
 Substituído: (52950/11) BIBIANA ANJOS REZENDE

CONTRATO/SEDUC/26016/2021 DE: 11/05/2021

Processo Nº: 1000003643076  
 Contratado: (134864/19) MARIZA LEAL, CPF: 781.783.631-00; Cargo/Função: (3506) CONTR. TEMP. FUNCAO PROF. HABILITADO; Ref: B-001; CH: 20H  
 Hab.: LICENCIATURA PLENA EM PEDAGOGIA; Motivo: READAPTACAO -; Un. Adm: (021628) E.E. RODOLFO AUGUSTO T. CURVO; De: 01/04/2021 a 25/09/2021  
 Substituído: (31627/1) FRANCISCO SANTINO DA SILVA

CONTRATO/SEDUC/26017/2021 DE: 11/05/2021

Processo Nº: 1000003638799  
 Contratado: (135109/13) SILVANA BEZERRA DOS SANTOS, CPF: 514.419.421-49; Cargo/Função: (3506) CONTR. TEMP. FUNCAO PROF.  
 HABILITADO; Ref: B-001; CH: 20H  
 Hab.: LICENCIATURA PLENA EM PEDAGOGIA; Motivo: LICENCA PARA TRATAMENTO DE SAUDE EM PESSOA DA FAMILIA -; Un. Adm: (014508) E.E. 7 DE SETEMBRO; De: 01/03/2021 a 27/08/2021  
 Substituído: (36417/37) JOSE VALDIR VERGA

PUBLICADA, REGISTRADA, CUMPRÁ-SE.  
 Cuiabá-MT, 10 de Maio de 2021.  
 Alan Resende Porto  
 Secretário de Estado de Educação

O Secretário de Estado de Educação no uso de suas atribuições que lhes são conferidas por lei,

Resolve: CANCELAR - SEDUC

Objeto: CONTRATO TEMPORARIO EM SUBSTITUIÇÃO POR MOTIVO DE URGÊNCIA  
CONTRATO/SEDUC/26018/2021 DE: 11/05/2021  
Processo Nº: 100000362706

Contratado: (135214/31) MARCIA REZENDE DE SOUSA, CPF: 689.371.641-91; Cargo/Função: (3506) CONTR. TEMP. FUNCAO PROF. HABILITADO; Ref: B-001; CH: 03H  
Hab.: LICENCIATURA PLENA EM LETRAS/PORTUGUES/ESPANHOL; Motivo: DEDICACAO EXCLUSIVA (DIRETOR) -; Un. Adm: (158321) E.E. JOSÉMARIANO BENTO; De: 01/02/2021 a 30/04/2021  
Substituído: (138040/52) ALCIONE DE LIMA SOUZA RIBEIRO

PUBLICADA, REGISTRADA, CUMpra-SE.  
Cuiabá-MT, 10 de Maio de 2021.  
Alan Resende Porto  
Secretário de Estado de Educação

O Secretário de Estado de Educação no uso de suas atribuições que lhes são conferidas por lei,

Resolve: AUTORIZAR - SEDUC

Objeto: CONTRATO TEMPORARIO EM SUBSTITUIÇÃO POR MOTIVO DE URGÊNCIA  
CONTRATO/SEDUC/26019/2021 DE: 11/05/2021  
Processo Nº: 1000003641603

Contratado: (135214/33) MARCIA REZENDE DE SOUSA, CPF: 689.371.641-91; Cargo/Função: (3506) CONTR. TEMP. FUNCAO PROF. HABILITADO; Ref: B-001; CH: 03H  
Hab.: LICENCIATURA PLENA EM LETRAS/PORTUGUES/ESPANHOL; Motivo: DEDICACAO EXCLUSIVA (DIRETOR) -; Un. Adm: (158321) E.E. JOSÉMARIANO BENTO; De: 01/05/2021 a 20/12/2021  
Substituído: (138040/52) ALCIONE DE LIMA SOUZA RIBEIRO

CONTRATO/SEDUC/26020/2021 DE: 11/05/2021

Processo Nº: 1000003643746  
Contratado: (135508/16) ROSA MARIA ALVES BARCELOS, CPF: 012.809.361-77; Cargo/Função: (3476) APOIO ADM. EDUCACIONAL-ELEMENTAR; Ref: A-001; CH: 30H  
Hab.: ENSINO MEDIO; Motivo: FERIAS -; Un. Adm: (012947) E.E. ONECIDIO MANOEL RESENDE; De: 01/05/2021 a 30/05/2021  
Substituído: (67035/5) IARA MARIA VILELA BARBOSA

CONTRATO/SEDUC/26021/2021 DE: 11/05/2021

Processo Nº: 1000003640471  
Contratado: (135637/36) JUCIMAR ANTONIO MOMOLI, CPF: 570.026.301-72; Cargo/Função: (3506) CONTR. TEMP. FUNCAO PROF. HABILITADO; Ref: B-001; CH: 08H  
Hab.: LICENCIATURA PLENA EM CIENCIAS BIOLOGICAS; Motivo: LICENCA PARA TRATAMENTO DE SAUDE (EFETIVO) -; Un. Adm: (016403) E.E. BAIRRO UNIAO; De: 02/04/2021 a 30/06/2021  
Substituído: (59106/17) TATIANA SILVA SALES KOCH

CONTRATO/SEDUC/26022/2021 DE: 11/05/2021

Processo Nº: 1000003640502  
Contratado: (135637/37) JUCIMAR ANTONIO MOMOLI, CPF: 570.026.301-72; Cargo/Função: (3506) CONTR. TEMP. FUNCAO PROF. HABILITADO; Ref: B-001; CH: 12H  
Hab.: LICENCIATURA PLENA EM CIENCIAS BIOLOGICAS; Motivo: LICENCA PARA TRATAMENTO DE SAUDE (EFETIVO) -; Un. Adm: (197815) ESCOLA EST. LUIZA MIOTTO FERREIRA; De: 02/04/2021 a 30/06/2021  
Substituído: (59106/17) TATIANA SILVA SALES KOCH

CONTRATO/SEDUC/26023/2021 DE: 11/05/2021

Processo Nº: 1000003642021  
Contratado: (135669/29) WILSON DA SILVA, CPF: 002.969.081-18; Cargo/Função: (3468) TECNICO ADMINISTRATIVO EDUCACIONAL; Ref: A-001; CH: 30H  
Hab.: BACHARELADO EM CIENCIAS CONTABEIS; Motivo: LICENCA PREMIO - GOZO -; Un. Adm: (076201) E.E. PROF. JOAO CRISOSTOMO DE FIGUEIREDO; De: 04/05/2021 a 01/08/2021  
Substituído: (16218/1) JOAO BATISTA PEREIRA

CONTRATO/SEDUC/26024/2021 DE: 11/05/2021

Processo Nº: 1000003638583  
Contratado: (135716/41) EDIRLAINE MARQUES AZEVEDO RIBEIRO, CPF: 703.237.041-15; Cargo/Função: (3506) CONTR. TEMP. FUNCAO PROF. HABILITADO; Ref: B-001; CH: 03H  
Hab.: LICENCIATURA PLENA EM HISTÓRIA; Motivo: LICENCA PARA TRATAMENTO DE SAUDE (EFETIVO) -; Un. Adm: (021628) E.E. RODOLFO AUGUSTO T. CURVO; De: 12/03/2021 a 10/05/2021  
Substituído: (76156/3) MARCIO GLEY DA SILVA

CONTRATO/SEDUC/26025/2021 DE: 11/05/2021

Processo Nº: 1000003640309  
Contratado: (135781/23) WANDERLEI DA SILVA SOUZA, CPF: 704.668.311-53; Cargo/Função: (3468) TECNICO ADMINISTRATIVO EDUCACIONAL; Ref: A-001; CH: 30H  
Hab.: LICENCIATURA PLENA EM PEDAGOGIA; Motivo: LICENCA PREMIO - GOZO -; Un. Adm: (040452) E.E. GOV. JULIO STRUBING MULLER; De: 03/05/2021 a 01/06/2021  
Substituído: (70269/3) LIZANDRE CRISTINA SILVA FREITAS

CONTRATO/SEDUC/26026/2021 DE: 11/05/2021

Processo Nº: 1000003642770  
Contratado: (135816/33) VANUSIA DE CASSIA DA SILVA VIEIRA, CPF: 925.195.041-53; Cargo/Função: (3506) CONTR. TEMP. FUNCAO PROF. HABILITADO; Ref: B-001; CH: 05H  
Hab.: LICENCIATURA PLENA EM GEOGRAFIA; Motivo: LICENCA PARA TRATAMENTO DE SAUDE EM PESSOA DA FAMILIA -; Un. Adm: (015903) E.E. Min. PETRONIO PORTELA NUNES; De: 10/03/2021 a 07/06/2021  
Substituído: (59895/14) NOELI FERREIRA

CONTRATO/SEDUC/26027/2021 DE: 11/05/2021

Processo Nº: 1000003637939  
Contratado: (136434/48) ESTER WALDINETE DA SILVA LEITE, CPF: 545.140.371-68; Cargo/Função: (3506) CONTR. TEMP. FUNCAO PROF. HABILITADO; Ref: B-001; CH: 06H  
Hab.: LICENCIATURA PLENA EM LETRAS/PORTUGUES/INGLÊS; Motivo: LICENCA PARA

TRATAMENTO DE SAUDE (EFETIVO) -; Un. Adm: (184152) E. E. JUAREZ RODRIGUES DOS ANJOS; De: 15/03/2021 a 12/06/2021  
Substituído: (213479/2) RITA DE CASSIA NOVAES CELINDO

CONTRATO/SEDUC/26028/2021 DE: 11/05/2021

Processo Nº: 1000003638005  
Contratado: (136463/22) OBERDAN JOSE BORTOLANZA, CPF: 604.571.041-04; Cargo/Função: (3506) CONTR. TEMP. FUNCAO PROF. HABILITADO; Ref: B-001; CH: 20H  
Hab.: LICENCIATURA PLENA EM GEOGRAFIA; Motivo: READAPTACAO -; Un. Adm: (049859) E.E. PROFª ELIANE DIGIGOV SANTANA; De: 10/02/2021 a 06/08/2021  
Substituído: (75212/3) WANDER LUIZ DOS REIS

CONTRATO/SEDUC/26029/2021 DE: 11/05/2021

Processo Nº: 1000003638245  
Contratado: (136678/29) NELZA NAIR SAMPAIO KAWAKAMI, CPF: 650.458.581-49; Cargo/Função: (3506) CONTR. TEMP. FUNCAO PROF. HABILITADO; Ref: B-001; CH: 20H  
Hab.: LICENCIATURA PLENA EM LETRAS/PORTUGUES/ESPANHOL; Motivo: READAPTACAO -; Un. Adm: (009474) E.E. SOUZA BANDEIRA; De: 05/03/2021 a 31/08/2021  
Substituído: (74297/9) JANAINA MOREIRA BOMFIM

CONTRATO/SEDUC/26030/2021 DE: 11/05/2021

Processo Nº: 1000003641075  
Contratado: (136702/40) FABIANA CARVALHO DE OLIVEIRA, CPF: 705.345.781-87; Cargo/Função: (3506) CONTR. TEMP. FUNCAO PROF. HABILITADO; Ref: B-001; CH: 16H  
Hab.: LICENCIATURA PLENA EM LETRAS/PORTUGUES/INGLÊS; Motivo: LICENCA PARA TRATAMENTO DE SAUDE (EFETIVO) -; Un. Adm: (011088) E.E. ODORICO LEOCARIO ROSA; De: 08/02/2021 a 21/04/2021  
Substituído: (120906/22) ZILDA CASTRO DA SILVA

CONTRATO/SEDUC/26031/2021 DE: 11/05/2021

Processo Nº: 1000003637709  
Contratado: (136716/65) ADRIMAR MARIA DE SOUZA, CPF: 007.822.491-83; Cargo/Função: (3506) CONTR. TEMP. FUNCAO PROF. HABILITADO; Ref: B-001; CH: 16H  
Hab.: LICENCIATURA PLENA EM FISICA; Motivo: LICENCA PARA TRATAMENTO DE SAUDE (EFETIVO) -; Un. Adm: (015237) E.E. MIGUEL BARBOSA; De: 29/03/2021 a 26/06/2021  
Substituído: (33001/1) PEDRO ELCIO TOSTI

CONTRATO/SEDUC/26032/2021 DE: 11/05/2021

Processo Nº: 1000003637716  
Contratado: (136716/66) ADRIMAR MARIA DE SOUZA, CPF: 007.822.491-83; Cargo/Função: (3506) CONTR. TEMP. FUNCAO PROF. HABILITADO; Ref: B-001; CH: 03H  
Hab.: LICENCIATURA PLENA EM FISICA; Motivo: LICENCA PARA TRATAMENTO DE SAUDE (EFETIVO) -; Un. Adm: (015300) E.E. SANTA ROSA; De: 29/03/2021 a 26/06/2021  
Substituído: (33001/1) PEDRO ELCIO TOSTI

CONTRATO/SEDUC/26033/2021 DE: 11/05/2021

Processo Nº: 1000003637909  
Contratado: (137035/50) IOLANDA OLIVEIRA DE MIRANDA, CPF: 474.447.621-04; Cargo/Função: (3506) CONTR. TEMP. FUNCAO PROF. HABILITADO; Ref: B-001; CH: 02H  
Hab.: LICENCIATURA PLENA EM EDUCAÇÃO ARTISTICA; Motivo: READAPTACAO -; Un. Adm: (010340) E.E. LICEU CUIABANO - MARIA DE ARRUDA MULLER; De: 01/03/2021 a 16/07/2021  
Substituído: (84506/1) MARIA NILIS BARBOSA

CONTRATO/SEDUC/26034/2021 DE: 11/05/2021

Processo Nº: 1000003638974  
Contratado: (137697/45) LUCIENE CRISTINA DE MELO, CPF: 712.325.912-20; Cargo/Função: (3506) CONTR. TEMP. FUNCAO PROF. HABILITADO; Ref: B-001; CH: 01H  
Hab.: LICENCIATURA PLENA EM QUIMICA; Motivo: LICENCA PARA TRATAMENTO DE SAUDE (EFETIVO) -; Un. Adm: (069469) E.E. BERNARDINO GOMES DA LUZ; De: 31/03/2021 a 26/09/2021  
Substituído: (95924/25) MARISA MADALENA DOS SANTOS JANDREY

CONTRATO/SEDUC/26035/2021 DE: 11/05/2021

Processo Nº: 1000003645325  
Contratado: (137800/22) SIDNEI MOURA DA SILVA, CPF: 713.106.491-20; Cargo/Função: (3506) CONTR. TEMP. FUNCAO PROF. HABILITADO; Ref: B-001; CH: 06H  
Hab.: LICENCIATURA PLENA EM FISICA; Motivo: LICENCA PREMIO - GOZO -; Un. Adm: (049859) E.E. PROFª ELIANE DIGIGOV SANTANA; De: 09/04/2021 a 08/05/2021  
Substituído: (86958/4) SEBASTIAO SOARES DA SILVA

CONTRATO/SEDUC/26036/2021 DE: 11/05/2021

Processo Nº: 1000003637983  
Contratado: (138668/6) ELOAH DA COSTA CORREA, CPF: 724.925.621-15; Cargo/Função: (3506) CONTR. TEMP. FUNCAO PROF. HABILITADO; Ref: B-001; CH: 04H  
Hab.: LICENCIATURA PLENA EM CIENCIAS BIOLOGICAS; Motivo: LICENCA PARA TRATAMENTO DE SAUDE (EFETIVO) -; Un. Adm: (049859) E.E. PROFª ELIANE DIGIGOV SANTANA; De: 10/02/2021 a 09/05/2021  
Substituído: (36525/2) AGDA LEMES DOS SANTOS

CONTRATO/SEDUC/26037/2021 DE: 11/05/2021

Processo Nº: 1000003643227  
Contratado: (139446/48) ROSECLER AVELINO DOS SANTOS, CPF: 384.474.441-04; Cargo/Função: (3506) CONTR. TEMP. FUNCAO PROF. HABILITADO; Ref: B-001; CH: 06H  
Hab.: LICENCIATURA PLENA EM GEOGRAFIA; Motivo: LICENCA PREMIO - GOZO -; Un. Adm: (014257) E.E. ESTEVAO DE MENDONCA; De: 04/05/2021 a 01/08/2021  
Substituído: (21374/1) EURACI DE OLIVEIRA BORGES

CONTRATO/SEDUC/26038/2021 DE: 11/05/2021

Processo Nº: 1000003643505  
Contratado: (139818/24) DEBORA CRISTINA DA SILVA, CPF: 012.794.381-18; Cargo/Função: (3506) CONTR. TEMP. FUNCAO PROF. HABILITADO; Ref: B-001; CH: 20H  
Hab.: LICENCIATURA PLENA EM MATEMATICA; Motivo: FERIAS -; Un. Adm: (045098) E.E. JOAO CATARINO DE SOUZA; De: 03/05/2021 a 01/06/2021  
Substituído: (252905/1) MICHELE HELENA MENDES

CONTRATO/SEDUC/26039/2021 DE: 11/05/2021

Processo Nº: 1000003637925  
Contratado: (139850/36) HEMANUELY APARECIDA MAGALHAES MOREIRA, CPF:

917.427.811-87;Cargo/Função: (3506) CONTR.TEMP.FUNCAO PROF.

HABILITADO;Ref:B-001;CH: 03H

Hab.:LICENCIATURA PLENA EM LETRAS/PORTUGUES/ESPANHOL;Motivo:LICENCA PARA TRATAMENTO DE SAUDE (EFETIVO) -;Un. Adm:(009857) E.E. FRANCISCO A. FERREIRA MENDES;De: 11/03/2021 a 08/06/2021  
Substituído: (68607/4) KEILA SANDRA SPOSSOTO

CONTRATO/SEDUC/26040/2021 DE: 11/05/2021

Processo Nº: 1000003642572

Contratado: (139926/15) NILTO DEMETRIO SILVA DE ALMEIDA,CPF: 886.693.351-15;Cargo/Função: (3506) CONTR.TEMP.FUNCAO PROF.

HABILITADO;Ref:B-001;CH: 02H

Hab.:LICENCIATURA PLENA EM EDUCAÇÃO FISICA;Motivo:LICENCA PARA TRATAMENTO DE SAUDE EM PESSOA DA FAMILIA -;Un. Adm:(009903) E.E. VICTORINO MONTEIRO DA SILVA;De: 24/03/2021 a 21/06/2021  
Substituído: (37229/1) JOSE DANTAS DO NASCIMENTO

CONTRATO/SEDUC/26041/2021 DE: 11/05/2021

Processo Nº: 1000003642575

Contratado: (139926/16) NILTO DEMETRIO SILVA DE ALMEIDA,CPF: 886.693.351-15;Cargo/Função: (3506) CONTR.TEMP.FUNCAO PROF.

HABILITADO;Ref:B-001;CH: 06H

Hab.:LICENCIATURA PLENA EM EDUCAÇÃO FISICA;Motivo:LICENCA PARA TRATAMENTO DE SAUDE (EFETIVO) -;Un. Adm:(009903) E.E. VICTORINO MONTEIRO DA SILVA;De: 25/03/2021 a 22/07/2021  
Substituído: (99851/2) ANDREILZA GALDINO COSTA

CONTRATO/SEDUC/26042/2021 DE: 11/05/2021

Processo Nº: 1000003643661

Contratado: (140133/22) JOABE GIRAO DA SILVA,CPF: 704.210.991-00;Cargo/Função: (3506) CONTR.TEMP.FUNCAO PROF. HABILITADO;Ref:B-001;CH: 08H

Hab.:LICENCIATURA PLENA EM CIENCIAS BIOLÓGICAS;Motivo:LICENCA PREMIO - GOZO -;Un. Adm:(015873) E.E. 13 DE MAIO;De: 03/05/2021 a 01/06/2021

Substituído: (60796/2) NARA ALVORINA MOURA GUTERRES

CONTRATO/SEDUC/26043/2021 DE: 11/05/2021

Processo Nº: 1000003642855

Contratado: (140923/41) VANIA APARECIDA GASTALDIN,CPF: 811.352.209-30;Cargo/Função: (3506) CONTR.TEMP.FUNCAO PROF.

HABILITADO;Ref:B-001;CH: 12H

Hab.:LICENCIATURA PLENA EM MATEMATICA;Motivo:LICENCA PARA TRATAMENTO DE SAUDE (EFETIVO) -;Un. Adm:(021083) E.E. DOM AQUINO CORREA;De: 02/04/2021 a 30/06/2021  
Substituído: (67521/25) ANA MARIA DOS PRAZERES DA SILVA

PUBLICADA, REGISTRADA, CUMPRÁ-SE.  
Cuiabá-MT, 10 de Maio de 2021.  
Alan Resende Porto  
Secretário de Estado de Educação

O Secretário de Estado de Educação no uso de suas atribuições que lhes são conferidas por lei,

Resolve: CANCELAR - SEDUC

Objeto: CONTRATO TEMPORARIO EM SUBSTITUIÇÃO POR MOTIVO DE URGÊNCIA

CONTRATO/SEDUC/26044/2021 DE: 11/05/2021

Processo Nº: 1000003572768

Contratado: (141478/40) TEREZA JESUS DA SILVA,CPF: 032.985.301-58;Cargo/Função: (3506) CONTR.TEMP.FUNCAO PROF. HABILITADO;Ref:B-001;CH: 12H

Hab.:LICENCIATURA PLENA EM CIENCIAS NATURAIS E MATEMATICA;Motivo:DEDICACAO EXCLUSIVA (DIRETOR) -;Un. Adm:(012386) E.E. BENEDITA AUGUSTA LEMES;De:01/02/2021 a 30/04/2021

Substituído: (121736/32) MARCIA APARECIDA CASSINI

PUBLICADA, REGISTRADA, CUMPRÁ-SE.  
Cuiabá-MT, 10 de Maio de 2021.  
Alan Resende Porto  
Secretário de Estado de Educação

O Secretário de Estado de Educação no uso de suas atribuições que lhes são conferidas por lei,

Resolve: AUTORIZAR - SEDUC

Objeto: CONTRATO TEMPORARIO EM SUBSTITUIÇÃO POR MOTIVO DE URGÊNCIA

CONTRATO/SEDUC/26045/2021 DE: 11/05/2021

Processo Nº: 1000003642671

Contratado: (141478/44) TEREZA JESUS DA SILVA,CPF: 032.985.301-58;Cargo/Função: (3506) CONTR.TEMP.FUNCAO PROF. HABILITADO;Ref:B-001;CH: 12H

Hab.:LICENCIATURA PLENA EM CIENCIAS NATURAIS E MATEMATICA;Motivo:DEDICACAO EXCLUSIVA (DIRETOR) -;Un. Adm:(012386) E.E. BENEDITA AUGUSTA LEMES;De: 01/05/2021 a 20/12/2021

Substituído: (121736/32) MARCIA APARECIDA CASSINI

CONTRATO/SEDUC/26046/2021 DE: 11/05/2021

Processo Nº: 1000003638350

Contratado: (141569/40) KATIA FRANCISCA BRAGA,CPF: 708.192.971-00;Cargo/Função: (3506) CONTR.TEMP.FUNCAO PROF. HABILITADO;Ref:B-001;CH: 08H

Hab.:LICENCIATURA PLENA EM MATEMATICA;Motivo:LICENCA PARA TRATAMENTO DE SAUDE (CONTRATADO) -;Un. Adm:(011061) E.E. JOSE MORAES;De: 15/04/2021 a 30/07/2021

Substituído: (49404/8) ISAIAS GINO DA SILVA

CONTRATO/SEDUC/26047/2021 DE: 11/05/2021

Processo Nº: 1000003641623

Contratado: (141572/47) ROSILENE DA SILVA BARROS,CPF: 780.082.391-15;Cargo/Função: (3506) CONTR.TEMP.FUNCAO PROF.

HABILITADO;Ref:B-001;CH: 12H

Hab.:LICENCIATURA PLENA EM MATEMATICA;Motivo:LICENCA PREMIO - GOZO -;Un. Adm:(014478) E.E. EVANG. ASSEMBLEIA DE DEUS;De: 03/05/2021 a 01/06/2021

Substituído: (113704/10) SINELZA GONZAGA DE MELO AZEVEDO

CONTRATO/SEDUC/26048/2021 DE: 11/05/2021

Processo Nº: 1000003639314

Contratado: (141720/53) GISELY NOELI VANDERLINDE BEZEN,CPF: 934.424.081-72;Cargo/Função: (3506) CONTR.TEMP.FUNCAO PROF.

HABILITADO;Ref:B-001;CH: 15H

Hab.:LICENCIATURA PLENA EM LETRAS/PORTUGUES/INGLÊS;Motivo:LICENCA PARA TRATAMENTO DE SAUDE (EFETIVO) -;Un. Adm:(013285) E.E. SAO VICENTE DE PAULA;De: 23/02/2021 a 24/03/2021  
Substituído: (84323/1) MARILDA PALMA PEREIRA

CONTRATO/SEDUC/26049/2021 DE: 11/05/2021

Processo Nº: 1000003641629

Contratado: (142471/27) JESIEL CASTRO RIBEIRO,CPF: 848.803.251-04;Cargo/Função: (3476) APOIO ADM. EDUCACIONAL-ELEMENTAR;Ref:A-001;CH: 30H

Hab.:ENSINO MEDIO;Motivo:LICENCA PARA TRATAMENTO DE SAUDE (EFETIVO) -;Un. Adm:(172642) E. E. PROFªZENI VIEIRA;De: 03/05/2021 a 01/06/2021

Substituído: (241551/1) ROMILDO DA SILVEIRA BARRETO

CONTRATO/SEDUC/26050/2021 DE: 11/05/2021

Processo Nº: 1000003641390

Contratado: (143786/12) RAFAELA COSTA NEVES,CPF: 032.027.491-88;Cargo/Função: (3476) APOIO ADM. EDUCACIONAL-ELEMENTAR;Ref:A-001;CH: 30H

Hab.:ENSINO MEDIO;Motivo:LICENCA PARA TRATAMENTO DE SAUDE (EFETIVO) -;Un. Adm:(011487) E.E. ANTONIO NONATO ROCHA;De: 05/03/2021 a 03/04/2021

Substituído: (251410/1) VALERIA CRISTINA FREITAS DOS SANTOS

CONTRATO/SEDUC/26051/2021 DE: 11/05/2021

Processo Nº: 1000003641981

Contratado: (143786/13) RAFAELA COSTA NEVES,CPF: 032.027.491-88;Cargo/Função: (3476) APOIO ADM. EDUCACIONAL-ELEMENTAR;Ref:A-001;CH: 30H

Hab.:ENSINO MEDIO;Motivo:LICENCA PREMIO - GOZO -;Un. Adm:(011487) E.E. ANTONIO NONATO ROCHA;De: 04/04/2021 a 02/07/2021

Substituído: (251410/1) VALERIA CRISTINA FREITAS DOS SANTOS

CONTRATO/SEDUC/26052/2021 DE: 11/05/2021

Processo Nº: 1000003638655

Contratado: (144293/47) EMERSON DE MOURA PORTELA,CPF: 944.109.091-34;Cargo/Função: (3506) CONTR.TEMP.FUNCAO PROF.

HABILITADO;Ref:B-001;CH: 01H

Hab.:LICENCIATURA PLENA EM GEOGRAFIA;Motivo:LICENCA PARA TRATAMENTO DE SAUDE (EFETIVO) -;Un. Adm:(010928) E.E. JOSE SALMEN HANZE;De: 19/04/2021 a 25/05/2021

Substituído: (140599/1) CILENE CRISTINA PUZZI

CONTRATO/SEDUC/26053/2021 DE: 11/05/2021

Processo Nº: 1000003641871

Contratado: (144367/31) NILZO DIAS DA SILVA,CPF: 419.710.351-49;Cargo/Função: (3506) CONTR.TEMP.FUNCAO PROF. HABILITADO;Ref:B-001;CH: 01H

Hab.:LICENCIATURA PLENA EM EDUCACAO FISICA;Motivo:LICENCA PARA TRATAMENTO DE SAUDE (EFETIVO) -;Un. Adm:(021628) E.E. RODOLFO AUGUSTO T. CURVO;De: 25/03/2021 a 22/07/2021

Substituído: (99851/2) ANDREILZA GALDINO COSTA

CONTRATO/SEDUC/26054/2021 DE: 11/05/2021

Processo Nº: 1000003638829

Contratado: (145148/18) ELIANE MARIA DO ROSARIO,CPF: 544.444.701-00;Cargo/Função: (3506) CONTR.TEMP.FUNCAO PROF. HABILITADO;Ref:B-001;CH: 20H

Hab.:LICENCIATURA PLENA EM PEDAGOGIA;Motivo:LICENCA PARA TRATAMENTO DE SAUDE (EFETIVO) -;Un. Adm:(012661) E.E. JUSCELINO K. DE OLIVEIRA;De: 10/03/2021 a 08/04/2021

Substituído: (55247/10) MARIETE ROSA DA CRUZ

CONTRATO/SEDUC/26055/2021 DE: 11/05/2021

Processo Nº: 1000003638831

Contratado: (145148/19) ELIANE MARIA DO ROSARIO,CPF: 544.444.701-00;Cargo/Função: (3506) CONTR.TEMP.FUNCAO PROF. HABILITADO;Ref:B-001;CH: 20H

Hab.:LICENCIATURA PLENA EM PEDAGOGIA;Motivo:LICENCA PARA TRATAMENTO DE SAUDE (EFETIVO) -;Un. Adm:(012661) E.E. JUSCELINO K. DE OLIVEIRA;De: 09/04/2021 a 07/06/2021

Substituído: (55247/10) MARIETE ROSA DA CRUZ

CONTRATO/SEDUC/26056/2021 DE: 11/05/2021

Processo Nº: 1000003638357

Contratado: (18506/12) VERA LUCIA DE OLIVEIRA BARROS,CPF: 139.497.991-68;Cargo/Função: (3506) CONTR.TEMP.FUNCAO PROF. HABILITADO;Ref:B-001;CH: 20H

Hab.:LICENCIATURA PLENA EM PEDAGOGIA;Motivo:LICENCA PARA TRATAMENTO DE SAUDE (CONTRATADO) -;Un. Adm:(009814) E.E. PROFªANA MARIA DO COUTO;De: 12/04/2021 a 26/04/2021

Substituído: (69043/2) KELY ROSA BARRETO DE OLIVEIRA

CONTRATO/SEDUC/26057/2021 DE: 11/05/2021

Processo Nº: 1000003639211

Contratado: (200461/47) ERICA PATRICIA DA SILVA,CPF: 858.204.401-10;Cargo/Função: (3506) CONTR.TEMP.FUNCAO PROF. HABILITADO;Ref:B-001;CH: 08H

Hab.:LICENCIATURA PLENA EM CIENCIAS BIOLÓGICAS;Motivo:LICENCA PARA TRATAMENTO DE SAUDE EM PESSOA DA FAMILIA -;Un. Adm:(069558) E.E. ANGELINA F. MAZZUTTI;De: 29/03/2021 a 27/05/2021

Substituído: (222030/12) ELIANDRA GISELI MULLER POHLMANN

PUBLICADA, REGISTRADA, CUMPRÁ-SE.

Cuiabá-MT, 10 de Maio de 2021.

Alan Resende Porto

Secretário de Estado de Educação

O Secretário de Estado de Educação no uso de suas atribuições que lhes são conferidas por lei,

Resolve: CANCELAR - SEDUC

Objeto: CONTRATO TEMPORARIO EM SUBSTITUIÇÃO POR MOTIVO DE URGÊNCIA

CONTRATO/SEDUC/26058/2021 DE: 11/05/2021

Processo Nº: 1000003572983

Contratado: (200955/40) CARMEM NETE DA SILVA,CPF: 028.340.961-47;Cargo/Função: (3506) CONTR.TEMP.FUNCAO PROF. HABILITADO;Ref:B-001;CH: 03H

Hab.:LICENCIATURA PLENA EM MATEMATICA;Motivo:DEDICACAO EXCLUSIVA (DIRETOR) -;Un. Adm:(012386) E.E. BENEDITA AUGUSTA LEMES;De:01/02/2021 a 30/04/2021

Substituído: (121736/32) MARCIA APARECIDA CASSINI



PUBLICADA, REGISTRADA, CUMPR-SE.  
Cuiabá-MT, 10 de Maio de 2021.  
Alan Resende Porto  
Secretário de Estado de Educação

O Secretário de Estado de Educação no uso de suas atribuições que lhes são conferidas por lei,

Resolve: AUTORIZAR - SEDUC  
Objeto: CONTRATO TEMPORARIO EM SUBSTITUIÇÃO POR MOTIVO DE URGÊNCIA  
CONTRATO/SEDUC/26059/2021 DE: 11/05/2021  
Processo Nº: 1000003642932  
Contratado: (200955/45) CARMEM NETEE DA SILVA, CPF: 028.340.961-47; Cargo/Função: (3506) CONTR. TEMP. FUNCAO PROF. HABILITADO; Ref: B-001; CH: 03H  
Hab.: LICENCIATURA PLENA EM MATEMÁTICA; Motivo: DEDICACAO EXCLUSIVA (DIRETOR) -; Un. Adm: (012386) E.E. BENEDITA AUGUSTA LEMES; De: 01/05/2021 a 20/12/2021  
Substituído: (121736/32) MARCIA APARECIDA CASSINI

CONTRATO/SEDUC/26060/2021 DE: 11/05/2021  
Processo Nº: 1000003639321  
Contratado: (201329/8) LECILDA DE ABREU CARDOSO, CPF: 859.276.511-00; Cargo/Função: (3506) CONTR. TEMP. FUNCAO PROF. HABILITADO; Ref: B-001; CH: 16H  
Hab.: LICENCIATURA PLENA EM GEOGRAFIA; Motivo: READAPTACAO -; Un. Adm: (172642) E. E. PROFª ZENI VIEIRA; De: 15/03/2021 a 18/07/2021  
Substituído: (112231/9) ROSANGELA MARTINS

CONTRATO/SEDUC/26061/2021 DE: 11/05/2021  
Processo Nº: 1000003642591  
Contratado: (201922/34) ONEIDE CARMEN DE CARVALHO, CPF: 912.881.851-20; Cargo/Função: (3506) CONTR. TEMP. FUNCAO PROF. HABILITADO; Ref: B-001; CH: 01H  
Hab.: LICENCIATURA PLENA EM EDUCAÇÃO FÍSICA; Motivo: READAPTACAO -; Un. Adm: (012718) E.E. BEL. RIBEIRO DE ARRUDA; De: 13/04/2021 a 10/09/2021  
Substituído: (116991/8) ELIONAI RODRIGUES CHAGAS WITCZAK

CONTRATO/SEDUC/26062/2021 DE: 11/05/2021  
Processo Nº: 1000003641459  
Contratado: (202059/18) ARLENE OLIVEIRA BRAGA, CPF: 569.061.611-72; Cargo/Função: (3506) CONTR. TEMP. FUNCAO PROF. HABILITADO; Ref: B-001; CH: 20H  
Hab.: LICENCIATURA PLENA EM PEDAGOGIA; Motivo: LICENCA PARA TRATAMENTO DE SAUDE (CONTRATADO) -; Un. Adm: (014087) E.E. SEVERIANO NEVES; De: 19/04/2021 a 02/05/2021  
Substituído: (43579/29) LUIZ CARLOS ALVES ARAUJO

CONTRATO/SEDUC/26063/2021 DE: 11/05/2021  
Processo Nº: 1000003643143  
Contratado: (202239/10) APARECIDA DOS SANTOS SANTANA, CPF: 946.994.611-15; Cargo/Função: (3506) CONTR. TEMP. FUNCAO PROF. HABILITADO; Ref: B-001; CH: 08H  
Hab.: LICENCIATURA PLENA EM LETRAS/PORTUGUES/LITERATURAS; Motivo: FERIAS -; Un. Adm: (194930) EE EM TIRADENTES CB ISRAEL WESLEY P. DE ALMEIDA; De: 05/05/2021 a 03/06/2021  
Substituído: (207209/17) POLYANA SAMPAIO DA SILVA SCRIMIM

CONTRATO/SEDUC/26064/2021 DE: 11/05/2021  
Processo Nº: 1000003640727  
Contratado: (202263/15) ANDREIA ALVES DOS SANTOS BORGES, CPF: 725.376.801-97; Cargo/Função: (3468) TECNICO ADMINISTRATIVO EDUCACIONAL; Ref: A-001; CH: 30H  
Hab.: LICENCIATURA PLENA EM CIENCIAS BIOLOGICAS; Motivo: FERIAS -; Un. Adm: (010871) E.E. ADOLFO AUGUSTO DE MORAES; De: 03/05/2021 a 01/06/2021  
Substituído: (240290/1) MARIA APARECIDA LIMEIRA DA SILVA

CONTRATO/SEDUC/26065/2021 DE: 11/05/2021  
Processo Nº: 1000003637691  
Contratado: (202835/64) NILSON ROMIM GIMENES, CPF: 419.810.811-00; Cargo/Função: (3506) CONTR. TEMP. FUNCAO PROF. HABILITADO; Ref: B-001; CH: 01H  
Hab.: LICENCIATURA PLENA EM GEOGRAFIA; Motivo: READAPTACAO -; Un. Adm: (016179) E.E. BENEDITO CESARIO DA CRUZ; De: 02/02/2021 a 31/07/2021  
Substituído: (56117/30) ROSANGELA DAMACENA

CONTRATO/SEDUC/26066/2021 DE: 11/05/2021  
Processo Nº: 1000003637920  
Contratado: (203084/32) MARCIA GOMES FREIRE, CPF: 357.115.401-06; Cargo/Função: (3506) CONTR. TEMP. FUNCAO PROF. HABILITADO; Ref: B-001; CH: 16H  
Hab.: LICENCIATURA PLENA EM HISTÓRIA; Motivo: READAPTACAO -; Un. Adm: (015997) E. E. JADA TORRES; De: 14/03/2021 a 09/09/2021  
Substituído: (112419/29) TANIA MARIA PIZZATTO NOGUEIRA

CONTRATO/SEDUC/26067/2021 DE: 11/05/2021  
Processo Nº: 1000003639279  
Contratado: (204906/40) ALINA MARIA GONCALVES FORTES, CPF: 688.836.091-15; Cargo/Função: (3506) CONTR. TEMP. FUNCAO PROF. HABILITADO; Ref: B-001; CH: 04H  
Hab.: LICENCIATURA PLENA EM MATEMÁTICA; Motivo: FERIAS -; Un. Adm: (010405) E.E. GUSTAVO KULMANN; De: 01/04/2021 a 30/04/2021  
Substituído: (26299/2) HERMES TESEU BISPO FREIRE

CONTRATO/SEDUC/26068/2021 DE: 11/05/2021  
Processo Nº: 1000003638074  
Contratado: (204906/41) ALINA MARIA GONCALVES FORTES, CPF: 688.836.091-15; Cargo/Função: (3506) CONTR. TEMP. FUNCAO PROF. HABILITADO; Ref: B-001; CH: 04H  
Hab.: LICENCIATURA PLENA EM MATEMÁTICA; Motivo: LICENCA PREMIO - GOZO -; Un. Adm: (010405) E.E. GUSTAVO KULMANN; De: 03/05/2021 a 01/06/2021  
Substituído: (26299/2) HERMES TESEU BISPO FREIRE

CONTRATO/SEDUC/26069/2021 DE: 11/05/2021  
Processo Nº: 1000003645305  
Contratado: (204906/42) ALINA MARIA GONCALVES FORTES, CPF: 688.836.091-15; Cargo/Função: (3506) CONTR. TEMP. FUNCAO PROF. HABILITADO; Ref: B-001; CH: 04H  
Hab.: LICENCIATURA PLENA EM MATEMÁTICA; Motivo: LICENCA PARA TRATAMENTO DE SAUDE (EFETIVO) -; Un. Adm: (010421) E.E. Pe. WANIR DELFINO CESAR; De: 17/04/2021 a 14/05/2021

Substituído: (85742/2) GRESIELA RAMOS DE CARVALHO SOUZA

CONTRATO/SEDUC/26070/2021 DE: 11/05/2021  
Processo Nº: 1000003641774  
Contratado: (205685/16) EVENICE MARIA DA SILVA, CPF: 895.517.531-00; Cargo/Função: (3476) APOIO ADM. EDUCACIONAL-ELEMENTAR; Ref: A-001; CH: 30H  
Hab.: ENSINO MEDIO; Motivo: LICENCA PREMIO - GOZO -; Un. Adm: (016020) E.E. PROF. JOAO BATISTA; De: 01/04/2021 a 29/06/2021  
Substituído: (87442/1) VICENTE GONCALVES SAMPAIO

CONTRATO/SEDUC/26071/2021 DE: 11/05/2021  
Processo Nº: 1000003642640  
Contratado: (205737/51) FERNANDA COSTA DOS SANTOS, CPF: 001.654.471-41; Cargo/Função: (3506) CONTR. TEMP. FUNCAO PROF. HABILITADO; Ref: B-001; CH: 05H  
Hab.: LICENCIATURA PLENA EM QUÍMICA; Motivo: LICENCA PARA TRATAMENTO DE SAUDE (EFETIVO) -; Un. Adm: (009520) E.E. ANDRE AVELINO RIBEIRO; De: 01/03/2021 a 20/03/2021  
Substituído: (34009/1) MACKSON RONNY DE OLIVEIRA DANUNCIACO

CONTRATO/SEDUC/26072/2021 DE: 11/05/2021  
Processo Nº: 1000003639386  
Contratado: (205737/52) FERNANDA COSTA DOS SANTOS, CPF: 001.654.471-41; Cargo/Função: (3506) CONTR. TEMP. FUNCAO PROF. HABILITADO; Ref: B-001; CH: 05H  
Hab.: LICENCIATURA PLENA EM QUÍMICA; Motivo: LICENCA PARA TRATAMENTO DE SAUDE (EFETIVO) -; Un. Adm: (009520) E.E. ANDRE AVELINO RIBEIRO; De: 21/03/2021 a 05/04/2021  
Substituído: (34009/1) MACKSON RONNY DE OLIVEIRA DANUNCIACO

CONTRATO/SEDUC/26073/2021 DE: 11/05/2021  
Processo Nº: 1000003641674  
Contratado: (205767/39) GEZIANA PEREIRA VIEIRA DOS SANTOS, CPF: 018.125.111-67; Cargo/Função: (3506) CONTR. TEMP. FUNCAO PROF. HABILITADO; Ref: B-001; CH: 08H  
Hab.: LICENCIATURA PLENA EM MATEMÁTICA; Motivo: LICENCA PREMIO - GOZO -; Un. Adm: (014478) E.E. EVANG. ASSEMBLEIA DE DEUS; De: 03/05/2021 a 01/06/2021  
Substituído: (113704/10) SINELZA GONZAGA DE MELO AZEVEDO

CONTRATO/SEDUC/26074/2021 DE: 11/05/2021  
Processo Nº: 1000003642712  
Contratado: (20577/5) INEY VICENCIA LUCIA, CPF: 230.187.801-59; Cargo/Função: (3506) CONTR. TEMP. FUNCAO PROF. HABILITADO; Ref: B-001; CH: 10H  
Hab.: LICENCIATURA PLENA EM HISTÓRIA; Motivo: LICENCA PARA TRATAMENTO DE SAUDE (EFETIVO) -; Un. Adm: (013242) E.E. NILZA DE OLIVEIRA PIPINO; De: 08/03/2021 a 11/04/2021  
Substituído: (282871/3) LINA BEZERRA TRINDADE

CONTRATO/SEDUC/26075/2021 DE: 11/05/2021  
Processo Nº: 1000003641724  
Contratado: (207014/45) JAQUELINE GISELE DOS SANTOS, CPF: 921.288.581-00; Cargo/Função: (3506) CONTR. TEMP. FUNCAO PROF. HABILITADO; Ref: B-001; CH: 05H  
Hab.: LICENCIATURA PLENA EM LETRAS/PORTUGUES/INGLÊS; Motivo: LICENCA PREMIO - GOZO -; Un. Adm: (009520) E.E. ANDRE AVELINO RIBEIRO; De: 03/05/2021 a 01/06/2021  
Substituído: (141419/2) ADRIANO BARBOZA DE OLIVEIRA

CONTRATO/SEDUC/26076/2021 DE: 11/05/2021  
Processo Nº: 1000003639929  
Contratado: (207094/50) CELIA REGINA SILVA DE OLIVEIRA, CPF: 407.495.251-34; Cargo/Função: (3506) CONTR. TEMP. FUNCAO PROF. HABILITADO; Ref: B-001; CH: 16H  
Hab.: LICENCIATURA PLENA EM LETRAS/PORTUGUES/INGLÊS; Motivo: FERIAS -; Un. Adm: (064149) E.E. PAULO FREIRE; De: 03/05/2021 a 01/06/2021  
Substituído: (100079/1) LUCIANE LUCYK

PUBLICADA, REGISTRADA, CUMPR-SE.  
Cuiabá-MT, 10 de Maio de 2021.  
Alan Resende Porto  
Secretário de Estado de Educação

O Secretário de Estado de Educação no uso de suas atribuições que lhes são conferidas por lei,

Resolve: CANCELAR - SEDUC  
Objeto: CONTRATO TEMPORARIO EM SUBSTITUIÇÃO POR MOTIVO DE URGÊNCIA  
CONTRATO/SEDUC/26077/2021 DE: 11/05/2021  
Processo Nº: 1000003560515  
Contratado: (207304/42) CLAUDINEIA APARECIDA BERTOCHI, CPF: 687.385.602-91; Cargo/Função: (3506) CONTR. TEMP. FUNCAO PROF. HABILITADO; Ref: B-001; CH: 01H  
Hab.: LICENCIATURA PLENA EM HISTÓRIA; Motivo: DEDICACAO EXCLUSIVA (DIRETOR) / PEB -; Un. Adm: (065498) E.E. OLAVO BILAC; De: 01/02/2021 a 03/05/2021  
Substituído: (86869/3) MARCIO GREYKE ARAUJO DA SILVA

PUBLICADA, REGISTRADA, CUMPR-SE.  
Cuiabá-MT, 10 de Maio de 2021.  
Alan Resende Porto  
Secretário de Estado de Educação

O Secretário de Estado de Educação no uso de suas atribuições que lhes são conferidas por lei,

Resolve: AUTORIZAR - SEDUC  
Objeto: CONTRATO TEMPORARIO EM SUBSTITUIÇÃO POR MOTIVO DE URGÊNCIA  
CONTRATO/SEDUC/26078/2021 DE: 11/05/2021  
Processo Nº: 1000003638100  
Contratado: (208328/22) JACIREMA VALDERICE QUEIROZ DA CONCEICAO, CPF: 912.416.421-68; Cargo/Função: (3506) CONTR. TEMP. FUNCAO PROF. HABILITADO; Ref: B-001; CH: 12H  
Hab.: LICENCIATURA PLENA EM LETRAS/PORTUGUES/ESPANHOL; Motivo: READAPTACAO -; Un. Adm: (009482) E.E. PROF. HELIODORO CAPISTRANO DA SILVA; De: 08/03/2021

a 03/09/2021

Substituído: (84441/1) IGRID ELAINE DA CUNHA SILVA GAHYVA

CONTRATO/SEDUC/26079/2021 DE: 11/05/2021  
 Processo Nº: 1000003644021  
 Contratado: (208995/19) FRANCISCO MARQUES DA SILVA, CPF: 487.013.781-04; Cargo/Função: (3476) APOIO ADM. EDUCACIONAL-ELEMENTAR; Ref: A-001; CH: 30H  
 Hab.: ENSINO MEDIO; Motivo: LICENCA PREMIO - GOZO -; Un. Adm: (021660) E.E. JOSE DE LIMA BARROS; De: 01/05/2021 a 29/07/2021  
 Substituído: (23074/1) ANTONIO DA SILVA MARQUES

CONTRATO/SEDUC/26080/2021 DE: 11/05/2021  
 Processo Nº: 1000003641819  
 Contratado: (209114/12) FERNANDO DA SILVA, CPF: 996.520.301-63; Cargo/Função: (3476) APOIO ADM. EDUCACIONAL-ELEMENTAR; Ref: A-001; CH: 30H  
 Hab.: TECNOLOGIA EM GESTÃO DE RECURSOS HUMANOS; Motivo: LICENCA PREMIO - GOZO -; Un. Adm: (012815) E.E. JOAO CALIXTO BERNARDES; De: 30/04/2021 a 28/06/2021  
 Substituído: (38637/1) OTAVIO ANTONIO DOS SANTOS

CONTRATO/SEDUC/26081/2021 DE: 11/05/2021  
 Processo Nº: 1000003642160  
 Contratado: (209343/48) LAURA APARECIDA DE AMORIM, CPF: 953.987.591-91; Cargo/Função: (3506) CONTR. TEMP. FUNCAO PROF. HABILITADO; Ref: B-001; CH: 20H  
 Hab.: LICENCIATURA PLENA EM CIENCIAS BIOLOGICAS; Motivo: FERIAS -; Un. Adm: (044938) E.E. SABINO FERREIRA MATA; De: 03/05/2021 a 01/06/2021  
 Substituído: (34621/25) NELZI NEVES DE OLIVEIRA

CONTRATO/SEDUC/26082/2021 DE: 11/05/2021  
 Processo Nº: 1000003637100  
 Contratado: (210035/24) ANGELO CARLOS NASCIMENTO MONTEIRO, CPF: 612.174.682-34; Cargo/Função: (3476) APOIO ADM. EDUCACIONAL-ELEMENTAR; Ref: A-001; CH: 30H  
 Hab.: LICENCIATURA PLENA EM EDUCAÇÃO FISICA; Motivo: FERIAS -; Un. Adm: (015954) E.E. WILSON DE ALMEIDA; De: 26/04/2021 a 25/05/2021  
 Substituído: (286985/1) CLEYTON MARTINS

CONTRATO/SEDUC/26083/2021 DE: 11/05/2021  
 Processo Nº: 1000003639183  
 Contratado: (210046/23) FLAVIO ORCALINO VASCONCELOS ARAUJO, CPF: 020.983.351-30; Cargo/Função: (3476) APOIO ADM. EDUCACIONAL-ELEMENTAR; Ref: A-001; CH: 30H  
 Hab.: EDUCAÇÃO GERAL; Motivo: LICENCA PREMIO - GOZO -; Un. Adm: (063894) E.E. MENINOS DO FUTURO; De: 03/05/2021 a 31/07/2021  
 Substituído: (227222/1) BENEDITO CALDAS DA SILVA

CONTRATO/SEDUC/26084/2021 DE: 11/05/2021  
 Processo Nº: 1000003642463  
 Contratado: (210202/16) EDNA ALICE SOUSA, CPF: 021.272.121-69; Cargo/Função: (3476) APOIO ADM. EDUCACIONAL-ELEMENTAR; Ref: A-001; CH: 30H  
 Hab.: ENSINO MEDIO; Motivo: LICENCA PREMIO - GOZO -; Un. Adm: (194948) EE PM TIRAD. CB ANTONIO DILCEU DA SILVA AMARAL; De: 03/05/2021 a 01/06/2021  
 Substituído: (250630/1) DURCILENE JOANA DE MAGALHAES CAMPOS

CONTRATO/SEDUC/26085/2021 DE: 11/05/2021  
 Processo Nº: 1000003645454  
 Contratado: (21025/18) EUVANI FERREIRA MACIEL, CPF: 304.501.951-04; Cargo/Função: (3506) CONTR. TEMP. FUNCAO PROF. HABILITADO; Ref: B-001; CH: 20H  
 Hab.: LICENCIATURA PLENA EM PEDAGOGIA; Motivo: DESIGNAÇÃO PARA FUNÇÃO/PROJETO -; Un. Adm: (011290) E.E. JOSE ANGELO DOS SANTOS; De: 09/04/2021 a 20/12/2021  
 Substituído: (233354/1) EULALIA GONCALVES SOUZA OLIVEIRA

CONTRATO/SEDUC/26086/2021 DE: 11/05/2021  
 Processo Nº: 1000003642994  
 Contratado: (210473/36) MARINALVA LEMES DO ESPIRITO SANTO, CPF: 701.288.981-00; Cargo/Função: (3506) CONTR. TEMP. FUNCAO PROF. HABILITADO; Ref: B-001; CH: 02H  
 Hab.: LICENCIATURA PLENA EM HISTÓRIA; Motivo: LICENCA PARA TRATAMENTO DE SAUDE (EFETIVO) -; Un. Adm: (010928) E.E. JOSE SALMEN HANZE; De: 01/04/2021 a 30/04/2021  
 Substituído: (141301/17) ADEILTON LIRA DE MATOS

CONTRATO/SEDUC/26087/2021 DE: 11/05/2021  
 Processo Nº: 1000003641177  
 Contratado: (210606/22) EDMARCIO GOMES PENCANHA, CPF: 013.255.651-05; Cargo/Função: (3506) CONTR. TEMP. FUNCAO PROF. HABILITADO; Ref: B-001; CH: 19H  
 Hab.: LICENCIATURA PLENA EM EDUCAÇÃO FISICA; Motivo: DEDICACAO EXCLUSIVA (COORDENADOR PEDAGOGICO) -; Un. Adm: (192139) E.E. PROF. STELA MARIS VALERIANO DA SILVA; De: 01/05/2021 a 20/12/2021  
 Substituído: (242586/1) CAMILE FEITEN

CONTRATO/SEDUC/26088/2021 DE: 11/05/2021  
 Processo Nº: 1000003643641  
 Contratado: (210620/34) MICHELLE ALVES DE MENEZES PRADOS, CPF: 012.236.361-27; Cargo/Função: (3506) CONTR. TEMP. FUNCAO PROF. HABILITADO; Ref: B-001; CH: 05H  
 Hab.: LICENCIATURA PLENA EM CIENCIAS BIOLOGICAS; Motivo: FERIAS -; Un. Adm: (011576) E.E. DINIZ ALVES DE TOLEDO; De: 03/05/2021 a 01/06/2021  
 Substituído: (74764/16) MARIA MADALENA FERREIRA

CONTRATO/SEDUC/26089/2021 DE: 11/05/2021  
 Processo Nº: 1000003643644  
 Contratado: (210620/35) MICHELLE ALVES DE MENEZES PRADOS, CPF: 012.236.361-27; Cargo/Função: (3506) CONTR. TEMP. FUNCAO PROF. HABILITADO; Ref: B-001; CH: 03H  
 Hab.: LICENCIATURA PLENA EM CIENCIAS BIOLOGICAS; Motivo: FERIAS -; Un. Adm: (011576) E.E. DINIZ ALVES DE TOLEDO; De: 03/05/2021 a 01/06/2021  
 Substituído: (74764/16) MARIA MADALENA FERREIRA

CONTRATO/SEDUC/26090/2021 DE: 11/05/2021  
 Processo Nº: 1000003638972  
 Contratado: (210854/10) ZILDA JOAQUIM MENDONCA, CPF: 036.462.729-88; Cargo/Função: (3476) APOIO ADM. EDUCACIONAL-ELEMENTAR; Ref: A-001; CH: 30H  
 Hab.: ENSINO MEDIO; Motivo: READAPTACAO -; Un. Adm: (015369) E.E. MANOEL JOSE MURTIÑO; De: 28/03/2021 a 23/09/2021

Substituído: (100968/1) MARIA PAULA DE OLIVEIRA

CONTRATO/SEDUC/26091/2021 DE: 11/05/2021  
 Processo Nº: 1000003639935  
 Contratado: (211050/19) MARIA APARECIDA GONZAGA, CPF: 269.623.572-49; Cargo/Função: (3506) CONTR. TEMP. FUNCAO PROF. HABILITADO; Ref: B-001; CH: 04H  
 Hab.: LICENCIATURA PLENA EM LETRAS/PORTUGUES; Motivo: FERIAS -; Un. Adm: (064149) E.E. PAULO FREIRE; De: 03/05/2021 a 01/06/2021  
 Substituído: (100079/1) LUCIANE LUCYK

CONTRATO/SEDUC/26092/2021 DE: 11/05/2021  
 Processo Nº: 1000003641619  
 Contratado: (211103/5) REGINA DUARTE, CPF: 000.068.291-80; Cargo/Função: (3506) CONTR. TEMP. FUNCAO PROF. HABILITADO; Ref: B-001; CH: 21H  
 Hab.: LICENCIATURA PLENA EM PEDAGOGIA; Motivo: LICENCA PREMIO - GOZO -; Un. Adm: (127728) E.E. PROF. VALDOMIRO TEODORO CANDIDO; De: 03/05/2021 a 31/07/2021  
 Substituído: (113811/9) LUIZ CLAUDIO DE MORAES QUINTANA

PUBLICADA, REGISTRADA, CUMPRE-SE.  
 Cuiabá-MT, 10 de Maio de 2021.  
 Alan Resende Porto  
 Secretário de Estado de Educação

O Secretário de Estado de Educação no uso de suas atribuições que lhes são conferidas por lei,

Resolve: CANCELAR - SEDUC  
 Objeto: CONTRATO TEMPORARIO EM SUBSTITUIÇÃO POR MOTIVO DE URGÊNCIA  
 CONTRATO/SEDUC/26093/2021 DE: 11/05/2021  
 Processo Nº: 1000003573546  
 Contratado: (211159/53) LUCIMERE GOMES DA SILVA, CPF: 848.859.551-49; Cargo/Função: (3506) CONTR. TEMP. FUNCAO PROF. HABILITADO; Ref: B-001; CH: 08H  
 Hab.: LICENCIATURA PLENA EM LETRAS/PORTUGUES/INGLÊS; Motivo: DEDICACAO EXCLUSIVA (COORDENADOR PEDAGOGICO) -; Un. Adm: (158330) E.E. ANDRÉ ANTONIO MAGGI; De: 08/02/2021 a 30/04/2021  
 Substituído: (112377/2) ADRIANA APARECIDA CARVALHO PEREIRA

PUBLICADA, REGISTRADA, CUMPRE-SE.  
 Cuiabá-MT, 10 de Maio de 2021.  
 Alan Resende Porto  
 Secretário de Estado de Educação

O Secretário de Estado de Educação no uso de suas atribuições que lhes são conferidas por lei,

Resolve: AUTORIZAR - SEDUC  
 Objeto: CONTRATO TEMPORARIO EM SUBSTITUIÇÃO POR MOTIVO DE URGÊNCIA  
 CONTRATO/SEDUC/26094/2021 DE: 11/05/2021  
 Processo Nº: 1000003642797  
 Contratado: (211298/18) LUDIMILLA DO NASCIMENTO FARIAS, CPF: 970.959.661-68; Cargo/Função: (3506) CONTR. TEMP. FUNCAO PROF. HABILITADO; Ref: B-001; CH: 20H  
 Hab.: LICENCIATURA PLENA EM MATEMATICA; Motivo: READAPTACAO -; Un. Adm: (212466) E. E. DES. INT. DA ED. BAS. "PROF ALFREDO MARIEN"; De: 23/03/2021 a 18/09/2021  
 Substituído: (63893/4) ALINE PIRES CARNEIRO SANTOS

CONTRATO/SEDUC/26095/2021 DE: 11/05/2021  
 Processo Nº: 1000003643546  
 Contratado: (211542/35) MALVIDIA APARECIDA DE ARAUJO, CPF: 020.441.799-62; Cargo/Função: (3506) CONTR. TEMP. FUNCAO PROF. HABILITADO; Ref: B-001; CH: 12H  
 Hab.: LICENCIATURA PLENA EM PEDAGOGIA; Motivo: DEDICACAO EXCLUSIVA (COORDENADOR PEDAGOGICO) / PEB -; Un. Adm: (145726) E.E. CEREJEIRAS; De: 01/05/2021 a 20/12/2021  
 Substituído: (122026/10) MARCIA APARECIDA DOS SANTOS

CONTRATO/SEDUC/26096/2021 DE: 11/05/2021  
 Processo Nº: 1000003641983  
 Contratado: (211763/33) NEONILIA COELHO FERREIRA SILVA, CPF: 969.718.271-04; Cargo/Função: (3506) CONTR. TEMP. FUNCAO PROF. HABILITADO; Ref: B-001; CH: 12H  
 Hab.: LICENCIATURA PLENA EM CIENCIAS BIOLOGICAS; Motivo: LICENCA PREMIO - GOZO -; Un. Adm: (124907) E.E. TEOTONIO CARLOS DA CUNHA NETO; De: 03/05/2021 a 31/07/2021  
 Substituído: (120904/17) MAURIVAN BARROS PEREIRA

CONTRATO/SEDUC/26097/2021 DE: 11/05/2021  
 Processo Nº: 1000003641348  
 Contratado: (211781/22) JOANICE CATARINA DE OLIVEIRA GODOI, CPF: 513.694.191-04; Cargo/Função: (3476) APOIO ADM. EDUCACIONAL-ELEMENTAR; Ref: A-001; CH: 30H  
 Hab.: TECNOLOGIA EM GESTÃO PÚBLICA; Motivo: LICENCA PREMIO - GOZO -; Un. Adm: (009520) E.E. ANDRE AVELINO RIBEIRO; De: 03/05/2021 a 01/06/2021  
 Substituído: (89765/9) EDINA PERTELI

CONTRATO/SEDUC/26098/2021 DE: 11/05/2021  
 Processo Nº: 1000003638355  
 Contratado: (212357/18) CLEUNICE MENACHO, CPF: 888.207.501-04; Cargo/Função: (3506) CONTR. TEMP. FUNCAO PROF. HABILITADO; Ref: B-001; CH: 03H  
 Hab.: LICENCIATURA PLENA EM GEOGRAFIA; Motivo: READAPTACAO -; Un. Adm: (016233) E.E. PEDRO GALHARDO GARCIA; De: 02/02/2021 a 31/07/2021  
 Substituído: (56117/30) ROSANGELA DAMACENA

CONTRATO/SEDUC/26099/2021 DE: 11/05/2021  
 Processo Nº: 1000003642163  
 Contratado: (212403/16) LUCIA PEREIRA CAVALCANTE, CPF: 716.978.291-04; Cargo/Função: (3506) CONTR. TEMP. FUNCAO PROF. HABILITADO; Ref: B-001; CH: 12H  
 Hab.: LICENCIATURA PLENA EM COMPUTAÇÃO; Motivo: FERIAS -; Un. Adm: (012939) E.E. MARIA AUXILIADORA; De: 03/05/2021 a 01/06/2021  
 Substituído: (39167/1) ANTONIO DE MATOS TAVARES

CONTRATO/SEDUC/26100/2021 DE: 11/05/2021  
 Processo Nº: 1000003642569  
 Contratado: (212403/17) LUCIA PEREIRA CAVALCANTE, CPF: 716.978.291-04; Cargo/Função: (3506) CONTR. TEMP. FUNCAO PROF. HABILITADO; Ref: B-001; CH: 08H  
 Hab.: LICENCIATURA PLENA EM COMPUTAÇÃO; Motivo: FERIAS -; Un. Adm: (012912) E.E. ARLINDA PESSOA MARBECK MORRECK; De: 03/05/2021 a 01/06/2021  
 Substituído: (39167/1) ANTONIO DE MATOS TAVARES

PUBLICADA, REGISTRADA, CUMPRE-SE.  
 Cuiabá-MT, 10 de Maio de 2021.  
 Alan Resende Porto  
 Secretário de Estado de Educação

O Secretário de Estado de Educação no uso de suas atribuições que lhes são conferidas por lei,

Resolve: CANCELAR - SEDUC  
 Objeto: CONTRATO TEMPORARIO EM SUBSTITUIÇÃO POR MOTIVO DE URGÊNCIA  
 CONTRATO/SEDUC/26101/2021 DE: 11/05/2021  
 Processo Nº: 1000003572675  
 Contratado: (213070/34) ANGELA GARGIONI, CPF: 811.700.250-72; Cargo/Função: (3506) CONTR. TEMP. FUNCAO PROF. HABILITADO; Ref: B-001; CH: 19H  
 Hab.: LICENCIATURA PLENA EM FISICA; Motivo: DESIGNAÇÃO/REGIME DE COLABORAÇÃO (ESTADO/MUNICIPIO) -; Un. Adm: (013498) E.E. 12 DE ABRIL; De: 01/02/2021 a 27/04/2021  
 Substituído: (87027/1) PAULO VICENTE DA SILVA

PUBLICADA, REGISTRADA, CUMPRE-SE.  
 Cuiabá-MT, 10 de Maio de 2021.  
 Alan Resende Porto  
 Secretário de Estado de Educação

O Secretário de Estado de Educação no uso de suas atribuições que lhes são conferidas por lei,

Resolve: AUTORIZAR - SEDUC  
 Objeto: CONTRATO TEMPORARIO EM SUBSTITUIÇÃO POR MOTIVO DE URGÊNCIA  
 CONTRATO/SEDUC/26102/2021 DE: 11/05/2021  
 Processo Nº: 1000003643785  
 Contratado: (213506/50) JOVINA PEDROSA DA COSTA, CPF: 920.492.571-04; Cargo/Função: (3506) CONTR. TEMP. FUNCAO PROF. HABILITADO; Ref: B-001; CH: 04H  
 Hab.: LICENCIATURA PLENA EM LETRAS/PORTUGUES/INGLÊS; Motivo: LICENÇA POR MOTIVO DE CASAMENTO -; Un. Adm: (069523) E.E. CONQUISTA D'OESTE; De: 03/05/2021 a 10/05/2021  
 Substituído: (39109/1) VILMA RODRIGUES DE ABREU

CONTRATO/SEDUC/26103/2021 DE: 11/05/2021  
 Processo Nº: 1000003638886  
 Contratado: (213811/34) MARCIA DE ALMEIDA NASCIMENTO, CPF: 019.522.491-47; Cargo/Função: (3506) CONTR. TEMP. FUNCAO PROF. HABILITADO; Ref: B-001; CH: 02H  
 Hab.: LICENCIATURA PLENA EM CIENCIAS BIOLOGICAS; Motivo: DEDICACAO EXCLUSIVA (DIRETOR) -; Un. Adm: (158810) E.E. ANTONIO GARCIA; De: 01/05/2021 a 20/12/2021  
 Substituído: (100154/25) JOSE CARDOSO CARNIELO

CONTRATO/SEDUC/26104/2021 DE: 11/05/2021  
 Processo Nº: 1000003643849  
 Contratado: (214219/22) MARINA FURTADO E ROCHA, CPF: 721.100.311-15; Cargo/Função: (3506) CONTR. TEMP. FUNCAO PROF. HABILITADO; Ref: B-001; CH: 03H  
 Hab.: LICENCIATURA PLENA EM CIENCIAS BIOLOGICAS; Motivo: READAPTACAO -; Un. Adm: (011282) E.E. HERONILDES ARAUJO; De: 28/03/2021 a 23/09/2021  
 Substituído: (37717/10) JOAO FRANCISCO NEVES

PUBLICADA, REGISTRADA, CUMPRE-SE.  
 Cuiabá-MT, 10 de Maio de 2021.  
 Alan Resende Porto  
 Secretário de Estado de Educação

O Secretário de Estado de Educação no uso de suas atribuições que lhes são conferidas por lei,

Resolve: CANCELAR - SEDUC  
 Objeto: CONTRATO TEMPORARIO EM SUBSTITUIÇÃO POR MOTIVO DE URGÊNCIA  
 CONTRATO/SEDUC/26105/2021 DE: 11/05/2021  
 Processo Nº: 1000003608164  
 Contratado: (214822/27) NOEL BARBOSA DA SILVA, CPF: 404.111.681-34; Cargo/Função: (3506) CONTR. TEMP. FUNCAO PROF. HABILITADO; Ref: B-001; CH: 13H  
 Hab.: LICENCIATURA PLENA EM LETRAS/PORTUGUES/ESPANHOL; Motivo: DEDICACAO EXCLUSIVA (DIRETOR) / PEB -; Un. Adm: (084344) E.E. MARECHAL CANDIDO RONDON; De: 01/03/2021 a 05/05/2021  
 Substituído: (228479/5) MARIANA RODRIGUES ATHAYDE

PUBLICADA, REGISTRADA, CUMPRE-SE.  
 Cuiabá-MT, 10 de Maio de 2021.  
 Alan Resende Porto  
 Secretário de Estado de Educação

O Secretário de Estado de Educação no uso de suas atribuições que lhes são conferidas por lei,

Resolve: AUTORIZAR - SEDUC  
 Objeto: CONTRATO TEMPORARIO EM SUBSTITUIÇÃO POR MOTIVO DE URGÊNCIA  
 CONTRATO/SEDUC/26106/2021 DE: 11/05/2021  
 Processo Nº: 1000003639141  
 Contratado: (215308/21) ROSANA MENDES LUZ, CPF: 352.454.091-00; Cargo/Função: (3506) CONTR. TEMP. FUNCAO PROF. HABILITADO; Ref: B-001; CH: 02H  
 Hab.: LICENCIATURA PLENA EM EDUCACAO ARTISTICA - MUSICA; Motivo: DESIGNACAO PARA ORGAO CENTRAL -; Un. Adm: (010588) E.E. PROF. ULISSES CUIABANO; De:

01/05/2021 a 20/12/2021  
 Substituído: (36633/30) MAISA MARQUES MIRANDA

CONTRATO/SEDUC/26107/2021 DE: 11/05/2021  
 Processo Nº: 1000003638300  
 Contratado: (215429/16) JOSELISE RAMOS DA CRUZ NICOLAI, CPF: 474.875.691-87; Cargo/Função: (3506) CONTR. TEMP. FUNCAO PROF. HABILITADO; Ref: B-001; CH: 20H  
 Hab.: LICENCIATURA PLENA EM PEDAGOGIA; Motivo: LICENÇA PARA TRATAMENTO DE SAUDE (EFETIVO) -; Un. Adm: (009474) E.E. SOUZA BANDEIRA; De: 02/03/2021 a 11/03/2021  
 Substituído: (288988/1) KESIA CRISTINA SAVIO CARVALHO

CONTRATO/SEDUC/26108/2021 DE: 11/05/2021  
 Processo Nº: 1000003637705  
 Contratado: (215880/44) ALEXANDRE VIEIRA DA SILVA, CPF: 218.535.818-95; Cargo/Função: (3506) CONTR. TEMP. FUNCAO PROF. HABILITADO; Ref: B-001; CH: 01H  
 Hab.: LICENCIATURA PLENA EM BIOLOGIA; Motivo: LICENÇA PARA TRATAMENTO DE SAUDE (EFETIVO) -; Un. Adm: (154687) E.E. MARIA EDUARDA PEREIRA SOLDERA; De: 29/03/2021 a 26/06/2021  
 Substituído: (33001/1) PEDRO ELCIO TOSTI

CONTRATO/SEDUC/26109/2021 DE: 11/05/2021  
 Processo Nº: 1000003638242  
 Contratado: (216098/38) MARIVONE SILVA MEIRA, CPF: 989.552.251-72; Cargo/Função: (3506) CONTR. TEMP. FUNCAO PROF. HABILITADO; Ref: B-001; CH: 08H  
 Hab.: LICENCIATURA PLENA EM MATEMATICA; Motivo: LICENÇA PARA TRATAMENTO DE SAUDE (EFETIVO) -; Un. Adm: (156370) E.E. LUIZ FRUTUOSO DA SILVA; De: 31/03/2021 a 28/06/2021  
 Substituído: (90295/24) MARCIA DERALDINA FERREIRA

CONTRATO/SEDUC/26110/2021 DE: 11/05/2021  
 Processo Nº: 1000003641751  
 Contratado: (216177/50) CARMIRA FIGUEIRA BENICIO DOMENI, CPF: 523.862.609-68; Cargo/Função: (3506) CONTR. TEMP. FUNCAO PROF. HABILITADO; Ref: B-001; CH: 20H  
 Hab.: LICENCIATURA PLENA EM HISTÓRIA; Motivo: LICENÇA PARA TRATAMENTO DE SAUDE (EFETIVO) -; Un. Adm: (091448) E.E. PROFª. EDELI MANTOVANI; De: 04/03/2021 a 02/04/2021  
 Substituído: (125336/29) ILZA RODRIGUES PEREIRA LUCENA

CONTRATO/SEDUC/26111/2021 DE: 11/05/2021  
 Processo Nº: 1000003639313  
 Contratado: (217097/30) SONIA ANDRADE DA SILVA, CPF: 019.541.631-77; Cargo/Função: (3506) CONTR. TEMP. FUNCAO PROF. HABILITADO; Ref: B-001; CH: 04H  
 Hab.: LICENCIATURA PLENA EM GEOGRAFIA; Motivo: READAPTACAO -; Un. Adm: (013102) E.E. 14 DE FEVEREIRO; De: 03/05/2021 a 16/07/2021  
 Substituído: (96460/2) ODAIR JOSE BARLETA

CONTRATO/SEDUC/26112/2021 DE: 11/05/2021  
 Processo Nº: 1000003640679  
 Contratado: (217128/13) LUCELIA DE OLIVEIRA SANTOS MACHADO, CPF: 040.295.541-21; Cargo/Função: (3476) APOIO ADM. EDUCACIONAL-ELEMENTAR; Ref: A-001; CH: 30H  
 Hab.: LICENCIATURA PLENA EM PEDAGOGIA; Motivo: READAPTACAO -; Un. Adm: (014966) E.E. SANTO ANTONIO DE PADUA; De: 25/02/2021 a 20/12/2021  
 Substituído: (91853/1) MARIA HELENA LOPES DE SOUZA

CONTRATO/SEDUC/26113/2021 DE: 11/05/2021  
 Processo Nº: 1000003641784  
 Contratado: (217400/26) ANDREIA LIMA SHIMIZU FRUTUOSO, CPF: 570.891.401-72; Cargo/Função: (3506) CONTR. TEMP. FUNCAO PROF. HABILITADO; Ref: B-001; CH: 03H  
 Hab.: LICENCIATURA PLENA EM LETRAS/PORTUGUES/ESPANHOL; Motivo: DESIGNACAO PARA ORGAO CENTRAL -; Un. Adm: (009547) E.E. PASCOAL RAMOS; De: 03/05/2021 a 20/12/2021  
 Substituído: (211543/3) JOAO SILVERIO DA SILVA JUNIOR

CONTRATO/SEDUC/26114/2021 DE: 11/05/2021  
 Processo Nº: 1000003641787  
 Contratado: (217400/27) ANDREIA LIMA SHIMIZU FRUTUOSO, CPF: 570.891.401-72; Cargo/Função: (3506) CONTR. TEMP. FUNCAO PROF. HABILITADO; Ref: B-001; CH: 03H  
 Hab.: LICENCIATURA PLENA EM LETRAS/PORTUGUES/ESPANHOL; Motivo: DESIGNACAO PARA ORGAO CENTRAL -; Un. Adm: (009547) E.E. PASCOAL RAMOS; De: 03/05/2021 a 20/12/2021  
 Substituído: (135586/13) SIMONE DE BARROS BERTE

CONTRATO/SEDUC/26115/2021 DE: 11/05/2021  
 Processo Nº: 1000003643230  
 Contratado: (217461/49) IVANIA FRANCISCA DOS SANTOS, CPF: 012.357.781-00; Cargo/Função: (3506) CONTR. TEMP. FUNCAO PROF. HABILITADO; Ref: B-001; CH: 08H  
 Hab.: LICENCIATURA PLENA EM MATEMATICA; Motivo: LICENÇA PREMIO - GOZO -; Un. Adm: (014257) E.E. ESTEVAO DE MENDONÇA; De: 04/05/2021 a 01/08/2021  
 Substituído: (21374/1) EURACI DE OLIVEIRA BORGES

CONTRATO/SEDUC/26116/2021 DE: 11/05/2021  
 Processo Nº: 1000003640800  
 Contratado: (217869/21) ELENIR MARIA MEDEIROS, CPF: 514.573.691-68; Cargo/Função: (3506) CONTR. TEMP. FUNCAO PROF. HABILITADO; Ref: B-001; CH: 20H  
 Hab.: LICENCIATURA PLENA EM PEDAGOGIA; Motivo: DESIGNAÇÃO PARA FUNÇÃO/PROJETO -; Un. Adm: (015474) E.E. PROFª. MARINES FATIMA DE SA TEIXEIRA; De: 01/05/2021 a 20/12/2021  
 Substituído: (50722/7) MARIA LUZIA APARECIDA DA SILVA

CONTRATO/SEDUC/26117/2021 DE: 11/05/2021  
 Processo Nº: 1000003641319  
 Contratado: (218258/15) WESLEIA PATRICIA LEMES DOS SANTOS, CPF: 038.785.581-55; Cargo/Função: (3506) CONTR. TEMP. FUNCAO PROF. HABILITADO; Ref: B-001; CH: 08H  
 Hab.: LICENCIATURA PLENA EM GEOGRAFIA; Motivo: FERIAS -; Un. Adm: (038563) E.E. JARDIM DAS FLORES; De: 03/05/2021 a 01/06/2021  
 Substituído: (283523/3) JOSEMARIO DA SILVA SOUSA



CONTRATO/SEDUC/26118/2021 DE: 11/05/2021

Processo Nº: 1000003638906  
 Contratado: (218937/19) JAMILA DANIELLE CENTURIAO,CPF: 009.552.661-73;Cargo/Função: (3506) CONTR.TEMP.FUNCAO PROF. HABILITADO;Ref:B-001;CH: 06H  
 Hab.:LICENCIATURA PLENA EM HISTÓRIA;Motivo:LICENCA PARA TRATAMENTO DE SAUDE (EFETIVO) -;Un. Adm:(010065) E.E. TANCREDO DE ALMEIDA NEVES;De: 25/02/2021 a 26/03/2021  
 Substituído: (85719/1) NIUSINETI SILVA SOUZA SANTOS

CONTRATO/SEDUC/26119/2021 DE: 11/05/2021

Processo Nº: 1000003638070  
 Contratado: (219397/3) ROBSON SOARES DAS NEVES,CPF: 030.660.731-06;Cargo/Função: (3476) APOIO ADM. EDUCACIONAL-ELEMENTAR;Ref:A-001;CH: 30H  
 Hab.:ENSINO MEDIO;Motivo:FERIAS -;Un. Adm:(010871) E.E. ADOLFO AUGUSTO DE MORAES;De: 01/05/2021 a 30/05/2021  
 Substituído: (227160/1) GILBERTO RASADOR

CONTRATO/SEDUC/26120/2021 DE: 11/05/2021

Processo Nº: 1000003641243  
 Contratado: (219506/3) ITAMAR FERREIRA DE FRANCA,CPF: 592.897.831-68;Cargo/Função: (3476) APOIO ADM. EDUCACIONAL-ELEMENTAR;Ref:A-001;CH: 30H  
 Hab.:ENSINO MEDIO;Motivo:FERIAS -;Un. Adm:(014915) E.E. FRANCISCO SOARES DE OLIVEIRA;De: 01/05/2021 a 30/05/2021  
 Substituído: (85285/1) DILMA RODRIGUES DO AMARAL SILVA

CONTRATO/SEDUC/26121/2021 DE: 11/05/2021

Processo Nº: 1000003642823  
 Contratado: (219506/4) ITAMAR FERREIRA DE FRANCA,CPF: 592.897.831-68;Cargo/Função: (3476) APOIO ADM. EDUCACIONAL-ELEMENTAR;Ref:A-001;CH: 30H  
 Hab.:ENSINO MEDIO;Motivo:LICENCA PARA TRATAMENTO DE SAUDE (EFETIVO) -;Un. Adm:(014915) E.E. FRANCISCO SOARES DE OLIVEIRA;De: 25/03/2021 a 23/04/2021  
 Substituído: (85285/1) DILMA RODRIGUES DO AMARAL SILVA

CONTRATO/SEDUC/26122/2021 DE: 11/05/2021

Processo Nº: 1000003642775  
 Contratado: (219773/58) ANDREIA CHERPINSKI,CPF: 877.339.511-00;Cargo/Função: (3506) CONTR.TEMP.FUNCAO PROF. HABILITADO;Ref:B-001;CH: 05H  
 Hab.:LICENCIATURA PLENA EM GEOGRAFIA;Motivo:DEDICACAO EXCLUSIVA (DIRETOR) -;Un. Adm:(104256) E. E. BENICIO TRETTEL DA SILVA;De: 03/05/2021 a 20/12/2021  
 Substituído: (222960/4) ANA PAULA FELIX

CONTRATO/SEDUC/26123/2021 DE: 11/05/2021

Processo Nº: 1000003641065  
 Contratado: (219939/9) EDSON LEMES DA SILVA,CPF: 013.252.021-42;Cargo/Função: (3476) APOIO ADM. EDUCACIONAL-ELEMENTAR;Ref:A-001;CH: 30H  
 Hab.:TECNOLOGIA EM GESTÃO DE RECURSOS HUMANOS;Motivo:FERIAS -;Un. Adm:(012440) E.E. Ver. AMARILIO GOMES DA SILVA;De: 01/05/2021 a 30/05/2021  
 Substituído: (38741/1) SIDINEI TEODORO DE MIRANDA

CONTRATO/SEDUC/26124/2021 DE: 11/05/2021

Processo Nº: 1000003637945  
 Contratado: (220278/4) ANGELA AUGUSTA PASSOS CORREA,CPF: 429.884.461-72;Cargo/Função: (3506) CONTR.TEMP.FUNCAO PROF. HABILITADO;Ref:B-001;CH: 04H  
 Hab.:LICENCIATURA PLENA EM FISICA;Motivo:LICENCA PARA TRATAMENTO DE SAUDE (EFETIVO) -;Un. Adm:(009857) E.E. FRANCISCO A. FERREIRA MENDES;De: 20/02/2021 a 19/06/2021  
 Substituído: (217488/2) EROS JOAO DAMASCENO BAZAN

CONTRATO/SEDUC/26125/2021 DE: 11/05/2021

Processo Nº: 1000003641595  
 Contratado: (221129/47) LETICIA RIOS SAMPAIO,CPF: 024.720.971-66;Cargo/Função: (3506) CONTR.TEMP.FUNCAO PROF. HABILITADO;Ref:B-001;CH: 13H  
 Hab.:LICENCIATURA PLENA EM ARTES VISUAIS;Motivo:LICENCA PREMIO - GOZO -;Un. Adm:(021083) E.E. DOM AQUINO CORREA;De: 02/05/2021 a 30/07/2021  
 Substituído: (35125/1) EDIONE MARIA LAZZARI

CONTRATO/SEDUC/26126/2021 DE: 11/05/2021

Processo Nº: 1000003638268  
 Contratado: (221816/52) ELISANGELA MOREIRA NERY,CPF: 275.997.308-50;Cargo/Função: (3506) CONTR.TEMP.FUNCAO PROF. HABILITADO;Ref:B-001;CH: 06H  
 Hab.:LICENCIATURA PLENA EM LETRAS/PORTUGUES/ESPANHOL;Motivo:READAPTACAO -;Un. Adm:(096784) E.E. REINALDO DUTRA VILARINHO;De: 22/02/2021 a 20/08/2021  
 Substituído: (87651/3) EDNEIDE DE ARAUJO SILVA

PUBLICADA, REGISTRADA, CUMPRASE.  
 Cuiabá-MT, 10 de Maio de 2021.  
 Alan Resende Porto  
 Secretário de Estado de Educação

O Secretário de Estado de Educação no uso de suas atribuições que lhes são conferidas por lei,

Resolve: CANCELAR - SEDUC

Objeto: CONTRATO TEMPORARIO EM SUBSTITUIÇÃO POR MOTIVO DE URGÊNCIA  
 CONTRATO/SEDUC/26127/2021 DE: 11/05/2021

Processo Nº: 1000003629101  
 Contratado: (221825/29) LUCINETE COGO,CPF: 010.665.691-00;Cargo/Função: (3506) CONTR.TEMP.FUNCAO PROF. HABILITADO;Ref:B-001;CH: 08H  
 Hab.:LICENCIATURA PLENA EM LETRAS/PORTUGUES;Motivo:DESIGNAÇÃO PARA FUNÇÃO/PROJETO -;Un. Adm:(156370) E.E. LUIZ FRUTUOSO DA SILVA;De:09/04/2021 a 30/04/2021  
 Substituído: (93736/8) ELIANA COSTA BESSA

PUBLICADA, REGISTRADA, CUMPRASE.  
 Cuiabá-MT, 10 de Maio de 2021.  
 Alan Resende Porto  
 Secretário de Estado de Educação

O Secretário de Estado de Educação no uso de suas atribuições que lhes são conferidas por lei,

Resolve: AUTORIZAR - SEDUC

Objeto: CONTRATO TEMPORARIO EM SUBSTITUIÇÃO POR MOTIVO DE URGÊNCIA  
 CONTRATO/SEDUC/26128/2021 DE: 11/05/2021

Processo Nº: 1000003644260  
 Contratado: (221839/31) ANA PAULA DE OLIVEIRA,CPF: 631.667.041-91;Cargo/Função: (3506) CONTR.TEMP.FUNCAO PROF. HABILITADO;Ref:B-001;CH: 08H  
 Hab.:LICENCIATURA PLENA EM CIENCIAS BIOLÓGICAS;Motivo:FERIAS -;Un. Adm:(010863) E.E. LUCAS PACHECO DE CAMARGO;De: 06/05/2021 a 02/06/2021  
 Substituído: (60217/46) MARCIA CORREIA ALVES

CONTRATO/SEDUC/26129/2021 DE: 11/05/2021

Processo Nº: 1000003639979  
 Contratado: (221898/17) SANDRA GIOVANA SANTANA,CPF: 615.970.401-00;Cargo/Função: (3506) CONTR.TEMP.FUNCAO PROF. HABILITADO;Ref:B-001;CH: 20H  
 Hab.:LICENCIATURA PLENA EM PEDAGOGIA;Motivo:LICENCA PARA TRATAMENTO DE SAUDE (EFETIVO) -;Un. Adm:(096784) E.E. REINALDO DUTRA VILARINHO;De: 07/04/2021 a 04/07/2021  
 Substituído: (51897/12) CLEIDE DE OLIVEIRA LEATTI DOS SANTOS

PUBLICADA, REGISTRADA, CUMPRASE.  
 Cuiabá-MT, 10 de Maio de 2021.  
 Alan Resende Porto  
 Secretário de Estado de Educação

O Secretário de Estado de Educação no uso de suas atribuições que lhes são conferidas por lei,

Resolve: CANCELAR - SEDUC

Objeto: CONTRATO TEMPORARIO EM SUBSTITUIÇÃO POR MOTIVO DE URGÊNCIA  
 CONTRATO/SEDUC/26130/2021 DE: 11/05/2021

Processo Nº: 1000003571827  
 Contratado: (221965/30) EDNA BRUNO,CPF: 458.337.371-68;Cargo/Função: (3506) CONTR.TEMP.FUNCAO PROF. HABILITADO;Ref:B-001;CH: 05H  
 Hab.:LICENCIATURA PLENA EM LETRAS/PORTUGUES/ESPANHOL;Motivo:DEDICACAO EXCLUSIVA (COORDENADOR PEDAGOGICO) -;Un. Adm:(010596) E.E. PRESIDENTE MEDICI;De:10/02/2021 a 30/04/2021  
 Substituído: (285992/1) ANA PATRICIA SOUSA SILVA

PUBLICADA, REGISTRADA, CUMPRASE.  
 Cuiabá-MT, 10 de Maio de 2021.  
 Alan Resende Porto  
 Secretário de Estado de Educação

O Secretário de Estado de Educação no uso de suas atribuições que lhes são conferidas por lei,

Resolve: AUTORIZAR - SEDUC

Objeto: CONTRATO TEMPORARIO EM SUBSTITUIÇÃO POR MOTIVO DE URGÊNCIA  
 CONTRATO/SEDUC/26131/2021 DE: 11/05/2021

Processo Nº: 1000003643239  
 Contratado: (221965/32) EDNA BRUNO,CPF: 458.337.371-68;Cargo/Função: (3506) CONTR.TEMP.FUNCAO PROF. HABILITADO;Ref:B-001;CH: 03H  
 Hab.:LICENCIATURA PLENA EM LETRAS/PORTUGUES/ESPANHOL;Motivo:LICENCA PREMIO - GOZO -;Un. Adm:(010596) E.E. PRESIDENTE MEDICI;De: 01/05/2021 a 30/05/2021  
 Substituído: (102030/31) TERESINHA DE JESUS PEREIRA LIMA NALIN

CONTRATO/SEDUC/26132/2021 DE: 11/05/2021

Processo Nº: 1000003641858  
 Contratado: (221965/33) EDNA BRUNO,CPF: 458.337.371-68;Cargo/Função: (3506) CONTR.TEMP.FUNCAO PROF. HABILITADO;Ref:B-001;CH: 02H  
 Hab.:LICENCIATURA PLENA EM LETRAS/PORTUGUES/ESPANHOL;Motivo:DEDICACAO EXCLUSIVA (COORDENADOR PEDAGOGICO) -;Un. Adm:(010596) E.E. PRESIDENTE MEDICI;De: 03/05/2021 a 20/12/2021  
 Substituído: (285992/1) ANA PATRICIA SOUSA SILVA

CONTRATO/SEDUC/26133/2021 DE: 11/05/2021

Processo Nº: 1000003639534  
 Contratado: (221992/29) MIRIAM BARBOSA DA SILVA,CPF: 812.018.851-91;Cargo/Função: (3506) CONTR.TEMP.FUNCAO PROF. HABILITADO;Ref:B-001;CH: 03H  
 Hab.:LICENCIATURA PLENA EM LETRAS/PORTUGUES/INGLÊS;Motivo:LICENCA PARA TRATAMENTO DE SAUDE (EFETIVO) -;Un. Adm:(015989) E.E. Ver. BENTO MUNIZ;De: 02/04/2021 a 31/05/2021  
 Substituído: (61947/11) CLAUDETE MARIA COSTA DE LIMA

CONTRATO/SEDUC/26134/2021 DE: 11/05/2021

Processo Nº: 1000003639214  
 Contratado: (222012/37) JANICE VERDI VICENTE,CPF: 024.744.831-10;Cargo/Função: (3506) CONTR.TEMP.FUNCAO PROF. HABILITADO;Ref:B-001;CH: 12H  
 Hab.:LICENCIATURA PLENA EM CIENCIAS BIOLÓGICAS;Motivo:LICENCA PARA TRATAMENTO DE SAUDE EM PESSOA DA FAMILIA -;Un. Adm:(069558) E.E. ANGELINA F. MAZZUTTI;De: 29/03/2021 a 27/05/2021  
 Substituído: (222030/12) ELIANDRA GISELI MULLER POHLMANN

CONTRATO/SEDUC/26135/2021 DE: 11/05/2021

Processo Nº: 1000003643216  
 Contratado: (222032/65) ROSENIL DE OLIVEIRA DUARTE PATRICIO,CPF: 794.601.601-82;Cargo/Função: (3506) CONTR.TEMP.FUNCAO PROF. HABILITADO;Ref:B-001;CH: 09H  
 Hab.:LICENCIATURA PLENA EM CIENCIAS BIOLÓGICAS;Motivo:DESIGNAÇÃO PARA ORGAO CENTRAL -;Un. Adm:(011940) E.E. JOSE LEITE DE MORAES;De: 04/05/2021 a 20/12/2021  
 Substituído: (69926/10) VALTRICIA LUCELITA FROZI

CONTRATO/SEDUC/26136/2021 DE: 11/05/2021

Processo Nº: 1000003641494  
 Contratado: (222206/44) LUCAS KOCK CUBAS,CPF: 008.609.101-80;Cargo/Função: (3506) CONTR.TEMP.FUNCAO PROF. HABILITADO;Ref:B-001;CH: 06H  
 Hab.:LICENCIATURA PLENA EM HISTÓRIA;Motivo:DESIGNAÇÃO PARA OUTRA UNIDADE

(ASSESSORIA/CEFAPRO/OUTRAS) -;Un. Adm: (014087) E.E. SEVERIANO NEVES;De: 01/05/2021 a 20/12/2021  
Substituído: (49104/8) HAROLDO BORGES

PUBLICADA, REGISTRADA, CUMPRA-SE.  
Cuiabá-MT, 10 de Maio de 2021.  
Alan Resende Porto  
Secretário de Estado de Educação

O Secretário de Estado de Educação no uso de suas atribuições que lhes são conferidas por lei,

Resolve: CANCELAR - SEDUC

Objeto: CONTRATO TEMPORARIO EM SUBSTITUIÇÃO POR MOTIVO DE URGÊNCIA  
CONTRATO/SEDUC/26137/2021 DE: 11/05/2021  
Processo Nº: 1000003618643  
Contratado: (222209/32) CESAR PINTO DA SILVA,CPF: 523.287.751-87;Cargo/Função: (3506) CONTR.TEMP.FUNCAO PROF. HABILITADO;Ref:B-001;CH: 12H  
Hab.:LICENCIATURA PLENA EM MATEMATICA;Motivo:DESIGNACAO PARA ORGAO CENTRAL -;Un. Adm:(009393) E.E. JOAO BRIENE DE CAMARGO;De:01/03/2021 a 30/04/2021  
Substituído: (121547/10) MARCELO OLIVEIRA PEREIRA

PUBLICADA, REGISTRADA, CUMPRA-SE.  
Cuiabá-MT, 10 de Maio de 2021.  
Alan Resende Porto  
Secretário de Estado de Educação

O Secretário de Estado de Educação no uso de suas atribuições que lhes são conferidas por lei,

Resolve: AUTORIZAR - SEDUC

Objeto: CONTRATO TEMPORARIO EM SUBSTITUIÇÃO POR MOTIVO DE URGÊNCIA  
CONTRATO/SEDUC/26138/2021 DE: 11/05/2021  
Processo Nº: 1000003637750  
Contratado: (222302/25) ANDRELIZA MARTINS DE ASSIS LOPES,CPF: 801.115.211-49;Cargo/Função: (3506) CONTR.TEMP.FUNCAO PROF. HABILITADO;Ref:B-001;CH: 20H  
Hab.:LICENCIATURA PLENA EM PEDAGOGIA;Motivo:LICENCA PARA TRATAMENTO DE SAUDE (EFETIVO) -;Un. Adm:(015229) E.E. MARECHAL RONDON;De: 26/03/2021 a 24/05/2021  
Substituído: (36667/1) CLAUDIA APARECIDA MARTINS DOS SANTOS

CONTRATO/SEDUC/26139/2021 DE: 11/05/2021  
Processo Nº: 1000003641745  
Contratado: (222603/28) INES APARECIDA SILVA,CPF: 545.586.701-68;Cargo/Função: (3506) CONTR.TEMP.FUNCAO PROF. HABILITADO;Ref:B-001;CH: 06H  
Hab.:LICENCIATURA PLENA EM LETRAS/PORTUGUES/LITERATURAS;Motivo:LICENCA PARA TRATAMENTO DE SAUDE (EFETIVO) -;Un. Adm:(010596) E.E. PRESIDENTE MEDICI;De: 10/04/2021 a 23/04/2021  
Substituído: (97715/5) RITA DE CASSIA JERONIMO

CONTRATO/SEDUC/26140/2021 DE: 11/05/2021  
Processo Nº: 1000003644186  
Contratado: (223275/31) ALAIR SOARES DE OLIVEIRA,CPF: 971.898.391-00;Cargo/Função: (3506) CONTR.TEMP.FUNCAO PROF. HABILITADO;Ref:B-001;CH: 08H  
Hab.:LICENCIATURA PLENA EM PEDAGOGIA;Motivo:DEDICACAO EXCLUSIVA (DIRETOR) -;Un. Adm:(184390) E.E. BENEDITA DE ALMEIDA;De: 03/05/2021 a 20/12/2021  
Substituído: (19328/1) NIVALDO JOSE DE SOUZA

CONTRATO/SEDUC/26141/2021 DE: 11/05/2021  
Processo Nº: 1000003641996  
Contratado: (223406/18) MAYCON DOUGLAS FERREIRA,CPF: 021.436.061-09;Cargo/Função: (3506) CONTR.TEMP.FUNCAO PROF. HABILITADO;Ref:B-001;CH: 04H  
Hab.:LICENCIATURA PLENA EM MATEMATICA;Motivo:FERIAS -;Un. Adm:(015059) E.E. Cel. JOAO N. DE M. MALLETT;De: 03/05/2021 a 01/06/2021  
Substituído: (227063/1) GLEICIANE PERES DE LIMA

CONTRATO/SEDUC/26142/2021 DE: 11/05/2021  
Processo Nº: 1000003638059  
Contratado: (223441/12) ROSINEI ELISARIANO BARBOSA,CPF: 902.360.841-00;Cargo/Função: (3506) CONTR.TEMP.FUNCAO PROF. HABILITADO;Ref:B-001;CH: 20H  
Hab.:LICENCIATURA PLENA EM EDUCAÇÃO FISICA;Motivo:LICENCA PARA TRATAMENTO DE SAUDE (EFETIVO) -;Un. Adm:(011118) E.E. RAMIRO BERNARDO DA SILVA;De: 09/03/2021 a 07/04/2021  
Substituído: (215228/11) FABIANA MIZUTA

CONTRATO/SEDUC/26143/2021 DE: 11/05/2021  
Processo Nº: 1000003644229  
Contratado: (223441/13) ROSINEI ELISARIANO BARBOSA,CPF: 902.360.841-00;Cargo/Função: (3506) CONTR.TEMP.FUNCAO PROF. HABILITADO;Ref:B-001;CH: 20H  
Hab.:LICENCIATURA PLENA EM EDUCAÇÃO FISICA;Motivo:LICENCA PARA TRATAMENTO DE SAUDE (EFETIVO) -;Un. Adm:(011118) E.E. RAMIRO BERNARDO DA SILVA;De: 08/04/2021 a 07/05/2021  
Substituído: (215228/11) FABIANA MIZUTA

CONTRATO/SEDUC/26144/2021 DE: 11/05/2021  
Processo Nº: 1000003642724  
Contratado: (223697/23) MAURINIL DA SILVA MULTA,CPF: 898.455.281-04;Cargo/Função: (3506) CONTR.TEMP.FUNCAO PROF. HABILITADO;Ref:B-001;CH: 12H  
Hab.:LICENCIATURA PLENA EM LETRAS/PORTUGUES;Motivo:LICENCA PARA TRATAMENTO DE SAUDE EM PESSOA DA FAMILIA -;Un. Adm:(013242) E.E. NILZA DE OLIVEIRA PIPINO;De: 22/03/2021 a 04/04/2021  
Substituído: (70243/3) LENIR MARIA DE FARIAS RODRIGUES

CONTRATO/SEDUC/26145/2021 DE: 11/05/2021  
Processo Nº: 1000003642736  
Contratado: (223697/24) MAURINIL DA SILVA MULTA,CPF: 898.455.281-04;Cargo/Função: (3506) CONTR.TEMP.FUNCAO PROF. HABILITADO;Ref:B-001;CH: 12H  
Hab.:LICENCIATURA PLENA EM LETRAS/PORTUGUES;Motivo:LICENCA PARA TRATAMENTO DE SAUDE (EFETIVO) -;Un. Adm:(013242) E.E. NILZA DE OLIVEIRA PIPINO;De:

05/04/2021 a 03/06/2021  
Substituído: (70243/3) LENIR MARIA DE FARIAS RODRIGUES

PUBLICADA, REGISTRADA, CUMPRA-SE.  
Cuiabá-MT, 10 de Maio de 2021.  
Alan Resende Porto  
Secretário de Estado de Educação

O Secretário de Estado de Educação no uso de suas atribuições que lhes são conferidas por lei,

Resolve: CANCELAR - SEDUC

Objeto: CONTRATO TEMPORARIO EM SUBSTITUIÇÃO POR MOTIVO DE URGÊNCIA  
CONTRATO/SEDUC/26146/2021 DE: 11/05/2021  
Processo Nº: 1000003556396  
Contratado: (224066/23) PAULO DE SOUZA DANELICHEN,CPF: 992.874.121-20;Cargo/Função: (3506) CONTR.TEMP.FUNCAO PROF. HABILITADO;Ref:B-001;CH: 09H  
Hab.:LICENCIATURA PLENA EM GEOGRAFIA;Motivo:DEDICACAO EXCLUSIVA (DIRETOR) -;Un. Adm:(104256) E. E. BENICIO TRETTEL DA SILVA;De:03/02/2021 a 02/05/2021  
Substituído: (222960/4) ANA PAULA FELIX

CONTRATO/SEDUC/26147/2021 DE: 11/05/2021  
Processo Nº: 1000003608878  
Contratado: (224066/26) PAULO DE SOUZA DANELICHEN,CPF: 992.874.121-20;Cargo/Função: (3506) CONTR.TEMP.FUNCAO PROF. HABILITADO;Ref:B-001;CH: 06H  
Hab.:LICENCIATURA PLENA EM GEOGRAFIA;Motivo:DEDICACAO EXCLUSIVA (DIRETOR) -;Un. Adm:(104256) E. E. BENICIO TRETTEL DA SILVA;De:02/03/2021 a 02/05/2021  
Substituído: (222960/4) ANA PAULA FELIX

PUBLICADA, REGISTRADA, CUMPRA-SE.  
Cuiabá-MT, 10 de Maio de 2021.  
Alan Resende Porto  
Secretário de Estado de Educação

O Secretário de Estado de Educação no uso de suas atribuições que lhes são conferidas por lei,

Resolve: AUTORIZAR - SEDUC

Objeto: CONTRATO TEMPORARIO EM SUBSTITUIÇÃO POR MOTIVO DE URGÊNCIA  
CONTRATO/SEDUC/26148/2021 DE: 11/05/2021  
Processo Nº: 1000003640152  
Contratado: (224195/14) ABILIO SERENHO RO XAVANTE,CPF: 041.972.991-76;Cargo/Função: (3506) CONTR.TEMP.FUNCAO PROF. HABILITADO;Ref:A-001;CH: 20H  
Hab.:MAGISTÉRIO;Motivo:DEDICACAO EXCLUSIVA (COORDENADOR PEDAGOGICO) / PEB -;Un. Adm:(156345) E.E. INDIGENA SAMUEL SAHUTUWÊ;De: 03/05/2021 a 20/12/2021  
Substituído: (84252/1) SEVERIA MARIA IDIORIE

CONTRATO/SEDUC/26149/2021 DE: 11/05/2021  
Processo Nº: 1000003640564  
Contratado: (224223/18) VINICIUS SIDIWE SUPRETAPRA XAVANTE,CPF: 023.186.841-38;Cargo/Função: (3506) CONTR.TEMP.FUNCAO PROF. HABILITADO;Ref:A-001;CH: 07H  
Hab.:MAGISTÉRIO;Motivo:DEDICACAO EXCLUSIVA (COORDENADOR PEDAGOGICO) / PEB -;Un. Adm:(156345) E.E. INDIGENA SAMUEL SAHUTUWÊ;De: 03/05/2021 a 20/12/2021  
Substituído: (84252/2) SEVERIA MARIA IDIORIE

PUBLICADA, REGISTRADA, CUMPRA-SE.  
Cuiabá-MT, 10 de Maio de 2021.  
Alan Resende Porto  
Secretário de Estado de Educação

O Secretário de Estado de Educação no uso de suas atribuições que lhes são conferidas por lei,

Resolve: CANCELAR - SEDUC

Objeto: CONTRATO TEMPORARIO EM SUBSTITUIÇÃO POR MOTIVO DE URGÊNCIA  
CONTRATO/SEDUC/26150/2021 DE: 11/05/2021  
Processo Nº: 1000003623176  
Contratado: (224369/13) FERNANDA DE JESUS DA ROSA MUNIZ,CPF: 001.279.741-30;Cargo/Função: (3506) CONTR.TEMP.FUNCAO PROF. HABILITADO;Ref:B-001;CH: 09H  
Hab.:LICENCIATURA PLENA EM CIENCIAS BIOLÓGICAS;Motivo:LICENCA PREMIO - GOZO -;Un. Adm:(015407) E.E. DOMINGOS BRIANTE;De:02/04/2021 a 30/04/2021  
Substituído: (23409/1) CARLOS AUGUSTO DE SOUZA

PUBLICADA, REGISTRADA, CUMPRA-SE.  
Cuiabá-MT, 10 de Maio de 2021.  
Alan Resende Porto  
Secretário de Estado de Educação

O Secretário de Estado de Educação no uso de suas atribuições que lhes são conferidas por lei,

Resolve: AUTORIZAR - SEDUC

Objeto: CONTRATO TEMPORARIO EM SUBSTITUIÇÃO POR MOTIVO DE URGÊNCIA  
CONTRATO/SEDUC/26151/2021 DE: 11/05/2021  
Processo Nº: 1000003641752  
Contratado: (224369/14) FERNANDA DE JESUS DA ROSA MUNIZ,CPF: 001.279.741-30;Cargo/Função: (3506) CONTR.TEMP.FUNCAO PROF. HABILITADO;Ref:B-001;CH: 08H  
Hab.:LICENCIATURA PLENA EM CIENCIAS BIOLÓGICAS;Motivo:LICENCA PREMIO - GOZO -;Un. Adm:(015423) E.E. Dr. ANISIO JOSE MOREIRA;De: 03/05/2021 a 01/06/2021

Substituído: (33987/7) MARIA DO SOCORRO DE OLIVEIRA

CONTRATO/SEDUC/26152/2021 DE: 11/05/2021  
 Processo Nº: 1000003638227  
 Contratado: (224800/16) EDNETH LIMA DE LARA MARTINS, CPF: 570.799.001-15; Cargo/Função: (3506) CONTR.TEMP.FUNCAO PROF.  
 HABILITADO; Ref: B-001; CH: 20H  
 Hab.: LICENCIATURA PLENA EM PEDAGOGIA; Motivo: LICENÇA PARA TRATAMENTO DE SAUDE (EFETIVO) -; Un. Adm: (009474) E.E. SOUZA BANDEIRA; De: 21/03/2021 a 19/05/2021  
 Substituído: (252892/1) DANIELE BLANCO CANAVARROS

CONTRATO/SEDUC/26153/2021 DE: 11/05/2021  
 Processo Nº: 1000003637950  
 Contratado: (226514/22) VALDECIR PINHEIRO CANGUSSU, CPF: 483.611.271-00; Cargo/Função: (3476) APOIO ADM. EDUCACIONAL-ELEMENTAR; Ref: A-001; CH: 30H  
 Hab.: ENSINO MEDIO; Motivo: FERIAS -; Un. Adm: (212440) E.E. DE DESENVOLV. INTEG. DA EDUC. BAS. "JOSE DIAS"; De: 01/05/2021 a 30/05/2021  
 Substituído: (85168/1) HELIO BARBOSA RIBEIRO

PUBLICADA, REGISTRADA, CUMPRADA-SE.  
 Cuiabá-MT, 10 de Maio de 2021.  
 Alan Resende Porto  
 Secretário de Estado de Educação

O Secretário de Estado de Educação no uso de suas atribuições que lhes são conferidas por lei,

Resolve: CANCELAR - SEDUC  
 Objeto: CONTRATO TEMPORARIO EM SUBSTITUIÇÃO POR MOTIVO DE URGÊNCIA  
 CONTRATO/SEDUC/26154/2021 DE: 11/05/2021  
 Processo Nº: 1000003606520  
 Contratado: (227650/13) KARINE PEDROZA, CPF: 015.891.151-20; Cargo/Função: (3506) CONTR.TEMP.FUNCAO PROF. HABILITADO; Ref: B-001; CH: 11H  
 Hab.: LICENCIATURA PLENA EM LETRAS/PORTUGUES; Motivo: DEDICACAO EXCLUSIVA (DIRETOR) -; Un. Adm: (011690) E.E. FREI AMBROSIO; De: 08/03/2021 a 30/04/2021  
 Substituído: (129686/25) ELAINE FERNANDA MARTINS MAMORE

CONTRATO/SEDUC/26155/2021 DE: 11/05/2021  
 Processo Nº: 1000003608554  
 Contratado: (227650/15) KARINE PEDROZA, CPF: 015.891.151-20; Cargo/Função: (3506) CONTR.TEMP.FUNCAO PROF. HABILITADO; Ref: B-001; CH: 06H  
 Hab.: LICENCIATURA PLENA EM LETRAS/PORTUGUES; Motivo: DEDICACAO EXCLUSIVA (COORDENADOR PEDAGOGICO) -; Un. Adm: (011690) E.E. FREI AMBROSIO; De: 10/03/2021 a 30/04/2021  
 Substituído: (145166/12) ANA DE ARRUDA PINHEIRO

CONTRATO/SEDUC/26156/2021 DE: 11/05/2021  
 Processo Nº: 1000003629128  
 Contratado: (228224/34) MARILETE SILVA SOARES, CPF: 020.511.141-61; Cargo/Função: (3506) CONTR.TEMP.FUNCAO PROF. HABILITADO; Ref: B-001; CH: 08H  
 Hab.: LICENCIATURA PLENA EM CIENCIAS BIOLÓGICAS; Motivo: DESIGNAÇÃO PARA FUNÇÃO/PROJETO -; Un. Adm: (156370) E.E. LUIZ FRUTUOSO DA SILVA; De: 09/04/2021 a 30/04/2021  
 Substituído: (93736/9) ELIANA COSTA BESSA

CONTRATO/SEDUC/26157/2021 DE: 11/05/2021  
 Processo Nº: 1000003600958  
 Contratado: (228302/16) DANIELA FERRAZ DOS SANTOS, CPF: 003.015.021-37; Cargo/Função: (3506) CONTR.TEMP.FUNCAO PROF. HABILITADO; Ref: B-001; CH: 20H  
 Hab.: LICENCIATURA PLENA EM PEDAGOGIA; Motivo: DESIGNAÇÃO PARA FUNÇÃO/PROJETO -; Un. Adm: (011088) E.E. ODORICO LEOCARIO ROSA; De: 01/03/2021 a 30/04/2021  
 Substituído: (68929/12) VANUZA MARTINS LEITE

CONTRATO/SEDUC/26158/2021 DE: 11/05/2021  
 Processo Nº: 1000003557994  
 Contratado: (228494/28) CAMILA HOCHSPRUNG CRUZ, CPF: 008.945.769-25; Cargo/Função: (3506) CONTR.TEMP.FUNCAO PROF. HABILITADO; Ref: B-001; CH: 02H  
 Hab.: LICENCIATURA PLENA EM BIOLOGIA; Motivo: DEDICACAO EXCLUSIVA (COORDENADOR PEDAGOGICO) -; Un. Adm: (016519) E.E. 13 DE MAIO; De: 03/02/2021 a 05/05/2021  
 Substituído: (205330/10) FRANCISCO ANTONIO DE LIMA MORAIS

PUBLICADA, REGISTRADA, CUMPRADA-SE.  
 Cuiabá-MT, 10 de Maio de 2021.  
 Alan Resende Porto  
 Secretário de Estado de Educação

O Secretário de Estado de Educação no uso de suas atribuições que lhes são conferidas por lei,

Resolve: AUTORIZAR - SEDUC  
 Objeto: CONTRATO TEMPORARIO EM SUBSTITUIÇÃO POR MOTIVO DE URGÊNCIA  
 CONTRATO/SEDUC/26159/2021 DE: 11/05/2021  
 Processo Nº: 1000003638882  
 Contratado: (228494/32) CAMILA HOCHSPRUNG CRUZ, CPF: 008.945.769-25; Cargo/Função: (3506) CONTR.TEMP.FUNCAO PROF. HABILITADO; Ref: B-001; CH: 07H  
 Hab.: LICENCIATURA PLENA EM BIOLOGIA; Motivo: LICENÇA PARA TRATAMENTO DE SAUDE (EFETIVO) -; Un. Adm: (016500) E.E. MARIO SPINELLI; De: 04/03/2021 a 01/07/2021  
 Substituído: (211358/10) EDILEUZA OLIVEIRA DE AMORIM

CONTRATO/SEDUC/26160/2021 DE: 11/05/2021  
 Processo Nº: 1000003641870  
 Contratado: (228566/21) MARIA HENRIQUETA DOS SANTOS GOMES, CPF: 010.080.001-75; Cargo/Função: (3506) CONTR.TEMP.FUNCAO PROF. HABILITADO; Ref: B-001; CH: 21H  
 Hab.: LICENCIATURA PLENA EM HISTÓRIA; Motivo: LICENÇA PREMIO - GOZO -; Un. Adm: (021628) E.E. RODOLFO AUGUSTO T. CURVO; De: 01/05/2021 a 29/07/2021  
 Substituído: (70780/2) DEBORA JEAN LOPES DA SILVA

PUBLICADA, REGISTRADA, CUMPRADA-SE.  
 Cuiabá-MT, 10 de Maio de 2021.  
 Alan Resende Porto  
 Secretário de Estado de Educação

O Secretário de Estado de Educação no uso de suas atribuições que lhes são conferidas por lei,

Resolve: CANCELAR - SEDUC  
 Objeto: CONTRATO TEMPORARIO EM SUBSTITUIÇÃO POR MOTIVO DE URGÊNCIA  
 CONTRATO/SEDUC/26161/2021 DE: 11/05/2021  
 Processo Nº: 1000003629098  
 Contratado: (228657/11) MARIA JOSE DOS SANTOS DA SILVA, CPF: 030.596.164-00; Cargo/Função: (3506) CONTR.TEMP.FUNCAO PROF. HABILITADO; Ref: B-001; CH: 08H  
 Hab.: LICENCIATURA PLENA EM LETRAS/PORTUGUES/INGLÊS; Motivo: DESIGNAÇÃO PARA FUNÇÃO/PROJETO -; Un. Adm: (156370) E.E. LUIZ FRUTUOSO DA SILVA; De: 09/04/2021 a 30/04/2021  
 Substituído: (93736/8) ELIANA COSTA BESSA

PUBLICADA, REGISTRADA, CUMPRADA-SE.  
 Cuiabá-MT, 10 de Maio de 2021.  
 Alan Resende Porto  
 Secretário de Estado de Educação

O Secretário de Estado de Educação no uso de suas atribuições que lhes são conferidas por lei,

Resolve: AUTORIZAR - SEDUC  
 Objeto: CONTRATO TEMPORARIO EM SUBSTITUIÇÃO POR MOTIVO DE URGÊNCIA  
 CONTRATO/SEDUC/26162/2021 DE: 11/05/2021  
 Processo Nº: 1000003642086  
 Contratado: (228776/14) JHANY MARTINS DOS SANTOS, CPF: 020.811.581-16; Cargo/Função: (3506) CONTR.TEMP.FUNCAO PROF. HABILITADO; Ref: B-001; CH: 14H  
 Hab.: LICENCIATURA PLENA EM CIENCIAS BIOLÓGICAS; Motivo: READAPTAÇÃO -; Un. Adm: (011339) E.E. IR. DIVA PIMENTEL; De: 28/03/2021 a 23/09/2021  
 Substituído: (37717/10) JOAO FRANCISCO NEVES

CONTRATO/SEDUC/26163/2021 DE: 11/05/2021  
 Processo Nº: 1000003643708  
 Contratado: (228788/21) DELCI MARTINS, CPF: 536.498.341-20; Cargo/Função: (3506) CONTR.TEMP.FUNCAO PROF. HABILITADO; Ref: B-001; CH: 06H  
 Hab.: LICENCIATURA PLENA EM LETRAS/PORTUGUES/LITERATURAS; Motivo: READAPTAÇÃO -; Un. Adm: (020516) E.E. DR. MARIO DE CASTRO; De: 31/03/2021 a 31/10/2021  
 Substituído: (45089/1) SONIA DALLA VALLE

CONTRATO/SEDUC/26164/2021 DE: 11/05/2021  
 Processo Nº: 1000003642738  
 Contratado: (228790/52) IVANIA FERREIRA COSTA, CPF: 015.402.071-02; Cargo/Função: (3506) CONTR.TEMP.FUNCAO PROF. HABILITADO; Ref: B-001; CH: 09H  
 Hab.: LICENCIATURA PLENA EM CIENCIAS BIOLÓGICAS; Motivo: LICENÇA PARA TRATAMENTO DE SAUDE (CONTRATADO) -; Un. Adm: (014087) E.E. SEVERIANO NEVES; De: 09/04/2021 a 22/04/2021  
 Substituído: (59571/25) PAULINA NETA SOUSA E SILVA

CONTRATO/SEDUC/26165/2021 DE: 11/05/2021  
 Processo Nº: 1000003641089  
 Contratado: (228973/10) REGINA CELIA SALGADO DE CARVALHO, CPF: 956.357.427-34; Cargo/Função: (3476) APOIO ADM. EDUCACIONAL-ELEMENTAR; Ref: A-001; CH: 30H  
 Hab.: BACHARELADO EM SERVIÇO SOCIAL; Motivo: FERIAS -; Un. Adm: (154156) E.E. PAULO FREIRE; De: 03/05/2021 a 01/06/2021  
 Substituído: (226848/1) CELSO JOSE MARQUES

CONTRATO/SEDUC/26166/2021 DE: 11/05/2021  
 Processo Nº: 1000003643138  
 Contratado: (229399/12) JACQUELINE RAMOS DE OLIVEIRA, CPF: 011.095.121-20; Cargo/Função: (3506) CONTR.TEMP.FUNCAO PROF. HABILITADO; Ref: B-001; CH: 20H  
 Hab.: LICENCIATURA PLENA EM PEDAGOGIA; Motivo: LICENÇA PREMIO - GOZO -; Un. Adm: (014389) E.E. ARNALDO ESTEVAO FIGUEIREDO; De: 02/05/2021 a 30/07/2021  
 Substituído: (34315/1) PEDRO DE SOUZA

CONTRATO/SEDUC/26167/2021 DE: 11/05/2021  
 Processo Nº: 1000003645320  
 Contratado: (229416/20) FLAVIA DE ARAUJO SOLON RASCHER, CPF: 018.471.561-00; Cargo/Função: (3506) CONTR.TEMP.FUNCAO PROF. HABILITADO; Ref: B-001; CH: 20H  
 Hab.: LICENCIATURA PLENA EM FISICA; Motivo: LICENÇA PREMIO - GOZO -; Un. Adm: (049859) E.E. PROFª ELIANE DIGIGOV SANTANA; De: 09/04/2021 a 08/05/2021  
 Substituído: (86958/1) SEBASTIAO SOARES DA SILVA

PUBLICADA, REGISTRADA, CUMPRADA-SE.  
 Cuiabá-MT, 10 de Maio de 2021.  
 Alan Resende Porto  
 Secretário de Estado de Educação

O Secretário de Estado de Educação no uso de suas atribuições que lhes são conferidas por lei,

Resolve: CANCELAR - SEDUC  
 Objeto: CONTRATO TEMPORARIO EM SUBSTITUIÇÃO POR MOTIVO DE URGÊNCIA  
 CONTRATO/SEDUC/26168/2021 DE: 11/05/2021  
 Processo Nº: 1000003608171  
 Contratado: (229486/26) JOSE ALVES TEODORO, CPF: 667.807.301-06; Cargo/Função: (3506) CONTR.TEMP.FUNCAO PROF. HABILITADO; Ref: B-001; CH: 20H  
 Hab.: LICENCIATURA PLENA EM LETRAS/PORTUGUES/ESPANHOL; Motivo: DEDICACAO EXCLUSIVA (DIRETOR) / PEB -; Un. Adm: (084344) E.E. MARECHAL CANDIDO RONDON; De: 01/03/2021 a 05/05/2021  
 Substituído: (228479/4) MARIANA RODRIGUES ATHAYDE



PUBLICADA, REGISTRADA, CUMPRE-SE.  
Cuiabá-MT, 10 de Maio de 2021.  
Alan Resende Porto  
Secretário de Estado de Educação

O Secretário de Estado de Educação no uso de suas atribuições que lhes são conferidas por lei,

Resolve: AUTORIZAR - SEDUC

Objeto: CONTRATO TEMPORARIO EM SUBSTITUIÇÃO POR MOTIVO DE URGÊNCIA  
CONTRATO/SEDUC/26169/2021 DE: 11/05/2021

Processo Nº: 1000003643558

Contratado: (229738/25) WILSON FRANCISCO BRAGA, CPF: 774.207.801-53; Cargo/ Função: (3506) CONTR. TEMP. FUNCAO PROF. HABILITADO; Ref: B-001; CH: 12H Hab.: LICENCIATURA PLENA EM MATEMATICA; Motivo: LICENCA PARA TRATAMENTO DE SAUDE (CONTRATADO) -; Un. Adm: (011118) E.E. RAMIRO BERNARDO DA SILVA; De: 27/04/2021 a 03/05/2021  
Substituído: (97943/18) RITA MIRANDA DE MATOS

CONTRATO/SEDUC/26170/2021 DE: 11/05/2021

Processo Nº: 1000003642821

Contratado: (229738/26) WILSON FRANCISCO BRAGA, CPF: 774.207.801-53; Cargo/ Função: (3506) CONTR. TEMP. FUNCAO PROF. HABILITADO; Ref: B-001; CH: 12H Hab.: LICENCIATURA PLENA EM MATEMATICA; Motivo: READAPTACAO -; Un. Adm: (212466) E. E. DES. INT. DA ED. BAS. "PROF ALFREDO MARIEN"; De: 04/05/2021 a 18/09/2021  
Substituído: (63893/3) ALINE PIRES CARNEIRO SANTOS

CONTRATO/SEDUC/26171/2021 DE: 11/05/2021

Processo Nº: 1000003638557

Contratado: (230472/21) GREICIELLY FERNANDA GOMES DA SILVA, CPF: 031.372.991-36; Cargo/ Função: (3506) CONTR. TEMP. FUNCAO PROF. HABILITADO; Ref: B-001; CH: 20H Hab.: LICENCIATURA PLENA EM MATEMATICA; Motivo: READAPTACAO -; Un. Adm: (010189) E.E. Pe. JOSE MARIA DO SACRAMENTO; De: 01/03/2021 a 27/08/2021  
Substituído: (92817/19) SONIA APARECIDA ARAUJO VERDELHO

CONTRATO/SEDUC/26172/2021 DE: 11/05/2021

Processo Nº: 1000003637616

Contratado: (230656/31) WILLIAM SOARES DE OLIVEIRA, CPF: 018.017.101-12; Cargo/ Função: (3506) CONTR. TEMP. FUNCAO PROF. HABILITADO; Ref: B-001; CH: 14H Hab.: LICENCIATURA PLENA EM PEDAGOGIA; Motivo: LICENCA PARA TRATAMENTO DE SAUDE (EFETIVO) -; Un. Adm: (124079) E.E. CANDIDO PORTINARI; De: 12/03/2021 a 01/05/2021  
Substituído: (211175/6) MARIA HELENA MATOS BOERER

CONTRATO/SEDUC/26173/2021 DE: 11/05/2021

Processo Nº: 1000003639961

Contratado: (230860/2) JENNYFER MYKAELLI OLIVEIRA DA SILVA, CPF: 035.635.461-00; Cargo/ Função: (3468) TECNICO ADMINISTRATIVO EDUCACIONAL; Ref: A-001; CH: 30H Hab.: TECNOLOGIA EM GESTÃO DE RECURSOS HUMANOS; Motivo: READAPTACAO -; Un. Adm: (163554) E.E. RUI BARBOSA; De: 03/05/2021 a 24/09/2021  
Substituído: (114684/6) MARCELO DANIEL STIEGLER LEITNER

CONTRATO/SEDUC/26174/2021 DE: 11/05/2021

Processo Nº: 1000003637084

Contratado: (231677/6) EMMANUEL JOSE DUAILIBI CANAVARROS SERRA, CPF: 021.827.041-08; Cargo/ Função: (3476) APOIO ADM. EDUCACIONAL- ELEMENTAR; Ref: A-001; CH: 30H Hab.: BACHARELADO EM ADMINISTRACAO DE EMPRESAS; Motivo: FERIAS -; Un. Adm: (012831) E.E. MARECHAL RONDON; De: 01/05/2021 a 30/05/2021  
Substituído: (88738/1) NEVIO ALVES SILVA

CONTRATO/SEDUC/26175/2021 DE: 11/05/2021

Processo Nº: 1000003639307

Contratado: (232018/28) ALEXSANDRA DA SILVA FERREIRA HEBERLE, CPF: 001.597.031-07; Cargo/ Função: (3506) CONTR. TEMP. FUNCAO PROF. HABILITADO; Ref: B-001; CH: 14H Hab.: LICENCIATURA PLENA EM MATEMATICA; Motivo: READAPTACAO -; Un. Adm: (212466) E. E. DES. INT. DA ED. BAS. "PROF ALFREDO MARIEN"; De: 23/03/2021 a 30/04/2021  
Substituído: (63893/3) ALINE PIRES CARNEIRO SANTOS

CONTRATO/SEDUC/26176/2021 DE: 11/05/2021

Processo Nº: 1000003643578

Contratado: (232880/23) EDILAINA DE SOUZA VIANA, CPF: 030.666.531-02; Cargo/ Função: (3506) CONTR. TEMP. FUNCAO PROF. HABILITADO; Ref: B-001; CH: 12H Hab.: LICENCIATURA PLENA EM CIENCIAS BIOLÓGICAS; Motivo: LICENCA PREMIO - GOZO -; Un. Adm: (015873) E.E. 13 DE MAIO; De: 03/05/2021 a 01/06/2021  
Substituído: (60796/2) NARA ALVORINA MOURA GUTERRES

CONTRATO/SEDUC/26177/2021 DE: 11/05/2021

Processo Nº: 1000003638956

Contratado: (232997/30) CRISTIANE PEREIRA DOS SANTOS, CPF: 036.778.831-48; Cargo/ Função: (3506) CONTR. TEMP. FUNCAO PROF. HABILITADO; Ref: B-001; CH: 04H Hab.: LICENCIATURA PLENA EM LETRAS/PORTUGUES/INGLÊS; Motivo: LICENCA PARA TRATAMENTO DE SAUDE (EFETIVO) -; Un. Adm: (016195) E.E. JOAO DE CAMPOS VIDAL; De: 22/03/2021 a 30/03/2021  
Substituído: (138132/17) SUSIMEIRE GONCALVES MARIM

CONTRATO/SEDUC/26178/2021 DE: 11/05/2021

Processo Nº: 1000003638957

Contratado: (232997/31) CRISTIANE PEREIRA DOS SANTOS, CPF: 036.778.831-48; Cargo/ Função: (3506) CONTR. TEMP. FUNCAO PROF. HABILITADO; Ref: B-001; CH: 04H Hab.: LICENCIATURA PLENA EM LETRAS/PORTUGUES/INGLÊS; Motivo: LICENCA PARA TRATAMENTO DE SAUDE (EFETIVO) -; Un. Adm: (016195) E.E. JOAO DE CAMPOS VIDAL; De: 31/03/2021 a 28/06/2021  
Substituído: (138132/17) SUSIMEIRE GONCALVES MARIM

CONTRATO/SEDUC/26179/2021 DE: 11/05/2021

Processo Nº: 1000003639204

Contratado: (234608/25) HUMBERTO NORONHA DA LUZ, CPF: 162.002.411-04; Cargo/ Função: (3506) CONTR. TEMP. FUNCAO PROF. HABILITADO; Ref: B-001; CH: 04H Hab.: LICENCIATURA PLENA EM FILOSOFIA; Motivo: LICENCA PARA TRATAMENTO DE SAUDE (EFETIVO) -; Un. Adm: (009393) E.E. JOAO BRIENE DE CAMARGO; De: 17/03/2021 a 15/05/2021  
Substituído: (227873/1) FERNANDO JOSE RIBEIRO DOS SANTOS

CONTRATO/SEDUC/26180/2021 DE: 11/05/2021

Processo Nº: 1000003641349

Contratado: (235994/15) CLELIA OLIVEIRA SANTOS ALVES, CPF: 406.340.001-87; Cargo/ Função: (3506) CONTR. TEMP. FUNCAO PROF. HABILITADO; Ref: B-001; CH: 20H Hab.: LICENCIATURA PLENA EM PEDAGOGIA; Motivo: LICENCA PARA TRATAMENTO DE SAUDE EM PESSOA DA FAMILIA -; Un. Adm: (015890) E.E. PATRIARCA DA INDEPENDENCIA; De: 01/04/2021 a 19/05/2021  
Substituído: (120096/14) VANESSA ALVES PEREIRA

CONTRATO/SEDUC/26181/2021 DE: 11/05/2021

Processo Nº: 1000003645374

Contratado: (236000/41) JUCIELLY DOS SANTOS QUINTILHANO, CPF: 865.716.131-15; Cargo/ Função: (3506) CONTR. TEMP. FUNCAO PROF. HABILITADO; Ref: B-001; CH: 10H Hab.: LICENCIATURA PLENA EM MATEMATICA; Motivo: LICENCA PARA TRATAMENTO DE SAUDE (EFETIVO) -; Un. Adm: (049859) E.E. PROFª ELIANE DIGIGOV SANTANA; De: 31/03/2021 a 31/05/2021  
Substituído: (113161/6) VERUSCKA DUARTE ARAUJO

CONTRATO/SEDUC/26182/2021 DE: 11/05/2021

Processo Nº: 1000003640796

Contratado: (236217/37) CARLA REZENDE DE BRITO, CPF: 021.065.321-30; Cargo/ Função: (3506) CONTR. TEMP. FUNCAO PROF. HABILITADO; Ref: B-001; CH: 08H Hab.: LICENCIATURA PLENA EM LETRAS/PORTUGUES/INGLÊS; Motivo: FERIAS -; Un. Adm: (013943) E.E. GOV. JOAO PONCE DE ARRUDA; De: 03/05/2021 a 01/06/2021  
Substituído: (84313/2) SILVANI DE PAULA TAVARES

CONTRATO/SEDUC/26183/2021 DE: 11/05/2021

Processo Nº: 1000003640116

Contratado: (236518/32) CLAUDIA CARDELICHIO DE SOUZA, CPF: 514.045.591-91; Cargo/ Função: (3506) CONTR. TEMP. FUNCAO PROF. HABILITADO; Ref: B-001; CH: 04H Hab.: LICENCIATURA PLENA EM LETRAS/PORTUGUES/LITERATURAS; Motivo: LICENCA PREMIO - GOZO -; Un. Adm: (009482) E.E. PROF. HELIODORO CAPISTRANO DA SILVA; De: 01/05/2021 a 18/07/2021  
Substituído: (55442/6) CELIA DIONE MACEDO SILVA

CONTRATO/SEDUC/26184/2021 DE: 11/05/2021

Processo Nº: 1000003637871

Contratado: (236518/33) CLAUDIA CARDELICHIO DE SOUZA, CPF: 514.045.591-91; Cargo/ Função: (3506) CONTR. TEMP. FUNCAO PROF. HABILITADO; Ref: B-001; CH: 03H Hab.: LICENCIATURA PLENA EM LETRAS/PORTUGUES/LITERATURAS; Motivo: READAPTACAO -; Un. Adm: (009482) E.E. PROF. HELIODORO CAPISTRANO DA SILVA; De: 08/03/2021 a 03/09/2021  
Substituído: (84441/1) IGRID ELAINE DA CUNHA SILVA GAHYVA

CONTRATO/SEDUC/26185/2021 DE: 11/05/2021

Processo Nº: 1000003641527

Contratado: (236629/9) IZABEL CRISTYNA BARBOSA STEINKE, CPF: 795.652.201-34; Cargo/ Função: (3506) CONTR. TEMP. FUNCAO PROF. HABILITADO; Ref: B-001; CH: 10H Hab.: LICENCIATURA PLENA EM LETRAS/PORTUGUES/INGLÊS; Motivo: FERIAS -; Un. Adm: (076180) E.E. PROFª. MARIA DE FATIMA GIMENEZ LOPES; De: 01/05/2021 a 30/05/2021  
Substituído: (81043/8) MARLI CICHELERO

CONTRATO/SEDUC/26186/2021 DE: 11/05/2021

Processo Nº: 1000003639074

Contratado: (236743/33) NAYARA DOS SANTOS MORAES, CPF: 046.337.981-03; Cargo/ Função: (3506) CONTR. TEMP. FUNCAO PROF. HABILITADO; Ref: B-001; CH: 01H Hab.: LICENCIATURA PLENA EM LETRAS/PORTUGUES/INGLÊS; Motivo: LICENCA PREMIO - GOZO -; Un. Adm: (016179) E.E. BENEDITO CESARIO DA CRUZ; De: 18/03/2021 a 30/03/2021  
Substituído: (252878/1) INES UPP LOIOLA

CONTRATO/SEDUC/26187/2021 DE: 11/05/2021

Processo Nº: 1000003639064

Contratado: (236743/34) NAYARA DOS SANTOS MORAES, CPF: 046.337.981-03; Cargo/ Função: (3506) CONTR. TEMP. FUNCAO PROF. HABILITADO; Ref: B-001; CH: 08H Hab.: LICENCIATURA PLENA EM LETRAS/PORTUGUES/INGLÊS; Motivo: LICENCA PARA TRATAMENTO DE SAUDE (EFETIVO) -; Un. Adm: (016187) E.E. 12 DE OUTUBRO; De: 31/03/2021 a 28/06/2021  
Substituído: (138132/17) SUSIMEIRE GONCALVES MARIM

CONTRATO/SEDUC/26188/2021 DE: 11/05/2021

Processo Nº: 1000003639059

Contratado: (236743/35) NAYARA DOS SANTOS MORAES, CPF: 046.337.981-03; Cargo/ Função: (3506) CONTR. TEMP. FUNCAO PROF. HABILITADO; Ref: B-001; CH: 08H Hab.: LICENCIATURA PLENA EM LETRAS/PORTUGUES/INGLÊS; Motivo: LICENCA PARA TRATAMENTO DE SAUDE (EFETIVO) -; Un. Adm: (016187) E.E. 12 DE OUTUBRO; De: 22/03/2021 a 30/03/2021  
Substituído: (138132/17) SUSIMEIRE GONCALVES MARIM

CONTRATO/SEDUC/26189/2021 DE: 11/05/2021

Processo Nº: 1000003640731

Contratado: (236753/14) KELLY CRISTINA FERREIRA DOS SANTOS, CPF: 789.590.631-34; Cargo/ Função: (3506) CONTR. TEMP. FUNCAO PROF. HABILITADO; Ref: B-001; CH: 20H Hab.: LICENCIATURA PLENA EM PEDAGOGIA; Motivo: LICENCA PARA TRATAMENTO DE SAUDE (EFETIVO) -; Un. Adm: (044253) E.E. QUERENCIA; De: 15/03/2021 a 13/04/2021  
Substituído: (85516/2) EDMA BASTOS DE SOUSA

CONTRATO/SEDUC/26190/2021 DE: 11/05/2021

Processo Nº: 1000003638964  
 Contratado: (236929/25) SAMUEL DE BARROS FRANCA, CPF: 037.173.521-13; Cargo/Função: (3506) CONTR. TEMP. FUNCAO PROF. HABILITADO; Ref: B-001; CH: 06H  
 Hab.: LICENCIATURA PLENA EM FILOSOFIA/HISTORIA; Motivo: LICENCA PARA TRATAMENTO DE SAUDE (EFETIVO) -; Un. Adm: (148113) E.E. CREMILDA DE OLIVEIRA VIANA; De: 23/02/2021 a 22/06/2021  
 Substituído: (70832/12) GEACIONETE SOUZA BRAVO RODOLPHO

CONTRATO/SEDUC/26191/2021 DE: 11/05/2021  
 Processo Nº: 1000003642812  
 Contratado: (236993/20) WANIA CAVALCANTE SILVA, CPF: 734.974.281-91; Cargo/Função: (3506) CONTR. TEMP. FUNCAO PROF. HABILITADO; Ref: B-001; CH: 05H  
 Hab.: LICENCIATURA PLENA EM ARTES VISUAIS; Motivo: LICENCA PARA TRATAMENTO DE SAUDE (EFETIVO) -; Un. Adm: (145769) E.E. FRANCISCA BARROS DE CARVALHO; De: 19/04/2021 a 25/05/2021  
 Substituído: (140599/1) CILENE CRISTINA PUZZI

CONTRATO/SEDUC/26192/2021 DE: 11/05/2021  
 Processo Nº: 1000003642915  
 Contratado: (237082/26) IDIMIANE REGINA PEDROSA DE CASTILHO, CPF: 005.355.221-00; Cargo/Função: (3506) CONTR. TEMP. FUNCAO PROF. HABILITADO; Ref: B-001; CH: 20H  
 Hab.: LICENCIATURA PLENA EM LETRAS/PORTUGUES/ESPANHOL; Motivo: FERIAS -; Un. Adm: (009440) E.E. LEOVEGILDO DE MELO; De: 31/03/2021 a 29/04/2021  
 Substituído: (223936/3) SEULINE ASSUNCAO SOUZA DOMINGUES DA SILVA

CONTRATO/SEDUC/26193/2021 DE: 11/05/2021  
 Processo Nº: 1000003641272  
 Contratado: (237289/12) EMERSON DE SOUZA FERREIRA, CPF: 023.296.761-07; Cargo/Função: (3476) APOIO ADM. EDUCACIONAL-ELEMENTAR; Ref: A-001; CH: 30H  
 Hab.: BACHARELADO EM ENGENHARIA AGRICOLA; Motivo: FERIAS -; Un. Adm: (014915) E.E. FRANCISCO SOARES DE OLIVEIRA; De: 01/05/2021 a 30/05/2021  
 Substituído: (208884/11) KAIO SILVA DOS ANJOS

CONTRATO/SEDUC/26194/2021 DE: 11/05/2021  
 Processo Nº: 1000003641576  
 Contratado: (237573/8) WELINTON BORGES DOS SANTOS, CPF: 033.087.851-45; Cargo/Função: (3476) APOIO ADM. EDUCACIONAL-ELEMENTAR; Ref: A-001; CH: 30H  
 Hab.: ENSINO MEDIO; Motivo: FERIAS -; Un. Adm: (015920) E.E. ANTONIO HORTOLLANI; De: 01/05/2021 a 30/05/2021  
 Substituído: (87373/1) SEVENIR MACHADO DA LUZ

CONTRATO/SEDUC/26195/2021 DE: 11/05/2021  
 Processo Nº: 1000003642800  
 Contratado: (237574/22) CIDNEI BENEDITO DE CAMPOS CURADO, CPF: 920.995.561-72; Cargo/Função: (3476) APOIO ADM. EDUCACIONAL-ELEMENTAR; Ref: A-001; CH: 30H  
 Hab.: LICENCIATURA PLENA EM PEDAGOGIA; Motivo: LICENCA PREMIO - GOZO -; Un. Adm: (012319) E.E. Dep. MILTON FIGUEIREDO; De: 03/05/2021 a 01/07/2021  
 Substituído: (204204/6) JULIO CESAR ALMEIDA DA SILVA

CONTRATO/SEDUC/26196/2021 DE: 11/05/2021  
 Processo Nº: 1000003639346  
 Contratado: (237695/5) LIGIA DA SILVA VIANA, CPF: 926.758.241-00; Cargo/Função: (3506) CONTR. TEMP. FUNCAO PROF. HABILITADO; Ref: B-001; CH: 03H  
 Hab.: LICENCIATURA PLENA EM CIENCIAS SOCIAIS; Motivo: LICENCA PARA TRATAMENTO DE SAUDE (EFETIVO) -; Un. Adm: (010065) E.E. TANCREDO DE ALMEIDA NEVES; De: 15/03/2021 a 10/05/2021  
 Substituído: (76156/3) MARCIO GLEY DA SILVA

CONTRATO/SEDUC/26197/2021 DE: 11/05/2021  
 Processo Nº: 1000003643718  
 Contratado: (237802/10) LEONIDIA DA CRUZ E SILVA, CPF: 502.605.021-20; Cargo/Função: (3506) CONTR. TEMP. FUNCAO PROF. HABILITADO; Ref: B-001; CH: 16H  
 Hab.: LICENCIATURA PLENA EM LETRAS/PORTUGUES/INGLÊS; Motivo: LICENCA A GESTANTE (CONTRATADO) -; Un. Adm: (020516) E.E. DR. MARIO DE CASTRO; De: 07/04/2021 a 30/04/2021  
 Substituído: (85902/1) ELZINA OLIVEIRA DA SILVA

CONTRATO/SEDUC/26198/2021 DE: 11/05/2021  
 Processo Nº: 1000003643719  
 Contratado: (237802/11) LEONIDIA DA CRUZ E SILVA, CPF: 502.605.021-20; Cargo/Função: (3506) CONTR. TEMP. FUNCAO PROF. HABILITADO; Ref: B-001; CH: 16H  
 Hab.: LICENCIATURA PLENA EM LETRAS/PORTUGUES/INGLÊS; Motivo: READAPTACAO -; Un. Adm: (020516) E.E. DR. MARIO DE CASTRO; De: 01/05/2021 a 06/06/2021  
 Substituído: (85902/1) ELZINA OLIVEIRA DA SILVA

CONTRATO/SEDUC/26199/2021 DE: 11/05/2021  
 Processo Nº: 1000003639304  
 Contratado: (237895/38) SILVIA MARIA CAETANO, CPF: 966.295.846-00; Cargo/Função: (3506) CONTR. TEMP. FUNCAO PROF. HABILITADO; Ref: B-001; CH: 02H  
 Hab.: LICENCIATURA PLENA EM GEOGRAFIA; Motivo: READAPTACAO -; Un. Adm: (013285) E.E. SAO VICENTE DE PAULA; De: 15/03/2021 a 10/09/2021  
 Substituído: (75307/31) SALETTE MARINA GRANDI DE LIMA

CONTRATO/SEDUC/26200/2021 DE: 11/05/2021  
 Processo Nº: 1000003641659  
 Contratado: (237907/52) GEIZE SAMUEL DA SILVA, CPF: 016.542.901-14; Cargo/Função: (3506) CONTR. TEMP. FUNCAO PROF. HABILITADO; Ref: B-001; CH: 04H  
 Hab.: LICENCIATURA PLENA EM LETRAS/PORTUGUES/ESPANHOL; Motivo: FERIAS -; Un. Adm: (012700) E.E. EUCARIS NUNES DA CUNHA MORAES; De: 03/05/2021 a 31/05/2021  
 Substituído: (109966/2) LETICIA GISELE PINTO DE MORAES QUEIROZ

PUBLICADA, REGISTRADA, CUMpra-SE.  
 Cuiabá-MT, 10 de Maio de 2021.  
 Alan Resende Porto  
 Secretário de Estado de Educação

O Secretário de Estado de Educação no uso de suas atribuições que lhes são conferidas por lei,  
 Resolve: CANCELAR - SEDUC  
 Objeto: CONTRATO TEMPORARIO EM SUBSTITUIÇÃO POR MOTIVO DE URGÊNCIA  
 CONTRATO/SEDUC/26201/2021 DE: 11/05/2021  
 Processo Nº: 1000003620394  
 Contratado: (238026/15) EDVILMA DA SILVA BISPO DE SA, CPF: 728.733.701-06; Cargo/Função: (3506) CONTR. TEMP. FUNCAO PROF. HABILITADO; Ref: B-001; CH: 04H  
 Hab.: LICENCIATURA PLENA EM LETRAS/PORTUGUES/INGLÊS; Motivo: LICENCA PREMIO - GOZO -; Un. Adm: (012556) E.E. SANTA CLAUDINA; De: 02/04/2021 a 30/04/2021  
 Substituído: (13818/8) JOSE DO CARMO MARQUES FONTES

PUBLICADA, REGISTRADA, CUMpra-SE.  
 Cuiabá-MT, 10 de Maio de 2021.  
 Alan Resende Porto  
 Secretário de Estado de Educação

O Secretário de Estado de Educação no uso de suas atribuições que lhes são conferidas por lei,

Resolve: AUTORIZAR - SEDUC  
 Objeto: CONTRATO TEMPORARIO EM SUBSTITUIÇÃO POR MOTIVO DE URGÊNCIA  
 CONTRATO/SEDUC/26202/2021 DE: 11/05/2021  
 Processo Nº: 1000003641523  
 Contratado: (238270/6) SANDRA PINHEIRO DE OLIVEIRA, CPF: 002.867.131-79; Cargo/Função: (3476) APOIO ADM. EDUCACIONAL-ELEMENTAR; Ref: A-001; CH: 30H  
 Hab.: BACHARELADO EM ADMINISTRACAO DE EMPRESAS; Motivo: LICENCA PREMIO - GOZO -; Un. Adm: (014869) E.E. Pref. ARTHUR RAMOS; De: 01/05/2021 a 29/07/2021  
 Substituído: (85868/1) ITAMAR PEREIRA COSTA

CONTRATO/SEDUC/26203/2021 DE: 11/05/2021  
 Processo Nº: 1000003640493  
 Contratado: (238528/30) LORRANA MARTINS BERTOLUCI SENA MARQUES, CPF: 025.242.731-99; Cargo/Função: (3506) CONTR. TEMP. FUNCAO PROF. HABILITADO; Ref: B-001; CH: 04H  
 Hab.: LICENCIATURA PLENA EM LETRAS/PORTUGUES; Motivo: LICENCA PARA TRATAMENTO DE SAUDE (EFETIVO) -; Un. Adm: (015059) E.E. Cel. JOAO N. DE M. MALLET; De: 24/02/2021 a 12/03/2021  
 Substituído: (115577/8) WALDINEY SANTANA DA COSTA

CONTRATO/SEDUC/26204/2021 DE: 11/05/2021  
 Processo Nº: 1000003640391  
 Contratado: (238528/31) LORRANA MARTINS BERTOLUCI SENA MARQUES, CPF: 025.242.731-99; Cargo/Função: (3506) CONTR. TEMP. FUNCAO PROF. HABILITADO; Ref: B-001; CH: 04H  
 Hab.: LICENCIATURA PLENA EM LETRAS/PORTUGUES; Motivo: LICENCA PARA TRATAMENTO DE SAUDE (EFETIVO) -; Un. Adm: (015059) E.E. Cel. JOAO N. DE M. MALLET; De: 11/02/2021 a 23/02/2021  
 Substituído: (115577/8) WALDINEY SANTANA DA COSTA

CONTRATO/SEDUC/26205/2021 DE: 11/05/2021  
 Processo Nº: 1000003643146  
 Contratado: (238528/32) LORRANA MARTINS BERTOLUCI SENA MARQUES, CPF: 025.242.731-99; Cargo/Função: (3506) CONTR. TEMP. FUNCAO PROF. HABILITADO; Ref: B-001; CH: 04H  
 Hab.: LICENCIATURA PLENA EM LETRAS/PORTUGUES; Motivo: READAPTACAO -; Un. Adm: (015059) E.E. Cel. JOAO N. DE M. MALLET; De: 13/03/2021 a 07/08/2021  
 Substituído: (115577/8) WALDINEY SANTANA DA COSTA

CONTRATO/SEDUC/26206/2021 DE: 11/05/2021  
 Processo Nº: 1000003638860  
 Contratado: (238572/9) ALDETE JESUS DO PRADO, CPF: 028.229.721-92; Cargo/Função: (3506) CONTR. TEMP. FUNCAO PROF. HABILITADO; Ref: B-001; CH: 06H  
 Hab.: LICENCIATURA PLENA EM HISTÓRIA; Motivo: DEDICACAO EXCLUSIVA (DIRETOR) -; Un. Adm: (158810) E.E. ANTONIO GARCIA; De: 01/05/2021 a 20/12/2021  
 Substituído: (100154/25) JOSE CARDOSO CARNIELO

CONTRATO/SEDUC/26207/2021 DE: 11/05/2021  
 Processo Nº: 1000003641924  
 Contratado: (238693/21) LUCIANA TEIXEIRA GOMES, CPF: 025.770.171-03; Cargo/Função: (3506) CONTR. TEMP. FUNCAO PROF. HABILITADO; Ref: B-001; CH: 08H  
 Hab.: LICENCIATURA PLENA EM LETRAS/PORTUGUES/ESPANHOL; Motivo: LICENCA PARA TRATAMENTO DE SAUDE EM PESSOA DA FAMILIA -; Un. Adm: (014150) E.E. SANTA TEREZINHA; De: 11/02/2021 a 09/08/2021  
 Substituído: (62888/15) VALDECI PEREIRA SOARES

CONTRATO/SEDUC/26208/2021 DE: 11/05/2021  
 Processo Nº: 1000003642649  
 Contratado: (238693/22) LUCIANA TEIXEIRA GOMES, CPF: 025.770.171-03; Cargo/Função: (3506) CONTR. TEMP. FUNCAO PROF. HABILITADO; Ref: B-001; CH: 02H  
 Hab.: LICENCIATURA PLENA EM LETRAS/PORTUGUES/ESPANHOL; Motivo: LICENCA PARA TRATAMENTO DE SAUDE EM PESSOA DA FAMILIA -; Un. Adm: (014176) E.E. MARTINIANO CARLOS PEREIRA; De: 11/02/2021 a 09/08/2021  
 Substituído: (62888/15) VALDECI PEREIRA SOARES

CONTRATO/SEDUC/26209/2021 DE: 11/05/2021  
 Processo Nº: 1000003637733  
 Contratado: (238704/30) ANDREIA RIBEIRO GILFRIDA, CPF: 030.537.071-52; Cargo/Função: (3506) CONTR. TEMP. FUNCAO PROF. HABILITADO; Ref: B-001; CH: 07H  
 Hab.: LICENCIATURA PLENA EM LETRAS/PORTUGUES/INGLÊS; Motivo: LICENCA PARA TRATAMENTO DE SAUDE (CONTRATADO) -; Un. Adm: (015300) E.E. SANTA ROSA; De: 12/04/2021 a 11/05/2021  
 Substituído: (202016/26) VANESSA VENTUROLI CALDEIRA

CONTRATO/SEDUC/26210/2021 DE: 11/05/2021  
 Processo Nº: 1000003638945  
 Contratado: (238704/31) ANDREIA RIBEIRO GILFRIDA, CPF: 030.537.071-52; Cargo/Função: (3506) CONTR. TEMP. FUNCAO PROF. HABILITADO; Ref: B-001; CH: 08H  
 Hab.: LICENCIATURA PLENA EM LETRAS/PORTUGUES/INGLÊS; Motivo: LICENCA PARA TRATAMENTO DE SAUDE (CONTRATADO) -; Un. Adm: (015229) E.E. MARECHAL

RONDON;De: 20/04/2021 a 29/04/2021  
Substituído: (108729/15) SIMONE MILLER DA SILVA CAMPOS

PUBLICADA, REGISTRADA, CUMPRÁ-SE.  
Cuiabá-MT, 10 de Maio de 2021.  
Alan Resende Porto  
Secretário de Estado de Educação

O Secretário de Estado de Educação no uso de suas atribuições que lhes são conferidas por lei,

Resolve: CANCELAR - SEDUC  
Objeto: CONTRATO TEMPORARIO EM SUBSTITUIÇÃO POR MOTIVO DE URGÊNCIA  
CONTRATO/SEDUC/26211/2021 DE: 11/05/2021  
Processo Nº: 1000003651566  
Contratado: (239208/26) FRANCIELE APARECIDA FIORINI GOMES DA SILVA, CPF: 017.415.281-78; Cargo/Função: (3506) CONTR. TEMP. FUNCAO PROF. HABILITADO; Ref: B-001; CH: 02H  
Hab.: LICENCIATURA PLENA EM CIENCIAS BIOLÓGICAS; Motivo: DESIGNAÇÃO PARA OUTRA UNIDADE (ASSESSORIA/CEFAPRO/OUTRAS) -; Un. Adm: (097012) E. E. JOSE APARECIDO RIBEIRO; De: 03/02/2021 a 01/05/2021  
Substituído: (286651/1) JACKSON CARVALHO DE MACEDO

PUBLICADA, REGISTRADA, CUMPRÁ-SE.  
Cuiabá-MT, 10 de Maio de 2021.  
Alan Resende Porto  
Secretário de Estado de Educação

O Secretário de Estado de Educação no uso de suas atribuições que lhes são conferidas por lei,

Resolve: AUTORIZAR - SEDUC  
Objeto: CONTRATO TEMPORARIO EM SUBSTITUIÇÃO POR MOTIVO DE URGÊNCIA  
CONTRATO/SEDUC/26212/2021 DE: 11/05/2021  
Processo Nº: 1000003642729  
Contratado: (239236/23) DEOLINA BORGES ARCANJO, CPF: 869.937.471-20; Cargo/Função: (3506) CONTR. TEMP. FUNCAO PROF. HABILITADO; Ref: B-001; CH: 15H  
Hab.: LICENCIATURA PLENA EM LETRAS/PORTUGUES; Motivo: LICENÇA PARA TRATAMENTO DE SAUDE EM PESSOA DA FAMILIA -; Un. Adm: (015903) E. E. Min. PETRONIO PORTELA NUNES; De: 10/03/2021 a 07/06/2021  
Substituído: (59895/14) NOELI FERREIRA

CONTRATO/SEDUC/26213/2021 DE: 11/05/2021  
Processo Nº: 1000003639404  
Contratado: (239282/20) ELINEUSA PEREIRA DA SILVA, CPF: 975.757.983-15; Cargo/Função: (3506) CONTR. TEMP. FUNCAO PROF. HABILITADO; Ref: B-001; CH: 20H  
Hab.: LICENCIATURA PLENA EM LETRAS/PORTUGUES/INGLÊS; Motivo: LICENÇA PARA TRATAMENTO DE SAUDE (EFETIVO) -; Un. Adm: (015474) E. E. PROFª. MARINES FATIMA DE SA TEIXEIRA; De: 05/04/2021 a 02/08/2021  
Substituído: (66505/21) CELIA REGINA PAGGI MELGAREJO BERLANDA

CONTRATO/SEDUC/26214/2021 DE: 11/05/2021  
Processo Nº: 1000003643520  
Contratado: (239293/23) VANESSA NOGUEIRA PEREIRA, CPF: 020.553.451-17; Cargo/Função: (3506) CONTR. TEMP. FUNCAO PROF. HABILITADO; Ref: B-001; CH: 20H  
Hab.: LICENCIATURA PLENA EM PEDAGOGIA; Motivo: LICENÇA PARA TRATAMENTO DE SAUDE (CONTRATADO) -; Un. Adm: (013340) E. E. NOSSA SENHORA DA GLORIA; De: 04/05/2021 a 22/10/2021  
Substituído: (123007/9) HELIANA FRANCO PELIN DA SILVA

CONTRATO/SEDUC/26215/2021 DE: 11/05/2021  
Processo Nº: 1000003638556  
Contratado: (239310/16) WILLSON FLORENTINO BORGES, CPF: 002.752.371-33; Cargo/Função: (3506) CONTR. TEMP. FUNCAO PROF. HABILITADO; Ref: B-001; CH: 20H  
Hab.: LICENCIATURA PLENA EM MATEMATICA; Motivo: READAPTACAO -; Un. Adm: (010189) E. E. Pe. JOSE MARIA DO SACRAMENTO; De: 01/03/2021 a 27/08/2021  
Substituído: (92817/17) SONIA APARECIDA ARAUJO VERDELHO

CONTRATO/SEDUC/26216/2021 DE: 11/05/2021  
Processo Nº: 1000003643527  
Contratado: (239562/22) ROSIMEIRE OLIVEIRA SANTOS, CPF: 413.428.285-34; Cargo/Função: (3506) CONTR. TEMP. FUNCAO PROF. HABILITADO; Ref: B-001; CH: 17H  
Hab.: LICENCIATURA PLENA EM HISTÓRIA; Motivo: FERIAS -; Un. Adm: (009946) E. E. PASCHOAL MOREIRA CABRAL; De: 05/05/2021 a 01/06/2021  
Substituído: (134963/13) CARLOS ALBERTO CAETANO

CONTRATO/SEDUC/26217/2021 DE: 11/05/2021  
Processo Nº: 1000003638243  
Contratado: (239742/16) ERLINE CANDIDA DE ANDRADE DE ALMEIDA, CPF: 034.096.921-00; Cargo/Função: (3476) APOIO ADM. EDUCACIONAL-ELEMENTAR; Ref: A-001; CH: 30H  
Hab.: LICENCIATURA PLENA EM PEDAGOGIA; Motivo: READAPTACAO -; Un. Adm: (014796) E. E. MARIA QUITERIA; De: 15/03/2021 a 10/09/2021  
Substituído: (58624/1) ELAINE CRISTINA RIBEIRO PEREIRA

CONTRATO/SEDUC/26218/2021 DE: 11/05/2021  
Processo Nº: 1000003642172  
Contratado: (239960/28) LUCINEIDE ALVES DA MATA, CPF: 883.942.121-15; Cargo/Função: (3506) CONTR. TEMP. FUNCAO PROF. HABILITADO; Ref: B-001; CH: 10H  
Hab.: LICENCIATURA PLENA EM LETRAS/PORTUGUES/INGLÊS; Motivo: LICENÇA PARA TRATAMENTO DE SAUDE (EFETIVO) -; Un. Adm: (011045) E. E. PROFª. ELIZABETH DE FREITAS MAGALHAES; De: 08/02/2021 a 21/02/2021  
Substituído: (45553/4) DEUSABETE FERREIRA DA SILVA

CONTRATO/SEDUC/26219/2021 DE: 11/05/2021  
Processo Nº: 1000003637741  
Contratado: (240112/25) CAROLINE MOREIRA ALVES, CPF: 035.207.611-90; Cargo/Função: (3506) CONTR. TEMP. FUNCAO PROF. HABILITADO; Ref: B-001; CH: 07H  
Hab.: LICENCIATURA PLENA EM EDUCAÇÃO FÍSICA; Motivo: READAPTACAO -; Un.

Adm: (096784) E. E. REINALDO DUTRA VILARINHO; De: 22/02/2021 a 20/08/2021  
Substituído: (87651/3) EDNEIDE DE ARAUJO SILVA

CONTRATO/SEDUC/26220/2021 DE: 11/05/2021  
Processo Nº: 1000003638938  
Contratado: (240367/10) SILENE SOUZA DE LARA, CPF: 994.655.071-72; Cargo/Função: (3506) CONTR. TEMP. FUNCAO PROF. HABILITADO; Ref: B-001; CH: 04H  
Hab.: LICENCIATURA PLENA EM MATEMATICA; Motivo: DEDICACAO EXCLUSIVA (COORDENADOR PEDAGOGICO) -; Un. Adm: (159697) E. E. Pe. ONESTO COSTA; De: 12/04/2021 a 20/12/2021  
Substituído: (287187/1) PAULO APOLINARIO NOGUEIRA

CONTRATO/SEDUC/26221/2021 DE: 11/05/2021  
Processo Nº: 1000003641719  
Contratado: (240775/15) ANTONIO CARLOS DE AGUIAR, CPF: 006.460.521-36; Cargo/Função: (3476) APOIO ADM. EDUCACIONAL-ELEMENTAR; Ref: A-001; CH: 30H  
Hab.: LICENCIATURA PLENA EM NORMAL SUPERIOR; Motivo: FERIAS -; Un. Adm: (012661) E. E. JUSCELINO K. DE OLIVEIRA; De: 01/05/2021 a 30/05/2021  
Substituído: (84921/1) JOSE LUIS DE ASSIS E SILVA

CONTRATO/SEDUC/26222/2021 DE: 11/05/2021  
Processo Nº: 1000003641691  
Contratado: (240819/23) ADAIR TASARZ BATISTA, CPF: 041.365.731-03; Cargo/Função: (3506) CONTR. TEMP. FUNCAO PROF. HABILITADO; Ref: B-001; CH: 09H  
Hab.: LICENCIATURA PLENA EM EDUCAÇÃO FÍSICA; Motivo: FERIAS -; Un. Adm: (013420) E. E. NOVA GALILEIA; De: 27/04/2021 a 08/05/2021  
Substituído: (59479/9) MARCIO FERNANDES ALVES SOBRINHO

CONTRATO/SEDUC/26223/2021 DE: 11/05/2021  
Processo Nº: 1000003639115  
Contratado: (240963/39) SUSANY PEDRO DA COSTA, CPF: 041.409.641-03; Cargo/Função: (3506) CONTR. TEMP. FUNCAO PROF. HABILITADO; Ref: B-001; CH: 20H  
Hab.: LICENCIATURA PLENA EM MATEMATICA; Motivo: READAPTACAO -; Un. Adm: (016578) E. E. JOAQUIM AUGUSTO C. MARQUES; De: 09/03/2021 a 04/09/2021  
Substituído: (97797/33) MARIA DA CONCEICAO MORAIS SILVA

CONTRATO/SEDUC/26224/2021 DE: 11/05/2021  
Processo Nº: 1000003638007  
Contratado: (241028/12) JOEL CARVALHO DE AMORIM, CPF: 002.156.671-23; Cargo/Função: (3506) CONTR. TEMP. FUNCAO PROF. HABILITADO; Ref: B-001; CH: 02H  
Hab.: LICENCIATURA PLENA EM EDUCACAO ARTISTICA - MUSICA; Motivo: READAPTACAO -; Un. Adm: (009830) E. E. SANTOS DUMONT; De: 15/03/2021 a 16/07/2021  
Substituído: (84506/1) MARIA NILIS BARBOSA

CONTRATO/SEDUC/26225/2021 DE: 11/05/2021  
Processo Nº: 1000003637991  
Contratado: (241519/17) EDINA MARIA DE FREITAS, CPF: 830.554.441-91; Cargo/Função: (3506) CONTR. TEMP. FUNCAO PROF. HABILITADO; Ref: B-001; CH: 20H  
Hab.: LICENCIATURA PLENA EM PEDAGOGIA; Motivo: LICENÇA PARA TRATAMENTO DE SAUDE (EFETIVO) -; Un. Adm: (011088) E. E. ODORICO LEOCARIO ROSA; De: 09/03/2021 a 04/09/2021  
Substituído: (295793/1) ROZANGELA ALMEIDA DOS SANTOS

CONTRATO/SEDUC/26226/2021 DE: 11/05/2021  
Processo Nº: 1000003638909  
Contratado: (241864/28) ALVARO POLIDO CARDOSO, CPF: 699.475.201-10; Cargo/Função: (3506) CONTR. TEMP. FUNCAO PROF. HABILITADO; Ref: B-001; CH: 20H  
Hab.: LICENCIATURA PLENA EM MATEMATICA; Motivo: LICENÇA PARA TRATAMENTO DE SAUDE (EFETIVO) -; Un. Adm: (010340) E. E. LICEU CUIABANO - MARIA DE ARRUDA MULLER; De: 01/03/2021 a 30/03/2021  
Substituído: (140148/2) SOLANGE BERNARDES VEGGI

CONTRATO/SEDUC/26227/2021 DE: 11/05/2021  
Processo Nº: 1000003643283  
Contratado: (241993/18) ROSALIA SANTANA MAGALHAES, CPF: 693.149.851-72; Cargo/Função: (3506) CONTR. TEMP. FUNCAO PROF. HABILITADO; Ref: B-001; CH: 20H  
Hab.: LICENCIATURA PLENA EM PEDAGOGIA; Motivo: LICENÇA PREMIO - GOZO -; Un. Adm: (015261) E. E. 15 DE JUNHO; De: 12/05/2021 a 09/08/2021  
Substituído: (35968/1) SIRLEI APARECIDA DE BRITO DE OLIVEIRA

CONTRATO/SEDUC/26228/2021 DE: 11/05/2021  
Processo Nº: 1000003638653  
Contratado: (242053/42) VIVIAN DA SILVA TORRES, CPF: 946.164.851-00; Cargo/Função: (3506) CONTR. TEMP. FUNCAO PROF. HABILITADO; Ref: B-001; CH: 08H  
Hab.: LICENCIATURA PLENA EM HISTÓRIA; Motivo: LICENÇA PARA TRATAMENTO DE SAUDE (EFETIVO) -; Un. Adm: (011061) E. E. JOSE MORAES; De: 13/04/2021 a 21/05/2021  
Substituído: (289289/1) CAMILA DE JESUS SILVA

CONTRATO/SEDUC/26229/2021 DE: 11/05/2021  
Processo Nº: 1000003642542  
Contratado: (242640/12) TEREZA CRISTINA KEZONAZOKERO, CPF: 976.730.051-15; Cargo/Função: (3506) CONTR. TEMP. FUNCAO PROF. HABILITADO; Ref: B-001; CH: 06H  
Hab.: LICENCIATURA PLENA EM PEDAGOGIA INTERCULTURAL; Motivo: FERIAS -; Un. Adm: (129259) E. E. INDIGENA DE EDUCACAO BASICA MAMALATI; De: 03/05/2021 a 01/06/2021  
Substituído: (140639/1) PEDRO NAZOKEMAI

CONTRATO/SEDUC/26230/2021 DE: 11/05/2021  
Processo Nº: 1000003640699  
Contratado: (242783/29) ANGELICA PEREIRA GONCALVES, CPF: 008.675.141-75; Cargo/Função: (3506) CONTR. TEMP. FUNCAO PROF. HABILITADO; Ref: B-001; CH: 09H  
Hab.: LICENCIATURA PLENA EM CIENCIAS BIOLÓGICAS; Motivo: LICENÇA PREMIO - GOZO -; Un. Adm: (015407) E. E. DOMINGOS BRIANTE; De: 03/05/2021 a 30/06/2021  
Substituído: (23409/1) CARLOS AUGUSTO DE SOUZA

CONTRATO/SEDUC/26231/2021 DE: 11/05/2021  
Processo Nº: 1000003642001  
Contratado: (242897/55) SAMARA LYDIA CAETANO THOME, CPF: 027.096.031-79; Cargo/Função: (3506) CONTR. TEMP. FUNCAO PROF. HABILITADO; Ref: B-001; CH: 04H  
Hab.: LICENCIATURA PLENA EM CIENCIAS BIOLÓGICAS; Motivo: FERIAS -; Un.



Adm: (015059) E.E. Cel. JOAO N. DE M. MALLETT;De: 03/05/2021 a 01/06/2021  
Substituído: (227063/1) GLEICIANE PERES DE LIMA

CONTRATO/SEDUC/26232/2021 DE: 11/05/2021  
Processo Nº: 1000003644239  
Contratado: (243140/11) KERLLY RODRIGUES MACIEL BATISTA E SILVA,CPF: 710.700.951-68;Cargo/Função: (3506) CONTR.TEMP.FUNCAO PROF.  
HABILITADO;Ref:B-001;CH: 20H  
Hab.:LICENCIATURA PLENA EM CIENCIAS BIOLÓGICAS;Motivo:LICENCA PARA TRATAMENTO DE SAUDE (EFETIVO) -;Un. Adm:(011991) E.E. MIL TIRAD TEN CEL PM LOURISON RODR BENEVIDES;De: 18/03/2021 a 16/04/2021  
Substituído: (82533/4) CARLA ALMEIDA ALVES

PUBLICADA, REGISTRADA, CUMPRE-SE.  
Cuiabá-MT, 10 de Maio de 2021.  
Alan Resende Porto  
Secretário de Estado de Educação

O Secretário de Estado de Educação no uso de suas atribuições que lhes são conferidas por lei,

Resolve: CANCELAR - SEDUC  
Objeto: CONTRATO TEMPORARIO EM SUBSTITUIÇÃO POR MOTIVO DE URGÊNCIA  
CONTRATO/SEDUC/26233/2021 DE: 11/05/2021  
Processo Nº: 1000003597815  
Contratado: (243240/13) MARIA LUCIARA GOMES DE QUEIROZ,CPF: 158.922.278-47;Cargo/Função: (3506) CONTR.TEMP.FUNCAO PROF.  
HABILITADO;Ref:B-001;CH: 20H  
Hab.:LICENCIATURA PLENA EM PEDAGOGIA;Motivo:DESIGNAÇÃO PARA FUNÇÃO/PROJETO -;Un. Adm:(015997) E.E. JADA TORRES;De:01/03/2021 a 03/05/2021  
Substituído: (53490/7) MAGDA FERREIRA DE ANDRADE LUPPI

PUBLICADA, REGISTRADA, CUMPRE-SE.  
Cuiabá-MT, 10 de Maio de 2021.  
Alan Resende Porto  
Secretário de Estado de Educação

O Secretário de Estado de Educação no uso de suas atribuições que lhes são conferidas por lei,

Resolve: AUTORIZAR - SEDUC  
Objeto: CONTRATO TEMPORARIO EM SUBSTITUIÇÃO POR MOTIVO DE URGÊNCIA  
CONTRATO/SEDUC/26234/2021 DE: 11/05/2021  
Processo Nº: 1000003638530  
Contratado: (243275/37) ADRIANA MEGUME DA SILVA WAKINAGUNI,CPF: 727.591.351-87;Cargo/Função: (3506) CONTR.TEMP.FUNCAO PROF.  
HABILITADO;Ref:B-001;CH: 14H  
Hab.:LICENCIATURA PLENA EM CIENCIAS BIOLÓGICAS;Motivo:LICENCA PARA TRATAMENTO DE SAUDE (EFETIVO) -;Un. Adm:(010707) E.E. MARCELINA DE CAMPOS;De: 15/03/2021 a 13/05/2021  
Substituído: (44684/1) MILSON NUNES DE ALMEIDA

CONTRATO/SEDUC/26235/2021 DE: 11/05/2021  
Processo Nº: 1000003641984  
Contratado: (243515/8) ALAN CHRISLEYR MARACAHIPES,CPF: 020.619.141-36;Cargo/Função: (3506) CONTR.TEMP.FUNCAO PROF.  
HABILITADO;Ref:B-001;CH: 12H  
Hab.:LICENCIATURA PLENA EM BIOLOGIA;Motivo:FERIAS -;Un. Adm:(015059) E.E. Cel. JOAO N. DE M. MALLETT;De: 03/05/2021 a 01/06/2021  
Substituído: (227063/1) GLEICIANE PERES DE LIMA

CONTRATO/SEDUC/26236/2021 DE: 11/05/2021  
Processo Nº: 1000003643193  
Contratado: (243575/18) RODRIGO VERAS CAMELO,CPF: 048.154.721-57;Cargo/Função: (3506) CONTR.TEMP.FUNCAO PROF. HABILITADO;Ref:B-001;CH: 11H  
Hab.:LICENCIATURA PLENA EM FILOSOFIA/HISTORIA;Motivo:LICENCA PREMIO - GOZO -;Un. Adm:(213454) E. E. DA P. M. TIR 1 TEN PM SALOMAO F F PIOVESAN;De: 04/05/2021 a 01/08/2021  
Substituído: (55840/7) VILMA BENTO MARIANO

CONTRATO/SEDUC/26237/2021 DE: 11/05/2021  
Processo Nº: 1000003639728  
Contratado: (243698/17) FRANCISCO LELSON DOS SANTOS,CPF: 569.881.091-53;Cargo/Função: (3476) APOIO ADM. EDUCACIONAL-ELEMENTAR;Ref:A-001;CH: 30H  
Hab.:ENSINO MEDIO;Motivo:LICENCA PREMIO - GOZO -;Un. Adm:(015644) E.E. Dr. MARIO CORREA DA COSTA;De: 01/05/2021 a 29/07/2021  
Substituído: (84915/1) CLAUDIO DRUMOND VIERA

CONTRATO/SEDUC/26238/2021 DE: 11/05/2021  
Processo Nº: 1000003645449  
Contratado: (243955/11) LUCIANE APARECIDA DE OLIVEIRA,CPF: 000.202.591-40;Cargo/Função: (3506) CONTR.TEMP.FUNCAO PROF.  
HABILITADO;Ref:B-001;CH: 06H  
Hab.:LICENCIATURA PLENA EM ARTES VISUAIS;Motivo:LICENCA PARA TRATAMENTO DE SAUDE (EFETIVO) -;Un. Adm:(212458) E.E DESENV. INT. DA ED. BAS. "LICIO MONT DA SILVA";De: 06/05/2021 a 21/05/2021  
Substituído: (253088/1) MARA RAMALHO MARQUES

CONTRATO/SEDUC/26239/2021 DE: 11/05/2021  
Processo Nº: 1000003641329  
Contratado: (244064/11) SAMARA BRITO BEZERRA,CPF: 003.030.951-48;Cargo/Função: (3506) CONTR.TEMP.FUNCAO PROF. HABILITADO;Ref:B-001;CH: 20H  
Hab.:LICENCIATURA PLENA EM PEDAGOGIA;Motivo:LICENCA PARA TRATAMENTO DE SAUDE (EFETIVO) -;Un. Adm:(174122) E. E. BOM JARDIM;De: 22/03/2021 a 30/04/2021  
Substituído: (287889/1) LILLIAN CABRAL DE SOUSA BARRETO

CONTRATO/SEDUC/26240/2021 DE: 11/05/2021  
Processo Nº: 1000003641854  
Contratado: (244201/6) MANOEL FRANCISCO DE MOURA,CPF: 176.437.911-04;Cargo/Função: (3476) APOIO ADM. EDUCACIONAL-ELEMENTAR;Ref:A-001;CH: 30H

Hab.:ENSINO MEDIO;Motivo:FERIAS -;Un. Adm:(012629) E.E. Cel. ANTONIO PAES DE BARROS;De: 03/05/2021 a 01/06/2021  
Substituído: (38601/1) ANTONIO NETO DA LUZ

CONTRATO/SEDUC/26241/2021 DE: 11/05/2021  
Processo Nº: 1000003639797  
Contratado: (244759/11) DIEGO RICARDO DA SILVA,CPF: 027.928.701-17;Cargo/Função: (3476) APOIO ADM. EDUCACIONAL-ELEMENTAR;Ref:A-001;CH: 30H  
Hab.:ENSINO MEDIO;Motivo:LICENCA PREMIO - GOZO -;Un. Adm:(038571) E.E. MONTEIRO LOBATO;De: 01/05/2021 a 29/06/2021  
Substituído: (85184/1) RAIMUNDO NUNES SIRQUEIRA

CONTRATO/SEDUC/26242/2021 DE: 11/05/2021  
Processo Nº: 1000003643426  
Contratado: (244797/39) SILVANIR DE OLIVEIRA REZER,CPF: 005.364.031-47;Cargo/Função: (3506) CONTR.TEMP.FUNCAO PROF.  
HABILITADO;Ref:B-001;CH: 08H  
Hab.:LICENCIATURA PLENA EM MATEMATICA;Motivo:LICENCA PREMIO - GOZO -;Un. Adm:(015806) E.E. JOSE ALVES BEZERRA;De: 22/04/2021 a 20/07/2021  
Substituído: (122107/9) GILBERTO MONTEIRO PROCOPIO

CONTRATO/SEDUC/26243/2021 DE: 11/05/2021  
Processo Nº: 1000003643424  
Contratado: (244797/40) SILVANIR DE OLIVEIRA REZER,CPF: 005.364.031-47;Cargo/Função: (3506) CONTR.TEMP.FUNCAO PROF.  
HABILITADO;Ref:B-001;CH: 08H  
Hab.:LICENCIATURA PLENA EM MATEMATICA;Motivo:LICENCA PREMIO - GOZO -;Un. Adm:(015806) E.E. JOSE ALVES BEZERRA;De: 23/03/2021 a 21/04/2021  
Substituído: (122107/9) GILBERTO MONTEIRO PROCOPIO

CONTRATO/SEDUC/26244/2021 DE: 11/05/2021  
Processo Nº: 1000003642849  
Contratado: (244866/12) ROSELI RIBEIRO DOS SANTOS,CPF: 913.681.111-49;Cargo/Função: (3506) CONTR.TEMP.FUNCAO PROF.  
HABILITADO;Ref:B-001;CH: 08H  
Hab.:LICENCIATURA PLENA EM PEDAGOGIA;Motivo:DEDICACAO EXCLUSIVA (COORDENADOR PEDAGOGICO) -;Un. Adm:(158330) E.E. ANDRÉANTONIO MAGGI;De: 03/05/2021 a 20/12/2021  
Substituído: (112377/2) ADRIANA APARECIDA CARVALHO PEREIRA

CONTRATO/SEDUC/26245/2021 DE: 11/05/2021  
Processo Nº: 1000003642847  
Contratado: (245077/39) BRUNA JENIFFER BARBOSA DOS SANTOS,CPF: 040.517.511-63;Cargo/Função: (3506) CONTR.TEMP.FUNCAO PROF.  
HABILITADO;Ref:B-001;CH: 20H  
Hab.:LICENCIATURA PLENA EM LETRAS/PORTUGUES/ESPANHOL;Motivo:FERIAS -;Un. Adm:(013935) E.E. ACAD. LAURO AUGUSTO DE BARROS;De: 03/05/2021 a 01/06/2021  
Substituído: (84313/1) SILVANI DE PAULA TAVARES

CONTRATO/SEDUC/26246/2021 DE: 11/05/2021  
Processo Nº: 1000003644231  
Contratado: (245099/36) PAULO ROBERTO GOMES LUZ TRES,CPF: 009.655.261-19;Cargo/Função: (3506) CONTR.TEMP.FUNCAO PROF.  
HABILITADO;Ref:B-001;CH: 10H  
Hab.:LICENCIATURA PLENA EM CIENCIAS BIOLÓGICAS;Motivo:LICENCA PARA TRATAMENTO DE SAUDE (CONTRATADO) -;Un. Adm:(014095) E.E. TANCREDO A. NEVES;De: 21/04/2021 a 04/05/2021  
Substituído: (116058/8) EZEQUIEL AGUIAR DE OLIVEIRA

CONTRATO/SEDUC/26247/2021 DE: 11/05/2021  
Processo Nº: 1000003644236  
Contratado: (245099/37) PAULO ROBERTO GOMES LUZ TRES,CPF: 009.655.261-19;Cargo/Função: (3506) CONTR.TEMP.FUNCAO PROF.  
HABILITADO;Ref:B-001;CH: 02H  
Hab.:LICENCIATURA PLENA EM CIENCIAS BIOLÓGICAS;Motivo:LICENCA PARA TRATAMENTO DE SAUDE (CONTRATADO) -;Un. Adm:(014095) E.E. TANCREDO A. NEVES;De: 21/04/2021 a 04/05/2021  
Substituído: (227028/1) ALEX PABLO SCHIRMBECK BARROS

CONTRATO/SEDUC/26248/2021 DE: 11/05/2021  
Processo Nº: 1000003640772  
Contratado: (245209/9) SEBASTIANA DA CONCEICAO,CPF: 599.815.639-00;Cargo/Função: (3476) APOIO ADM. EDUCACIONAL-ELEMENTAR;Ref:A-001;CH: 30H  
Hab.:ENSINO MEDIO;Motivo:LICENCA PARA TRATAMENTO DE SAUDE (EFETIVO) -;Un. Adm:(015350) E.E. SERRA AZUL;De: 24/04/2021 a 01/10/2021  
Substituído: (241626/1) TERESA DE JESUS BORGES DOS SANTOS

CONTRATO/SEDUC/26249/2021 DE: 11/05/2021  
Processo Nº: 1000003644131  
Contratado: (245634/29) MARIA ANGELICA DIAS DE OLIVIERA,CPF: 006.783.431-01;Cargo/Função: (3506) CONTR.TEMP.FUNCAO PROF.  
HABILITADO;Ref:B-001;CH: 12H  
Hab.:LICENCIATURA PLENA EM ARTES VISUAIS;Motivo:LICENCA PREMIO - GOZO -;Un. Adm:(045098) E.E. JOAO CATARINO DE SOUZA;De: 10/05/2021 a 08/07/2021  
Substituído: (126692/6) FLAVIA LENICE VICENTE ALVES

CONTRATO/SEDUC/26250/2021 DE: 11/05/2021  
Processo Nº: 1000003643107  
Contratado: (246031/12) LINDA INES DE OLIVEIRA SILVA,CPF: 053.471.181-21;Cargo/Função: (3506) CONTR.TEMP.FUNCAO PROF.  
HABILITADO;Ref:B-001;CH: 14H  
Hab.:LICENCIATURA PLENA EM CIENCIAS BIOLÓGICAS;Motivo:LICENCA PARA TRATAMENTO DE SAUDE (EFETIVO) -;Un. Adm:(013170) E.E. Dep. JOAO EVARISTO CURVO;De: 08/03/2021 a 06/05/2021  
Substituído: (25509/2) ALZIRA ABRANTE FERREIRA LUCATTO

CONTRATO/SEDUC/26251/2021 DE: 11/05/2021  
Processo Nº: 1000003643145  
Contratado: (246133/31) RITA DE CASSIA SOUZA SILVA,CPF: 963.524.854-72;Cargo/Função: (3506) CONTR.TEMP.FUNCAO PROF.  
HABILITADO;Ref:B-001;CH: 16H  
Hab.:LICENCIATURA PLENA EM LETRAS/PORTUGUES/INGLÊS;Motivo:READAPTACAO -;Un. Adm:(015059) E.E. Cel. JOAO N. DE M. MALLETT;De: 13/03/2021 a 07/08/2021  
Substituído: (115577/8) WALDINEY SANTANA DA COSTA

CONTRATO/SEDUC/26252/2021 DE: 11/05/2021  
 Processo N°: 1000003640403  
 Contratado: (246133/32) RITA DE CASSIA SOUZA SILVA, CPF: 963.524.854-72; Cargo/Função: (3506) CONTR. TEMP. FUNCAO PROF.  
 HABILITADO; Ref: B-001; CH: 16H  
 Hab.: LICENCIATURA PLENA EM LETRAS/PORTUGUES/INGLÊS; Motivo: LICENCA PARA TRATAMENTO DE SAUDE (EFETIVO) -; Un. Adm: (015059) E.E. Cel. JOAO N. DE M. MALLET; De: 11/02/2021 a 23/02/2021  
 Substituído: (115577/8) WALDINEY SANTANA DA COSTA

CONTRATO/SEDUC/26253/2021 DE: 11/05/2021  
 Processo N°: 1000003640485  
 Contratado: (246133/33) RITA DE CASSIA SOUZA SILVA, CPF: 963.524.854-72; Cargo/Função: (3506) CONTR. TEMP. FUNCAO PROF.  
 HABILITADO; Ref: B-001; CH: 16H  
 Hab.: LICENCIATURA PLENA EM LETRAS/PORTUGUES/INGLÊS; Motivo: LICENCA PARA TRATAMENTO DE SAUDE (EFETIVO) -; Un. Adm: (015059) E.E. Cel. JOAO N. DE M. MALLET; De: 24/02/2021 a 12/03/2021  
 Substituído: (115577/8) WALDINEY SANTANA DA COSTA

CONTRATO/SEDUC/26254/2021 DE: 11/05/2021  
 Processo N°: 1000003645573  
 Contratado: (246421/11) CYNTHIA PEREIRA CARNEIRO, CPF: 627.865.391-53; Cargo/Função: (3506) CONTR. TEMP. FUNCAO PROF.  
 HABILITADO; Ref: B-001; CH: 20H  
 Hab.: LICENCIATURA PLENA EM PEDAGOGIA; Motivo: LICENCA PARA TRATAMENTO DE SAUDE (EFETIVO) -; Un. Adm: (013641) E.E. FOXOREO; De: 18/03/2021 a 16/05/2021  
 Substituído: (290228/1) PETERSON NERY DE AREA LEAO

CONTRATO/SEDUC/26255/2021 DE: 11/05/2021  
 Processo N°: 1000003640994  
 Contratado: (246422/52) JAIME NERY PEREIRA DA COSTA, CPF: 421.555.172-20; Cargo/Função: (3506) CONTR. TEMP. FUNCAO PROF.  
 HABILITADO; Ref: B-001; CH: 02H  
 Hab.: LICENCIATURA PLENA EM MATEMATICA; Motivo: DEDICACAO EXCLUSIVA (COORDENADOR PEDAGOGICO) -; Un. Adm: (013730) E.E. PROFª. ALDA GAWLINSKI SCOPEL; De: 12/04/2021 a 20/12/2021  
 Substituído: (287187/1) PAULO APOLINARIO NOGUEIRA

CONTRATO/SEDUC/26256/2021 DE: 11/05/2021  
 Processo N°: 1000003638941  
 Contratado: (246422/53) JAIME NERY PEREIRA DA COSTA, CPF: 421.555.172-20; Cargo/Função: (3506) CONTR. TEMP. FUNCAO PROF.  
 HABILITADO; Ref: B-001; CH: 03H  
 Hab.: LICENCIATURA PLENA EM MATEMATICA; Motivo: DESIGNACAO PARA OUTRA UNIDADE (ASSESSORIA/CEFAPRO/OUTRAS) -; Un. Adm: (013730) E.E. PROFª. ALDA GAWLINSKI SCOPEL; De: 12/04/2021 a 20/12/2021  
 Substituído: (87215/1) VILSON VALDEMAR RUVER

PUBLICADA, REGISTRADA, CUMPR-SE.  
 Cuiabá-MT, 10 de Maio de 2021.  
 Alan Resende Porto  
 Secretário de Estado de Educação

O Secretário de Estado de Educação no uso de suas atribuições que lhes são conferidas por lei,

Resolve: CANCELAR - SEDUC  
 Objeto: CONTRATO TEMPORARIO EM SUBSTITUIÇÃO POR MOTIVO DE URGÊNCIA  
 CONTRATO/SEDUC/26257/2021 DE: 11/05/2021  
 Processo N°: 1000003577650  
 Contratado: (246424/18) ELISANGELA APARECIDA DEL NEGRO CARDOSO, CPF: 834.984.271-72; Cargo/Função: (3506) CONTR. TEMP. FUNCAO PROF.  
 HABILITADO; Ref: B-001; CH: 09H  
 Hab.: LICENCIATURA PLENA EM NORMAL SUPERIOR; Motivo: DEDICACAO EXCLUSIVA (COORDENADOR PEDAGOGICO) -; Un. Adm: (012785) E.E. Cel. ARTHUR BORGES; De: 08/02/2021 a 02/05/2021  
 Substituído: (70968/50) ROSANGELA NATALINA ZATTAR DA SILVA

PUBLICADA, REGISTRADA, CUMPR-SE.  
 Cuiabá-MT, 10 de Maio de 2021.  
 Alan Resende Porto  
 Secretário de Estado de Educação

O Secretário de Estado de Educação no uso de suas atribuições que lhes são conferidas por lei,

Resolve: AUTORIZAR - SEDUC  
 Objeto: CONTRATO TEMPORARIO EM SUBSTITUIÇÃO POR MOTIVO DE URGÊNCIA  
 CONTRATO/SEDUC/26258/2021 DE: 11/05/2021  
 Processo N°: 1000003643169  
 Contratado: (246489/37) XENIA FERREIRA DE OLIVEIRA, CPF: 010.300.961-20; Cargo/Função: (3506) CONTR. TEMP. FUNCAO PROF.  
 HABILITADO; Ref: B-001; CH: 20H  
 Hab.: LICENCIATURA PLENA EM EDUCACAO FISICA; Motivo: LICENCA PARA TRATAMENTO DE SAUDE (EFETIVO) -; Un. Adm: (013048) E.E. Dep. DORMEVIL FARIA; De: 02/03/2021 a 11/03/2021  
 Substituído: (244894/12) ALINE MARTINS ROCHA CARDOSO FERREIRA

CONTRATO/SEDUC/26259/2021 DE: 11/05/2021  
 Processo N°: 1000003638299  
 Contratado: (246529/50) MARCOS ANTONIO DA SILVA JUNIOR, CPF: 037.779.961-06; Cargo/Função: (3506) CONTR. TEMP. FUNCAO PROF.  
 HABILITADO; Ref: B-001; CH: 12H  
 Hab.: LICENCIATURA PLENA EM CIENCIAS BIOLOGICAS; Motivo: READAPTACAO -; Un. Adm: (016047) E.E. JOAO MONTEIRO SOBRINHO; De: 23/03/2021 a 18/09/2021  
 Substituído: (129379/4) ADRIANA DOS SANTOS SILVA

CONTRATO/SEDUC/26260/2021 DE: 11/05/2021  
 Processo N°: 1000003644179  
 Contratado: (247334/10) EURIPEDES BATISTA DA SILVA, CPF: 026.810.031-48; Cargo/Função: (3476) APOIO ADM. EDUCACIONAL-

ELEMENTAR; Ref: A-001; CH: 30H  
 Hab.: ENSINO MEDIO; Motivo: FERIAS -; Un. Adm: (012955) E.E. Dr. ITRYO CORREA; De: 01/05/2021 a 30/05/2021  
 Substituído: (87218/1) ROBSON RODRIGUES BORGES

PUBLICADA, REGISTRADA, CUMPR-SE.  
 Cuiabá-MT, 10 de Maio de 2021.  
 Alan Resende Porto  
 Secretário de Estado de Educação

O Secretário de Estado de Educação no uso de suas atribuições que lhes são conferidas por lei,

Resolve: CANCELAR - SEDUC  
 Objeto: CONTRATO TEMPORARIO EM SUBSTITUIÇÃO POR MOTIVO DE URGÊNCIA  
 CONTRATO/SEDUC/26261/2021 DE: 11/05/2021  
 Processo N°: 1000003572970  
 Contratado: (247805/23) GRACIA NETA RONDON XAVIER, CPF: 033.330.401-23; Cargo/Função: (3506) CONTR. TEMP. FUNCAO PROF.  
 HABILITADO; Ref: B-001; CH: 03H  
 Hab.: LICENCIATURA PLENA EM BIOLOGIA; Motivo: DEDICACAO EXCLUSIVA (DIRETOR) -; Un. Adm: (012386) E.E. BENEDITA AUGUSTA LEMES; De: 01/02/2021 a 30/04/2021  
 Substituído: (121736/32) MARCIA APARECIDA CASSINI

PUBLICADA, REGISTRADA, CUMPR-SE.  
 Cuiabá-MT, 10 de Maio de 2021.  
 Alan Resende Porto  
 Secretário de Estado de Educação

O Secretário de Estado de Educação no uso de suas atribuições que lhes são conferidas por lei,

Resolve: AUTORIZAR - SEDUC  
 Objeto: CONTRATO TEMPORARIO EM SUBSTITUIÇÃO POR MOTIVO DE URGÊNCIA  
 CONTRATO/SEDUC/26262/2021 DE: 11/05/2021  
 Processo N°: 1000003642934  
 Contratado: (247805/28) GRACIA NETA RONDON XAVIER, CPF: 033.330.401-23; Cargo/Função: (3506) CONTR. TEMP. FUNCAO PROF.  
 HABILITADO; Ref: B-001; CH: 03H  
 Hab.: LICENCIATURA PLENA EM BIOLOGIA; Motivo: DEDICACAO EXCLUSIVA (DIRETOR) -; Un. Adm: (012386) E.E. BENEDITA AUGUSTA LEMES; De: 01/05/2021 a 20/12/2021  
 Substituído: (121736/32) MARCIA APARECIDA CASSINI

CONTRATO/SEDUC/26263/2021 DE: 11/05/2021  
 Processo N°: 1000003639391  
 Contratado: (248423/44) JULIANE FERREIRA GARCIA, CPF: 925.815.951-91; Cargo/Função: (3506) CONTR. TEMP. FUNCAO PROF. HABILITADO; Ref: B-001; CH: 10H  
 Hab.: LICENCIATURA PLENA EM GEOGRAFIA; Motivo: CEDENCIA PARA OUTRO ORGAO OU PODER - COM ONUS C/ RESSARCIMENTO -; Un. Adm: (014575) E.E. Dr. ARTHUR ANTUNES MACIEL; De: 01/02/2021 a 20/12/2021  
 Substituído: (107068/18) ODAIR JOSE TOMAZ

CONTRATO/SEDUC/26264/2021 DE: 11/05/2021  
 Processo N°: 1000003642602  
 Contratado: (248454/28) BEATRIZ FERREIRA QUINTINO, CPF: 894.791.659-53; Cargo/Função: (3506) CONTR. TEMP. FUNCAO PROF.  
 HABILITADO; Ref: B-001; CH: 06H  
 Hab.: LICENCIATURA PLENA EM HISTÓRIA; Motivo: LICENCA PARA TRATAMENTO DE SAUDE (EFETIVO) -; Un. Adm: (038636) E.E. PROFª. MARIA ELZA FERREIRA INACIO; De: 01/04/2021 a 30/04/2021  
 Substituído: (141301/17) ADEILTON LIRA DE MATOS

CONTRATO/SEDUC/26265/2021 DE: 11/05/2021  
 Processo N°: 1000003637619  
 Contratado: (248459/16) NELCI RODRIGUES CHAVES FIALHO, CPF: 982.715.981-04; Cargo/Função: (3506) CONTR. TEMP. FUNCAO PROF.  
 HABILITADO; Ref: B-001; CH: 20H  
 Hab.: LICENCIATURA PLENA EM PEDAGOGIA; Motivo: LICENCA PARA TRATAMENTO DE SAUDE EM PESSOA DA FAMILIA -; Un. Adm: (015261) E.E. 15 DE JUNHO; De: 19/03/2021 a 17/05/2021  
 Substituído: (74558/2) ROSIMEIRE MARINHO DE OLIVEIRA

CONTRATO/SEDUC/26266/2021 DE: 11/05/2021  
 Processo N°: 1000003641237  
 Contratado: (249026/26) VANIA QUEIROZ DE SOUZA, CPF: 802.090.501-44; Cargo/Função: (3506) CONTR. TEMP. FUNCAO PROF. HABILITADO; Ref: B-001; CH: 08H  
 Hab.: LICENCIATURA PLENA EM LETRAS/PORTUGUES/ESPANHOL; Motivo: LICENCA PARA TRATAMENTO DE SAUDE (EFETIVO) -; Un. Adm: (009520) E.E. ANDRE AVELINO RIBEIRO; De: 23/03/2021 a 20/06/2021  
 Substituído: (84434/1) ILMA MOREIRA DA SILVA

CONTRATO/SEDUC/26267/2021 DE: 11/05/2021  
 Processo N°: 1000003642150  
 Contratado: (249172/13) CLEONILDE VIEIRA DOS SANTOS, CPF: 856.411.621-91; Cargo/Função: (3476) APOIO ADM. EDUCACIONAL-ELEMENTAR; Ref: A-001; CH: 30H  
 Hab.: ENSINO MEDIO; Motivo: FERIAS -; Un. Adm: (013250) E.E. ENIO PIPINO; De: 03/05/2021 a 01/06/2021  
 Substituído: (127326/2) GIULLIANO RAUSCHKOLB PIRES

PUBLICADA, REGISTRADA, CUMPR-SE.  
 Cuiabá-MT, 10 de Maio de 2021.  
 Alan Resende Porto  
 Secretário de Estado de Educação

O Secretário de Estado de Educação no uso de suas atribuições que lhes são conferidas por lei,

Resolve: CANCELAR - SEDUC  
 Objeto: CONTRATO TEMPORARIO EM SUBSTITUIÇÃO POR MOTIVO DE URGÊNCIA  
 CONTRATO/SEDUC/26268/2021 DE: 11/05/2021

Processo Nº: 1000003599716  
 Contratado: (249356/15) MARILENE SILVA LIMA, CPF: 483.741.051-00; Cargo/  
 Função: (3506) CONTR. TEMP. FUNCAO PROF. HABILITADO; Ref: B-001; CH: 20H  
 Hab.: LICENCIATURA PLENA EM PEDAGOGIA; Motivo: LICENÇA GESTANTE (SERVIDORA  
 EFETIVA) -; Un. Adm: (010502) E.E. AUREOLINA EUSTACIA RIBEIRO; De: 08/02/2021  
 a 30/04/2021  
 Substituído: (287806/1) JOSIANE RODRIGUES GIOVANNONI MARTINS AMARAL

PUBLICADA, REGISTRADA, CUMPRÁ-SE.  
 Cuiabá-MT, 10 de Maio de 2021.  
 Alan Resende Porto  
 Secretário de Estado de Educação

O Secretário de Estado de Educação no uso de suas atribuições que lhes são conferidas por lei,

Resolve: AUTORIZAR - SEDUC  
 Objeto: CONTRATO TEMPORARIO EM SUBSTITUIÇÃO POR MOTIVO DE URGÊNCIA  
 CONTRATO/SEDUC/26269/2021 DE: 11/05/2021  
 Processo Nº: 1000003642737  
 Contratado: (249483/6) KATIA MARIANA DOS SANTOS PEREIRA, CPF:  
 020.477.491-82; Cargo/Função: (3506) CONTR. TEMP. FUNCAO PROF.  
 HABILITADO; Ref: B-001; CH: 20H  
 Hab.: LICENCIATURA PLENA EM PEDAGOGIA; Motivo: LICENÇA PARA TRATAMENTO DE  
 SAUDE (CONTRATADO) -; Un. Adm: (011223) E.E. PROFª. IVONE TRAMARIM DE  
 OLIVEIRA; De: 27/04/2021 a 11/05/2021  
 Substituído: (226863/1) ROSANGELA BORGES DA SILVA

CONTRATO/SEDUC/26270/2021 DE: 11/05/2021  
 Processo Nº: 10000036437724  
 Contratado: (249734/47) GESSICA LOPES DE CAMPOS, CPF: 036.777.901-31; Cargo/  
 Função: (3506) CONTR. TEMP. FUNCAO PROF. HABILITADO; Ref: B-001; CH: 01H  
 Hab.: LICENCIATURA PLENA EM EDUCAÇÃO FISICA; Motivo: LICENÇA PARA TRATAMENTO  
 DE SAUDE (CONTRATADO) -; Un. Adm: (015300) E.E. SANTA ROSA; De: 12/04/2021 a  
 01/05/2021  
 Substituído: (38969/11) SUELI APARECIDA RAMOS

CONTRATO/SEDUC/26271/2021 DE: 11/05/2021  
 Processo Nº: 1000003638596  
 Contratado: (249871/35) SIRLENE DE ARAUJO MIRANDA, CPF:  
 013.220.761-38; Cargo/Função: (3506) CONTR. TEMP. FUNCAO PROF.  
 HABILITADO; Ref: B-001; CH: 03H  
 Hab.: LICENCIATURA PLENA EM LETRAS/PORTUGUES/INGLÊS; Motivo: LICENÇA A  
 GESTANTE (CONTRATADO) -; Un. Adm: (015938) E.E. PEDRO ALBERTO TAYANO; De:  
 07/04/2021 a 04/08/2021  
 Substituído: (46762/4) SAMUEL GUIMARAES DA SILVA

CONTRATO/SEDUC/26272/2021 DE: 11/05/2021  
 Processo Nº: 1000003641652  
 Contratado: (250186/11) JARCILENE DIAS DE SOUZA, CPF: 549.873.691-68; Cargo/  
 Função: (3476) APOIO ADM. EDUCACIONAL-ELEMENTAR; Ref: A-001; CH: 30H  
 Hab.: ENSINO MEDIO; Motivo: FERIAS -; Un. Adm: (015075) E.E. ARLINDO ESTILAC  
 LEAL; De: 03/05/2021 a 01/06/2021  
 Substituído: (66305/5) EVA PEREIRA DUARTE

CONTRATO/SEDUC/26273/2021 DE: 11/05/2021  
 Processo Nº: 1000003637757  
 Contratado: (250384/21) MARIA JOSE RIBEIRO DOS SANTOS, CPF:  
 007.126.871-57; Cargo/Função: (3506) CONTR. TEMP. FUNCAO PROF.  
 HABILITADO; Ref: B-001; CH: 06H  
 Hab.: LICENCIATURA PLENA EM CIENCIAS BIOLOGICAS; Motivo: LICENÇA PARA  
 TRATAMENTO DE SAUDE (EFETIVO) -; Un. Adm: (015881) E.E. EMANUEL PINHEIRO; De:  
 07/03/2021 a 31/03/2021  
 Substituído: (67183/26) EDHER ALLYSON WEBER TAVEIRA

CONTRATO/SEDUC/26274/2021 DE: 11/05/2021  
 Processo Nº: 1000003643171  
 Contratado: (250384/22) MARIA JOSE RIBEIRO DOS SANTOS, CPF:  
 007.126.871-57; Cargo/Função: (3506) CONTR. TEMP. FUNCAO PROF.  
 HABILITADO; Ref: B-001; CH: 06H  
 Hab.: LICENCIATURA PLENA EM CIENCIAS BIOLOGICAS; Motivo: LICENÇA PREMIO  
 - GOZO -; Un. Adm: (213454) E. E. DA P. M. TIR 1 TEN PM SALOMAO F F  
 PIOVESAN; De: 02/05/2021 a 30/06/2021  
 Substituído: (67183/26) EDHER ALLYSON WEBER TAVEIRA

CONTRATO/SEDUC/26275/2021 DE: 11/05/2021  
 Processo Nº: 1000003643857  
 Contratado: (250467/41) LORENA SOUSA DE BARROS, CPF: 768.845.621-53; Cargo/  
 Função: (3506) CONTR. TEMP. FUNCAO PROF. HABILITADO; Ref: B-001; CH: 04H  
 Hab.: LICENCIATURA PLENA EM CIENCIAS NATURAIS E MATEMATICA; Motivo: LICENÇA  
 PARA TRATAMENTO DE SAUDE (EFETIVO) -; Un. Adm: (148113) E.E. CREMILDA DE  
 OLIVEIRA VIANA; De: 01/04/2021 a 29/06/2021  
 Substituído: (85691/1) MARIA JOSE TEIXEIRA LINO

CONTRATO/SEDUC/26276/2021 DE: 11/05/2021  
 Processo Nº: 1000003641256  
 Contratado: (250872/46) LENI APARECIDA SOBOLESKI, CPF:  
 043.316.411-55; Cargo/Função: (3506) CONTR. TEMP. FUNCAO PROF.  
 HABILITADO; Ref: B-001; CH: 02H  
 Hab.: LICENCIATURA PLENA EM HISTÓRIA; Motivo: LICENÇA PREMIO - GOZO -; Un.  
 Adm: (069582) E.E. ANDRE ANTONIO MAGGI; De: 03/05/2021 a 01/06/2021  
 Substituído: (50249/6) MARISA FATIMA GROSS

CONTRATO/SEDUC/26277/2021 DE: 11/05/2021  
 Processo Nº: 1000003641563  
 Contratado: (250944/27) ALMIR SANTIAGO DE MELLO, CPF: 010.071.881-70; Cargo/  
 Função: (3506) CONTR. TEMP. FUNCAO PROF. HABILITADO; Ref: B-001; CH: 04H  
 Hab.: LICENCIATURA PLENA EM HISTÓRIA; Motivo: READAPTAÇÃO -; Un. Adm: (012980)  
 E.E. RUI BARBOSA; De: 11/03/2021 a 09/07/2021  
 Substituído: (46005/1) MARIA JOSE DAS GRACAS AZEVEDO

PUBLICADA, REGISTRADA, CUMPRÁ-SE.  
 Cuiabá-MT, 10 de Maio de 2021.  
 Alan Resende Porto  
 Secretário de Estado de Educação

O Secretário de Estado de Educação no uso de suas atribuições que lhes são conferidas por lei,

Resolve: CANCELAR - SEDUC  
 Objeto: CONTRATO TEMPORARIO EM SUBSTITUIÇÃO POR MOTIVO DE URGÊNCIA  
 CONTRATO/SEDUC/26278/2021 DE: 11/05/2021  
 Processo Nº: 100000356465  
 Contratado: (251227/17) MARLENE RIBEIRO TERRA RAFFAELLI, CPF:  
 922.415.301-15; Cargo/Função: (3506) CONTR. TEMP. FUNCAO PROF.  
 HABILITADO; Ref: B-001; CH: 20H  
 Hab.: LICENCIATURA PLENA EM PEDAGOGIA; Motivo: DEDICAÇÃO EXCLUSIVA (DIRETOR)  
 -; Un. Adm: (046434) E.E. FREI CANECA; De: 01/02/2021 a 30/04/2021  
 Substituído: (236019/2) RAFAEL BORGES CAMPILAO

PUBLICADA, REGISTRADA, CUMPRÁ-SE.  
 Cuiabá-MT, 10 de Maio de 2021.  
 Alan Resende Porto  
 Secretário de Estado de Educação

O Secretário de Estado de Educação no uso de suas atribuições que lhes são conferidas por lei,

Resolve: AUTORIZAR - SEDUC  
 Objeto: CONTRATO TEMPORARIO EM SUBSTITUIÇÃO POR MOTIVO DE URGÊNCIA  
 CONTRATO/SEDUC/26279/2021 DE: 11/05/2021  
 Processo Nº: 1000003641928  
 Contratado: (251300/23) VALDILEIA SOUZA SILVA, CPF: 030.351.041-23; Cargo/  
 Função: (3506) CONTR. TEMP. FUNCAO PROF. HABILITADO; Ref: B-001; CH: 08H  
 Hab.: LICENCIATURA PLENA EM LETRAS/PORTUGUES/LITERATURAS; Motivo: LICENÇA  
 PARA TRATAMENTO DE SAUDE EM PESSOA DA FAMILIA -; Un. Adm: (014150) E.E.  
 SANTA TEREZINHA; De: 11/02/2021 a 09/08/2021  
 Substituído: (62888/15) VALDECI PEREIRA SOARES

CONTRATO/SEDUC/26280/2021 DE: 11/05/2021  
 Processo Nº: 1000003642597  
 Contratado: (251300/24) VALDILEIA SOUZA SILVA, CPF: 030.351.041-23; Cargo/  
 Função: (3506) CONTR. TEMP. FUNCAO PROF. HABILITADO; Ref: B-001; CH: 04H  
 Hab.: LICENCIATURA PLENA EM LETRAS/PORTUGUES/LITERATURAS; Motivo: LICENÇA  
 PARA TRATAMENTO DE SAUDE (EFETIVO) -; Un. Adm: (014150) E.E. SANTA  
 TEREZINHA; De: 20/03/2021 a 26/03/2021  
 Substituído: (109105/41) ANA AMELIA TEIXEIRA DOS REIS BEQUIMAN

CONTRATO/SEDUC/26281/2021 DE: 11/05/2021  
 Processo Nº: 1000003645733  
 Contratado: (251313/12) MARIA INEIDE MENDES, CPF: 241.021.131-34; Cargo/  
 Função: (3506) CONTR. TEMP. FUNCAO PROF. HABILITADO; Ref: B-001; CH: 20H  
 Hab.: LICENCIATURA PLENA EM PEDAGOGIA; Motivo: LICENÇA PARA TRATAMENTO DE  
 SAUDE (EFETIVO) -; Un. Adm: (023329) E.E. MALIK DIDIER NAMER ZAHAFI; De:  
 05/04/2021 a 19/04/2021  
 Substituído: (289603/1) MARILENE FONSECA DIAS MOREIRA

CONTRATO/SEDUC/26282/2021 DE: 11/05/2021  
 Processo Nº: 1000003639215  
 Contratado: (251696/26) SANDRA REGINA DOS ANJOS, CPF: 840.071.921-20; Cargo/  
 Função: (3506) CONTR. TEMP. FUNCAO PROF. HABILITADO; Ref: B-001; CH: 10H  
 Hab.: LICENCIATURA PLENA EM LETRAS/PORTUGUES/INGLÊS; Motivo: LICENÇA PARA  
 TRATAMENTO DE SAUDE (EFETIVO) -; Un. Adm: (010880) E.E. DANIEL MARTINS  
 MOURA; De: 06/04/2021 a 19/04/2021  
 Substituído: (52950/11) BIBIANA ANJOS REZENDE

CONTRATO/SEDUC/26283/2021 DE: 11/05/2021  
 Processo Nº: 1000003642990  
 Contratado: (251696/27) SANDRA REGINA DOS ANJOS, CPF: 840.071.921-20; Cargo/  
 Função: (3506) CONTR. TEMP. FUNCAO PROF. HABILITADO; Ref: B-001; CH: 10H  
 Hab.: LICENCIATURA PLENA EM LETRAS/PORTUGUES/INGLÊS; Motivo: FERIAS -; Un.  
 Adm: (010880) E.E. DANIEL MARTINS MOURA; De: 05/05/2021 a 03/06/2021  
 Substituído: (52950/11) BIBIANA ANJOS REZENDE

CONTRATO/SEDUC/26284/2021 DE: 11/05/2021  
 Processo Nº: 1000003638923  
 Contratado: (251702/22) DIANA PEREIRA DOS SANTOS, CPF:  
 303.707.793-04; Cargo/Função: (3506) CONTR. TEMP. FUNCAO PROF.  
 HABILITADO; Ref: B-001; CH: 06H  
 Hab.: LICENCIATURA PLENA EM HISTÓRIA; Motivo: LICENÇA PARA TRATAMENTO DE  
 SAUDE (EFETIVO) -; Un. Adm: (094439) E.E. DIVA HUGUENY DE SIQUEIRA  
 BASTOS; De: 12/03/2021 a 10/05/2021  
 Substituído: (76156/3) MARCIO GLEY DA SILVA

CONTRATO/SEDUC/26285/2021 DE: 11/05/2021  
 Processo Nº: 1000003641194  
 Contratado: (251705/30) VIVIAN CARITA RABELLO DIAS, CPF:  
 006.304.931-70; Cargo/Função: (3506) CONTR. TEMP. FUNCAO PROF.  
 HABILITADO; Ref: B-001; CH: 06H  
 Hab.: LICENCIATURA PLENA EM FISICA; Motivo: READAPTAÇÃO -; Un. Adm: (011991)  
 E.E. MIL TIRAD TEN CEL PM LOURSON RODR BENEVIDES; De: 01/03/2021 a  
 14/08/2021  
 Substituído: (97770/13) RONALDO CHOITI ISHII

CONTRATO/SEDUC/26286/2021 DE: 11/05/2021  
 Processo Nº: 1000003640856  
 Contratado: (252064/17) CARLOS ROBERTO DE MORAES SANTOS, CPF:  
 569.557.661-04; Cargo/Função: (3476) APOIO ADM. EDUCACIONAL-  
 ELEMENTAR; Ref: A-001; CH: 30H  
 Hab.: ENSINO MEDIO; Motivo: FERIAS -; Un. Adm: (014257) E.E. ESTEVAO DE  
 MENDONCA; De: 01/05/2021 a 30/05/2021  
 Substituído: (66567/3) RENATO PEREIRA DE ARAUJO

CONTRATO/SEDUC/26287/2021 DE: 11/05/2021  
 Processo Nº: 1000003642032  
 Contratado: (252530/25) CARLA KENIA GOMES COELHO, CPF:  
 046.502.661-30; Cargo/Função: (3506) CONTR. TEMP. FUNCAO PROF.  
 HABILITADO; Ref: B-001; CH: 10H  
 Hab.: LICENCIATURA PLENA EM ARTES VISUAIS; Motivo: LICENÇA PARA TRATAMENTO DE  
 SAUDE (EFETIVO) -; Un. Adm: (148113) E.E. CREMILDA DE OLIVEIRA VIANA; De:



31/03/2021 a 28/07/2021  
Substituído: (130761/32) LUCIENE MARTINS DO LAGO ALBUQUERQUE

CONTRATO/SEDUC/26288/2021 DE: 11/05/2021  
Processo Nº: 1000003640614  
Contratado: (252755/34) ANDREIA SILVA DE AVILAR, CPF: 004.002.551-97; Cargo/Função: (3506) CONTR. TEMP. FUNCAO PROF. HABILITADO; Ref: B-001; CH: 06H  
Hab.: LICENCIATURA PLENA EM LETRAS/PORTUGUES/LITERATURAS; Motivo: LICENÇA PARA TRATAMENTO DE SAUDE (EFETIVO) -; Un. Adm: (016390) E.E. CECILIA MEIRELLES; De: 15/03/2021 a 13/05/2021  
Substituído: (99468/14) EVA APARECIDA CAVALCANTE DE SOUSA

CONTRATO/SEDUC/26289/2021 DE: 11/05/2021  
Processo Nº: 1000003640625  
Contratado: (252755/35) ANDREIA SILVA DE AVILAR, CPF: 004.002.551-97; Cargo/Função: (3506) CONTR. TEMP. FUNCAO PROF. HABILITADO; Ref: B-001; CH: 08H  
Hab.: LICENCIATURA PLENA EM LETRAS/PORTUGUES/LITERATURAS; Motivo: LICENÇA PARA TRATAMENTO DE SAUDE (EFETIVO) -; Un. Adm: (038563) E.E. JARDIM DAS FLORES; De: 15/03/2021 a 13/05/2021  
Substituído: (99468/14) EVA APARECIDA CAVALCANTE DE SOUSA

CONTRATO/SEDUC/26290/2021 DE: 11/05/2021  
Processo Nº: 1000003640792  
Contratado: (253002/32) JESSICA THAYNARA NOGUEIRA DE OLIVEIRA, CPF: 036.476.301-95; Cargo/Função: (3506) CONTR. TEMP. FUNCAO PROF. HABILITADO; Ref: B-001; CH: 11H  
Hab.: LICENCIATURA PLENA EM LETRAS/PORTUGUES/INGLÊS; Motivo: FERIAS -; Un. Adm: (013943) E.E. GOV. JOAO PONCE DE ARRUDA; De: 03/05/2021 a 01/06/2021  
Substituído: (84313/2) SILVANI DE PAULA TAVARES

CONTRATO/SEDUC/26291/2021 DE: 11/05/2021  
Processo Nº: 1000003644250  
Contratado: (253042/10) ELIZANGELA APARECIDA GEREMIAS DE OLIVEIRA, CPF: 041.805.921-77; Cargo/Função: (3476) APOIO ADM. EDUCACIONAL-ELEMENTAR; Ref: A-001; CH: 30H  
Hab.: ENSINO MEDIO; Motivo: FERIAS -; Un. Adm: (071790) E.E. JOSE BEJO; De: 03/05/2021 a 01/06/2021  
Substituído: (84269/1) ROSILANE BRESSANIN DE SIQUEIRA

CONTRATO/SEDUC/26292/2021 DE: 11/05/2021  
Processo Nº: 1000003639352  
Contratado: (253940/13) GERSON FERREIRA DA CONCEICAO, CPF: 545.177.291-68; Cargo/Função: (3476) APOIO ADM. EDUCACIONAL-ELEMENTAR; Ref: A-001; CH: 30H  
Hab.: ENSINO MEDIO; Motivo: FERIAS -; Un. Adm: (009857) E.E. FRANCISCO A. FERREIRA MENDES; De: 03/05/2021 a 01/06/2021  
Substituído: (287179/1) EDERSON DE OLIVEIRA LUNA

CONTRATO/SEDUC/26293/2021 DE: 11/05/2021  
Processo Nº: 1000003637645  
Contratado: (254012/9) MAGALI DE CAMPOS FERREIRA, CPF: 170.937.588-43; Cargo/Função: (3506) CONTR. TEMP. FUNCAO PROF. HABILITADO; Ref: B-001; CH: 06H  
Hab.: LICENCIATURA PLENA EM PEDAGOGIA; Motivo: LICENÇA PARA TRATAMENTO DE SAUDE (EFETIVO) -; Un. Adm: (124079) E.E. CANDIDO PORTINARI; De: 23/03/2021 a 01/05/2021  
Substituído: (211175/6) MARIA HELENA MATOS BOERER

CONTRATO/SEDUC/26294/2021 DE: 11/05/2021  
Processo Nº: 1000003641426  
Contratado: (254609/36) MARCIA REGINA MARTINS MEDRADO, CPF: 651.171.901-49; Cargo/Função: (3506) CONTR. TEMP. FUNCAO PROF. HABILITADO; Ref: B-001; CH: 02H  
Hab.: LICENCIATURA PLENA EM GEOGRAFIA; Motivo: READAPTACAO -; Un. Adm: (011355) E.E. Mal. EURICO GASPARD DUTRA; De: 11/03/2021 a 14/05/2021  
Substituído: (84628/1) EGIDIO CLAIR QUINHONES

CONTRATO/SEDUC/26295/2021 DE: 11/05/2021  
Processo Nº: 1000003641833  
Contratado: (254651/18) ANA PAULA ARAUJO DE ALBUQUERQUE, CPF: 785.035.821-04; Cargo/Função: (3506) CONTR. TEMP. FUNCAO PROF. HABILITADO; Ref: B-001; CH: 20H  
Hab.: LICENCIATURA PLENA EM FISICA; Motivo: LICENÇA PARA TRATAMENTO DE SAUDE (EFETIVO) -; Un. Adm: (010596) E.E. PRESIDENTE MEDICI; De: 10/02/2021 a 09/07/2021  
Substituído: (85322/1) ZIHAD ALI

CONTRATO/SEDUC/26296/2021 DE: 11/05/2021  
Processo Nº: 1000003641036  
Contratado: (254676/7) LIDIANE FERREIRA DIAS DA SILVA, CPF: 229.398.651-91; Cargo/Função: (3476) APOIO ADM. EDUCACIONAL-ELEMENTAR; Ref: A-001; CH: 30H  
Hab.: ENSINO MEDIO; Motivo: LICENÇA PREMIO - GOZO -; Un. Adm: (049913) CENT. DE FORM. E ATUAL. DOS PROF. CEFAPRO; De: 03/05/2021 a 31/07/2021  
Substituído: (88027/1) MARCIA CAMPOS DA SILVA

CONTRATO/SEDUC/26297/2021 DE: 11/05/2021  
Processo Nº: 1000003643542  
Contratado: (254696/31) NILZA PEREIRA DOS SANTOS, CPF: 975.220.151-20; Cargo/Função: (3506) CONTR. TEMP. FUNCAO PROF. HABILITADO; Ref: B-001; CH: 04H  
Hab.: LICENCIATURA PLENA EM LETRAS/PORTUGUES/INGLÊS; Motivo: DEDICACAO EXCLUSIVA (COORDENADOR PEDAGOGICO) -; Un. Adm: (013536) E.E. NOVA CANAA; De: 03/05/2021 a 20/12/2021  
Substituído: (59311/18) LUZIA BORGES MACHADO MOREIRA

CONTRATO/SEDUC/26298/2021 DE: 11/05/2021  
Processo Nº: 1000003640530  
Contratado: (254902/23) RONEY RAMON BARRETO DA SILVA, CPF: 024.928.261-55; Cargo/Função: (3506) CONTR. TEMP. FUNCAO PROF. HABILITADO; Ref: B-001; CH: 08H  
Hab.: LICENCIATURA PLENA EM LETRAS/PORTUGUES/ESPANHOL/LITERATURAS; Motivo: FERIAS -; Un. Adm: (176427) E. E. JOAO BATISTA DE ALMEIDA; De: 03/05/2021 a 01/06/2021  
Substituído: (112711/11) NORAIDES FERREIRA DE ALMEIDA

CONTRATO/SEDUC/26299/2021 DE: 11/05/2021  
Processo Nº: 1000003637560  
Contratado: (254986/29) ANA CLAUDIA SERVILHA MARTINS, CPF: 035.329.581-71; Cargo/Função: (3506) CONTR. TEMP. FUNCAO PROF. HABILITADO; Ref: B-001; CH: 20H  
Hab.: LICENCIATURA PLENA EM LETRAS/PORTUGUES/INGLÊS; Motivo: LICENÇA PARA TRATAMENTO DE SAUDE (EFETIVO) -; Un. Adm: (015865) E.E. 29 DE NOVEMBRO; De: 23/03/2021 a 21/05/2021  
Substituído: (102691/15) MARIA ELENA SANTOS GOMES

PUBLICADA, REGISTRADA, CUMPRE-SE.  
Cuiabá-MT, 10 de Maio de 2021.  
Alan Resende Porto  
Secretário de Estado de Educação

O Secretário de Estado de Educação no uso de suas atribuições que lhes são conferidas por lei,

Resolve: CANCELAR - SEDUC  
Objeto: CONTRATO TEMPORARIO EM SUBSTITUIÇÃO POR MOTIVO DE URGÊNCIA  
CONTRATO/SEDUC/26300/2021 DE: 11/05/2021  
Processo Nº: 1000003574758  
Contratado: (255004/24) SUZANA CORREIA GOMES, CPF: 654.858.741-34; Cargo/Função: (3506) CONTR. TEMP. FUNCAO PROF. HABILITADO; Ref: B-001; CH: 04H  
Hab.: LICENCIATURA PLENA EM MATEMATICA; Motivo: LICENÇA PARA QUALIFICAÇÃO PROFISSIONAL -; Un. Adm: (015970) E.E. MANOEL MARINHEIRO; De: 11/02/2021 a 02/05/2021  
Substituído: (128720/12) JOSIMARA LIMA FURTADO DOS SANTOS

PUBLICADA, REGISTRADA, CUMPRE-SE.  
Cuiabá-MT, 10 de Maio de 2021.  
Alan Resende Porto  
Secretário de Estado de Educação

O Secretário de Estado de Educação no uso de suas atribuições que lhes são conferidas por lei,

Resolve: AUTORIZAR - SEDUC  
Objeto: CONTRATO TEMPORARIO EM SUBSTITUIÇÃO POR MOTIVO DE URGÊNCIA  
CONTRATO/SEDUC/26301/2021 DE: 11/05/2021  
Processo Nº: 1000003641135  
Contratado: (255140/41) VALMIR VIEIRA DOS SANTOS, CPF: 474.214.951-34; Cargo/Função: (3506) CONTR. TEMP. FUNCAO PROF. HABILITADO; Ref: B-001; CH: 18H  
Hab.: LICENCIATURA PLENA EM CIENCIAS DA NATUREZA; Motivo: FERIAS -; Un. Adm: (016110) E.E. VINICIUS DE MORAES; De: 13/04/2021 a 12/05/2021  
Substituído: (113211/27) JEAN MARCOS DE OLIVEIRA

CONTRATO/SEDUC/26302/2021 DE: 11/05/2021  
Processo Nº: 1000003637564  
Contratado: (255213/13) ROSELI MORALES PINHEIRO, CPF: 616.373.351-72; Cargo/Função: (3476) APOIO ADM. EDUCACIONAL-ELEMENTAR; Ref: A-001; CH: 30H  
Hab.: LICENCIATURA PLENA EM PEDAGOGIA; Motivo: READAPTACAO -; Un. Adm: (015989) E.E. Ver. BENTO MUNTIZ; De: 09/04/2021 a 05/10/2021  
Substituído: (88006/1) ARLENE DE BARROS QUEIROZ

CONTRATO/SEDUC/26303/2021 DE: 11/05/2021  
Processo Nº: 1000003640709  
Contratado: (255769/16) MARIA DAS DORES DE OLIVEIRA PROCOPIO, CPF: 834.503.606-63; Cargo/Função: (3506) CONTR. TEMP. FUNCAO PROF. HABILITADO; Ref: B-001; CH: 02H  
Hab.: LICENCIATURA PLENA EM HISTÓRIA; Motivo: LICENÇA PREMIO - GOZO -; Un. Adm: (014796) E.E. MARIA QUITERIA; De: 20/04/2021 a 18/07/2021  
Substituído: (34207/1) WILSON CIRINEU DE ALENCAR

CONTRATO/SEDUC/26304/2021 DE: 11/05/2021  
Processo Nº: 1000003640408  
Contratado: (255887/7) ANA PAULA DA SILVA PINHEIRO MELO, CPF: 980.655.481-72; Cargo/Função: (3468) TECNICO ADMINISTRATIVO EDUCACIONAL; Ref: A-001; CH: 30H  
Hab.: LICENCIATURA PLENA EM PEDAGOGIA; Motivo: LICENÇA PREMIO - GOZO -; Un. Adm: (096865) E.E. PROFª MARLENE MARQUES DE BARROS; De: 03/05/2021 a 01/06/2021  
Substituído: (66400/6) ELIANE KORB DOS SANTOS

CONTRATO/SEDUC/26305/2021 DE: 11/05/2021  
Processo Nº: 1000003643735  
Contratado: (255918/17) CIRLEI CRISTINA AYRICKI, CPF: 835.146.869-04; Cargo/Função: (3506) CONTR. TEMP. FUNCAO PROF. HABILITADO; Ref: B-001; CH: 16H  
Hab.: LICENCIATURA PLENA EM MATEMATICA; Motivo: LICENÇA PREMIO - GOZO -; Un. Adm: (010502) E.E. AUREOLINA EUSTACIA RIBEIRO; De: 03/05/2021 a 01/06/2021  
Substituído: (26299/2) HERMES TESEU BISPO FREIRE

CONTRATO/SEDUC/26306/2021 DE: 11/05/2021  
Processo Nº: 1000003642969  
Contratado: (255935/10) JOSE MESTRE PEREIRA, CPF: 890.357.471-00; Cargo/Função: (3506) CONTR. TEMP. FUNCAO PROF. HABILITADO; Ref: B-001; CH: 15H  
Hab.: LICENCIATURA PLENA EM MATEMATICA; Motivo: LICENÇA PARA TRATAMENTO DE SAUDE (EFETIVO) -; Un. Adm: (009733) E.E. MANOEL CAVALCANTE PRENÇA; De: 04/04/2021 a 02/07/2021  
Substituído: (102708/13) MAGDA LUCIA RODRIGUES SANCHEZ

CONTRATO/SEDUC/26307/2021 DE: 11/05/2021  
Processo Nº: 1000003637965  
Contratado: (255981/38) RENIEL CHAVES DE PAULA, CPF: 024.764.991-02; Cargo/Função: (3506) CONTR. TEMP. FUNCAO PROF. HABILITADO; Ref: B-001; CH: 04H  
Hab.: LICENCIATURA PLENA EM CIENCIAS BIOLÓGICAS; Motivo: READAPTACAO -; Un. Adm: (015938) E.E. PEDRO ALBERTO TAYANO; De: 05/04/2021 a 01/10/2021  
Substituído: (105197/12) JONATHAS JACKSON ARRUDA DE CARVALHO

CONTRATO/SEDUC/26308/2021 DE: 11/05/2021  
Processo Nº: 1000003637614  
Contratado: (256344/23) ALENCAR CARDOSO DA COSTA, CPF:

024.704.491-11;Cargo/Função: (3506) CONTR.TEMP.FUNCAO PROF.  
**HABILITADO;Ref:B-001;CH: 04H**  
 Hab.:LICENCIATURA PLENA EM HISTÓRIA;Motivo:READAPTACAO -;Un. Adm:(015989)  
 E.E. Ver. BENTO MUNIZ;De: 14/03/2021 a 09/09/2021  
 Substituído: (112419/29) TANIA MARIA PIZZATTO NOGUEIRA

CONTRATO/SEDUC/26309/2021 DE: 11/05/2021  
 Processo Nº: 1000003637790  
 Contratado: (256410/17) ELAINE VALENDORF SILVA,CPF: 955.566.641-53;Cargo/Função: (3506) CONTR.TEMP.FUNCAO PROF. HABILITADO;Ref:B-001;CH: 20H  
 Hab.:LICENCIATURA PLENA EM LETRAS/PORTUGUES;Motivo:LICENCA PARA TRATAMENTO DE SAUDE (EFETIVO) -;Un. Adm:(009814) E.E. PROFªANA MARIA DO COUTO;De: 02/03/2021 a 28/08/2021  
 Substituído: (84631/1) EMANOELA MELHORANCA DE LIMA

CONTRATO/SEDUC/26310/2021 DE: 11/05/2021  
 Processo Nº: 1000003638706  
 Contratado: (256575/35) EDILSON LUIS FERRARINI,CPF: 542.598.270-49;Cargo/Função: (3506) CONTR.TEMP.FUNCAO PROF. HABILITADO;Ref:B-001;CH: 06H  
 Hab.:LICENCIATURA PLENA EM HISTÓRIA;Motivo:LICENCA PARA TRATAMENTO DE SAUDE (EFETIVO) -;Un. Adm:(038636) E.E. PROFª. MARIA ELZA FERREIRA INACIO;De: 01/04/2021 a 30/04/2021  
 Substituído: (141301/17) ADEILTON LIRA DE MATOS

CONTRATO/SEDUC/26311/2021 DE: 11/05/2021  
 Processo Nº: 1000003640258  
 Contratado: (256907/47) MACILIA TAMIRES PRAXEDES DA SILVA,CPF: 066.087.074-60;Cargo/Função: (3506) CONTR.TEMP.FUNCAO PROF. HABILITADO;Ref:B-001;CH: 18H  
 Hab.:LICENCIATURA PLENA EM HISTÓRIA;Motivo:READAPTACAO -;Un. Adm:(015954) E.E. WILSON DE ALMEIDA;De: 28/02/2021 a 26/08/2021  
 Substituído: (32454/8) ANTONIO MARCIO PINHEIRO RAMOS

CONTRATO/SEDUC/26312/2021 DE: 11/05/2021  
 Processo Nº: 1000003642161  
 Contratado: (256915/23) ZORANILCE SILVA,CPF: 437.473.962-91;Cargo/Função: (3506) CONTR.TEMP.FUNCAO PROF. HABILITADO;Ref:B-001;CH: 10H  
 Hab.:LICENCIATURA PLENA EM LETRAS/PORTUGUES;Motivo:LICENCA PARA TRATAMENTO DE SAUDE (EFETIVO) -;Un. Adm:(011045) E.E. PROFª. ELIZABETH DE FREITAS MAGALHAES;De: 08/02/2021 a 21/02/2021  
 Substituído: (45553/4) DEUSABETE FERREIRA DA SILVA

PUBLICADA, REGISTRADA, CUMPRÁ-SE.  
 Cuiabá-MT, 10 de Maio de 2021.  
 Alan Resende Porto  
 Secretário de Estado de Educação

O Secretário de Estado de Educação no uso de suas atribuições que lhes são conferidas por lei,

Resolve: CANCELAR - SEDUC  
 Objeto: CONTRATO TEMPORARIO EM SUBSTITUIÇÃO POR MOTIVO DE URGÊNCIA  
 CONTRATO/SEDUC/26313/2021 DE: 11/05/2021  
 Processo Nº: 1000003619822  
 Contratado: (257005/32) EDERSON FERREIRA DE OLIVEIRA,CPF: 860.646.221-72;Cargo/Função: (3506) CONTR.TEMP.FUNCAO PROF. HABILITADO;Ref:B-001;CH: 12H  
 Hab.:LICENCIATURA PLENA EM CIENCIAS BIOLOGICAS;Motivo:LICENCA PARA TRATAMENTO DE SAUDE (EFETIVO) -;Un. Adm:(009725) E.E. AGENOR FERREIRA LEAO;De:22/02/2021 a 04/05/2021  
 Substituído: (30566/1) ALBIMARCIA DAS NEVES ESPINDOLA

PUBLICADA, REGISTRADA, CUMPRÁ-SE.  
 Cuiabá-MT, 10 de Maio de 2021.  
 Alan Resende Porto  
 Secretário de Estado de Educação

O Secretário de Estado de Educação no uso de suas atribuições que lhes são conferidas por lei,

Resolve: AUTORIZAR - SEDUC  
 Objeto: CONTRATO TEMPORARIO EM SUBSTITUIÇÃO POR MOTIVO DE URGÊNCIA  
 CONTRATO/SEDUC/26314/2021 DE: 11/05/2021  
 Processo Nº: 1000003644226  
 Contratado: (257142/11) BENETH PEREIRA DE OLIVEIRA,CPF: 631.040.751-15;Cargo/Função: (3506) CONTR.TEMP.FUNCAO PROF. HABILITADO;Ref:B-001;CH: 20H  
 Hab.:LICENCIATURA PLENA EM PEDAGOGIA;Motivo:LICENCA PARA TRATAMENTO DE SAUDE (CONTRATADO) -;Un. Adm:(010405) E.E. GUSTAVO KULMANN;De: 26/04/2021 a 24/06/2021  
 Substituído: (22200/1) EDVANA GOMES DA SILVA

PUBLICADA, REGISTRADA, CUMPRÁ-SE.  
 Cuiabá-MT, 10 de Maio de 2021.  
 Alan Resende Porto  
 Secretário de Estado de Educação

O Secretário de Estado de Educação no uso de suas atribuições que lhes são conferidas por lei,

Resolve: CANCELAR - SEDUC  
 Objeto: CONTRATO TEMPORARIO EM SUBSTITUIÇÃO POR MOTIVO DE URGÊNCIA  
 CONTRATO/SEDUC/26315/2021 DE: 11/05/2021  
 Processo Nº: 1000003577702  
 Contratado: (257653/7) WIVIAN SENA MORAES,CPF: 704.368.191-04;Cargo/Função: (3506) CONTR.TEMP.FUNCAO PROF. HABILITADO;Ref:B-001;CH: 02H  
 Hab.:LICENCIATURA PLENA EM MATEMATICA;Motivo:LICENCA PARA QUALIFICAÇÃO PROFISSIONAL -;Un. Adm:(015865) E.E. 29 DE NOVEMBRO;De:08/02/2021 a 30/04/2021  
 Substituído: (128720/12) JOSIMARA LIMA FURTADO DOS SANTOS

CONTRATO/SEDUC/26316/2021 DE: 11/05/2021  
 Processo Nº: 1000003551791  
 Contratado: (258341/25) MARIA DA CONCEICAO QUEIROZ AMARAL,CPF: 817.750.401-00;Cargo/Função: (3506) CONTR.TEMP.FUNCAO PROF. HABILITADO;Ref:B-001;CH: 08H  
 Hab.:LICENCIATURA PLENA EM HISTÓRIA;Motivo:LICENÇA PARA QUALIFICAÇÃO PROFISSIONAL -;Un. Adm:(013358) E.E. NOSSA SENHORA DO PERPETUO SOCORRO;De:01/02/2021 a 26/04/2021  
 Substituído: (140413/6) JOAO CARLOS ROSSATO

PUBLICADA, REGISTRADA, CUMPRÁ-SE.  
 Cuiabá-MT, 10 de Maio de 2021.  
 Alan Resende Porto  
 Secretário de Estado de Educação

O Secretário de Estado de Educação no uso de suas atribuições que lhes são conferidas por lei,

Resolve: AUTORIZAR - SEDUC  
 Objeto: CONTRATO TEMPORARIO EM SUBSTITUIÇÃO POR MOTIVO DE URGÊNCIA  
 CONTRATO/SEDUC/26317/2021 DE: 11/05/2021  
 Processo Nº: 1000003641505  
 Contratado: (258609/17) LUISA NICOLINI,CPF: 009.074.209-58;Cargo/Função: (3506) CONTR.TEMP.FUNCAO PROF. HABILITADO;Ref:B-001;CH: 20H  
 Hab.:LICENCIATURA PLENA EM PEDAGOGIA;Motivo:LICENCA POR LUTO -;Un. Adm:(016136) E.E. WALDEMON MORAES COELHO;De: 24/04/2021 a 01/05/2021  
 Substituído: (285884/1) GEISIANE GOMES DA SILVEIRA

CONTRATO/SEDUC/26318/2021 DE: 11/05/2021  
 Processo Nº: 1000003638183  
 Contratado: (258612/8) ROGERIO MAKINO,CPF: 014.392.551-21;Cargo/Função: (3506) CONTR.TEMP.FUNCAO PROF. HABILITADO;Ref:B-001;CH: 06H  
 Hab.:LICENCIATURA PLENA EM FILOSOFIA/HISTORIA;Motivo:LICENCA PARA TRATAMENTO DE SAUDE (EFETIVO) -;Un. Adm:(015989) E.E. Ver. BENTO MUNIZ;De: 10/02/2021 a 28/02/2021  
 Substituído: (120925/9) VERA MARIA LANDO

CONTRATO/SEDUC/26319/2021 DE: 11/05/2021  
 Processo Nº: 1000003645293  
 Contratado: (259481/14) DIEGO NUNES CAMARGO,CPF: 025.049.451-59;Cargo/Função: (3476) APOIO ADM. EDUCACIONAL-ELEMENTAR;Ref:A-001;CH: 30H  
 Hab.:ENSINO MEDIO;Motivo:FERIAS -;Un. Adm:(015377) E.E. NILCE MARIA MAGALHAES;De: 01/05/2021 a 30/05/2021  
 Substituído: (78129/2) OSMAR ALMEIDA DE FRANCA

CONTRATO/SEDUC/26320/2021 DE: 11/05/2021  
 Processo Nº: 1000003642776  
 Contratado: (259523/10) STER BEATRIZ FERREIRA SANTOS,CPF: 950.701.336-91;Cargo/Função: (3506) CONTR.TEMP.FUNCAO PROF. HABILITADO;Ref:B-001;CH: 20H  
 Hab.:LICENCIATURA PLENA EM PEDAGOGIA;Motivo:LICENCA PREMIO - GOZO -;Un. Adm:(158330) E.E. ANDRÉANTONIO MAGGI;De: 10/05/2021 a 08/06/2021  
 Substituído: (74348/2) ANGELA MARIA TRAMARIN

CONTRATO/SEDUC/26321/2021 DE: 11/05/2021  
 Processo Nº: 1000003642783  
 Contratado: (260241/19) IVO DIAS DA PAZ,CPF: 002.513.781-60;Cargo/Função: (3476) APOIO ADM. EDUCACIONAL-ELEMENTAR;Ref:A-001;CH: 30H  
 Hab.:ENSINO MEDIO;Motivo:LICENCA PREMIO - GOZO -;Un. Adm:(014150) E.E. SANTA TEREZINHA;De: 03/05/2021 a 01/07/2021  
 Substituído: (92650/12) ALEX GOMES MELLO

CONTRATO/SEDUC/26322/2021 DE: 11/05/2021  
 Processo Nº: 1000003639289  
 Contratado: (260267/21) HELENA CRISTINA DIAS MAGALHAES,CPF: 026.967.591-46;Cargo/Função: (3506) CONTR.TEMP.FUNCAO PROF. HABILITADO;Ref:B-001;CH: 12H  
 Hab.:LICENCIATURA PLENA EM QUIMICA;Motivo:LICENCA A GESTANTE (CONTRATADO) -;Un. Adm:(076201) E.E. PROF. JOAO CRISOSTOMO DE FIGUEIREDO;De: 13/04/2021 a 24/07/2021  
 Substituído: (143179/9) ROZIMEIRE ROCHA DE ARAUJO

CONTRATO/SEDUC/26323/2021 DE: 11/05/2021  
 Processo Nº: 1000003642813  
 Contratado: (260272/19) ADMA DA SILVA,CPF: 028.278.811-52;Cargo/Função: (3506) CONTR.TEMP.FUNCAO PROF. HABILITADO;Ref:B-001;CH: 04H  
 Hab.:LICENCIATURA PLENA EM ARTES VISUAIS;Motivo:LICENCA PARA TRATAMENTO DE SAUDE (CONTRATADO) -;Un. Adm:(124087) E.E. IVONE BORKWSKI DE LIMA;De: 20/04/2021 a 08/07/2021  
 Substituído: (141232/19) CLAUDEMIR LOURENCAO

CONTRATO/SEDUC/26324/2021 DE: 11/05/2021  
 Processo Nº: 1000003643652  
 Contratado: (260397/2) JOSE MARIO SOUZA SILVA,CPF: 044.466.721-00;Cargo/Função: (3476) APOIO ADM. EDUCACIONAL-ELEMENTAR;Ref:A-001;CH: 30H  
 Hab.:ENSINO MEDIO;Motivo:FERIAS -;Un. Adm:(124923) E.E. ANDRE ANTONIO MAGGI;De: 03/05/2021 a 01/06/2021  
 Substituído: (141746/8) MOACIR DOS SANTOS

CONTRATO/SEDUC/26325/2021 DE: 11/05/2021  
 Processo Nº: 1000003638082  
 Contratado: (260459/23) CRISTIANE DA SILVA SOUZA,CPF: 024.944.351-10;Cargo/Função: (3506) CONTR.TEMP.FUNCAO PROF. HABILITADO;Ref:B-001;CH: 18H  
 Hab.:LICENCIATURA PLENA EM QUIMICA;Motivo:LICENCA PREMIO - GOZO -;Un. Adm:(010553) E.E. ANDRE LUIZ DA SILVA REIS;De: 03/05/2021 a 01/06/2021  
 Substituído: (39403/29) CAROLINA LEANDRO NETA

CONTRATO/SEDUC/26326/2021 DE: 11/05/2021  
 Processo Nº: 1000003637675  
 Contratado: (260753/30) MARIANA STURZBECHER WEHRMANN,CPF: 050.856.201-51;Cargo/Função: (3506) CONTR.TEMP.FUNCAO PROF. HABILITADO;Ref:B-001;CH: 08H  
 Hab.:LICENCIATURA PLENA EM EDUCAÇÃO FISICA;Motivo:LICENCA PARA TRATAMENTO DE SAUDE (EFETIVO) -;Un. Adm:(183652) E. E. PROFªMARIA SEBASTIANA DE

SOUZA;De: 15/03/2021 a 12/06/2021  
Substituído: (205980/17) MIRELSON LOPES PINHEIRO

CONTRATO/SEDUC/26327/2021 DE: 11/05/2021  
Processo Nº: 1000003643036  
Contratado: (261186/25) IRACY MARIA DA COSTA,CPF: 882.720.361-34;Cargo/  
Função: (3506) CONTR.TEMP.FUNCAO PROF. HABILITADO;Ref:B-001;CH: 03H  
Hab.:LICENCIATURA PLENA EM CIENCIAS BIOLOGICAS;Motivo:LICENCA PARA  
TRATAMENTO DE SAUDE (EFETIVO) -;Un. Adm:(012335) E.E. PROFª. MARIA MACEDO  
RODRIGUES;De: 09/04/2021 a 07/07/2021  
Substituído: (123344/12) JOANA OLIVEIRA DOS SANTOS

CONTRATO/SEDUC/26328/2021 DE: 11/05/2021  
Processo Nº: 1000003638944  
Contratado: (261335/44) ELESSANDRO DUTRA DA CRUZ,CPF:  
034.436.841-65;Cargo/Função: (3506) CONTR.TEMP.FUNCAO PROF.  
HABILITADO;Ref:B-001;CH: 15H  
Hab.:LICENCIATURA PLENA EM GEOGRAFIA;Motivo:LICENCA PARA TRATAMENTO DE  
SAUDE (CONTRATADO) -;Un. Adm:(015229) E.E. MARECHAL RONDON;De: 17/04/2021  
a 16/05/2021  
Substituído: (143146/10) LUCIENE DE SOUZA ALMEIDA VILASIM

CONTRATO/SEDUC/26329/2021 DE: 11/05/2021  
Processo Nº: 1000003641753  
Contratado: (261418/25) KERLLY DOS SANTOS DA SILVA,CPF:  
065.697.549-04;Cargo/Função: (3506) CONTR.TEMP.FUNCAO PROF.  
HABILITADO;Ref:B-001;CH: 12H  
Hab.:LICENCIATURA PLENA EM CIENCIAS BIOLOGICAS;Motivo:LICENCA PREMIO -  
GOZO -;Un. Adm:(015423) E.E. DR. ANISIO JOSE MOREIRA;De: 03/05/2021 a  
01/06/2021  
Substituído: (33987/7) MARIA DO SOCORRO DE OLIVEIRA

CONTRATO/SEDUC/26330/2021 DE: 11/05/2021  
Processo Nº: 1000003641701  
Contratado: (261440/16) KELE CRISTINA SILVA BORGES,CPF:  
004.975.881-02;Cargo/Função: (3506) CONTR.TEMP.FUNCAO PROF.  
HABILITADO;Ref:B-001;CH: 02H  
Hab.:LICENCIATURA PLENA EM LETRAS/PORTUGUES/INGLÊS;Motivo:FERIAS -;Un.  
Adm:(013951) E.E. SENADOR FILINTO MULLER;De: 03/05/2021 a 01/06/2021  
Substituído: (84313/2) SILVANI DE PAULA TAVARES

CONTRATO/SEDUC/26331/2021 DE: 11/05/2021  
Processo Nº: 1000003639342  
Contratado: (261782/15) LUZINETE CARVALHO DOS SANTOS,CPF:  
054.203.751-33;Cargo/Função: (3506) CONTR.TEMP.FUNCAO PROF.  
HABILITADO;Ref:B-001;CH: 04H  
Hab.:LICENCIATURA PLENA EM GEOGRAFIA;Motivo:CEDENCIA PARA OUTRO ORGAO OU  
PODER - COM ONUS C/ RESSARCIMENTO -;Un. Adm:(014575) E.E. DR. ARTHUR  
ANTUNES MACIEL;De: 01/02/2021 a 20/12/2021  
Substituído: (39440/8) ERICSON LEANDRO DE OLIVEIRA

CONTRATO/SEDUC/26332/2021 DE: 11/05/2021  
Processo Nº: 1000003639414  
Contratado: (261922/12) LUDIMILA DE OLIVEIRA SANTOS,CPF:  
054.493.961-12;Cargo/Função: (3506) CONTR.TEMP.FUNCAO PROF.  
HABILITADO;Ref:B-001;CH: 12H  
Hab.:LICENCIATURA PLENA EM CIENCIAS BIOLOGICAS;Motivo:LICENCA PARA  
TRATAMENTO DE SAUDE (EFETIVO) -;Un. Adm:(016578) E.E. JOAQUIM AUGUSTO C.  
MARQUES;De: 11/03/2021 a 09/05/2021  
Substituído: (96151/2) JULIANA DE ANDRADE BOEL NEVES

CONTRATO/SEDUC/26333/2021 DE: 11/05/2021  
Processo Nº: 1000003638905  
Contratado: (262276/19) HELONEIDA CRISTIANE XIMENES FERREIRA,CPF:  
935.434.681-20;Cargo/Função: (3506) CONTR.TEMP.FUNCAO PROF.  
HABILITADO;Ref:B-001;CH: 06H  
Hab.:LICENCIATURA PLENA EM HISTÓRIA;Motivo:LICENCA PARA TRATAMENTO DE  
SAUDE (EFETIVO) -;Un. Adm:(192147) E.E PROFESSORA EDITH PEREIRA  
BARBOSA;De: 01/04/2021 a 30/04/2021  
Substituído: (141301/17) ADEILTON LIRA DE MATOS

CONTRATO/SEDUC/26334/2021 DE: 11/05/2021  
Processo Nº: 1000003641066  
Contratado: (262395/9) LENIR DE LIMA RIBEIRO,CPF: 768.229.071-49;Cargo/  
Função: (3506) CONTR.TEMP.FUNCAO PROF. HABILITADO;Ref:B-001;CH: 20H  
Hab.:LICENCIATURA PLENA EM PEDAGOGIA;Motivo:LICENCA POR LUTO -;Un.  
Adm:(012580) E.E. OSVALDITA ELIZA TEIXEIRA COUTO;De: 28/04/2021 a  
05/05/2021  
Substituído: (288442/1) JOELSON DOS SANTOS PEREIRA

CONTRATO/SEDUC/26335/2021 DE: 11/05/2021  
Processo Nº: 1000003642841  
Contratado: (262496/23) MAGNA RODRIGUES SILVA MACEDO,CPF:  
690.365.861-00;Cargo/Função: (3506) CONTR.TEMP.FUNCAO PROF.  
HABILITADO;Ref:B-001;CH: 06H  
Hab.:LICENCIATURA PLENA EM LETRAS/PORTUGUES;Motivo:LICENCA PARA TRATAMENTO  
DE SAUDE EM PESSOA DA FAMILIA -;Un. Adm:(060194) E.E. PROFª. MARIA DE  
LOURDES H.MORAES;De: 17/04/2021 a 18/06/2021  
Substituído: (54440/4) MARIA AUXILIADORA DOS SANTOS

CONTRATO/SEDUC/26336/2021 DE: 11/05/2021  
Processo Nº: 1000003641828  
Contratado: (262603/20) JONATHAM HERCULES DA SILVA MACIEL,CPF:  
040.890.121-71;Cargo/Função: (3506) CONTR.TEMP.FUNCAO PROF.  
HABILITADO;Ref:B-001;CH: 20H  
Hab.:LICENCIATURA PLENA EM BIOLOGIA;Motivo:LICENCA PARA TRATAMENTO DE  
SAUDE (EFETIVO) -;Un. Adm:(010596) E.E. PRESIDENTE MEDICI;De: 18/03/2021 a  
16/04/2021  
Substituído: (82533/3) CARLA ALMEIDA ALVES

CONTRATO/SEDUC/26337/2021 DE: 11/05/2021  
Processo Nº: 1000003637414  
Contratado: (262611/18) ADRIANA DA SILVA SANTIAGO,CPF:  
835.585.511-68;Cargo/Função: (3506) CONTR.TEMP.FUNCAO PROF.  
HABILITADO;Ref:B-001;CH: 05H  
Hab.:LICENCIATURA PLENA EM HISTÓRIA;Motivo:LICENCA PARA TRATAMENTO DE

SAUDE (EFETIVO) -;Un. Adm:(015865) E.E. 29 DE NOVEMBRO;De: 29/03/2021 a  
27/05/2021  
Substituído: (120925/9) VERA MARIA LANDO

CONTRATO/SEDUC/26338/2021 DE: 11/05/2021  
Processo Nº: 1000003637412  
Contratado: (262611/19) ADRIANA DA SILVA SANTIAGO,CPF:  
835.585.511-68;Cargo/Função: (3506) CONTR.TEMP.FUNCAO PROF.  
HABILITADO;Ref:B-001;CH: 05H  
Hab.:LICENCIATURA PLENA EM HISTÓRIA;Motivo:LICENCA PARA TRATAMENTO DE  
SAUDE (EFETIVO) -;Un. Adm:(015865) E.E. 29 DE NOVEMBRO;De: 08/02/2021 a  
28/03/2021  
Substituído: (120925/9) VERA MARIA LANDO

CONTRATO/SEDUC/26339/2021 DE: 11/05/2021  
Processo Nº: 1000003643228  
Contratado: (262645/25) IGOR ANTONIO COSTA,CPF: 001.174.301-88;Cargo/  
Função: (3506) CONTR.TEMP.FUNCAO PROF. HABILITADO;Ref:B-001;CH: 14H  
Hab.:LICENCIATURA PLENA EM BIOLOGIA;Motivo:LICENCA PARA TRATAMENTO DE  
SAUDE (EFETIVO) -;Un. Adm:(016411) E.E. 19 DE JULHO;De: 26/02/2021 a  
06/04/2021  
Substituído: (60007/7) FLAVIA MARIA ORTEGA FERNANDES

CONTRATO/SEDUC/26340/2021 DE: 11/05/2021  
Processo Nº: 1000003642164  
Contratado: (262850/21) MARLINI MAIRA VALENTE,CPF: 034.247.641-67;Cargo/  
Função: (3506) CONTR.TEMP.FUNCAO PROF. HABILITADO;Ref:B-001;CH: 21H  
Hab.:LICENCIATURA PLENA EM MATEMATICA;Motivo:LICENCA PARA TRATAMENTO DE  
SAUDE (EFETIVO) -;Un. Adm:(124869) E.E. RENEE MENEZES;De: 30/03/2021 a  
28/05/2021  
Substituído: (210385/8) ANILDO PEREIRA CAMARGO

PUBLICADA, REGISTRADA, CUMPRASE.  
Cuiabá-MT, 10 de Maio de 2021.  
Alan Resende Porto  
Secretário de Estado de Educação

O Secretário de Estado de Educação no uso de suas atribuições que lhes são conferidas por lei,

Resolve: CANCELAR - SEDUC  
Objeto: CONTRATO TEMPORARIO EM SUBSTITUIÇÃO POR MOTIVO DE URGÊNCIA  
CONTRATO/SEDUC/26341/2021 DE: 11/05/2021  
Processo Nº: 1000003569513  
Contratado: (263450/11) DELANIA REBOUCAS NERIS,CPF: 998.170.551-91;Cargo/  
Função: (3506) CONTR.TEMP.FUNCAO PROF. HABILITADO;Ref:B-001;CH: 10H  
Hab.:LICENCIATURA PLENA EM CIENCIAS NATURAIS;Motivo:READAPTACAO -;Un.  
Adm:(010480) E.E. ALCEBIANES CALHAO;De:10/02/2021 a 30/04/2021  
Substituído: (69094/13) ROSICLE RODRIGUES

PUBLICADA, REGISTRADA, CUMPRASE.  
Cuiabá-MT, 10 de Maio de 2021.  
Alan Resende Porto  
Secretário de Estado de Educação

O Secretário de Estado de Educação no uso de suas atribuições que lhes são conferidas por lei,

Resolve: AUTORIZAR - SEDUC  
Objeto: CONTRATO TEMPORARIO EM SUBSTITUIÇÃO POR MOTIVO DE URGÊNCIA  
CONTRATO/SEDUC/26342/2021 DE: 11/05/2021  
Processo Nº: 1000003642937  
Contratado: (263862/20) RAFAELLA APARECIDA BONSERE,CPF:  
046.304.311-10;Cargo/Função: (3506) CONTR.TEMP.FUNCAO PROF.  
HABILITADO;Ref:B-001;CH: 04H  
Hab.:LICENCIATURA PLENA EM MATEMATICA;Motivo:DEDICACAO EXCLUSIVA  
(COORDENADOR PEDAGOGICO) -;Un. Adm:(013250) E.E. ENIO PIPINO;De:  
03/05/2021 a 20/12/2021  
Substituído: (86941/3) DIRLEI HECK CARVALHO

CONTRATO/SEDUC/26343/2021 DE: 11/05/2021  
Processo Nº: 1000003645348  
Contratado: (263874/19) MARIO VENICIUS DE FARIA,CPF: 696.582.341-00;Cargo/  
Função: (3476) APOIO ADM. EDUCACIONAL-ELEMENTAR;Ref:A-001;CH: 30H  
Hab.:LICENCIATURA PLENA EM LETRAS/PORTUGUES/LITERATURAS;Motivo:LICENCA  
PREMIO - GOZO -;Un. Adm:(011355) E.E. Mal. EURICO GASPARD DUTRA;De:  
03/05/2021 a 31/07/2021  
Substituído: (56467/2) FELICISSIMO CARDOSO LAURIANO FILHO

CONTRATO/SEDUC/26344/2021 DE: 11/05/2021  
Processo Nº: 1000003642808  
Contratado: (264025/12) ANA TEREZA DA SILVA,CPF: 568.017.341-72;Cargo/  
Função: (3506) CONTR.TEMP.FUNCAO PROF. HABILITADO;Ref:B-001;CH: 20H  
Hab.:LICENCIATURA PLENA EM PEDAGOGIA;Motivo:LICENCA PARA TRATAMENTO DE  
SAUDE (EFETIVO) -;Un. Adm:(012602) E.E. CIRO SIQUEIRA GONCALVES;De:  
15/03/2021 a 15/04/2021  
Substituído: (201908/6) ROSEANY ROGERIA DE ARAUJO SILVA

CONTRATO/SEDUC/26345/2021 DE: 11/05/2021  
Processo Nº: 1000003638056  
Contratado: (264163/15) IVONETE FLORES FARIAS,CPF: 902.081.371-49;Cargo/  
Função: (3506) CONTR.TEMP.FUNCAO PROF. HABILITADO;Ref:B-001;CH: 20H  
Hab.:LICENCIATURA PLENA EM PEDAGOGIA;Motivo:LICENCA PARA TRATAMENTO DE  
SAUDE (EFETIVO) -;Un. Adm:(011142) E.E. EMANUEL PINHEIRO;De: 08/03/2021 a  
06/04/2021  
Substituído: (89233/3) SHIRLEY FARIAS VALUZ

CONTRATO/SEDUC/26346/2021 DE: 11/05/2021  
Processo Nº: 1000003640798  
Contratado: (264369/36) LUIS FERNANDO GUIMARAES ZEN,CPF:  
023.094.339-00;Cargo/Função: (3506) CONTR.TEMP.FUNCAO PROF.  
HABILITADO;Ref:B-001;CH: 06H  
Hab.:LICENCIATURA PLENA EM HISTÓRIA;Motivo:LICENCA PARA TRATAMENTO DE



SAUDE (EFETIVO) -;Un. Adm:(016470) E.E. DOM BOSCO;De: 02/04/2021 a 30/06/2021

Substituído: (60162/6) JANETE SELKE ALVES

CONTRATO/SEDUC/26347/2021 DE: 11/05/2021

Processo Nº: 1000003643509

Contratado: (264918/3) JANAINA ROSA DE SOUSA,CPF: 020.802.801-39;Cargo/Função: (3506) CONTR.TEMP.FUNCAO PROF. HABILITADO;Ref:B-001;CH: 10H Hab.:LICENCIATURA PLENA EM CIENCIAS BIOLÓGICAS;Motivo:LICENCA PARA TRATAMENTO DE SAUDE (EFETIVO) -;Un. Adm:(010413) E.E. JOSE MAGNO;De: 12/03/2021 a 06/04/2021

Substituído: (97713/7) SILMARA DE SOUZA CAMPOS

CONTRATO/SEDUC/26348/2021 DE: 11/05/2021

Processo Nº: 1000003641667

Contratado: (264918/4) JANAINA ROSA DE SOUSA,CPF: 020.802.801-39;Cargo/Função: (3506) CONTR.TEMP.FUNCAO PROF. HABILITADO;Ref:B-001;CH: 04H Hab.:LICENCIATURA PLENA EM CIENCIAS BIOLÓGICAS;Motivo:LICENCA PARA TRATAMENTO DE SAUDE (EFETIVO) -;Un. Adm:(010588) E.E. PROF. ULISSES CUIABANO;De: 10/04/2021 a 06/05/2021

Substituído: (97713/7) SILMARA DE SOUZA CAMPOS

CONTRATO/SEDUC/26349/2021 DE: 11/05/2021

Processo Nº: 1000003641651

Contratado: (264918/5) JANAINA ROSA DE SOUSA,CPF: 020.802.801-39;Cargo/Função: (3506) CONTR.TEMP.FUNCAO PROF. HABILITADO;Ref:B-001;CH: 10H Hab.:LICENCIATURA PLENA EM CIENCIAS BIOLÓGICAS;Motivo:LICENCA PARA TRATAMENTO DE SAUDE (EFETIVO) -;Un. Adm:(010413) E.E. JOSE MAGNO;De: 07/04/2021 a 09/04/2021

Substituído: (97713/7) SILMARA DE SOUZA CAMPOS

CONTRATO/SEDUC/26350/2021 DE: 11/05/2021

Processo Nº: 1000003641669

Contratado: (264918/6) JANAINA ROSA DE SOUSA,CPF: 020.802.801-39;Cargo/Função: (3506) CONTR.TEMP.FUNCAO PROF. HABILITADO;Ref:B-001;CH: 06H Hab.:LICENCIATURA PLENA EM CIENCIAS BIOLÓGICAS;Motivo:LICENCA PARA TRATAMENTO DE SAUDE (EFETIVO) -;Un. Adm:(010596) E.E. PRESIDENTE MEDICI;De: 10/04/2021 a 06/05/2021

Substituído: (97713/7) SILMARA DE SOUZA CAMPOS

CONTRATO/SEDUC/26351/2021 DE: 11/05/2021

Processo Nº: 1000003645551

Contratado: (265234/3) JUELINA BATISTA DE SOUZA CRUZ,CPF: 021.892.701-03;Cargo/Função: (3506) CONTR.TEMP.FUNCAO PROF. HABILITADO;Ref:B-001;CH: 20H Hab.:LICENCIATURA PLENA EM PEDAGOGIA;Motivo:LICENCA GESTANTE (SERVIDORA EFETIVA) -;Un. Adm:(010502) E.E. AUREOLINA EUSTACIA RIBEIRO;De: 01/05/2021 a 20/07/2021

Substituído: (287806/1) JOSIANE RODRIGUES GIOVANNONI MARTINS AMARAL

CONTRATO/SEDUC/26352/2021 DE: 11/05/2021

Processo Nº: 1000003638973

Contratado: (265267/28) GILMAR ALVES RODRIGUES,CPF: 797.625.902-44;Cargo/Função: (3506) CONTR.TEMP.FUNCAO PROF. HABILITADO;Ref:B-001;CH: 19H Hab.:LICENCIATURA PLENA EM QUÍMICA;Motivo:LICENCA PARA TRATAMENTO DE SAUDE (EFETIVO) -;Un. Adm:(069469) E.E. BERNARDINO GOMES DA LUZ;De: 31/03/2021 a 26/09/2021

Substituído: (95924/25) MARISA MADALENA DOS SANTOS JANDREY

CONTRATO/SEDUC/26353/2021 DE: 11/05/2021

Processo Nº: 1000003643120

Contratado: (265422/11) CRISTIANE DOS SANTOS LEITE,CPF: 024.900.381-33;Cargo/Função: (3506) CONTR.TEMP.FUNCAO PROF. HABILITADO;Ref:B-001;CH: 03H Hab.:LICENCIATURA PLENA EM MATEMÁTICA;Motivo:FERIAS -;Un. Adm:(016195) E.E. JOAO DE CAMPOS VIDAL;De: 03/05/2021 a 01/06/2021

Substituído: (27363/1) JOSE RUBENS GOUVEIA DE LIMA

CONTRATO/SEDUC/26354/2021 DE: 11/05/2021

Processo Nº: 1000003636687

Contratado: (266042/5) ROSINHA PEREIRA DE JESUS,CPF: 004.588.421-84;Cargo/Função: (3476) APOIO ADM. EDUCACIONAL-ELEMENTAR;Ref:A-001;CH: 30H Hab.:ENSINO MEDIO;Motivo:LICENCA PARA TRATAMENTO DE SAUDE (EFETIVO) -;Un. Adm:(016144) E.E. JUPIARA;De: 04/03/2021 a 11/03/2021

Substituído: (286341/1) DALMO PEREIRA

CONTRATO/SEDUC/26355/2021 DE: 11/05/2021

Processo Nº: 1000003639033

Contratado: (267070/8) THAIS FERNANDA REDIVO SAKAMAE,CPF: 006.264.331-26;Cargo/Função: (3506) CONTR.TEMP.FUNCAO PROF. HABILITADO;Ref:B-001;CH: 18H Hab.:LICENCIATURA PLENA EM EDUCAÇÃO FÍSICA;Motivo:LICENCA PARA TRATAMENTO DE SAUDE (EFETIVO) -;Un. Adm:(015636) E.E. JOAO PAULO I;De: 26/02/2021 a 26/05/2021

Substituído: (57300/38) OGELSUIMAR GLATZ

CONTRATO/SEDUC/26356/2021 DE: 11/05/2021

Processo Nº: 1000003645518

Contratado: (267766/19) RONIEL ADAILTON DA SILVA,CPF: 032.427.851-93;Cargo/Função: (3506) CONTR.TEMP.FUNCAO PROF. HABILITADO;Ref:B-001;CH: 04H Hab.:LICENCIATURA PLENA EM ARTES VISUAIS;Motivo:FERIAS -;Un. Adm:(173550) E. E. CAMPO VILA UNIAO;De: 16/04/2021 a 15/05/2021

Substituído: (112211/5) CLAUDIA ROBERTA SORROCHES MALDONADO

CONTRATO/SEDUC/26357/2021 DE: 11/05/2021

Processo Nº: 1000003643200

Contratado: (268324/7) EUZINETE ALVES DA SILVA,CPF: 476.913.603-04;Cargo/Função: (3506) CONTR.TEMP.FUNCAO PROF. HABILITADO;Ref:B-001;CH: 20H Hab.:LICENCIATURA PLENA EM HISTÓRIA;Motivo:FERIAS -;Un. Adm:(192210) E.E. ARLETE MARIA CAPELLARI;De: 05/05/2021 a 03/06/2021

Substituído: (214200/17) LUZIA APARECIDA GONCALVES COIMBRA

CONTRATO/SEDUC/26358/2021 DE: 11/05/2021

Processo Nº: 1000003638315

Contratado: (268362/28) PATRICIA GURALSKI DAMASCENO,CPF:

040.738.211-99;Cargo/Função: (3506) CONTR.TEMP.FUNCAO PROF.

HABILITADO;Ref:B-001;CH: 09H

Hab.:LICENCIATURA PLENA EM BIOLOGIA;Motivo:LICENCA PARA TRATAMENTO DE SAUDE EM PESSOA DA FAMILIA -;Un. Adm:(156370) E.E. LUIZ FRUTUOSO DA SILVA;De: 15/03/2021 a 27/03/2021

Substituído: (130997/22) MARCELA MACHADO FERREIRA

CONTRATO/SEDUC/26359/2021 DE: 11/05/2021

Processo Nº: 1000003639500

Contratado: (268451/13) ROBSON CAETANO DOS SANTOS,CPF: 570.638.692-72;Cargo/Função: (3506) CONTR.TEMP.FUNCAO PROF. HABILITADO;Ref:B-001;CH: 06H

Hab.:LICENCIATURA PLENA EM LETRAS/PORTUGUES;Motivo:LICENCA PARA TRATAMENTO DE SAUDE EM PESSOA DA FAMILIA -;Un. Adm:(016179) E.E. BENEDITO CESARIO DA CRUZ;De: 31/03/2021 a 28/06/2021

Substituído: (252878/1) INES UPP LOIOLA

CONTRATO/SEDUC/26360/2021 DE: 11/05/2021

Processo Nº: 1000003638527

Contratado: (268451/14) ROBSON CAETANO DOS SANTOS,CPF: 570.638.692-72;Cargo/Função: (3506) CONTR.TEMP.FUNCAO PROF. HABILITADO;Ref:B-001;CH: 03H

Hab.:LICENCIATURA PLENA EM LETRAS/PORTUGUES;Motivo:LICENCA PARA TRATAMENTO DE SAUDE (EFETIVO) -;Un. Adm:(016187) E.E. 12 DE OUTUBRO;De: 22/03/2021 a 30/03/2021

Substituído: (138132/17) SUSIMEIRE GONCALVES MARIM

CONTRATO/SEDUC/26361/2021 DE: 11/05/2021

Processo Nº: 1000003639184

Contratado: (268451/15) ROBSON CAETANO DOS SANTOS,CPF: 570.638.692-72;Cargo/Função: (3506) CONTR.TEMP.FUNCAO PROF. HABILITADO;Ref:B-001;CH: 01H

Hab.:LICENCIATURA PLENA EM LETRAS/PORTUGUES;Motivo:READAPTACAO -;Un. Adm:(016209) E.E. Pe. THIAGO;De: 30/03/2021 a 13/09/2021

Substituído: (61597/7) MARIA TERESA BOUSADA DIAS KOSHIAMA

CONTRATO/SEDUC/26362/2021 DE: 11/05/2021

Processo Nº: 1000003645322

Contratado: (268516/3) JUREMA NUNES MIRANDA,CPF: 486.881.691-87;Cargo/Função: (3506) CONTR.TEMP.FUNCAO PROF. HABILITADO;Ref:B-001;CH: 20H

Hab.:LICENCIATURA PLENA EM PEDAGOGIA;Motivo:LICENCA PARA TRATAMENTO DE SAUDE (EFETIVO) -;Un. Adm:(015350) E.E. SERRA AZUL;De: 12/04/2021 a 10/06/2021

Substituído: (44840/13) LIDIA MARIA FERREIRA CARVALHO DE SOUZA

CONTRATO/SEDUC/26363/2021 DE: 11/05/2021

Processo Nº: 1000003640762

Contratado: (268546/11) DHAYANNE DA SILVA THEMOTEO LEONARDO,CPF: 025.510.381-62;Cargo/Função: (3506) CONTR.TEMP.FUNCAO PROF. HABILITADO;Ref:B-001;CH: 21H

Hab.:LICENCIATURA PLENA EM HISTÓRIA;Motivo:FERIAS -;Un. Adm:(016470) E.E. DOM BOSCO;De: 03/05/2021 a 01/06/2021

Substituído: (128340/8) LUCIMAR FONSECA SILVA

CONTRATO/SEDUC/26364/2021 DE: 11/05/2021

Processo Nº: 1000003640594

Contratado: (268565/6) WILLIAN VERSALLI VILHAGE,CPF: 024.412.261-00;Cargo/Função: (3476) APOIO ADM. EDUCACIONAL-ELEMENTAR;Ref:A-001;CH: 30H Hab.:ENSINO MEDIO;Motivo:FERIAS -;Un. Adm:(013978) E.E. 25 DE OUTUBRO;De: 03/05/2021 a 01/06/2021

Substituído: (85726/1) ROGERIO SANTOS DA SILVA

CONTRATO/SEDUC/26365/2021 DE: 11/05/2021

Processo Nº: 1000003637480

Contratado: (268604/6) JOSE HENRIQUE CERQUEIRA SILVA,CPF: 035.497.851-94;Cargo/Função: (3506) CONTR.TEMP.FUNCAO PROF. HABILITADO;Ref:B-001;CH: 12H

Hab.:LICENCIATURA PLENA EM MATEMÁTICA;Motivo:LICENCA A GESTANTE (CONTRATADO) -;Un. Adm:(015709) E.E. LUIZA NUNES BEZERRA;De: 13/04/2021 a 10/08/2021

Substituído: (121405/11) SIBELI LOPES

PUBLICADA, REGISTRADA, CUMPR-SE.

Cuiabá-MT, 10 de Maio de 2021.

Alan Resende Porto

Secretário de Estado de Educação

O Secretário de Estado de Educação no uso de suas atribuições que lhes são conferidas por lei,

Resolve: CANCELAR - SEDUC

Objeto: CONTRATO TEMPORARIO EM SUBSTITUIÇÃO POR MOTIVO DE URGÊNCIA

CONTRATO/SEDUC/26366/2021 DE: 11/05/2021

Processo Nº: 1000003620305

Contratado: (268641/6) ALCENIRA MEIRELES ALVES JULIAO,CPF: 025.818.831-62;Cargo/Função: (3506) CONTR.TEMP.FUNCAO PROF. HABILITADO;Ref:B-001;CH: 02H

Hab.:LICENCIATURA PLENA EM MATEMÁTICA;Motivo:DESIGNAÇÃO/REGIME DE COLABORAÇÃO (ESTADO/MUNICIPIO) -;Un. Adm:(013498) E.E. 12 DE ABRIL;De: 16/03/2021 a 27/04/2021

Substituído: (87027/1) PAULO VICENTE DA SILVA

PUBLICADA, REGISTRADA, CUMPR-SE.

Cuiabá-MT, 10 de Maio de 2021.

Alan Resende Porto

Secretário de Estado de Educação

O Secretário de Estado de Educação no uso de suas atribuições que lhes são conferidas por lei,

Resolve: AUTORIZAR - SEDUC

Objeto: CONTRATO TEMPORARIO EM SUBSTITUIÇÃO POR MOTIVO DE URGÊNCIA

CONTRATO/SEDUC/26367/2021 DE: 11/05/2021

Processo Nº: 1000003640642  
 Contratado: (268690/35) MARISSA LIMA PUTON, CPF: 044.506.331-99; Cargo/  
 Função: (3506) CONTR. TEMP. FUNCAO PROF. HABILITADO; Ref: B-001; CH: 06H  
 Hab.: LICENCIATURA PLENA EM MATEMATICA; Motivo: LICENCA PREMIO - GOZO -; Un.  
 Adm: (013374) E.E. MANOEL SOARES CAMPOS; De: 03/05/2021 a 29/06/2021  
 Substituído: (64240/16) AIRTON DE LARA

CONTRATO/SEDUC/26368/2021 DE: 11/05/2021  
 Processo Nº: 1000003641783  
 Contratado: (268690/36) MARISSA LIMA PUTON, CPF: 044.506.331-99; Cargo/  
 Função: (3506) CONTR. TEMP. FUNCAO PROF. HABILITADO; Ref: B-001; CH: 12H  
 Hab.: LICENCIATURA PLENA EM MATEMATICA; Motivo: LICENCA PARA TRATAMENTO DE  
 SAUDE (EFETIVO) -; Un. Adm: (013374) E.E. MANOEL SOARES CAMPOS; De:  
 25/03/2021 a 23/04/2021  
 Substituído: (121545/13) ELAINE CRISTINA BUFON

CONTRATO/SEDUC/26369/2021 DE: 11/05/2021  
 Processo Nº: 1000003643181  
 Contratado: (268794/5) ANTONIA LOPES DOS REIS, CPF: 000.841.523-46; Cargo/  
 Função: (3468) TECNICO ADMINISTRATIVO EDUCACIONAL; Ref: A-001; CH: 30H  
 Hab.: ENSINO MEDIO; Motivo: LICENCA PARA TRATAMENTO DE SAUDE EM PESSOA DA  
 FAMILIA -; Un. Adm: (154040) E.E. ANDRE ANTONIO MAGGI; De: 03/05/2021 a  
 18/09/2021  
 Substituído: (296553/1) RAISSA FIDELIS DE CASTRO SCHMEING

CONTRATO/SEDUC/26370/2021 DE: 11/05/2021  
 Processo Nº: 1000003641492  
 Contratado: (269019/34) THAINARA DE ALMEIDA OLIVEIRA, CPF:  
 042.713.811-60; Cargo/Função: (3506) CONTR. TEMP. FUNCAO PROF.  
 HABILITADO; Ref: B-001; CH: 08H  
 Hab.: LICENCIATURA PLENA EM LETRAS/PORTUGUES/ESPANHOL; Motivo: LICENCA PARA  
 TRATAMENTO DE SAUDE (EFETIVO) -; Un. Adm: (012386) E.E. BENEDITA AUGUSTA  
 LEMES; De: 04/03/2021 a 13/06/2021  
 Substituído: (53245/23) AMAURY PEIXOTO DA CRUZ

CONTRATO/SEDUC/26371/2021 DE: 11/05/2021  
 Processo Nº: 1000003644254  
 Contratado: (269112/12) LUCILEIDE OLIVEIRA BARBOSA DE SOUZA, CPF:  
 495.529.101-53; Cargo/Função: (3506) CONTR. TEMP. FUNCAO PROF.  
 HABILITADO; Ref: B-001; CH: 06H  
 Hab.: LICENCIATURA PLENA EM CIENCIAS BIOLÓGICAS; Motivo: FERIAS -; Un.  
 Adm: (010863) E.E. LUCAS PACHECO DE CAMARGO; De: 06/05/2021 a 02/06/2021  
 Substituído: (60217/46) MARCIA CORREIA ALVES

CONTRATO/SEDUC/26372/2021 DE: 11/05/2021  
 Processo Nº: 1000003640017  
 Contratado: (269126/19) LUZIA DE OLIVEIRA, CPF: 716.033.521-04; Cargo/  
 Função: (3506) CONTR. TEMP. FUNCAO PROF. HABILITADO; Ref: B-001; CH: 04H  
 Hab.: LICENCIATURA PLENA EM LETRAS/PORTUGUES/ESPANHOL; Motivo: LICENCA PARA  
 TRATAMENTO DE SAUDE (EFETIVO) -; Un. Adm: (015938) E.E. PEDRO ALBERTO  
 TAYANO; De: 02/04/2021 a 31/05/2021  
 Substituído: (61947/11) CLAUDETE MARIA COSTA DE LIMA

CONTRATO/SEDUC/26373/2021 DE: 11/05/2021  
 Processo Nº: 1000003638604  
 Contratado: (269126/20) LUZIA DE OLIVEIRA, CPF: 716.033.521-04; Cargo/  
 Função: (3506) CONTR. TEMP. FUNCAO PROF. HABILITADO; Ref: B-001; CH: 08H  
 Hab.: LICENCIATURA PLENA EM LETRAS/PORTUGUES/ESPANHOL; Motivo: LICENCA A  
 GESTANTE (CONTRATADO) -; Un. Adm: (015938) E.E. PEDRO ALBERTO TAYANO; De:  
 07/04/2021 a 04/08/2021  
 Substituído: (46762/4) SAMUEL GUIMARAES DA SILVA

CONTRATO/SEDUC/26374/2021 DE: 11/05/2021  
 Processo Nº: 1000003641222  
 Contratado: (269380/26) JOILSON LUIS DA SILVA, CPF: 030.752.131-10; Cargo/  
 Função: (3506) CONTR. TEMP. FUNCAO PROF. HABILITADO; Ref: B-001; CH: 12H  
 Hab.: LICENCIATURA PLENA EM EDUCAÇÃO FISICA; Motivo: LICENCA PARA TRATAMENTO  
 DE SAUDE (EFETIVO) -; Un. Adm: (045110) E.E. LUIZA SOARES BOABAI; De:  
 04/03/2021 a 13/06/2021  
 Substituído: (53245/23) AMAURY PEIXOTO DA CRUZ

CONTRATO/SEDUC/26375/2021 DE: 11/05/2021  
 Processo Nº: 1000003644037  
 Contratado: (269455/19) ELIZAMAR RIBEIRO DE ASSUNCAO, CPF:  
 895.468.731-87; Cargo/Função: (3506) CONTR. TEMP. FUNCAO PROF.  
 HABILITADO; Ref: B-001; CH: 07H  
 Hab.: LICENCIATURA PLENA EM LETRAS/PORTUGUES; Motivo: LICENCA PARA TRATAMENTO  
 DE SAUDE (EFETIVO) -; Un. Adm: (013129) E.E. VERENA LEITE DE BRITO; De:  
 31/03/2021 a 25/04/2021  
 Substituído: (92402/2) ELIZABETE DE SOUZA DOS SANTOS

CONTRATO/SEDUC/26376/2021 DE: 11/05/2021  
 Processo Nº: 1000003640971  
 Contratado: (269997/8) NEA SIMONE DE ARAUJO SOUZA, CPF:  
 544.271.771-15; Cargo/Função: (3506) CONTR. TEMP. FUNCAO PROF.  
 HABILITADO; Ref: B-001; CH: 14H  
 Hab.: LICENCIATURA PLENA EM ARTE; Motivo: LICENCA PARA TRATAMENTO DE SAUDE  
 (EFETIVO) -; Un. Adm: (212458) E.E. DESENV. INT. DA ED. BAS. "LICIO MONT DA  
 SILVA"; De: 23/03/2021 a 21/05/2021  
 Substituído: (253088/1) MARA RAMALHO MARQUES

CONTRATO/SEDUC/26377/2021 DE: 11/05/2021  
 Processo Nº: 1000003642224  
 Contratado: (270312/11) MARCARIO VIEIRA DOS SANTOS, CPF:  
 990.152.771-68; Cargo/Função: (3476) APOIO ADM. EDUCACIONAL-  
 ELEMENTAR; Ref: A-001; CH: 30H  
 Hab.: TECNOLOGIA EM GESTÃO PÚBLICA; Motivo: FERIAS -; Un. Adm: (012017) E.E.  
 Dep. SALIM NADAF; De: 03/05/2021 a 01/06/2021  
 Substituído: (87375/1) MAURINDO ENEDINO DA SILVA

CONTRATO/SEDUC/26378/2021 DE: 11/05/2021  
 Processo Nº: 1000003645704  
 Contratado: (270362/46) ELIZABETH DA SILVA, CPF: 719.516.011-49; Cargo/  
 Função: (3506) CONTR. TEMP. FUNCAO PROF. HABILITADO; Ref: B-001; CH: 12H  
 Hab.: LICENCIATURA PLENA EM LETRAS/PORTUGUES/LITERATURAS; Motivo: READAPTACAO  
 -; Un. Adm: (016624) E.E. NOSSA SENHORA DE FATIMA; De: 07/04/2021 a

20/12/2021  
 Substituído: (57225/2) SIRLENE MACHADO PEREIRA ARRUDA

CONTRATO/SEDUC/26379/2021 DE: 11/05/2021  
 Processo Nº: 1000003642697  
 Contratado: (270560/19) ROSELI PINHEIRO DE LIMA MILDEMBERG, CPF:  
 465.211.431-15; Cargo/Função: (3506) CONTR. TEMP. FUNCAO PROF.  
 HABILITADO; Ref: B-001; CH: 16H  
 Hab.: LICENCIATURA PLENA EM HISTÓRIA; Motivo: LICENCA PARA TRATAMENTO DE  
 SAUDE (EFETIVO) -; Un. Adm: (013242) E.E. NILZA DE OLIVEIRA PIPINO; De:  
 08/03/2021 a 11/04/2021  
 Substituído: (282871/3) LINA BEZERRA TRINDADE

CONTRATO/SEDUC/26380/2021 DE: 11/05/2021  
 Processo Nº: 1000003637742  
 Contratado: (270815/5) KEISSIELE RIBEIRO SANTONI, CPF:  
 046.446.491-98; Cargo/Função: (3506) CONTR. TEMP. FUNCAO PROF.  
 HABILITADO; Ref: B-001; CH: 20H  
 Hab.: LICENCIATURA PLENA EM PEDAGOGIA; Motivo: LICENCA PARA TRATAMENTO DE  
 SAUDE (EFETIVO) -; Un. Adm: (010979) E.E. MARIA DE LIMA CADIDE; De:  
 12/03/2021 a 10/04/2021  
 Substituído: (72875/4) VANDERLEIA DA SILVA BRITO

CONTRATO/SEDUC/26381/2021 DE: 11/05/2021  
 Processo Nº: 1000003639213  
 Contratado: (270815/6) KEISSIELE RIBEIRO SANTONI, CPF:  
 046.446.491-98; Cargo/Função: (3506) CONTR. TEMP. FUNCAO PROF.  
 HABILITADO; Ref: B-001; CH: 20H  
 Hab.: LICENCIATURA PLENA EM PEDAGOGIA; Motivo: DESIGNAÇÃO PARA FUNÇÃO/PROJETO  
 -; Un. Adm: (011088) E.E. ODORICO LEOCARIO ROSA; De: 01/05/2021 a 20/12/2021  
 Substituído: (68929/12) VANUZA MARTINS LEITE

CONTRATO/SEDUC/26382/2021 DE: 11/05/2021  
 Processo Nº: 1000003641993  
 Contratado: (270846/18) JAQUELINE RODRIGUES DA SILVA SFREDO SCARIOT, CPF:  
 021.099.351-03; Cargo/Função: (3506) CONTR. TEMP. FUNCAO PROF.  
 HABILITADO; Ref: B-001; CH: 09H  
 Hab.: LICENCIATURA PLENA EM CIENCIAS NATURAIS; Motivo: LICENCA PREMIO - GOZO  
 -; Un. Adm: (124907) E.E. TEOTONIO CARLOS DA CUNHA NETO; De: 03/05/2021 a  
 31/07/2021  
 Substituído: (120904/17) MAURIVAN BARROS PEREIRA

CONTRATO/SEDUC/26383/2021 DE: 11/05/2021  
 Processo Nº: 1000003638565  
 Contratado: (270878/5) IVONE MENDES PEREIRA, CPF: 831.076.061-20; Cargo/  
 Função: (3506) CONTR. TEMP. FUNCAO PROF. HABILITADO; Ref: B-001; CH: 20H  
 Hab.: LICENCIATURA PLENA EM PEDAGOGIA; Motivo: LICENCA PARA TRATAMENTO DE  
 SAUDE (EFETIVO) -; Un. Adm: (015997) E.E. JADA TORRES; De: 05/04/2021 a  
 19/05/2021  
 Substituído: (288330/1) MARIA DA SILVA ALVES COSTA

CONTRATO/SEDUC/26384/2021 DE: 11/05/2021  
 Processo Nº: 1000003638937  
 Contratado: (271236/18) MARIA LEONICE MONTEIRO, CPF: 031.184.861-39; Cargo/  
 Função: (3506) CONTR. TEMP. FUNCAO PROF. HABILITADO; Ref: B-001; CH: 03H  
 Hab.: LICENCIATURA PLENA EM MATEMATICA; Motivo: DESIGNACAO PARA OUTRA UNIDADE  
 (ASSESSORIA/CEFAPRO/OUTRAS) -; Un. Adm: (013730) E.E. PROFª. ALDA GAWLINSKI  
 SCOPEL; De: 12/04/2021 a 20/12/2021  
 Substituído: (87215/1) VILSON VALDEMAR RUVER

CONTRATO/SEDUC/26385/2021 DE: 11/05/2021  
 Processo Nº: 1000003642725  
 Contratado: (271728/14) ARLEY PEREIRA BASTOS, CPF: 039.257.665-10; Cargo/  
 Função: (3506) CONTR. TEMP. FUNCAO PROF. HABILITADO; Ref: B-001; CH: 20H  
 Hab.: LICENCIATURA PLENA EM LETRAS/PORTUGUES/ESPANHOL; Motivo: LICENCA POR  
 LUTO -; Un. Adm: (015180) E.E. Cel. ONDINO R. LIMA; De: 08/04/2021 a  
 15/04/2021  
 Substituído: (97760/14) ESTELA BEVILAQUA

CONTRATO/SEDUC/26386/2021 DE: 11/05/2021  
 Processo Nº: 1000003643346  
 Contratado: (271796/7) JULIO CESAR FELOMENO CARDOSO, CPF:  
 056.061.331-80; Cargo/Função: (3506) CONTR. TEMP. FUNCAO PROF.  
 HABILITADO; Ref: B-001; CH: 03H  
 Hab.: LICENCIATURA PLENA EM SOCIOLOGIA; Motivo: FERIAS -; Un. Adm: (009547)  
 E.E. PASCOAL RAMOS; De: 03/05/2021 a 01/06/2021  
 Substituído: (134963/13) CARLOS ALBERTO CAETANO

PUBLICADA, REGISTRADA, CUMPRÁ-SE.  
 Cuiabá-MT, 10 de Maio de 2021.  
 Alan Resende Porto  
 Secretário de Estado de Educação

O Secretário de Estado de Educação no uso de suas atribuições que lhes são conferidas por lei,

Resolve: CANCELAR - SEDUC  
 Objeto: CONTRATO TEMPORARIO EM SUBSTITUIÇÃO POR MOTIVO DE URGÊNCIA  
 CONTRATO/SEDUC/26387/2021 DE: 11/05/2021  
 Processo Nº: 1000003578790  
 Contratado: (272062/7) MARIANA SOUZA MIRANDA, CPF: 020.141.381-76; Cargo/  
 Função: (3506) CONTR. TEMP. FUNCAO PROF. HABILITADO; Ref: B-001; CH: 02H  
 Hab.: LICENCIATURA PLENA EM ARTES VISUAIS; Motivo: DESIGNACAO PARA ORGAO  
 CENTRAL -; Un. Adm: (011991) E.E. MIL TIRAD TEN CEL PM LOUIRSON RODR  
 BENEVIDES; De: 08/02/2021 a 05/05/2021  
 Substituído: (140214/1) ALDA ALVES DE ARAUJO TABORDA

PUBLICADA, REGISTRADA, CUMPRÁ-SE.  
 Cuiabá-MT, 10 de Maio de 2021.  
 Alan Resende Porto  
 Secretário de Estado de Educação





HABILITADO;Ref:B-001;CH: 01H  
Hab.:LICENCIATURA PLENA EM LETRAS/PORTUGUES;Motivo:FERIAS -;Un.  
Adm:(011576) E.E. DINIZ ALVES DE TOLEDO;De: 03/05/2021 a 01/06/2021  
Substituído: (74764/16) MARIA MADALENA FERREIRA

CONTRATO/SEDUC/26411/2021 DE: 11/05/2021

Processo Nº: 1000003638654  
Contratado: (276156/20) JANAINA DOS SANTOS,CPF: 712.646.041-49;Cargo/  
Função: (3506) CONTR.TEMP.FUNCAO PROF. HABILITADO;Ref:B-001;CH: 04H  
Hab.:LICENCIATURA PLENA EM EDUCACAO ARTISTICA;Motivo:LICENCA PARA  
TRATAMENTO DE SAUDE (EFETIVO) -;Un. Adm:(010928) E.E. JOSE SALMEN  
HANZE;De: 19/04/2021 a 25/05/2021  
Substituído: (140599/1) CILENE CRISTINA PUZZI

CONTRATO/SEDUC/26412/2021 DE: 11/05/2021

Processo Nº: 1000003637651  
Contratado: (276193/17) IVONE ALVES DE ANDRADE,CPF: 013.108.851-33;Cargo/  
Função: (3506) CONTR.TEMP.FUNCAO PROF. HABILITADO;Ref:B-001;CH: 16H  
Hab.:LICENCIATURA PLENA EM ARTE;Motivo:LICENCA PARA TRATAMENTO DE SAUDE  
(EFETIVO) -;Un. Adm:(015989) E.E. Ver. BENTO MUNIZ;De: 29/03/2021 a  
07/05/2021  
Substituído: (121162/3) ANDREA PENO DA SILVA

CONTRATO/SEDUC/26413/2021 DE: 11/05/2021

Processo Nº: 1000003642930  
Contratado: (276212/14) EMILSON GOMES DE ALMEIDA,CPF:  
495.264.131-72;Cargo/Função: (3506) CONTR.TEMP.FUNCAO PROF.  
HABILITADO;Ref:B-001;CH: 21H  
Hab.:LICENCIATURA PLENA EM MATEMATICA;Motivo:LICENCA PARA TRATAMENTO DE  
SAUDE (EFETIVO) -;Un. Adm:(010871) E.E. ADOLFO AUGUSTO DE MORAES;De:  
21/03/2021 a 19/05/2021  
Substituído: (64828/5) CARLOS GUILHERME ROCHA

CONTRATO/SEDUC/26414/2021 DE: 11/05/2021

Processo Nº: 1000003642771  
Contratado: (276230/9) VANESSA CRISTINA SARAN DE SOUZA,CPF:  
819.994.291-68;Cargo/Função: (3506) CONTR.TEMP.FUNCAO PROF.  
HABILITADO;Ref:B-001;CH: 20H  
Hab.:LICENCIATURA PLENA EM PEDAGOGIA;Motivo:FERIAS -;Un. Adm:(158330) E.E.  
ANDRÉANTONIO MAGGI;De: 10/05/2021 a 08/06/2021  
Substituído: (121583/5) MARIA DE FATIMA NUNES ANTUNES

CONTRATO/SEDUC/26415/2021 DE: 11/05/2021

Processo Nº: 1000003642609  
Contratado: (276307/5) TANIA MARIA DA SILVA,CPF: 780.678.551-53;Cargo/  
Função: (3476) APOIO ADM. EDUCACIONAL-ELEMENTAR;Ref:A-001;CH: 30H  
Hab.:ENSINO MEDIO;Motivo:FERIAS -;Un. Adm:(012025) CHP PROFª. CELIA  
RODRIGUES DUQUE;De: 03/05/2021 a 01/06/2021  
Substituído: (298213/1) ELAINE LUIZA LEGRAMANTI DE SOUZA

CONTRATO/SEDUC/26416/2021 DE: 11/05/2021

Processo Nº: 1000003642352  
Contratado: (276476/7) KLEBER JUNIOR DA SILVA,CPF: 729.256.391-00;Cargo/  
Função: (3476) APOIO ADM. EDUCACIONAL-ELEMENTAR;Ref:A-001;CH: 30H  
Hab.:BACHARELADO EM CONTABILIDADE;Motivo:FERIAS -;Un. Adm:(011932) E.E.  
PROF. FERNANDO LEITE DE CAMPOS;De: 03/05/2021 a 01/06/2021  
Substituído: (287224/1) VALTER TEIXEIRA DE OLIVEIRA JUNIOR

CONTRATO/SEDUC/26417/2021 DE: 11/05/2021

Processo Nº: 1000003637627  
Contratado: (276641/6) GONCALO DEONIZIO DE ARRUDA,CPF:  
010.765.811-96;Cargo/Função: (3476) APOIO ADM. EDUCACIONAL-  
ELEMENTAR;Ref:A-001;CH: 30H  
Hab.:ENSINO MEDIO;Motivo:FERIAS -;Un. Adm:(158810) E.E. ANTONIO GARCIA;De:  
01/05/2021 a 30/05/2021  
Substituído: (226122/3) JEREMIAS PAULO DA SILVA

CONTRATO/SEDUC/26418/2021 DE: 11/05/2021

Processo Nº: 1000003645701  
Contratado: (276728/5) EDER BACA HERMOZA,CPF: 015.112.161-31;Cargo/Função:  
(3476) APOIO ADM. EDUCACIONAL-ELEMENTAR;Ref:A-001;CH: 30H  
Hab.:EDUCACAO GERAL;Motivo:LICENCA PARA TRATAMENTO DE SAUDE (EFETIVO)  
-;Un. Adm:(009920) E.E. DJALMA FERREIRA DE SOUZA;De: 13/04/2021 a  
12/05/2021  
Substituído: (46494/8) TEREZINHA BALBINO ALVES BATISTA

CONTRATO/SEDUC/26419/2021 DE: 11/05/2021

Processo Nº: 1000003640899  
Contratado: (276770/19) ELIANE RODRIGUES,CPF: 009.041.501-94;Cargo/Função:  
(3506) CONTR.TEMP.FUNCAO PROF. HABILITADO;Ref:B-001;CH: 12H  
Hab.:LICENCIATURA PLENA EM HISTÓRIA;Motivo:FERIAS -;Un. Adm:(038563) E.E.  
JARDIM DAS FLORES;De: 03/05/2021 a 01/06/2021  
Substituído: (283523/3) JOSEMARIO DA SILVA SOUSA

CONTRATO/SEDUC/26420/2021 DE: 11/05/2021

Processo Nº: 1000003641853  
Contratado: (276860/5) JOSEFA MARIA DE ARAUJO SANTOS,CPF:  
609.136.651-34;Cargo/Função: (3506) CONTR.TEMP.FUNCAO PROF.  
HABILITADO;Ref:B-001;CH: 20H  
Hab.:LICENCIATURA PLENA EM PEDAGOGIA;Motivo:FERIAS -;Un. Adm:(012629) E.E.  
Cel. ANTONIO PAES DE BARROS;De: 03/05/2021 a 01/06/2021  
Substituído: (47381/11) COSMO FRANCISCO DOS SANTOS

CONTRATO/SEDUC/26421/2021 DE: 11/05/2021

Processo Nº: 1000003641820  
Contratado: (277033/7) ACILENE GAUDENCIO DE SOUZA,CPF:  
037.247.691-05;Cargo/Função: (3476) APOIO ADM. EDUCACIONAL-  
ELEMENTAR;Ref:A-001;CH: 30H  
Hab.:TECNOLOGIA EM GESTÃO PÚBLICA;Motivo:FERIAS -;Un. Adm:(010260) E.E.  
SAO JOSE;De: 03/05/2021 a 01/06/2021  
Substituído: (251733/1) LEIA CRISTINA MARQUES MAZZON

CONTRATO/SEDUC/26422/2021 DE: 11/05/2021

Processo Nº: 1000003638688  
Contratado: (277502/11) ESDRA RIBEIRO DE ALMEIDA,CPF:  
966.207.812-68;Cargo/Função: (3506) CONTR.TEMP.FUNCAO PROF.

HABILITADO;Ref:B-001;CH: 06H

Hab.:LICENCIATURA PLENA EM CIENCIAS BIOLOGICAS;Motivo:LICENCA PARA  
TRATAMENTO DE SAUDE (EFETIVO) -;Un. Adm:(011193) E.E. 10 DE DEZEMBRO;De:  
29/03/2021 a 12/04/2021  
Substituído: (124658/4) EDIVANIA APARECIDA DOS REIS SILVA

CONTRATO/SEDUC/26423/2021 DE: 11/05/2021

Processo Nº: 1000003641756  
Contratado: (277504/17) LUCAS ADIEL RODRIGUES ARAUJO,CPF:  
703.919.991-25;Cargo/Função: (3476) APOIO ADM. EDUCACIONAL-  
ELEMENTAR;Ref:A-001;CH: 30H  
Hab.:BACHARELADO EM ADMINISTRAÇÃO;Motivo:LICENCA PREMIO - GOZO -;Un.  
Adm:(014176) E.E. MARTINIANO CARLOS PEREIRA;De: 01/05/2021 a 29/07/2021  
Substituído: (87795/1) DEUSIVALDO PINTO DE ARAUJO

PUBLICADA, REGISTRADA, CUMPRE-SE.  
Cuiabá-MT, 10 de Maio de 2021.  
Alan Resende Porto  
Secretário de Estado de Educação

O Secretário de Estado de Educação no uso de suas atribuições que lhes são conferidas por lei,

Resolve: CANCELAR - SEDUC

Objeto: CONTRATO TEMPORARIO EM SUBSTITUIÇÃO POR MOTIVO DE URGÊNCIA  
CONTRATO/SEDUC/26424/2021 DE: 11/05/2021

Processo Nº: 1000003577534  
Contratado: (277814/7) FABIO LUIS DOS SANTOS,CPF: 963.609.920-00;Cargo/  
Função: (3506) CONTR.TEMP.FUNCAO PROF. HABILITADO;Ref:B-001;CH: 03H  
Hab.:LICENCIATURA PLENA EM BIOLOGIA;Motivo:CEDÊNCIA PARA OUTRO ÓRGÃO  
OU PODER - SEM ONUS -;Un. Adm:(040118) E.E. JAYME VERISSIMO DE CAMPOS.  
JUNIOR;De:01/02/2021 a 04/05/2021  
Substituído: (47110/3) EDSON AMARO DOS SANTOS

CONTRATO/SEDUC/26425/2021 DE: 11/05/2021

Processo Nº: 1000003599218  
Contratado: (277939/5) MARCIA PORCINA MARQUES,CPF: 007.711.891-09;Cargo/  
Função: (3506) CONTR.TEMP.FUNCAO PROF. HABILITADO;Ref:B-001;CH: 20H  
Hab.:LICENCIATURA PLENA EM PEDAGOGIA;Motivo:LICENCA PREMIO - GOZO -;Un.  
Adm:(013226) E.E. Dr. JOSE GENTIL DA SILVA;De:03/03/2021 a 02/05/2021  
Substituído: (50550/6) SILMARA CARINA GARCIA DIAS

PUBLICADA, REGISTRADA, CUMPRE-SE.  
Cuiabá-MT, 10 de Maio de 2021.  
Alan Resende Porto  
Secretário de Estado de Educação

O Secretário de Estado de Educação no uso de suas atribuições que lhes são conferidas por lei,

Resolve: AUTORIZAR - SEDUC

Objeto: CONTRATO TEMPORARIO EM SUBSTITUIÇÃO POR MOTIVO DE URGÊNCIA  
CONTRATO/SEDUC/26426/2021 DE: 11/05/2021

Processo Nº: 1000003641653  
Contratado: (278386/5) CARLITO MODESTO FORTUNATO,CPF:  
000.844.571-04;Cargo/Função: (3476) APOIO ADM. EDUCACIONAL-  
ELEMENTAR;Ref:A-001;CH: 30H  
Hab.:LICENCIATURA PLENA EM PEDAGOGIA;Motivo:FERIAS -;Un. Adm:(040860)  
ASSESSORIA PEDAGOGICA - BARAO DE MELGACO;De: 01/05/2021 a 30/05/2021  
Substituído: (91232/1) MANOEL DOMINGOS DO NASCIMENTO

CONTRATO/SEDUC/26427/2021 DE: 11/05/2021

Processo Nº: 1000003638943  
Contratado: (278684/29) KATIANE APARECIDA DA SILVA,CPF:  
037.572.241-67;Cargo/Função: (3506) CONTR.TEMP.FUNCAO PROF.  
HABILITADO;Ref:B-001;CH: 06H  
Hab.:LICENCIATURA PLENA EM HISTÓRIA;Motivo:LICENCA PARA TRATAMENTO DE  
SAUDE (CONTRATADO) -;Un. Adm:(015229) E.E. MARECHAL RONDON;De: 17/04/2021  
a 16/05/2021  
Substituído: (143146/10) LUCIENE DE SOUZA ALMEIDA VILASIM

CONTRATO/SEDUC/26428/2021 DE: 11/05/2021

Processo Nº: 1000003640118  
Contratado: (279185/6) ALESSANDRO PAULO SANTOS,CPF: 006.029.031-57;Cargo/  
Função: (3476) APOIO ADM. EDUCACIONAL-ELEMENTAR;Ref:A-001;CH: 30H  
Hab.:ENSINO MEDIO;Motivo:LICENCA PREMIO - GOZO -;Un. Adm:(012653) E.E.  
MARECHAL RONDON;De: 01/05/2021 a 29/06/2021  
Substituído: (87708/1) ISMAILSON GOMES DA SILVA

CONTRATO/SEDUC/26429/2021 DE: 11/05/2021

Processo Nº: 1000003643671  
Contratado: (279204/8) WELLENSON BARBALHO FERREIRA DE CASTRO,CPF:  
158.414.367-32;Cargo/Função: (3476) APOIO ADM. EDUCACIONAL-  
ELEMENTAR;Ref:A-001;CH: 30H  
Hab.:ENSINO MEDIO;Motivo:FERIAS -;Un. Adm:(012882) E.E. Dr. FABIO SILVERIO  
FARIAS;De: 05/05/2021 a 31/05/2021  
Substituído: (287367/1) DAVID MAICKON RODRIGUES PEREIRA

CONTRATO/SEDUC/26430/2021 DE: 11/05/2021

Processo Nº: 1000003640039  
Contratado: (279306/15) LEONARDO FRANCISCATO SARDELLI,CPF:  
061.142.351-00;Cargo/Função: (3476) APOIO ADM. EDUCACIONAL-  
ELEMENTAR;Ref:A-001;CH: 30H  
Hab.:ENSINO MEDIO;Motivo:FERIAS -;Un. Adm:(013420) E.E. NOVA GALILEIA;De:  
01/05/2021 a 30/05/2021  
Substituído: (85853/1) GERCINO FERNANDES DE MEDEIROS

CONTRATO/SEDUC/26431/2021 DE: 11/05/2021

Processo Nº: 1000003640918  
Contratado: (279402/11) JANAINA APARECIDA DA SILVA CRUZ BARBOSA,CPF:  
045.189.911-33;Cargo/Função: (3506) CONTR.TEMP.FUNCAO PROF.  
HABILITADO;Ref:B-001;CH: 20H  
Hab.:LICENCIATURA PLENA EM LETRAS/PORTUGUES/INGLÊS;Motivo:FERIAS -;Un.

Adm: (015210) E.E. Dep. BERTOLDO FREIRE;De: 10/05/2021 a 08/06/2021  
Substituído: (53776/14) SILVIA HELENA VIDOTI MAGALHAES

CONTRATO/SEDUC/26432/2021 DE: 11/05/2021  
Processo Nº: 1000003645430  
Contratado: (279883/7) VALQUIRIA DE SOUZA, CPF: 880.630.541-72;Cargo/  
Função: (3506) CONTR.TEMP.FUNCAO PROF. HABILITADO;Ref:B-001;CH: 20H  
Hab.:LICENCIATURA PLENA EM PEDAGOGIA;Motivo:LICENCA PREMIO - GOZO -;Un.  
Adm:(011290) E.E. JOSE ANGELO DOS SANTOS;De: 03/05/2021 a 31/07/2021  
Substituído: (60117/7) NILZA MARIA DA SILVA

CONTRATO/SEDUC/26433/2021 DE: 11/05/2021  
Processo Nº: 1000003641786  
Contratado: (279884/14) JENIFFER REGINA RODRIGUES DE LIMA, CPF:  
038.305.081-23;Cargo/Função: (3506) CONTR.TEMP.FUNCAO PROF.  
HABILITADO;Ref:B-001;CH: 16H  
Hab.:LICENCIATURA PLENA EM FILOSOFIA;Motivo:LICENCA PARA TRATAMENTO  
DE SAUDE (EFETIVO) -;Un. Adm:(010588) E.E. PROF. ULISSES CUIABANO;De:  
17/03/2021 a 15/05/2021  
Substituído: (227873/1) FERNANDO JOSE RIBEIRO DOS SANTOS

CONTRATO/SEDUC/26434/2021 DE: 11/05/2021  
Processo Nº: 1000003639217  
Contratado: (280213/23) ERICA FERREIRA DA SILVA, CPF: 029.056.071-30;Cargo/  
Função: (3506) CONTR.TEMP.FUNCAO PROF. HABILITADO;Ref:B-001;CH: 04H  
Hab.:LICENCIATURA PLENA EM LETRAS/PORTUGUES/INGLES/  
LITERATURAS;Motivo:LICENCA PARA TRATAMENTO DE SAUDE (EFETIVO) -;Un.  
Adm:(010880) E.E. DANIEL MARTINS MOURA;De: 06/04/2021 a 19/04/2021  
Substituído: (52950/11) BIBIANA ANJOS REZENDE

CONTRATO/SEDUC/26435/2021 DE: 11/05/2021  
Processo Nº: 1000003642967  
Contratado: (280213/24) ERICA FERREIRA DA SILVA, CPF: 029.056.071-30;Cargo/  
Função: (3506) CONTR.TEMP.FUNCAO PROF. HABILITADO;Ref:B-001;CH: 04H  
Hab.:LICENCIATURA PLENA EM LETRAS/PORTUGUES/INGLES/  
LITERATURAS;Motivo:FERIAS -;Un. Adm:(010880) E.E. DANIEL MARTINS MOURA;De:  
05/05/2021 a 03/06/2021  
Substituído: (52950/11) BIBIANA ANJOS REZENDE

CONTRATO/SEDUC/26436/2021 DE: 11/05/2021  
Processo Nº: 1000003639349  
Contratado: (280841/10) ELPIDIO SOUSA SANTANA, CPF: 033.544.511-06;Cargo/  
Função: (3506) CONTR.TEMP.FUNCAO PROF. HABILITADO;Ref:B-001;CH: 04H  
Hab.:LICENCIATURA PLENA EM FISICA;Motivo:LICENCA PARA TRATAMENTO DE SAUDE  
(EFETIVO) -;Un. Adm:(009393) E.E. JOAO BRIENE DE CAMARGO;De: 01/03/2021 a  
09/05/2021  
Substituído: (36525/2) AGDA LEMES DOS SANTOS

CONTRATO/SEDUC/26437/2021 DE: 11/05/2021  
Processo Nº: 1000003642754  
Contratado: (280947/30) DANUBIA MARTINS DA MOTA ROCHA, CPF:  
894.695.771-91;Cargo/Função: (3506) CONTR.TEMP.FUNCAO PROF.  
HABILITADO;Ref:B-001;CH: 20H  
Hab.:LICENCIATURA PLENA EM GEOGRAFIA;Motivo:LICENCA PREMIO - GOZO -;Un.  
Adm:(013498) E.E. 12 DE ABRIL;De: 03/05/2021 a 01/06/2021  
Substituído: (101392/24) GILMA APARECIDA DOS SANTOS

PUBLICADA, REGISTRADA, CUMPRÁ-SE.  
Cuiabá-MT, 10 de Maio de 2021.  
Alan Resende Porto  
Secretário de Estado de Educação

O Secretário de Estado de Educação no uso de suas atribuições que lhes são conferidas por lei,

Resolve: CANCELAR - SEDUC  
Objeto: CONTRATO TEMPORARIO EM SUBSTITUIÇÃO POR MOTIVO DE URGÊNCIA  
CONTRATO/SEDUC/26438/2021 DE: 11/05/2021  
Processo Nº: 1000003599706  
Contratado: (28212/10) MARLEDE DE ALMEIDA DOS SANTOS, CPF:  
432.252.251-34;Cargo/Função: (3506) CONTR.TEMP.FUNCAO PROF.  
HABILITADO;Ref:B-001;CH: 20H  
Hab.:LICENCIATURA PLENA EM PEDAGOGIA;Motivo:DESIGNAÇÃO PARA FUNÇÃO/PROJETO  
-;Un. Adm:(015989) E.E. Ver. BENTO MUNIZ;De:03/03/2021 a 30/04/2021  
Substituído: (290851/1) ELAINE SILVA SANTOS

PUBLICADA, REGISTRADA, CUMPRÁ-SE.  
Cuiabá-MT, 10 de Maio de 2021.  
Alan Resende Porto  
Secretário de Estado de Educação

O Secretário de Estado de Educação no uso de suas atribuições que lhes são conferidas por lei,

Resolve: AUTORIZAR - SEDUC  
Objeto: CONTRATO TEMPORARIO EM SUBSTITUIÇÃO POR MOTIVO DE URGÊNCIA  
CONTRATO/SEDUC/26439/2021 DE: 11/05/2021  
Processo Nº: 1000003643242  
Contratado: (282332/4) MARCIANA DE SOUZA, CPF: 025.066.491-74;Cargo/Função:  
(3476) APOIO ADM. EDUCACIONAL-ELEMENTAR;Ref:A-001;CH: 30H  
Hab.:ENSINO MEDIO;Motivo:FERIAS -;Un. Adm:(097012) E. E. JOSE APARECIDO  
RIBEIRO;De: 01/05/2021 a 30/05/2021  
Substituído: (85010/1) MANOEL DO ESPIRITO SANTO DE AQUINO

CONTRATO/SEDUC/26440/2021 DE: 11/05/2021  
Processo Nº: 1000003641860  
Contratado: (282376/10) BRENDA ESPINDOLA FERREIRA, CPF:  
036.590.641-73;Cargo/Função: (3506) CONTR.TEMP.FUNCAO PROF.  
HABILITADO;Ref:B-001;CH: 14H  
Hab.:LICENCIATURA PLENA EM GEOGRAFIA;Motivo:LICENCA PARA TRATAMENTO DE  
SAUDE (EFETIVO) -;Un. Adm:(009733) E.E. MANOEL CAVALCANTI PROENÇA;De:  
03/04/2021 a 01/06/2021  
Substituído: (11732/4) LUIZ CARLOS DE SOUZA NEVES

CONTRATO/SEDUC/26441/2021 DE: 11/05/2021  
Processo Nº: 1000003641729  
Contratado: (282537/10) SOLANGE DOS SANTOS DADALT, CPF:  
919.523.109-97;Cargo/Função: (3506) CONTR.TEMP.FUNCAO PROF.  
HABILITADO;Ref:B-001;CH: 20H  
Hab.:LICENCIATURA PLENA EM ARTES VISUAIS;Motivo:DESIGNAÇÃO PARA ORGAO  
CENTRAL -;Un. Adm:(049786) E.E. ULISSES GUIMARAES;De: 01/04/2021 a  
20/12/2021  
Substituído: (282542/3) PAULO CESAR ALVES JUNIOR

CONTRATO/SEDUC/26442/2021 DE: 11/05/2021  
Processo Nº: 1000003641431  
Contratado: (282552/23) RENATA CAMILA SILVA, CPF: 059.070.599-74;Cargo/  
Função: (3506) CONTR.TEMP.FUNCAO PROF. HABILITADO;Ref:B-001;CH: 02H  
Hab.:LICENCIATURA PLENA EM HISTÓRIA;Motivo:LICENCA PARA TRATAMENTO DE  
SAUDE (EFETIVO) -;Un. Adm:(016470) E.E. DOM BOSCO;De: 18/03/2021 a  
16/05/2021  
Substituído: (74730/2) JAIRO RODRIGUES DE OLIVEIRA

CONTRATO/SEDUC/26443/2021 DE: 11/05/2021  
Processo Nº: 1000003641269  
Contratado: (282674/7) MARIA JUDITH GONCALVES, CPF: 980.509.907-53;Cargo/  
Função: (3476) APOIO ADM. EDUCACIONAL-ELEMENTAR;Ref:A-001;CH: 30H  
Hab.:LICENCIATURA PLENA EM PEDAGOGIA;Motivo:LICENCA PREMIO - GOZO -;Un.  
Adm:(012670) E.E. FREI CARLOS VALLETE;De: 01/05/2021 a 29/07/2021  
Substituído: (84917/1) JOAO PINTO DE QUEIROZ

CONTRATO/SEDUC/26444/2021 DE: 11/05/2021  
Processo Nº: 1000003638539  
Contratado: (282683/9) MICHEL RIBEIRO CORTEZ, CPF: 041.460.249-86;Cargo/  
Função: (3476) APOIO ADM. EDUCACIONAL-ELEMENTAR;Ref:A-001;CH: 30H  
Hab.:TECNOLOGIA EM INFORMATICA;Motivo:LICENCA PARA TRATAMENTO DE SAUDE  
(EFETIVO) -;Un. Adm:(013757) E.E. SEBASTIAO PATRICIO;De: 22/03/2021 a  
28/03/2021  
Substituído: (287186/1) MARCOS RODRIGUES DA ROCHA

CONTRATO/SEDUC/26445/2021 DE: 11/05/2021  
Processo Nº: 1000003641226  
Contratado: (282771/8) IGOR LEITE TEIXEIRA, CPF: 035.784.971-00;Cargo/  
Função: (3476) APOIO ADM. EDUCACIONAL-ELEMENTAR;Ref:A-001;CH: 30H  
Hab.:LICENCIATURA PLENA EM EDUCACAO FISICA;Motivo:FERIAS -;Un.  
Adm:(011142) E.E. EMANUEL PINHEIRO;De: 03/05/2021 a 01/06/2021  
Substituído: (89684/3) JUBEN GOULART TEIXEIRA

CONTRATO/SEDUC/26446/2021 DE: 11/05/2021  
Processo Nº: 1000003639285  
Contratado: (282779/11) VALMIR LUZINI POQUIVIQUI, CPF:  
023.201.241-52;Cargo/Função: (3476) APOIO ADM. EDUCACIONAL-  
ELEMENTAR;Ref:A-001;CH: 30H  
Hab.:TECNOLOGIA EM GESTÃO DE SEGURANÇA PRIVADA;Motivo:LICENCA PARA  
TRATAMENTO DE SAUDE (EFETIVO) -;Un. Adm:(015237) E.E. MIGUEL BARBOSA;De:  
01/04/2021 a 10/04/2021  
Substituído: (77488/2) REINALDO JACINTO DE OLIVEIRA

PUBLICADA, REGISTRADA, CUMPRÁ-SE.  
Cuiabá-MT, 10 de Maio de 2021.  
Alan Resende Porto  
Secretário de Estado de Educação

O Secretário de Estado de Educação no uso de suas atribuições que lhes são conferidas por lei,

Resolve: CANCELAR - SEDUC  
Objeto: CONTRATO TEMPORARIO EM SUBSTITUIÇÃO POR MOTIVO DE URGÊNCIA  
CONTRATO/SEDUC/26447/2021 DE: 11/05/2021  
Processo Nº: 1000003622149  
Contratado: (282877/10) ANDREIA CRISTINA DE SOUZA SANTOS, CPF:  
828.662.362-20;Cargo/Função: (3506) CONTR.TEMP.FUNCAO PROF.  
HABILITADO;Ref:B-001;CH: 03H  
Hab.:LICENCIATURA PLENA EM LETRAS/PORTUGUES/INGLÊS;Motivo:DESIGNAÇÃO PARA  
OUTRA UNIDADE (ASSESSORIA/CEFAPRO/OUTRAS) -;Un. Adm:(015920) E.E. ANTONIO  
HORTOLLANI;De:01/04/2021 a 30/04/2021  
Substituído: (37958/1) MARIA APARECIDA ALVES

CONTRATO/SEDUC/26448/2021 DE: 11/05/2021  
Processo Nº: 1000003566383  
Contratado: (282877/9) ANDREIA CRISTINA DE SOUZA SANTOS, CPF:  
828.662.362-20;Cargo/Função: (3506) CONTR.TEMP.FUNCAO PROF.  
HABILITADO;Ref:B-001;CH: 12H  
Hab.:LICENCIATURA PLENA EM LETRAS/PORTUGUES/INGLÊS;Motivo:READAPTACAO  
-;Un. Adm:(015962) E.E. JONAS LOPES DA SILVA;De:09/02/2021 a 30/04/2021  
Substituído: (86475/2) EDNA MARIA ROMPATO FISCHER

PUBLICADA, REGISTRADA, CUMPRÁ-SE.  
Cuiabá-MT, 10 de Maio de 2021.  
Alan Resende Porto  
Secretário de Estado de Educação

O Secretário de Estado de Educação no uso de suas atribuições que lhes são conferidas por lei,

Resolve: AUTORIZAR - SEDUC  
Objeto: CONTRATO TEMPORARIO EM SUBSTITUIÇÃO POR MOTIVO DE URGÊNCIA  
CONTRATO/SEDUC/26449/2021 DE: 11/05/2021  
Processo Nº: 1000003641413  
Contratado: (282956/5) ROZIANNY EMANUELLY ASSIS DE ARRUDA, CPF:  
020.838.511-88;Cargo/Função: (3476) APOIO ADM. EDUCACIONAL-  
ELEMENTAR;Ref:A-001;CH: 30H  
Hab.:TECNOLOGIA EM ESTETICA E COSMETOLOGIA;Motivo:READAPTACAO -;Un.  
Adm:(015873) E.E. 13 DE MAIO;De: 02/04/2021 a 28/09/2021  
Substituído: (226771/1) GECI GRANVILLE

CONTRATO/SEDUC/26450/2021 DE: 11/05/2021

Processo Nº: 1000003643673  
 Contratado: (283006/6) ARETUSA CAMILA GOMES DA SILVA,CPF: 018.988.211-51;Cargo/Função: (3506) CONTR.TEMP.FUNCAO PROF. HABILITADO;Ref:B-001;CH: 20H  
 Hab.:LICENCIATURA PLENA EM GEOGRAFIA;Motivo:LICENCA PARA TRATAMENTO DE SAUDE (EFETIVO) -;Un. Adm:(011290) E.E. JOSE ANGELO DOS SANTOS;De: 08/03/2021 a 06/04/2021  
 Substituído: (289398/1) JANAINA PIRES BARBOSA

CONTRATO/SEDUC/26451/2021 DE: 11/05/2021  
 Processo Nº: 1000003638647  
 Contratado: (283053/6) ROSILENE SANTA DE SOUZA,CPF: 452.469.551-68;Cargo/Função: (3506) CONTR.TEMP.FUNCAO PROF. HABILITADO;Ref:B-001;CH: 17H  
 Hab.:LICENCIATURA PLENA EM MATEMATICA;Motivo:READAPTACAO -;Un. Adm:(009865) E.E. ALICE FONTES PINHEIRO;De: 20/03/2021 a 15/09/2021  
 Substituído: (44625/1) LAIRCE FONSECA ROBLES

CONTRATO/SEDUC/26452/2021 DE: 11/05/2021  
 Processo Nº: 1000003645311  
 Contratado: (283165/19) EDIVANIA PEDRO DA COSTA,CPF: 052.048.781-81;Cargo/Função: (3506) CONTR.TEMP.FUNCAO PROF. HABILITADO;Ref:B-001;CH: 13H  
 Hab.:LICENCIATURA PLENA EM HISTÓRIA;Motivo:LICENCA PREMIO - GOZO -;Un. Adm:(016624) E.E. NOSSA SENHORA DE FATIMA;De: 09/05/2021 a 06/08/2021  
 Substituído: (40628/9) ALCIONE FERREIRA DA SILVA

CONTRATO/SEDUC/26453/2021 DE: 11/05/2021  
 Processo Nº: 1000003638298  
 Contratado: (283269/16) FABIO SANTOS DA SILVA,CPF: 005.034.471-45;Cargo/Função: (3506) CONTR.TEMP.FUNCAO PROF. HABILITADO;Ref:B-001;CH: 02H  
 Hab.:LICENCIATURA PLENA EM QUIMICA;Motivo:READAPTACAO -;Un. Adm:(016047) E.E. JOAO MONTEIRO SOBRINHO;De: 23/03/2021 a 18/09/2021  
 Substituído: (129379/4) ADRIANA DOS SANTOS SILVA

CONTRATO/SEDUC/26454/2021 DE: 11/05/2021  
 Processo Nº: 1000003643539  
 Contratado: (283348/10) JHONY MAYCOW DESANJACOMO RODRIGUES,CPF: 030.006.931-65;Cargo/Função: (3506) CONTR.TEMP.FUNCAO PROF. HABILITADO;Ref:B-001;CH: 03H  
 Hab.:LICENCIATURA PLENA EM CIENCIAS BIOLOGICAS;Motivo:DEDICACAO EXCLUSIVA (COORDENADOR PEDAGOGICO) / PEB -;Un. Adm:(145726) E.E. CEREJEIRAS;De: 01/05/2021 a 20/12/2021  
 Substituído: (122026/10) MARCIA APARECIDA DOS SANTOS

CONTRATO/SEDUC/26455/2021 DE: 11/05/2021  
 Processo Nº: 1000003644127  
 Contratado: (283358/6) MARIA CELIA XAVIER TRAVASSOS,CPF: 897.458.256-20;Cargo/Função: (3506) CONTR.TEMP.FUNCAO PROF. HABILITADO;Ref:B-001;CH: 02H  
 Hab.:LICENCIATURA PLENA EM EDUCAÇÃO FISICA;Motivo:LICENCA PREMIO - GOZO -;Un. Adm:(015180) E.E. Cel. ONDINO R. LIMA;De: 04/05/2021 a 02/06/2021  
 Substituído: (67638/4) REGINA CELIA CLAUDIO

CONTRATO/SEDUC/26456/2021 DE: 11/05/2021  
 Processo Nº: 1000003640680  
 Contratado: (283413/4) SEBASTIANA DIAS DE OLIVEIRA,CPF: 791.489.481-87;Cargo/Função: (3476) APOIO ADM. EDUCACIONAL-ELEMENTAR;Ref:A-001;CH: 30H  
 Hab.:LICENCIATURA PLENA EM HISTÓRIA;Motivo:FERIAS -;Un. Adm:(119377) CEFAPRO DE TANGARA DA SERRA;De: 03/05/2021 a 01/06/2021  
 Substituído: (28114/5) VERA LUCIA FERREIRA ALVES

CONTRATO/SEDUC/26457/2021 DE: 11/05/2021  
 Processo Nº: 1000003642580  
 Contratado: (283507/5) JESSIKA SANABRIA DE OLIVEIRA,CPF: 018.693.861-67;Cargo/Função: (3506) CONTR.TEMP.FUNCAO PROF. HABILITADO;Ref:B-001;CH: 21H  
 Hab.:LICENCIATURA PLENA EM CIENCIAS BIOLOGICAS;Motivo:LICENCA PARA TRATAMENTO DE SAUDE (EFETIVO) -;Un. Adm:(049859) E.E. PROF\*ELIANE DIGIGOV SANTANA;De: 03/05/2021 a 03/06/2021  
 Substituído: (84443/1) CASSIA ERIKA LEMOS

CONTRATO/SEDUC/26458/2021 DE: 11/05/2021  
 Processo Nº: 1000003642742  
 Contratado: (283532/25) ADRIANA CACULA DE SOUZA MAIA,CPF: 961.347.201-00;Cargo/Função: (3506) CONTR.TEMP.FUNCAO PROF. HABILITADO;Ref:B-001;CH: 07H  
 Hab.:LICENCIATURA PLENA EM LETRAS/PORTUGUES/INGLÊS;Motivo:LICENCA PARA TRATAMENTO DE SAUDE (CONTRATADO) -;Un. Adm:(014087) E.E. SEVERIANO NEVES;De: 09/04/2021 a 22/04/2021  
 Substituído: (59571/25) PAULINA NETA SOUSA E SILVA

CONTRATO/SEDUC/26459/2021 DE: 11/05/2021  
 Processo Nº: 1000003640454  
 Contratado: (28360/28) LUCIA JOSEFA DE MAGALHAES,CPF: 532.109.131-53;Cargo/Função: (3506) CONTR.TEMP.FUNCAO PROF. HABILITADO;Ref:B-001;CH: 22H  
 Hab.:LICENCIATURA PLENA EM LETRAS/PORTUGUES/INGLÊS;Motivo:FERIAS -;Un. Adm:(016136) E.E. WALDEMON MORAES COELHO;De: 03/05/2021 a 01/06/2021  
 Substituído: (268952/12) YASMIN YAMINE ALLI

CONTRATO/SEDUC/26460/2021 DE: 11/05/2021  
 Processo Nº: 1000003643506  
 Contratado: (283624/6) NERINA ROSA FERREIRA,CPF: 961.168.541-68;Cargo/Função: (3506) CONTR.TEMP.FUNCAO PROF. HABILITADO;Ref:B-001;CH: 02H  
 Hab.:LICENCIATURA PLENA EM CIENCIAS BIOLOGICAS;Motivo:READAPTACAO -;Un. Adm:(012246) E.E. DOM BOSCO;De: 05/05/2021 a 29/08/2021  
 Substituído: (235212/1) PATRICIA AGUIAR DOS SANTOS

CONTRATO/SEDUC/26461/2021 DE: 11/05/2021  
 Processo Nº: 1000003640905  
 Contratado: (283999/11) THAIS REGINA DA SILVA TUFANKCHI,CPF: 005.717.661-29;Cargo/Função: (3506) CONTR.TEMP.FUNCAO PROF. HABILITADO;Ref:B-001;CH: 04H  
 Hab.:LICENCIATURA PLENA EM LETRAS/PORTUGUES/FRANCES;Motivo:LICENCA PREMIO - GOZO -;Un. Adm:(212458) E.E. DESENV. INT. DA ED. BAS. "LICIO MONT DA SILVA";De: 03/05/2021 a 01/06/2021

Substituído: (232291/2) ELLEN SOYENE RODRIGUES DA SILVA

CONTRATO/SEDUC/26462/2021 DE: 11/05/2021  
 Processo Nº: 1000003643681  
 Contratado: (284011/18) BRUNO RAFAEL LIMA LUZ,CPF: 029.434.991-02;Cargo/Função: (3506) CONTR.TEMP.FUNCAO PROF. HABILITADO;Ref:B-001;CH: 04H  
 Hab.:LICENCIATURA PLENA EM CIENCIAS - BIOLOGIA E QUIMICA;Motivo:LICENCA PARA TRATAMENTO DE SAUDE (EFETIVO) -;Un. Adm:(014230) E.E. MARIA ESTHER PERES;De: 22/03/2021 a 19/04/2021  
 Substituído: (204492/19) JAQUELINE RODRIGUES SOUZA

PUBLICADA, REGISTRADA, CUMPRE-SE.  
 Cuiabá-MT, 10 de Maio de 2021.  
 Alan Resende Porto  
 Secretário de Estado de Educação

O Secretário de Estado de Educação no uso de suas atribuições que lhes são conferidas por lei,

Resolve: CANCELAR - SEDUC  
 Objeto: CONTRATO TEMPORARIO EM SUBSTITUIÇÃO POR MOTIVO DE URGÊNCIA  
 CONTRATO/SEDUC/26463/2021 DE: 11/05/2021  
 Processo Nº: 1000003608188  
 Contratado: (284230/10) MAIRA LIZIANE DORNELES,CPF: 039.812.831-63;Cargo/Função: (3506) CONTR.TEMP.FUNCAO PROF. HABILITADO;Ref:B-001;CH: 20H  
 Hab.:LICENCIATURA PLENA EM PEDAGOGIA;Motivo:DESIGNACAO PARA OUTRA UNIDADE (ASSESSORIA/CEFAPRO/OUTRAS) -;Un. Adm:(155110) E.E. ANGELO MELHORANCA;De:12/03/2021 a 03/05/2021  
 Substituído: (112773/3) VILMA ALVES DE OLIVEIRA

PUBLICADA, REGISTRADA, CUMPRE-SE.  
 Cuiabá-MT, 10 de Maio de 2021.  
 Alan Resende Porto  
 Secretário de Estado de Educação

O Secretário de Estado de Educação no uso de suas atribuições que lhes são conferidas por lei,

Resolve: AUTORIZAR - SEDUC  
 Objeto: CONTRATO TEMPORARIO EM SUBSTITUIÇÃO POR MOTIVO DE URGÊNCIA  
 CONTRATO/SEDUC/26464/2021 DE: 11/05/2021  
 Processo Nº: 1000003637752  
 Contratado: (284298/2) ERICA SOARES PEREIRA,CPF: 952.040.751-00;Cargo/Função: (3506) CONTR.TEMP.FUNCAO PROF. HABILITADO;Ref:B-001;CH: 20H  
 Hab.:LICENCIATURA PLENA EM PEDAGOGIA;Motivo:LICENCA PARA TRATAMENTO DE SAUDE (EFETIVO) -;Un. Adm:(011118) E.E. RAMIRO BERNARDO DA SILVA;De: 12/03/2021 a 10/05/2021  
 Substituído: (137123/4) ROSANA MARIA TORRES

CONTRATO/SEDUC/26465/2021 DE: 11/05/2021  
 Processo Nº: 1000003644206  
 Contratado: (284385/9) FABIANE BATISTA DE SOUZA GOMES,CPF: 054.632.341-32;Cargo/Função: (3506) CONTR.TEMP.FUNCAO PROF. HABILITADO;Ref:B-001;CH: 06H  
 Hab.:LICENCIATURA PLENA EM PEDAGOGIA;Motivo:DESIGNACAO PARA OUTRA UNIDADE (ASSESSORIA/CEFAPRO/OUTRAS) -;Un. Adm:(015652) E.E. VINICIUS DE MORAES;De: 06/05/2021 a 20/12/2021  
 Substituído: (141504/8) ERIKA MOTTA DO CARMO

CONTRATO/SEDUC/26466/2021 DE: 11/05/2021  
 Processo Nº: 1000003643876  
 Contratado: (284700/10) DANIELA FERNANDA ROSENO DE SOUZA,CPF: 228.459.188-44;Cargo/Função: (3506) CONTR.TEMP.FUNCAO PROF. HABILITADO;Ref:B-001;CH: 15H  
 Hab.:LICENCIATURA PLENA EM LETRAS/PORTUGUES/LITERATURAS;Motivo:LICENCA PARA TRATAMENTO DE SAUDE (EFETIVO) -;Un. Adm:(011355) E.E. Mal. EURICO GASPARD DUTRA;De: 16/03/2021 a 10/04/2021  
 Substituído: (85612/2) ELIANE APARECIDA DA COSTA SOARES

CONTRATO/SEDUC/26467/2021 DE: 11/05/2021  
 Processo Nº: 1000003643742  
 Contratado: (284700/11) DANIELA FERNANDA ROSENO DE SOUZA,CPF: 228.459.188-44;Cargo/Função: (3506) CONTR.TEMP.FUNCAO PROF. HABILITADO;Ref:B-001;CH: 15H  
 Hab.:LICENCIATURA PLENA EM LETRAS/PORTUGUES/LITERATURAS;Motivo:LICENCA PARA TRATAMENTO DE SAUDE (EFETIVO) -;Un. Adm:(011355) E.E. Mal. EURICO GASPARD DUTRA;De: 12/03/2021 a 15/03/2021  
 Substituído: (85612/2) ELIANE APARECIDA DA COSTA SOARES

CONTRATO/SEDUC/26468/2021 DE: 11/05/2021  
 Processo Nº: 1000003642002  
 Contratado: (284749/8) EDILAINA ALVES NETO,CPF: 662.577.191-00;Cargo/Função: (3476) APOIO ADM. EDUCACIONAL-ELEMENTAR;Ref:A-001;CH: 30H  
 Hab.:BACHARELADO EM SERVIÇO SOCIAL;Motivo:LICENCA PREMIO - GOZO -;Un. Adm:(011460) E.E. JARDIM ARAGUAIA;De: 03/05/2021 a 01/06/2021  
 Substituído: (84425/1) JUAREZ NEVES MOREIRA

CONTRATO/SEDUC/26469/2021 DE: 11/05/2021  
 Processo Nº: 1000003644289  
 Contratado: (284790/5) CLAUDECI BELA ALVES LIMA,CPF: 926.464.091-68;Cargo/Função: (3476) APOIO ADM. EDUCACIONAL-ELEMENTAR;Ref:A-001;CH: 30H  
 Hab.:ENSINO MEDIO;Motivo:LICENCA PARA TRATAMENTO DE SAUDE (EFETIVO) -;Un. Adm:(010693) E.M. TIRADENTES (CONV.);De: 09/04/2021 a 07/07/2021  
 Substituído: (227730/1) SILENE DA SILVA SANTOS

CONTRATO/SEDUC/26470/2021 DE: 11/05/2021  
 Processo Nº: 1000003642222  
 Contratado: (285008/8) CHARLES DA SILVA LOPES,CPF: 032.543.851-01;Cargo/Função: (3476) APOIO ADM. EDUCACIONAL-ELEMENTAR;Ref:A-001;CH: 30H  
 Hab.:LICENCIATURA PLENA EM EDUCAÇÃO FISICA;Motivo:FERIAS -;Un. Adm:(014451) E.E. JOAO DE CAMPOS BORGES;De: 01/05/2021 a 30/05/2021  
 Substituído: (85766/1) RAIMUNDO NETO DA SILVA



CONTRATO/SEDUC/26471/2021 DE: 11/05/2021  
 Processo Nº: 1000003638903  
 Contratado: (285031/11) JESSICO FERREIRA, CPF: 378.611.938-45; Cargo/Função: (3506) CONTR. TEMP. FUNCAO PROF. HABILITADO; Ref: B-001; CH: 03H  
 Hab.: LICENCIATURA PLENA EM CIENCIAS BIOLOGICAS; Motivo: READAPTACAO -; Un. Adm: (010065) E.E. TANCREDO DE ALMEIDA NEVES; De: 01/03/2021 a 23/08/2021  
 Substituído: (144360/2) MARIA NILDA CARVALHO

CONTRATO/SEDUC/26472/2021 DE: 11/05/2021  
 Processo Nº: 1000003637849  
 Contratado: (285103/7) ADRIANE LETICIA SIQUEIRA DOS SANTOS, CPF: 050.973.621-10; Cargo/Função: (3506) CONTR. TEMP. FUNCAO PROF. HABILITADO; Ref: B-001; CH: 19H  
 Hab.: LICENCIATURA PLENA EM EDUCAÇÃO FISICA; Motivo: LICENCA PARA TRATAMENTO DE SAUDE (EFETIVO) -; Un. Adm: (010553) E.E. ANDRE LUIZ DA SILVA REIS; De: 21/03/2021 a 18/06/2021  
 Substituído: (204381/3) AMANDA FARIA CORREA DA SILVA

CONTRATO/SEDUC/26473/2021 DE: 11/05/2021  
 Processo Nº: 1000003637853  
 Contratado: (285103/8) ADRIANE LETICIA SIQUEIRA DOS SANTOS, CPF: 050.973.621-10; Cargo/Função: (3506) CONTR. TEMP. FUNCAO PROF. HABILITADO; Ref: B-001; CH: 01H  
 Hab.: LICENCIATURA PLENA EM EDUCAÇÃO FISICA; Motivo: LICENCA PARA TRATAMENTO DE SAUDE (EFETIVO) -; Un. Adm: (010553) E.E. ANDRE LUIZ DA SILVA REIS; De: 21/03/2021 a 18/06/2021  
 Substituído: (204381/3) AMANDA FARIA CORREA DA SILVA

CONTRATO/SEDUC/26474/2021 DE: 11/05/2021  
 Processo Nº: 1000003641549  
 Contratado: (285177/4) KEYLA DE REZENDE MARIANO, CPF: 850.504.231-04; Cargo/Função: (3506) CONTR. TEMP. FUNCAO PROF. HABILITADO; Ref: B-001; CH: 10H  
 Hab.: LICENCIATURA PLENA EM HISTÓRIA; Motivo: READAPTACAO -; Un. Adm: (012980) E.E. RUI BARBOSA; De: 11/03/2021 a 09/07/2021  
 Substituído: (46005/1) MARIA JOSE DAS GRACAS AZEVEDO

CONTRATO/SEDUC/26475/2021 DE: 11/05/2021  
 Processo Nº: 1000003638543  
 Contratado: (285186/5) GESSICA NAYARA DA SILVA QUINTANA RAMOS, CPF: 048.818.781-82; Cargo/Função: (3506) CONTR. TEMP. FUNCAO PROF. HABILITADO; Ref: B-001; CH: 05H  
 Hab.: LICENCIATURA PLENA EM ARTES VISUAIS; Motivo: LICENCA PARA TRATAMENTO DE SAUDE (EFETIVO) -; Un. Adm: (016187) E.E. 12 DE OUTUBRO; De: 31/03/2021 a 28/06/2021  
 Substituído: (138132/17) SUSIMEIRE GONCALVES MARIM

CONTRATO/SEDUC/26476/2021 DE: 11/05/2021  
 Processo Nº: 1000003638531  
 Contratado: (285186/6) GESSICA NAYARA DA SILVA QUINTANA RAMOS, CPF: 048.818.781-82; Cargo/Função: (3506) CONTR. TEMP. FUNCAO PROF. HABILITADO; Ref: B-001; CH: 05H  
 Hab.: LICENCIATURA PLENA EM ARTES VISUAIS; Motivo: LICENCA PARA TRATAMENTO DE SAUDE (EFETIVO) -; Un. Adm: (016187) E.E. 12 DE OUTUBRO; De: 22/03/2021 a 30/03/2021  
 Substituído: (138132/17) SUSIMEIRE GONCALVES MARIM

CONTRATO/SEDUC/26477/2021 DE: 11/05/2021  
 Processo Nº: 1000003637689  
 Contratado: (285186/7) GESSICA NAYARA DA SILVA QUINTANA RAMOS, CPF: 048.818.781-82; Cargo/Função: (3506) CONTR. TEMP. FUNCAO PROF. HABILITADO; Ref: B-001; CH: 17H  
 Hab.: LICENCIATURA PLENA EM ARTES VISUAIS; Motivo: READAPTACAO -; Un. Adm: (016179) E.E. BENEDITO CESARIO DA CRUZ; De: 18/03/2021 a 13/09/2021  
 Substituído: (61597/7) MARIA TERESA BOUSADA DIAS KOSHITAMA

CONTRATO/SEDUC/26478/2021 DE: 11/05/2021  
 Processo Nº: 1000003645900  
 Contratado: (285202/2) MICHELLE RODRIGUES DE SOUZA, CPF: 051.138.381-95; Cargo/Função: (3468) TECNICO ADMINISTRATIVO EDUCACIONAL; Ref: A-001; CH: 30H  
 Hab.: TECNOLOGIA EM GESTÃO AMBIENTAL; Motivo: LICENCA PREMIO - GOZO -; Un. Adm: (0163651) E.E. DECIO LUIZ FURIGO; De: 03/05/2021 a 25/07/2021  
 Substituído: (85939/1) FLAVIA JARDIM

CONTRATO/SEDUC/26479/2021 DE: 11/05/2021  
 Processo Nº: 1000003641596  
 Contratado: (285301/13) LADI MARIA DE OLIVEIRA, CPF: 704.215.019-87; Cargo/Função: (3506) CONTR. TEMP. FUNCAO PROF. HABILITADO; Ref: B-001; CH: 02H  
 Hab.: LICENCIATURA PLENA EM LETRAS/PORTUGUES/ESPANHOL; Motivo: LICENCA PARA TRATAMENTO DE SAUDE (EFETIVO) -; Un. Adm: (010065) E.E. TANCREDO DE ALMEIDA NEVES; De: 23/03/2021 a 20/06/2021  
 Substituído: (84434/1) ILMA MOREIRA DA SILVA

CONTRATO/SEDUC/26480/2021 DE: 11/05/2021  
 Processo Nº: 1000003638901  
 Contratado: (285301/14) LADI MARIA DE OLIVEIRA, CPF: 704.215.019-87; Cargo/Função: (3506) CONTR. TEMP. FUNCAO PROF. HABILITADO; Ref: B-001; CH: 08H  
 Hab.: LICENCIATURA PLENA EM LETRAS/PORTUGUES/ESPANHOL; Motivo: LICENCA PARA TRATAMENTO DE SAUDE EM PESSOA DA FAMILIA -; Un. Adm: (010065) E.E. TANCREDO DE ALMEIDA NEVES; De: 11/02/2021 a 27/04/2021  
 Substituído: (63116/8) DARLENE DA SILVA QUEIROZ

CONTRATO/SEDUC/26481/2021 DE: 11/05/2021  
 Processo Nº: 1000003643859  
 Contratado: (285325/16) JOAO BATISTA RAMOS, CPF: 086.766.938-11; Cargo/Função: (3506) CONTR. TEMP. FUNCAO PROF. HABILITADO; Ref: B-001; CH: 04H  
 Hab.: LICENCIATURA PLENA EM MATEMATICA; Motivo: LICENCA PARA TRATAMENTO DE SAUDE (EFETIVO) -; Un. Adm: (148113) E.E. CREMILDA DE OLIVEIRA VIANA; De: 01/04/2021 a 29/06/2021  
 Substituído: (85691/1) MARIA JOSE TEIXEIRA LINO

PUBLICADA, REGISTRADA, CUMpra-SE.  
 Cuiabá-MT, 10 de Maio de 2021.  
 Alan Resende Porto  
 Secretário de Estado de Educação

O Secretário de Estado de Educação no uso de suas atribuições que lhes são conferidas por lei,

Resolve: CANCELAR - SEDUC  
 Objeto: CONTRATO TEMPORARIO EM SUBSTITUIÇÃO POR MOTIVO DE URGÊNCIA  
 CONTRATO/SEDUC/26482/2021 DE: 11/05/2021  
 Processo Nº: 1000003608194  
 Contratado: (285334/14) EDILZA SILVIA DE ALMEIDA, CPF: 853.357.031-72; Cargo/Função: (3506) CONTR. TEMP. FUNCAO PROF. HABILITADO; Ref: B-001; CH: 07H  
 Hab.: LICENCIATURA PLENA EM LETRAS/PORTUGUES/LITERATURAS; Motivo: DEDICACAO EXCLUSIVA (DIRETOR) / PEB -; Un. Adm: (084344) E.E. MARECHAL CANDIDO RONDON; De: 01/03/2021 a 05/05/2021  
 Substituído: (228479/5) MARIANA RODRIGUES ATHAYDE

PUBLICADA, REGISTRADA, CUMpra-SE.  
 Cuiabá-MT, 10 de Maio de 2021.  
 Alan Resende Porto  
 Secretário de Estado de Educação

O Secretário de Estado de Educação no uso de suas atribuições que lhes são conferidas por lei,

Resolve: AUTORIZAR - SEDUC  
 Objeto: CONTRATO TEMPORARIO EM SUBSTITUIÇÃO POR MOTIVO DE URGÊNCIA  
 CONTRATO/SEDUC/26483/2021 DE: 11/05/2021  
 Processo Nº: 1000003643231  
 Contratado: (285402/19) FILIPE MANOEL DA SILVA, CPF: 030.637.571-01; Cargo/Função: (3506) CONTR. TEMP. FUNCAO PROF. HABILITADO; Ref: B-001; CH: 20H  
 Hab.: LICENCIATURA PLENA EM ARTES VISUAIS; Motivo: LICENCA PARA TRATAMENTO DE SAUDE (EFETIVO) -; Un. Adm: (011371) E.E. Sen. FILINTO MULLER; De: 24/03/2021 a 21/06/2021  
 Substituído: (141314/1) ALINE SILVA OLIVEIRA

PUBLICADA, REGISTRADA, CUMpra-SE.  
 Cuiabá-MT, 10 de Maio de 2021.  
 Alan Resende Porto  
 Secretário de Estado de Educação

O Secretário de Estado de Educação no uso de suas atribuições que lhes são conferidas por lei,

Resolve: CANCELAR - SEDUC  
 Objeto: CONTRATO TEMPORARIO EM SUBSTITUIÇÃO POR MOTIVO DE URGÊNCIA  
 CONTRATO/SEDUC/26484/2021 DE: 11/05/2021  
 Processo Nº: 1000003629017  
 Contratado: (285656/7) DOMINGA DOS SANTOS SOBRINHA ZEFELD, CPF: 935.873.501-59; Cargo/Função: (3506) CONTR. TEMP. FUNCAO PROF. HABILITADO; Ref: B-001; CH: 10H  
 Hab.: LICENCIATURA PLENA EM LETRAS/PORTUGUES/INGLÊS; Motivo: DEDICACAO EXCLUSIVA (COORDENADOR PEDAGOGICO) -; Un. Adm: (009911) E.E. Pe. JOAO PANAROTTO; De: 01/04/2021 a 29/04/2021  
 Substituído: (116472/31) SIMONE CUNHA MARQUES PALACIOS LABRA

PUBLICADA, REGISTRADA, CUMpra-SE.  
 Cuiabá-MT, 10 de Maio de 2021.  
 Alan Resende Porto  
 Secretário de Estado de Educação

O Secretário de Estado de Educação no uso de suas atribuições que lhes são conferidas por lei,

Resolve: AUTORIZAR - SEDUC  
 Objeto: CONTRATO TEMPORARIO EM SUBSTITUIÇÃO POR MOTIVO DE URGÊNCIA  
 CONTRATO/SEDUC/26485/2021 DE: 11/05/2021  
 Processo Nº: 1000003641072  
 Contratado: (285656/8) DOMINGA DOS SANTOS SOBRINHA ZEFELD, CPF: 935.873.501-59; Cargo/Função: (3506) CONTR. TEMP. FUNCAO PROF. HABILITADO; Ref: B-001; CH: 20H  
 Hab.: LICENCIATURA PLENA EM LETRAS/PORTUGUES/INGLÊS; Motivo: READAPTACAO -; Un. Adm: (042587) E.E. PROF. RAFAEL RUEDA; De: 05/03/2021 a 30/03/2021  
 Substituído: (36797/2) MAYRA MARGARETH AJALA LOUBET SILVA

CONTRATO/SEDUC/26486/2021 DE: 11/05/2021  
 Processo Nº: 1000003638599  
 Contratado: (285656/9) DOMINGA DOS SANTOS SOBRINHA ZEFELD, CPF: 935.873.501-59; Cargo/Função: (3506) CONTR. TEMP. FUNCAO PROF. HABILITADO; Ref: B-001; CH: 20H  
 Hab.: LICENCIATURA PLENA EM LETRAS/PORTUGUES/INGLÊS; Motivo: LICENCA PARA TRATAMENTO DE SAUDE (EFETIVO) -; Un. Adm: (042587) E.E. PROF. RAFAEL RUEDA; De: 10/02/2021 a 04/03/2021  
 Substituído: (36797/2) MAYRA MARGARETH AJALA LOUBET SILVA

CONTRATO/SEDUC/26487/2021 DE: 11/05/2021  
 Processo Nº: 1000003639407  
 Contratado: (286138/8) CREBER DA SILVA PINHEIRO, CPF: 973.089.191-53; Cargo/Função: (3476) APOIO ADM. EDUCACIONAL-ELEMENTAR; Ref: A-001; CH: 30H  
 Hab.: TECNOLOGIA EM GESTÃO PÚBLICA; Motivo: LICENCA PREMIO - GOZO -; Un. Adm: (040860) ASSESSORIA PEDAGOGICA - BARAO DE MELGACO; De: 01/04/2021 a 30/05/2021  
 Substituído: (242470/1) FRANKLIN ANDRADE DA SILVA

CONTRATO/SEDUC/26488/2021 DE: 11/05/2021  
 Processo Nº: 1000003640226  
 Contratado: (286276/7) JUCELI SENN, CPF: 828.832.209-30; Cargo/Função: (3506) CONTR. TEMP. FUNCAO PROF. HABILITADO; Ref: B-001; CH: 20H  
 Hab.: LICENCIATURA PLENA EM PEDAGOGIA; Motivo: LICENCA PREMIO - GOZO -; Un. Adm: (016233) E.E. PEDRO GALHARDO GARCIA; De: 03/05/2021 a 01/06/2021  
 Substituído: (44761/1) ROSIMAR FERREIRA BARBOZA DOS SANTOS

CONTRATO/SEDUC/26489/2021 DE: 11/05/2021

Processo Nº: 1000003642747  
 Contratado: (286329/3) IZABEL FRANCISCA DOS SANTOS,CPF: 021.030.971-73;Cargo/Função: (3476) APOIO ADM. EDUCACIONAL-ELEMENTAR;Ref:A-001;CH: 30H  
 Hab.:ENSINO MEDIO;Motivo:FERIAS -;Un. Adm:(040886) ASSESSORIA PEDAGOGICA - GUIRATINGA;De: 03/05/2021 a 01/06/2021  
 Substituído: (66372/1) MARIA NEUZA DA SILVA

CONTRATO/SEDUC/26490/2021 DE: 11/05/2021  
 Processo Nº: 1000003640156  
 Contratado: (286734/10) BERNADETH ALVES GUIMARAES,CPF: 013.293.961-46;Cargo/Função: (3476) APOIO ADM. EDUCACIONAL-ELEMENTAR;Ref:A-001;CH: 30H  
 Hab.:ENSINO MEDIO;Motivo:FERIAS -;Un. Adm:(011070) E.E. DOMINGOS APARECIDO DOS SANTOS;De: 01/05/2021 a 30/05/2021  
 Substituído: (68775/4) NEIVA ALVES DE SOUZA

CONTRATO/SEDUC/26491/2021 DE: 11/05/2021  
 Processo Nº: 1000003639318  
 Contratado: (286859/6) EWERTON LUIS ROSA VIANA,CPF: 701.183.531-87;Cargo/Função: (3506) CONTR. TEMP. FUNCAO PROF. HABILITADO;Ref:B-001;CH: 08H  
 Hab.:LICENCIATURA PLENA EM EDUCAÇÃO FISICA;Motivo:LICENCA PARA TRATAMENTO DE SAUDE (EFETIVO) -;Un. Adm:(012114) E.E. PEDRO GARDES;De: 22/03/2021 a 20/05/2021  
 Substituído: (87301/1) CRISTINA FERREIRA DE SA

CONTRATO/SEDUC/26492/2021 DE: 11/05/2021  
 Processo Nº: 1000003637673  
 Contratado: (287857/4) ELISANGELA DIAS CAVALHEIRO,CPF: 273.646.758-25;Cargo/Função: (3506) CONTR. TEMP. FUNCAO PROF. HABILITADO;Ref:B-001;CH: 20H  
 Hab.:LICENCIATURA PLENA EM PEDAGOGIA;Motivo:LICENCA PARA TRATAMENTO DE SAUDE (EFETIVO) -;Un. Adm:(076180) E.E. PROFª. MARIA DE FATIMA GIMENEZ LOPES;De: 21/03/2021 a 18/06/2021  
 Substituído: (70788/3) SUELEIDE ALVES DA SILVA

CONTRATO/SEDUC/26493/2021 DE: 11/05/2021  
 Processo Nº: 1000003637959  
 Contratado: (288671/5) TATIANE GLEICY GOUVEIA DE MORAIS,CPF: 072.872.376-01;Cargo/Função: (3506) CONTR. TEMP. FUNCAO PROF. HABILITADO;Ref:B-001;CH: 08H  
 Hab.:LICENCIATURA PLENA EM QUIMICA;Motivo:LICENCA PARA TRATAMENTO DE SAUDE (EFETIVO) -;Un. Adm:(094439) E.E. DIVA HUGUENEY DE SIQUEIRA BASTOS;De: 21/03/2021 a 20/12/2021  
 Substituído: (34009/1) MACKSON RONNY DE OLIVEIRA DANUNCIACAO

CONTRATO/SEDUC/26494/2021 DE: 11/05/2021  
 Processo Nº: 1000003639368  
 Contratado: (288671/6) TATIANE GLEICY GOUVEIA DE MORAIS,CPF: 072.872.376-01;Cargo/Função: (3506) CONTR. TEMP. FUNCAO PROF. HABILITADO;Ref:B-001;CH: 08H  
 Hab.:LICENCIATURA PLENA EM QUIMICA;Motivo:LICENCA PARA TRATAMENTO DE SAUDE (EFETIVO) -;Un. Adm:(094439) E.E. DIVA HUGUENEY DE SIQUEIRA BASTOS;De: 12/03/2021 a 20/03/2021  
 Substituído: (34009/1) MACKSON RONNY DE OLIVEIRA DANUNCIACAO

CONTRATO/SEDUC/26495/2021 DE: 11/05/2021  
 Processo Nº: 1000003642193  
 Contratado: (289146/15) ADRIANA FEITOSA BENICIO DA CRUZ,CPF: 026.337.961-25;Cargo/Função: (3506) CONTR. TEMP. FUNCAO PROF. HABILITADO;Ref:B-001;CH: 05H  
 Hab.:LICENCIATURA PLENA EM LETRAS/PORTUGUES/INGLES/LITERATURAS;Motivo:LICENCA PREMIO - GOZO -;Un. Adm:(014826) E.E. ANTONIO FERREIRA SOBRINHO;De: 09/05/2021 a 06/08/2021  
 Substituído: (45923/1) LUCIANA FRANCA DE MORAES

PUBLICADA, REGISTRADA, CUMpra-SE.  
 Cuiabá-MT, 10 de Maio de 2021.  
 Alan Resende Porto  
 Secretário de Estado de Educação

O Secretário de Estado de Educação no uso de suas atribuições que lhes são conferidas por lei,

Resolve: CANCELAR - SEDUC  
 Objeto: CONTRATO TEMPORARIO EM SUBSTITUIÇÃO POR MOTIVO DE URGÊNCIA  
 CONTRATO/SEDUC/26496/2021 DE: 11/05/2021  
 Processo Nº: 1000003601344  
 Contratado: (290158/2) LAURA DE QUEIROZ BOMDESPACHO,CPF: 921.378.731-68;Cargo/Função: (3506) CONTR. TEMP. FUNCAO PROF. HABILITADO;Ref:B-001;CH: 08H  
 Hab.:LICENCIATURA PLENA EM QUIMICA;Motivo:DEDICACAO EXCLUSIVA (COORDENADOR PEDAGOGICO) -;Un. Adm:(010596) E.E. PRESIDENTE MEDICI;De:01/03/2021 a 30/04/2021  
 Substituído: (84524/1) GRACINEIA APARECIDA DE LIMA

PUBLICADA, REGISTRADA, CUMpra-SE.  
 Cuiabá-MT, 10 de Maio de 2021.  
 Alan Resende Porto  
 Secretário de Estado de Educação

O Secretário de Estado de Educação no uso de suas atribuições que lhes são conferidas por lei,

Resolve: AUTORIZAR - SEDUC  
 Objeto: CONTRATO TEMPORARIO EM SUBSTITUIÇÃO POR MOTIVO DE URGÊNCIA  
 CONTRATO/SEDUC/26497/2021 DE: 11/05/2021  
 Processo Nº: 1000003643202  
 Contratado: (290158/3) LAURA DE QUEIROZ BOMDESPACHO,CPF: 921.378.731-68;Cargo/Função: (3506) CONTR. TEMP. FUNCAO PROF. HABILITADO;Ref:B-001;CH: 06H  
 Hab.:LICENCIATURA PLENA EM QUIMICA;Motivo:DEDICACAO EXCLUSIVA (COORDENADOR PEDAGOGICO) -;Un. Adm:(010596) E.E. PRESIDENTE MEDICI;De: 01/05/2021 a

20/12/2021  
 Substituído: (84524/1) GRACINEIA APARECIDA DE LIMA

CONTRATO/SEDUC/26498/2021 DE: 11/05/2021  
 Processo Nº: 1000003641503  
 Contratado: (291311/11) MARCIA MARIA DE LIMA TAKAYA,CPF: 109.209.918-23;Cargo/Função: (3506) CONTR. TEMP. FUNCAO PROF. HABILITADO;Ref:B-001;CH: 08H  
 Hab.:LICENCIATURA PLENA EM MATEMATICA;Motivo:LICENCA PARA TRATAMENTO DE SAUDE (EFETIVO) -;Un. Adm:(021083) E.E. DOM AQUINO CORREA;De: 02/04/2021 a 30/06/2021  
 Substituído: (67521/25) ANA MARIA DOS PRAZERES DA SILVA

CONTRATO/SEDUC/26499/2021 DE: 11/05/2021  
 Processo Nº: 1000003638034  
 Contratado: (291361/7) MAIRA AUXILIADORA DOS SANTOS CARVALHO,CPF: 973.570.221-53;Cargo/Função: (3506) CONTR. TEMP. FUNCAO PROF. HABILITADO;Ref:B-001;CH: 16H  
 Hab.:LICENCIATURA PLENA EM GEOGRAFIA;Motivo:READAPTACAO -;Un. Adm:(010421) E.E. Pe. WANIR DELFINO CESAR;De: 11/03/2021 a 06/09/2021  
 Substituído: (95420/10) JUDITH JOSIANE BORGES DA SILVA

CONTRATO/SEDUC/26500/2021 DE: 11/05/2021  
 Processo Nº: 1000003642443  
 Contratado: (291362/15) GIRLEI BENTO DA SILVA,CPF: 947.662.072-20;Cargo/Função: (3506) CONTR. TEMP. FUNCAO PROF. HABILITADO;Ref:B-001;CH: 07H  
 Hab.:LICENCIATURA PLENA EM EDUCAÇÃO FISICA;Motivo:LICENCA PREMIO - GOZO -;Un. Adm:(021083) E.E. DOM AQUINO CORREA;De: 02/05/2021 a 30/07/2021  
 Substituído: (35125/1) EDIONE MARIA LAZZARI

CONTRATO/SEDUC/26501/2021 DE: 11/05/2021  
 Processo Nº: 1000003641159  
 Contratado: (291406/11) DEMAIR DE SOUZA PARRON,CPF: 025.176.161-40;Cargo/Função: (3506) CONTR. TEMP. FUNCAO PROF. HABILITADO;Ref:B-001;CH: 02H  
 Hab.:LICENCIATURA PLENA EM CIENCIAS BIOLÓGICAS;Motivo:FERIAS -;Un. Adm:(016110) E.E. VINICIUS DE MORAES;De: 13/04/2021 a 12/05/2021  
 Substituído: (113211/27) JEAN MARCOS DE OLIVEIRA

CONTRATO/SEDUC/26502/2021 DE: 11/05/2021  
 Processo Nº: 1000003637748  
 Contratado: (291414/6) ADRIANY OLIVEIRA DE MIRANDA,CPF: 048.382.531-09;Cargo/Função: (3506) CONTR. TEMP. FUNCAO PROF. HABILITADO;Ref:B-001;CH: 13H  
 Hab.:LICENCIATURA PLENA EM LETRAS/PORTUGUES/INGLÊS;Motivo:LICENCA PARA TRATAMENTO DE SAUDE (EFETIVO) -;Un. Adm:(049964) E.E. FRANCISCO SALDANHA NETO;De: 08/03/2021 a 05/06/2021  
 Substituído: (133115/4) CELIA APARECIDA ALVARENGA DA SILVA

CONTRATO/SEDUC/26503/2021 DE: 11/05/2021  
 Processo Nº: 1000003644044  
 Contratado: (291417/7) DERCILIA FRANCISCA FERREIRA,CPF: 033.085.981-16;Cargo/Função: (3506) CONTR. TEMP. FUNCAO PROF. HABILITADO;Ref:B-001;CH: 20H  
 Hab.:LICENCIATURA PLENA EM MATEMATICA;Motivo:FERIAS -;Un. Adm:(016020) E.E. PROF. JOAO BATISTA;De: 10/05/2021 a 08/06/2021  
 Substituído: (287353/1) BRUNNA CAROLINY DO VALE DOUTOR COLADO

CONTRATO/SEDUC/26504/2021 DE: 11/05/2021  
 Processo Nº: 1000003640453  
 Contratado: (291554/6) EDER CLEDINEI ENGSTER,CPF: 947.315.861-00;Cargo/Função: (3476) APOIO ADM. EDUCACIONAL-ELEMENTAR;Ref:A-001;CH: 30H  
 Hab.:LICENCIATURA PLENA EM COMPUTAÇÃO;Motivo:LICENCA PREMIO - GOZO -;Un. Adm:(013412) E.E. Cel. ANTONIO PAES DE BARROS;De: 01/05/2021 a 29/07/2021  
 Substituído: (84986/1) VALMIR GONCALVES ALCANTARA

CONTRATO/SEDUC/26505/2021 DE: 11/05/2021  
 Processo Nº: 1000003637478  
 Contratado: (291557/9) LIZANGELA BEHMER,CPF: 247.410.478-06;Cargo/Função: (3506) CONTR. TEMP. FUNCAO PROF. HABILITADO;Ref:B-001;CH: 04H  
 Hab.:LICENCIATURA PLENA EM ARTES VISUAIS;Motivo:LICENCA GESTANTE (SERVIDORA EFETIVA) -;Un. Adm:(154016) E.E. PROFªALZIRA MARIA DA SILVA;De: 12/02/2021 a 10/08/2021  
 Substituído: (201647/21) ELIANE APARECIDA DOS SANTOS SILVA

CONTRATO/SEDUC/26506/2021 DE: 11/05/2021  
 Processo Nº: 1000003638925  
 Contratado: (291608/4) LUCILENE DA SILVA,CPF: 697.623.682-15;Cargo/Função: (3506) CONTR. TEMP. FUNCAO PROF. HABILITADO;Ref:B-001;CH: 03H  
 Hab.:LICENCIATURA PLENA EM FILOSOFIA/HISTORIA;Motivo:LICENCA PARA TRATAMENTO DE SAUDE (EFETIVO) -;Un. Adm:(094439) E.E. DIVA HUGUENEY DE SIQUEIRA BASTOS;De: 12/03/2021 a 10/05/2021  
 Substituído: (76156/3) MARCIO GLEY DA SILVA

CONTRATO/SEDUC/26507/2021 DE: 11/05/2021  
 Processo Nº: 1000003638284  
 Contratado: (291630/10) CELESTE GONCALVES COSTA,CPF: 218.777.548-89;Cargo/Função: (3506) CONTR. TEMP. FUNCAO PROF. HABILITADO;Ref:B-001;CH: 05H  
 Hab.:LICENCIATURA PLENA EM LETRAS/PORTUGUES/INGLÊS;Motivo:READAPTACAO -;Un. Adm:(096784) E.E. REINALDO DUTRA VILARINHO;De: 22/02/2021 a 20/08/2021  
 Substituído: (87651/3) EDNEIDE DE ARAUJO SILVA

CONTRATO/SEDUC/26508/2021 DE: 11/05/2021  
 Processo Nº: 1000003643873  
 Contratado: (291670/11) JAMAICA RAINA DA SILVA GOMES,CPF: 039.555.771-20;Cargo/Função: (3506) CONTR. TEMP. FUNCAO PROF. HABILITADO;Ref:B-001;CH: 06H  
 Hab.:LICENCIATURA PLENA EM LETRAS/PORTUGUES;Motivo:LICENCA PARA TRATAMENTO DE SAUDE (EFETIVO) -;Un. Adm:(011355) E.E. Mal. EURICO GASPAR DUTRA;De: 12/03/2021 a 15/03/2021  
 Substituído: (85612/2) ELIANE APARECIDA DA COSTA SOARES

CONTRATO/SEDUC/26509/2021 DE: 11/05/2021  
 Processo Nº: 1000003643874  
 Contratado: (291670/12) JAMAICA RAINA DA SILVA GOMES,CPF: 039.555.771-20;Cargo/Função: (3506) CONTR. TEMP. FUNCAO PROF.

HABILITADO;Ref:B-001;CH: 06H  
Hab.:LICENCIATURA PLENA EM LETRAS/PORTUGUES;Motivo:LICENCA PARA TRATAMENTO DE SAUDE (EFETIVO) -;Un. Adm:(011355) E.E. Mal. EURICO GASPAR DUTRA;De: 16/03/2021 a 10/04/2021  
Substituto: (85612/2) ELIANE APARECIDA DA COSTA SOARES

CONTRATO/SEDUC/26510/2021 DE: 11/05/2021  
Processo Nº: 1000003641825  
Contratado: (291677/12) RALBENI CEZARIO DE MENEZES,CPF: 997.910.722-72;Cargo/Função: (3506) CONTR.TEMP.FUNCAO PROF. HABILITADO;Ref:B-001;CH: 20H  
Hab.:LICENCIATURA PLENA EM CIENCIAS - MATEMATICA E FISICA;Motivo:READAPTACAO -;Un. Adm:(010596) E.E. PRESIDENTE MEDICI;De: 16/03/2021 a 11/09/2021  
Substituto: (6787/2) LAURIMAR ANGELO DA SILVA

CONTRATO/SEDUC/26511/2021 DE: 11/05/2021  
Processo Nº: 1000003642836  
Contratado: (291727/12) JOSE FERNANDES DE SOUSA SIQUEIRA,CPF: 028.431.311-46;Cargo/Função: (3506) CONTR.TEMP.FUNCAO PROF. HABILITADO;Ref:B-001;CH: 06H  
Hab.:LICENCIATURA PLENA EM LETRAS/PORTUGUES/LITERATURAS;Motivo:LICENCA PARA TRATAMENTO DE SAUDE EM PESSOA DA FAMILIA -;Un. Adm:(060194) E.E. PROFª. MARIA DE LOURDES H.MORAES;De: 17/04/2021 a 18/06/2021  
Substituto: (54440/4) MARIA AUXILIADORA DOS SANTOS

CONTRATO/SEDUC/26512/2021 DE: 11/05/2021  
Processo Nº: 1000003638058  
Contratado: (291784/5) MARIA ROSA HESPANA DA SILVA,CPF: 424.453.701-59;Cargo/Função: (3506) CONTR.TEMP.FUNCAO PROF. HABILITADO;Ref:B-001;CH: 20H  
Hab.:LICENCIATURA PLENA EM PEDAGOGIA;Motivo:LICENCA PARA TRATAMENTO DE SAUDE (EFETIVO) -;Un. Adm:(011142) E.E. EMANUEL PINHEIRO;De: 28/03/2021 a 11/04/2021  
Substituto: (289830/1) LAURA DAYANE MENEZES GONCALVES

PUBLICADA, REGISTRADA, CUMpra-SE.  
Cuiabá-MT, 10 de Maio de 2021.  
Alan Resende Porto  
Secretário de Estado de Educação

O Secretário de Estado de Educação no uso de suas atribuições que lhes são conferidas por lei,

Resolve: CANCELAR - SEDUC  
Objeto: CONTRATO TEMPORARIO EM SUBSTITUIÇÃO POR MOTIVO DE URGÊNCIA  
CONTRATO/SEDUC/26513/2021 DE: 11/05/2021  
Processo Nº: 1000003598013  
Contratado: (291790/8) EDIANA VITOR DOS SANTOS,CPF: 018.154.211-00;Cargo/Função: (3506) CONTR.TEMP.FUNCAO PROF. HABILITADO;Ref:B-001;CH: 10H  
Hab.:LICENCIATURA PLENA EM CIENCIAS BIOLOGICAS;Motivo:DEDICACAO EXCLUSIVA (COORDENADOR PEDAGOGICO) -;Un. Adm:(016519) E.E. 13 DE MAIO;De:01/03/2021 a 05/05/2021  
Substituto: (205330/10) FRANCISCO ANTONIO DE LIMA MORAIS

PUBLICADA, REGISTRADA, CUMpra-SE.  
Cuiabá-MT, 10 de Maio de 2021.  
Alan Resende Porto  
Secretário de Estado de Educação

O Secretário de Estado de Educação no uso de suas atribuições que lhes são conferidas por lei,

Resolve: AUTORIZAR - SEDUC  
Objeto: CONTRATO TEMPORARIO EM SUBSTITUIÇÃO POR MOTIVO DE URGÊNCIA  
CONTRATO/SEDUC/26514/2021 DE: 11/05/2021  
Processo Nº: 1000003641415  
Contratado: (291832/16) LIDIANE DE JESUS ALMEIDA,CPF: 008.908.681-31;Cargo/Função: (3506) CONTR.TEMP.FUNCAO PROF. HABILITADO;Ref:B-001;CH: 01H  
Hab.:LICENCIATURA PLENA EM BIOLOGIA;Motivo:LICENCA PARA TRATAMENTO DE SAUDE (EFETIVO) -;Un. Adm:(011550) E.E. GETULIO VARGAS;De: 18/03/2021 a 16/05/2021  
Substituto: (55121/26) EDILAINÉ RIBEIRO

CONTRATO/SEDUC/26515/2021 DE: 11/05/2021  
Processo Nº: 1000003640113  
Contratado: (291862/14) LIDIANE APARECIDA ANGELI,CPF: 947.406.401-63;Cargo/Função: (3506) CONTR.TEMP.FUNCAO PROF. HABILITADO;Ref:B-001;CH: 10H  
Hab.:LICENCIATURA PLENA EM LETRAS/PORTUGUES;Motivo:LICENCA PARA TRATAMENTO DE SAUDE (EFETIVO) -;Un. Adm:(016381) E.E. ANTONIO OMETTO;De: 05/04/2021 a 03/06/2021  
Substituto: (120843/24) KARINA COSTA PAES DE SOUSA

CONTRATO/SEDUC/26516/2021 DE: 11/05/2021  
Processo Nº: 1000003638910  
Contratado: (291927/8) IVELISE FATIMA MOURA JERONYMO,CPF: 990.453.468-34;Cargo/Função: (3506) CONTR.TEMP.FUNCAO PROF. HABILITADO;Ref:B-001;CH: 08H  
Hab.:LICENCIATURA PLENA EM MATEMATICA;Motivo:LICENCA PARA TRATAMENTO DE SAUDE (EFETIVO) -;Un. Adm:(010340) E.E. LICEU CUIABANO - MARIA DE ARRUDA MULLER;De: 01/03/2021 a 30/03/2021  
Substituto: (140148/1) SOLANGE BERNARDES VEGGI

CONTRATO/SEDUC/26517/2021 DE: 11/05/2021  
Processo Nº: 1000003642741  
Contratado: (291954/3) RUBENS GOMES DE MORAES,CPF: 159.933.451-87;Cargo/Função: (3476) APOIO ADM. EDUCACIONAL-ELEMENTAR;Ref:A-001;CH: 30H  
Hab.:BACHARELADO EM CIÊNCIAS ECONOMICAS;Motivo:FERIAS -;Un. Adm:(157252) E.E. LEDY ANITA BRESANCIN;De: 01/05/2021 a 30/05/2021  
Substituto: (211068/4) VERAÍLDO ALVES FERREIRA

CONTRATO/SEDUC/26518/2021 DE: 11/05/2021  
Processo Nº: 1000003636346  
Contratado: (292053/3) JOSIANE ANTONIA DA SILVA,CPF: 791.156.592-91;Cargo/Função: (3476) APOIO ADM. EDUCACIONAL-ELEMENTAR;Ref:A-001;CH: 30H  
Hab.:LICENCIATURA PLENA EM PEDAGOGIA;Motivo:LICENCA PARA TRATAMENTO DE SAUDE (EFETIVO) -;Un. Adm:(049794) E.E. SANTO ANTONIO;De: 13/03/2021 a 11/05/2021  
Substituto: (55295/8) MARIA APARECIDA SANTANA FREIRES

CONTRATO/SEDUC/26519/2021 DE: 11/05/2021  
Processo Nº: 1000003641796  
Contratado: (292236/4) ALEXANDRE CASTRO SILVA,CPF: 032.082.931-60;Cargo/Função: (3506) CONTR.TEMP.FUNCAO PROF. HABILITADO;Ref:B-001;CH: 08H  
Hab.:LICENCIATURA PLENA EM CIENCIAS BIOLOGICAS;Motivo:LICENCA PARA TRATAMENTO DE SAUDE (EFETIVO) -;Un. Adm:(010588) E.E. PROF. ULISSES CUIABANO;De: 08/03/2021 a 06/04/2021  
Substituto: (97713/7) SILMARA DE SOUZA CAMPOS

CONTRATO/SEDUC/26520/2021 DE: 11/05/2021  
Processo Nº: 1000003644121  
Contratado: (292307/8) RONALDO MARQUES DE OLIVEIRA,CPF: 018.978.221-89;Cargo/Função: (3506) CONTR.TEMP.FUNCAO PROF. HABILITADO;Ref:B-001;CH: 18H  
Hab.:LICENCIATURA PLENA EM EDUCAÇÃO FISICA;Motivo:LICENCA PREMIO - GOZO -;Un. Adm:(015180) E.E. Cel. ONDINO R. LIMA;De: 04/05/2021 a 02/06/2021  
Substituto: (67638/4) REGINA CELIA CLAUDIO

CONTRATO/SEDUC/26521/2021 DE: 11/05/2021  
Processo Nº: 1000003642652  
Contratado: (292362/6) SILVANE PEREIRA DA SILVA,CPF: 986.589.991-49;Cargo/Função: (3476) APOIO ADM. EDUCACIONAL-ELEMENTAR;Ref:A-001;CH: 30H  
Hab.:ENSIUNO MEDIO;Motivo:FERIAS -;Un. Adm:(041289) ASSESSORIA PEDAGOGICA - SALTO DO CEU;De: 03/05/2021 a 01/06/2021  
Substituto: (87317/1) ODAIR PEREIRA DE CAMARGO

CONTRATO/SEDUC/26522/2021 DE: 11/05/2021  
Processo Nº: 1000003643338  
Contratado: (292383/7) DYEGO DIAS DE OLIVEIRA,CPF: 019.832.331-02;Cargo/Função: (3506) CONTR.TEMP.FUNCAO PROF. HABILITADO;Ref:B-001;CH: 14H  
Hab.:LICENCIATURA PLENA EM HISTÓRIA;Motivo:LICENCA PARA TRATAMENTO DE SAUDE (EFETIVO) -;Un. Adm:(009865) E.E. ALICE FONTES PINHEIRO;De: 19/02/2021 a 28/02/2021  
Substituto: (87339/1) MANOEL PAULO DE CAMPOS FILHO

CONTRATO/SEDUC/26523/2021 DE: 11/05/2021  
Processo Nº: 1000003643551  
Contratado: (292383/8) DYEGO DIAS DE OLIVEIRA,CPF: 019.832.331-02;Cargo/Função: (3506) CONTR.TEMP.FUNCAO PROF. HABILITADO;Ref:B-001;CH: 03H  
Hab.:LICENCIATURA PLENA EM HISTÓRIA;Motivo:LICENCA A GESTANTE (CONTRATADO) -;Un. Adm:(021628) E.E. RODOLFO AUGUSTO T. CURVO;De: 28/04/2021 a 25/08/2021  
Substituto: (290006/1) RAMON FELIPE CARVALHO DO NASCIMENTO

CONTRATO/SEDUC/26524/2021 DE: 11/05/2021  
Processo Nº: 1000003643556  
Contratado: (292383/9) DYEGO DIAS DE OLIVEIRA,CPF: 019.832.331-02;Cargo/Função: (3506) CONTR.TEMP.FUNCAO PROF. HABILITADO;Ref:B-001;CH: 06H  
Hab.:LICENCIATURA PLENA EM HISTÓRIA;Motivo:LICENCA A GESTANTE (CONTRATADO) -;Un. Adm:(021628) E.E. RODOLFO AUGUSTO T. CURVO;De: 28/04/2021 a 25/08/2021  
Substituto: (290006/1) RAMON FELIPE CARVALHO DO NASCIMENTO

CONTRATO/SEDUC/26525/2021 DE: 11/05/2021  
Processo Nº: 1000003642013  
Contratado: (292471/3) SUELI APARECIDA LEITE,CPF: 897.902.431-20;Cargo/Função: (3506) CONTR.TEMP.FUNCAO PROF. HABILITADO;Ref:B-001;CH: 20H  
Hab.:LICENCIATURA PLENA EM PEDAGOGIA;Motivo:LICENCA PARA TRATAMENTO DE SAUDE (EFETIVO) -;Un. Adm:(198226) E.E. MARCIO SCHABATT SOUZA;De: 31/03/2021 a 03/05/2021  
Substituto: (54714/3) ELIANA DIAS MENDES

CONTRATO/SEDUC/26526/2021 DE: 11/05/2021  
Processo Nº: 1000003637971  
Contratado: (292471/4) SUELI APARECIDA LEITE,CPF: 897.902.431-20;Cargo/Função: (3506) CONTR.TEMP.FUNCAO PROF. HABILITADO;Ref:B-001;CH: 20H  
Hab.:LICENCIATURA PLENA EM PEDAGOGIA;Motivo:LICENCA PARA TRATAMENTO DE SAUDE (EFETIVO) -;Un. Adm:(198226) E.E. MARCIO SCHABATT SOUZA;De: 01/03/2021 a 30/03/2021  
Substituto: (54714/3) ELIANA DIAS MENDES

CONTRATO/SEDUC/26527/2021 DE: 11/05/2021  
Processo Nº: 1000003641111  
Contratado: (292556/9) THAIS MANI BEZERRA DE SOUSA,CPF: 719.761.671-91;Cargo/Função: (3506) CONTR.TEMP.FUNCAO PROF. HABILITADO;Ref:B-001;CH: 10H  
Hab.:LICENCIATURA PLENA EM HISTÓRIA;Motivo:DESIGNACAO PARA OUTRA UNIDADE (ASSESSORIA/CEFAPO/OUTRAS) -;Un. Adm:(014095) E.E. TANCREDO A. NEVES;De: 01/05/2021 a 20/12/2021  
Substituto: (49104/8) HAROLDO BORGES

CONTRATO/SEDUC/26528/2021 DE: 11/05/2021  
Processo Nº: 1000003640636  
Contratado: (292732/5) ROBINSON VAN DER SAND,CPF: 442.326.911-20;Cargo/Função: (3476) APOIO ADM. EDUCACIONAL-ELEMENTAR;Ref:A-001;CH: 30H  
Hab.:TECNOLOGIA EM PROCESSOS GERENCIAIS;Motivo:LICENCA PREMIO - GOZO -;Un. Adm:(012742) E.E. MARIA HELENA DE ARAUJO BASTOS;De: 03/05/2021 a 31/07/2021  
Substituto: (87453/1) ELIAS FREITAS DE ALMEIDA

CONTRATO/SEDUC/26529/2021 DE: 11/05/2021  
Processo Nº: 1000003641282  
Contratado: (292746/9) MARCOS LOBO DE OLIVEIRA,CPF: 008.617.301-43;Cargo/Função: (3476) APOIO ADM. EDUCACIONAL-ELEMENTAR;Ref:A-001;CH: 30H  
Hab.:BACHARELADO EM CIENCIAS CONTÁBEIS;Motivo:LICENCA PARA TRATAMENTO DE SAUDE (EFETIVO) -;Un. Adm:(013498) E.E. 12 DE ABRIL;De: 03/03/2021 a 11/03/2021



Substituído: (287211/1) LEANDRO FRIGIETTO

CONTRATO/SEDUC/26530/2021 DE: 11/05/2021

Processo Nº: 1000003641090  
 Contratado: (293157/12) ALESSANDRO DE SOUZA BATISTA DO CARMO, CPF: 864.322.901-63; Cargo/Função: (3476) APOIO ADM. EDUCACIONAL-ELEMENTAR; Ref: A-001; CH: 30H  
 Hab.: BACHARELADO EM ENGENHARIA DE PRODUÇÃO; Motivo: LICENÇA PREMIO - GOZO -; Un. Adm: (014877) E.E. IR. MIGUELINA CORSO; De: 03/05/2021 a 31/07/2021  
 Substituído: (84431/1) VALDENI LIMA PEREIRA

CONTRATO/SEDUC/26531/2021 DE: 11/05/2021

Processo Nº: 1000003642556  
 Contratado: (293247/5) VALDISON ZEMAZOKAE, CPF: 041.766.641-18; Cargo/Função: (3514) CONTR. TEMP. FUNCAO PROF. NAO HABILIT; Ref: A-001; CH: 04H  
 Hab.: ENSINO MEDIO; Motivo: FERIAS -; Un. Adm: (129259) E.E. INDIGENA DE EDUCACAO BASICA MAMALATI; De: 03/05/2021 a 01/06/2021  
 Substituído: (140639/1) PEDRO NAZOKEMAI

CONTRATO/SEDUC/26532/2021 DE: 11/05/2021

Processo Nº: 1000003643727  
 Contratado: (293288/3) CLEBER NUNES DE RESENDE, CPF: 580.586.051-15; Cargo/Função: (3476) APOIO ADM. EDUCACIONAL-ELEMENTAR; Ref: A-001; CH: 30H  
 Hab.: LIC. CURTA EM ADMINISTRAÇÃO; Motivo: FERIAS -; Un. Adm: (010901) E.E. SAGRADO CORACAO DE JESUS; De: 01/05/2021 a 30/05/2021  
 Substituído: (85165/1) LEIDIVAN BARBOSA DA SILVA

CONTRATO/SEDUC/26533/2021 DE: 11/05/2021

Processo Nº: 1000003640965  
 Contratado: (293398/9) SAVIO DE OLIVEIRA MALHEIROS DOS SANTOS, CPF: 056.252.781-80; Cargo/Função: (3476) APOIO ADM. EDUCACIONAL-ELEMENTAR; Ref: A-001; CH: 30H  
 Hab.: TECNOLOGIA EM GESTÃO DE RECURSOS HUMANOS; Motivo: FERIAS -; Un. Adm: (173541) E.E. PROFª ELIZABET EVANGELISTA PEREIRA; De: 01/05/2021 a 30/05/2021  
 Substituído: (100981/1) DECIO DE OLIVEIRA JUNIOR

CONTRATO/SEDUC/26534/2021 DE: 11/05/2021

Processo Nº: 1000003643625  
 Contratado: (294010/12) JEANNY ALVES SILVEIRA, CPF: 025.158.101-28; Cargo/Função: (3506) CONTR. TEMP. FUNCAO PROF. HABILITADO; Ref: B-001; CH: 03H  
 Hab.: LICENCIATURA PLENA EM CIENCIAS BIOLOGICAS; Motivo: FERIAS -; Un. Adm: (011576) E.E. DINIZ ALVES DE TOLEDO; De: 03/05/2021 a 01/06/2021  
 Substituído: (74764/16) MARIA MADALENA FERREIRA

CONTRATO/SEDUC/26535/2021 DE: 11/05/2021

Processo Nº: 1000003643639  
 Contratado: (294010/13) JEANNY ALVES SILVEIRA, CPF: 025.158.101-28; Cargo/Função: (3506) CONTR. TEMP. FUNCAO PROF. HABILITADO; Ref: B-001; CH: 05H  
 Hab.: LICENCIATURA PLENA EM CIENCIAS BIOLOGICAS; Motivo: FERIAS -; Un. Adm: (011576) E.E. DINIZ ALVES DE TOLEDO; De: 03/05/2021 a 01/06/2021  
 Substituído: (74764/16) MARIA MADALENA FERREIRA

CONTRATO/SEDUC/26536/2021 DE: 11/05/2021

Processo Nº: 1000003643274  
 Contratado: (294034/11) NATALICIO ANTONIO PENIDO, CPF: 019.750.661-54; Cargo/Função: (3476) APOIO ADM. EDUCACIONAL-ELEMENTAR; Ref: A-001; CH: 30H  
 Hab.: ENSINO MEDIO; Motivo: FERIAS -; Un. Adm: (013129) E.E. VERENA LEITE DE BRITO; De: 03/05/2021 a 01/06/2021  
 Substituído: (226729/1) EDSON FUNARI

CONTRATO/SEDUC/26537/2021 DE: 11/05/2021

Processo Nº: 1000003638380  
 Contratado: (294055/10) CAMILA EUNICE PEREIRA VOLFF, CPF: 044.274.761-63; Cargo/Função: (3506) CONTR. TEMP. FUNCAO PROF. HABILITADO; Ref: B-001; CH: 06H  
 Hab.: LICENCIATURA PLENA EM CIENCIAS BIOLOGICAS; Motivo: READAPTACAO -; Un. Adm: (015954) E.E. WILSON DE ALMEIDA; De: 23/03/2021 a 18/09/2021  
 Substituído: (129379/4) ADRIANA DOS SANTOS SILVA

CONTRATO/SEDUC/26538/2021 DE: 11/05/2021

Processo Nº: 1000003638702  
 Contratado: (294209/9) PAULO SERGIO SILVERIO DA SILVA, CPF: 535.795.691-04; Cargo/Função: (3476) APOIO ADM. EDUCACIONAL-ELEMENTAR; Ref: A-001; CH: 30H  
 Hab.: ENSINO MEDIO; Motivo: FERIAS -; Un. Adm: (015709) E.E. LUIZA NUNES BEZERRA; De: 01/05/2021 a 30/05/2021  
 Substituído: (52128/7) NILTON DOMINGUES

CONTRATO/SEDUC/26539/2021 DE: 11/05/2021

Processo Nº: 1000003639446  
 Contratado: (294219/4) UESSILEY RIBEIRO BARBOSA, CPF: 015.955.731-35; Cargo/Função: (3506) CONTR. TEMP. FUNCAO PROF. HABILITADO; Ref: B-001; CH: 10H  
 Hab.: LICENCIATURA PLENA EM FISICA; Motivo: LICENCA PARA TRATAMENTO DE SAUDE (EFETIVO) -; Un. Adm: (012920) E.E. CARLOS HUGUINEY; De: 10/04/2021 a 09/05/2021  
 Substituído: (210665/3) CARLA MACHADO DA SILVA

CONTRATO/SEDUC/26540/2021 DE: 11/05/2021

Processo Nº: 1000003645353  
 Contratado: (294351/7) JOSE NILTON MORAIS SILVA, CPF: 052.137.733-11; Cargo/Função: (3476) APOIO ADM. EDUCACIONAL-ELEMENTAR; Ref: A-001; CH: 30H  
 Hab.: ENSINO FUNDAMENTAL COMPLETO; Motivo: FERIAS -; Un. Adm: (016144) E.E. JUPIARA; De: 03/05/2021 a 01/06/2021  
 Substituído: (99203/1) JOSE LAMEU DA ROCHA

CONTRATO/SEDUC/26541/2021 DE: 11/05/2021

Processo Nº: 1000003641649  
 Contratado: (294425/6) KENNEDY DE OLIVEIRA CAMPOS, CPF: 047.432.331-51; Cargo/Função: (3476) APOIO ADM. EDUCACIONAL-ELEMENTAR; Ref: A-001; CH: 30H  
 Hab.: ENSINO MEDIO; Motivo: FERIAS -; Un. Adm: (012688) E.E. ANTONIO JOAO RIBEIRO; De: 03/05/2021 a 01/06/2021  
 Substituído: (84916/1) JOAO ROSENO DE ARRUDA

PUBLICADA, REGISTRADA, CUMPRADA-SE.  
 Cuiabá-MT, 10 de Maio de 2021.  
 Alan Resende Porto  
 Secretário de Estado de Educação

O Secretário de Estado de Educação no uso de suas atribuições que lhes são conferidas por lei,

Resolve: CANCELAR - SEDUC  
 Objeto: CONTRATO TEMPORARIO EM SUBSTITUIÇÃO POR MOTIVO DE URGÊNCIA  
 CONTRATO/SEDUC/26542/2021 DE: 11/05/2021

Processo Nº: 1000003559660  
 Contratado: (294780/6) NILANIA MARA PEIXOTO SANTOS SILVA, CPF: 059.323.466-98; Cargo/Função: (3506) CONTR. TEMP. FUNCAO PROF. HABILITADO; Ref: B-001; CH: 02H  
 Hab.: LICENCIATURA PLENA EM CIENCIAS BIOLOGICAS; Motivo: DEDICACAO EXCLUSIVA (COORDENADOR PEDAGOGICO) -; Un. Adm: (016519) E.E. 13 DE MAIO; De: 04/02/2021 a 05/05/2021  
 Substituído: (205330/10) FRANCISCO ANTONIO DE LIMA MORAIS

PUBLICADA, REGISTRADA, CUMPRADA-SE.  
 Cuiabá-MT, 10 de Maio de 2021.  
 Alan Resende Porto  
 Secretário de Estado de Educação

O Secretário de Estado de Educação no uso de suas atribuições que lhes são conferidas por lei,

Resolve: AUTORIZAR - SEDUC  
 Objeto: CONTRATO TEMPORARIO EM SUBSTITUIÇÃO POR MOTIVO DE URGÊNCIA  
 CONTRATO/SEDUC/26543/2021 DE: 11/05/2021

Processo Nº: 1000003639027  
 Contratado: (295367/12) CAROLINA VIDEIRA CRUZ, CPF: 011.971.769-77; Cargo/Função: (3506) CONTR. TEMP. FUNCAO PROF. HABILITADO; Ref: B-001; CH: 02H  
 Hab.: LICENCIATURA PLENA EM LETRAS/PORTUGUES; Motivo: LICENCA PARA TRATAMENTO DE SAUDE (EFETIVO) -; Un. Adm: (015636) E.E. JOAO PAULO I; De: 26/02/2021 a 26/05/2021  
 Substituído: (57300/38) OGELSUIMAR GLATZ

CONTRATO/SEDUC/26544/2021 DE: 11/05/2021

Processo Nº: 1000003642670  
 Contratado: (295664/6) ANDRE DA SILVA LINO, CPF: 018.998.791-02; Cargo/Função: (3476) APOIO ADM. EDUCACIONAL-ELEMENTAR; Ref: A-001; CH: 30H  
 Hab.: LICENCIATURA PLENA EM PEDAGOGIA; Motivo: FERIAS -; Un. Adm: (014435) E.E. ALFREDO JOSE DA SILVA; De: 04/05/2021 a 02/06/2021  
 Substituído: (35064/1) MARIANO ALVES DE CARVALHO

CONTRATO/SEDUC/26545/2021 DE: 11/05/2021

Processo Nº: 1000003642067  
 Contratado: (295771/4) MARIA MANUELA HASHIMOTO VENANCIO, CPF: 354.043.628-63; Cargo/Função: (3506) CONTR. TEMP. FUNCAO PROF. HABILITADO; Ref: B-001; CH: 04H  
 Hab.: LICENCIATURA PLENA EM CIENCIAS BIOLOGICAS; Motivo: LICENCA PREMIO - GOZO -; Un. Adm: (016020) E.E. PROF. JOAO BATISTA; De: 02/05/2021 a 30/06/2021  
 Substituído: (67183/26) EDHER ALLYSON WEBER TAVEIRA

CONTRATO/SEDUC/26546/2021 DE: 11/05/2021

Processo Nº: 1000003642080  
 Contratado: (295771/5) MARIA MANUELA HASHIMOTO VENANCIO, CPF: 354.043.628-63; Cargo/Função: (3506) CONTR. TEMP. FUNCAO PROF. HABILITADO; Ref: B-001; CH: 04H  
 Hab.: LICENCIATURA PLENA EM CIENCIAS BIOLOGICAS; Motivo: LICENCA PARA TRATAMENTO DE SAUDE (EFETIVO) -; Un. Adm: (016020) E.E. PROF. JOAO BATISTA; De: 07/03/2021 a 31/03/2021  
 Substituído: (67183/26) EDHER ALLYSON WEBER TAVEIRA

CONTRATO/SEDUC/26547/2021 DE: 11/05/2021

Processo Nº: 1000003638048  
 Contratado: (296015/2) GISLAINE SCHON, CPF: 994.392.711-91; Cargo/Função: (3506) CONTR. TEMP. FUNCAO PROF. HABILITADO; Ref: B-001; CH: 20H  
 Hab.: LICENCIATURA PLENA EM PEDAGOGIA; Motivo: READAPTACAO -; Un. Adm: (010839) E.E. ANTONIO G. BALBINO; De: 04/03/2021 a 29/08/2021  
 Substituído: (235579/5) ELISANGELA MELO MARTINS

CONTRATO/SEDUC/26548/2021 DE: 11/05/2021

Processo Nº: 1000003642806  
 Contratado: (296211/3) MAIDA PEREIRA DE MORAIS, CPF: 026.229.231-98; Cargo/Função: (3476) APOIO ADM. EDUCACIONAL-ELEMENTAR; Ref: A-001; CH: 30H  
 Hab.: ENSINO MEDIO; Motivo: LICENCA PARA TRATAMENTO DE SAUDE (EFETIVO) -; Un. Adm: (011525) E.E. FEBRONIO RODRIGUES; De: 25/03/2021 a 02/05/2021  
 Substituído: (258082/1) MARCINEIDE DOS SANTOS SILVA

CONTRATO/SEDUC/26549/2021 DE: 11/05/2021

Processo Nº: 1000003638825  
 Contratado: (296234/12) CRISTIANO PEREIRA, CPF: 054.971.191-07; Cargo/Função: (3506) CONTR. TEMP. FUNCAO PROF. HABILITADO; Ref: B-001; CH: 05H  
 Hab.: LICENCIATURA PLENA EM MATEMATICA; Motivo: LICENCA PARA TRATAMENTO DE SAUDE (EFETIVO) -; Un. Adm: (016241) E.E. Pe. JOSE DE ANCHIETA; De: 24/02/2021 a 01/03/2021  
 Substituído: (123208/23) MARY MARCIA BARBOSA ALVARENGA

CONTRATO/SEDUC/26550/2021 DE: 11/05/2021

Processo Nº: 1000003645699  
 Contratado: (297294/4) LILLIANE MARTINHA DO NASCIMENTO, CPF: 799.111.961-00; Cargo/Função: (3506) CONTR. TEMP. FUNCAO PROF. HABILITADO; Ref: B-001; CH: 04H  
 Hab.: LICENCIATURA PLENA EM CIENCIAS MATEMATICAS; Motivo: LICENCA PARA TRATAMENTO DE SAUDE (EFETIVO) -; Un. Adm: (021628) E.E. RODOLFO AUGUSTO T. CURVO; De: 31/03/2021 a 31/05/2021  
 Substituído: (113161/6) VERUSCKA DUARTE ARAUJO

CONTRATO/SEDUC/26551/2021 DE: 11/05/2021

Processo Nº: 1000003638547  
 Contratado: (297357/4) ANDREA DOS SANTOS PENHA,CPF: 033.092.841-40;Cargo/Função: (3506) CONTR.TEMP.FUNCAO PROF. HABILITADO;Ref:B-001;CH: 20H  
 Hab.:LICENCIATURA PLENA EM GEOGRAFIA;Motivo:LICENCA PREMIO - GOZO -;Un. Adm:(010278) E.E. REUNIDAS DE CACHOEIRA RICA;De: 30/04/2021 a 28/07/2021  
 Substituído: (38347/1) VALDENIL NASCIMENTO DE OLIVEIRA

CONTRATO/SEDUC/26552/2021 DE: 11/05/2021

Processo Nº: 1000003637745  
 Contratado: (297458/5) PAULA CRISTINA DA COSTA E SILVA,CPF: 030.475.211-82;Cargo/Função: (3506) CONTR.TEMP.FUNCAO PROF. HABILITADO;Ref:B-001;CH: 16H  
 Hab.:LICENCIATURA PLENA EM LETRAS/PORTUGUES/INGLÊS;Motivo:READAPTACAO -;Un. Adm:(038571) E.E. MONTEIRO LOBATO;De: 26/03/2021 a 27/08/2021  
 Substituído: (73136/3) LOURDES MORAES OLIVEIRA

CONTRATO/SEDUC/26553/2021 DE: 11/05/2021

Processo Nº: 1000003639782  
 Contratado: (297482/2) THAIS DOS SANTOS ADELINO,CPF: 035.660.571-00;Cargo/Função: (3476) APOIO ADM. EDUCACIONAL-ELEMENTAR;Ref:A-001;CH: 30H  
 Hab.:LICENCIATURA PLENA EM EDUCAÇÃO FISICA;Motivo:FERIAS -;Un. Adm:(013617) E.E. FRANKLIN CASSIANO;De: 03/05/2021 a 01/06/2021  
 Substituído: (227771/1) MARCELA CARRIJO SILVA DA SILVEIRA

CONTRATO/SEDUC/26554/2021 DE: 11/05/2021

Processo Nº: 1000003639266  
 Contratado: (297499/3) SUELY DOLORES DA SILVA FERREIRA,CPF: 947.512.261-34;Cargo/Função: (3506) CONTR.TEMP.FUNCAO PROF. HABILITADO;Ref:B-001;CH: 20H  
 Hab.:LICENCIATURA PLENA EM PEDAGOGIA;Motivo:LICENCA PREMIO - GOZO -;Un. Adm:(016136) E.E. WALDEMON MORAES COELHO;De: 09/05/2021 a 07/06/2021  
 Substituído: (88014/1) ROSINEIA APARECIDA PINHO DELIBERAES

CONTRATO/SEDUC/26555/2021 DE: 11/05/2021

Processo Nº: 1000003643869  
 Contratado: (297503/4) DHYEISSON LOPES DOS SANTOS,CPF: 972.425.942-00;Cargo/Função: (3506) CONTR.TEMP.FUNCAO PROF. HABILITADO;Ref:B-001;CH: 20H  
 Hab.:LICENCIATURA PLENA EM GEOGRAFIA;Motivo:LICENCA PARA TRATAMENTO DE SAUDE (EFETIVO) -;Un. Adm:(013145) E.E. D. ROSA FRIGGER PIOVEZAN;De: 20/04/2021 a 18/06/2021  
 Substituído: (87601/18) AMARILDO JOSE FARIA

CONTRATO/SEDUC/26556/2021 DE: 11/05/2021

Processo Nº: 1000003642826  
 Contratado: (297511/3) ABIGAIL TRAMM,CPF: 054.459.681-11;Cargo/Função: (3506) CONTR.TEMP.FUNCAO PROF. HABILITADO;Ref:B-001;CH: 02H  
 Hab.:LICENCIATURA PLENA EM PEDAGOGIA;Motivo:LICENCA PARA TRATAMENTO DE SAUDE (CONTRATADO) -;Un. Adm:(124087) E.E. IVONE BORKWSKI DE LIMA;De: 20/04/2021 a 30/04/2021  
 Substituído: (137685/8) GEOVANA SALUSTIANO COUTO

CONTRATO/SEDUC/26557/2021 DE: 11/05/2021

Processo Nº: 1000003641746  
 Contratado: (297512/3) RODRIGO AZEVEDO DE SOUZA,CPF: 103.130.297-25;Cargo/Função: (3506) CONTR.TEMP.FUNCAO PROF. HABILITADO;Ref:B-001;CH: 09H  
 Hab.:LICENCIATURA PLENA EM EDUCAÇÃO FISICA;Motivo:LICENCA PREMIO - GOZO -;Un. Adm:(145696) E.E. VIRGILIO CORREA FILHO;De: 03/05/2021 a 01/06/2021  
 Substituído: (258443/1) DANIELE HILDA TORIS VERISSIMO

CONTRATO/SEDUC/26558/2021 DE: 11/05/2021

Processo Nº: 1000003639295  
 Contratado: (297590/3) ESTEVANIA CRUZ TEIXEIRA,CPF: 002.689.613-36;Cargo/Função: (3506) CONTR.TEMP.FUNCAO PROF. HABILITADO;Ref:B-001;CH: 04H  
 Hab.:LICENCIATURA PLENA EM GEOGRAFIA;Motivo:READAPTACAO -;Un. Adm:(172642) E. E. PROFªZENI VIEIRA;De: 13/03/2021 a 18/07/2021  
 Substituído: (112231/9) ROSANGELA MARTINS

CONTRATO/SEDUC/26559/2021 DE: 11/05/2021

Processo Nº: 1000003641650  
 Contratado: (297592/3) PAULO STAUDT DONEL,CPF: 952.192.770-49;Cargo/Função: (3506) CONTR.TEMP.FUNCAO PROF. HABILITADO;Ref:B-001;CH: 12H  
 Hab.:LICENCIATURA PLENA EM MATEMATICA;Motivo:LICENCA PREMIO - GOZO -;Un. Adm:(076180) E.E. PROFª. MARIA DE FATIMA GIMENEZ LOPES;De: 03/05/2021 a 01/06/2021  
 Substituído: (40482/14) NEI RAMOS DE FARIA

CONTRATO/SEDUC/26560/2021 DE: 11/05/2021

Processo Nº: 1000003643786  
 Contratado: (297628/3) ELIENE PEREIRA DE OLIVEIRA CANDIDO,CPF: 013.091.241-75;Cargo/Função: (3506) CONTR.TEMP.FUNCAO PROF. HABILITADO;Ref:B-001;CH: 18H  
 Hab.:LICENCIATURA PLENA EM CIENCIAS BIOLOGICAS;Motivo:LICENCA POR MOTIVO DE CASAMENTO -;Un. Adm:(069523) E.E. CONQUISTA D'OESTE;De: 03/05/2021 a 10/05/2021  
 Substituído: (113250/9) LIAMAR MARIA ROMUALDO CRESTANI

CONTRATO/SEDUC/26561/2021 DE: 11/05/2021

Processo Nº: 1000003638703  
 Contratado: (297702/7) RAQUEL SILVA MARQUES PINHEIRO,CPF: 054.083.751-29;Cargo/Função: (3506) CONTR.TEMP.FUNCAO PROF. HABILITADO;Ref:B-001;CH: 12H  
 Hab.:LICENCIATURA PLENA EM MATEMATICA;Motivo:LICENCA PARA TRATAMENTO DE SAUDE (EFETIVO) -;Un. Adm:(015300) E.E. SANTA ROSA;De: 02/03/2021 a 31/03/2021  
 Substituído: (55892/25) CLAUDIA APARECIDA MELLO DE LIMA

CONTRATO/SEDUC/26562/2021 DE: 11/05/2021

Processo Nº: 1000003639370  
 Contratado: (297715/9) NOEL ANDERLEY DOS SANTOS,CPF: 022.389.891-02;Cargo/Função: (3506) CONTR.TEMP.FUNCAO PROF. HABILITADO;Ref:B-001;CH: 21H  
 Hab.:LICENCIATURA PLENA EM FILOSOFIA;Motivo:DEDICACAO EXCLUSIVA (DIRETOR) -;Un. Adm:(012920) E.E. CARLOS HUGUINEY;De: 01/05/2021 a 20/12/2021  
 Substituído: (121096/8) LEANDRO BARBOSA INFANTE

CONTRATO/SEDUC/26563/2021 DE: 11/05/2021

Processo Nº: 1000003643116  
 Contratado: (297825/7) ANTONIO CARLOS COSTA,CPF: 841.900.191-00;Cargo/Função: (3476) APOIO ADM. EDUCACIONAL-ELEMENTAR;Ref:A-001;CH: 30H  
 Hab.:ENSINO MEDIO;Motivo:FERIAS -;Un. Adm:(013145) E.E. D. ROSA FRIGGER PIOVEZAN;De: 02/05/2021 a 30/05/2021  
 Substituído: (86788/20) GERISVALDO SILVA FERREIRA

CONTRATO/SEDUC/26564/2021 DE: 11/05/2021

Processo Nº: 1000003641150  
 Contratado: (297848/7) MATEUS ISRAEL DOS SANTOS SILVA,CPF: 045.444.611-03;Cargo/Função: (3476) APOIO ADM. EDUCACIONAL-ELEMENTAR;Ref:A-001;CH: 30H  
 Hab.:ENSINO FUNDAMENTAL COMPLETO;Motivo:LICENCA PARA TRATAMENTO DE SAUDE EM PESSOA DA FAMILIA -;Un. Adm:(069264) E.E. HERMES JOSE DA SILVA;De: 16/03/2021 a 21/03/2021  
 Substituído: (286582/1) FLORISVALDO JOAO NUNES MURTINHO

CONTRATO/SEDUC/26565/2021 DE: 11/05/2021

Processo Nº: 1000003639170  
 Contratado: (297882/3) MARILZA MAYLLA GUEDES,CPF: 051.032.531-94;Cargo/Função: (3476) APOIO ADM. EDUCACIONAL-ELEMENTAR;Ref:A-001;CH: 30H  
 Hab.:LICENCIATURA PLENA EM PEDAGOGIA;Motivo:LICENCA PARA TRATAMENTO DE SAUDE (EFETIVO) -;Un. Adm:(015997) E.E. JADA TORRES;De: 31/03/2021 a 28/06/2021  
 Substituído: (226708/1) ELAINE DOS SANTOS LICORI

CONTRATO/SEDUC/26566/2021 DE: 11/05/2021

Processo Nº: 1000003640655  
 Contratado: (298120/2) THAYNA DE JESUS SANTOS,CPF: 054.530.831-31;Cargo/Função: (3468) TECNICO ADMINISTRATIVO EDUCACIONAL;Ref:A-001;CH: 30H  
 Hab.:ENSINO MEDIO;Motivo:LICENCA PREMIO - GOZO -;Un. Adm:(015407) E.E. DOMINGOS BRIANTE;De: 04/05/2021 a 01/08/2021  
 Substituído: (32481/7) NEUSA DOS SANTOS FIALHO

CONTRATO/SEDUC/26567/2021 DE: 11/05/2021

Processo Nº: 1000003643553  
 Contratado: (298243/2) ELIZABETH LINA DE SOUZA OLIVEIRA,CPF: 976.192.131-04;Cargo/Função: (3506) CONTR.TEMP.FUNCAO PROF. HABILITADO;Ref:B-001;CH: 20H  
 Hab.:LICENCIATURA PLENA EM PEDAGOGIA;Motivo:LICENCA POR LUTO -;Un. Adm:(011118) E.E. RAMIRO BERNARDO DA SILVA;De: 26/04/2021 a 02/05/2021  
 Substituído: (61186/3) PAULO COELHO DE OLIVEIRA

CONTRATO/SEDUC/26568/2021 DE: 11/05/2021

Processo Nº: 1000003644184  
 Contratado: (298422/3) MACKSUEL DIEGO DE SANTANA,CPF: 046.465.421-10;Cargo/Função: (3506) CONTR.TEMP.FUNCAO PROF. HABILITADO;Ref:B-001;CH: 10H  
 Hab.:LICENCIATURA PLENA EM EDUCAÇÃO FISICA;Motivo:DEDICACAO EXCLUSIVA (DIRETOR) -;Un. Adm:(184390) E.E. BENEDITA DE ALMEIDA;De: 03/05/2021 a 20/12/2021  
 Substituído: (19328/1) NIVALDO JOSE DE SOUZA

CONTRATO/SEDUC/26569/2021 DE: 11/05/2021

Processo Nº: 1000003638359  
 Contratado: (298831/3) ANDRE VINICIUS DOMINHAKI,CPF: 048.406.121-61;Cargo/Função: (3476) APOIO ADM. EDUCACIONAL-ELEMENTAR;Ref:A-001;CH: 30H  
 Hab.:LICENCIATURA PLENA EM PEDAGOGIA;Motivo:LICENCA PREMIO - GOZO -;Un. Adm:(015849) E.E. ROSMAY KARA JOSE;De: 01/05/2021 a 29/07/2021  
 Substituído: (65117/3) ELOI TREUHERZ

CONTRATO/SEDUC/26570/2021 DE: 11/05/2021

Processo Nº: 1000003643981  
 Contratado: (298846/4) WELLYNGTON DO CARMO DE FRANCA,CPF: 031.347.551-22;Cargo/Função: (3476) APOIO ADM. EDUCACIONAL-ELEMENTAR;Ref:A-001;CH: 30H  
 Hab.:ENSINO MEDIO;Motivo:FERIAS -;Un. Adm:(012505) E.E. FAUSTINO DIAS AMORIM;De: 01/05/2021 a 30/05/2021  
 Substituído: (87158/1) GENTIL PINTO DE AMORIM

CONTRATO/SEDUC/26571/2021 DE: 11/05/2021

Processo Nº: 1000003641162  
 Contratado: (298848/3) WANDERSSON JORGE PEREIRA,CPF: 017.078.081-39;Cargo/Função: (3476) APOIO ADM. EDUCACIONAL-ELEMENTAR;Ref:A-001;CH: 30H  
 Hab.:BACHARELADO EM ADMINISTRACAO;Motivo:FERIAS -;Un. Adm:(050008) CEFAPRO DE SAO FELIX DO ARAGUAIA;De: 01/05/2021 a 30/05/2021  
 Substituído: (29001/1) RAIMUNDO RODRIGUES LEITE

CONTRATO/SEDUC/26572/2021 DE: 11/05/2021

Processo Nº: 1000003641725  
 Contratado: (298864/5) FRANCISVAL DA SILVA SERQUEIRA,CPF: 050.173.571-22;Cargo/Função: (3476) APOIO ADM. EDUCACIONAL-ELEMENTAR;Ref:A-001;CH: 30H  
 Hab.:LICENCIATURA PLENA EM EDUCAÇÃO FISICA;Motivo:FERIAS -;Un. Adm:(012785) E.E. Cel. ARTHUR BORGES;De: 03/05/2021 a 01/06/2021  
 Substituído: (87403/1) GILBERTO AGUIAR BRANDAO

CONTRATO/SEDUC/26573/2021 DE: 11/05/2021

Processo Nº: 1000003639866  
 Contratado: (299002/3) LUZINETE MARIA MOURA,CPF: 008.033.231-58;Cargo/Função: (3476) APOIO ADM. EDUCACIONAL-ELEMENTAR;Ref:A-001;CH: 30H  
 Hab.:ENSINO MEDIO;Motivo:FERIAS -;Un. Adm:(071838) E.E. OSMAIR PINHEIRO DA SILVA;De: 03/05/2021 a 01/06/2021  
 Substituído: (99239/2) ROBERTO DOS SANTOS COSTA

CONTRATO/SEDUC/26574/2021 DE: 11/05/2021

Processo Nº: 1000003643602  
 Contratado: (299007/3) VALDINEI DIAS DE OLIVEIRA DE JESUS,CPF: 066.752.251-46;Cargo/Função: (3476) APOIO ADM. EDUCACIONAL-ELEMENTAR;Ref:A-001;CH: 30H  
 Hab.:ENSINO MEDIO;Motivo:FERIAS -;Un. Adm:(016314) E.E. 13 DE MAIO;De: 01/05/2021 a 30/05/2021  
 Substituído: (99218/1) RONIVALDO RODRIGUES

CONTRATO/SEDUC/26575/2021 DE: 11/05/2021

Processo Nº: 1000003640147

CONTRATADO: (299009/2) EILY REIFFE CARDOSE DE RESENDE, CPF: 038.231.021-76; Cargo/Função: (3476) APOIO ADM. EDUCACIONAL-ELEMENTAR; Ref: A-001; CH: 30H  
 Hab.: BACHARELADO EM DIREITO; Motivo: FERIAS -; Un. Adm: (011070) E.E. DOMINGOS APARECIDO DOS SANTOS; De: 02/05/2021 a 31/05/2021  
 Substituído: (84488/1) SILVANO DE FREITAS MORAES

CONTRATO/SEDUC/26576/2021 DE: 11/05/2021  
 Processo N°: 1000003641817  
 Contratado: (299010/2) ALCIDES HORTISSI MARTINS, CPF: 031.999.381-75; Cargo/Função: (3476) APOIO ADM. EDUCACIONAL-ELEMENTAR; Ref: A-001; CH: 30H  
 Hab.: TECNOLOGIA EM SEGURANÇA DO TRABALHO; Motivo: FERIAS -; Un. Adm: (012815) E.E. JOAO CALIXTO BERNARDES; De: 29/04/2021 a 28/05/2021  
 Substituído: (87952/1) ANDRE RODRIGUES DE PAULA

CONTRATO/SEDUC/26577/2021 DE: 11/05/2021  
 Processo N°: 1000003642608  
 Contratado: (299014/5) OSMAR FERNANDES GOMES, CPF: 797.815.001-15; Cargo/Função: (3476) APOIO ADM. EDUCACIONAL-ELEMENTAR; Ref: A-001; CH: 30H  
 Hab.: ENSINO MEDIO; Motivo: FERIAS -; Un. Adm: (012025) CHP PROFª. CELIA RODRIGUES DUQUE; De: 30/04/2021 a 29/05/2021  
 Substituído: (88020/1) CATARINO RODRIGUES DE ALMEIDA FILHO

CONTRATO/SEDUC/26578/2021 DE: 11/05/2021  
 Processo N°: 1000003642997  
 Contratado: (299231/5) EDSON MARCOS DA SILVA, CPF: 927.252.601-91; Cargo/Função: (3476) APOIO ADM. EDUCACIONAL-ELEMENTAR; Ref: A-001; CH: 30H  
 Hab.: ENSINO MEDIO; Motivo: LICENCA PREMIO - GOZO -; Un. Adm: (016403) E.E. BAIRRO UNIAO; De: 01/05/2021 a 30/05/2021  
 Substituído: (65339/2) PAULO CESAR DE OLIVEIRA

CONTRATO/SEDUC/26579/2021 DE: 11/05/2021  
 Processo N°: 1000003641313  
 Contratado: (299234/4) HELIO SARAIVA DOS SANTOS, CPF: 003.557.421-60; Cargo/Função: (3476) APOIO ADM. EDUCACIONAL-ELEMENTAR; Ref: A-001; CH: 30H  
 Hab.: ENSINO MEDIO; Motivo: FERIAS -; Un. Adm: (016195) E.E. JOAO DE CAMPOS VIDAL; De: 03/05/2021 a 01/06/2021  
 Substituído: (53098/2) MAURICIO FRANCA

CONTRATO/SEDUC/26580/2021 DE: 11/05/2021  
 Processo N°: 1000003641475  
 Contratado: (299448/3) RENATO DIAS DE SOUZA, CPF: 604.843.571-15; Cargo/Função: (3476) APOIO ADM. EDUCACIONAL-ELEMENTAR; Ref: A-001; CH: 30H  
 Hab.: TECNICO EM CONTABILIDADE; Motivo: FERIAS -; Un. Adm: (069140) E.E. 29 DE SETEMBRO; De: 01/05/2021 a 30/05/2021  
 Substituído: (287344/1) FRANCISCO DE CASTRO

CONTRATO/SEDUC/26581/2021 DE: 11/05/2021  
 Processo N°: 1000003643276  
 Contratado: (299887/3) LUIS FERNANDO DE FARIAS, CPF: 045.436.861-52; Cargo/Função: (3506) CONTR. TEMP. FUNCAO PROF. HABILITADO; Ref: B-001; CH: 03H  
 Hab.: LICENCIATURA PLENA EM CIENCIAS BIOLOGICAS; Motivo: CEDENCIA PARA OUTRO ORGAO OU PODER - SEM ONUS -; Un. Adm: (040118) E.E. JAYME VERISSIMO DE CAMPOS JUNIOR; De: 05/05/2021 a 20/12/2021  
 Substituído: (47110/3) EDSON AMARO DOS SANTOS

CONTRATO/SEDUC/26582/2021 DE: 11/05/2021  
 Processo N°: 1000003643560  
 Contratado: (299977/4) AQUILES DA SILVA LEMOS, CPF: 003.094.361-25; Cargo/Função: (3506) CONTR. TEMP. FUNCAO PROF. HABILITADO; Ref: B-001; CH: 04H  
 Hab.: LICENCIATURA PLENA EM GEOGRAFIA; Motivo: LICENCA PARA TRATAMENTO DE SAUDE (EFETIVO) -; Un. Adm: (060194) E.E. PROFª. MARIA DE LOURDES H. MORAES; De: 01/03/2021 a 30/03/2021  
 Substituído: (290495/1) DEBORA CHRISTIE CARDOSO DE FARIA

CONTRATO/SEDUC/26583/2021 DE: 11/05/2021  
 Processo N°: 1000003642919  
 Contratado: (299981/8) DOUGLAS JOSE CORREIA GOMES, CPF: 989.020.911-04; Cargo/Função: (3506) CONTR. TEMP. FUNCAO PROF. HABILITADO; Ref: B-001; CH: 02H  
 Hab.: LICENCIATURA PLENA EM FISICA; Motivo: FERIAS -; Un. Adm: (011401) E.E. ANTONIO CRISTINO CORTES; De: 03/05/2021 a 01/06/2021  
 Substituído: (112149/19) WELKER LOPES FRANCO

CONTRATO/SEDUC/26584/2021 DE: 11/05/2021  
 Processo N°: 1000003639088  
 Contratado: (300002/4) RENNIO CESAR DE SOUSA CARVALHO, CPF: 535.469.111-72; Cargo/Função: (3506) CONTR. TEMP. FUNCAO PROF. HABILITADO; Ref: B-001; CH: 04H  
 Hab.: LICENCIATURA PLENA EM CIENCIAS BIOLOGICAS; Motivo: DESIGNACAO PARA OUTRA UNIDADE (ASSESSORIA/CEFAPRO/OUTRAS) -; Un. Adm: (011371) E.E. Sen. FILINTO MULLER; De: 01/05/2021 a 20/12/2021  
 Substituído: (69049/14) MARY CARNEIRO REZENDE

CONTRATO/SEDUC/26585/2021 DE: 11/05/2021  
 Processo N°: 1000003643300  
 Contratado: (300028/10) IZAMARA CIRQUEIRA BINI, CPF: 062.448.221-96; Cargo/Função: (3506) CONTR. TEMP. FUNCAO PROF. HABILITADO; Ref: B-001; CH: 08H  
 Hab.: LICENCIATURA PLENA EM MATEMATICA; Motivo: DEDICACAO EXCLUSIVA (COORDENADOR PEDAGOGICO) -; Un. Adm: (012386) E.E. BENEDITA AUGUSTA LEMES; De: 01/05/2021 a 20/12/2021  
 Substituído: (113558/26) LOZIA EVARESTINA DO NASCIMENTO

CONTRATO/SEDUC/26586/2021 DE: 11/05/2021  
 Processo N°: 1000003643298  
 Contratado: (300028/9) IZAMARA CIRQUEIRA BINI, CPF: 062.448.221-96; Cargo/Função: (3506) CONTR. TEMP. FUNCAO PROF. HABILITADO; Ref: B-001; CH: 08H  
 Hab.: LICENCIATURA PLENA EM MATEMATICA; Motivo: DEDICACAO EXCLUSIVA (COORDENADOR PEDAGOGICO) -; Un. Adm: (012386) E.E. BENEDITA AUGUSTA LEMES; De: 21/04/2021 a 30/04/2021  
 Substituído: (113558/26) LOZIA EVARESTINA DO NASCIMENTO

CONTRATO/SEDUC/26587/2021 DE: 11/05/2021  
 Processo N°: 1000003643858  
 Contratado: (300062/5) PRISCILA DOS ANJOS MARIA MURBACK, CPF: 084.029.919-20; Cargo/Função: (3506) CONTR. TEMP. FUNCAO PROF.

HABILITADO; Ref: B-001; CH: 12H  
 Hab.: LICENCIATURA PLENA EM MATEMATICA; Motivo: LICENCA PARA TRATAMENTO DE SAUDE (EFETIVO) -; Un. Adm: (148113) E.E. CREMILDA DE OLIVEIRA VIANA; De: 01/04/2021 a 29/06/2021  
 Substituído: (85691/1) MARIA JOSE TEIXEIRA LINO

CONTRATO/SEDUC/26588/2021 DE: 11/05/2021  
 Processo N°: 1000003637444  
 Contratado: (300066/4) JANAINA CANEVAZZI DA SILVA, CPF: 902.087.061-00; Cargo/Função: (3506) CONTR. TEMP. FUNCAO PROF. HABILITADO; Ref: B-001; CH: 04H  
 Hab.: LICENCIATURA PLENA EM LETRAS/PORTUGUES/INGLÊS; Motivo: LICENCA PARA TRATAMENTO DE SAUDE (EFETIVO) -; Un. Adm: (044245) E.E. PROFª. AMELIA DE OLIVEIRA SILVA; De: 10/02/2021 a 21/04/2021  
 Substituído: (120906/22) ZILDA CASTRO DA SILVA

CONTRATO/SEDUC/26589/2021 DE: 11/05/2021  
 Processo N°: 1000003642974  
 Contratado: (300066/5) JANAINA CANEVAZZI DA SILVA, CPF: 902.087.061-00; Cargo/Função: (3506) CONTR. TEMP. FUNCAO PROF. HABILITADO; Ref: B-001; CH: 08H  
 Hab.: LICENCIATURA PLENA EM LETRAS/PORTUGUES/INGLÊS; Motivo: FERIAS -; Un. Adm: (010880) E.E. DANIEL MARTINS MOURA; De: 05/05/2021 a 03/06/2021  
 Substituído: (52950/7) BIBIANA ANJOS REZENDE

CONTRATO/SEDUC/26590/2021 DE: 11/05/2021  
 Processo N°: 1000003639208  
 Contratado: (300066/6) JANAINA CANEVAZZI DA SILVA, CPF: 902.087.061-00; Cargo/Função: (3506) CONTR. TEMP. FUNCAO PROF. HABILITADO; Ref: B-001; CH: 08H  
 Hab.: LICENCIATURA PLENA EM LETRAS/PORTUGUES/INGLÊS; Motivo: LICENCA PARA TRATAMENTO DE SAUDE (EFETIVO) -; Un. Adm: (010880) E.E. DANIEL MARTINS MOURA; De: 06/04/2021 a 19/04/2021  
 Substituído: (52950/7) BIBIANA ANJOS REZENDE

CONTRATO/SEDUC/26591/2021 DE: 11/05/2021  
 Processo N°: 1000003639393  
 Contratado: (300122/5) ALEXANDRA VALENTIM, CPF: 011.164.771-14; Cargo/Função: (3506) CONTR. TEMP. FUNCAO PROF. HABILITADO; Ref: B-001; CH: 05H  
 Hab.: LICENCIATURA PLENA EM FISICA; Motivo: LICENCA PARA TRATAMENTO DE SAUDE (EFETIVO) -; Un. Adm: (009520) E.E. ANDRE AVELINO RIBEIRO; De: 07/04/2021 a 20/12/2021  
 Substituído: (34009/1) MACKSON RONNY DE OLIVEIRA DANUNCIACO

CONTRATO/SEDUC/26592/2021 DE: 11/05/2021  
 Processo N°: 1000003639398  
 Contratado: (300122/6) ALEXANDRA VALENTIM, CPF: 011.164.771-14; Cargo/Função: (3506) CONTR. TEMP. FUNCAO PROF. HABILITADO; Ref: B-001; CH: 06H  
 Hab.: LICENCIATURA PLENA EM FISICA; Motivo: READAPTACAO -; Un. Adm: (009520) E.E. ANDRE AVELINO RIBEIRO; De: 03/03/2021 a 22/08/2021  
 Substituído: (76130/3) EDEMAR HILLER

CONTRATO/SEDUC/26593/2021 DE: 11/05/2021  
 Processo N°: 1000003643133  
 Contratado: (300415/4) FELIPE SANTOS DE MATOS, CPF: 018.054.423-33; Cargo/Função: (3476) APOIO ADM. EDUCACIONAL-ELEMENTAR; Ref: A-001; CH: 30H  
 Hab.: ENSINO MEDIO; Motivo: LICENCA PREMIO - GOZO -; Un. Adm: (013773) E.E. 29 DE JUNHO; De: 05/05/2021 a 03/07/2021  
 Substituído: (87345/1) OSMAR LUIZ KLEIN

PUBLICADA, REGISTRADA, CUMPRE-SE.  
 Cuiabá-MT, 10 de Maio de 2021.  
 Alan Resende Porto  
 Secretário de Estado de Educação

O Secretário de Estado de Educação no uso de suas atribuições que lhes são conferidas por lei,

Resolve: CANCELAR - SEDUC  
 Objeto: CONTRATO TEMPORARIO EM SUBSTITUIÇÃO POR MOTIVO DE URGÊNCIA  
 CONTRATO/SEDUC/26594/2021 DE: 11/05/2021  
 Processo N°: 1000003574259  
 Contratado: (300497/2) YARA LAUTERER VIEIRA, CPF: 046.538.171-54; Cargo/Função: (3506) CONTR. TEMP. FUNCAO PROF. HABILITADO; Ref: B-001; CH: 08H  
 Hab.: LICENCIATURA PLENA EM EDUCACAO FISICA; Motivo: DEDICACAO EXCLUSIVA (COORDENADOR PEDAGOGICO) -; Un. Adm: (013404) E.E. Des. MILTON ARMANDO POMPEU DE BARROS; De: 08/02/2021 a 01/05/2021  
 Substituído: (112377/2) ADRIANA APARECIDA CARVALHO PEREIRA

PUBLICADA, REGISTRADA, CUMPRE-SE.  
 Cuiabá-MT, 10 de Maio de 2021.  
 Alan Resende Porto  
 Secretário de Estado de Educação

O Secretário de Estado de Educação no uso de suas atribuições que lhes são conferidas por lei,

Resolve: AUTORIZAR - SEDUC  
 Objeto: CONTRATO TEMPORARIO EM SUBSTITUIÇÃO POR MOTIVO DE URGÊNCIA  
 CONTRATO/SEDUC/26595/2021 DE: 11/05/2021  
 Processo N°: 1000003637734  
 Contratado: (300514/4) FERNANDO SOARES FERREIRA DE SANTANA, CPF: 055.945.581-01; Cargo/Função: (3506) CONTR. TEMP. FUNCAO PROF. HABILITADO; Ref: B-001; CH: 01H  
 Hab.: LICENCIATURA PLENA EM LETRAS/PORTUGUES/INGLÊS; Motivo: READAPTACAO -; Un. Adm: (096784) E.E. REINALDO DUTRA VILARINHO; De: 22/02/2021 a 20/08/2021  
 Substituído: (87651/3) EDNEIDE DE ARAUJO SILVA

CONTRATO/SEDUC/26596/2021 DE: 11/05/2021  
 Processo N°: 1000003638907  
 Contratado: (300588/4) LUIS OTAVIO MONTEIRO GARCIA, CPF: 035.824.901-57; Cargo/Função: (3506) CONTR. TEMP. FUNCAO PROF.



HABILITADO;Ref:B-001;CH: 15H

Hab.:LICENCIATURA PLENA EM HISTÓRIA;Motivo:LICENCA PARA TRATAMENTO DE SAUDE (EFETIVO) -;Un. Adm:(010065) E.E. TANCREDO DE ALMEIDA NEVES;De: 25/02/2021 a 26/03/2021

Substituído: (85719/1) NIUSINETI SILVA SOUZA SANTOS

CONTRATO/SEDUC/26597/2021 DE: 11/05/2021

Processo Nº: 1000003645426

Contratado: (302894/3) IEZA APARECIDA TELIS PORATH,CPF: 056.966.381-47;Cargo/Função: (3476) APOIO ADM. EDUCACIONAL-ELEMENTAR;Ref:A-001;CH: 30H

Hab.:BACHARELADO EM BIOLOGIA;Motivo:LICENCA PREMIO - GOZO -;Un. Adm:(010901) E.E. SAGRADO CORACAO DE JESUS;De: 03/05/2021 a 31/07/2021

Substituído: (227484/1) JEICE KAMILA DA LUZ

CONTRATO/SEDUC/26598/2021 DE: 11/05/2021

Processo Nº: 1000003640953

Contratado: (302896/2) ROENILSON WANDERLEY PROFETA,CPF: 976.622.083-20;Cargo/Função: (3476) APOIO ADM. EDUCACIONAL-ELEMENTAR;Ref:A-001;CH: 30H

Hab.:ENSINO MEDIO;Motivo:FERIAS -;Un. Adm:(011037) E.E. PROFª. RENILDA SILVA MORAES;De: 01/05/2021 a 30/05/2021

Substituído: (286873/1) FRANCISCO DE SOUZA BRITO NETO

CONTRATO/SEDUC/26599/2021 DE: 11/05/2021

Processo Nº: 1000003643321

Contratado: (302925/2) LEOCY GARCIA DE OLIVEIRA,CPF: 523.334.341-04;Cargo/Função: (3476) APOIO ADM. EDUCACIONAL-ELEMENTAR;Ref:A-001;CH: 30H

Hab.:ENSINO MEDIO;Motivo:READAPTACAO -;Un. Adm:(016179) E.E. BENEDITO CESARIO DA CRUZ;De: 05/05/2021 a 09/06/2021

Substituído: (235820/1) SILVANA DOS SANTOS SILVA

CONTRATO/SEDUC/26600/2021 DE: 11/05/2021

Processo Nº: 1000003641297

Contratado: (302973/2) DARIANE CRISTINA SANCHES,CPF: 020.341.441-12;Cargo/Função: (3506) CONTR.TEMP.FUNCAO PROF. HABILITADO;Ref:B-001;CH: 04H

Hab.:LICENCIATURA PLENA EM LETRAS/PORTUGUES/INGLÊS;Motivo:LICENCA PREMIO - GOZO -;Un. Adm:(014915) E.E. FRANCISCO SOARES DE OLIVEIRA;De: 03/05/2021 a 01/06/2021

Substituído: (116365/11) NEUSA VITORIANO DA SILVA MENDES

CONTRATO/SEDUC/26601/2021 DE: 11/05/2021

Processo Nº: 1000003639174

Contratado: (302979/2) MILLAANY FELISBERTA DE SOUZA,CPF: 039.620.471-66;Cargo/Função: (3506) CONTR.TEMP.FUNCAO PROF. HABILITADO;Ref:B-001;CH: 20H

Hab.:LICENCIATURA PLENA EM CIENCIAS BIOLOGICAS;Motivo:READAPTACAO -;Un. Adm:(016209) E.E. Pe. THIAGO;De: 01/03/2021 a 27/08/2021

Substituído: (84696/16) LOURDES PEREIRA DA SILVA FILHA

PUBLICADA, REGISTRADA, CUMPRÁ-SE.

Cuiabá-MT, 10 de Maio de 2021.

Alan Resende Porto

Secretário de Estado de Educação

O Secretário de Estado de Educação no uso de suas atribuições que lhes são conferidas por lei,

Resolve: CANCELAR - SEDUC

Objeto: CONTRATO TEMPORARIO EM SUBSTITUIÇÃO POR MOTIVO DE URGÊNCIA

CONTRATO/SEDUC/26602/2021 DE: 11/05/2021

Processo Nº: 1000003555788

Contratado: (302989/1) JOANA DARC DA SILVA,CPF: 065.225.206-05;Cargo/Função: (3506) CONTR.TEMP.FUNCAO PROF. HABILITADO;Ref:B-001;CH: 12H

Hab.:LICENCIATURA PLENA EM QUIMICA;Motivo:DESIGNACAO PARA OUTRA UNIDADE (ASSESSORIA/CEFAPRO/OUTRAS) -;Un. Adm:(097012) E. E. JOSE APARECIDO RIBEIRO;De:01/02/2021 a 01/05/2021

Substituído: (286651/1) JACKSON CARVALHO DE MACEDO

PUBLICADA, REGISTRADA, CUMPRÁ-SE.

Cuiabá-MT, 10 de Maio de 2021.

Alan Resende Porto

Secretário de Estado de Educação

O Secretário de Estado de Educação no uso de suas atribuições que lhes são conferidas por lei,

Resolve: AUTORIZAR - SEDUC

Objeto: CONTRATO TEMPORARIO EM SUBSTITUIÇÃO POR MOTIVO DE URGÊNCIA

CONTRATO/SEDUC/26603/2021 DE: 11/05/2021

Processo Nº: 1000003639265

Contratado: (302999/4) MATHEUS SILVA GONCALVES,CPF: 069.690.561-20;Cargo/Função: (3506) CONTR.TEMP.FUNCAO PROF. HABILITADO;Ref:B-001;CH: 02H

Hab.:LICENCIATURA PLENA EM HISTÓRIA;Motivo:READAPTACAO -;Un. Adm:(013102) E.E. 14 DE FEVEREIRO;De: 15/03/2021 a 10/09/2021

Substituído: (37352/1) ROSANGELA MARIA ALBEFARO

CONTRATO/SEDUC/26604/2021 DE: 11/05/2021

Processo Nº: 1000003637487

Contratado: (303016/7) DAVIDSON BERTUCE DE CARVALHO SOUZA,CPF: 123.743.946-97;Cargo/Função: (3506) CONTR.TEMP.FUNCAO PROF. HABILITADO;Ref:B-001;CH: 01H

Hab.:LICENCIATURA PLENA EM FILOSOFIA;Motivo:LICENCA PARA TRATAMENTO DE SAUDE (EFETIVO) -;Un. Adm:(014095) E.E. TANCREDO A. NEVES;De: 01/04/2021 a 29/06/2021

Substituído: (141990/21) LAURA NEIDE DE SOUSA FERREIRA

CONTRATO/SEDUC/26605/2021 DE: 11/05/2021

Processo Nº: 1000003641613

Contratado: (303016/8) DAVIDSON BERTUCE DE CARVALHO SOUZA,CPF: 123.743.946-97;Cargo/Função: (3506) CONTR.TEMP.FUNCAO PROF. HABILITADO;Ref:B-001;CH: 04H

Hab.:LICENCIATURA PLENA EM FILOSOFIA;Motivo:DESIGNACAO PARA OUTRA UNIDADE

(ASSESSORIA/CEFAPRO/OUTRAS) -;Un. Adm:(014087) E.E. SEVERIANO NEVES;De:

01/05/2021 a 20/12/2021

Substituído: (49104/8) HAROLDO BORGES

CONTRATO/SEDUC/26606/2021 DE: 11/05/2021

Processo Nº: 1000003640700

Contratado: (303017/4) EMANUEL DE LIMA FONSECA,CPF: 032.989.001-84;Cargo/Função: (3506) CONTR.TEMP.FUNCAO PROF. HABILITADO;Ref:B-001;CH: 08H

Hab.:LICENCIATURA PLENA EM GEOGRAFIA;Motivo:LICENCA POR LUTO -;Un. Adm:(014095) E.E. TANCREDO A. NEVES;De: 07/04/2021 a 14/04/2021

Substituído: (63090/6) ANA CRISTINA MIRANDA DE MELO MACEDO

CONTRATO/SEDUC/26607/2021 DE: 11/05/2021

Processo Nº: 1000003643005

Contratado: (303060/4) ODIVALDO GONCALO DA SILVA,CPF: 030.724.721-06;Cargo/Função: (3476) APOIO ADM. EDUCACIONAL-ELEMENTAR;Ref:A-001;CH: 30H

Hab.:ENSINO MEDIO;Motivo:LICENCA PREMIO - GOZO -;Un. Adm:(012378) E.E. ARNALDO ESTEVAO FIGUEIREDO;De: 03/05/2021 a 01/07/2021

Substituído: (87950/1) MARCIONEY DE SOUZA SANTANA

CONTRATO/SEDUC/26608/2021 DE: 11/05/2021

Processo Nº: 1000003639701

Contratado: (303061/2) PEDRO ESTEVES CUIABANO,CPF: 028.889.521-57;Cargo/Função: (3476) APOIO ADM. EDUCACIONAL-ELEMENTAR;Ref:A-001;CH: 30H

Hab.:BACHARELADO EM ZOOTECNIA;Motivo:FERIAS -;Un. Adm:(045110) E.E. LUIZA SOARES BOABAI;De: 01/05/2021 a 30/05/2021

Substituído: (65585/3) MANOEL JOAO SANTANA

CONTRATO/SEDUC/26609/2021 DE: 11/05/2021

Processo Nº: 1000003642088

Contratado: (303100/5) SARA LUIZA VIEIRA,CPF: 082.972.979-85;Cargo/Função: (3506) CONTR.TEMP.FUNCAO PROF. HABILITADO;Ref:B-001;CH: 04H

Hab.:LICENCIATURA PLENA EM BIOLOGIA;Motivo:DEDICACAO EXCLUSIVA (DIRETOR) -;Un. Adm:(116033) E.E. CRISTIANO ARAUJO PIRES;De: 03/05/2021 a 20/12/2021

Substituído: (136353/12) ELIS BATISTONI

PUBLICADA, REGISTRADA, CUMPRÁ-SE.

Cuiabá-MT, 10 de Maio de 2021.

Alan Resende Porto

Secretário de Estado de Educação

O Secretário de Estado de Educação no uso de suas atribuições que lhes são conferidas por lei,

Resolve: CANCELAR - SEDUC

Objeto: CONTRATO TEMPORARIO EM SUBSTITUIÇÃO POR MOTIVO DE URGÊNCIA

CONTRATO/SEDUC/26610/2021 DE: 11/05/2021

Processo Nº: 1000003557979

Contratado: (303106/1) GEANE FERREIRA DE LIMA,CPF: 119.452.594-69;Cargo/Função: (3506) CONTR.TEMP.FUNCAO PROF. HABILITADO;Ref:B-001;CH: 08H

Hab.:LICENCIATURA PLENA EM GEOGRAFIA;Motivo:LICENCA PARA QUALIFICACAO PROFISSIONAL -;Un. Adm:(013358) E.E. NOSSA SENHORA DO PERPETUO

SOCORRO;De:03/02/2021 a 26/04/2021

Substituído: (140413/6) JOAO CARLOS ROSSATO

CONTRATO/SEDUC/26611/2021 DE: 11/05/2021

Processo Nº: 1000003608212

Contratado: (303106/2) GEANE FERREIRA DE LIMA,CPF: 119.452.594-69;Cargo/Função: (3506) CONTR.TEMP.FUNCAO PROF. HABILITADO;Ref:B-001;CH: 04H

Hab.:LICENCIATURA PLENA EM GEOGRAFIA;Motivo:LICENCA PARA QUALIFICACAO PROFISSIONAL -;Un. Adm:(013358) E.E. NOSSA SENHORA DO PERPETUO

SOCORRO;De:08/03/2021 a 26/04/2021

Substituído: (140413/6) JOAO CARLOS ROSSATO

PUBLICADA, REGISTRADA, CUMPRÁ-SE.

Cuiabá-MT, 10 de Maio de 2021.

Alan Resende Porto

Secretário de Estado de Educação

O Secretário de Estado de Educação no uso de suas atribuições que lhes são conferidas por lei,

Resolve: AUTORIZAR - SEDUC

Objeto: CONTRATO TEMPORARIO EM SUBSTITUIÇÃO POR MOTIVO DE URGÊNCIA

CONTRATO/SEDUC/26612/2021 DE: 11/05/2021

Processo Nº: 1000003641582

Contratado: (303166/3) RODRIGO ABREU DOS SANTOS,CPF: 962.977.001-68;Cargo/Função: (3506) CONTR.TEMP.FUNCAO PROF. HABILITADO;Ref:B-001;CH: 06H

Hab.:LICENCIATURA PLENA EM FILOSOFIA;Motivo:LICENCA PARA TRATAMENTO DE SAUDE (EFETIVO) -;Un. Adm:(118559) E.E. NIVALDO FRACAROLLI;De: 20/03/2021 a 18/04/2021

Substituído: (44861/10) FRANCISCO OTOMAR BRAUNER

CONTRATO/SEDUC/26613/2021 DE: 11/05/2021

Processo Nº: 1000003643668

Contratado: (303166/4) RODRIGO ABREU DOS SANTOS,CPF: 962.977.001-68;Cargo/Função: (3506) CONTR.TEMP.FUNCAO PROF. HABILITADO;Ref:B-001;CH: 07H

Hab.:LICENCIATURA PLENA EM FILOSOFIA;Motivo:LICENCA PARA TRATAMENTO DE INTERESSE PARTICULAR -;Un. Adm:(015687) E.E. OSCAR SOARES;De: 19/04/2021 a 20/12/2021

Substituído: (44861/10) FRANCISCO OTOMAR BRAUNER

CONTRATO/SEDUC/26614/2021 DE: 11/05/2021

Processo Nº: 1000003643664

Contratado: (303166/5) RODRIGO ABREU DOS SANTOS,CPF: 962.977.001-68;Cargo/Função: (3506) CONTR.TEMP.FUNCAO PROF. HABILITADO;Ref:B-001;CH: 07H

Hab.:LICENCIATURA PLENA EM FILOSOFIA;Motivo:LICENCA PARA TRATAMENTO DE SAUDE (EFETIVO) -;Un. Adm:(015687) E.E. OSCAR SOARES;De: 20/03/2021 a 18/04/2021

Substituído: (44861/10) FRANCISCO OTOMAR BRAUNER

CONTRATO/SEDUC/26615/2021 DE: 11/05/2021

Processo Nº: 1000003644140  
 Contratado: (303166/6) RODRIGO ABREU DOS SANTOS, CPF: 962.977.001-68; Cargo/Função: (3506) CONTR. TEMP. FUNCAO PROF. HABILITADO; Ref: B-001; CH: 04H  
 Hab.: LICENCIATURA PLENA EM FILOSOFIA; Motivo: LICENÇA PARA TRATAMENTO DE INTERESSE PARTICULAR -; Un. Adm: (212440) E.E. DE DESENVOLV. INTEG. DA EDUC. BAS. "JOSE DIAS"; De: 19/04/2021 a 20/12/2021  
 Substituído: (44861/10) FRANCISCO OTOMAR BRAUNER

CONTRATO/SEDUC/26616/2021 DE: 11/05/2021  
 Processo Nº: 1000003640644  
 Contratado: (303198/4) DEISE CRISTINA NORONHA DORNELLES NEUMANN, CPF: 003.117.540-66; Cargo/Função: (3506) CONTR. TEMP. FUNCAO PROF. HABILITADO; Ref: B-001; CH: 02H  
 Hab.: LICENCIATURA PLENA EM CIENCIAS NATURAIS E MATEMATICA; Motivo: LICENÇA PREMIO - GOZO -; Un. Adm: (013374) E.E. MANOEL SOARES CAMPOS; De: 03/05/2021 a 29/06/2021  
 Substituído: (64240/16) AIRTON DE LARA

CONTRATO/SEDUC/26617/2021 DE: 11/05/2021  
 Processo Nº: 1000003641293  
 Contratado: (303198/5) DEISE CRISTINA NORONHA DORNELLES NEUMANN, CPF: 003.117.540-66; Cargo/Função: (3506) CONTR. TEMP. FUNCAO PROF. HABILITADO; Ref: B-001; CH: 08H  
 Hab.: LICENCIATURA PLENA EM CIENCIAS NATURAIS E MATEMATICA; Motivo: LICENÇA PARA TRATAMENTO DE SAUDE (EFETIVO) -; Un. Adm: (013374) E.E. MANOEL SOARES CAMPOS; De: 25/03/2021 a 23/04/2021  
 Substituído: (121545/13) ELAINE CRISTINA BUFON

PUBLICADA, REGISTRADA, CUMPRE-SE.  
 Cuiabá-MT, 10 de Maio de 2021.  
 Alan Resende Porto  
 Secretário de Estado de Educação

O Secretário de Estado de Educação no uso de suas atribuições que lhes são conferidas por lei,

Resolve: CANCELAR - SEDUC  
 Objeto: CONTRATO TEMPORARIO EM SUBSTITUIÇÃO POR MOTIVO DE URGÊNCIA  
 CONTRATO/SEDUC/26618/2021 DE: 11/05/2021  
 Processo Nº: 100000373204  
 Contratado: (303214/1) CAMILA DA COSTA SILVA, CPF: 055.632.491-90; Cargo/Função: (3506) CONTR. TEMP. FUNCAO PROF. HABILITADO; Ref: B-001; CH: 06H  
 Hab.: LICENCIATURA PLENA EM PEDAGOGIA; Motivo: DESIGNAÇÃO PARA OUTRA UNIDADE (ASSESSORIA/CEFAPRO/OUTRAS) -; Un. Adm: (015652) E.E. VINICIUS DE MORAES; De: 01/02/2021 a 05/05/2021  
 Substituído: (141504/8) ERIKA MOTTA DO CARMO

CONTRATO/SEDUC/26619/2021 DE: 11/05/2021  
 Processo Nº: 1000003571568  
 Contratado: (303218/1) LULZIA APARECIDA DOS SANTOS BURDELLA, CPF: 316.711.792-34; Cargo/Função: (3506) CONTR. TEMP. FUNCAO PROF. HABILITADO; Ref: B-001; CH: 20H  
 Hab.: LICENCIATURA PLENA EM PEDAGOGIA; Motivo: DEDICAÇÃO EXCLUSIVA (COORDENADOR PEDAGOGICO) -; Un. Adm: (014613) E.E. 07 DE SETEMBRO; De: 01/02/2021 a 04/05/2021  
 Substituído: (275012/3) NATANIELLY DE PAULA FREITAS

PUBLICADA, REGISTRADA, CUMPRE-SE.  
 Cuiabá-MT, 10 de Maio de 2021.  
 Alan Resende Porto  
 Secretário de Estado de Educação

O Secretário de Estado de Educação no uso de suas atribuições que lhes são conferidas por lei,

Resolve: AUTORIZAR - SEDUC  
 Objeto: CONTRATO TEMPORARIO EM SUBSTITUIÇÃO POR MOTIVO DE URGÊNCIA  
 CONTRATO/SEDUC/26620/2021 DE: 11/05/2021  
 Processo Nº: 1000003637998  
 Contratado: (303228/3) SERGIO HENRIQUE PEREIRA DE SOUZA RAMOS, CPF: 042.718.341-30; Cargo/Função: (3506) CONTR. TEMP. FUNCAO PROF. HABILITADO; Ref: B-001; CH: 02H  
 Hab.: LICENCIATURA PLENA EM HISTÓRIA; Motivo: READAPTAÇÃO -; Un. Adm: (094439) E.E. DIVA HUGUENEY DE SIQUEIRA BASTOS; De: 12/04/2021 a 08/10/2021  
 Substituído: (26296/1) PEDRO CARLOS NOGUEIRA FELIX

CONTRATO/SEDUC/26621/2021 DE: 11/05/2021  
 Processo Nº: 1000003639382  
 Contratado: (303231/3) MARGARETE PEREIRA DA SILVA, CPF: 006.325.301-11; Cargo/Função: (3506) CONTR. TEMP. FUNCAO PROF. HABILITADO; Ref: B-001; CH: 05H  
 Hab.: LICENCIATURA PLENA EM EDUCAÇÃO FISICA; Motivo: LICENÇA PREMIO - GOZO -; Un. Adm: (014419) E.E. PROFª. JULIETA XAVIER BORGES; De: 03/05/2021 a 01/06/2021  
 Substituído: (209344/21) THIAGO SILVA PERES

CONTRATO/SEDUC/26622/2021 DE: 11/05/2021  
 Processo Nº: 1000003640097  
 Contratado: (303235/3) MARCIA SUSANA OLIVEIRA DWORAK, CPF: 836.360.051-20; Cargo/Função: (3506) CONTR. TEMP. FUNCAO PROF. HABILITADO; Ref: B-001; CH: 04H  
 Hab.: LICENCIATURA PLENA EM LETRAS/PORTUGUES/LITERATURAS; Motivo: LICENÇA PREMIO - GOZO -; Un. Adm: (009482) E.E. PROF. HELIODORO CAPISTRANO DA SILVA; De: 01/05/2021 a 18/07/2021  
 Substituído: (55442/6) CELIA DIONE MACEDO SILVA

CONTRATO/SEDUC/26623/2021 DE: 11/05/2021  
 Processo Nº: 1000003642568  
 Contratado: (303239/3) OSEIAS NENEZOKAE, CPF: 065.564.781-30; Cargo/Função: (3506) CONTR. TEMP. FUNCAO PROF. HABILITADO; Ref: A-001; CH: 10H  
 Hab.: MAGISTÉRIO; Motivo: FERIAS -; Un. Adm: (129259) E.E. INDIGENA DE EDUCACAO BASICA MAMALATI; De: 03/05/2021 a 01/06/2021  
 Substituído: (140639/1) PEDRO NAZOKEMAI

CONTRATO/SEDUC/26624/2021 DE: 11/05/2021  
 Processo Nº: 1000003643188  
 Contratado: (303242/3) VANESSA PERASSOLO, CPF: 015.361.401-39; Cargo/Função: (3506) CONTR. TEMP. FUNCAO PROF. HABILITADO; Ref: B-001; CH: 09H  
 Hab.: LICENCIATURA PLENA EM HISTÓRIA; Motivo: LICENÇA PREMIO - GOZO -; Un. Adm: (213454) E. E. DA P. M. TIR 1 TEN EM SALOMAO F F PIOVESAN; De: 04/05/2021 a 01/08/2021  
 Substituído: (55840/7) VILMA BENTO MARIANO

CONTRATO/SEDUC/26625/2021 DE: 11/05/2021  
 Processo Nº: 1000003643163  
 Contratado: (303254/7) DAYANE CRISTINA DIAS BALBINO RUFINO, CPF: 016.127.731-41; Cargo/Função: (3506) CONTR. TEMP. FUNCAO PROF. HABILITADO; Ref: B-001; CH: 04H  
 Hab.: LICENCIATURA PLENA EM PEDAGOGIA; Motivo: LICENÇA PREMIO - GOZO -; Un. Adm: (013170) E.E. Dep. JOAO EVARISTO CURVO; De: 09/05/2021 a 06/08/2021  
 Substituído: (44955/8) MARTA MARIA DE SOUZA ANTUNES

CONTRATO/SEDUC/26626/2021 DE: 11/05/2021  
 Processo Nº: 1000003643360  
 Contratado: (303297/3) JAQUELINE KISANDRE DA SILVA SANTANA, CPF: 809.579.601-82; Cargo/Função: (3506) CONTR. TEMP. FUNCAO PROF. HABILITADO; Ref: B-001; CH: 20H  
 Hab.: LICENCIATURA PLENA EM ARTES VISUAIS; Motivo: LICENÇA PARA TRATAMENTO DE SAUDE (EFETIVO) -; Un. Adm: (023329) E.E. MALIK DIDIER NAMER ZAHAFI; De: 29/03/2021 a 27/05/2021  
 Substituído: (70439/18) SIMONAI DE CASTILHO LIRIO ANDRADE

CONTRATO/SEDUC/26627/2021 DE: 11/05/2021  
 Processo Nº: 1000003643753  
 Contratado: (303315/3) CARLOS ALBERTO GRAEFF, CPF: 569.207.929-15; Cargo/Função: (3476) APOIO ADM. EDUCACIONAL-ELEMENTAR; Ref: A-001; CH: 30H  
 Hab.: TECNICO EM AGROPECUARIA; Motivo: FERIAS -; Un. Adm: (173347) E. E. ANTONIA MOURA MUNIZ; De: 04/05/2021 a 02/06/2021  
 Substituído: (87385/1) NATALICIO APARECIDO DE FREITAS MOREIRA

CONTRATO/SEDUC/26628/2021 DE: 11/05/2021  
 Processo Nº: 1000003637551  
 Contratado: (303406/3) RAFAELA FERNANDA SANTANA DA SILVA, CPF: 045.419.021-25; Cargo/Função: (3506) CONTR. TEMP. FUNCAO PROF. HABILITADO; Ref: B-001; CH: 04H  
 Hab.: LICENCIATURA PLENA EM LETRAS/PORTUGUES/INGLÊS; Motivo: LICENÇA PARA TRATAMENTO DE SAUDE (EFETIVO) -; Un. Adm: (124079) E.E. CANDIDO PORTINARI; De: 18/02/2021 a 13/08/2021  
 Substituído: (234820/1) NELCI VENTURINI DAL OGLIO

CONTRATO/SEDUC/26629/2021 DE: 11/05/2021  
 Processo Nº: 1000003640687  
 Contratado: (303486/4) ANGELO COUTINHO MARTINS DOS SANTOS, CPF: 988.738.491-72; Cargo/Função: (3476) APOIO ADM. EDUCACIONAL-ELEMENTAR; Ref: A-001; CH: 30H  
 Hab.: ENSINO MEDIO; Motivo: FERIAS -; Un. Adm: (015385) E.E. PLACIDO DE CASTRO; De: 03/05/2021 a 01/06/2021  
 Substituído: (47630/4) LEONIL PEREIRA PORTELA

CONTRATO/SEDUC/26630/2021 DE: 11/05/2021  
 Processo Nº: 1000003645559  
 Contratado: (303489/2) ALEXSANDER PAES DE BARROS, CPF: 052.400.591-52; Cargo/Função: (3468) TECNICO ADMINISTRATIVO EDUCACIONAL; Ref: A-001; CH: 30H  
 Hab.: ENSINO MEDIO; Motivo: LICENÇA PREMIO - GOZO -; Un. Adm: (012238) E.E. PROFª. MARIA DA CUNHA BRUNO; De: 03/05/2021 a 24/07/2021  
 Substituído: (7577/1) LOENIR MARIA DA SILVA CALDAS

CONTRATO/SEDUC/26631/2021 DE: 11/05/2021  
 Processo Nº: 1000003643686  
 Contratado: (303515/4) MARIA DE LOURDES RIBEIRO QUEIROZ, CPF: 004.966.966-45; Cargo/Função: (3506) CONTR. TEMP. FUNCAO PROF. HABILITADO; Ref: B-001; CH: 06H  
 Hab.: LICENCIATURA PLENA EM FISICA; Motivo: LICENÇA PARA TRATAMENTO DE SAUDE (EFETIVO) -; Un. Adm: (014230) E.E. MARIA ESTHER PERES; De: 22/03/2021 a 19/04/2021  
 Substituído: (204492/19) JAQUELINE RODRIGUES SOUZA

CONTRATO/SEDUC/26632/2021 DE: 11/05/2021  
 Processo Nº: 1000003639964  
 Contratado: (303516/3) MARISA DE CARVALHO VALADARES, CPF: 026.416.241-25; Cargo/Função: (3506) CONTR. TEMP. FUNCAO PROF. HABILITADO; Ref: B-001; CH: 08H  
 Hab.: LICENCIATURA PLENA EM QUIMICA; Motivo: LICENÇA PARA TRATAMENTO DE SAUDE (EFETIVO) -; Un. Adm: (014230) E.E. MARIA ESTHER PERES; De: 25/03/2021 a 22/06/2021  
 Substituído: (138157/22) MONICA STREGE MEDICI

CONTRATO/SEDUC/26633/2021 DE: 11/05/2021  
 Processo Nº: 1000003639999  
 Contratado: (303517/2) RAQUEL BOMBARDA, CPF: 021.374.781-29; Cargo/Função: (3506) CONTR. TEMP. FUNCAO PROF. HABILITADO; Ref: B-001; CH: 12H  
 Hab.: LICENCIATURA PLENA EM BIOLOGIA; Motivo: LICENÇA PARA TRATAMENTO DE SAUDE (EFETIVO) -; Un. Adm: (014230) E.E. MARIA ESTHER PERES; De: 25/03/2021 a 22/06/2021  
 Substituído: (138157/22) MONICA STREGE MEDICI

CONTRATO/SEDUC/26634/2021 DE: 11/05/2021  
 Processo Nº: 1000003637851  
 Contratado: (30355/17) JOCIRA MARIA CUNHA MIRANDA, CPF: 205.815.051-15; Cargo/Função: (3506) CONTR. TEMP. FUNCAO PROF. HABILITADO; Ref: B-001; CH: 20H  
 Hab.: LICENCIATURA PLENA EM PEDAGOGIA; Motivo: READAPTAÇÃO -; Un. Adm: (012394) E.E. JOSE DE BARROS MACIEL; De: 07/04/2021 a 03/10/2021  
 Substituído: (54453/39) BETTY RITA DA SILVA CONCEICAO

CONTRATO/SEDUC/26635/2021 DE: 11/05/2021  
 Processo Nº: 1000003641793  
 Contratado: (303679/2) ANA MARCIA ALVES TAVEIRA, CPF: 077.329.938-61; Cargo/Função: (3506) CONTR. TEMP. FUNCAO PROF. HABILITADO; Ref: B-001; CH: 04H

Hab.:LICENCIATURA PLENA EM FISICA;Motivo:LICENCA PARA TRATAMENTO DE SAUDE EM PESSOA DA FAMILIA -;Un. Adm:(010588) E.E. PROF. ULISSES CUIABANO;De: 19/02/2021 a 01/05/2021  
Substituído: (75143/4) CELIA MONICA PINHEIRO ORMOND

CONTRATO/SEDUC/26636/2021 DE: 11/05/2021  
Processo Nº: 1000003638015  
Contratado: (303680/4) GLEICI ALVES CORREA,CPF: 850.853.082-04;Cargo/Função: (3506) CONTR.TEMP.FUNCAO PROF. HABILITADO;Ref:B-001;CH: 08H  
Hab.:LICENCIATURA PLENA EM FISICA;Motivo:LICENCA PREMIO - GOZO -;Un. Adm:(009849) E.E. RAIMUNDO PINHEIRO DA SILVA;De: 09/04/2021 a 08/05/2021  
Substituído: (86958/4) SEBASTIAO SOARES DA SILVA

CONTRATO/SEDUC/26637/2021 DE: 11/05/2021  
Processo Nº: 1000003640557  
Contratado: (303698/3) CARMEN LUCIA COELHO ACOSTA,CPF: 892.781.191-72;Cargo/Função: (3506) CONTR.TEMP.FUNCAO PROF. HABILITADO;Ref:B-001;CH: 20H  
Hab.:LICENCIATURA PLENA EM CIENCIAS BIOLÓGICAS;Motivo:LICENCA PARA TRATAMENTO DE SAUDE (EFETIVO) -;Un. Adm:(010464) E.E. DOM JOSE DO DESPRAIADO;De: 30/03/2021 a 27/06/2021  
Substituído: (66847/11) MADALENA DE BRITO SANTANA

CONTRATO/SEDUC/26638/2021 DE: 11/05/2021  
Processo Nº: 1000003641539  
Contratado: (303701/3) EULINA DE ALMEIDA DA SILVA,CPF: 052.756.474-50;Cargo/Função: (3506) CONTR.TEMP.FUNCAO PROF. HABILITADO;Ref:B-001;CH: 20H  
Hab.:LICENCIATURA PLENA EM PEDAGOGIA;Motivo:LICENCA POR LUTO -;Un. Adm:(198226) E.E. MARCIO SCHABATT SOUZA;De: 12/04/2021 a 19/04/2021  
Substituído: (296071/1) ALINE SANTOS DE LIMA

CONTRATO/SEDUC/26639/2021 DE: 11/05/2021  
Processo Nº: 1000003639140  
Contratado: (303764/3) MARCELA MARQUES SILVA,CPF: 066.371.186-05;Cargo/Função: (3506) CONTR.TEMP.FUNCAO PROF. HABILITADO;Ref:B-001;CH: 02H  
Hab.:LICENCIATURA PLENA EM CIENCIAS BIOLÓGICAS;Motivo:LICENCA PREMIO - GOZO -;Un. Adm:(009393) E.E. JOAO BRIENE DE CAMARGO;De: 03/05/2021 a 01/07/2021  
Substituído: (253504/1) PEDRO AQUILINO CRISPIM DE OLIVEIRA

CONTRATO/SEDUC/26640/2021 DE: 11/05/2021  
Processo Nº: 1000003639200  
Contratado: (303764/4) MARCELA MARQUES SILVA,CPF: 066.371.186-05;Cargo/Função: (3506) CONTR.TEMP.FUNCAO PROF. HABILITADO;Ref:B-001;CH: 06H  
Hab.:LICENCIATURA PLENA EM CIENCIAS BIOLÓGICAS;Motivo:LICENCA PARA TRATAMENTO DE SAUDE (EFETIVO) -;Un. Adm:(009393) E.E. JOAO BRIENE DE CAMARGO;De: 10/02/2021 a 09/05/2021  
Substituído: (36525/2) AGDA LEMES DOS SANTOS

CONTRATO/SEDUC/26641/2021 DE: 11/05/2021  
Processo Nº: 1000003638963  
Contratado: (303766/2) ELIZANDRA ALVES DE MELO,CPF: 057.528.421-82;Cargo/Função: (3506) CONTR.TEMP.FUNCAO PROF. HABILITADO;Ref:B-001;CH: 14H  
Hab.:LICENCIATURA PLENA EM LETRAS/PORTUGUES/INGLÊS;Motivo:LICENCA PARA TRATAMENTO DE SAUDE EM PESSOA DA FAMILIA -;Un. Adm:(016179) E.E. BENEDITO CESARIO DA CRUZ;De: 31/03/2021 a 28/06/2021  
Substituído: (252878/1) INES UPP LOIOLA

CONTRATO/SEDUC/26642/2021 DE: 11/05/2021  
Processo Nº: 1000003643285  
Contratado: (303789/5) MANOEL PASCOAL DE OLIVEIRA QUEIROZ,CPF: 970.255.851-49;Cargo/Função: (3506) CONTR.TEMP.FUNCAO PROF. HABILITADO;Ref:B-001;CH: 03H  
Hab.:LICENCIATURA PLENA EM MATEMATICA;Motivo:LICENCA PARA TRATAMENTO DE SAUDE (EFETIVO) -;Un. Adm:(009806) E.E. HISTORIADOR RUBENS DE MENDONÇA;De: 04/05/2021 a 02/07/2021  
Substituído: (102708/13) MAGDA LUCIA RODRIGUES SANCHEZ

CONTRATO/SEDUC/26643/2021 DE: 11/05/2021  
Processo Nº: 1000003641722  
Contratado: (303791/3) DANIELE MIGUEL DA SILVA,CPF: 045.286.041-59;Cargo/Função: (3506) CONTR.TEMP.FUNCAO PROF. HABILITADO;Ref:B-001;CH: 21H  
Hab.:LICENCIATURA PLENA EM MATEMATICA;Motivo:FERIAS -;Un. Adm:(097012) E. JOSE APARECIDO RIBEIRO;De: 30/04/2021 a 14/05/2021  
Substituído: (129723/3) ADRIANA TENIR EGEEA DE OLIVEIRA

CONTRATO/SEDUC/26644/2021 DE: 11/05/2021  
Processo Nº: 1000003642804  
Contratado: (303806/2) MELQUIZIDEK DE SOUSA BEZERRA,CPF: 008.539.601-00;Cargo/Função: (3476) APOIO ADM. EDUCACIONAL-ELEMENTAR;Ref:A-001;CH: 30H  
Hab.:BACHARELADO EM ADMINISTRAÇÃO;Motivo:FERIAS -;Un. Adm:(016454) E.E. LUCIENE CARDOSO DE OLIVEIRA;De: 01/05/2021 a 30/05/2021  
Substituído: (288616/1) CHRISTYANO LUIZ DE OLIVEIRA

CONTRATO/SEDUC/26645/2021 DE: 11/05/2021  
Processo Nº: 1000003643712  
Contratado: (303809/2) MARCIO TEIXEIRA DA SILVA,CPF: 627.223.522-49;Cargo/Função: (3476) APOIO ADM. EDUCACIONAL-ELEMENTAR;Ref:A-001;CH: 30H  
Hab.:ENSINO MEDIO;Motivo:FERIAS -;Un. Adm:(015423) E.E. Dr. ANISIO JOSE MOREIRA;De: 01/05/2021 a 30/05/2021  
Substituído: (126085/19) PAULO CEZAR ANDROCHESKI LIMA

CONTRATO/SEDUC/26646/2021 DE: 11/05/2021  
Processo Nº: 1000003640707  
Contratado: (303843/3) MARIA APARECIDA LEITE SILVA,CPF: 046.168.101-33;Cargo/Função: (3476) APOIO ADM. EDUCACIONAL-ELEMENTAR;Ref:A-001;CH: 30H  
Hab.:ENSINO MEDIO;Motivo:LICENCA PREMIO - GOZO -;Un. Adm:(040622) ASSESSORIA PEDAGOGICA - POKOREO;De: 01/05/2021 a 29/07/2021  
Substituído: (87391/1) MARISALVA VIEIRA DE OLIVEIRA

CONTRATO/SEDUC/26647/2021 DE: 11/05/2021  
Processo Nº: 1000003638756  
Contratado: (303848/2) RICHARD SANTOS SALAZAR,CPF: 143.598.937-60;Cargo/

Função: (3506) CONTR.TEMP.FUNCAO PROF. HABILITADO;Ref:B-001;CH: 06H  
Hab.:LICENCIATURA PLENA EM HISTÓRIA;Motivo:READAPTACAO -;Un. Adm:(009873) E.E. DOM FRANCISCO DE AQUINO CORREA;De: 05/04/2021 a 01/10/2021  
Substituído: (239112/1) BRUNA PASTORE

CONTRATO/SEDUC/26648/2021 DE: 11/05/2021  
Processo Nº: 1000003642818  
Contratado: (303850/3) CAMILA AMELIA DA COSTA,CPF: 009.020.501-41;Cargo/Função: (3506) CONTR.TEMP.FUNCAO PROF. HABILITADO;Ref:B-001;CH: 04H  
Hab.:LICENCIATURA PLENA EM CIENCIAS BIOLÓGICAS;Motivo:DESIGNACAO PARA OUTRA UNIDADE (ASSESSORIA/CEFAPRO/OUTRAS) -;Un. Adm:(011371) E.E. Sen. FILINTO MULLER;De: 01/05/2021 a 20/12/2021  
Substituído: (69049/14) MARY CARNEIRO REZENDE

CONTRATO/SEDUC/26649/2021 DE: 11/05/2021  
Processo Nº: 1000003640315  
Contratado: (303855/3) GLEICIANE VIEIRA SILVA,CPF: 033.428.571-29;Cargo/Função: (3506) CONTR.TEMP.FUNCAO PROF. HABILITADO;Ref:B-001;CH: 20H  
Hab.:LICENCIATURA PLENA EM PEDAGOGIA;Motivo:FERIAS -;Un. Adm:(192210) E.E. ARLETE MARIA CAPPELLARI;De: 03/05/2021 a 17/05/2021  
Substituído: (235226/1) LUCIANA APARECIDA DE OLIVEIRA

CONTRATO/SEDUC/26650/2021 DE: 11/05/2021  
Processo Nº: 1000003640787  
Contratado: (303858/2) LUCAS SILVA DO AMARAL,CPF: 037.721.561-93;Cargo/Função: (3476) APOIO ADM. EDUCACIONAL-ELEMENTAR;Ref:A-001;CH: 30H  
Hab.:BACHARELADO EM DIREITO;Motivo:FERIAS -;Un. Adm:(009482) E.E. PROF. HELIODORO CAPISTRANO DA SILVA;De: 03/05/2021 a 01/06/2021  
Substituído: (286347/1) ADEMILSON GONCALVES DA SILVA

CONTRATO/SEDUC/26651/2021 DE: 11/05/2021  
Processo Nº: 1000003638193  
Contratado: (303887/2) MICHELLE CRISTINA DOS SANTOS SILVA,CPF: 036.069.691-04;Cargo/Função: (3468) TECNICO ADMINISTRATIVO EDUCACIONAL;Ref:A-001;CH: 30H  
Hab.:LICENCIATURA PLENA EM PEDAGOGIA;Motivo:LICENCA PARA TRATAMENTO DE SAUDE (EFETIVO) -;Un. Adm:(157236) E.E. PROFªFRANCISCA DE SOUZA ALENCAR;De: 31/03/2021 a 23/09/2021  
Substituído: (287378/1) EZEQUIAS SERAFIM DOS SANTOS

CONTRATO/SEDUC/26652/2021 DE: 11/05/2021  
Processo Nº: 1000003641447  
Contratado: (303905/5) KARYTHA MERIE SILVA CORREA,CPF: 025.412.131-40;Cargo/Função: (3506) CONTR.TEMP.FUNCAO PROF. HABILITADO;Ref:B-001;CH: 04H  
Hab.:LICENCIATURA PLENA EM FISICA;Motivo:FERIAS -;Un. Adm:(011355) E.E. Mal. EURICO GASPAR DUTRA;De: 03/05/2021 a 01/06/2021  
Substituído: (112149/19) WELKER LOPES FRANCO

CONTRATO/SEDUC/26653/2021 DE: 11/05/2021  
Processo Nº: 1000003638174  
Contratado: (303931/2) ADRIANO FABRI,CPF: 033.031.769-57;Cargo/Função: (3506) CONTR.TEMP.FUNCAO PROF. HABILITADO;Ref:B-001;CH: 20H  
Hab.:LICENCIATURA PLENA EM CIENCIAS SOCIAIS;Motivo:LICENCA PARA TRATAMENTO DE SAUDE (EFETIVO) -;Un. Adm:(009849) E.E. RAIMUNDO PINHEIRO DA SILVA;De: 29/03/2021 a 12/04/2021  
Substituído: (220229/3) SIRLEI CLEUZA COSTIN

CONTRATO/SEDUC/26654/2021 DE: 11/05/2021  
Processo Nº: 1000003639951  
Contratado: (303976/2) ODAIL RODRIGUES DE BARROS SILVA,CPF: 037.953.191-70;Cargo/Função: (3476) APOIO ADM. EDUCACIONAL-ELEMENTAR;Ref:A-001;CH: 30H  
Hab.:BACHARELADO EM ADMINISTRAÇÃO;Motivo:FERIAS -;Un. Adm:(041084) ASSESSORIA PEDAGOGICA - NOBRES;De: 03/05/2021 a 01/06/2021  
Substituído: (85967/1) PAULO CESAR DA COSTA

CONTRATO/SEDUC/26655/2021 DE: 11/05/2021  
Processo Nº: 1000003640767  
Contratado: (303983/2) MICHELE GADIOLA,CPF: 035.567.469-64;Cargo/Função: (3506) CONTR.TEMP.FUNCAO PROF. HABILITADO;Ref:B-001;CH: 20H  
Hab.:LICENCIATURA PLENA EM LETRAS/PORTUGUES;Motivo:LICENCA PARA TRATAMENTO DE SAUDE (EFETIVO) -;Un. Adm:(015482) E.E. RUI BARBOSA;De: 22/03/2021 a 20/05/2021  
Substituído: (54934/2) ROZANI BEATRIZ TOZZI

CONTRATO/SEDUC/26656/2021 DE: 11/05/2021  
Processo Nº: 1000003642501  
Contratado: (304236/2) MARCOS ANTONIO GONCALVES SILVA,CPF: 061.628.031-98;Cargo/Função: (3476) APOIO ADM. EDUCACIONAL-ELEMENTAR;Ref:A-001;CH: 30H  
Hab.:ENSINO MEDIO;Motivo:LICENCA PARA TRATAMENTO DE SAUDE (EFETIVO) -;Un. Adm:(015970) E.E. MANOEL MARINHEIRO;De: 06/03/2021 a 17/03/2021  
Substituído: (241855/1) LUCAS DOS SANTOS FERREIRA

CONTRATO/SEDUC/26657/2021 DE: 11/05/2021  
Processo Nº: 1000003642482  
Contratado: (304236/3) MARCOS ANTONIO GONCALVES SILVA,CPF: 061.628.031-98;Cargo/Função: (3476) APOIO ADM. EDUCACIONAL-ELEMENTAR;Ref:A-001;CH: 30H  
Hab.:ENSINO MEDIO;Motivo:LICENCA PREMIO - GOZO -;Un. Adm:(015970) E.E. MANOEL MARINHEIRO;De: 01/05/2021 a 29/07/2021  
Substituído: (87796/1) LEONARDO ANTONIO DA SILVA

CONTRATO/SEDUC/26658/2021 DE: 11/05/2021  
Processo Nº: 1000003641971  
Contratado: (304250/2) GEOVANIA RODRIGUES DE QUEIROZ,CPF: 008.477.591-21;Cargo/Função: (3506) CONTR.TEMP.FUNCAO PROF. HABILITADO;Ref:B-001;CH: 16H  
Hab.:LICENCIATURA PLENA EM LETRAS/PORTUGUES/INGLÊS;Motivo:LICENCA PREMIO - GOZO -;Un. Adm:(014885) E.E. SAO FRANCISCO;De: 03/05/2021 a 01/06/2021  
Substituído: (116365/11) NEUSA VITORIANO DA SILVA MENDES

PUBLICADA, REGISTRADA, CUMpra-SE.  
Cuiabá-MT, 10 de Maio de 2021.  
Alan Resende Porto  
Secretário de Estado de Educação



O Secretário de Estado de Educação no uso de suas atribuições que lhes são conferidas por lei,

Resolve: CANCELAR - SEDUC

Objeto: CONTRATO TEMPORARIO EM SUBSTITUIÇÃO POR MOTIVO DE URGÊNCIA

CONTRATO/SEDUC/26659/2021 DE: 11/05/2021

Processo Nº: 1000003626541

Contratado: (304262/2) MAICON MARINHO VIEIRA ARAUJO, CPF: 020.822.981-75; Cargo/Função: (3506) CONTR. TEMP. FUNCAO PROF. HABILITADO; Ref: B-001; CH: 10H  
Hab.: LICENCIATURA PLENA EM MATEMATICA; Motivo: DESIGNACAO PARA ORGAO CENTRAL -; Un. Adm: (010596) E.E. PRESIDENTE MEDICI; De: 18/03/2021 a 30/04/2021  
Substituído: (242584/2) GEORGIO BARBOSA RIBEIRO

PUBLICADA, REGISTRADA, CUMpra-SE.

Cuiabá-MT, 10 de Maio de 2021.

Alan Resende Porto

Secretário de Estado de Educação

O Secretário de Estado de Educação no uso de suas atribuições que lhes são conferidas por lei,

Resolve: AUTORIZAR - SEDUC

Objeto: CONTRATO TEMPORARIO EM SUBSTITUIÇÃO POR MOTIVO DE URGÊNCIA

CONTRATO/SEDUC/26660/2021 DE: 11/05/2021

Processo Nº: 1000003643208

Contratado: (304262/3) MAICON MARINHO VIEIRA ARAUJO, CPF: 020.822.981-75; Cargo/Função: (3506) CONTR. TEMP. FUNCAO PROF. HABILITADO; Ref: B-001; CH: 04H  
Hab.: LICENCIATURA PLENA EM MATEMATICA; Motivo: DESIGNACAO PARA ORGAO CENTRAL -; Un. Adm: (010596) E.E. PRESIDENTE MEDICI; De: 01/05/2021 a 20/12/2021  
Substituído: (242584/2) GEORGIO BARBOSA RIBEIRO

CONTRATO/SEDUC/26661/2021 DE: 11/05/2021

Processo Nº: 1000003641401

Contratado: (304264/2) MARISTER GRUTZMANN, CPF: 007.041.400-98; Cargo/Função: (3506) CONTR. TEMP. FUNCAO PROF. HABILITADO; Ref: B-001; CH: 08H  
Hab.: LICENCIATURA PLENA EM HISTÓRIA; Motivo: LICENCA PARA TRATAMENTO DE SAUDE (EFETIVO) -; Un. Adm: (016470) E.E. DOM BOSCO; De: 18/03/2021 a 16/05/2021  
Substituído: (74730/2) JAIRO RODRIGUES DE OLIVEIRA

CONTRATO/SEDUC/26662/2021 DE: 11/05/2021

Processo Nº: 1000003640938

Contratado: (304284/3) JOSELINA GONCALVES DA SILVA, CPF: 000.229.591-14; Cargo/Função: (3476) APOIO ADM. EDUCACIONAL-ELEMENTAR; Ref: A-001; CH: 30H  
Hab.: LICENCIATURA PLENA EM PEDAGOGIA; Motivo: LICENCA PARA TRATAMENTO DE SAUDE (EFETIVO) -; Un. Adm: (009733) E.E. MANOEL CAVALCANTI PROENÇA; De: 13/03/2021 a 15/04/2021  
Substituído: (225923/1) JOSE CLOVIS DE CARVALHO

CONTRATO/SEDUC/26663/2021 DE: 11/05/2021

Processo Nº: 1000003638049

Contratado: (304285/2) FRANCIELLY ESPANA, CPF: 998.613.721-72; Cargo/Função: (3468) TECNICO ADMINISTRATIVO EDUCACIONAL; Ref: A-001; CH: 30H  
Hab.: BACHARELADO EM PSICOLOGIA; Motivo: LICENCA PARA TRATAMENTO DE SAUDE (EFETIVO) -; Un. Adm: (011002) E.E. PINDORAMA; De: 07/04/2021 a 10/12/2021  
Substituído: (85108/1) ABEIR STAUT ROMERA ALBERTONI

CONTRATO/SEDUC/26664/2021 DE: 11/05/2021

Processo Nº: 1000003645486

Contratado: (304298/2) THIAGO BARBOSA FRAZAO MORAIS, CPF: 031.772.681-18; Cargo/Função: (3506) CONTR. TEMP. FUNCAO PROF. HABILITADO; Ref: B-001; CH: 06H  
Hab.: LICENCIATURA PLENA EM HISTÓRIA; Motivo: LICENCA PARA TRATAMENTO DE SAUDE (CONTRATADO) -; Un. Adm: (009857) E.E. FRANCISCO A. FERREIRA MENDES; De: 03/05/2021 a 19/07/2021  
Substituído: (87667/5) SILVIANE RAMOS LOPES DA SILVA

CONTRATO/SEDUC/26665/2021 DE: 11/05/2021

Processo Nº: 1000003644192

Contratado: (304311/2) MARIA JOSE GONCALVES DA SILVA, CPF: 329.424.861-04; Cargo/Função: (3506) CONTR. TEMP. FUNCAO PROF. HABILITADO; Ref: B-001; CH: 20H  
Hab.: LICENCIATURA PLENA EM PEDAGOGIA; Motivo: LICENCA PARA TRATAMENTO DE SAUDE (EFETIVO) -; Un. Adm: (011576) E.E. DINIZ ALVES DE TOLEDO; De: 17/03/2021 a 15/04/2021  
Substituído: (89606/10) SONIA CANDIDO E SILVA

CONTRATO/SEDUC/26666/2021 DE: 11/05/2021

Processo Nº: 1000003639724

Contratado: (304313/2) LUCIANO BENEDITO DE LIMA, CPF: 039.163.211-61; Cargo/Função: (3506) CONTR. TEMP. FUNCAO PROF. HABILITADO; Ref: B-001; CH: 08H  
Hab.: LICENCIATURA PLENA EM BIOLOGIA; Motivo: DEDICACAO EXCLUSIVA (COORDENADOR PEDAGOGICO) -; Un. Adm: (049549) E.E. SAO MIGUEL; De: 03/05/2021 a 20/12/2021  
Substituído: (108526/37) ELIDIA PAULA CRISTINO BERNARDES SILVA

CONTRATO/SEDUC/26667/2021 DE: 11/05/2021

Processo Nº: 1000003639171

Contratado: (304328/2) JOLLSON GONCALVES DE ARRUDA, CPF: 568.049.541-49; Cargo/Função: (3476) APOIO ADM. EDUCACIONAL-ELEMENTAR; Ref: A-001; CH: 30H  
Hab.: TECNOLOGIA EM GESTÃO PÚBLICA; Motivo: LICENCA PREMIO - GOZO -; Un. Adm: (040860) ASSESSORIA PEDAGOGICA - BARAO DE MELGACO; De: 01/05/2021 a 29/07/2021  
Substituído: (84613/1) JULIO CESAR DA SILVA GOMES

CONTRATO/SEDUC/26668/2021 DE: 11/05/2021

Processo Nº: 1000003643238

Contratado: (304329/4) GUSTAVO PEREIRA DOS PASSOS, CPF: 011.703.661-71; Cargo/Função: (3476) APOIO ADM. EDUCACIONAL-ELEMENTAR; Ref: A-001; CH: 30H

Hab.: BACHARELADO EM CIENCIAS CONTABEIS; Motivo: LICENCA PREMIO - GOZO -; Un. Adm: (213462) E. E. DA P. M. TIR CB PM VANILSON SILVA CARVALHO; De: 01/05/2021 a 29/06/2021  
Substituído: (27311/1) DOMINGOS BOSCO DA SILVA

CONTRATO/SEDUC/26669/2021 DE: 11/05/2021

Processo Nº: 1000003641186

Contratado: (304335/2) DIOVANNI LEONARDO DE SOUZA SANTOS, CPF: 038.294.591-30; Cargo/Função: (3476) APOIO ADM. EDUCACIONAL-ELEMENTAR; Ref: A-001; CH: 30H  
Hab.: ENSINO MEDIO; Motivo: FERIAS -; Un. Adm: (016110) E.E. VINICIUS DE MORAES; De: 01/05/2021 a 30/05/2021  
Substituído: (77476/2) ARQUIMEDES PAES DE GOUVEIA

CONTRATO/SEDUC/26670/2021 DE: 11/05/2021

Processo Nº: 1000003641247

Contratado: (304337/2) JEAM ROBSON REYNALD BORGES, CPF: 053.090.411-09; Cargo/Função: (3476) APOIO ADM. EDUCACIONAL-ELEMENTAR; Ref: A-001; CH: 30H  
Hab.: ENSINO MEDIO; Motivo: LICENCA PREMIO - GOZO -; Un. Adm: (069582) E.E. ANDRE ANTONIO MAGGI; De: 01/05/2021 a 30/05/2021  
Substituído: (87785/1) SONIA APARECIDA ALVES

CONTRATO/SEDUC/26671/2021 DE: 11/05/2021

Processo Nº: 1000003639918

Contratado: (304341/2) FERNANDO VITORINO DE OLIVEIRA, CPF: 704.151.611-34; Cargo/Função: (3476) APOIO ADM. EDUCACIONAL-ELEMENTAR; Ref: A-001; CH: 30H  
Hab.: ENSINO MEDIO; Motivo: LICENCA PREMIO - GOZO -; Un. Adm: (014389) E.E. ARNALDO ESTEVAO FIGUEIREDO; De: 01/05/2021 a 29/07/2021  
Substituído: (85049/1) MARCIO ROBERTO FERREIRA DE MATOS

CONTRATO/SEDUC/26672/2021 DE: 11/05/2021

Processo Nº: 1000003642862

Contratado: (304367/5) ADRIANA MARIA DOS SANTOS, CPF: 029.174.491-52; Cargo/Função: (3506) CONTR. TEMP. FUNCAO PROF. HABILITADO; Ref: B-001; CH: 05H  
Hab.: LICENCIATURA PLENA EM LETRAS/PORTUGUES/INGLÊS; Motivo: LICENCA PARA TRATAMENTO DE SAUDE (EFETIVO) -; Un. Adm: (013021) E.E. CARLOS IRIGARAY FILHO; De: 05/04/2021 a 13/04/2021  
Substituído: (136694/18) MARILENE ZACHEO ZANON

CONTRATO/SEDUC/26673/2021 DE: 11/05/2021

Processo Nº: 1000003641568

Contratado: (304368/2) ANDRE LUIZ BRAGA DE SOUZA, CPF: 023.376.391-00; Cargo/Função: (3506) CONTR. TEMP. FUNCAO PROF. HABILITADO; Ref: B-001; CH: 03H  
Hab.: LICENCIATURA PLENA EM MATEMATICA; Motivo: LICENCA PARA TRATAMENTO DE SAUDE (EFETIVO) -; Un. Adm: (011355) E.E. Mal. EURICO GASPAR DUTRA; De: 13/04/2021 a 06/05/2021  
Substituído: (143217/9) JOSELIA DE SOUZA SOARES FERREIRA

CONTRATO/SEDUC/26674/2021 DE: 11/05/2021

Processo Nº: 1000003641408

Contratado: (304389/2) JUCILENE DE OLIVEIRA SIQUEIRA, CPF: 955.806.031-34; Cargo/Função: (3476) APOIO ADM. EDUCACIONAL-ELEMENTAR; Ref: A-001; CH: 30H  
Hab.: LICENCIATURA PLENA EM PEDAGOGIA; Motivo: LICENCA PREMIO - GOZO -; Un. Adm: (042188) ASSESSORIA PEDAGOGICA - CAMPO VERDE; De: 03/05/2021 a 01/06/2021  
Substituído: (43700/4) EUNICE MADUREIRA

CONTRATO/SEDUC/26675/2021 DE: 11/05/2021

Processo Nº: 1000003639732

Contratado: (304404/2) JOAO DANIEL DE OLIVEIRA AJALA, CPF: 034.763.001-45; Cargo/Função: (3476) APOIO ADM. EDUCACIONAL-ELEMENTAR; Ref: A-001; CH: 30H  
Hab.: ENSINO MEDIO; Motivo: FERIAS -; Un. Adm: (009865) E.E. ALICE FONTES PINHEIRO; De: 01/05/2021 a 30/05/2021  
Substituído: (285756/1) ANDRE LUIZ MOURA ALVES

CONTRATO/SEDUC/26676/2021 DE: 11/05/2021

Processo Nº: 1000003641290

Contratado: (304559/2) INAJARA CRISTINA SOARES, CPF: 014.485.531-30; Cargo/Função: (3506) CONTR. TEMP. FUNCAO PROF. HABILITADO; Ref: B-001; CH: 20H  
Hab.: LICENCIATURA PLENA EM CIENCIAS NATURAIS; Motivo: LICENCA PREMIO - GOZO -; Un. Adm: (014869) E.E. Pref. ARTHUR RAMOS; De: 03/05/2021 a 01/06/2021  
Substituído: (52995/10) SUSANE SILVA SARTORI

CONTRATO/SEDUC/26677/2021 DE: 11/05/2021

Processo Nº: 1000003639777

Contratado: (304629/1) KLENILSON CAMPOS DE OLIVEIRA, CPF: 042.961.301-61; Cargo/Função: (3506) CONTR. TEMP. FUNCAO PROF. HABILITADO; Ref: B-001; CH: 20H  
Hab.: LICENCIATURA PLENA EM LETRAS/PORTUGUES/INGLÊS/LITERATURAS; Motivo: LICENCA PARA TRATAMENTO DE SAUDE (EFETIVO) -; Un. Adm: (013021) E.E. CARLOS IRIGARAY FILHO; De: 05/04/2021 a 18/04/2021  
Substituído: (136694/18) MARILENE ZACHEO ZANON

CONTRATO/SEDUC/26678/2021 DE: 11/05/2021

Processo Nº: 1000003643523

Contratado: (304630/1) ANDRIELY REGINA MACEDO LAGE, CPF: 013.729.531-67; Cargo/Função: (3506) CONTR. TEMP. FUNCAO PROF. HABILITADO; Ref: B-001; CH: 20H  
Hab.: LICENCIATURA PLENA EM LETRAS/PORTUGUES/INGLÊS; Motivo: LICENCA PARA TRATAMENTO DE SAUDE (EFETIVO) -; Un. Adm: (044261) E.E. MARIA DA GLORIA VARGAS UCHOA; De: 19/02/2021 a 25/02/2021  
Substituído: (113338/7) GIOVANA MARICEIA DE LIMA MONTILHA

CONTRATO/SEDUC/26679/2021 DE: 11/05/2021

Processo Nº: 1000003637441

Contratado: (304630/2) ANDRIELY REGINA MACEDO LAGE, CPF: 013.729.531-67; Cargo/Função: (3506) CONTR. TEMP. FUNCAO PROF. HABILITADO; Ref: B-001; CH: 20H  
Hab.: LICENCIATURA PLENA EM LETRAS/PORTUGUES/INGLÊS; Motivo: LICENCA PARA TRATAMENTO DE SAUDE (EFETIVO) -; Un. Adm: (044261) E.E. MARIA DA GLORIA VARGAS UCHOA; De: 26/02/2021 a 04/03/2021

Substituído: (113338/7) GIOVANA MARICEIA DE LIMA MONTILHA

CONTRATO/SEDUC/26680/2021 DE: 11/05/2021

Processo Nº: 1000003637450  
 Contratado: (304630/3) ANDRIELY REGINA MACEDO LAGE, CPF: 013.729.531-67; Cargo/Função: (3506) CONTR.TEMP.FUNCAO PROF. HABILITADO; Ref: B-001; CH: 20H  
 Hab.: LICENCIATURA PLENA EM LETRAS/PORTUGUES/INGLÊS; Motivo: LICENCA PARA TRATAMENTO DE SAUDE (EFETIVO) -; Un. Adm: (044261) E.E. MARIA DA GLORIA VARGAS UCHOA; De: 09/03/2021 a 07/04/2021  
 Substituído: (113338/7) GIOVANA MARICEIA DE LIMA MONTILHA

CONTRATO/SEDUC/26681/2021 DE: 11/05/2021

Processo Nº: 1000003643511  
 Contratado: (304631/1) LIVIA REIS CAIRUS BEZERRA, CPF: 017.931.351-77; Cargo/Função: (3506) CONTR.TEMP.FUNCAO PROF. HABILITADO; Ref: B-001; CH: 14H  
 Hab.: LICENCIATURA PLENA EM CIENCIAS SOCIAIS; Motivo: READAPTACAO -; Un. Adm: (009393) E.E. JOAO BRIENE DE CAMARGO; De: 06/04/2021 a 01/10/2021  
 Substituído: (239112/1) BRUNA PASTORE

CONTRATO/SEDUC/26682/2021 DE: 11/05/2021

Processo Nº: 1000003642342  
 Contratado: (304632/1) SUELY BASTOS FONSECA, CPF: 667.987.441-68; Cargo/Função: (3506) CONTR.TEMP.FUNCAO PROF. HABILITADO; Ref: B-001; CH: 20H  
 Hab.: LICENCIATURA PLENA EM PEDAGOGIA; Motivo: LICENCA PARA TRATAMENTO DE SAUDE (EFETIVO) -; Un. Adm: (009725) E.E. AGENOR FERREIRA LEAO; De: 29/03/2021 a 23/04/2021  
 Substituído: (218584/2) ELAINE DE OLIVEIRA E SILVA

CONTRATO/SEDUC/26683/2021 DE: 11/05/2021

Processo Nº: 1000003639135  
 Contratado: (304634/1) QUEILA FRANCELINA PUGER, CPF: 051.241.411-40; Cargo/Função: (3506) CONTR.TEMP.FUNCAO PROF. HABILITADO; Ref: B-001; CH: 20H  
 Hab.: LICENCIATURA PLENA EM PEDAGOGIA; Motivo: READAPTACAO -; Un. Adm: (071790) E.E. JOSE BEJO; De: 25/03/2021 a 20/09/2021  
 Substituído: (70673/7) ELAINE CRISTINA DE OLIVEIRA BARBOSA

CONTRATO/SEDUC/26684/2021 DE: 11/05/2021

Processo Nº: 1000003637955  
 Contratado: (304636/1) ADIANE MARIA PEREIRA, CPF: 013.765.114-79; Cargo/Função: (3506) CONTR.TEMP.FUNCAO PROF. HABILITADO; Ref: B-001; CH: 20H  
 Hab.: LICENCIATURA PLENA EM PEDAGOGIA; Motivo: LICENCA PARA TRATAMENTO DE SAUDE (EFETIVO) -; Un. Adm: (198226) E.E. MARCIO SCHABATT SOUZA; De: 15/02/2021 a 01/03/2021  
 Substituído: (288650/1) GASIELE LEAL MARTINS

CONTRATO/SEDUC/26685/2021 DE: 11/05/2021

Processo Nº: 1000003637984  
 Contratado: (304637/1) NEYLEJA MARTINS DOS SANTOS LOPES, CPF: 016.876.431-80; Cargo/Função: (3506) CONTR.TEMP.FUNCAO PROF. HABILITADO; Ref: B-001; CH: 20H  
 Hab.: LICENCIATURA PLENA EM PEDAGOGIA; Motivo: LICENCA GESTANTE (SERVIDORA EFETIVA) -; Un. Adm: (011088) E.E. ODORICO LEOCARIO ROSA; De: 16/02/2021 a 14/08/2021  
 Substituído: (258083/1) VANIA COSTA GARCIA

CONTRATO/SEDUC/26686/2021 DE: 11/05/2021

Processo Nº: 1000003637544  
 Contratado: (304638/1) CAMILA FERREIRA CHAGAS, CPF: 816.949.462-15; Cargo/Função: (3506) CONTR.TEMP.FUNCAO PROF. HABILITADO; Ref: B-001; CH: 16H  
 Hab.: LICENCIATURA PLENA EM LETRAS/PORTUGUES; Motivo: LICENCA PARA TRATAMENTO DE SAUDE (EFETIVO) -; Un. Adm: (124079) E.E. CANDIDO PORTINARI; De: 18/02/2021 a 13/08/2021  
 Substituído: (234820/1) NELCI VENTURINI DAL OGLIO

CONTRATO/SEDUC/26687/2021 DE: 11/05/2021

Processo Nº: 1000003643430  
 Contratado: (304639/1) WALTER LUIZ DOS SANTOS, CPF: 893.534.711-68; Cargo/Função: (3506) CONTR.TEMP.FUNCAO PROF. HABILITADO; Ref: B-001; CH: 15H  
 Hab.: LICENCIATURA PLENA EM LETRAS/PORTUGUES; Motivo: CEDENCIA PARA OUTRO ORGAO OU PODER - COM ONUS C/ RESSARCIMENTO -; Un. Adm: (014877) E.E. IR. MIGUELINA CORSO; De: 02/02/2021 a 20/12/2021  
 Substituído: (54496/28) VALTER SOUZA CATARINO

CONTRATO/SEDUC/26688/2021 DE: 11/05/2021

Processo Nº: 1000003641720  
 Contratado: (304640/1) JUCINEI DA SILVA MEDEIRO BENITES, CPF: 020.549.561-39; Cargo/Função: (3506) CONTR.TEMP.FUNCAO PROF. HABILITADO; Ref: B-001; CH: 20H  
 Hab.: LICENCIATURA PLENA EM PEDAGOGIA; Motivo: LICENCA PARA TRATAMENTO DE SAUDE (EFETIVO) -; Un. Adm: (049964) E.E. FRANCISCO SALDANHA NETO; De: 05/04/2021 a 18/04/2021  
 Substituído: (90627/10) SANDRA ISABEL KASPER SCHNEIDER

CONTRATO/SEDUC/26689/2021 DE: 11/05/2021

Processo Nº: 1000003640836  
 Contratado: (304648/1) ARCILIO JESUS DA CRUZ JUNIOR, CPF: 078.685.431-67; Cargo/Função: (3476) APOIO ADM. EDUCACIONAL-ELEMENTAR; Ref: A-001; CH: 30H  
 Hab.: ENSINO MEDIO; Motivo: LICENCA PREMIO - GOZO -; Un. Adm: (010804) E.E. PIO MACHADO; De: 03/05/2021 a 31/07/2021  
 Substituído: (85806/1) JURANDIR HERCULINO DA COSTA FILHO

CONTRATO/SEDUC/26690/2021 DE: 11/05/2021

Processo Nº: 1000003645827  
 Contratado: (304649/1) LELIANE JESUS DOS SANTOS MIRANDA, CPF: 719.066.221-91; Cargo/Função: (3468) TECNICO ADMINISTRATIVO EDUCACIONAL; Ref: A-001; CH: 30H  
 Hab.: TECNOLOGIA EM GESTÃO FINANCEIRA; Motivo: LICENCA PREMIO - GOZO -; Un. Adm: (117595) E.E. Pe. FIRMO PINTO DUARTE FILHO; De: 03/05/2021 a 28/06/2021  
 Substituído: (5415/1) JOILSON ANGELO BOAVENTURA

CONTRATO/SEDUC/26691/2021 DE: 11/05/2021

Processo Nº: 1000003643024  
 Contratado: (304650/1) RAFAEL CURZEL MONTE, CPF: 033.999.221-24; Cargo/

Função: (3476) APOIO ADM. EDUCACIONAL-ELEMENTAR; Ref: A-001; CH: 30H  
 Hab.: BACHARELADO EM DIREITO; Motivo: LICENCA PARA TRATAMENTO DE SAUDE (EFETIVO) -; Un. Adm: (014613) E.E. 07 DE SETEMBRO; De: 14/03/2021 a 19/03/2021

Substituído: (128955/10) ROGERIO FERNANDO RIBEIRO

CONTRATO/SEDUC/26692/2021 DE: 11/05/2021

Processo Nº: 1000003642242  
 Contratado: (304651/1) ANTONIO PEREIRA DA SILVA NETO, CPF: 237.408.413-20; Cargo/Função: (3476) APOIO ADM. EDUCACIONAL-ELEMENTAR; Ref: A-001; CH: 30H  
 Hab.: ENSINO MEDIO; Motivo: FERIAS -; Un. Adm: (127728) E.E. PROF. VALDOMIRO TEODORO CANDIDO; De: 03/05/2021 a 01/06/2021  
 Substituído: (38845/1) CRISTOVAN RIBEIRO DA SILVA

CONTRATO/SEDUC/26693/2021 DE: 11/05/2021

Processo Nº: 1000003643410  
 Contratado: (304652/1) CAROLINE DA SILVA ROCHA, CPF: 046.121.721-08; Cargo/Função: (3476) APOIO ADM. EDUCACIONAL-ELEMENTAR; Ref: A-001; CH: 30H  
 Hab.: TECNOLOGIA EM AGRONEGÓCIOS; Motivo: READAPTACAO -; Un. Adm: (010863) E.E. LUCAS PACHECO DE CAMARGO; De: 05/04/2021 a 01/06/2021  
 Substituído: (94387/1) MARIA VILMA DE JESUS TEODORO

CONTRATO/SEDUC/26694/2021 DE: 11/05/2021

Processo Nº: 1000003640857  
 Contratado: (304653/1) ELIS REGINA DA SILVA, CPF: 709.617.001-49; Cargo/Função: (3476) APOIO ADM. EDUCACIONAL-ELEMENTAR; Ref: A-001; CH: 30H  
 Hab.: LICENCIATURA PLENA EM EDUCAÇÃO FISICA; Motivo: FERIAS -; Un. Adm: (021644) E.E. PROF. CARLOS PEREIRA BARBOSA; De: 01/05/2021 a 30/05/2021  
 Substituído: (77702/2) ROGERIO ANTONIO MELO

CONTRATO/SEDUC/26695/2021 DE: 11/05/2021

Processo Nº: 1000003642604  
 Contratado: (304654/1) SANDRA ANDRADE DO PRADO, CPF: 015.992.971-75; Cargo/Função: (3476) APOIO ADM. EDUCACIONAL-ELEMENTAR; Ref: A-001; CH: 30H  
 Hab.: ENSINO FUNDAMENTAL COMPLETO; Motivo: FERIAS -; Un. Adm: (015288) E.E. BENTO ALEXANDRE DOS SANTOS; De: 03/05/2021 a 01/06/2021  
 Substituído: (227886/1) ANA PAULA ALVES PEREIRA

CONTRATO/SEDUC/26696/2021 DE: 11/05/2021

Processo Nº: 1000003641190  
 Contratado: (304655/1) BARBARA MULLER DE PAULA, CPF: 034.895.391-76; Cargo/Função: (3468) TECNICO ADMINISTRATIVO EDUCACIONAL; Ref: A-001; CH: 30H  
 Hab.: BACHARELADO EM COMUNICAÇÃO SOCIAL; Motivo: LICENCA PREMIO - GOZO -; Un. Adm: (124869) E.E. RENE MENEZES; De: 03/05/2021 a 31/07/2021  
 Substituído: (140643/1) EVA APARECIDA DA SILVA DUTRA

CONTRATO/SEDUC/26697/2021 DE: 11/05/2021

Processo Nº: 1000003639847  
 Contratado: (304656/1) FABRICIO FERNANDES DE OLIVEIRA, CPF: 001.814.051-30; Cargo/Função: (3476) APOIO ADM. EDUCACIONAL-ELEMENTAR; Ref: A-001; CH: 30H  
 Hab.: ENSINO MEDIO; Motivo: LICENCA PREMIO - GOZO -; Un. Adm: (015962) E.E. JONAS LOPES DA SILVA; De: 01/05/2021 a 29/07/2021  
 Substituído: (241900/1) PAULO SERGIO DOS SANTOS

CONTRATO/SEDUC/26698/2021 DE: 11/05/2021

Processo Nº: 1000003639939  
 Contratado: (304657/1) MARINETE RIBEIRO DE SOUZA, CPF: 018.710.761-02; Cargo/Função: (3476) APOIO ADM. EDUCACIONAL-ELEMENTAR; Ref: A-001; CH: 30H  
 Hab.: ENSINO MEDIO; Motivo: FERIAS -; Un. Adm: (014389) E.E. ARNALDO ESTEVAO FIGUEIREDO; De: 03/05/2021 a 01/06/2021  
 Substituído: (89229/7) MILTERLICE FERREIRA MARQUES

CONTRATO/SEDUC/26699/2021 DE: 11/05/2021

Processo Nº: 1000003640749  
 Contratado: (304658/1) LEONARDO FREIRE DE SOUZA, CPF: 084.373.304-75; Cargo/Função: (3476) APOIO ADM. EDUCACIONAL-ELEMENTAR; Ref: A-001; CH: 30H  
 Hab.: ENSINO MEDIO; Motivo: FERIAS -; Un. Adm: (173584) E.E. GOV. JOSE GARCIA NETO; De: 01/05/2021 a 30/05/2021  
 Substituído: (62813/4) AGNALDO ROBERTO DE BRITO

CONTRATO/SEDUC/26700/2021 DE: 11/05/2021

Processo Nº: 1000003641869  
 Contratado: (32041/13) ARINEIA ROCHA FERREIRA DE OLIVEIRA, CPF: 461.056.111-53; Cargo/Função: (3506) CONTR.TEMP.FUNCAO PROF. HABILITADO; Ref: B-001; CH: 20H  
 Hab.: LICENCIATURA PLENA EM PEDAGOGIA; Motivo: FERIAS -; Un. Adm: (021628) E.E. RODOLFO AUGUSTO T. CURVO; De: 03/05/2021 a 01/06/2021  
 Substituído: (30279/1) MARIA TERESINHA FIN

CONTRATO/SEDUC/26701/2021 DE: 11/05/2021

Processo Nº: 1000003638486  
 Contratado: (32041/14) ARINEIA ROCHA FERREIRA DE OLIVEIRA, CPF: 461.056.111-53; Cargo/Função: (3506) CONTR.TEMP.FUNCAO PROF. HABILITADO; Ref: B-001; CH: 20H  
 Hab.: LICENCIATURA PLENA EM PEDAGOGIA; Motivo: LICENCA PARA TRATAMENTO DE SAUDE (EFETIVO) -; Un. Adm: (021628) E.E. RODOLFO AUGUSTO T. CURVO; De: 01/03/2021 a 15/03/2021  
 Substituído: (30279/1) MARIA TERESINHA FIN

CONTRATO/SEDUC/26702/2021 DE: 11/05/2021

Processo Nº: 1000003641334  
 Contratado: (34314/27) TARCIZA MARIA FERREIRA LIMA, CPF: 089.349.403-87; Cargo/Função: (3506) CONTR.TEMP.FUNCAO PROF. HABILITADO; Ref: B-001; CH: 20H  
 Hab.: LICENCIATURA PLENA EM PEDAGOGIA; Motivo: LICENCA PREMIO - GOZO -; Un. Adm: (040312) E.E. MONTEIRO LOBATO; De: 03/05/2021 a 29/07/2021  
 Substituído: (38165/1) FERNANDO ALVES DA SILVA

CONTRATO/SEDUC/26703/2021 DE: 11/05/2021

Processo Nº: 1000003639322  
 Contratado: (35290/39) CLEIA SILVIA DOS SANTOS ROMAO, CPF: 063.676.608-01; Cargo/Função: (3506) CONTR.TEMP.FUNCAO PROF. HABILITADO; Ref: B-001; CH: 20H

Hab.:LICENCIATURA PLENA EM LETRAS/PORTUGUES;Motivo:LICENCA PARA TRATAMENTO DE SAUDE (EFETIVO) -;Un. Adm.(172642) E. E. PROF\*ZENI VIEIRA;De: 15/03/2021 a 29/03/2021  
Substituído: (224115/55) JACINAILA LOURIANA FERREIRA

CONTRATO/SEDUC/26704/2021 DE: 11/05/2021  
Processo Nº: 1000003643832  
Contratado: (36846/20) RUTH EVANGELISTA DE MORAES,CPF: 452.936.271-04;Cargo/Função: (3506) CONTR.TEMP.FUNCAO PROF. HABILITADO;Ref:B-001;CH: 20H  
Hab.:LICENCIATURA PLENA EM PEDAGOGIA;Motivo:CEDENCIA PARA OUTRO ORGAO OU PODER - COM ONUS C/ RESSARCIMENTO -;Un. Adm.(021628) E.E. RODOLFO AGUSTO T. CURVO;De: 10/02/2021 a 31/03/2021  
Substituído: (44660/1) MABEL STROBEL MOREIRA WEIMER

CONTRATO/SEDUC/26705/2021 DE: 11/05/2021  
Processo Nº: 1000003644177  
Contratado: (36846/21) RUTH EVANGELISTA DE MORAES,CPF: 452.936.271-04;Cargo/Função: (3506) CONTR.TEMP.FUNCAO PROF. HABILITADO;Ref:B-001;CH: 20H  
Hab.:LICENCIATURA PLENA EM PEDAGOGIA;Motivo:CEDENCIA PARA OUTRO ORGAO OU PODER - COM ONUS C/ RESSARCIMENTO -;Un. Adm.(021628) E.E. RODOLFO AGUSTO T. CURVO;De: 01/02/2021 a 20/12/2021  
Substituído: (44660/1) MABEL STROBEL MOREIRA WEIMER

CONTRATO/SEDUC/26706/2021 DE: 11/05/2021  
Processo Nº: 1000003639280  
Contratado: (37332/26) LILIANA DA SILVA MOURA FREITAS,CPF: 412.026.351-72;Cargo/Função: (3506) CONTR.TEMP.FUNCAO PROF. HABILITADO;Ref:B-001;CH: 20H  
Hab.:LICENCIATURA PLENA EM PEDAGOGIA;Motivo:LICENCA PARA TRATAMENTO DE SAUDE (CONTRATADO) -;Un. Adm.(010448) E. E. Sen. AZEREDO;De: 28/04/2021 a 07/05/2021  
Substituído: (18703/1) JOANA DARCI FERREIRA MORAES FERNANDES

CONTRATO/SEDUC/26707/2021 DE: 11/05/2021  
Processo Nº: 1000003637720  
Contratado: (37696/36) MARIA APARECIDA DE JESUS,CPF: 581.688.851-04;Cargo/Função: (3506) CONTR.TEMP.FUNCAO PROF. HABILITADO;Ref:B-001;CH: 20H  
Hab.:LICENCIATURA PLENA EM NORMAL SUPERIOR;Motivo:READAPTACAO -;Un. Adm.(010235) E.E. TANCREDO DE ALMEIDA MENDES;De: 17/03/2021 a 12/09/2021  
Substituído: (56231/9) NILZA LUZIA BEZERRA

CONTRATO/SEDUC/26708/2021 DE: 11/05/2021  
Processo Nº: 1000003637903  
Contratado: (38492/5) NOEMIA RIBEIRO DA SILVA,CPF: 424.628.001-15;Cargo/Função: (3506) CONTR.TEMP.FUNCAO PROF. HABILITADO;Ref:B-001;CH: 20H  
Hab.:LICENCIATURA PLENA EM LETRAS/PORTUGUES/ESPANHOL;Motivo:READAPTACAO -;Un. Adm.(049859) E.E. PROF\*ELIANE DIGIGOV SANTANA;De: 22/02/2021 a 20/08/2021  
Substituído: (67006/16) ENARY RODRIGUES TELES BARBOSA

CONTRATO/SEDUC/26709/2021 DE: 11/05/2021  
Processo Nº: 1000003642763  
Contratado: (39250/23) MARIA ELITE DE SOUZA LIMA BATISTAO,CPF: 025.805.728-99;Cargo/Função: (3506) CONTR.TEMP.FUNCAO PROF. HABILITADO;Ref:B-001;CH: 08H  
Hab.:LICENCIATURA PLENA EM PEDAGOGIA;Motivo:LICENCA PARA TRATAMENTO DE SAUDE (CONTRATADO) -;Un. Adm.(014761) E.E. EWALDO MEYER RODERJAN;De: 28/04/2021 a 12/05/2021  
Substituído: (126120/5) JOAO GABRIEL PACHURI

CONTRATO/SEDUC/26710/2021 DE: 11/05/2021  
Processo Nº: 1000003642766  
Contratado: (39250/24) MARIA ELITE DE SOUZA LIMA BATISTAO,CPF: 025.805.728-99;Cargo/Função: (3506) CONTR.TEMP.FUNCAO PROF. HABILITADO;Ref:B-001;CH: 12H  
Hab.:LICENCIATURA PLENA EM PEDAGOGIA;Motivo:LICENCA PARA TRATAMENTO DE SAUDE (CONTRATADO) -;Un. Adm.(196495) E. E. PROFESSORA NORMA LUCIA NUNES;De: 28/04/2021 a 12/05/2021  
Substituído: (126120/5) JOAO GABRIEL PACHURI

CONTRATO/SEDUC/26711/2021 DE: 11/05/2021  
Processo Nº: 1000003639309  
Contratado: (40043/11) ROSEMARY DA SILVA LIMA,CPF: 097.135.528-22;Cargo/Função: (3506) CONTR.TEMP.FUNCAO PROF. HABILITADO;Ref:B-001;CH: 20H  
Hab.:LICENCIATURA PLENA EM GEOGRAFIA;Motivo:LICENCA PARA TRATAMENTO DE SAUDE (EFETIVO) -;Un. Adm.(013285) E.E. SAO VICENTE DE PAULA;De: 05/04/2021 a 03/06/2021  
Substituído: (74343/2) CRISTIANE SPIER

CONTRATO/SEDUC/26712/2021 DE: 11/05/2021  
Processo Nº: 1000003637688  
Contratado: (44682/57) LUCI EVANGELISTA DA SILVA,CPF: 337.646.971-72;Cargo/Função: (3506) CONTR.TEMP.FUNCAO PROF. HABILITADO;Ref:B-001;CH: 20H  
Hab.:LICENCIATURA PLENA EM PEDAGOGIA;Motivo:READAPTACAO -;Un. Adm.(016179) E.E. BENEDITO CESARIO DA CRUZ;De: 18/03/2021 a 13/09/2021  
Substituído: (235224/1) ROSILENE MENANDES DA SILVA

CONTRATO/SEDUC/26713/2021 DE: 11/05/2021  
Processo Nº: 1000003644240  
Contratado: (45523/23) ELIZA PEREIRA DA SILVA,CPF: 460.149.931-34;Cargo/Função: (3506) CONTR.TEMP.FUNCAO PROF. HABILITADO;Ref:B-001;CH: 06H  
Hab.:LICENCIATURA PLENA EM CIENCIAS BIOLOGICAS;Motivo:LICENCA PARA TRATAMENTO DE SAUDE (CONTRATADO) -;Un. Adm.(014095) E.E. TANCREDO A. NEVES;De: 21/04/2021 a 04/05/2021  
Substituído: (116058/9) EZEQUIEL AGUIAR DE OLIVEIRA

CONTRATO/SEDUC/26714/2021 DE: 11/05/2021  
Processo Nº: 1000003642881  
Contratado: (47428/68) TANIA REGINA DA SILVA PINTO,CPF: 571.269.841-20;Cargo/Função: (3506) CONTR.TEMP.FUNCAO PROF. HABILITADO;Ref:B-001;CH: 20H  
Hab.:LICENCIATURA PLENA EM CIENCIAS BIOLOGICAS;Motivo:LICENCA PREMIO - GOZO -;Un. Adm.(013536) E.E. NOVA CANAA;De: 03/05/2021 a 01/06/2021

Substituído: (99430/25) EDITH EUNICE ARTHUR PETRICA

CONTRATO/SEDUC/26715/2021 DE: 11/05/2021  
Processo Nº: 1000003642650  
Contratado: (48058/67) ROSIMEIRE SANTOS SOUZA,CPF: 581.961.531-04;Cargo/Função: (3506) CONTR.TEMP.FUNCAO PROF. HABILITADO;Ref:B-001;CH: 01H  
Hab.:LICENCIATURA PLENA EM LETRAS/PORTUGUES/ESPANHOL;Motivo:LICENCA PARA TRATAMENTO DE SAUDE EM PESSOA DA FAMILIA -;Un. Adm.(014176) E.E. MARTINIANO CARLOS PEREIRA;De: 11/02/2021 a 09/08/2021  
Substituído: (62888/15) VALDECI PEREIRA SOARES

CONTRATO/SEDUC/26716/2021 DE: 11/05/2021  
Processo Nº: 1000003641972  
Contratado: (48058/68) ROSIMEIRE SANTOS SOUZA,CPF: 581.961.531-04;Cargo/Função: (3506) CONTR.TEMP.FUNCAO PROF. HABILITADO;Ref:B-001;CH: 01H  
Hab.:LICENCIATURA PLENA EM LETRAS/PORTUGUES/ESPANHOL;Motivo:LICENCA PARA TRATAMENTO DE SAUDE EM PESSOA DA FAMILIA -;Un. Adm.(014150) E.E. SANTA TEREZINHA;De: 11/02/2021 a 09/08/2021  
Substituído: (62888/15) VALDECI PEREIRA SOARES

CONTRATO/SEDUC/26717/2021 DE: 11/05/2021  
Processo Nº: 1000003642280  
Contratado: (49499/42) ROZANE MARIA DE FRANCA SOUZA,CPF: 581.672.501-72;Cargo/Função: (3506) CONTR.TEMP.FUNCAO PROF. HABILITADO;Ref:B-001;CH: 11H  
Hab.:LICENCIATURA PLENA EM GEOGRAFIA;Motivo:READAPTACAO -;Un. Adm.(011932) E.E. PROF. FERNANDO LEITE DE CAMPOS;De: 08/02/2021 a 04/08/2021  
Substituído: (76283/3) SILVANA CACIA DE OLIVEIRA KIM

PUBLICADA, REGISTRADA, CUMPRADA - SE.  
Cuiabá-MT, 10 de Maio de 2021.  
Alan Resende Porto  
Secretário de Estado de Educação

O Secretário de Estado de Educação no uso de suas atribuições que lhes são conferidas por lei,

Resolve: CANCELAR - SEDUC  
Objeto: CONTRATO TEMPORARIO EM SUBSTITUIÇÃO POR MOTIVO DE URGÊNCIA  
CONTRATO/SEDUC/26718/2021 DE: 11/05/2021  
Processo Nº: 1000003573712  
Contratado: (53598/73) SELMA ANDREIA DE MORAES,CPF: 536.587.521-49;Cargo/Função: (3506) CONTR.TEMP.FUNCAO PROF. HABILITADO;Ref:B-001;CH: 18H  
Hab.:LICENCIATURA PLENA EM ARTES VISUAIS;Motivo:DESIGNACAO PARA ORGAO CENTRAL -;Un. Adm.(011991) E.E. MIL TIRAD TEN CEL FM LOUIRSON RODR BENEVIDES;De:08/02/2021 a 05/05/2021  
Substituído: (140214/1) ALDA ALVES DE ARAUJO TABORDA

PUBLICADA, REGISTRADA, CUMPRADA - SE.  
Cuiabá-MT, 10 de Maio de 2021.  
Alan Resende Porto  
Secretário de Estado de Educação

O Secretário de Estado de Educação no uso de suas atribuições que lhes são conferidas por lei,

Resolve: AUTORIZAR - SEDUC  
Objeto: CONTRATO TEMPORARIO EM SUBSTITUIÇÃO POR MOTIVO DE URGÊNCIA  
CONTRATO/SEDUC/26719/2021 DE: 11/05/2021  
Processo Nº: 1000003639773  
Contratado: (54357/3) MARIA DE FATIMA FERREIRA,CPF: 779.040.281-15;Cargo/Função: (3476) APOIO ADM. EDUCACIONAL-ELEMENTAR;Ref:A-001;CH: 30H  
Hab.:ENSINO MEDIO;Motivo:LICENCA PREMIO - GOZO -;Un. Adm.(013617) E.E. FRANKLIN CASSIANO;De: 03/05/2021 a 01/06/2021  
Substituído: (45636/6) IVANILDES CAROLINA DA SILVA

CONTRATO/SEDUC/26720/2021 DE: 11/05/2021  
Processo Nº: 1000003638251  
Contratado: (54490/73) MARIA DAS DORES DE SOUZA,CPF: 172.520.878-40;Cargo/Função: (3506) CONTR.TEMP.FUNCAO PROF. HABILITADO;Ref:B-001;CH: 12H  
Hab.:LICENCIATURA PLENA EM HISTÓRIA;Motivo:READAPTACAO -;Un. Adm.(015954) E. E. WILSON DE ALMEIDA;De: 28/02/2021 a 26/08/2021  
Substituído: (32454/8) ANTONIO MARCIO PINHEIRO RAMOS

CONTRATO/SEDUC/26721/2021 DE: 11/05/2021  
Processo Nº: 1000003641500  
Contratado: (54490/74) MARIA DAS DORES DE SOUZA,CPF: 172.520.878-40;Cargo/Função: (3506) CONTR.TEMP.FUNCAO PROF. HABILITADO;Ref:B-001;CH: 03H  
Hab.:LICENCIATURA PLENA EM HISTÓRIA;Motivo:READAPTACAO -;Un. Adm.(015954) E. E. WILSON DE ALMEIDA;De: 28/02/2021 a 26/08/2021  
Substituído: (32454/22) ANTONIO MARCIO PINHEIRO RAMOS

CONTRATO/SEDUC/26722/2021 DE: 11/05/2021  
Processo Nº: 1000003641047  
Contratado: (54691/142) ANGELA MARIA ALVES MIRANDA,CPF: 284.286.251-15;Cargo/Função: (3506) CONTR.TEMP.FUNCAO PROF. HABILITADO;Ref:B-001;CH: 04H  
Hab.:LICENCIATURA PLENA EM LETRAS/PORTUGUES/LITERATURAS;Motivo:LICENCA PREMIO - GOZO -;Un. Adm.(011363) E.E. NORBERTO SCHWANTES;De: 09/05/2021 a 06/08/2021  
Substituído: (53865/4) TELMO DE MAIA PIMENTEL

CONTRATO/SEDUC/26723/2021 DE: 11/05/2021  
Processo Nº: 1000003641109  
Contratado: (55045/54) DARCIENE NERY PIAUI,CPF: 487.538.151-49;Cargo/Função: (3506) CONTR.TEMP.FUNCAO PROF. HABILITADO;Ref:B-001;CH: 12H  
Hab.:LICENCIATURA PLENA EM BIOLOGIA;Motivo:LICENCA PREMIO - GOZO -;Un. Adm.(011363) E.E. NORBERTO SCHWANTES;De: 03/05/2021 a 31/07/2021  
Substituído: (75190/3) VERA LUCIA PEREIRA GOMES

CONTRATO/SEDUC/26724/2021 DE: 11/05/2021  
Processo Nº: 1000003639907  
Contratado: (55357/34) FRANCISCO RAMAO DA SILVA,CPF: 594.783.301-87;Cargo/



Função: (3476) APOIO ADM. EDUCACIONAL-ELEMENTAR;Ref:A-001;CH: 30H  
 Hab.:MAGISTÉRIO;Motivo:FERIAS -;Un. Adm:(045101) E.E. MAXIMIANA DO  
 NASCIMENTO;De: 01/05/2021 a 30/05/2021  
 Substituído: (55249/6) EMILIO MANOEL DA SILVA

CONTRATO/SEDUC/26725/2021 DE: 11/05/2021  
 Processo Nº: 1000003641874  
 Contratado: (56359/45) NEUZA APARECIDA RAMOS FERREIRA,CPF:  
 631.312.931-87;Cargo/Função: (3506) CONTR.TEMP.FUNCAO PROF.  
 HABILITADO;Ref:B-001;CH: 10H  
 Hab.:LICENCIATURA PLENA EM GEOGRAFIA;Motivo:LICENCA PREMIO - GOZO -;Un.  
 Adm:(011193) E.E. 10 DE DEZEMBRO;De: 03/05/2021 a 01/06/2021  
 Substituído: (144294/8) MARIA NIELY DE FREITAS SILVA

CONTRATO/SEDUC/26726/2021 DE: 11/05/2021  
 Processo Nº: 1000003638339  
 Contratado: (56722/51) IVANETE ALVES PRIMO,CPF: 812.682.701-72;Cargo/  
 Função: (3506) CONTR.TEMP.FUNCAO PROF. HABILITADO;Ref:B-001;CH: 08H  
 Hab.:LICENCIATURA PLENA EM LETRAS/PORTUGUES/LITERATURAS;Motivo:LICENCA  
 PARA TRATAMENTO DE SAUDE (EFETIVO) -;Un. Adm:(016195) E.E. JOAO DE CAMPOS  
 VIDAL;De: 08/04/2021 a 06/06/2021  
 Substituído: (68842/3) LUIZ GONZAGA DE MENEZES

CONTRATO/SEDUC/26727/2021 DE: 11/05/2021  
 Processo Nº: 1000003642082  
 Contratado: (57258/31) ADRIANA HATSCHBACH DE FREITAS,CPF:  
 799.896.161-91;Cargo/Função: (3506) CONTR.TEMP.FUNCAO PROF.  
 HABILITADO;Ref:B-001;CH: 12H  
 Hab.:LICENCIATURA PLENA EM LETRAS/PORTUGUES/ESPANHOL;Motivo:FERIAS  
 -;Un. Adm:(194930) EE EM TIRADENTES CB ISRAEL WESLEY P. DE ALMEIDA;De:  
 05/05/2021 a 03/06/2021  
 Substituído: (207209/17) POLYANA SAMPAIO DA SILVA SCRIMIM

PUBLICADA, REGISTRADA, CUMPR-SE.  
 Cuiabá-MT, 10 de Maio de 2021.  
 Alan Resende Porto  
 Secretário de Estado de Educação

O Secretário de Estado de Educação no uso de suas atribuições que lhes são conferidas por lei,

Resolve: CANCELAR - SEDUC  
 Objeto: CONTRATO TEMPORARIO EM SUBSTITUIÇÃO POR MOTIVO DE URGÊNCIA  
 CONTRATO/SEDUC/26728/2021 DE: 11/05/2021  
 Processo Nº: 1000003576901  
 Contratado: (57881/57) MILTON CARLOS DE ASSIS,CPF: 474.834.901-87;Cargo/  
 Função: (3506) CONTR.TEMP.FUNCAO PROF. HABILITADO;Ref:B-001;CH: 21H  
 Hab.:LICENCIATURA PLENA EM MATEMATICA;Motivo:DESIGNAÇÃO/REGIME DE  
 COLABORAÇÃO (ESTADO/MUNICIPIO) -;Un. Adm:(010588) E.E. PROF. ULISSES  
 CUIABANO;De:10/02/2021 a 30/04/2021  
 Substituído: (70954/20) CECILIA BATISTA DUARTE CAMPOS

PUBLICADA, REGISTRADA, CUMPR-SE.  
 Cuiabá-MT, 10 de Maio de 2021.  
 Alan Resende Porto  
 Secretário de Estado de Educação

O Secretário de Estado de Educação no uso de suas atribuições que lhes são conferidas por lei,

Resolve: AUTORIZAR - SEDUC  
 Objeto: CONTRATO TEMPORARIO EM SUBSTITUIÇÃO POR MOTIVO DE URGÊNCIA  
 CONTRATO/SEDUC/26729/2021 DE: 11/05/2021  
 Processo Nº: 1000003643403  
 Contratado: (57881/58) MILTON CARLOS DE ASSIS,CPF: 474.834.901-87;Cargo/  
 Função: (3506) CONTR.TEMP.FUNCAO PROF. HABILITADO;Ref:B-001;CH: 03H  
 Hab.:LICENCIATURA PLENA EM MATEMATICA;Motivo:READAPTACAO -;Un.  
 Adm:(010588) E.E. PROF. ULISSES CUIABANO;De: 03/05/2021 a 22/08/2021  
 Substituído: (45150/3) FERNANDO PORTILHO DE ALMEIDA

CONTRATO/SEDUC/26730/2021 DE: 11/05/2021  
 Processo Nº: 1000003643391  
 Contratado: (57881/59) MILTON CARLOS DE ASSIS,CPF: 474.834.901-87;Cargo/  
 Função: (3506) CONTR.TEMP.FUNCAO PROF. HABILITADO;Ref:B-001;CH: 18H  
 Hab.:LICENCIATURA PLENA EM MATEMATICA;Motivo:DESIGNAÇÃO/REGIME DE  
 COLABORAÇÃO (ESTADO/MUNICIPIO) -;Un. Adm:(010588) E.E. PROF. ULISSES  
 CUIABANO;De: 01/05/2021 a 20/12/2021  
 Substituído: (70954/20) CECILIA BATISTA DUARTE CAMPOS

CONTRATO/SEDUC/26731/2021 DE: 11/05/2021  
 Processo Nº: 1000003637482  
 Contratado: (57931/39) RITA DIAS COSTA,CPF: 581.952.541-87;Cargo/Função:  
 (3506) CONTR.TEMP.FUNCAO PROF. HABILITADO;Ref:B-001;CH: 10H  
 Hab.:LICENCIATURA PLENA EM LETRAS/PORTUGUES/LITERATURAS;Motivo:LICENCA  
 PARA TRATAMENTO DE SAUDE (EFETIVO) -;Un. Adm:(014095) E.E. TANCREDO A.  
 NEVES;De: 01/04/2021 a 29/06/2021  
 Substituído: (141990/21) LAURA NEIDE DE SOUSA FERREIRA

CONTRATO/SEDUC/26732/2021 DE: 11/05/2021  
 Processo Nº: 1000003638699  
 Contratado: (59486/36) MARIA LUCIA DE MELO CUNHA,CPF:  
 481.986.411-49;Cargo/Função: (3506) CONTR.TEMP.FUNCAO PROF.  
 HABILITADO;Ref:B-001;CH: 15H  
 Hab.:LICENCIATURA PLENA EM PEDAGOGIA;Motivo:LICENCA PARA TRATAMENTO DE  
 SAUDE (EFETIVO) -;Un. Adm:(011193) E.E. 10 DE DEZEMBRO;De: 29/03/2021 a  
 12/04/2021  
 Substituído: (124658/4) EDIVANIA APARECIDA DOS REIS SILVA

CONTRATO/SEDUC/26733/2021 DE: 11/05/2021  
 Processo Nº: 1000003642976  
 Contratado: (60508/58) EDUARDO LUIZ FERREIRA DOS SANTOS,CPF:  
 318.340.001-49;Cargo/Função: (3506) CONTR.TEMP.FUNCAO PROF.  
 HABILITADO;Ref:B-001;CH: 08H

Hab.:LICENCIATURA PLENA EM MATEMATICA;Motivo:FERIAS -;Un. Adm:(009440)  
 E.E. LEOVIGILDO DE MELO;De: 22/04/2021 a 21/05/2021  
 Substituído: (30337/1) GERALDO GROSSI JUNIOR

CONTRATO/SEDUC/26734/2021 DE: 11/05/2021  
 Processo Nº: 1000003639138  
 Contratado: (60564/29) EVANIA SANTANA MORAES ANTUNES,CPF:  
 395.319.101-20;Cargo/Função: (3506) CONTR.TEMP.FUNCAO PROF.  
 HABILITADO;Ref:B-001;CH: 20H  
 Hab.:LICENCIATURA PLENA EM HISTÓRIA;Motivo:LICENCA PARA TRATAMENTO DE  
 SAUDE (EFETIVO) -;Un. Adm:(044954) E.E. PROFª. ANA TEREZA ALBERNAS;De:  
 19/03/2021 a 17/05/2021  
 Substituído: (84851/24) MARCIA REGINA VENANCIO

CONTRATO/SEDUC/26735/2021 DE: 11/05/2021  
 Processo Nº: 1000003642298  
 Contratado: (61662/50) ELDA CRISTINA DE MIRANDA,CPF: 818.248.741-20;Cargo/  
 Função: (3506) CONTR.TEMP.FUNCAO PROF. HABILITADO;Ref:B-001;CH: 20H  
 Hab.:LICENCIATURA PLENA EM PEDAGOGIA;Motivo:LICENCA PREMIO - GOZO -;Un.  
 Adm:(012580) E.E. OSVALDITA ELIZA TEIXEIRA COUTO;De: 03/05/2021 a  
 01/07/2021  
 Substituído: (36548/1) CARMEM DA SILVA BARROS COSTA

CONTRATO/SEDUC/26736/2021 DE: 11/05/2021  
 Processo Nº: 1000003642972  
 Contratado: (62058/7) ALECIO DANIELICHEM DE ARAUJO,CPF:  
 807.690.631-87;Cargo/Função: (3506) CONTR.TEMP.FUNCAO PROF.  
 HABILITADO;Ref:B-001;CH: 12H  
 Hab.:LICENCIATURA PLENA EM CIENCIAS MATEMATICAS E DA  
 NATUREZA;Motivo:FERIAS -;Un. Adm:(009440) E.E. LEOVIGILDO DE MELO;De:  
 22/04/2021 a 21/05/2021  
 Substituído: (30337/1) GERALDO GROSSI JUNIOR

CONTRATO/SEDUC/26737/2021 DE: 11/05/2021  
 Processo Nº: 1000003640102  
 Contratado: (62427/41) NORMA SUELY TEIXEIRA BARCELLOS,CPF:  
 362.938.301-72;Cargo/Função: (3506) CONTR.TEMP.FUNCAO PROF.  
 HABILITADO;Ref:B-001;CH: 12H  
 Hab.:LICENCIATURA PLENA EM LETRAS/PORTUGUES/INGLÊS;Motivo:LICENCA PREMIO  
 - GOZO -;Un. Adm:(009482) E.E. PROF. HELIODORO CAPISTRANO DA SILVA;De:  
 01/05/2021 a 18/07/2021  
 Substituído: (55442/6) CELIA DIONE MACEDO SILVA

PUBLICADA, REGISTRADA, CUMPR-SE.  
 Cuiabá-MT, 10 de Maio de 2021.  
 Alan Resende Porto  
 Secretário de Estado de Educação

O Secretário de Estado de Educação no uso de suas atribuições que lhes são conferidas por lei,

Resolve: CANCELAR - SEDUC  
 Objeto: CONTRATO TEMPORARIO EM SUBSTITUIÇÃO POR MOTIVO DE URGÊNCIA  
 CONTRATO/SEDUC/26738/2021 DE: 11/05/2021  
 Processo Nº: 1000003619669  
 Contratado: (63299/22) AUREA LUCIA ISIDORO RUSSAFA,CPF:  
 469.089.781-68;Cargo/Função: (3506) CONTR.TEMP.FUNCAO PROF.  
 HABILITADO;Ref:B-001;CH: 20H  
 Hab.:LICENCIATURA PLENA EM PEDAGOGIA;Motivo:READAPTACAO -;Un. Adm:(016187)  
 E.E. 12 DE OUTUBRO;De:08/02/2021 a 30/04/2021  
 Substituído: (220432/3) JULIANA FERREIRA FERRAI

PUBLICADA, REGISTRADA, CUMPR-SE.  
 Cuiabá-MT, 10 de Maio de 2021.  
 Alan Resende Porto  
 Secretário de Estado de Educação

O Secretário de Estado de Educação no uso de suas atribuições que lhes são conferidas por lei,

Resolve: AUTORIZAR - SEDUC  
 Objeto: CONTRATO TEMPORARIO EM SUBSTITUIÇÃO POR MOTIVO DE URGÊNCIA  
 CONTRATO/SEDUC/26739/2021 DE: 11/05/2021  
 Processo Nº: 1000003641994  
 Contratado: (63722/28) ADRIANA JANAINA DE CAMPOS VALDEVINO TEIXEIRA,CPF:  
 792.461.091-04;Cargo/Função: (3506) CONTR.TEMP.FUNCAO PROF.  
 HABILITADO;Ref:B-001;CH: 02H  
 Hab.:LICENCIATURA PLENA EM HISTÓRIA;Motivo:LICENCA PARA TRATAMENTO DE  
 SAUDE (EFETIVO) -;Un. Adm:(011290) E.E. JOSE ANGELO DOS SANTOS;De:  
 01/03/2021 a 08/05/2021  
 Substituído: (75297/3) HERCULANO DA SILVA MELO

CONTRATO/SEDUC/26740/2021 DE: 11/05/2021  
 Processo Nº: 1000003637882  
 Contratado: (64719/11) EDILEUZA SILVERIO JACOB TEZOLLIN,CPF:  
 777.219.001-82;Cargo/Função: (3506) CONTR.TEMP.FUNCAO PROF.  
 HABILITADO;Ref:B-001;CH: 20H  
 Hab.:LICENCIATURA PLENA EM PEDAGOGIA;Motivo:LICENCA PARA TRATAMENTO DE  
 SAUDE (EFETIVO) -;Un. Adm:(014591) E.E. ANTONIO FRANCISCO LISBOA;De:  
 25/02/2021 a 11/03/2021  
 Substituído: (86586/20) SONIA MARA ROGOSKI

CONTRATO/SEDUC/26741/2021 DE: 11/05/2021  
 Processo Nº: 1000003642567  
 Contratado: (65770/17) BENTO LUCIO DA CONCEICAO,CPF: 651.572.811-53;Cargo/  
 Função: (3506) CONTR.TEMP.FUNCAO PROF. HABILITADO;Ref:B-001;CH: 20H  
 Hab.:LICENCIATURA PLENA EM LETRAS/PORTUGUES/ESPANHOL;Motivo:READAPTACAO  
 -;Un. Adm:(009687) E.E. LEONIDAS ANTERO DE MATOS;De: 01/05/2021 a  
 30/07/2021  
 Substituído: (51785/10) ADRIANA AUXILIADORA CARVALHO

CONTRATO/SEDUC/26742/2021 DE: 11/05/2021  
 Processo Nº: 1000003641023

Contratado: (65794/63) ELENICE DA SILVA, CPF: 420.637.871-15; Cargo/Função: (3506) CONTR. TEMP. FUNCAO PROF. HABILITADO; Ref: B-001; CH: 07H  
Hab.: LICENCIATURA PLENA EM LETRAS/PORTUGUES; Motivo: LICENCA PREMIO - GOZO -; Un. Adm: (011363) E.E. NORBERTO SCHWANTES; De: 09/05/2021 a 06/08/2021  
Substituto: (53865/4) TELMO DE MAIA PIMENTEL

CONTRATO/SEDUC/26743/2021 DE: 11/05/2021  
Processo Nº: 1000003640671  
Contratado: (66600/48) ROSA MARIA DE SOUSA PEREIRA, CPF: 019.430.314-44; Cargo/Função: (3506) CONTR. TEMP. FUNCAO PROF. HABILITADO; Ref: B-001; CH: 20H  
Hab.: LICENCIATURA PLENA EM PEDAGOGIA; Motivo: LICENCA PARA TRATAMENTO DE SAUDE (EFETIVO) -; Un. Adm: (013145) E.E. D. ROSA FRIGGER PIOVEZAN; De: 17/04/2021 a 29/04/2021  
Substituto: (203398/15) LEIDY MARGOT OLIVEIRA RITT

PUBLICADA, REGISTRADA, CUMpra-SE.  
Cuiabá-MT, 10 de Maio de 2021.  
Alan Resende Porto  
Secretário de Estado de Educação

O Secretário de Estado de Educação no uso de suas atribuições que lhes são conferidas por lei,

Resolve: CANCELAR - SEDUC  
Objeto: CONTRATO TEMPORARIO EM SUBSTITUIÇÃO POR MOTIVO DE URGÊNCIA  
CONTRATO/SEDUC/26744/2021 DE: 11/05/2021  
Processo Nº: 1000003621546  
Contratado: (67840/27) VALERIA DE MIRANDA PINTO, CPF: 572.217.231-68; Cargo/Função: (3506) CONTR. TEMP. FUNCAO PROF. HABILITADO; Ref: B-001; CH: 02H  
Hab.: LICENCIATURA PLENA EM MATEMATICA; Motivo: DEDICACAO EXCLUSIVA (DIRETOR) -; Un. Adm: (011720) E.E. UNIAO E FORÇA; De: 19/03/2021 a 03/05/2021  
Substituto: (49878/3) CLAIR TERESINHA BIRCK

PUBLICADA, REGISTRADA, CUMpra-SE.  
Cuiabá-MT, 10 de Maio de 2021.  
Alan Resende Porto  
Secretário de Estado de Educação

O Secretário de Estado de Educação no uso de suas atribuições que lhes são conferidas por lei,

Resolve: AUTORIZAR - SEDUC  
Objeto: CONTRATO TEMPORARIO EM SUBSTITUIÇÃO POR MOTIVO DE URGÊNCIA  
CONTRATO/SEDUC/26745/2021 DE: 11/05/2021  
Processo Nº: 1000003639038  
Contratado: (68416/24) JOZIANE MARIA DE ALMEIDA NEPONOCENO, CPF: 862.395.031-34; Cargo/Função: (3506) CONTR. TEMP. FUNCAO PROF. HABILITADO; Ref: B-001; CH: 07H  
Hab.: LICENCIATURA PLENA EM LETRAS/PORTUGUES/INGLÊS; Motivo: READAPTACAO -; Un. Adm: (010804) E.E. PIO MACHADO; De: 14/03/2021 a 09/09/2021  
Substituto: (36857/1) ANTONIO JOSE DA SILVA FILHO

CONTRATO/SEDUC/26746/2021 DE: 11/05/2021  
Processo Nº: 1000003641899  
Contratado: (68865/98) ROZELI FERREIRA, CPF: 631.138.481-72; Cargo/Função: (3506) CONTR. TEMP. FUNCAO PROF. HABILITADO; Ref: B-001; CH: 02H  
Hab.: LICENCIATURA PLENA EM FISICA; Motivo: FERIAS -; Un. Adm: (016179) E.E. BENEDITO CESARIO DA CRUZ; De: 03/05/2021 a 01/06/2021  
Substituto: (27363/1) JOSE RUBENS GOUVEIA DE LIMA

CONTRATO/SEDUC/26747/2021 DE: 11/05/2021  
Processo Nº: 1000003640708  
Contratado: (68949/30) ANTOENIZE MARIA BRUNO RAMIREZ, CPF: 274.321.491-00; Cargo/Função: (3506) CONTR. TEMP. FUNCAO PROF. HABILITADO; Ref: B-001; CH: 20H  
Hab.: LICENCIATURA PLENA EM PEDAGOGIA; Motivo: LICENCA PREMIO - GOZO -; Un. Adm: (010731) E.E. DE ENSINO ESPECIAL LIVRE APRENDER; De: 10/05/2021 a 06/08/2021  
Substituto: (16134/1) WALDETE DA SILVA

CONTRATO/SEDUC/26748/2021 DE: 11/05/2021  
Processo Nº: 1000003642346  
Contratado: (68988/54) DULCE ELAINE DA COSTA SOUZA, CPF: 362.486.301-00; Cargo/Função: (3506) CONTR. TEMP. FUNCAO PROF. HABILITADO; Ref: B-001; CH: 08H  
Hab.: LICENCIATURA PLENA EM LETRAS/PORTUGUES; Motivo: FERIAS -; Un. Adm: (012700) E.E. EUCARIS NUNES DA CUNHA MORAES; De: 03/05/2021 a 01/06/2021  
Substituto: (109966/2) LETICIA GISELE PINTO DE MORAES QUEIROZ

CONTRATO/SEDUC/26749/2021 DE: 11/05/2021  
Processo Nº: 1000003637411  
Contratado: (69284/49) LUIS PEREIRA DOS SANTOS, CPF: 406.305.281-87; Cargo/Função: (3506) CONTR. TEMP. FUNCAO PROF. HABILITADO; Ref: B-001; CH: 10H  
Hab.: LICENCIATURA PLENA EM HISTÓRIA; Motivo: LICENCA PARA TRATAMENTO DE SAUDE (EFETIVO) -; Un. Adm: (015865) E.E. 29 DE NOVEMBRO; De: 29/03/2021 a 27/05/2021  
Substituto: (120925/9) VERA MARIA LANDO

CONTRATO/SEDUC/26750/2021 DE: 11/05/2021  
Processo Nº: 1000003637410  
Contratado: (69284/50) LUIS PEREIRA DOS SANTOS, CPF: 406.305.281-87; Cargo/Função: (3506) CONTR. TEMP. FUNCAO PROF. HABILITADO; Ref: B-001; CH: 10H  
Hab.: LICENCIATURA PLENA EM HISTÓRIA; Motivo: LICENCA PARA TRATAMENTO DE SAUDE (EFETIVO) -; Un. Adm: (015865) E.E. 29 DE NOVEMBRO; De: 08/02/2021 a 28/03/2021  
Substituto: (120925/9) VERA MARIA LANDO

CONTRATO/SEDUC/26751/2021 DE: 11/05/2021  
Processo Nº: 1000003638099  
Contratado: (69442/63) MARIA APARECIDA DA SILVA GEHLEN, CPF: 667.128.581-00; Cargo/Função: (3506) CONTR. TEMP. FUNCAO PROF.

HABILITADO; Ref: B-001; CH: 20H  
Hab.: LICENCIATURA PLENA EM MATEMATICA; Motivo: LICENCA PARA TRATAMENTO DE SAUDE EM PESSOA DA FAMILIA -; Un. Adm: (010880) E.E. DANIEL MARTINS MOURA; De: 23/02/2021 a 12/03/2021  
Substituto: (122801/15) DALCIMAR BADIO BARBOSA DE MORAES

CONTRATO/SEDUC/26752/2021 DE: 11/05/2021  
Processo Nº: 1000003642993  
Contratado: (69501/41) HELENA CARVALHO DE ARAGAO, CPF: 468.402.061-49; Cargo/Função: (3506) CONTR. TEMP. FUNCAO PROF. HABILITADO; Ref: B-001; CH: 06H  
Hab.: LICENCIATURA PLENA EM FISICA; Motivo: LICENCA PARA TRATAMENTO DE SAUDE (EFETIVO) -; Un. Adm: (016411) E.E. 19 DE JULHO; De: 26/02/2021 a 06/04/2021  
Substituto: (60007/7) FLAVIA MARIA ORTEGA FERNANDES

CONTRATO/SEDUC/26753/2021 DE: 11/05/2021  
Processo Nº: 1000003639723  
Contratado: (69547/54) JOANA IRIS PEREIRA DOS SANTOS, CPF: 303.507.511-53; Cargo/Função: (3506) CONTR. TEMP. FUNCAO PROF. HABILITADO; Ref: B-001; CH: 12H  
Hab.: LICENCIATURA PLENA EM CIENCIAS NATURAIS E MATEMATICA; Motivo: DEDICACAO EXCLUSIVA (COORDENADOR PEDAGOGICO) -; Un. Adm: (049549) E.E. SAO MIGUEL; De: 03/05/2021 a 20/12/2021  
Substituto: (108526/37) ELIDIA PAULA CRISTINO BERNARDES SILVA

CONTRATO/SEDUC/26754/2021 DE: 11/05/2021  
Processo Nº: 1000003637947  
Contratado: (69988/73) ROSIMEIRE DA CRUZ, CPF: 070.592.068-25; Cargo/Função: (3506) CONTR. TEMP. FUNCAO PROF. HABILITADO; Ref: B-001; CH: 16H  
Hab.: LICENCIATURA PLENA EM MATEMATICA; Motivo: LICENCA PARA TRATAMENTO DE SAUDE EM PESSOA DA FAMILIA -; Un. Adm: (010880) E.E. DANIEL MARTINS MOURA; De: 23/02/2021 a 12/03/2021  
Substituto: (122801/14) DALCIMAR BADIO BARBOSA DE MORAES

CONTRATO/SEDUC/26755/2021 DE: 11/05/2021  
Processo Nº: 1000003643416  
Contratado: (70315/37) ROSELI GEORG, CPF: 460.074.401-25; Cargo/Função: (3506) CONTR. TEMP. FUNCAO PROF. HABILITADO; Ref: B-001; CH: 07H  
Hab.: LICENCIATURA PLENA EM EDUCACAO FISICA; Motivo: LICENCA POR LUTO -; Un. Adm: (015636) E.E. JOAO PAULO I; De: 27/04/2021 a 04/05/2021  
Substituto: (99548/46) ELIAS DA SILVA REZENDE

CONTRATO/SEDUC/26756/2021 DE: 11/05/2021  
Processo Nº: 1000003643420  
Contratado: (70315/38) ROSELI GEORG, CPF: 460.074.401-25; Cargo/Função: (3506) CONTR. TEMP. FUNCAO PROF. HABILITADO; Ref: B-001; CH: 13H  
Hab.: LICENCIATURA PLENA EM EDUCACAO FISICA; Motivo: LICENCA POR LUTO -; Un. Adm: (015636) E.E. JOAO PAULO I; De: 27/04/2021 a 04/05/2021  
Substituto: (99548/46) ELIAS DA SILVA REZENDE

CONTRATO/SEDUC/26757/2021 DE: 11/05/2021  
Processo Nº: 1000003638544  
Contratado: (70657/43) LUIZ ANTONIO PACHECO DE QUEIROZ, CPF: 229.526.831-15; Cargo/Função: (3506) CONTR. TEMP. FUNCAO PROF. HABILITADO; Ref: B-001; CH: 18H  
Hab.: LICENCIATURA PLENA EM GEOGRAFIA; Motivo: READAPTACAO -; Un. Adm: (012505) E.E. FAUSTINO DIAS AMORIM; De: 17/02/2021 a 07/03/2021  
Substituto: (45084/10) CLAUDINETE MAGALHAES DA SILVA

CONTRATO/SEDUC/26758/2021 DE: 11/05/2021  
Processo Nº: 1000003638546  
Contratado: (70657/44) LUIZ ANTONIO PACHECO DE QUEIROZ, CPF: 229.526.831-15; Cargo/Função: (3506) CONTR. TEMP. FUNCAO PROF. HABILITADO; Ref: B-001; CH: 18H  
Hab.: LICENCIATURA PLENA EM GEOGRAFIA; Motivo: READAPTACAO -; Un. Adm: (012505) E.E. FAUSTINO DIAS AMORIM; De: 08/03/2021 a 15/08/2021  
Substituto: (45084/10) CLAUDINETE MAGALHAES DA SILVA

CONTRATO/SEDUC/26759/2021 DE: 11/05/2021  
Processo Nº: 1000003639189  
Contratado: (71198/15) APARECIDA DE FATIMA BOCARDO DA SILVA, CPF: 460.904.521-49; Cargo/Função: (3506) CONTR. TEMP. FUNCAO PROF. HABILITADO; Ref: B-001; CH: 05H  
Hab.: LICENCIATURA PLENA EM LETRAS/PORTUGUES/INGLÊS; Motivo: CEDENCIA PARA OUTRO ORCAO OU PODER - COM ONUS C/ RESSARCIMENTO -; Un. Adm: (014877) E.E. IR. MIGUELINA CORSO; De: 02/02/2021 a 20/12/2021  
Substituto: (54496/28) VALTER SOUZA CATARINO

CONTRATO/SEDUC/26760/2021 DE: 11/05/2021  
Processo Nº: 1000003642015  
Contratado: (71241/47) FRANCISCA MARTINS DUARTE TEODORO, CPF: 826.360.521-00; Cargo/Função: (3506) CONTR. TEMP. FUNCAO PROF. HABILITADO; Ref: B-001; CH: 20H  
Hab.: LICENCIATURA PLENA EM PEDAGOGIA; Motivo: LICENCA PREMIO - GOZO -; Un. Adm: (011290) E.E. JOSE ANGELO DOS SANTOS; De: 10/05/2021 a 08/07/2021  
Substituto: (29019/1) ANGELA MARIA VIVAN

CONTRATO/SEDUC/26761/2021 DE: 11/05/2021  
Processo Nº: 1000003642068  
Contratado: (71335/13) KARINA EUGENIA FREITAS, CPF: 616.741.501-30; Cargo/Função: (3506) CONTR. TEMP. FUNCAO PROF. HABILITADO; Ref: B-001; CH: 20H  
Hab.: LICENCIATURA PLENA EM MATEMATICA; Motivo: LICENCA PARA TRATAMENTO DE SAUDE (EFETIVO) -; Un. Adm: (049875) E.E. DOMINGOS SAVIO BRANDAO LIMA; De: 01/04/2021 a 30/04/2021  
Substituto: (56514/17) CLEONICE FIORENZA DA SILVA

CONTRATO/SEDUC/26762/2021 DE: 11/05/2021  
Processo Nº: 1000003637714  
Contratado: (71420/18) KELLY REGINA LEMOS, CPF: 667.953.621-91; Cargo/Função: (3506) CONTR. TEMP. FUNCAO PROF. HABILITADO; Ref: B-001; CH: 18H  
Hab.: LICENCIATURA PLENA EM CIENCIAS BIOLÓGICAS; Motivo: LICENCA PREMIO - GOZO -; Un. Adm: (010553) E.E. ANDRE LUIZ DA SILVA REIS; De: 03/05/2021 a 01/07/2021  
Substituto: (253504/1) PEDRO AQUILINO CRISPIM DE OLIVEIRA

CONTRATO/SEDUC/26763/2021 DE: 11/05/2021

Processo Nº: 1000003640793  
 Contratado: (71434/67) SIRLEY APARECIDA DE OLIVEIRA,CPF:  
 368.456.041-34;Cargo/Função: (3506) CONTR.TEMP.FUNCAO PROF.  
 HABILITADO;Ref:B-001;CH: 11H  
 Hab.:LICENCIATURA PLENA EM HISTÓRIA;Motivo:LICENCA PARA TRATAMENTO DE  
 SAUDE (EFETIVO) -;Un. Adm:(016470) E.E. DOM BOSCO;De: 02/04/2021 a  
 30/06/2021  
 Substituído: (60162/6) JANETE SELKE ALVES

CONTRATO/SEDUC/26764/2021 DE: 11/05/2021  
 Processo Nº: 1000003637743  
 Contratado: (71560/46) CLAUDIO RAMPI DIAS,CPF: 020.101.269-39;Cargo/  
 Função: (3506) CONTR.TEMP.FUNCAO PROF. HABILITADO;Ref:B-001;CH: 07H  
 Hab.:LICENCIATURA PLENA EM LETRAS/PORTUGUES/INGLÊS;Motivo:LICENCA PARA  
 TRATAMENTO DE SAUDE (EFETIVO) -;Un. Adm:(049964) E.E. FRANCISCO SALDANHA  
 NETO;De: 08/03/2021 a 05/06/2021  
 Substituído: (133115/4) CELIA APARECIDA ALVARENGA DA SILVA

CONTRATO/SEDUC/26765/2021 DE: 11/05/2021  
 Processo Nº: 1000003638055  
 Contratado: (72896/56) ELIZABETH AUGUSTA FERREIRA SANTIAGO,CPF:  
 424.486.111-49;Cargo/Função: (3506) CONTR.TEMP.FUNCAO PROF.  
 HABILITADO;Ref:B-001;CH: 20H  
 Hab.:LICENCIATURA PLENA EM HISTÓRIA;Motivo:LICENCA PARA TRATAMENTO DE  
 SAUDE (EFETIVO) -;Un. Adm:(011126) E.E. JOAQUIM NUNES ROCHA;De: 08/03/2021  
 a 06/05/2021  
 Substituído: (118293/12) LUZINETE SANTOS DA SILVA

CONTRATO/SEDUC/26766/2021 DE: 11/05/2021  
 Processo Nº: 1000003641855  
 Contratado: (73164/21) JESUINA GONCALVES DE ARRUDA,CPF:  
 568.049.461-20;Cargo/Função: (3506) CONTR.TEMP.FUNCAO PROF.  
 HABILITADO;Ref:B-001;CH: 20H  
 Hab.:LICENCIATURA PLENA EM PEDAGOGIA;Motivo:LICENCA PREMIO - GOZO -;Un.  
 Adm:(012629) E.E. Cel. ANTONIO PAES DE BARROS;De: 09/05/2021 a 07/07/2021  
 Substituído: (33127/1) ADILSON DOMINGOS DO NASCIMENTO

CONTRATO/SEDUC/26767/2021 DE: 11/05/2021  
 Processo Nº: 1000003642149  
 Contratado: (73748/64) ALDA SCHIRLEY DE AQUINO,CPF: 890.794.001-06;Cargo/  
 Função: (3506) CONTR.TEMP.FUNCAO PROF. HABILITADO;Ref:B-001;CH: 01H  
 Hab.:LICENCIATURA PLENA EM LETRAS/PORTUGUES/INGLÊS;Motivo:LICENCA PARA  
 TRATAMENTO DE SAUDE (EFETIVO) -;Un. Adm:(013170) E.E. Dep. JOAO EVARISTO  
 CURVO;De: 26/03/2021 a 08/04/2021  
 Substituído: (61823/6) LAUDIANE SILVA DE OLIVEIRA FERREIRA

CONTRATO/SEDUC/26768/2021 DE: 11/05/2021  
 Processo Nº: 1000003643118  
 Contratado: (73748/65) ALDA SCHIRLEY DE AQUINO,CPF: 890.794.001-06;Cargo/  
 Função: (3506) CONTR.TEMP.FUNCAO PROF. HABILITADO;Ref:B-001;CH: 01H  
 Hab.:LICENCIATURA PLENA EM LETRAS/PORTUGUES/INGLÊS;Motivo:LICENCA PREMIO -  
 GOZO -;Un. Adm:(013170) E.E. Dep. JOAO EVARISTO CURVO;De: 09/05/2021 a  
 06/08/2021  
 Substituído: (44955/8) MARTA MARIA DE SOUZA ANTUNES

CONTRATO/SEDUC/26769/2021 DE: 11/05/2021  
 Processo Nº: 1000003643748  
 Contratado: (74322/26) ELENICE SANTOS DAS NEVES HARMATIUK,CPF:  
 799.932.731-04;Cargo/Função: (3506) CONTR.TEMP.FUNCAO PROF.  
 HABILITADO;Ref:B-001;CH: 20H  
 Hab.:LICENCIATURA PLENA EM PEDAGOGIA;Motivo:DEDICACAO EXCLUSIVA  
 (COORDENADOR PEDAGOGICO) -;Un. Adm:(014613) E.E. 07 DE SETEMBRO;De:  
 05/05/2021 a 20/12/2021  
 Substituído: (275012/3) NATANIELLY DE PAULA FREITAS

CONTRATO/SEDUC/26770/2021 DE: 11/05/2021  
 Processo Nº: 1000003638037  
 Contratado: (74569/38) SOLANGE REGINA DA SILVA,CPF: 384.163.791-49;Cargo/  
 Função: (3506) CONTR.TEMP.FUNCAO PROF. HABILITADO;Ref:B-001;CH: 20H  
 Hab.:LICENCIATURA PLENA EM LETRAS/PORTUGUES/INGLÊS;Motivo:READAPTACAO -;Un.  
 Adm:(010421) E.E. Pe. WANIR DELFINO CESAR;De: 03/03/2021 a 31/05/2021  
 Substituído: (84307/2) MARIA APARECIDA ALVES DE LIMA

CONTRATO/SEDUC/26771/2021 DE: 11/05/2021  
 Processo Nº: 1000003637687  
 Contratado: (74872/52) ADRIANA HELENA FERNANDES DE CARVALHO,CPF:  
 416.029.861-34;Cargo/Função: (3506) CONTR.TEMP.FUNCAO PROF.  
 HABILITADO;Ref:B-001;CH: 20H  
 Hab.:LICENCIATURA PLENA EM PEDAGOGIA;Motivo:LICENCA PARA TRATAMENTO DE  
 SAUDE (EFETIVO) -;Un. Adm:(016179) E.E. BENEDITO CESARIO DA CRUZ;De:  
 22/03/2021 a 20/05/2021  
 Substituído: (121365/9) DAGELI PEGOLO CORNACINI

CONTRATO/SEDUC/26772/2021 DE: 11/05/2021  
 Processo Nº: 1000003642225  
 Contratado: (75579/30) JULIANA DARQUE DE ARRUDA DIAS,CPF:  
 871.114.461-00;Cargo/Função: (3506) CONTR.TEMP.FUNCAO PROF.  
 HABILITADO;Ref:B-001;CH: 08H  
 Hab.:LICENCIATURA PLENA EM LETRAS/PORTUGUES/ESPANHOL;Motivo:FERIAS -;Un.  
 Adm:(012700) E.E. EUCARIS NUNES DA CUNHA MORAES;De: 03/05/2021 a  
 01/06/2021  
 Substituído: (109966/2) LETICIA GISELE PINTO DE MORAES QUEIROZ

CONTRATO/SEDUC/26773/2021 DE: 11/05/2021  
 Processo Nº: 1000003645379  
 Contratado: (75586/69) ROSE MEIRE RODRIGUES DE SOUZA,CPF:  
 774.891.521-00;Cargo/Função: (3506) CONTR.TEMP.FUNCAO PROF.  
 HABILITADO;Ref:B-001;CH: 15H  
 Hab.:LICENCIATURA PLENA EM BIOLOGIA;Motivo:READAPTACAO -;Un. Adm:(012700)  
 E.E. EUCARIS NUNES DA CUNHA MORAES;De: 24/02/2021 a 22/08/2021  
 Substituído: (89536/2) SHIRLEY GRACIA ALVES DE ALMEIDA LOBO BARROS

CONTRATO/SEDUC/26774/2021 DE: 11/05/2021  
 Processo Nº: 1000003642820  
 Contratado: (76032/8) MARIA APARECIDA MIRANDA,CPF: 503.756.011-04;Cargo/  
 Função: (3506) CONTR.TEMP.FUNCAO PROF. HABILITADO;Ref:B-001;CH: 04H

Hab.:LICENCIATURA PLENA EM EDUCAÇÃO FISICA;Motivo:LICENCA PREMIO - GOZO  
 -;Un. Adm:(045098) E.E. JOAO CATARINO DE SOUZA;De: 03/05/2021 a 01/06/2021  
 Substituído: (209344/21) THIAGO SILVA PERES

CONTRATO/SEDUC/26775/2021 DE: 11/05/2021  
 Processo Nº: 1000003638651  
 Contratado: (78394/72) ANDREA BALBINO DA SILVA,CPF: 861.908.301-53;Cargo/  
 Função: (3506) CONTR.TEMP.FUNCAO PROF. HABILITADO;Ref:B-001;CH: 12H  
 Hab.:LICENCIATURA PLENA EM FILOSOFIA/HISTORIA;Motivo:LICENCA PARA  
 TRATAMENTO DE SAUDE (EFETIVO) -;Un. Adm:(011061) E.E. JOSE MORAES;De:  
 13/04/2021 a 21/05/2021  
 Substituído: (289289/1) CAMILA DE JESUS SILVA

CONTRATO/SEDUC/26776/2021 DE: 11/05/2021  
 Processo Nº: 1000003639047  
 Contratado: (82577/44) FRANCINEIDE PINHEIRO LOPES RODRIGUES,CPF:  
 785.449.711-72;Cargo/Função: (3506) CONTR.TEMP.FUNCAO PROF.  
 HABILITADO;Ref:B-001;CH: 20H  
 Hab.:LICENCIATURA PLENA EM GEOGRAFIA;Motivo:LICENCA PARA TRATAMENTO DE  
 SAUDE (EFETIVO) -;Un. Adm:(011118) E.E. RAMIRO BERNARDO DA SILVA;De:  
 03/04/2021 a 31/07/2021  
 Substituído: (257817/1) EDNEIA AVELAR OGAWA

PUBLICADA, REGISTRADA, CUMPRE-SE.  
 Cuiabá-MT, 10 de Maio de 2021.  
 Alan Resende Porto  
 Secretário de Estado de Educação

O Secretário de Estado de Educação no uso de suas atribuições que lhes são conferidas por lei,

Resolve: CANCELAR - SEDUC  
 Objeto: CONTRATO TEMPORARIO EM SUBSTITUIÇÃO POR MOTIVO DE URGÊNCIA  
 CONTRATO/SEDUC/26777/2021 DE: 11/05/2021  
 Processo Nº: 1000003578586  
 Contratado: (82820/52) ROSINEIA DE SOUZA,CPF: 459.695.741-04;Cargo/Função:  
 (3506) CONTR.TEMP.FUNCAO PROF. HABILITADO;Ref:B-001;CH: 02H  
 Hab.:LICENCIATURA PLENA EM MATEMATICA;Motivo:DEDICACAO EXCLUSIVA (DIRETOR)  
 -;Un. Adm:(176664) E. E. 12 DE OUTUBRO;De:12/02/2021 a 02/05/2021  
 Substituído: (49878/3) CLAIR TERESINHA BIRCK

PUBLICADA, REGISTRADA, CUMPRE-SE.  
 Cuiabá-MT, 10 de Maio de 2021.  
 Alan Resende Porto  
 Secretário de Estado de Educação

O Secretário de Estado de Educação no uso de suas atribuições que lhes são conferidas por lei,

Resolve: AUTORIZAR - SEDUC  
 Objeto: CONTRATO TEMPORARIO EM SUBSTITUIÇÃO POR MOTIVO DE URGÊNCIA  
 CONTRATO/SEDUC/26778/2021 DE: 11/05/2021  
 Processo Nº: 1000003640151  
 Contratado: (83952/99) ADRIANA REGINA XAVIER DE MOURA,CPF:  
 831.665.641-87;Cargo/Função: (3506) CONTR.TEMP.FUNCAO PROF.  
 HABILITADO;Ref:B-001;CH: 20H  
 Hab.:LICENCIATURA PLENA EM BIOLOGIA;Motivo:LICENCA A GESTANTE (CONTRATADO)  
 -;Un. Adm:(010880) E.E. DANIEL MARTINS MOURA;De: 15/04/2021 a 12/08/2021  
 Substituído: (107750/21) DIOMAR APARECIDA DA SILVA

CONTRATO/SEDUC/26779/2021 DE: 11/05/2021  
 Processo Nº: 1000003643565  
 Contratado: (85663/20) MARCILENE MACIEL DOS ANJOS,CPF:  
 922.344.371-72;Cargo/Função: (3506) CONTR.TEMP.FUNCAO PROF.  
 HABILITADO;Ref:B-001;CH: 12H  
 Hab.:LICENCIATURA PLENA EM MATEMATICA;Motivo:LICENCA PARA TRATAMENTO DE  
 SAUDE (CONTRATADO) -;Un. Adm:(011118) E.E. RAMIRO BERNARDO DA SILVA;De:  
 04/05/2021 a 11/05/2021  
 Substituído: (97943/18) RITA MIRANDA DE MATOS

CONTRATO/SEDUC/26780/2021 DE: 11/05/2021  
 Processo Nº: 1000003643562  
 Contratado: (85663/21) MARCILENE MACIEL DOS ANJOS,CPF:  
 922.344.371-72;Cargo/Função: (3506) CONTR.TEMP.FUNCAO PROF.  
 HABILITADO;Ref:B-001;CH: 08H  
 Hab.:LICENCIATURA PLENA EM MATEMATICA;Motivo:LICENCA PARA TRATAMENTO DE  
 SAUDE (CONTRATADO) -;Un. Adm:(011118) E.E. RAMIRO BERNARDO DA SILVA;De:  
 27/04/2021 a 11/05/2021  
 Substituído: (97943/18) RITA MIRANDA DE MATOS

CONTRATO/SEDUC/26781/2021 DE: 11/05/2021  
 Processo Nº: 1000003638036  
 Contratado: (86355/43) HELOISA HELENA DE SOUZA,CPF: 693.787.201-10;Cargo/  
 Função: (3506) CONTR.TEMP.FUNCAO PROF. HABILITADO;Ref:B-001;CH: 04H  
 Hab.:LICENCIATURA PLENA EM GEOGRAFIA;Motivo:READAPTACAO -;Un. Adm:(010421)  
 E.E. Pe. WANIR DELFINO CESAR;De: 11/03/2021 a 06/09/2021  
 Substituído: (95420/10) JUDITH JOSIANE BORGES DA SILVA

CONTRATO/SEDUC/26782/2021 DE: 11/05/2021  
 Processo Nº: 1000003641140  
 Contratado: (86583/60) JANETH DE SOUZA COSTA,CPF: 474.514.831-34;Cargo/  
 Função: (3506) CONTR.TEMP.FUNCAO PROF. HABILITADO;Ref:B-001;CH: 13H  
 Hab.:LICENCIATURA PLENA EM ARTE;Motivo:LICENCA PREMIO - GOZO -;Un.  
 Adm:(009482) E.E. PROF. HELIODORO CAPISTRANO DA SILVA;De: 01/05/2021 a  
 30/05/2021  
 Substituído: (76138/3) KARLA NOSEK

CONTRATO/SEDUC/26783/2021 DE: 11/05/2021  
 Processo Nº: 1000003642859  
 Contratado: (86697/44) VANIA FERREIRA DE FRANCA MORAIS,CPF:  
 482.410.831-49;Cargo/Função: (3506) CONTR.TEMP.FUNCAO PROF.  
 HABILITADO;Ref:B-001;CH: 20H  
 Hab.:LICENCIATURA PLENA EM CIENCIAS MATEMATICAS;Motivo:READAPTACAO -;Un.



Adm: (014893) E.E. MILTON DA COSTA FERREIRA;De: 01/02/2021 a 28/07/2021  
Substituído: (72973/26) ODEILDE PEREIRA DE JESUS

CONTRATO/SEDUC/26784/2021 DE: 11/05/2021  
Processo Nº: 1000003642893  
Contratado: (86867/9) ROSA LUCIA GOMES BRAGA,CPF: 800.799.111-53;Cargo/  
Função: (3506) CONTR.TEMP.FUNCAO PROF. HABILITADO;Ref:B-001;CH: 20H  
Hab.:LICENCIATURA PLENA EM PEDAGOGIA;Motivo:READAPTACAO -;Un. Adm:(039055)  
E.E. PROF. JOAO REZENDE DE AZEVEDO;De: 19/04/2021 a 09/08/2021  
Substituído: (55487/9) ELCIONE COSTA JARDIM

CONTRATO/SEDUC/26785/2021 DE: 11/05/2021  
Processo Nº: 1000003642727  
Contratado: (88500/7) AMINADAB NEVES DA SILVA,CPF: 411.981.151-49;Cargo/  
Função: (3476) APOIO ADM. EDUCACIONAL-ELEMENTAR;Ref:A-001;CH: 30H  
Hab.:TECNICO EM CONTABILIDADE;Motivo:FERIAS -;Un. Adm:(009903) E.E.  
VICTORINO MONTEIRO DA SILVA;De: 01/05/2021 a 30/05/2021  
Substituído: (286503/1) EVERSON RODRIGO JANUARIO COSTA

PUBLICADA, REGISTRADA, CUMPRE-SE.  
Cuiabá-MT, 10 de Maio de 2021.  
Alan Resende Porto  
Secretário de Estado de Educação

O Secretário de Estado de Educação no uso de suas atribuições que lhes são conferidas por lei,

Resolve: CANCELAR - SEDUC  
Objeto: CONTRATO TEMPORARIO EM SUBSTITUIÇÃO POR MOTIVO DE URGÊNCIA  
CONTRATO/SEDUC/26786/2021 DE: 11/05/2021  
Processo Nº: 1000003578118  
Contratado: (89119/58) FELIPA JOSE DA SILVA,CPF: 956.733.931-72;Cargo/  
Função: (3506) CONTR.TEMP.FUNCAO PROF. HABILITADO;Ref:B-001;CH: 20H  
Hab.:LICENCIATURA PLENA EM HISTÓRIA;Motivo:DESIGNACAO PARA OUTRA UNIDADE  
(ASSESSORIA/CEFAPRO/OUTRAS) -;Un. Adm:(012386) E.E. BENEDITA AUGUSTA  
LEMES;De:01/02/2021 a 30/04/2021  
Substituído: (74991/8) DINACI FERNANDES DE JESUS

PUBLICADA, REGISTRADA, CUMPRE-SE.  
Cuiabá-MT, 10 de Maio de 2021.  
Alan Resende Porto  
Secretário de Estado de Educação

O Secretário de Estado de Educação no uso de suas atribuições que lhes são conferidas por lei,

Resolve: AUTORIZAR - SEDUC  
Objeto: CONTRATO TEMPORARIO EM SUBSTITUIÇÃO POR MOTIVO DE URGÊNCIA  
CONTRATO/SEDUC/26787/2021 DE: 11/05/2021  
Processo Nº: 1000003641824  
Contratado: (90211/40) ANA CATHARINA PEDROSO DE BARROS ALBUQUERQUE,CPF:  
353.843.791-20;Cargo/Função: (3506) CONTR.TEMP.FUNCAO PROF.  
HABILITADO;Ref:B-001;CH: 20H  
Hab.:LICENCIATURA PLENA EM GEOGRAFIA;Motivo:LICENCA PARA TRATAMENTO DE  
SAUDE (EFETIVO) -;Un. Adm:(010596) E.E. PRESIDENTE MEDIC;De: 21/02/2021  
a 19/08/2021  
Substituído: (126782/30) GRACIELA CRISTINA DA SILVA

PUBLICADA, REGISTRADA, CUMPRE-SE.  
Cuiabá-MT, 10 de Maio de 2021.  
Alan Resende Porto  
Secretário de Estado de Educação

O Secretário de Estado de Educação no uso de suas atribuições que lhes são conferidas por lei,

Resolve: CANCELAR - SEDUC  
Objeto: CONTRATO TEMPORARIO EM SUBSTITUIÇÃO POR MOTIVO DE URGÊNCIA  
CONTRATO/SEDUC/26788/2021 DE: 11/05/2021  
Processo Nº: 1000003628549  
Contratado: (91391/37) KELLY CRISTINE GONCALVES DOS SANTOS,CPF:  
496.024.541-72;Cargo/Função: (3506) CONTR.TEMP.FUNCAO PROF.  
HABILITADO;Ref:B-001;CH: 08H  
Hab.:LICENCIATURA PLENA EM CIENCIAS BIOLÓGICAS;Motivo:LICENCA PARA  
TRATAMENTO DE SAUDE (EFETIVO) -;Un. Adm:(117595) E.E. PE. FIRMO PINTO  
DUARTE FILHO;De:09/04/2021 a 04/05/2021  
Substituído: (30566/1) ALBIMARCIA DAS NEVES ESPINDOLA

PUBLICADA, REGISTRADA, CUMPRE-SE.  
Cuiabá-MT, 10 de Maio de 2021.  
Alan Resende Porto  
Secretário de Estado de Educação

O Secretário de Estado de Educação no uso de suas atribuições que lhes são conferidas por lei,

Resolve: AUTORIZAR - SEDUC  
Objeto: CONTRATO TEMPORARIO EM SUBSTITUIÇÃO POR MOTIVO DE URGÊNCIA  
CONTRATO/SEDUC/26789/2021 DE: 11/05/2021  
Processo Nº: 1000003639801  
Contratado: (91391/38) KELLY CRISTINE GONCALVES DOS SANTOS,CPF:  
496.024.541-72;Cargo/Função: (3506) CONTR.TEMP.FUNCAO PROF.  
HABILITADO;Ref:B-001;CH: 02H  
Hab.:LICENCIATURA PLENA EM CIENCIAS BIOLÓGICAS;Motivo:LICENCA PREMIO -  
GOZO -;Un. Adm:(117595) E.E. PE. FIRMO PINTO DUARTE FILHO;De: 03/05/2021  
a 01/06/2021  
Substituído: (37268/3) ANTONIO BRUNO DA SILVA

CONTRATO/SEDUC/26790/2021 DE: 11/05/2021  
Processo Nº: 1000003643878

Contratado: (91412/38) LAURIANE VICUNA BUENO DA SILVA MOREIRA,CPF:  
808.780.911-49;Cargo/Função: (3506) CONTR.TEMP.FUNCAO PROF.  
HABILITADO;Ref:B-001;CH: 20H  
Hab.:LICENCIATURA PLENA EM EDUCACAO ARTISTICA;Motivo:LICENCA PARA  
TRATAMENTO DE SAUDE (EFETIVO) -;Un. Adm:(009709) E.E. MARIANA LUIZA  
MOREIRA;De: 25/03/2021 a 23/04/2021  
Substituído: (105028/25) CHRISTIANE CINTIA ROSA CARDOSO

CONTRATO/SEDUC/26791/2021 DE: 11/05/2021  
Processo Nº: 1000003639051  
Contratado: (91539/20) WIRLENE ROSSIN SILVA VASCONCELOS,CPF:  
415.990.471-87;Cargo/Função: (3506) CONTR.TEMP.FUNCAO PROF.  
HABILITADO;Ref:B-001;CH: 15H  
Hab.:LICENCIATURA PLENA EM MATEMATICA;Motivo:READAPTACAO -;Un.  
Adm:(016241) E.E. PE. JOSE DE ANCHIETA;De: 13/03/2021 a 08/09/2021  
Substituído: (46271/30) EDNA APARECIDA BIANCHINI

CONTRATO/SEDUC/26792/2021 DE: 11/05/2021  
Processo Nº: 1000003641517  
Contratado: (92292/78) DELVA RODRIGUES OLIVEIRA DUTRA,CPF:  
592.842.691-72;Cargo/Função: (3506) CONTR.TEMP.FUNCAO PROF.  
HABILITADO;Ref:B-001;CH: 06H  
Hab.:LICENCIATURA PLENA EM CIENCIAS NATURAIS E  
MATEMATICA;Motivo:READAPTACAO -;Un. Adm:(012980) E.E. RUI BARBOSA;De:  
11/03/2021 a 09/07/2021  
Substituído: (46005/1) MARIA JOSE DAS GRACAS AZEVEDO

CONTRATO/SEDUC/26793/2021 DE: 11/05/2021  
Processo Nº: 1000003638529  
Contratado: (92930/46) LIDIANE AUXILIADORA DA SILVA ASSIS,CPF:  
858.740.351-68;Cargo/Função: (3506) CONTR.TEMP.FUNCAO PROF.  
HABILITADO;Ref:B-001;CH: 02H  
Hab.:LICENCIATURA PLENA EM HISTÓRIA;Motivo:READAPTACAO -;Un. Adm:(012564)  
E.E. HERMES RODRIGUES DE ALCANTARA;De: 08/03/2021 a 15/08/2021  
Substituído: (45084/10) CLAUDINETE MAGALHAES DA SILVA

CONTRATO/SEDUC/26794/2021 DE: 11/05/2021  
Processo Nº: 1000003638526  
Contratado: (92930/47) LIDIANE AUXILIADORA DA SILVA ASSIS,CPF:  
858.740.351-68;Cargo/Função: (3506) CONTR.TEMP.FUNCAO PROF.  
HABILITADO;Ref:B-001;CH: 02H  
Hab.:LICENCIATURA PLENA EM HISTÓRIA;Motivo:READAPTACAO -;Un. Adm:(012564)  
E.E. HERMES RODRIGUES DE ALCANTARA;De: 17/02/2021 a 07/03/2021  
Substituído: (45084/10) CLAUDINETE MAGALHAES DA SILVA

CONTRATO/SEDUC/26795/2021 DE: 11/05/2021  
Processo Nº: 1000003638928  
Contratado: (94346/63) MARIA DE FATIMA CORATO ARAUJO,CPF:  
544.100.109-72;Cargo/Função: (3506) CONTR.TEMP.FUNCAO PROF.  
HABILITADO;Ref:B-001;CH: 13H  
Hab.:LICENCIATURA PLENA EM LETRAS/PORTUGUES/INGLÊS;Motivo:LICENCA PARA  
TRATAMENTO DE SAUDE (EFETIVO) -;Un. Adm:(015865) E.E. 29 DE NOVEMBRO;De:  
02/04/2021 a 31/05/2021  
Substituído: (61947/11) CLAUDETE MARIA COSTA DE LIMA

CONTRATO/SEDUC/26796/2021 DE: 11/05/2021  
Processo Nº: 1000003640979  
Contratado: (96017/33) LUCILENE FERREIRA DA SILVA,CPF:  
544.566.811-87;Cargo/Função: (3506) CONTR.TEMP.FUNCAO PROF.  
HABILITADO;Ref:B-001;CH: 20H  
Hab.:LICENCIATURA PLENA EM PEDAGOGIA;Motivo:LICENCA PREMIO - GOZO -;Un.  
Adm:(010502) E.E. AUREOLINA EUSTACIA RIBEIRO;De: 04/04/2021 a 02/06/2021  
Substituído: (18739/1) IZOLDA MARIA MARQUES

CONTRATO/SEDUC/26797/2021 DE: 11/05/2021  
Processo Nº: 1000003643043  
Contratado: (96240/15) JOSEFA BENEDITA DE LIMA,CPF: 181.940.361-00;Cargo/  
Função: (3506) CONTR.TEMP.FUNCAO PROF. HABILITADO;Ref:B-001;CH: 20H  
Hab.:LICENCIATURA PLENA EM LETRAS/PORTUGUES/LITERATURAS;Motivo:READAPTACAO  
-;Un. Adm:(096865) E.E. PROFªMARLENE MARQUES DE BARROS;De: 11/03/2021 a  
06/09/2021  
Substituído: (140215/4) LIZANDRA RODRIGUES SOARES DOS SANTOS

CONTRATO/SEDUC/26798/2021 DE: 11/05/2021  
Processo Nº: 1000003641262  
Contratado: (97166/80) JUSIMEIRE AUXILIADORA PINTO VIANA,CPF:  
655.429.591-72;Cargo/Função: (3506) CONTR.TEMP.FUNCAO PROF.  
HABILITADO;Ref:B-001;CH: 09H  
Hab.:LICENCIATURA PLENA EM LETRAS/PORTUGUES/INGLÊS;Motivo:LICENCA PREMIO  
- GOZO -;Un. Adm:(009520) E.E. ANDRE AVELINO RIBEIRO;De: 03/05/2021 a  
01/06/2021  
Substituído: (141419/2) ADRIANO BARBOZA DE OLIVEIRA

CONTRATO/SEDUC/26799/2021 DE: 11/05/2021  
Processo Nº: 1000003641480  
Contratado: (97231/77) SILEIDE PEREIRA DE ARAUJO,CPF:  
940.039.981-20;Cargo/Função: (3506) CONTR.TEMP.FUNCAO PROF.  
HABILITADO;Ref:B-001;CH: 03H  
Hab.:LICENCIATURA PLENA EM FILOSOFIA;Motivo:READAPTACAO -;Un. Adm:(015954)  
E.E. WILSON DE ALMEIDA;De: 28/02/2021 a 26/08/2021  
Substituído: (32454/22) ANTONIO MARCIO PINHEIRO RAMOS

CONTRATO/SEDUC/26800/2021 DE: 11/05/2021  
Processo Nº: 1000003638154  
Contratado: (97231/78) SILEIDE PEREIRA DE ARAUJO,CPF:  
940.039.981-20;Cargo/Função: (3506) CONTR.TEMP.FUNCAO PROF.  
HABILITADO;Ref:B-001;CH: 02H  
Hab.:LICENCIATURA PLENA EM FILOSOFIA;Motivo:READAPTACAO -;Un. Adm:(157236)  
E.E. PROFªFRANCISCA DE SOUZA ALENCAR;De: 28/02/2021 a 26/08/2021  
Substituído: (32454/22) ANTONIO MARCIO PINHEIRO RAMOS

CONTRATO/SEDUC/26801/2021 DE: 11/05/2021  
Processo Nº: 1000003639209  
Contratado: (97831/45) ELLEN CARLA TEIXEIRA,CPF: 703.741.801-30;Cargo/  
Função: (3506) CONTR.TEMP.FUNCAO PROF. HABILITADO;Ref:B-001;CH: 06H  
Hab.:LICENCIATURA PLENA EM LETRAS/PORTUGUES;Motivo:LICENCA PARA TRATAMENTO

DE SAUDE (EFETIVO) -;Un. Adm:(010588) E.E. PROF. ULISSES CUIABANO;De: 04/04/2021 a 03/05/2021

Substituído: (68624/5) DIMAS ANTONIO DA SILVA

CONTRATO/SEDUC/26802/2021 DE: 11/05/2021

Processo Nº: 1000003642728

Contratado: (97870/44) DANIELA ALVES DE OLIVEIRA COSTA,CPF: 810.212.241-20;Cargo/Função: (3506) CONTR.TEMP.FUNCAO PROF. HABILITADO;Ref:B-001;CH: 20H

Hab.:LICENCIATURA PLENA EM LETRAS/PORTUGUES/ESPAHOL;Motivo:LICENCA POR LUTO -;Un. Adm:(015180) E.E. Cel. ONDINO R. LIMA;De: 08/04/2021 a 15/04/2021

Substituído: (97760/15) ESTELA BEVILAQUA

CONTRATO/SEDUC/26803/2021 DE: 11/05/2021

Processo Nº: 1000003640896

Contratado: (98298/18) JEICIMARY DE SOUZA ARAUJO,CPF: 667.803.731-68;Cargo/Função: (3506) CONTR.TEMP.FUNCAO PROF. HABILITADO;Ref:B-001;CH: 16H

Hab.:LICENCIATURA PLENA EM LETRAS/PORTUGUES/INGLÊS;Motivo:LICENCA PREMIO - GOZO -;Un. Adm:(212458) E.E DESENV. INT. DA ED. BAS. "LICIO MONT DA SILVA";De: 03/05/2021 a 01/06/2021

Substituído: (232291/2) ELLEN SOYENE RODRIGUES DA SILVA

CONTRATO/SEDUC/26804/2021 DE: 11/05/2021

Processo Nº: 1000003642924

Contratado: (99331/15) HELAYNE LUIZA ALMEIDA DE ARRUDA GRUBER,CPF: 964.657.431-91;Cargo/Função: (3506) CONTR.TEMP.FUNCAO PROF. HABILITADO;Ref:B-001;CH: 04H

Hab.:LICENCIATURA PLENA EM MATEMATICA;Motivo:DEDICACAO EXCLUSIVA (COORDENADOR PEDAGOGICO) -;Un. Adm:(013250) E.E. ENIO PIPINO;De: 03/05/2021 a 20/12/2021

Substituído: (86941/3) DIRLEI HECK CARVALHO

CONTRATO/SEDUC/26805/2021 DE: 11/05/2021

Processo Nº: 1000003638771

Contratado: (99287/29) LUCIA MARIA DA SILVA,CPF: 383.626.191-04;Cargo/Função: (3506) CONTR.TEMP.FUNCAO PROF. HABILITADO;Ref:B-001;CH: 03H

Hab.:LICENCIATURA PLENA EM CIENCIAS BIOLOGICAS;Motivo:READAPTACAO -;Un. Adm:(009873) E.E. DOM FRANCISCO DE AQUINO CORREA;De: 01/03/2021 a 23/08/2021

Substituído: (144360/2) MARIA NILDA CARVALHO

PUBLICADA, REGISTRADA, CUMPR-SE.

Cuiabá-MT, 10 de Maio de 2021.

Alan Resende Porto

Secretário de Estado de Educação

O Secretário de Estado de Educação no uso de suas atribuições que lhes são conferidas por lei,

Resolve: AUTORIZAR - SEDUC

Objeto: CONTRATAÇÃO TEMPORARIA POR MOTIVO DE URGÊNCIA

CONTRATO/SEDUC/26806/2021 DE: 11/05/2021

Processo Nº: 1000003638649

Contratado: (100670/28) SARA PERUIO,CPF:926.213.841-53;Cargo/Função: (3506) CONTR.TEMP.FUNCAO PROF. HABILITADO;Ref:B-001;CH: 20H

Hab.:LICENCIATURA PLENA EM CIENCIAS SOCIAIS;Motivo:PROJETO/ DEMANDA TEMPORARIA;Un. Adm:(011495) E.E. INDIGENA SAO JOSE SANGRADOURO;De:03/05/2021 a 20/12/2021

CONTRATO/SEDUC/26807/2021 DE: 11/05/2021

Processo Nº: 1000003642189

Contratado: (101247/32) MARISA CHIQUETTI REVESSI FORMIGONI,CPF:930.280.329-53;Cargo/Função: (3506) CONTR.TEMP.FUNCAO PROF. HABILITADO;Ref:B-001;CH: 30H

Hab.:LICENCIATURA PLENA EM PEDAGOGIA;Motivo:INDENIZACAO;Un. Adm:(015474) E.E. PROFª. MARINES FATIMA DE SA TEIXEIRA;De:01/05/2021 a 29/05/2021

PUBLICADA, REGISTRADA, CUMPR-SE.

Cuiabá-MT, 10 de Maio de 2021.

Alan Resende Porto

Secretário de Estado de Educação

O Secretário de Estado de Educação no uso de suas atribuições que lhes são conferidas por lei,

Resolve: CANCELAR - SEDUC

Objeto: CONTRATAÇÃO TEMPORARIA POR MOTIVO DE URGÊNCIA

CONTRATO/SEDUC/26808/2021 DE: 11/05/2021

Processo Nº: 1000003572741

Contratado: (105845/44) VANIA JOSE BASTOS,CPF:003.941.661-59;Cargo/Função: (3506) CONTR.TEMP.FUNCAO PROF. HABILITADO;Ref:B-001;CH: 20H

Hab.:LICENCIATURA PLENA EM GEOGRAFIA;Motivo:AULAS/CARGO LIVRE;Un. Adm:(012386) E.E. BENEDITA AUGUSTA LEMES;De:01/02/2021 a 20/12/2021

PUBLICADA, REGISTRADA, CUMPR-SE.

Cuiabá-MT, 10 de Maio de 2021.

Alan Resende Porto

Secretário de Estado de Educação

O Secretário de Estado de Educação no uso de suas atribuições que lhes são conferidas por lei,

Resolve: AUTORIZAR - SEDUC

Objeto: CONTRATAÇÃO TEMPORARIA POR MOTIVO DE URGÊNCIA

CONTRATO/SEDUC/26809/2021 DE: 11/05/2021

Processo Nº: 1000003640593

Contratado: (107443/16) FABIO UMREA ABDZU,CPF:630.034.221-20;Cargo/Função: (3506) CONTR.TEMP.FUNCAO PROF. HABILITADO;Ref:B-001;CH: 12H

Hab.:LICENCIATURA PLENA EM CIENCIAS SOCIAIS;Motivo:PROJETO/DEMANDA TEMPORARIA;Un. Adm:(156361) E.E. INDIGENA RAI RATE;De:03/05/2021 a 20/12/2021

CONTRATO/SEDUC/26810/2021 DE: 11/05/2021

Processo Nº: 1000003645358

Contratado: (107468/24) MIGUEL WA AIRE UREBETE,CPF:011.151.821-02;Cargo/Função: (3506) CONTR.TEMP.FUNCAO PROF. HABILITADO;Ref:A-001;CH: 20H

Hab.:MAGISTÉRIO;Motivo:PROJETO/DEMANDA TEMPORARIA;Un. Adm:(076929) E.E. INDIGENA DEP. MARIO JURUNA;De:03/05/2021 a 20/12/2021

PUBLICADA, REGISTRADA, CUMPR-SE.

Cuiabá-MT, 10 de Maio de 2021.

Alan Resende Porto

Secretário de Estado de Educação

O Secretário de Estado de Educação no uso de suas atribuições que lhes são conferidas por lei,

Resolve: CANCELAR - SEDUC

Objeto: CONTRATAÇÃO TEMPORARIA POR MOTIVO DE URGÊNCIA

CONTRATO/SEDUC/26811/2021 DE: 11/05/2021

Processo Nº: 1000003628889

Contratado: (107720/17) ELAINE LEMES DE MORAES DO CARMO,CPF:873.574.291-72;Cargo/Função: (3506) CONTR.TEMP.FUNCAO PROF. HABILITADO;Ref:B-001;CH: 02H

Hab.:LICENCIATURA PLENA EM HISTÓRIA;Motivo:AULAS RESIDUAIS;Un. Adm:(010480) E.E. ALCEBIANES CALHAO;De:10/04/2021 a 20/12/2021

PUBLICADA, REGISTRADA, CUMPR-SE.

Cuiabá-MT, 10 de Maio de 2021.

Alan Resende Porto

Secretário de Estado de Educação

O Secretário de Estado de Educação no uso de suas atribuições que lhes são conferidas por lei,

Resolve: AUTORIZAR - SEDUC

Objeto: CONTRATAÇÃO TEMPORARIA POR MOTIVO DE URGÊNCIA

CONTRATO/SEDUC/26812/2021 DE: 11/05/2021

Processo Nº: 1000003644057

Contratado: (107798/36) SANDOVAL TOMOTSUDZA REBE RUREME,CPF:693.258.201-53;Cargo/Função: (3506) CONTR.TEMP.FUNCAO PROF. HABILITADO;Ref:B-001;CH: 07H

Hab.:LICENCIATURA PLENA EM CIENCIAS MATEMATICAS E DA NATUREZA;Motivo:PROJETO/DEMANDA TEMPORARIA;Un. Adm:(076929) E.E. INDIGENA DEP. MARIO JURUNA;De:03/05/2021 a 20/12/2021

CONTRATO/SEDUC/26813/2021 DE: 11/05/2021

Processo Nº: 1000003644002

Contratado: (108280/19) PEDRO UIWADEWE WA OMOHO,CPF:522.058.861-34;Cargo/Função: (3506) CONTR.TEMP.FUNCAO PROF. HABILITADO;Ref:A-001;CH: 11H

Hab.:MAGISTÉRIO;Motivo:PROJETO/DEMANDA TEMPORARIA;Un. Adm:(076929) E.E. INDIGENA DEP. MARIO JURUNA;De:03/05/2021 a 20/12/2021

PUBLICADA, REGISTRADA, CUMPR-SE.

Cuiabá-MT, 10 de Maio de 2021.

Alan Resende Porto

Secretário de Estado de Educação

O Secretário de Estado de Educação no uso de suas atribuições que lhes são conferidas por lei,

Resolve: CANCELAR - SEDUC

Objeto: CONTRATAÇÃO TEMPORARIA POR MOTIVO DE URGÊNCIA

CONTRATO/SEDUC/26814/2021 DE: 11/05/2021

Processo Nº: 1000003570761

Contratado: (112385/25) LINDONESIA LUIZ DE ANDRADE,CPF:811.633.636-34;Cargo/Função: (3506) CONTR.TEMP.FUNCAO PROF. HABILITADO;Ref:B-001;CH: 20H

Hab.:LICENCIATURA PLENA EM BIOLOGIA;Motivo:AULAS/CARGO LIVRE;Un. Adm:(016470) E.E. DOM BOSCO;De:03/02/2021 a 20/12/2021

PUBLICADA, REGISTRADA, CUMPR-SE.

Cuiabá-MT, 10 de Maio de 2021.

Alan Resende Porto

Secretário de Estado de Educação

O Secretário de Estado de Educação no uso de suas atribuições que lhes são conferidas por lei,

Resolve: AUTORIZAR - SEDUC

Objeto: CONTRATAÇÃO TEMPORARIA POR MOTIVO DE URGÊNCIA

CONTRATO/SEDUC/26815/2021 DE: 11/05/2021

Processo Nº: 1000003642109

Contratado: (112385/26) LINDONESIA LUIZ DE ANDRADE,CPF:811.633.636-34;Cargo/Função: (3506) CONTR.TEMP.FUNCAO PROF. HABILITADO;Ref:B-001;CH: 12H

Hab.:LICENCIATURA PLENA EM BIOLOGIA;Motivo:AULAS RESIDUAIS;Un. Adm:(016470) E.E. DOM BOSCO;De:05/05/2021 a 20/12/2021

PUBLICADA, REGISTRADA, CUMPR-SE.

Cuiabá-MT, 10 de Maio de 2021.

Alan Resende Porto

Secretário de Estado de Educação

O Secretário de Estado de Educação no uso de suas atribuições que lhes são conferidas por lei,

Resolve: CANCELAR - SEDUC

Objeto: CONTRATAÇÃO TEMPORARIA POR MOTIVO DE URGÊNCIA

CONTRATO/SEDUC/26816/2021 DE: 11/05/2021

Processo Nº: 1000003597333  
Contratado: (112421/67) DAIANE MOURA DA SILVA;CPF:996.805.051-20;Cargo/Função: (3506) CONTR.TEMP.FUNCAO PROF. HABILITADO;Ref:B-001;CH: 01H  
Hab.:LICENCIATURA PLENA EM LETRAS/PORTUGUES/INGLÊS;Motivo:AULAS RESIDUAIS;Un. Adm: (071790) E.E. JOSE BEJO;De:01/03/2021 a 20/12/2021

PUBLICADA, REGISTRADA, CUMPR-SE.  
Cuiabá-MT, 10 de Maio de 2021.  
Alan Resende Porto  
Secretário de Estado de Educação

O Secretário de Estado de Educação no uso de suas atribuições que lhes são conferidas por lei,

Resolve: AUTORIZAR - SEDUC

Objeto: CONTRATAÇÃO TEMPORARIA POR MOTIVO DE URGÊNCIA

CONTRATO/SEDUC/26817/2021 DE: 11/05/2021

Processo Nº: 1000003642573  
Contratado: (113308/24) PAULO UBUHU;CPF:819.354.471-49;Cargo/Função: (3506) CONTR.TEMP.FUNCAO PROF. HABILITADO;Ref:B-001;CH: 08H  
Hab.:LICENCIATURA PLENA EM LINGUAS, ARTES E LITERATURA;Motivo:PROJETO/DEMANDA TEMPORARIA;Un. Adm: (156361) E.E. INDIGENA RAI RATE;De:03/05/2021 a 20/12/2021

CONTRATO/SEDUC/26818/2021 DE: 11/05/2021

Processo Nº: 1000003643256  
Contratado: (113308/25) PAULO UBUHU;CPF:819.354.471-49;Cargo/Função: (3506) CONTR.TEMP.FUNCAO PROF. HABILITADO;Ref:B-001;CH: 04H  
Hab.:LICENCIATURA PLENA EM LINGUAS, ARTES E LITERATURA;Motivo:PROJETO/DEMANDA TEMPORARIA;Un. Adm: (156361) E.E. INDIGENA RAI RATE;De:03/05/2021 a 20/12/2021

CONTRATO/SEDUC/26819/2021 DE: 11/05/2021

Processo Nº: 1000003645356  
Contratado: (113586/22) DAVI TSIWEDEDZAPRE TSUDZANWERE;CPF:652.132.971-53;Cargo/Função: (3514) CONTR.TEMP.FUNCAO PROF. NAO HABILIT;Ref:A-001;CH: 20H  
Hab.:ENSINO MEDIO;Motivo:PROJETO/DEMANDA TEMPORARIA;Un. Adm: (076929) E.E. INDIGENA DEP. MARIO JURUNA;De:03/05/2021 a 20/12/2021

CONTRATO/SEDUC/26820/2021 DE: 11/05/2021

Processo Nº: 1000003639011  
Contratado: (113889/26) BERNARDINA RENHERE;CPF:958.831.421-68;Cargo/Função: (3506) CONTR.TEMP.FUNCAO PROF. HABILITADO;Ref:B-001;CH: 21H  
Hab.:LICENCIATURA PLENA EM CIENCIAS MATEMATICAS E DA NATUREZA;Motivo:PROJETO/DEMANDA TEMPORARIA;Un. Adm: (082260) E.E. INDIGENA ADAO TOPTIVO;De:03/05/2021 a 20/12/2021

CONTRATO/SEDUC/26821/2021 DE: 11/05/2021

Processo Nº: 1000003637951  
Contratado: (113891/28) ROMULO TSERERUO;CPF:580.875.401-15;Cargo/Função: (3506) CONTR.TEMP.FUNCAO PROF. HABILITADO;Ref:A-001;CH: 21H  
Hab.:MAGISTÉRIO;Motivo:PROJETO/DEMANDA TEMPORARIA;Un. Adm: (082260) E.E. INDIGENA ADAO TOPTIVO;De:03/05/2021 a 20/12/2021

CONTRATO/SEDUC/26822/2021 DE: 11/05/2021

Processo Nº: 1000003643632  
Contratado: (114280/61) CRISTIANE SATTIN;CPF:980.195.381-00;Cargo/Função: (3506) CONTR.TEMP.FUNCAO PROF. HABILITADO;Ref:B-001;CH: 04H  
Hab.:LICENCIATURA PLENA EM LETRAS/PORTUGUES/LITERATURAS;Motivo:AULAS RESIDUAIS;Un. Adm: (069493) E.E. BOA ESPERANCA;De:03/05/2021 a 20/12/2021

PUBLICADA, REGISTRADA, CUMPR-SE.  
Cuiabá-MT, 10 de Maio de 2021.  
Alan Resende Porto  
Secretário de Estado de Educação

O Secretário de Estado de Educação no uso de suas atribuições que lhes são conferidas por lei,

Resolve: CANCELAR - SEDUC

Objeto: CONTRATAÇÃO TEMPORARIA POR MOTIVO DE URGÊNCIA

CONTRATO/SEDUC/26823/2021 DE: 11/05/2021

Processo Nº: 1000003560316  
Contratado: (116241/30) NICE MARIA BENITES SANTANA;CPF:003.938.931-62;Cargo/Função: (3506) CONTR.TEMP.FUNCAO PROF. HABILITADO;Ref:B-001;CH: 08H  
Hab.:LICENCIATURA PLENA EM LETRAS/PORTUGUES/INGLÊS;Motivo:AULAS RESIDUAIS;Un. Adm: (012440) E.E. Ver. AMARILIO GOMES DA SILVA;De:02/02/2021 a 20/12/2021

PUBLICADA, REGISTRADA, CUMPR-SE.  
Cuiabá-MT, 10 de Maio de 2021.  
Alan Resende Porto  
Secretário de Estado de Educação

O Secretário de Estado de Educação no uso de suas atribuições que lhes são conferidas por lei,

Resolve: AUTORIZAR - SEDUC

Objeto: CONTRATAÇÃO TEMPORARIA POR MOTIVO DE URGÊNCIA

CONTRATO/SEDUC/26824/2021 DE: 11/05/2021

Processo Nº: 1000003642371  
Contratado: (118134/8) ELIS DA COSTA ARRUDA ALVES;CPF:021.123.221-17;Cargo/Função: (3506) CONTR.TEMP.FUNCAO PROF. HABILITADO;Ref:B-001;CH: 20H  
Hab.:LICENCIATURA PLENA EM GEOGRAFIA;Motivo:DECISAO JUDICIAL;Un. Adm: (013056) E.E. MARIO SPINELLI;De:01/05/2021 a 20/12/2021

CONTRATO/SEDUC/26825/2021 DE: 11/05/2021

Processo Nº: 1000003643877  
Contratado: (118145/38) MARCIA LUZIA DE SOUZA;CPF:004.275.391-02;Cargo/Função: (3506) CONTR.TEMP.FUNCAO PROF. HABILITADO;Ref:B-001;CH: 03H  
Hab.:LICENCIATURA PLENA EM GEOGRAFIA;Motivo:AULAS RESIDUAIS;Un. Adm: (069493) E.E. BOA ESPERANCA;De:03/05/2021 a 20/12/2021

CONTRATO/SEDUC/26826/2021 DE: 11/05/2021

Processo Nº: 1000003638614  
Contratado: (120792/21) FLORIANO MATSA TSERENHOE;CPF:832.800.571-91;Cargo/Função: (3506) CONTR.TEMP.FUNCAO PROF. HABILITADO;Ref:B-001;CH: 15H  
Hab.:LICENCIATURA PLENA EM LETRAS/PORTUGUES/LITERATURAS;Motivo:PROJETO/DEMANDA TEMPORARIA;Un. Adm: (011495) E.E. INDIGENA SAO JOSE SANGRADOURO;De:03/05/2021 a 20/12/2021

PUBLICADA, REGISTRADA, CUMPR-SE.  
Cuiabá-MT, 10 de Maio de 2021.  
Alan Resende Porto  
Secretário de Estado de Educação

O Secretário de Estado de Educação no uso de suas atribuições que lhes são conferidas por lei,

Resolve: CANCELAR - SEDUC

Objeto: CONTRATAÇÃO TEMPORARIA POR MOTIVO DE URGÊNCIA

CONTRATO/SEDUC/26827/2021 DE: 11/05/2021

Processo Nº: 1000003599666  
Contratado: (120894/23) LUCIA JUSTINO PEREIRA VIEIRA;CPF:640.062.717-00;Cargo/Função: (3506) CONTR.TEMP.FUNCAO PROF. HABILITADO;Ref:B-001;CH: 20H  
Hab.:LICENCIATURA PLENA EM HISTÓRIA;Motivo:AULAS RESIDUAIS;Un. Adm: (010979) E.E. MARIA DE LIMA CADIDE;De:01/03/2021 a 20/12/2021

PUBLICADA, REGISTRADA, CUMPR-SE.  
Cuiabá-MT, 10 de Maio de 2021.  
Alan Resende Porto  
Secretário de Estado de Educação

O Secretário de Estado de Educação no uso de suas atribuições que lhes são conferidas por lei,

Resolve: AUTORIZAR - SEDUC

Objeto: CONTRATAÇÃO TEMPORARIA POR MOTIVO DE URGÊNCIA

CONTRATO/SEDUC/26828/2021 DE: 11/05/2021

Processo Nº: 1000003638631  
Contratado: (121155/21) NATAL ANHAHA TSEREREREME;CPF:010.680.821-43;Cargo/Função: (3506) CONTR.TEMP.FUNCAO PROF. HABILITADO;Ref:B-001;CH: 14H  
Hab.:LICENCIATURA PLENA EM CIENCIAS MATEMATICAS E DA NATUREZA;Motivo:PROJETO/DEMANDA TEMPORARIA;Un. Adm: (011495) E.E. INDIGENA SAO JOSE SANGRADOURO;De:03/05/2021 a 20/12/2021

CONTRATO/SEDUC/26829/2021 DE: 11/05/2021

Processo Nº: 1000003638623  
Contratado: (121156/24) JESUS TSERENHIHI MAHOROEO;CPF:016.067.451-40;Cargo/Função: (3506) CONTR.TEMP.FUNCAO PROF. HABILITADO;Ref:B-001;CH: 15H  
Hab.:LICENCIATURA PLENA EM LETRAS/PORTUGUES/LITERATURAS;Motivo:PROJETO/DEMANDA TEMPORARIA;Un. Adm: (011495) E.E. INDIGENA SAO JOSE SANGRADOURO;De:03/05/2021 a 20/12/2021

CONTRATO/SEDUC/26830/2021 DE: 11/05/2021

Processo Nº: 1000003642484  
Contratado: (121483/20) JESUINA GONCALINA ALMEIDA DA SILVA;CPF:871.059.851-00;Cargo/Função: (3506) CONTR.TEMP.FUNCAO PROF. HABILITADO;Ref:B-001;CH: 30H  
Hab.:LICENCIATURA PLENA EM PEDAGOGIA;Motivo:PROJETO/DEMANDA TEMPORARIA;Un. Adm: (012327) E.E. PROF. JOSE MENDES MARTINS;De:03/05/2021 a 20/12/2021

CONTRATO/SEDUC/26831/2021 DE: 11/05/2021

Processo Nº: 1000003643998  
Contratado: (121794/6) DIOGO ANIHO JURUNA;CPF:568.434.291-49;Cargo/Função: (3514) CONTR.TEMP.FUNCAO PROF. NAO HABILIT;Ref:A-001;CH: 10H  
Hab.:ENSINO MEDIO;Motivo:PROJETO/DEMANDA TEMPORARIA;Un. Adm: (076929) E.E. INDIGENA DEP. MARIO JURUNA;De:03/05/2021 a 20/12/2021

CONTRATO/SEDUC/26832/2021 DE: 11/05/2021

Processo Nº: 1000003642840  
Contratado: (121917/27) DORALINA PAIVA;CPF:403.377.581-15;Cargo/Função: (3506) CONTR.TEMP.FUNCAO PROF. HABILITADO;Ref:B-001;CH: 12H  
Hab.:LICENCIATURA PLENA EM PEDAGOGIA;Motivo:AULAS RESIDUAIS;Un. Adm: (014044) E.E. OLEGARIO MOREIRA DE BARROS;De:03/05/2021 a 20/12/2021

CONTRATO/SEDUC/26833/2021 DE: 11/05/2021

Processo Nº: 1000003640608  
Contratado: (123030/12) TITO ABDZU;CPF:568.408.961-53;Cargo/Função: (3506) CONTR.TEMP.FUNCAO PROF. HABILITADO;Ref:B-001;CH: 12H  
Hab.:LICENCIATURA PLENA EM CIENCIAS MATEMATICAS E DA NATUREZA;Motivo:PROJETO/DEMANDA TEMPORARIA;Un. Adm: (156361) E.E. INDIGENA RAI RATE;De:03/05/2021 a 20/12/2021

PUBLICADA, REGISTRADA, CUMPR-SE.  
Cuiabá-MT, 10 de Maio de 2021.  
Alan Resende Porto  
Secretário de Estado de Educação



O Secretário de Estado de Educação no uso de suas atribuições que lhes são conferidas por lei,

Resolve: CANCELAR - SEDUC

Objeto: CONTRATAÇÃO TEMPORÁRIA POR MOTIVO DE URGÊNCIA

CONTRATO/SEDUC/26834/2021 DE: 11/05/2021

Processo Nº: 1000003629449  
Contratado: (123283/41) LEVY ESPIRITO SANTO PADILHA DE ARRUDA;CPF:286.789.661-49;Cargo/Função: (3506) CONTR.TEMP.FUNCAO PROF. HABILITADO;Ref:B-001;CH: 17H  
Hab.:LICENCIATURA PLENA EM GEOGRAFIA;Motivo:AULAS RESIDUAIS;Un. Adm:(012556) E.E. SANTA CLAUDINA;De:01/04/2021 a 20/12/2021

CONTRATO/SEDUC/26835/2021 DE: 11/05/2021

Processo Nº: 1000003605489  
Contratado: (125925/23) GREICE KELLEN DE SOUZA FORTUNATO;CPF:020.123.891-80;Cargo/Função: (3506) CONTR.TEMP.FUNCAO PROF. HABILITADO;Ref:B-001;CH: 06H  
Hab.:LICENCIATURA PLENA EM EDUCAÇÃO FÍSICA;Motivo:AULAS RESIDUAIS;Un. Adm:(013285) E.E. SAO VICENTE DE PAULA;De:01/03/2021 a 20/12/2021

CONTRATO/SEDUC/26836/2021 DE: 11/05/2021

Processo Nº: 1000003565538  
Contratado: (126653/51) EDILZA DOS SANTOS BARBOSA;CPF:948.198.821-04;Cargo/Função: (3506) CONTR.TEMP.FUNCAO PROF. HABILITADO;Ref:B-001;CH: 15H  
Hab.:LICENCIATURA PLENA EM LETRAS/PORTUGUES/ESPANHOL/LITERATURAS;Motivo:AULAS RESIDUAIS;Un. Adm:(084344) E.E. MARECHAL CANDIDO RONDON;De:01/02/2021 a 20/12/2021

CONTRATO/SEDUC/26837/2021 DE: 11/05/2021

Processo Nº: 1000003560058  
Contratado: (129307/53) RITAZIA MAMEDES DE OLIVEIRA;CPF:990.158.621-68;Cargo/Função: (3506) CONTR.TEMP.FUNCAO PROF. HABILITADO;Ref:B-001;CH: 11H  
Hab.:LICENCIATURA PLENA EM LETRAS/PORTUGUES/INGLÊS;Motivo:AULAS RESIDUAIS;Un. Adm:(012386) E.E. BENEDITA AUGUSTA LEMES;De:01/02/2021 a 20/12/2021

PUBLICADA, REGISTRADA, CUMPRÁ-SE.  
Cuiabá-MT, 10 de Maio de 2021.  
Alan Resende Porto  
Secretário de Estado de Educação

O Secretário de Estado de Educação no uso de suas atribuições que lhes são conferidas por lei,

Resolve: AUTORIZAR - SEDUC

Objeto: CONTRATAÇÃO TEMPORÁRIA POR MOTIVO DE URGÊNCIA

CONTRATO/SEDUC/26838/2021 DE: 11/05/2021

Processo Nº: 1000003642940  
Contratado: (129307/54) RITAZIA MAMEDES DE OLIVEIRA;CPF:990.158.621-68;Cargo/Função: (3506) CONTR.TEMP.FUNCAO PROF. HABILITADO;Ref:B-001;CH: 11H  
Hab.:LICENCIATURA PLENA EM LETRAS/PORTUGUES/INGLÊS;Motivo:AULAS RESIDUAIS;Un. Adm:(012386) E.E. BENEDITA AUGUSTA LEMES;De:01/05/2021 a 20/12/2021

CONTRATO/SEDUC/26839/2021 DE: 11/05/2021

Processo Nº: 1000003640225  
Contratado: (129849/21) IZAQUES FERMINO MENDES;CPF:987.486.291-20;Cargo/Função: (3476) APOIO ADM. EDUCACIONAL-ELEMENTAR;Ref:A-001;CH: 30H  
Hab.:TECNICO EM AGROECOLOGIA;Motivo:PROJETO/DEMANDA TEMPORARIA;Un. Adm:(153958) E.E. INDIGENA TERENA DE KOMOMOYA KOVOERO;De:03/05/2021 a 20/12/2021

CONTRATO/SEDUC/26840/2021 DE: 11/05/2021

Processo Nº: 1000003643630  
Contratado: (130189/22) AMADEU HOROTA AWE TSMO;CPF:568.432.161-53;Cargo/Função: (3506) CONTR.TEMP.FUNCAO PROF. HABILITADO;Ref:B-001;CH: 21H  
Hab.:LICENCIATURA PLENA EM CIENCIAS SOCIAIS;Motivo:PROJETO/DEMANDA TEMPORARIA;Un. Adm:(123021) E.E. INDIGENA ALDEIONA;De:03/05/2021 a 20/12/2021

CONTRATO/SEDUC/26841/2021 DE: 11/05/2021

Processo Nº: 1000003643303  
Contratado: (130195/21) LIDIO TSERHOPO TSEREUWANE;CPF:005.769.871-66;Cargo/Função: (3476) APOIO ADM. EDUCACIONAL-ELEMENTAR;Ref:A-001;CH: 30H  
Hab.:ENSINO MEDIO;Motivo:PROJETO/DEMANDA TEMPORARIA;Un. Adm:(011495) E.E. INDIGENA SAO JOSE SANGRADOURO;De:03/05/2021 a 20/12/2021

CONTRATO/SEDUC/26842/2021 DE: 11/05/2021

Processo Nº: 1000003645522  
Contratado: (133755/21) ORLINDO UIRE;CPF:424.261.381-49;Cargo/Função: (3506) CONTR.TEMP.FUNCAO PROF. HABILITADO;Ref:A-001;CH: 18H  
Hab.:MAGISTÉRIO;Motivo:PROJETO/DEMANDA TEMPORARIA;Un. Adm:(115231) E.E.INDIGENA DE EDUCACAO BASICA XAVANTE;De:03/05/2021 a 20/12/2021

CONTRATO/SEDUC/26843/2021 DE: 11/05/2021

Processo Nº: 1000003642098  
Contratado: (134724/28) CESARIO PARIOWA DZEWA;CPF:021.472.041-10;Cargo/Função: (3468) TECNICO ADMINISTRATIVO EDUCACIONAL;Ref:A-001;CH: 30H  
Hab.:ENSINO MEDIO;Motivo:PROJETO/DEMANDA TEMPORARIA;Un. Adm:(011495) E.E. INDIGENA SAO JOSE SANGRADOURO;De:03/05/2021 a 20/12/2021

CONTRATO/SEDUC/26844/2021 DE: 11/05/2021

Processo Nº: 1000003642854  
Contratado: (134830/4) ALESSIO TSEREDZATI TSIRUWE WE;CPF:012.707.761-85;Cargo/Função: (3506) CONTR.TEMP.FUNCAO PROF. HABILITADO;Ref:B-001;CH: 08H  
Hab.:LICENCIATURA PLENA EM EDUCAÇÃO INTERCULTURAL;Motivo:AULAS RESIDUAIS;Un. Adm:(011568) E.E. JOSE DE ALENCAR;De:03/05/2021 a 20/12/2021

CONTRATO/SEDUC/26845/2021 DE: 11/05/2021

Processo Nº: 1000003642675  
Contratado: (134939/15) JOSE ARNALDO TSINHOWE BURUWAWAWA;CPF:008.229.291-47;Cargo/Função: (3506) CONTR.TEMP.FUNCAO PROF. HABILITADO;Ref:A-001;CH: 17H  
Hab.:MAGISTÉRIO;Motivo:PROJETO/DEMANDA TEMPORARIA;Un. Adm:(119229) E.E. INDIGENA WA'OMORA;De:03/05/2021 a 20/12/2021

CONTRATO/SEDUC/26846/2021 DE: 11/05/2021

Processo Nº: 1000003638836  
Contratado: (135174/27) REGIANE APARECIDA DA SILVA LUIZ;CPF:002.868.051-03;Cargo/Função: (3506) CONTR.TEMP.FUNCAO PROF. HABILITADO;Ref:B-001;CH: 20H  
Hab.:LICENCIATURA PLENA EM NORMAL SUPERIOR;Motivo:AULAS/CARGO LIVRE;Un. Adm:(013420) E.E. NOVA GALILEIA;De:01/05/2021 a 20/12/2021

PUBLICADA, REGISTRADA, CUMPRÁ-SE.  
Cuiabá-MT, 10 de Maio de 2021.  
Alan Resende Porto  
Secretário de Estado de Educação

O Secretário de Estado de Educação no uso de suas atribuições que lhes são conferidas por lei,

Resolve: CANCELAR - SEDUC

Objeto: CONTRATAÇÃO TEMPORÁRIA POR MOTIVO DE URGÊNCIA

CONTRATO/SEDUC/26847/2021 DE: 11/05/2021

Processo Nº: 1000003562684  
Contratado: (135214/32) MARCIA REZENDE DE SOUSA;CPF:689.371.641-91;Cargo/Função: (3506) CONTR.TEMP.FUNCAO PROF. HABILITADO;Ref:B-001;CH: 17H  
Hab.:LICENCIATURA PLENA EM LETRAS/PORTUGUES/ESPANHOL;Motivo:AULAS RESIDUAIS;Un. Adm:(158321) E.E. JOSÉMARIANO BENTO;De:01/02/2021 a 20/12/2021

CONTRATO/SEDUC/26848/2021 DE: 11/05/2021

Processo Nº: 1000003629047  
Contratado: (135472/28) DINALVA ARAUJO DE CAMPOS;CPF:229.529.771-00;Cargo/Função: (3506) CONTR.TEMP.FUNCAO PROF. HABILITADO;Ref:B-001;CH: 04H  
Hab.:LICENCIATURA PLENA EM PEDAGOGIA;Motivo:AULAS RESIDUAIS;Un. Adm:(158321) E.E. JOSÉMARIANO BENTO;De:01/04/2021 a 20/12/2021

PUBLICADA, REGISTRADA, CUMPRÁ-SE.  
Cuiabá-MT, 10 de Maio de 2021.  
Alan Resende Porto  
Secretário de Estado de Educação

O Secretário de Estado de Educação no uso de suas atribuições que lhes são conferidas por lei,

Resolve: AUTORIZAR - SEDUC

Objeto: CONTRATAÇÃO TEMPORÁRIA POR MOTIVO DE URGÊNCIA

CONTRATO/SEDUC/26849/2021 DE: 11/05/2021

Processo Nº: 1000003641631  
Contratado: (135472/29) DINALVA ARAUJO DE CAMPOS;CPF:229.529.771-00;Cargo/Função: (3506) CONTR.TEMP.FUNCAO PROF. HABILITADO;Ref:B-001;CH: 04H  
Hab.:LICENCIATURA PLENA EM PEDAGOGIA;Motivo:AULAS RESIDUAIS;Un. Adm:(158321) E.E. JOSÉMARIANO BENTO;De:01/05/2021 a 20/12/2021

PUBLICADA, REGISTRADA, CUMPRÁ-SE.  
Cuiabá-MT, 10 de Maio de 2021.  
Alan Resende Porto  
Secretário de Estado de Educação

O Secretário de Estado de Educação no uso de suas atribuições que lhes são conferidas por lei,

Resolve: CANCELAR - SEDUC

Objeto: CONTRATAÇÃO TEMPORÁRIA POR MOTIVO DE URGÊNCIA

CONTRATO/SEDUC/26850/2021 DE: 11/05/2021

Processo Nº: 1000003562360  
Contratado: (135476/28) MARIA HELENA TAVARES DIAS;CPF:513.401.781-68;Cargo/Função: (3506) CONTR.TEMP.FUNCAO PROF. HABILITADO;Ref:B-001;CH: 13H  
Hab.:LICENCIATURA PLENA EM PEDAGOGIA;Motivo:AULAS RESIDUAIS;Un. Adm:(158321) E.E. JOSÉMARIANO BENTO;De:01/02/2021 a 20/12/2021

PUBLICADA, REGISTRADA, CUMPRÁ-SE.  
Cuiabá-MT, 10 de Maio de 2021.  
Alan Resende Porto  
Secretário de Estado de Educação

O Secretário de Estado de Educação no uso de suas atribuições que lhes são conferidas por lei,

Resolve: AUTORIZAR - SEDUC

Objeto: CONTRATAÇÃO TEMPORÁRIA POR MOTIVO DE URGÊNCIA

CONTRATO/SEDUC/26851/2021 DE: 11/05/2021

Processo Nº: 1000003642584  
Contratado: (135642/38) JAILTON RUFINO DOS SANTOS;CPF:810.739.689-87;Cargo/Função: (3506) CONTR.TEMP.FUNCAO PROF. HABILITADO;Ref:B-001;CH: 05H  
Hab.:LICENCIATURA PLENA EM HISTÓRIA;Motivo:INDENIZAÇÃO;Un. Adm:(046442) E.E. TANCREDO DE ALMEIDA NEVES;De:01/05/2021 a 10/05/2021

CONTRATO/SEDUC/26852/2021 DE: 11/05/2021

Processo Nº: 1000003642743  
Contratado: (136978/7) TATINE PENARIOL DE ROSATO;CPF:998.343.081-91;Cargo/Função: (3468) TECNICO ADMINISTRATIVO EDUCACIONAL;Ref:A-001;CH: 30H

Hab.: ENSINO MEDIO; Motivo: AULAS/CARGO LIVRE; Un. Adm.: (009857) E.E. FRANCISCO A. FERREIRA MENDES; De: 04/05/2021 a 20/12/2021

CONTRATO/SEDUC/26853/2021 DE: 11/05/2021  
Processo Nº: 1000003642155

Contratado: (137403/43) MAIARA MARTINS DOS SANTOS RENOSTO; CPF: 022.062.221-32; Cargo/Função: (3506) CONTR. TEMP. FUNCAO PROF. HABILITADO; Ref: B-001; CH: 03H  
Hab.: LICENCIATURA PLENA EM MATEMATICA; Motivo: INDENIZAÇÃO; Un. Adm.: (015474) E.E. PROFª. MARINES FATIMA DE SA TEIXEIRA; De: 01/05/2021 a 18/06/2021

PUBLICADA, REGISTRADA, CUMPR-SE.  
Cuiabá-MT, 10 de Maio de 2021.  
Alan Resende Porto  
Secretário de Estado de Educação

O Secretário de Estado de Educação no uso de suas atribuições que lhes são conferidas por lei,

Resolve: CANCELAR - SEDUC  
Objeto: CONTRATAÇÃO TEMPORARIA POR MOTIVO DE URGÊNCIA

CONTRATO/SEDUC/26854/2021 DE: 11/05/2021  
Processo Nº: 1000003562602

Contratado: (137738/39) JACQUELINE SANTOS FERREIRA DE QUEIROZ; CPF: 002.189.391-83; Cargo/Função: (3506) CONTR. TEMP. FUNCAO PROF. HABILITADO; Ref: B-001; CH: 07H  
Hab.: LICENCIATURA PLENA EM CIENCIAS BIOLOGICAS; Motivo: AULAS RESIDUAIS; Un. Adm.: (016470) E.E. DOM BOSCO; De: 03/02/2021 a 20/12/2021

PUBLICADA, REGISTRADA, CUMPR-SE.  
Cuiabá-MT, 10 de Maio de 2021.  
Alan Resende Porto  
Secretário de Estado de Educação

O Secretário de Estado de Educação no uso de suas atribuições que lhes são conferidas por lei,

Resolve: AUTORIZAR - SEDUC  
Objeto: CONTRATAÇÃO TEMPORARIA POR MOTIVO DE URGÊNCIA

CONTRATO/SEDUC/26855/2021 DE: 11/05/2021  
Processo Nº: 1000003642100

Contratado: (137738/41) JACQUELINE SANTOS FERREIRA DE QUEIROZ; CPF: 002.189.391-83; Cargo/Função: (3506) CONTR. TEMP. FUNCAO PROF. HABILITADO; Ref: B-001; CH: 03H  
Hab.: LICENCIATURA PLENA EM CIENCIAS BIOLOGICAS; Motivo: AULAS RESIDUAIS; Un. Adm.: (016470) E.E. DOM BOSCO; De: 05/05/2021 a 20/12/2021

CONTRATO/SEDUC/26856/2021 DE: 11/05/2021  
Processo Nº: 1000003645470

Contratado: (137898/55) SHIRLEI SOARES; CPF: 639.040.392-53; Cargo/Função: (3506) CONTR. TEMP. FUNCAO PROF. HABILITADO; Ref: B-001; CH: 30H  
Hab.: LICENCIATURA PLENA EM LETRAS/PORTUGUES/LITERATURAS; Motivo: PROJETO/DEMANDA TEMPORARIA; Un. Adm.: (142166) E.E. DOM FRANCO DALLA VALLE; De: 03/05/2021 a 20/12/2021

CONTRATO/SEDUC/26857/2021 DE: 11/05/2021  
Processo Nº: 1000003638633

Contratado: (138018/14) PAULO TSERERAWA DUMHIWE; CPF: 451.879.831-72; Cargo/Função: (3506) CONTR. TEMP. FUNCAO PROF. HABILITADO; Ref: B-001; CH: 21H  
Hab.: LICENCIATURA PLENA EM ARTE; Motivo: PROJETO/DEMANDA TEMPORARIA; Un. Adm.: (011495) E.E. INDIGENA SAO JOSE SANGRADOURO; De: 03/05/2021 a 20/12/2021

PUBLICADA, REGISTRADA, CUMPR-SE.  
Cuiabá-MT, 10 de Maio de 2021.  
Alan Resende Porto  
Secretário de Estado de Educação

O Secretário de Estado de Educação no uso de suas atribuições que lhes são conferidas por lei,

Resolve: CANCELAR - SEDUC  
Objeto: CONTRATAÇÃO TEMPORARIA POR MOTIVO DE URGÊNCIA

CONTRATO/SEDUC/26858/2021 DE: 11/05/2021  
Processo Nº: 1000003608624

Contratado: (138858/20) ALEXANDRE MANZALE DE MACEDO; CPF: 320.704.168-01; Cargo/Função: (3506) CONTR. TEMP. FUNCAO PROF. HABILITADO; Ref: B-001; CH: 16H  
Hab.: LICENCIATURA PLENA EM CIENCIAS BIOLOGICAS; Motivo: AULAS RESIDUAIS; Un. Adm.: (012912) E.E. ARLINDA PESSOA MARBECK MORRECK; De: 01/03/2021 a 20/12/2021

PUBLICADA, REGISTRADA, CUMPR-SE.  
Cuiabá-MT, 10 de Maio de 2021.  
Alan Resende Porto  
Secretário de Estado de Educação

O Secretário de Estado de Educação no uso de suas atribuições que lhes são conferidas por lei,

Resolve: AUTORIZAR - SEDUC  
Objeto: CONTRATAÇÃO TEMPORARIA POR MOTIVO DE URGÊNCIA

CONTRATO/SEDUC/26859/2021 DE: 11/05/2021  
Processo Nº: 1000003641520

Contratado: (138943/9) LORENO GILDON SEREDZAU; CPF: 965.536.421-68; Cargo/Função: (3514) CONTR. TEMP. FUNCAO PROF. NAO HABILIT; Ref: A-001; CH: 08H  
Hab.: ENSINO MEDIO; Motivo: PROJETO/DEMANDA TEMPORARIA; Un. Adm.: (192643) E.E.

INDIGENA CONSTANTINO TSEREROWE; De: 03/05/2021 a 20/12/2021

PUBLICADA, REGISTRADA, CUMPR-SE.  
Cuiabá-MT, 10 de Maio de 2021.  
Alan Resende Porto  
Secretário de Estado de Educação

O Secretário de Estado de Educação no uso de suas atribuições que lhes são conferidas por lei,

Resolve: CANCELAR - SEDUC  
Objeto: CONTRATAÇÃO TEMPORARIA POR MOTIVO DE URGÊNCIA

CONTRATO/SEDUC/26860/2021 DE: 11/05/2021  
Processo Nº: 1000003567467

Contratado: (138944/16) KOKOKATWANI PANARA SUYA; CPF: 032.285.111-46; Cargo/Função: (3506) CONTR. TEMP. FUNCAO PROF. HABILITADO; Ref: A-001; CH: 03H  
Hab.: MAGISTÉRIO; Motivo: AULAS RESIDUAIS; Un. Adm.: (124850) E.E. INDIGENA CENTRAL EDUC. BASICA KISEDJE; De: 08/02/2021 a 20/12/2021

CONTRATO/SEDUC/26861/2021 DE: 11/05/2021  
Processo Nº: 1000003566281

Contratado: (141478/41) TEREZA JESUS DA SILVA; CPF: 032.985.301-58; Cargo/Função: (3506) CONTR. TEMP. FUNCAO PROF. HABILITADO; Ref: B-001; CH: 08H  
Hab.: LICENCIATURA PLENA EM CIENCIAS NATURAIS E MATEMATICA; Motivo: AULAS RESIDUAIS; Un. Adm.: (012386) E.E. BENEDITA AUGUSTA LEMES; De: 01/02/2021 a 20/12/2021

PUBLICADA, REGISTRADA, CUMPR-SE.  
Cuiabá-MT, 10 de Maio de 2021.  
Alan Resende Porto  
Secretário de Estado de Educação

O Secretário de Estado de Educação no uso de suas atribuições que lhes são conferidas por lei,

Resolve: AUTORIZAR - SEDUC  
Objeto: CONTRATAÇÃO TEMPORARIA POR MOTIVO DE URGÊNCIA

CONTRATO/SEDUC/26862/2021 DE: 11/05/2021  
Processo Nº: 1000003642916

Contratado: (141478/43) TEREZA JESUS DA SILVA; CPF: 032.985.301-58; Cargo/Função: (3506) CONTR. TEMP. FUNCAO PROF. HABILITADO; Ref: B-001; CH: 08H  
Hab.: LICENCIATURA PLENA EM CIENCIAS NATURAIS E MATEMATICA; Motivo: AULAS RESIDUAIS; Un. Adm.: (012386) E.E. BENEDITA AUGUSTA LEMES; De: 01/05/2021 a 20/12/2021

CONTRATO/SEDUC/26863/2021 DE: 11/05/2021  
Processo Nº: 1000003643348

Contratado: (141736/21) NERI XAVANTE; CPF: 020.492.121-00; Cargo/Função: (3506) CONTR. TEMP. FUNCAO PROF. HABILITADO; Ref: A-001; CH: 11H  
Hab.: MAGISTÉRIO; Motivo: PROJETO/DEMANDA TEMPORARIA; Un. Adm.: (131822) E.E. INDIGENA BUTSE WAVE; De: 03/05/2021 a 20/12/2021

PUBLICADA, REGISTRADA, CUMPR-SE.  
Cuiabá-MT, 10 de Maio de 2021.  
Alan Resende Porto  
Secretário de Estado de Educação

O Secretário de Estado de Educação no uso de suas atribuições que lhes são conferidas por lei,

Resolve: CANCELAR - SEDUC  
Objeto: CONTRATAÇÃO TEMPORARIA POR MOTIVO DE URGÊNCIA

CONTRATO/SEDUC/26864/2021 DE: 11/05/2021  
Processo Nº: 1000003629153

Contratado: (141798/50) DANILO MUNIZ OLIVEIRA; CPF: 016.589.931-01; Cargo/Função: (3506) CONTR. TEMP. FUNCAO PROF. HABILITADO; Ref: B-001; CH: 01H  
Hab.: LICENCIATURA PLENA EM LETRAS/PORTUGUES/INGLÊS; Motivo: AULAS RESIDUAIS; Un. Adm.: (009849) E.E. RAIMUNDO PINHEIRO DA SILVA; De: 12/04/2021 a 20/12/2021

PUBLICADA, REGISTRADA, CUMPR-SE.  
Cuiabá-MT, 10 de Maio de 2021.  
Alan Resende Porto  
Secretário de Estado de Educação

O Secretário de Estado de Educação no uso de suas atribuições que lhes são conferidas por lei,

Resolve: AUTORIZAR - SEDUC  
Objeto: CONTRATAÇÃO TEMPORARIA POR MOTIVO DE URGÊNCIA

CONTRATO/SEDUC/26865/2021 DE: 11/05/2021  
Processo Nº: 1000003638239

Contratado: (141798/51) DANILO MUNIZ OLIVEIRA; CPF: 016.589.931-01; Cargo/Função: (3506) CONTR. TEMP. FUNCAO PROF. HABILITADO; Ref: B-001; CH: 01H  
Hab.: LICENCIATURA PLENA EM LETRAS/PORTUGUES/INGLÊS; Motivo: AULAS RESIDUAIS; Un. Adm.: (009849) E.E. RAIMUNDO PINHEIRO DA SILVA; De: 01/05/2021 a 20/12/2021

CONTRATO/SEDUC/26866/2021 DE: 11/05/2021  
Processo Nº: 1000003640669

Contratado: (141816/15) JAIRSON IMARAWA EIIWA ADI; CPF: 036.265.581-26; Cargo/Função: (3506) CONTR. TEMP. FUNCAO PROF. HABILITADO; Ref: A-001; CH: 15H  
Hab.: MAGISTÉRIO; Motivo: PROJETO/DEMANDA TEMPORARIA; Un. Adm.: (156361) E.E. INDIGENA RAI RATE; De: 03/05/2021 a 20/12/2021

CONTRATO/SEDUC/26867/2021 DE: 11/05/2021

Processo Nº: 1000003641737  
 Contratado: (141914/51) EDMARCIO NERES DA SILVA;CPF:919.902.381-49;Cargo/  
 Função: (3506) CONTR.TEMP.FUNCAO PROF. HABILITADO;Ref:B-001;CH: 10H  
 Hab.:LICENCIATURA PLENA EM GEOGRAFIA;Motivo:PROJETO/DEMANDA TEMPORARIA;Un.  
 Adm:(194565) E.E. GOVERNADOR JOSÉFRAGELLI;De:03/05/2021 a 20/12/2021

CONTRATO/SEDUC/26868/2021 DE: 11/05/2021  
 Processo Nº: 1000003643336  
 Contratado: (142060/17) ELIZEU RU AWE;CPF:617.138.301-59;Cargo/  
 Função: (3506) CONTR.TEMP.FUNCAO PROF. HABILITADO;Ref:A-001;CH: 17H  
 Hab.:MAGISTÉRIO;Motivo:PROJETO/DEMANDA TEMPORARIA;Un. Adm:(131822) E.E.  
 INDIGENA BUTSE WAVE;De:03/05/2021 a 20/12/2021

CONTRATO/SEDUC/26869/2021 DE: 11/05/2021  
 Processo Nº: 1000003643314  
 Contratado: (142397/9) LUCIANA APARECIDA DOS SANTOS;CPF:957.018.691-  
 72;Cargo/Função: (3476) APOIO ADM. EDUCACIONAL-ELEMENTAR;Ref:A-001;CH: 30H  
 Hab.:ENSINO MEDIO;Motivo:PROJETO/DEMANDA TEMPORARIA;Un. Adm:(013463) CEJA  
 CLEONICE MIRANDA DA SILVA;De:01/05/2021 a 31/07/2021

CONTRATO/SEDUC/26870/2021 DE: 11/05/2021  
 Processo Nº: 1000003643544  
 Contratado: (143010/12) ROSANA LETICIA MACIOR;CPF:158.632.198-66;Cargo/  
 Função: (3476) APOIO ADM. EDUCACIONAL-ELEMENTAR;Ref:A-001;CH: 30H  
 Hab.:ENSINO MEDIO;Motivo:INDENIZAÇÃO;Un. Adm:(015490) E.E. MANOEL  
 BANDEIRA;De:01/05/2021 a 08/05/2021

CONTRATO/SEDUC/26871/2021 DE: 11/05/2021  
 Processo Nº: 1000003642266  
 Contratado: (144251/28) MARIA PEDROSA DA LUZ;CPF:428.113.501-44;Cargo/  
 Função: (3506) CONTR.TEMP.FUNCAO PROF. HABILITADO;Ref:B-001;CH: 21H  
 Hab.:LICENCIATURA PLENA EM HISTÓRIA;Motivo:AULAS RESIDUAIS;Un.  
 Adm:(069329) E.E. TANCREDO NEVES;De:03/05/2021 a 20/12/2021

CONTRATO/SEDUC/26872/2021 DE: 11/05/2021  
 Processo Nº: 1000003640213  
 Contratado: (144361/36) MARIA APARECIDA VIEIRA;CPF:405.319.021-53;Cargo/  
 Função: (3506) CONTR.TEMP.FUNCAO PROF. HABILITADO;Ref:B-001;CH: 06H  
 Hab.:LICENCIATURA PLENA EM CIENCIAS BIOLOGICAS;Motivo:AULAS RESIDUAIS;Un.  
 Adm:(016543) E.E. CANDIDO PORTINARI;De:03/05/2021 a 20/12/2021

CONTRATO/SEDUC/26873/2021 DE: 11/05/2021  
 Processo Nº: 1000003640100  
 Contratado: (144543/11) NEUZA ANICETO PEREIRA;CPF:932.714.681-68;Cargo/  
 Função: (3476) APOIO ADM. EDUCACIONAL-ELEMENTAR;Ref:A-001;CH: 30H  
 Hab.:ENSINO MEDIO;Motivo:AULAS/CARGO LIVRE;Un. Adm:(013331) E.E. ROSA DOS  
 VENTOS;De:01/05/2021 a 20/12/2021

CONTRATO/SEDUC/26874/2021 DE: 11/05/2021  
 Processo Nº: 1000003638616  
 Contratado: (145184/16) GRIMALDO HODZAE;CPF:034.537.921-73;Cargo/  
 Função: (3506) CONTR.TEMP.FUNCAO PROF. HABILITADO;Ref:A-001;CH: 20H  
 Hab.:MAGISTÉRIO;Motivo:PROJETO/DEMANDA TEMPORARIA;Un. Adm:(011495) E.E.  
 INDIGENA SAO JOSE SANGRADOURO;De:03/05/2021 a 20/12/2021

CONTRATO/SEDUC/26875/2021 DE: 11/05/2021  
 Processo Nº: 1000003643381  
 Contratado: (200567/12) NORBERTO TSEREDAWA TSEREDZE TSARE;CPF:027.934.951-  
 31;Cargo/Função: (3514) CONTR.TEMP.FUNCAO PROF. NAO HABILIT;Ref:A-001;CH:  
 06H  
 Hab.:ENSINO MEDIO;Motivo:PROJETO/DEMANDA TEMPORARIA;Un. Adm:(131822) E.E.  
 INDIGENA BUTSE WAVE;De:03/05/2021 a 20/12/2021

CONTRATO/SEDUC/26876/2021 DE: 11/05/2021  
 Processo Nº: 1000003643382  
 Contratado: (200567/13) NORBERTO TSEREDAWA TSEREDZE TSARE;CPF:027.934.951-  
 31;Cargo/Função: (3514) CONTR.TEMP.FUNCAO PROF. NAO HABILIT;Ref:A-001;CH:  
 04H  
 Hab.:ENSINO MEDIO;Motivo:PROJETO/DEMANDA TEMPORARIA;Un. Adm:(131822) E.E.  
 INDIGENA BUTSE WAVE;De:03/05/2021 a 20/12/2021

CONTRATO/SEDUC/26877/2021 DE: 11/05/2021  
 Processo Nº: 1000003643841  
 Contratado: (200785/16) JOSE BRANCO APTSIRE;CPF:030.834.091-41;Cargo/  
 Função: (3514) CONTR.TEMP.FUNCAO PROF. NAO HABILIT;Ref:A-001;CH: 11H  
 Hab.:ENSINO MEDIO;Motivo:PROJETO/DEMANDA TEMPORARIA;Un. Adm:(166294) E.E.  
 INDIGENA DAVID AI RERO;De:03/05/2021 a 20/12/2021

CONTRATO/SEDUC/26878/2021 DE: 11/05/2021  
 Processo Nº: 1000003643843  
 Contratado: (200785/17) JOSE BRANCO APTSIRE;CPF:030.834.091-41;Cargo/  
 Função: (3514) CONTR.TEMP.FUNCAO PROF. NAO HABILIT;Ref:A-001;CH: 04H  
 Hab.:ENSINO MEDIO;Motivo:PROJETO/DEMANDA TEMPORARIA;Un. Adm:(166294) E.E.  
 INDIGENA DAVID AI RERO;De:03/05/2021 a 20/12/2021

CONTRATO/SEDUC/26879/2021 DE: 11/05/2021  
 Processo Nº: 1000003645540  
 Contratado: (200787/14) AROLDI BABATI SEREPAPIRE;CPF:006.002.181-04;Cargo/  
 Função: (3506) CONTR.TEMP.FUNCAO PROF. HABILITADO;Ref:A-001;CH: 17H  
 Hab.:MAGISTÉRIO;Motivo:PROJETO/DEMANDA TEMPORARIA;Un. Adm:(115231)  
 E.E. INDIGENA DE EDUCACAO BASICA XAVANTE;De:03/05/2021 a 20/12/2021

CONTRATO/SEDUC/26880/2021 DE: 11/05/2021  
 Processo Nº: 1000003638605  
 Contratado: (200789/15) CAMILO DUTSA TSERERUREME;CPF:027.200.831-19;Cargo/  
 Função: (3506) CONTR.TEMP.FUNCAO PROF. HABILITADO;Ref:A-001;CH: 10H  
 Hab.:MAGISTÉRIO;Motivo:PROJETO/DEMANDA TEMPORARIA;Un. Adm:(011495) E.E.  
 INDIGENA SAO JOSE SANGRADOURO;De:03/05/2021 a 20/12/2021

CONTRATO/SEDUC/26881/2021 DE: 11/05/2021  
 Processo Nº: 1000003640656  
 Contratado: (200910/17) ANGELICA DE SOUZA VENANCIO;CPF:035.984.041-  
 82;Cargo/Função: (3506) CONTR.TEMP.FUNCAO PROF. HABILITADO;Ref:B-001;CH:  
 30H  
 Hab.:LICENCIATURA PLENA EM PEDAGOGIA;Motivo:PROJETO/DEMANDA TEMPORARIA;Un.  
 Adm:(015407) E.E. DOMINGOS BRIANTE;De:03/05/2021 a 20/12/2021

PUBLICADA, REGISTRADA, CUMPRÁ-SE.  
 Cuiabá-MT, 10 de Maio de 2021.  
 Alan Resende Porto  
 Secretário de Estado de Educação

O Secretário de Estado de Educação no uso de suas atribuições que lhes são conferidas por lei,

Resolve: CANCELAR - SEDUC  
 Objeto: CONTRATAÇÃO TEMPORARIA POR MOTIVO DE URGÊNCIA

CONTRATO/SEDUC/26882/2021 DE: 11/05/2021  
 Processo Nº: 1000003610602  
 Contratado: (202082/16) BERENICE NEVES GRISOSTE OLIVEIRA;CPF:495.943.971-  
 87;Cargo/Função: (3506) CONTR.TEMP.FUNCAO PROF. HABILITADO;Ref:B-001;CH:  
 20H  
 Hab.:LICENCIATURA PLENA EM PEDAGOGIA;Motivo:AULAS/CARGO LIVRE;Un.  
 Adm:(023841) E.E. DR. ELCIO DE SOUZA;De:12/03/2021 a 20/12/2021

PUBLICADA, REGISTRADA, CUMPRÁ-SE.  
 Cuiabá-MT, 10 de Maio de 2021.  
 Alan Resende Porto  
 Secretário de Estado de Educação

O Secretário de Estado de Educação no uso de suas atribuições que lhes são conferidas por lei,

Resolve: AUTORIZAR - SEDUC  
 Objeto: CONTRATAÇÃO TEMPORARIA POR MOTIVO DE URGÊNCIA

CONTRATO/SEDUC/26883/2021 DE: 11/05/2021  
 Processo Nº: 1000003643535  
 Contratado: (202398/28) MICHELE DOS SANTOS;CPF:025.351.361-80;Cargo/  
 Função: (3506) CONTR.TEMP.FUNCAO PROF. HABILITADO;Ref:B-001;CH: 30H  
 Hab.:LICENCIATURA PLENA EM PEDAGOGIA;Motivo:PROJETO/DEMANDA TEMPORARIA;Un.  
 Adm:(119237) E.E. ANDRE ANTONIO MAGGI;De:03/05/2021 a 20/12/2021

CONTRATO/SEDUC/26884/2021 DE: 11/05/2021  
 Processo Nº: 1000003643281  
 Contratado: (203104/28) MARIA LEONICE PEREIRA SANTANA;CPF:697.055.001-  
 00;Cargo/Função: (3506) CONTR.TEMP.FUNCAO PROF. HABILITADO;Ref:B-001;CH:  
 12H  
 Hab.:LICENCIATURA PLENA EM CIENCIAS MATEMATICAS E DA  
 NATUREZA;Motivo:INDENIZAÇÃO;Un. Adm:(010413) E.E. JOSE MAGNO;De:03/05/2021  
 a 24/05/2021

CONTRATO/SEDUC/26885/2021 DE: 11/05/2021  
 Processo Nº: 1000003642633  
 Contratado: (203231/51) ANA LUCIA ALVES CAMPOS;CPF:013.399.361-27;Cargo/  
 Função: (3506) CONTR.TEMP.FUNCAO PROF. HABILITADO;Ref:B-001;CH: 08H  
 Hab.:LICENCIATURA PLENA EM CIENCIAS BIOLÓGICAS;Motivo:AULAS RESIDUAIS;Un.  
 Adm:(172642) E. E. PROFªZENI VIEIRA;De:02/05/2021 a 20/12/2021

CONTRATO/SEDUC/26886/2021 DE: 11/05/2021  
 Processo Nº: 1000003642740  
 Contratado: (204386/36) ALESSANDRA SERAFIM PEIXOTO;CPF:884.531.461-  
 87;Cargo/Função: (3506) CONTR.TEMP.FUNCAO PROF. HABILITADO;Ref:B-001;CH:  
 06H  
 Hab.:LICENCIATURA PLENA EM LETRAS/PORTUGUES/ESPANHOL;Motivo:AULAS  
 RESIDUAIS;Un. Adm:(013935) E.E. ACAD. LAURO AUGUSTO DE  
 BARROS;De:03/05/2021 a 20/12/2021

CONTRATO/SEDUC/26887/2021 DE: 11/05/2021  
 Processo Nº: 1000003643532  
 Contratado: (204623/21) ADRIANA MARIA DA SILVA CRUZ;CPF:005.428.961-  
 09;Cargo/Função: (3476) APOIO ADM. EDUCACIONAL-ELEMENTAR;Ref:A-001;CH: 30H  
 Hab.:TECNOLOGIA EM GESTÃO PÚBLICA;Motivo:PROJETO/DEMANDA TEMPORARIA;Un.  
 Adm:(049727) E.E. ERNANDY MAURÍCIO BARACAT DE ARRUDA;De:03/05/2021 a  
 19/07/2021

CONTRATO/SEDUC/26888/2021 DE: 11/05/2021  
 Processo Nº: 1000003645903  
 Contratado: (205469/15) ERENIL MARIA DA SILVA;CPF:886.948.601-04;Cargo/  
 Função: (3506) CONTR.TEMP.FUNCAO PROF. HABILITADO;Ref:B-001;CH: 07H  
 Hab.:LICENCIATURA PLENA EM BIOLOGIA;Motivo:PROJETO/DEMANDA TEMPORARIA;Un.  
 Adm:(173541) E.E. PROFªELIZABET EVANGELISTA PEREIRA;De:27/04/2021 a  
 25/05/2021

CONTRATO/SEDUC/26889/2021 DE: 11/05/2021  
 Processo Nº: 1000003643721  
 Contratado: (205696/49) SOLANGE ALVES DE QUEIROZ COSTA;CPF:986.604.621-  
 49;Cargo/Função: (3506) CONTR.TEMP.FUNCAO PROF. HABILITADO;Ref:B-001;CH:  
 09H  
 Hab.:LICENCIATURA PLENA EM BIOLOGIA;Motivo:INDENIZAÇÃO;Un. Adm:(015067)  
 E.E. JUSCELINO K. OLIVEIRA;De:01/05/2021 a 03/06/2021

CONTRATO/SEDUC/26890/2021 DE: 11/05/2021  
 Processo Nº: 1000003639066  
 Contratado: (205775/4) HORACIO TSEREWAOTORA WAWEMRA;CPF:025.916.591-  
 33;Cargo/Função: (3514) CONTR.TEMP.FUNCAO PROF. NAO HABILIT;Ref:A-001;CH:  
 21H  
 Hab.:ENSINO MEDIO;Motivo:PROJETO/DEMANDA TEMPORARIA;Un. Adm:(082260) E.E.  
 INDIGENA ADAO TOPTIVO;De:03/05/2021 a 20/12/2021

CONTRATO/SEDUC/26891/2021 DE: 11/05/2021  
 Processo Nº: 1000003643292  
 Contratado: (206599/18) SUZANA ANDREIA DE SOUZA FORMIGONI;CPF:009.582.311-  
 50;Cargo/Função: (3506) CONTR.TEMP.FUNCAO PROF. HABILITADO;Ref:B-001;CH:  
 30H  
 Hab.:LICENCIATURA PLENA EM PEDAGOGIA;Motivo:INDENIZAÇÃO;Un. Adm:(015474)  
 E.E. PROFª. MARINES FATIMA DE SA TEIXEIRA;De:01/05/2021 a 02/06/2021

CONTRATO/SEDUC/26892/2021 DE: 11/05/2021



Processo Nº: 1000003645780  
 Contratado:(206832/7) LAURA CRISTINA ALECRIM DE SOUZA  
 EPIFANIO;CPF:905.877.661-15;Cargo/Função:(3506) CONTR.TEMP.FUNCAO PROF.  
 HABILITADO;Ref:B-001;CH: 30H  
 Hab.:LICENCIATURA PLENA EM ARTES VISUAIS;Motivo:INDENIZAÇÃO;Un.  
 Adm:(009903) E.E. VICTORINO MONTEIRO DA SILVA;De:03/05/2021 a 21/05/2021

PUBLICADA, REGISTRADA, CUMPRASE.  
 Cuiabá-MT, 10 de Maio de 2021.  
 Alan Resende Porto  
 Secretário de Estado de Educação

O Secretário de Estado de Educação no uso de suas atribuições que lhes são conferidas por lei,

Resolve: CANCELAR - SEDUC  
 Objeto: CONTRATAÇÃO TEMPORARIA POR MOTIVO DE URGÊNCIA

CONTRATO/SEDUC/26893/2021 DE: 11/05/2021  
 Processo Nº: 1000003578239  
 Contratado:(207289/11) BRUNO UHONA AMOIVE TSUPTO;CPF:543.409.341-00;Cargo/  
 Função:(3468) TECNICO ADMINISTRATIVO EDUCACIONAL;Ref:A-001;CH: 30H  
 Hab.:TECNICO EM CONTABILIDADE;Motivo:PROJETO/DEMANDA TEMPORARIA;Un.  
 Adm:(119229) E.E. INDIGENA WA'OMORA;De:05/02/2021 a 20/12/2021

CONTRATO/SEDUC/26894/2021 DE: 11/05/2021  
 Processo Nº: 1000003606724  
 Contratado:(207304/45) CLAUDINEIA APARECIDA BERTOCHI;CPF:687.385.602-  
 91;Cargo/Função:(3506) CONTR.TEMP.FUNCAO PROF. HABILITADO;Ref:B-001;CH:  
 09H  
 Hab.:LICENCIATURA PLENA EM HISTÓRIA;Motivo:AULAS RESIDUAIS;Un.  
 Adm:(065498) E.E. OLAVO BILAC;De:10/03/2021 a 20/12/2021

CONTRATO/SEDUC/26895/2021 DE: 11/05/2021  
 Processo Nº: 1000003625413  
 Contratado:(207304/48) CLAUDINEIA APARECIDA BERTOCHI;CPF:687.385.602-  
 91;Cargo/Função:(3506) CONTR.TEMP.FUNCAO PROF. HABILITADO;Ref:B-001;CH:  
 01H  
 Hab.:LICENCIATURA PLENA EM HISTÓRIA;Motivo:AULAS RESIDUAIS;Un.  
 Adm:(065498) E.E. OLAVO BILAC;De:06/04/2021 a 20/12/2021

PUBLICADA, REGISTRADA, CUMPRASE.  
 Cuiabá-MT, 10 de Maio de 2021.  
 Alan Resende Porto  
 Secretário de Estado de Educação

O Secretário de Estado de Educação no uso de suas atribuições que lhes são conferidas por lei,

Resolve: AUTORIZAR - SEDUC  
 Objeto: CONTRATAÇÃO TEMPORARIA POR MOTIVO DE URGÊNCIA

CONTRATO/SEDUC/26896/2021 DE: 11/05/2021  
 Processo Nº: 1000003645475  
 Contratado:(208410/14) ELIETE RODRIGUES DOS SANTOS;CPF:991.143.721-  
 34;Cargo/Função:(3476) APOIO ADM. EDUCACIONAL-ELEMENTAR;Ref:A-001;CH: 30H  
 Hab.:LICENCIATURA PLENA EM PEDAGOGIA;Motivo:INDENIZAÇÃO;Un. Adm:(015008)  
 E.E. SANTA ELVIRA;De:08/05/2021 a 01/06/2021

CONTRATO/SEDUC/26897/2021 DE: 11/05/2021  
 Processo Nº: 1000003641385  
 Contratado:(209313/41) CLAUDETE BENEDITA DE OLIVEIRA E  
 SILVA;CPF:571.961.761-20;Cargo/Função:(3506) CONTR.TEMP.FUNCAO PROF.  
 HABILITADO;Ref:B-001;CH: 10H  
 Hab.:LICENCIATURA PLENA EM LETRAS/PORTUGUES/INGLÊS;Motivo:PROJETO/  
 DEMANDA TEMPORARIA;Un. Adm:(012262) E.E. PROF. HONORIO RODRIGUES  
 AMORIM;De:01/05/2021 a 20/12/2021

PUBLICADA, REGISTRADA, CUMPRASE.  
 Cuiabá-MT, 10 de Maio de 2021.  
 Alan Resende Porto  
 Secretário de Estado de Educação

O Secretário de Estado de Educação no uso de suas atribuições que lhes são conferidas por lei,

Resolve: CANCELAR - SEDUC  
 Objeto: CONTRATAÇÃO TEMPORARIA POR MOTIVO DE URGÊNCIA

CONTRATO/SEDUC/26898/2021 DE: 11/05/2021  
 Processo Nº: 1000003567003  
 Contratado:(209880/41) IVANETE DE ALMEIDA LARA LIMA;CPF:972.703.931-  
 68;Cargo/Função:(3506) CONTR.TEMP.FUNCAO PROF. HABILITADO;Ref:B-001;CH:  
 15H  
 Hab.:LICENCIATURA PLENA EM EDUCAÇÃO FISICA;Motivo:AULAS RESIDUAIS;Un.  
 Adm:(084344) E.E. MARECHAL CANDIDO RONDON;De:01/02/2021 a 20/12/2021

PUBLICADA, REGISTRADA, CUMPRASE.  
 Cuiabá-MT, 10 de Maio de 2021.  
 Alan Resende Porto  
 Secretário de Estado de Educação

O Secretário de Estado de Educação no uso de suas atribuições que lhes são conferidas por lei,

Resolve: AUTORIZAR - SEDUC  
 Objeto: CONTRATAÇÃO TEMPORARIA POR MOTIVO DE URGÊNCIA

CONTRATO/SEDUC/26899/2021 DE: 11/05/2021  
 Processo Nº: 1000003640117

Contratado:(210345/22) JUSMARA MARIA RONDON DE CAMPOS;CPF:020.270.481-  
 54;Cargo/Função:(3476) APOIO ADM. EDUCACIONAL-ELEMENTAR;Ref:A-001;CH: 30H  
 Hab.:LICENCIATURA PLENA EM PEDAGOGIA;Motivo:AULAS/CARGO LIVRE;Un.  
 Adm:(012688) E.E. ANTONIO JOAO RIBEIRO;De:03/05/2021 a 20/12/2021

CONTRATO/SEDUC/26900/2021 DE: 11/05/2021  
 Processo Nº: 1000003639966  
 Contratado:(210615/6) MARIA JACIRA BAIKAREDO;CPF:739.072.001-87;Cargo/  
 Função:(3514) CONTR.TEMP.FUNCAO PROF. NAO HABILIT;Ref:A-001;CH: 20H  
 Hab.:ENSINO MEDIO;Motivo:PROJETO/DEMANDA TEMPORARIA;Un. Adm:(011479) E.E.  
 SAGRADO CORAÇÃO DE JESUS;De:03/05/2021 a 20/12/2021

PUBLICADA, REGISTRADA, CUMPRASE.  
 Cuiabá-MT, 10 de Maio de 2021.  
 Alan Resende Porto  
 Secretário de Estado de Educação

O Secretário de Estado de Educação no uso de suas atribuições que lhes são conferidas por lei,

Resolve: CANCELAR - SEDUC  
 Objeto: CONTRATAÇÃO TEMPORARIA POR MOTIVO DE URGÊNCIA

CONTRATO/SEDUC/26901/2021 DE: 11/05/2021  
 Processo Nº: 1000003564780  
 Contratado:(210938/9) NILSON MORO;CPF:474.002.001-78;Cargo/Função:(3506)  
 CONTR.TEMP.FUNCAO PROF. HABILITADO;Ref:B-001;CH: 19H  
 Hab.:LICENCIATURA PLENA EM MATEMATICA;Motivo:AULAS RESIDUAIS;Un.  
 Adm:(016640) E.E. PAULINO MODESTO;De:01/02/2021 a 20/12/2021

CONTRATO/SEDUC/26902/2021 DE: 11/05/2021  
 Processo Nº: 1000003574224  
 Contratado:(211159/54) LUCIMERE GOMES DA SILVA;CPF:848.859.551-49;Cargo/  
 Função:(3506) CONTR.TEMP.FUNCAO PROF. HABILITADO;Ref:B-001;CH: 04H  
 Hab.:LICENCIATURA PLENA EM LETRAS/PORTUGUES/INGLÊS;Motivo:AULAS  
 RESIDUAIS;Un. Adm:(158330) E.E. ANDRÉANTONIO MAGGI;De:08/02/2021 a  
 20/12/2021

PUBLICADA, REGISTRADA, CUMPRASE.  
 Cuiabá-MT, 10 de Maio de 2021.  
 Alan Resende Porto  
 Secretário de Estado de Educação

O Secretário de Estado de Educação no uso de suas atribuições que lhes são conferidas por lei,

Resolve: AUTORIZAR - SEDUC  
 Objeto: CONTRATAÇÃO TEMPORARIA POR MOTIVO DE URGÊNCIA

CONTRATO/SEDUC/26903/2021 DE: 11/05/2021  
 Processo Nº: 1000003640041  
 Contratado:(211532/64) JULIANO JESUS PEREIRA;CPF:014.328.741-95;Cargo/  
 Função:(3506) CONTR.TEMP.FUNCAO PROF. HABILITADO;Ref:B-001;CH: 03H  
 Hab.:LICENCIATURA PLENA EM ARTES VISUAIS;Motivo:AULAS RESIDUAIS;Un.  
 Adm:(104256) E. E. BENICIO TRETTEL DA SILVA;De:03/05/2021 a 20/12/2021

PUBLICADA, REGISTRADA, CUMPRASE.  
 Cuiabá-MT, 10 de Maio de 2021.  
 Alan Resende Porto  
 Secretário de Estado de Educação

O Secretário de Estado de Educação no uso de suas atribuições que lhes são conferidas por lei,

Resolve: CANCELAR - SEDUC  
 Objeto: CONTRATAÇÃO TEMPORARIA POR MOTIVO DE URGÊNCIA

CONTRATO/SEDUC/26904/2021 DE: 11/05/2021  
 Processo Nº: 1000003607184  
 Contratado:(211774/19) GILMARA PEREIRA SANTOS DE SOUZA;CPF:995.404.951-  
 72;Cargo/Função:(3506) CONTR.TEMP.FUNCAO PROF. HABILITADO;Ref:B-001;CH:  
 20H  
 Hab.:LICENCIATURA PLENA EM PEDAGOGIA;Motivo:AULAS/CARGO LIVRE;Un.  
 Adm:(156019) E.E. JOAQUIM BARBOSA DOS SANTOS;De:01/03/2021 a 20/12/2021

PUBLICADA, REGISTRADA, CUMPRASE.  
 Cuiabá-MT, 10 de Maio de 2021.  
 Alan Resende Porto  
 Secretário de Estado de Educação

O Secretário de Estado de Educação no uso de suas atribuições que lhes são conferidas por lei,

Resolve: AUTORIZAR - SEDUC  
 Objeto: CONTRATAÇÃO TEMPORARIA POR MOTIVO DE URGÊNCIA

CONTRATO/SEDUC/26905/2021 DE: 11/05/2021  
 Processo Nº: 1000003638648  
 Contratado:(212166/4) FREDERICO BABATI TSIBDADZE;CPF:016.032.851-99;Cargo/  
 Função:(3506) CONTR.TEMP.FUNCAO PROF. HABILITADO;Ref:A-001;CH: 21H  
 Hab.:MAGISTÉRIO;Motivo:PROJETO/DEMANDA TEMPORARIA;Un. Adm:(011495) E.E.  
 INDIGENA SAO JOSE SANGRADOURO;De:03/05/2021 a 20/12/2021

CONTRATO/SEDUC/26906/2021 DE: 11/05/2021  
 Processo Nº: 1000003641301  
 Contratado:(212289/34) ADALBERTO LARA DE MELLO;CPF:903.702.871-34;Cargo/  
 Função:(3506) CONTR.TEMP.FUNCAO PROF. HABILITADO;Ref:B-001;CH: 10H  
 Hab.:LICENCIATURA PLENA EM MATEMATICA;Motivo:PROJETO/DEMANDA  
 TEMPORARIA;Un. Adm:(012262) E.E. PROF. HONORIO RODRIGUES  
 AMORIM;De:01/05/2021 a 20/12/2021

CONTRATO/SEDUC/26907/2021 DE: 11/05/2021  
 Processo Nº: 1000003642706  
 Contratado: (212754/53) PATRICIA EDI RAMOS;CPF:020.089.401-36;Cargo/Função: (3506) CONTR.TEMP.FUNCAO PROF. HABILITADO;Ref:B-001;CH: 01H Hab.:LICENCIATURA PLENA EM LETRAS/PORTUGUES/LITERATURAS;Motivo:AULAS RESIDUAIS;Un. Adm: (071790) E.E. JOSE BEJO;De:04/05/2021 a 20/12/2021

CONTRATO/SEDUC/26908/2021 DE: 11/05/2021  
 Processo Nº: 1000003645571  
 Contratado: (212809/28) LORENA LAILA AZEVEDO DE OLIVEIRA GONCALVES;CPF:015.461.011-95;Cargo/Função: (3506) CONTR.TEMP.FUNCAO PROF. HABILITADO;Ref:B-001;CH: 18H Hab.:LICENCIATURA PLENA EM MATEMATICA;Motivo:PROJETO/DEMANDA TEMPORARIA;Un. Adm: (176770) E. E. JARAGUA;De:03/05/2021 a 20/12/2021

CONTRATO/SEDUC/26909/2021 DE: 11/05/2021  
 Processo Nº: 1000003645543  
 Contratado: (212994/17) GEDEAO DIOMAR RAIRO ODI;CPF:714.141.931-49;Cargo/Função: (3506) CONTR.TEMP.FUNCAO PROF. HABILITADO;Ref:B-001;CH: 18H Hab.:LICENCIATURA PLENA EM LINGUAS, ARTES E LITERATURA;Motivo:PROJETO/DEMANDA TEMPORARIA;Un. Adm: (115231) E.E. INDIGENA DE EDUCACAO BASICA XAVANTE;De:03/05/2021 a 20/12/2021

CONTRATO/SEDUC/26910/2021 DE: 11/05/2021  
 Processo Nº: 1000003642853  
 Contratado: (213106/23) NADIA GONCALVES OLIVEIRA;CPF:893.516.902-10;Cargo/Função: (3468) TECNICO ADMINISTRATIVO EDUCACIONAL;Ref:A-001;CH: 30H Hab.:LICENCIATURA PLENA EM PEDAGOGIA;Motivo:PROJETO/DEMANDA TEMPORARIA;Un. Adm: (119237) E.E. ANDRE ANTONIO MAGGI;De:03/05/2021 a 20/12/2021

CONTRATO/SEDUC/26911/2021 DE: 11/05/2021  
 Processo Nº: 1000003643810  
 Contratado: (213240/14) SATURNINO WOPOTOWE RUDZANEEDI;CPF:910.704.901-30;Cargo/Função: (3506) CONTR.TEMP.FUNCAO PROF. HABILITADO;Ref:B-001;CH: 30H Hab.:LICENCIATURA PLENA EM PEDAGOGIA;Motivo:PROJETO/DEMANDA TEMPORARIA;Un. Adm: (148121) E.E. INDIGENA LUIZ RUDZANE'EDI OREBEWE;De:03/05/2021 a 20/12/2021

CONTRATO/SEDUC/26912/2021 DE: 11/05/2021  
 Processo Nº: 1000003643808  
 Contratado: (213658/6) ANGELO TSMIRIHU;CPF:838.507.591-72;Cargo/Função: (3506) CONTR.TEMP.FUNCAO PROF. HABILITADO;Ref:A-001;CH: 30H Hab.:MAGISTÉRIO;Motivo:PROJETO/DEMANDA TEMPORARIA;Un. Adm: (156361) E.E. INDIGENA RAI RATE;De:03/05/2021 a 20/12/2021

CONTRATO/SEDUC/26913/2021 DE: 11/05/2021  
 Processo Nº: 1000003642214  
 Contratado: (213670/9) EDELSON SEREZE;CPF:038.741.031-70;Cargo/Função: (3506) CONTR.TEMP.FUNCAO PROF. HABILITADO;Ref:A-001;CH: 21H Hab.:MAGISTÉRIO;Motivo:PROJETO/DEMANDA TEMPORARIA;Un. Adm: (123021) E.E. INDIGENA ALDEIONA;De:03/05/2021 a 20/12/2021

CONTRATO/SEDUC/26914/2021 DE: 11/05/2021  
 Processo Nº: 1000003638891  
 Contratado: (213811/33) MARCIA DE ALMEIDA NASCIMENTO;CPF:019.522.491-47;Cargo/Função: (3506) CONTR.TEMP.FUNCAO PROF. HABILITADO;Ref:B-001;CH: 08H Hab.:LICENCIATURA PLENA EM CIENCIAS BIOLOGICAS;Motivo:AULAS RESIDUAIS;Un. Adm: (158810) E.E. ANTONIO GARCIA;De:01/05/2021 a 20/12/2021

CONTRATO/SEDUC/26915/2021 DE: 11/05/2021  
 Processo Nº: 1000003639376  
 Contratado: (214225/40) MICHELE APARECIDA MARIANO DE ABREU;CPF:004.051.391-28;Cargo/Função: (3506) CONTR.TEMP.FUNCAO PROF. HABILITADO;Ref:B-001;CH: 22H Hab.:LICENCIATURA PLENA EM GEOGRAFIA;Motivo:AULAS RESIDUAIS;Un. Adm: (012920) E.E. CARLOS HUGUINEY;De:01/05/2021 a 20/12/2021

CONTRATO/SEDUC/26916/2021 DE: 11/05/2021  
 Processo Nº: 1000003643282  
 Contratado: (214456/19) ANDRA APARECIDA JUSTEN;CPF:022.720.371-27;Cargo/Função: (3468) TECNICO ADMINISTRATIVO EDUCACIONAL;Ref:A-001;CH: 30H Hab.:LICENCIATURA PLENA EM MATEMATICA;Motivo:INDENIZACAO;Un. Adm: (016365) E.E. KREEN AKARORE;De:01/05/2021 a 11/05/2021

CONTRATO/SEDUC/26917/2021 DE: 11/05/2021  
 Processo Nº: 1000003643710  
 Contratado: (215016/11) CELIA FELIZARTI;CPF:795.547.331-00;Cargo/Função: (3506) CONTR.TEMP.FUNCAO PROF. HABILITADO;Ref:B-001;CH: 30H Hab.:LICENCIATURA PLENA EM PEDAGOGIA;Motivo:PROJETO/DEMANDA TEMPORARIA;Un. Adm: (011045) E.E. PROFª. ELIZABETH DE FREITAS MAGALHAES;De:03/05/2021 a 20/12/2021

CONTRATO/SEDUC/26918/2021 DE: 11/05/2021  
 Processo Nº: 1000003640936  
 Contratado: (215521/10) JOSE RAMOS ORIDI WARI;CPF:044.872.241-01;Cargo/Função: (3506) CONTR.TEMP.FUNCAO PROF. HABILITADO;Ref:A-001;CH: 10H Hab.:MAGISTÉRIO;Motivo:PROJETO/DEMANDA TEMPORARIA;Un. Adm: (156361) E.E. INDIGENA RAI RATE;De:03/05/2021 a 20/12/2021

CONTRATO/SEDUC/26919/2021 DE: 11/05/2021  
 Processo Nº: 1000003640940  
 Contratado: (215523/12) JOSIAS TSEREMAA TSARORADA;CPF:737.965.221-49;Cargo/Função: (3506) CONTR.TEMP.FUNCAO PROF. HABILITADO;Ref:A-001;CH: 08H Hab.:MAGISTÉRIO;Motivo:PROJETO/DEMANDA TEMPORARIA;Un. Adm: (156361) E.E. INDIGENA RAI RATE;De:03/05/2021 a 20/12/2021

CONTRATO/SEDUC/26920/2021 DE: 11/05/2021  
 Processo Nº: 1000003643083  
 Contratado: (215544/18) LUCENEIDA SOUZA SILVA;CPF:535.392.141-00;Cargo/Função: (3506) CONTR.TEMP.FUNCAO PROF. HABILITADO;Ref:A-001;CH: 30H Hab.:LICENCIATURA PLENA EM PEDAGOGIA;Motivo:PROJETO/DEMANDA TEMPORARIA;Un. Adm: (013021) E.E. CARLOS IRIGARAY FILHO;De:04/05/2021 a 20/12/2021

CONTRATO/SEDUC/26921/2021 DE: 11/05/2021

Processo Nº: 1000003639320  
 Contratado: (217097/29) SONIA ANDRADE DA SILVA;CPF:019.541.631-77;Cargo/Função: (3506) CONTR.TEMP.FUNCAO PROF. HABILITADO;Ref:B-001;CH: 02H Hab.:LICENCIATURA PLENA EM GEOGRAFIA;Motivo:AULAS RESIDUAIS;Un. Adm: (013102) E.E. 14 DE FEVEREIRO;De:03/05/2021 a 20/12/2021

CONTRATO/SEDUC/26922/2021 DE: 11/05/2021  
 Processo Nº: 1000003643699  
 Contratado: (217231/30) SILVANA MAKUS SCHOLZ;CPF:036.508.641-00;Cargo/Função: (3506) CONTR.TEMP.FUNCAO PROF. HABILITADO;Ref:B-001;CH: 21H Hab.:LICENCIATURA PLENA EM ARTES VISUAIS;Motivo:INDENIZACAO;Un. Adm: (155110) E.E. ANGELO MELHORANCA;De:01/05/2021 a 30/05/2021

CONTRATO/SEDUC/26923/2021 DE: 11/05/2021  
 Processo Nº: 1000003639364  
 Contratado: (217511/38) KEILA SOUZA DE OLIVEIRA;CPF:015.209.241-27;Cargo/Função: (3506) CONTR.TEMP.FUNCAO PROF. HABILITADO;Ref:B-001;CH: 12H Hab.:LICENCIATURA PLENA EM HISTÓRIA;Motivo:AULAS RESIDUAIS;Un. Adm: (012920) E.E. CARLOS HUGUINEY;De:01/05/2021 a 20/12/2021

CONTRATO/SEDUC/26924/2021 DE: 11/05/2021  
 Processo Nº: 1000003639422  
 Contratado: (217511/39) KEILA SOUZA DE OLIVEIRA;CPF:015.209.241-27;Cargo/Função: (3506) CONTR.TEMP.FUNCAO PROF. HABILITADO;Ref:B-001;CH: 03H Hab.:LICENCIATURA PLENA EM HISTÓRIA;Motivo:PROJETO/DEMANDA TEMPORARIA;Un. Adm: (012920) E.E. CARLOS HUGUINEY;De:01/05/2021 a 20/12/2021

PUBLICADA, REGISTRADA, CUMPRASE.  
 Cuiabá-MT, 10 de Maio de 2021.  
 Alan Resende Porto  
 Secretário de Estado de Educação

O Secretário de Estado de Educação no uso de suas atribuições que lhes são conferidas por lei,

Resolve: CANCELAR - SEDUC  
 Objeto: CONTRATAÇÃO TEMPORARIA POR MOTIVO DE URGÊNCIA

CONTRATO/SEDUC/26925/2021 DE: 11/05/2021  
 Processo Nº: 1000003601615  
 Contratado: (219194/46) IDILENE MARIA DE SOUZA;CPF:949.560.491-53;Cargo/Função: (3506) CONTR.TEMP.FUNCAO PROF. HABILITADO;Ref:B-001;CH: 08H Hab.:LICENCIATURA PLENA EM EDUCAÇÃO FISICA;Motivo:AULAS RESIDUAIS;Un. Adm: (158356) E.E. LUIS PEDROSO DA SILVA;De:05/03/2021 a 20/12/2021

PUBLICADA, REGISTRADA, CUMPRASE.  
 Cuiabá-MT, 10 de Maio de 2021.  
 Alan Resende Porto  
 Secretário de Estado de Educação

O Secretário de Estado de Educação no uso de suas atribuições que lhes são conferidas por lei,

Resolve: AUTORIZAR - SEDUC  
 Objeto: CONTRATAÇÃO TEMPORARIA POR MOTIVO DE URGÊNCIA

CONTRATO/SEDUC/26926/2021 DE: 11/05/2021  
 Processo Nº: 1000003642977  
 Contratado: (219194/49) IDILENE MARIA DE SOUZA;CPF:949.560.491-53;Cargo/Função: (3506) CONTR.TEMP.FUNCAO PROF. HABILITADO;Ref:B-001;CH: 07H Hab.:LICENCIATURA PLENA EM EDUCAÇÃO FISICA;Motivo:AULAS RESIDUAIS;Un. Adm: (158356) E.E. LUIS PEDROSO DA SILVA;De:04/05/2021 a 20/12/2021

PUBLICADA, REGISTRADA, CUMPRASE.  
 Cuiabá-MT, 10 de Maio de 2021.  
 Alan Resende Porto  
 Secretário de Estado de Educação

O Secretário de Estado de Educação no uso de suas atribuições que lhes são conferidas por lei,

Resolve: CANCELAR - SEDUC  
 Objeto: CONTRATAÇÃO TEMPORARIA POR MOTIVO DE URGÊNCIA

CONTRATO/SEDUC/26927/2021 DE: 11/05/2021  
 Processo Nº: 1000003626129  
 Contratado: (219773/57) ANDREIA CHERPINSKI;CPF:877.339.511-00;Cargo/Função: (3506) CONTR.TEMP.FUNCAO PROF. HABILITADO;Ref:B-001;CH: 05H Hab.:LICENCIATURA PLENA EM GEOGRAFIA;Motivo:AULAS RESIDUAIS;Un. Adm: (104256) E. E. BENICIO TRETAL DA SILVA;De:08/04/2021 a 20/12/2021

PUBLICADA, REGISTRADA, CUMPRASE.  
 Cuiabá-MT, 10 de Maio de 2021.  
 Alan Resende Porto  
 Secretário de Estado de Educação

O Secretário de Estado de Educação no uso de suas atribuições que lhes são conferidas por lei,

Resolve: AUTORIZAR - SEDUC  
 Objeto: CONTRATAÇÃO TEMPORARIA POR MOTIVO DE URGÊNCIA

CONTRATO/SEDUC/26928/2021 DE: 11/05/2021  
 Processo Nº: 1000003643980  
 Contratado: (220719/16) VANIA MARIA RENHIMITSO WA OMORA;CPF:743.469.621-49;Cargo/Função: (3506) CONTR.TEMP.FUNCAO PROF. HABILITADO;Ref:A-001;CH: 10H Hab.:MAGISTÉRIO;Motivo:PROJETO/DEMANDA TEMPORARIA;Un. Adm: (076929) E.E. INDIGENA DEP. MARIO JURUNA;De:03/05/2021 a 20/12/2021

CONTRATO/SEDUC/26929/2021 DE: 11/05/2021  
 Processo N°: 1000003642684  
 Contratado: (220896/11) CELIMAR COSTA BORGES;CPF:754.118.062-91;Cargo/  
 Função: (3506) CONTR. TEMP. FUNCAO PROF. HABILITADO;Ref:B-001;CH: 08H  
 Hab.:LICENCIATURA PLENA EM LETRAS/PORTUGUES/ESPANHOL;Motivo:AULAS  
 RESIDUAIS;Un. Adm: (142166) E.E. DOM FRANCO DALLA VALLE;De:03/05/2021 a  
 20/12/2021

CONTRATO/SEDUC/26930/2021 DE: 11/05/2021  
 Processo N°: 1000003645521  
 Contratado: (221778/11) JURANDY WARIWE;CPF:972.530.731-34;Cargo/  
 Função: (3514) CONTR. TEMP. FUNCAO PROF. NAO HABILIT;Ref:A-001;CH: 21H  
 Hab.:ENSINO MEDIO;Motivo:PROJETO/DEMANDA TEMPORARIA;Un. Adm: (115231)  
 E.E. INDIGENA DE EDUCACAO BASICA XAVANTE;De:03/05/2021 a 20/12/2021

CONTRATO/SEDUC/26931/2021 DE: 11/05/2021  
 Processo N°: 1000003642909  
 Contratado: (222385/13) JOSE ROBERTO DA SILVA;CPF:622.157.872-87;Cargo/  
 Função: (3506) CONTR. TEMP. FUNCAO PROF. HABILITADO;Ref:B-001;CH: 02H  
 Hab.:LICENCIATURA PLENA EM EDUCACAO FISICA;Motivo:AULAS RESIDUAIS;Un.  
 Adm: (013250) E.E. ENIO PIPINO;De:03/05/2021 a 20/12/2021

CONTRATO/SEDUC/26932/2021 DE: 11/05/2021  
 Processo N°: 1000003642415  
 Contratado: (223009/16) MARIA ROSANE DE ARRUDA;CPF:458.444.371-87;Cargo/  
 Função: (3506) CONTR. TEMP. FUNCAO PROF. HABILITADO;Ref:B-001;CH: 30H  
 Hab.:LICENCIATURA PLENA EM PEDAGOGIA;Motivo:PROJETO/DEMANDA TEMPORARIA;Un.  
 Adm: (012734) E.E. LISANDRO NUNES PEREIRA;De:04/05/2021 a 20/12/2021

CONTRATO/SEDUC/26933/2021 DE: 11/05/2021  
 Processo N°: 1000003641747  
 Contratado: (223275/30) ALAIR SOARES DE OLIVEIRA;CPF:971.898.391-00;Cargo/  
 Função: (3506) CONTR. TEMP. FUNCAO PROF. HABILITADO;Ref:B-001;CH: 20H  
 Hab.:LICENCIATURA PLENA EM PEDAGOGIA;Motivo:PROJETO/DEMANDA TEMPORARIA;Un.  
 Adm: (184390) E.E. BENEDITA DE ALMEIDA;De:03/05/2021 a 20/12/2021

CONTRATO/SEDUC/26934/2021 DE: 11/05/2021  
 Processo N°: 1000003639072  
 Contratado: (223552/7) JOSUE AIWEDEWA;CPF:043.658.111-69;Cargo/  
 Função: (3514) CONTR. TEMP. FUNCAO PROF. NAO HABILIT;Ref:A-001;CH: 20H  
 Hab.:ENSINO MEDIO;Motivo:PROJETO/DEMANDA TEMPORARIA;Un. Adm: (082260) E.E.  
 INDIGENA ADAO TOPTIVO;De:03/05/2021 a 20/12/2021

PUBLICADA, REGISTRADA, CUMPRÁ-SE.  
 Cuiabá-MT, 10 de Maio de 2021.  
 Alan Resende Porto  
 Secretário de Estado de Educação

O Secretário de Estado de Educação no uso de suas atribuições que lhes são conferidas por lei,

Resolve: CANCELAR - SEDUC  
 Objeto: CONTRATAÇÃO TEMPORARIA POR MOTIVO DE URGÊNCIA

CONTRATO/SEDUC/26935/2021 DE: 11/05/2021  
 Processo N°: 1000003577978  
 Contratado: (223793/19) JULEIDE PASQUALI OSTROWSKI;CPF:495.816.431-  
 68;Cargo/Função: (3506) CONTR. TEMP. FUNCAO PROF. HABILITADO;Ref:B-001;CH:  
 09H  
 Hab.:LICENCIATURA PLENA EM FILOSOFIA;Motivo:AULAS RESIDUAIS;Un.  
 Adm: (011355) E.E. Mal. EURICO GASPAR DUTRA;De:08/02/2021 a 20/12/2021

PUBLICADA, REGISTRADA, CUMPRÁ-SE.  
 Cuiabá-MT, 10 de Maio de 2021.  
 Alan Resende Porto  
 Secretário de Estado de Educação

O Secretário de Estado de Educação no uso de suas atribuições que lhes são conferidas por lei,

Resolve: AUTORIZAR - SEDUC  
 Objeto: CONTRATAÇÃO TEMPORARIA POR MOTIVO DE URGÊNCIA

CONTRATO/SEDUC/26936/2021 DE: 11/05/2021  
 Processo N°: 1000003644020  
 Contratado: (223793/20) JULEIDE PASQUALI OSTROWSKI;CPF:495.816.431-  
 68;Cargo/Função: (3506) CONTR. TEMP. FUNCAO PROF. HABILITADO;Ref:B-001;CH:  
 08H  
 Hab.:LICENCIATURA PLENA EM FILOSOFIA;Motivo:PROJETO/DEMANDA TEMPORARIA;Un.  
 Adm: (011355) E.E. Mal. EURICO GASPAR DUTRA;De:03/05/2021 a 20/12/2021

CONTRATO/SEDUC/26937/2021 DE: 11/05/2021  
 Processo N°: 1000003638780  
 Contratado: (223968/14) DERCIO RUNHAMRI TSMUDO;CPF:045.201.771-89;Cargo/  
 Função: (3506) CONTR. TEMP. FUNCAO PROF. HABILITADO;Ref:A-001;CH: 10H  
 Hab.:MAGISTÉRIO;Motivo:PROJETO/DEMANDA TEMPORARIA;Un. Adm: (131822) E.E.  
 INDIGENA BUTSE WAVE;De:03/05/2021 a 20/12/2021

PUBLICADA, REGISTRADA, CUMPRÁ-SE.  
 Cuiabá-MT, 10 de Maio de 2021.  
 Alan Resende Porto  
 Secretário de Estado de Educação

O Secretário de Estado de Educação no uso de suas atribuições que lhes são conferidas por lei,

Resolve: CANCELAR - SEDUC  
 Objeto: CONTRATAÇÃO TEMPORARIA POR MOTIVO DE URGÊNCIA

CONTRATO/SEDUC/26938/2021 DE: 11/05/2021  
 Processo N°: 1000003627002

Contratado: (224066/27) PAULO DE SOUZA DANELICHEN;CPF:992.874.121-20;Cargo/  
 Função: (3506) CONTR. TEMP. FUNCAO PROF. HABILITADO;Ref:B-001;CH: 11H  
 Hab.:LICENCIATURA PLENA EM GEOGRAFIA;Motivo:AULAS RESIDUAIS;Un.  
 Adm: (104256) E. E. BENICIO TRETTEL DA SILVA;De:09/04/2021 a 20/12/2021

PUBLICADA, REGISTRADA, CUMPRÁ-SE.  
 Cuiabá-MT, 10 de Maio de 2021.  
 Alan Resende Porto  
 Secretário de Estado de Educação

O Secretário de Estado de Educação no uso de suas atribuições que lhes são conferidas por lei,

Resolve: AUTORIZAR - SEDUC  
 Objeto: CONTRATAÇÃO TEMPORARIA POR MOTIVO DE URGÊNCIA

CONTRATO/SEDUC/26939/2021 DE: 11/05/2021  
 Processo N°: 1000003643302  
 Contratado: (224066/28) PAULO DE SOUZA DANELICHEN;CPF:992.874.121-20;Cargo/  
 Função: (3506) CONTR. TEMP. FUNCAO PROF. HABILITADO;Ref:B-001;CH: 15H  
 Hab.:LICENCIATURA PLENA EM GEOGRAFIA;Motivo:AULAS RESIDUAIS;Un.  
 Adm: (104256) E. E. BENICIO TRETTEL DA SILVA;De:03/05/2021 a 20/12/2021

CONTRATO/SEDUC/26940/2021 DE: 11/05/2021  
 Processo N°: 1000003642474  
 Contratado: (224200/8) ARONIL WARITIWA NHIRORIRE;CPF:029.598.021-44;Cargo/  
 Função: (3514) CONTR. TEMP. FUNCAO PROF. NAO HABILIT;Ref:A-001;CH: 21H  
 Hab.:ENSINO MEDIO;Motivo:PROJETO/DEMANDA TEMPORARIA;Un. Adm: (156361) E.E.  
 INDIGENA RAI RATE;De:03/05/2021 a 20/12/2021

CONTRATO/SEDUC/26941/2021 DE: 11/05/2021  
 Processo N°: 1000003644205  
 Contratado: (224235/25) LEANA AURELIANA DOS SANTOS;CPF:008.610.551-  
 52;Cargo/Função: (3476) APOIO ADM. EDUCACIONAL-ELEMENTAR;Ref:A-001;CH: 30H  
 Hab.:ENSINO MEDIO;Motivo:PROJETO/DEMANDA TEMPORARIA;Un. Adm: (012793) CEJA  
 25 DE JUNHO;De:03/05/2021 a 31/07/2021

CONTRATO/SEDUC/26942/2021 DE: 11/05/2021  
 Processo N°: 1000003642685  
 Contratado: (224291/8) FLAVIANO WARADZATSE TEVI WE;CPF:003.602.751-  
 09;Cargo/Função: (3514) CONTR. TEMP. FUNCAO PROF. NAO HABILIT;Ref:A-001;CH:  
 09H  
 Hab.:ENSINO MEDIO;Motivo:PROJETO/DEMANDA TEMPORARIA;Un. Adm: (119229) E.E.  
 INDIGENA WA'OMORA;De:03/05/2021 a 20/12/2021

CONTRATO/SEDUC/26943/2021 DE: 11/05/2021  
 Processo N°: 1000003642700  
 Contratado: (224291/9) FLAVIANO WARADZATSE TEVI WE;CPF:003.602.751-  
 09;Cargo/Função: (3514) CONTR. TEMP. FUNCAO PROF. NAO HABILIT;Ref:A-001;CH:  
 04H  
 Hab.:ENSINO MEDIO;Motivo:PROJETO/DEMANDA TEMPORARIA;Un. Adm: (119229) E.E.  
 INDIGENA WA'OMORA;De:03/05/2021 a 20/12/2021

CONTRATO/SEDUC/26944/2021 DE: 11/05/2021  
 Processo N°: 1000003639867  
 Contratado: (224299/13) JORGE PROTODI XAVANTE;CPF:023.186.851-00;Cargo/  
 Função: (3476) APOIO ADM. EDUCACIONAL-ELEMENTAR;Ref:A-001;CH: 30H  
 Hab.:ENSINO FUNDAMENTAL COMPLETO;Motivo:PROJETO/DEMANDA TEMPORARIA;Un.  
 Adm: (156345) E.E. INDIGENA SAMUEL SAHUTUWÊ;De:03/05/2021 a 20/12/2021

CONTRATO/SEDUC/26945/2021 DE: 11/05/2021  
 Processo N°: 1000003641351  
 Contratado: (224518/7) CESARIO TSIRUYUPI;CPF:040.945.931-36;Cargo/  
 Função: (3506) CONTR. TEMP. FUNCAO PROF. HABILITADO;Ref:A-001;CH: 10H  
 Hab.:MAGISTÉRIO;Motivo:PROJETO/DEMANDA TEMPORARIA;Un. Adm: (131822) E.E.  
 INDIGENA BUTSE WAVE;De:03/05/2021 a 20/12/2021

CONTRATO/SEDUC/26946/2021 DE: 11/05/2021  
 Processo N°: 1000003642154  
 Contratado: (224521/12) SALOMAO TSEREBHUWE APTSIRE;CPF:035.325.511-  
 44;Cargo/Função: (3506) CONTR. TEMP. FUNCAO PROF. HABILITADO;Ref:A-001;CH:  
 20H  
 Hab.:MAGISTÉRIO;Motivo:PROJETO/DEMANDA TEMPORARIA;Un. Adm: (158844) E.E.  
 INDIGENA JUCELINO TSEREMA-Á;De:03/05/2021 a 20/12/2021

CONTRATO/SEDUC/26947/2021 DE: 11/05/2021  
 Processo N°: 1000003642168  
 Contratado: (224522/12) BENJAMIN TSEREDZADZUBA TSERETEME;CPF:738.030.221-  
 34;Cargo/Função: (3514) CONTR. TEMP. FUNCAO PROF. NAO HABILIT;Ref:A-001;CH:  
 20H  
 Hab.:ENSINO MEDIO;Motivo:PROJETO/DEMANDA TEMPORARIA;Un. Adm: (158844) E.E.  
 INDIGENA JUCELINO TSEREMA-Á;De:03/05/2021 a 20/12/2021

CONTRATO/SEDUC/26948/2021 DE: 11/05/2021  
 Processo N°: 1000003642230  
 Contratado: (224562/12) ILDETE PEDARE TSEREUNHAWI;CPF:722.017.381-49;Cargo/  
 Função: (3506) CONTR. TEMP. FUNCAO PROF. HABILITADO;Ref:A-001;CH: 20H  
 Hab.:MAGISTÉRIO;Motivo:PROJETO/DEMANDA TEMPORARIA;Un. Adm: (158844) E.E.  
 INDIGENA JUCELINO TSEREMA-Á;De:03/05/2021 a 20/12/2021

CONTRATO/SEDUC/26949/2021 DE: 11/05/2021  
 Processo N°: 1000003643806  
 Contratado: (224694/16) ALDO HIGINO TSEREWAW OMOWE;CPF:040.190.791-02;Cargo/  
 Função: (3506) CONTR. TEMP. FUNCAO PROF. HABILITADO;Ref:A-001;CH: 30H  
 Hab.:MAGISTÉRIO;Motivo:PROJETO/DEMANDA TEMPORARIA;Un. Adm: (131822) E.E.  
 INDIGENA BUTSE WAVE;De:03/05/2021 a 20/12/2021

CONTRATO/SEDUC/26950/2021 DE: 11/05/2021  
 Processo N°: 1000003641285  
 Contratado: (224735/12) GENIVALDO XALES DUPTO ODI TSERETSU;CPF:039.840.171-  
 38;Cargo/Função: (3506) CONTR. TEMP. FUNCAO PROF. HABILITADO;Ref:A-001;CH:  
 10H  
 Hab.:MAGISTÉRIO;Motivo:PROJETO/DEMANDA TEMPORARIA;Un. Adm: (131822) E.E.  
 INDIGENA BUTSE WAVE;De:03/05/2021 a 20/12/2021



CONTRATO/SEDUC/26951/2021 DE: 11/05/2021  
 Processo Nº: 1000003642074  
 Contratado: (225165/12) MARIANE PONCE ALVES CARLINI;CPF:022.925.981-24;Cargo/Função: (3506) CONTR.TEMP.FUNCAO PROF. HABILITADO;Ref:B-001;CH: 06H  
 Hab.:LICENCIATURA PLENA EM LETRAS/PORTUGUES/INGLÊS;Motivo:INDENIZAÇÃO;Un. Adm: (015474) E.E. PROFª. MARINES FATIMA DE SA TEIXEIRA;De:01/05/2021 a 18/06/2021

CONTRATO/SEDUC/26952/2021 DE: 11/05/2021  
 Processo Nº: 1000003642005  
 Contratado: (226134/11) MARIA MADALENA SOUSA SILVA;CPF:032.815.701-51;Cargo/Função: (3506) CONTR.TEMP.FUNCAO PROF. HABILITADO;Ref:B-001;CH: 10H  
 Hab.:LICENCIATURA PLENA EM LETRAS/PORTUGUES/LITERATURAS;Motivo:AULAS RESIDUAIS;Un. Adm: (078280) E.E. INDIGENA ADECA VELA ARARA;De:03/05/2021 a 20/12/2021

CONTRATO/SEDUC/26953/2021 DE: 11/05/2021  
 Processo Nº: 1000003642732  
 Contratado: (226357/23) RENATO NOGUEIRA SANTANA;CPF:038.141.771-93;Cargo/Função: (3506) CONTR.TEMP.FUNCAO PROF. HABILITADO;Ref:B-001;CH: 04H  
 Hab.:LICENCIATURA PLENA EM MATEMATICA;Motivo:AULAS RESIDUAIS;Un. Adm: (013935) E.E. ACAD. LAURO AUGUSTO DE BARROS;De:03/05/2021 a 20/12/2021

PUBLICADA, REGISTRADA, CUMPR-SE.  
 Cuiabá-MT, 10 de Maio de 2021.  
 Alan Resende Porto  
 Secretário de Estado de Educação

O Secretário de Estado de Educação no uso de suas atribuições que lhes são conferidas por lei,

Resolve: CANCELAR - SEDUC  
 Objeto: CONTRATAÇÃO TEMPORARIA POR MOTIVO DE URGÊNCIA

CONTRATO/SEDUC/26954/2021 DE: 11/05/2021  
 Processo Nº: 1000003608237  
 Contratado: (227650/14) KARINE PEDROZA;CPF:015.891.151-20;Cargo/Função: (3506) CONTR.TEMP.FUNCAO PROF. HABILITADO;Ref:B-001;CH: 03H  
 Hab.:LICENCIATURA PLENA EM LETRAS/PORTUGUES;Motivo:AULAS RESIDUAIS;Un. Adm: (011690) E.E. FREI AMBROSIO;De:09/03/2021 a 20/12/2021

PUBLICADA, REGISTRADA, CUMPR-SE.  
 Cuiabá-MT, 10 de Maio de 2021.  
 Alan Resende Porto  
 Secretário de Estado de Educação

O Secretário de Estado de Educação no uso de suas atribuições que lhes são conferidas por lei,

Resolve: AUTORIZAR - SEDUC  
 Objeto: CONTRATAÇÃO TEMPORARIA POR MOTIVO DE URGÊNCIA

CONTRATO/SEDUC/26955/2021 DE: 11/05/2021  
 Processo Nº: 1000003643669  
 Contratado: (228704/5) APARECIDA ROSA DE OLIVEIRA;CPF:004.206.361-29;Cargo/Função: (3468) TECNICO ADMINISTRATIVO EDUCACIONAL;Ref:A-001;CH: 30H  
 Hab.:TECNOLOGIA EM GESTÃO DE RECURSOS HUMANOS;Motivo:PROJETO/DEMANDA TEMPORARIA;Un. Adm: (014303) E.E. PEDRO FERREIRA;De:05/05/2021 a 20/12/2021

CONTRATO/SEDUC/26956/2021 DE: 11/05/2021  
 Processo Nº: 1000003643751  
 Contratado: (228704/5) APARECIDA ROSA DE OLIVEIRA;CPF:004.206.361-29;Cargo/Função: (3468) TECNICO ADMINISTRATIVO EDUCACIONAL;Ref:A-001;CH: 30H  
 Hab.:TECNOLOGIA EM GESTÃO DE RECURSOS HUMANOS;Motivo:PROJETO/DEMANDA TEMPORARIA;Un. Adm: (021660) E.E. JOSE DE LIMA BARROS;De:01/05/2021 a 20/12/2021

CONTRATO/SEDUC/26957/2021 DE: 11/05/2021  
 Processo Nº: 1000003638626  
 Contratado: (228749/13) JULIANO TSEREWAWA;CPF:043.385.581-99;Cargo/Função: (3506) CONTR.TEMP.FUNCAO PROF. HABILITADO;Ref:A-001;CH: 20H  
 Hab.:MAGISTÉRIO;Motivo:PROJETO/DEMANDA TEMPORARIA;Un. Adm: (011495) E.E. INDIGENA SAO JOSE SANGRADOURO;De:03/05/2021 a 20/12/2021

CONTRATO/SEDUC/26958/2021 DE: 11/05/2021  
 Processo Nº: 1000003642651  
 Contratado: (228790/51) IVANIA FERREIRA COSTA;CPF:015.402.071-02;Cargo/Função: (3506) CONTR.TEMP.FUNCAO PROF. HABILITADO;Ref:B-001;CH: 12H  
 Hab.:LICENCIATURA PLENA EM CIENCIAS BIOLOGICAS;Motivo:AFASTAMENTO DO TITULAR;Un. Adm: (014087) E.E. SEVERIANO NEVES;De:01/05/2021 a 20/12/2021

CONTRATO/SEDUC/26959/2021 DE: 11/05/2021  
 Processo Nº: 1000003643148  
 Contratado: (229441/13) CLEITON TSUDZUWE WAIROTSU;CPF:035.273.241-51;Cargo/Função: (3514) CONTR.TEMP.FUNCAO PROF. NAO HABILIT;Ref:A-001;CH: 08H  
 Hab.:ENSINO MEDIO;Motivo:PROJETO/DEMANDA TEMPORARIA;Un. Adm: (156361) E.E. INDIGENA RAI RATE;De:03/05/2021 a 20/12/2021

CONTRATO/SEDUC/26960/2021 DE: 11/05/2021  
 Processo Nº: 1000003640715  
 Contratado: (230141/6) AIRTON TSEREDIO RUNHAMRI;CPF:740.545.621-91;Cargo/Função: (3506) CONTR.TEMP.FUNCAO PROF. HABILITADO;Ref:A-001;CH: 15H  
 Hab.:MAGISTÉRIO;Motivo:PROJETO/DEMANDA TEMPORARIA;Un. Adm: (156361) E.E. INDIGENA RAI RATE;De:03/05/2021 a 20/12/2021

CONTRATO/SEDUC/26961/2021 DE: 11/05/2021  
 Processo Nº: 1000003640866  
 Contratado: (230553/16) ELIAS TEPEMFA PARIOWA;CPF:652.169.891-53;Cargo/Função: (3506) CONTR.TEMP.FUNCAO PROF. HABILITADO;Ref:A-001;CH: 15H  
 Hab.:MAGISTÉRIO;Motivo:PROJETO/DEMANDA TEMPORARIA;Un. Adm: (156361) E.E.

INDIGENA RAI RATE;De:03/05/2021 a 20/12/2021

CONTRATO/SEDUC/26962/2021 DE: 11/05/2021  
 Processo Nº: 1000003641137  
 Contratado: (231697/42) ARMELINDO MOREIRA DA SILVA;CPF:961.531.481-15;Cargo/Função: (3506) CONTR.TEMP.FUNCAO PROF. HABILITADO;Ref:B-001;CH: 19H  
 Hab.:LICENCIATURA PLENA EM MATEMATICA;Motivo:AULAS RESIDUAIS;Un. Adm: (016640) E.E. PAULINO MODESTO;De:01/05/2021 a 20/12/2021

CONTRATO/SEDUC/26963/2021 DE: 11/05/2021  
 Processo Nº: 1000003642769  
 Contratado: (231906/15) DELMA RETSIWA TSEREBODOWARI;CPF:994.826.491-68;Cargo/Função: (3476) APOIO ADM. EDUCACIONAL-ELEMENTAR;Ref:A-001;CH: 30H  
 Hab.:ENSINO MEDIO;Motivo:PROJETO/DEMANDA TEMPORARIA;Un. Adm: (107263) E.E. INDIGENA ULISSES GUIMARAES;De:03/05/2021 a 20/12/2021

PUBLICADA, REGISTRADA, CUMPR-SE.  
 Cuiabá-MT, 10 de Maio de 2021.  
 Alan Resende Porto  
 Secretário de Estado de Educação

O Secretário de Estado de Educação no uso de suas atribuições que lhes são conferidas por lei,

Resolve: CANCELAR - SEDUC  
 Objeto: CONTRATAÇÃO TEMPORARIA POR MOTIVO DE URGÊNCIA

CONTRATO/SEDUC/26964/2021 DE: 11/05/2021  
 Processo Nº: 1000003601095  
 Contratado: (232018/26) ALEXSANDRA DA SILVA FERREIRA HEBERLE;CPF:001.597.031-07;Cargo/Função: (3506) CONTR.TEMP.FUNCAO PROF. HABILITADO;Ref:B-001;CH: 02H  
 Hab.:LICENCIATURA PLENA EM MATEMATICA;Motivo:AULAS RESIDUAIS;Un. Adm: (212466) E. E. DES. INT. DA ED. BAS. "PROF ALFREDO MARIEN";De:01/03/2021 a 20/12/2021

PUBLICADA, REGISTRADA, CUMPR-SE.  
 Cuiabá-MT, 10 de Maio de 2021.  
 Alan Resende Porto  
 Secretário de Estado de Educação

O Secretário de Estado de Educação no uso de suas atribuições que lhes são conferidas por lei,

Resolve: AUTORIZAR - SEDUC  
 Objeto: CONTRATAÇÃO TEMPORARIA POR MOTIVO DE URGÊNCIA

CONTRATO/SEDUC/26965/2021 DE: 11/05/2021  
 Processo Nº: 1000003645532  
 Contratado: (232983/11) AMORIM PIBUIPE RITITOPTI;CPF:701.071.081-35;Cargo/Função: (3506) CONTR.TEMP.FUNCAO PROF. HABILITADO;Ref:A-001;CH: 16H  
 Hab.:MAGISTÉRIO;Motivo:PROJETO/DEMANDA TEMPORARIA;Un. Adm: (115231) E.E.INDIGENA DE EDUCACAO BASICA XAVANTE;De:03/05/2021 a 20/12/2021

CONTRATO/SEDUC/26966/2021 DE: 11/05/2021  
 Processo Nº: 1000003642764  
 Contratado: (234962/13) NELVA RO ONE NI WAIRERO;CPF:740.228.221-04;Cargo/Função: (3476) APOIO ADM. EDUCACIONAL-ELEMENTAR;Ref:A-001;CH: 30H  
 Hab.:ENSINO MEDIO;Motivo:PROJETO/DEMANDA TEMPORARIA;Un. Adm: (011452) E.E. INDIGENA DOM FELIPPO RINALDI;De:03/05/2021 a 20/12/2021

CONTRATO/SEDUC/26967/2021 DE: 11/05/2021  
 Processo Nº: 1000003643178  
 Contratado: (235369/13) BARTOLOMEU TSEEREROWI;CPF:700.484.021-25;Cargo/Função: (3506) CONTR.TEMP.FUNCAO PROF. HABILITADO;Ref:A-001;CH: 10H  
 Hab.:MAGISTÉRIO;Motivo:PROJETO/DEMANDA TEMPORARIA;Un. Adm: (156361) E.E. INDIGENA RAI RATE;De:03/05/2021 a 20/12/2021

CONTRATO/SEDUC/26968/2021 DE: 11/05/2021  
 Processo Nº: 1000003640765  
 Contratado: (235377/10) ENIO BABATI NOMOTSE;CPF:026.006.831-43;Cargo/Função: (3506) CONTR.TEMP.FUNCAO PROF. HABILITADO;Ref:A-001;CH: 15H  
 Hab.:MAGISTÉRIO;Motivo:PROJETO/DEMANDA TEMPORARIA;Un. Adm: (156361) E.E. INDIGENA RAI RATE;De:03/05/2021 a 20/12/2021

CONTRATO/SEDUC/26969/2021 DE: 11/05/2021  
 Processo Nº: 1000003643657  
 Contratado: (235794/11) ROSEMERI DOS SANTOS;CPF:522.522.051-72;Cargo/Função: (3476) APOIO ADM. EDUCACIONAL-ELEMENTAR;Ref:A-001;CH: 30H  
 Hab.:ENSINO MEDIO;Motivo:INDENIZAÇÃO;Un. Adm: (012831) E.E. MARECHAL RONDON;De:01/05/2021 a 30/05/2021

CONTRATO/SEDUC/26970/2021 DE: 11/05/2021  
 Processo Nº: 1000003643638  
 Contratado: (236955/37) REGISLAINE DOS SANTOS LARANJEIRA DE AGUIAR;CPF:041.055.231-39;Cargo/Função: (3506) CONTR.TEMP.FUNCAO PROF. HABILITADO;Ref:B-001;CH: 01H  
 Hab.:LICENCIATURA PLENA EM LETRAS/PORTUGUES/INGLÊS;Motivo:AULAS RESIDUAIS;Un. Adm: (069493) E.E. BOA ESPERANCA;De:03/05/2021 a 20/12/2021

CONTRATO/SEDUC/26971/2021 DE: 11/05/2021  
 Processo Nº: 1000003643313  
 Contratado: (237056/21) JORGE LUIZ TORQUATO DA SILVA;CPF:729.562.671-91;Cargo/Função: (3506) CONTR.TEMP.FUNCAO PROF. HABILITADO;Ref:B-001;CH: 02H  
 Hab.:LICENCIATURA PLENA EM EDUCAÇÃO FISICA;Motivo:AULAS RESIDUAIS;Un. Adm: (010588) E.E. PROF. ULISSES CUIABANO;De:04/05/2021 a 20/12/2021

CONTRATO/SEDUC/26972/2021 DE: 11/05/2021  
 Processo Nº: 1000003642157  
 Contratado: (237069/12) CECILIO TSERE UWARI TSUIHORIWA;CPF:037.068.521-01;Cargo/Função: (3506) CONTR.TEMP.FUNCAO PROF. HABILITADO;Ref:A-001;CH:

06H  
Hab.:MAGISTÉRIO;Motivo:PROJETO/DEMANDA TEMPORARIA;Un. Adm:(156361) E.E. INDIGENA RAI RATE;De:03/05/2021 a 20/12/2021

CONTRATO/SEDUC/26973/2021 DE: 11/05/2021  
Processo Nº: 1000003642166  
Contratado:(237069/13) CECILIO TSERE UWARI TSUIHORIWA;CPF:037.068.521-01;Cargo/Função:(3506) CONTR.TEMP.FUNCAO PROF. HABILITADO;Ref:A-001;CH:04H  
Hab.:MAGISTÉRIO;Motivo:PROJETO/DEMANDA TEMPORARIA;Un. Adm:(156361) E.E. INDIGENA RAI RATE;De:03/05/2021 a 20/12/2021

CONTRATO/SEDUC/26974/2021 DE: 11/05/2021  
Processo Nº: 1000003642015  
Contratado:(237758/14) JOVITA MADUREIRA DE ARAUJO SILVA;CPF:907.453.701-44;Cargo/Função:(3506) CONTR.TEMP.FUNCAO PROF. HABILITADO;Ref:B-001;CH:01H  
Hab.:LICENCIATURA PLENA EM HISTÓRIA;Motivo:PROJETO/DEMANDA TEMPORARIA;Un. Adm:(011355) E.E. Mal. EURICO GASPAS DUTRA;De:03/05/2021 a 20/12/2021

CONTRATO/SEDUC/26975/2021 DE: 11/05/2021  
Processo Nº: 1000003638595  
Contratado:(237856/13) BARTIMEU DZEREMEIRE;CPF:994.758.551-49;Cargo/Função:(3506) CONTR.TEMP.FUNCAO PROF. HABILITADO;Ref:B-001;CH:20H  
Hab.:LICENCIATURA PLENA EM EDUCAÇÃO INTERCULTURAL;Motivo:PROJETO/DEMANDA TEMPORARIA;Un. Adm:(011495) E.E. INDIGENA SAO JOSE SANGRADOURO;De:03/05/2021 a 20/12/2021

CONTRATO/SEDUC/26976/2021 DE: 11/05/2021  
Processo Nº: 1000003638609  
Contratado:(237860/11) FLORENCIO TSIWARI TSIHORIDATSU;CPF:013.947.691-13;Cargo/Função:(3506) CONTR.TEMP.FUNCAO PROF. HABILITADO;Ref:A-001;CH:20H  
Hab.:MAGISTÉRIO;Motivo:PROJETO/DEMANDA TEMPORARIA;Un. Adm:(011495) E.E. INDIGENA SAO JOSE SANGRADOURO;De:03/05/2021 a 20/12/2021

PUBLICADA, REGISTRADA, CUMPRASE.  
Cuiabá-MT, 10 de Maio de 2021.  
Alan Resende Porto  
Secretário de Estado de Educação

O Secretário de Estado de Educação no uso de suas atribuições que lhes são conferidas por lei,

Resolve: CANCELAR - SEDUC  
Objeto: CONTRATAÇÃO TEMPORARIA POR MOTIVO DE URGÊNCIA

CONTRATO/SEDUC/26977/2021 DE: 11/05/2021  
Processo Nº: 1000003629443  
Contratado:(237889/32) MARIA ANTONIA DO NASCIMENTO;CPF:346.191.511-49;Cargo/Função:(3506) CONTR.TEMP.FUNCAO PROF. HABILITADO;Ref:B-001;CH:17H  
Hab.:LICENCIATURA PLENA EM MATEMATICA;Motivo:AULAS RESIDUAIS;Un. Adm:(012556) E.E. SANTA CLAUDINA;De:01/04/2021 a 20/12/2021

PUBLICADA, REGISTRADA, CUMPRASE.  
Cuiabá-MT, 10 de Maio de 2021.  
Alan Resende Porto  
Secretário de Estado de Educação

O Secretário de Estado de Educação no uso de suas atribuições que lhes são conferidas por lei,

Resolve: AUTORIZAR - SEDUC  
Objeto: CONTRATAÇÃO TEMPORARIA POR MOTIVO DE URGÊNCIA

CONTRATO/SEDUC/26978/2021 DE: 11/05/2021  
Processo Nº: 1000003642921  
Contratado:(238097/10) DOMINQUES BUWI;CPF:038.889.631-09;Cargo/Função:(3506) CONTR.TEMP.FUNCAO PROF. HABILITADO;Ref:A-001;CH:20H  
Hab.:MAGISTÉRIO;Motivo:PROJETO/DEMANDA TEMPORARIA;Un. Adm:(131822) E.E. INDIGENA BUTSE WAVE;De:03/05/2021 a 20/12/2021

CONTRATO/SEDUC/26979/2021 DE: 11/05/2021  
Processo Nº: 1000003643837  
Contratado:(238098/12) GUIOMAR AI RERO;CPF:967.994.801-30;Cargo/Função:(3506) CONTR.TEMP.FUNCAO PROF. HABILITADO;Ref:A-001;CH:12H  
Hab.:MAGISTÉRIO;Motivo:PROJETO/DEMANDA TEMPORARIA;Un. Adm:(166294) E.E. INDIGENA DAVID AI RERO;De:03/05/2021 a 20/12/2021

CONTRATO/SEDUC/26980/2021 DE: 11/05/2021  
Processo Nº: 1000003643838  
Contratado:(238098/13) GUIOMAR AI RERO;CPF:967.994.801-30;Cargo/Função:(3506) CONTR.TEMP.FUNCAO PROF. HABILITADO;Ref:A-001;CH:04H  
Hab.:MAGISTÉRIO;Motivo:PROJETO/DEMANDA TEMPORARIA;Un. Adm:(166294) E.E. INDIGENA DAVID AI RERO;De:03/05/2021 a 20/12/2021

CONTRATO/SEDUC/26981/2021 DE: 11/05/2021  
Processo Nº: 1000003645535  
Contratado:(238099/10) MARCELON TSEREWE E YSEREUPTE;CPF:041.686.801-00;Cargo/Função:(3514) CONTR.TEMP.FUNCAO PROF. NAO HABILIT;Ref:A-001;CH:17H  
Hab.:ENSINO MEDIO;Motivo:PROJETO/DEMANDA TEMPORARIA;Un. Adm:(115231) E.E.INDIGENA DE EDUCACAO BASICA XAVANTE;De:03/05/2021 a 20/12/2021

PUBLICADA, REGISTRADA, CUMPRASE.  
Cuiabá-MT, 10 de Maio de 2021.  
Alan Resende Porto  
Secretário de Estado de Educação

O Secretário de Estado de Educação no uso de suas atribuições que lhes são conferidas por lei,

Resolve: CANCELAR - SEDUC  
Objeto: CONTRATAÇÃO TEMPORARIA POR MOTIVO DE URGÊNCIA

CONTRATO/SEDUC/26982/2021 DE: 11/05/2021  
Processo Nº: 1000003608330  
Contratado:(238204/14) MARIA CATARINA CEBALHO;CPF:832.875.151-87;Cargo/Função:(3506) CONTR.TEMP.FUNCAO PROF. HABILITADO;Ref:B-001;CH:04H  
Hab.:LICENCIATURA PLENA EM MATEMATICA;Motivo:AULAS RESIDUAIS;Un. Adm:(011690) E.E. FREI AMBROSIO;De:10/03/2021 a 20/12/2021

PUBLICADA, REGISTRADA, CUMPRASE.  
Cuiabá-MT, 10 de Maio de 2021.  
Alan Resende Porto  
Secretário de Estado de Educação

O Secretário de Estado de Educação no uso de suas atribuições que lhes são conferidas por lei,

Resolve: AUTORIZAR - SEDUC  
Objeto: CONTRATAÇÃO TEMPORARIA POR MOTIVO DE URGÊNCIA

CONTRATO/SEDUC/26983/2021 DE: 11/05/2021  
Processo Nº: 1000003642148  
Contratado:(238509/12) ALCIDES TSUHOIWA;CPF:593.626.501-34;Cargo/Função:(3506) CONTR.TEMP.FUNCAO PROF. HABILITADO;Ref:A-001;CH:17H  
Hab.:MAGISTÉRIO;Motivo:PROJETO/DEMANDA TEMPORARIA;Un. Adm:(156361) E.E. INDIGENA RAI RATE;De:03/05/2021 a 20/12/2021

CONTRATO/SEDUC/26984/2021 DE: 11/05/2021  
Processo Nº: 1000003640848  
Contratado:(238512/13) DONLSE TSERE UBURU TSIREDI;CPF:048.281.801-84;Cargo/Função:(3506) CONTR.TEMP.FUNCAO PROF. HABILITADO;Ref:A-001;CH:15H  
Hab.:MAGISTÉRIO;Motivo:PROJETO/DEMANDA TEMPORARIA;Un. Adm:(156361) E.E. INDIGENA RAI RATE;De:03/05/2021 a 20/12/2021

PUBLICADA, REGISTRADA, CUMPRASE.  
Cuiabá-MT, 10 de Maio de 2021.  
Alan Resende Porto  
Secretário de Estado de Educação

O Secretário de Estado de Educação no uso de suas atribuições que lhes são conferidas por lei,

Resolve: TORNAR SEM EFEITO  
Objeto: CONTRATAÇÃO TEMPORARIA POR MOTIVO DE URGÊNCIA

CONTRATO/SEDUC/26985/2021 DE: 11/05/2021  
Processo Nº: 1000003638155  
Contratado:(238515/8) ZAQUEU TSUDZAWERE TSERETE  
CPF:035.515.741-11  
Cargo/Função:(3506) CONTR.TEMP.FUNCAO PROF. HABILITADO  
Referência: A-001 Carga Horária: 14 horas semanais  
Un. Adm:(166294) E.E. INDIGENA DAVID AI RERO  
A Partir de: 03/05/2021 Até20/12/2021

PUBLICADA, REGISTRADA, CUMPRASE.  
Cuiabá-MT, 10 de Maio de 2021.  
Alan Resende Porto  
Secretário de Estado de Educação

O Secretário de Estado de Educação no uso de suas atribuições que lhes são conferidas por lei,

Resolve: AUTORIZAR - SEDUC  
Objeto: CONTRATAÇÃO TEMPORARIA POR MOTIVO DE URGÊNCIA

CONTRATO/SEDUC/26986/2021 DE: 11/05/2021  
Processo Nº: 1000003642564  
Contratado:(238690/2) JOAB UMORIDZADZE;CPF:048.646.141-64;Cargo/Função:(3506) CONTR.TEMP.FUNCAO PROF. HABILITADO;Ref:A-001;CH:10H  
Hab.:MAGISTÉRIO;Motivo:PROJETO/DEMANDA TEMPORARIA;Un. Adm:(156361) E.E. INDIGENA RAI RATE;De:03/05/2021 a 20/12/2021

CONTRATO/SEDUC/26987/2021 DE: 11/05/2021  
Processo Nº: 1000003643147  
Contratado:(238691/7) SILVIO JOSE TSEREDZU;CPF:029.788.541-38;Cargo/Função:(3506) CONTR.TEMP.FUNCAO PROF. HABILITADO;Ref:A-001;CH:12H  
Hab.:MAGISTÉRIO;Motivo:PROJETO/DEMANDA TEMPORARIA;Un. Adm:(156361) E.E. INDIGENA RAI RATE;De:03/05/2021 a 20/12/2021

CONTRATO/SEDUC/26988/2021 DE: 11/05/2021  
Processo Nº: 1000003639403  
Contratado:(238865/10) JONATHA EDSON DE PAULA LIMA;CPF:039.780.089-47;Cargo/Função:(3506) CONTR.TEMP.FUNCAO PROF. HABILITADO;Ref:B-001;CH:10H  
Hab.:LICENCIATURA PLENA EM BIOLOGIA;Motivo:PROJETO/DEMANDA TEMPORARIA;Un. Adm:(012262) E.E. PROF. HONORIO RODRIGUES AMORIM;De:01/05/2021 a 20/12/2021

CONTRATO/SEDUC/26989/2021 DE: 11/05/2021  
Processo Nº: 1000003642196  
Contratado:(238963/10) LOURIVAL TSEREBAU WAOMORA;CPF:034.849.221-92;Cargo/Função:(3514) CONTR.TEMP.FUNCAO PROF. NAO HABILIT;Ref:A-001;CH:20H  
Hab.:ENSINO MEDIO;Motivo:PROJETO/DEMANDA TEMPORARIA;Un. Adm:(158844) E.E. INDIGENA JUCELINO TSEREMA-Á;De:03/05/2021 a 20/12/2021

CONTRATO/SEDUC/26990/2021 DE: 11/05/2021  
Processo Nº: 1000003643722

Contratado: (239135/7) GEOVANO TSHORWE TSU RATAWE;CPF:012.747.931-73;Cargo/Função: (3506) CONTR.TEMP.FUNCAO PROF. HABILITADO;Ref:A-001;CH: 16H  
Hab.:MAGISTÉRIO;Motivo:PROJETO/DEMANDA TEMPORARIA;Un. Adm: (131822) E.E. INDIGENA BUTSE WAWA;De:03/05/2021 a 20/12/2021

CONTRATO/SEDUC/26991/2021 DE: 11/05/2021  
Processo Nº: 1000003643102

Contratado: (239371/11) KADAYU JURUNA;CPF:056.631.891-14;Cargo/Função: (3476) APOIO ADM. EDUCACIONAL-ELEMENTAR;Ref:A-001;CH: 30H  
Hab.:ENSINO FUNDAMENTAL COMPLETO;Motivo:AULAS/CARGO LIVRE;Un. Adm: (123013) E.E. INDIGENA KAMADU;De:03/05/2021 a 20/12/2021

CONTRATO/SEDUC/26992/2021 DE: 11/05/2021  
Processo Nº: 1000003643277

Contratado: (239857/19) JOAO FRANCISCO ALDERETT KOSUGUE;CPF:030.526.631-43;Cargo/Função: (3468) TECNICO ADMINISTRATIVO EDUCACIONAL;Ref:A-001;CH: 30H  
Hab.:LICENCIATURA PLENA EM GEOGRAFIA;Motivo:PROJETO/DEMANDA TEMPORARIA;Un. Adm: (146420) CEJA PROF. ANTONIO CESARIO DE FIGUEIREDO NETO;De:03/05/2021 a 31/07/2021

CONTRATO/SEDUC/26993/2021 DE: 11/05/2021  
Processo Nº: 1000003645533

Contratado: (240345/9) OSMAR TSEREDZAA;CPF:000.568.911-21;Cargo/Função: (3514) CONTR.TEMP.FUNCAO PROF. NAO HABILIT;Ref:A-001;CH: 17H  
Hab.:ENSINO MEDIO;Motivo:PROJETO/DEMANDA TEMPORARIA;Un. Adm: (115231) E.E. INDIGENA DE EDUCACAO BASICA XAVANTE;De:03/05/2021 a 20/12/2021

CONTRATO/SEDUC/26994/2021 DE: 11/05/2021  
Processo Nº: 1000003643312

Contratado: (240580/19) JEAN CARLOS SANTI;CPF:031.799.471-95;Cargo/Função: (3468) TECNICO ADMINISTRATIVO EDUCACIONAL;Ref:A-001;CH: 30H  
Hab.:LICENCIATURA PLENA EM COMPUTAÇÃO;Motivo:PROJETO/DEMANDA TEMPORARIA;Un. Adm: (013463) CEJA CLEONICE MIRANDA DA SILVA;De:01/05/2021 a 31/07/2021

CONTRATO/SEDUC/26995/2021 DE: 11/05/2021  
Processo Nº: 1000003643614

Contratado: (240948/15) ALFREDO SEP KIAT ZORO;CPF:806.774.522-68;Cargo/Função: (3506) CONTR.TEMP.FUNCAO PROF. HABILITADO;Ref:B-001;CH: 30H  
Hab.:LICENCIATURA PLENA EM EDUCACAO INTERCULTURAL;Motivo:PROJETO/DEMANDA TEMPORARIA;Un. Adm: (123994) E.E. INDIGENA EDUCACAO BASICA ZARUP WEJ;De:01/05/2021 a 20/12/2021

CONTRATO/SEDUC/26996/2021 DE: 11/05/2021  
Processo Nº: 1000003642530

Contratado: (241589/18) MAURO URUPE CHUE;CPF:025.809.921-62;Cargo/Função: (3506) CONTR.TEMP.FUNCAO PROF. HABILITADO;Ref:B-001;CH: 06H  
Hab.:LICENCIATURA PLENA EM MATEMATICA;Motivo:PROJETO/DEMANDA TEMPORARIA;Un. Adm: (154989) E.E. INDIGENA CHIQUITANO JOSÉTURÍBIO;De:03/05/2021 a 20/12/2021

CONTRATO/SEDUC/26997/2021 DE: 11/05/2021  
Processo Nº: 1000003643634

Contratado: (241980/14) NILSEIA DE ARAUJO;CPF:699.197.981-34;Cargo/Função: (3506) CONTR.TEMP.FUNCAO PROF. HABILITADO;Ref:B-001;CH: 01H  
Hab.:LICENCIATURA PLENA EM EDUCACAO FISICA;Motivo:AULAS RESIDUAIS;Un. Adm: (069493) E.E. BOA ESPERANCA;De:03/05/2021 a 20/12/2021

CONTRATO/SEDUC/26998/2021 DE: 11/05/2021  
Processo Nº: 1000003642213

Contratado: (242110/16) ELISEU TSERETSAMRIO WA OMOPTA;CPF:030.003.671-01;Cargo/Função: (3506) CONTR.TEMP.FUNCAO PROF. HABILITADO;Ref:B-001;CH: 20H  
Hab.:LICENCIATURA PLENA EM EDUCACAO INTERCULTURAL;Motivo:PROJETO/DEMANDA TEMPORARIA;Un. Adm: (124010) E.E. INDIGENA HAMBE;De:03/05/2021 a 20/12/2021

CONTRATO/SEDUC/26999/2021 DE: 11/05/2021  
Processo Nº: 1000003641219

Contratado: (242893/31) MARLI DIAS DA COSTA;CPF:002.004.881-55;Cargo/Função: (3506) CONTR.TEMP.FUNCAO PROF. HABILITADO;Ref:B-001;CH: 20H  
Hab.:LICENCIATURA PLENA EM MATEMATICA;Motivo:PROJETO/DEMANDA TEMPORARIA;Un. Adm: (014869) E.E. Prof. ARTHUR RAMOS;De:03/05/2021 a 20/12/2021

CONTRATO/SEDUC/27000/2021 DE: 11/05/2021  
Processo Nº: 1000003643642

Contratado: (244145/26) VANIA CRISTINA DA COSTA DAROLT;CPF:940.911.101-34;Cargo/Função: (3506) CONTR.TEMP.FUNCAO PROF. HABILITADO;Ref:B-001;CH: 05H  
Hab.:LICENCIATURA PLENA EM FISICA;Motivo:INDENIZACAO;Un. Adm: (015369) E.E. MANOEL JOSE MURTINHO;De:01/05/2021 a 17/05/2021

PUBLICADA, REGISTRADA, CUMPRÁ-SE.  
Cuiabá-MT, 10 de Maio de 2021.  
Alan Resende Porto  
Secretário de Estado de Educação

O Secretário de Estado de Educação no uso de suas atribuições que lhes são conferidas por lei,

Resolve: CANCELAR - SEDUC  
Objeto: CONTRATAÇÃO TEMPORARIA POR MOTIVO DE URGÊNCIA

CONTRATO/SEDUC/27001/2021 DE: 11/05/2021  
Processo Nº: 1000003558146

Contratado: (244154/17) LEONYR LEITE BARROS;CPF:274.472.351-72;Cargo/Função: (3476) APOIO ADM. EDUCACIONAL-ELEMENTAR;Ref:A-001;CH: 30H  
Hab.:AUXILIAR EM ESCRITÓRIO;Motivo:AFASTAMENTO DO TITULAR;Un. Adm: (010480) E.E. ALCEBIANES CALHAO;De:01/02/2021 a 20/12/2021

CONTRATO/SEDUC/27002/2021 DE: 11/05/2021  
Processo Nº: 1000003556917

Contratado: (244509/17) MIRTES MARILZE DA SILVA;CPF:313.982.001-15;Cargo/

Função: (3476) APOIO ADM. EDUCACIONAL-ELEMENTAR;Ref:A-001;CH: 30H  
Hab.:ENSINO MEDIO;Motivo:AULAS/CARGO LIVRE;Un. Adm: (010359) E.E. JOSE DE MESQUITA;De:03/02/2021 a 20/12/2021

PUBLICADA, REGISTRADA, CUMPRÁ-SE.  
Cuiabá-MT, 10 de Maio de 2021.  
Alan Resende Porto  
Secretário de Estado de Educação

O Secretário de Estado de Educação no uso de suas atribuições que lhes são conferidas por lei,

Resolve: AUTORIZAR - SEDUC  
Objeto: CONTRATAÇÃO TEMPORARIA POR MOTIVO DE URGÊNCIA

CONTRATO/SEDUC/27003/2021 DE: 11/05/2021

Processo Nº: 1000003642904  
Contratado: (244866/11) ROSELI RIBEIRO DOS SANTOS;CPF:913.681.111-49;Cargo/Função: (3506) CONTR.TEMP.FUNCAO PROF. HABILITADO;Ref:B-001;CH: 04H  
Hab.:LICENCIATURA PLENA EM PEDAGOGIA;Motivo:AULAS RESIDUAIS;Un. Adm: (158330) E.E. ANDRÉANTONIO MAGGI;De:03/05/2021 a 20/12/2021

CONTRATO/SEDUC/27004/2021 DE: 11/05/2021

Processo Nº: 1000003644158  
Contratado: (244932/8) DAMARCIO TSIPO OMEIWA UTEME;CPF:038.120.401-40;Cargo/Função: (3514) CONTR.TEMP.FUNCAO PROF. NAO HABILIT;Ref:A-001;CH: 19H  
Hab.:ENSINO MEDIO;Motivo:PROJETO/DEMANDA TEMPORARIA;Un. Adm: (118532) E.E. INDIGENA ESTRELA;De:03/05/2021 a 20/12/2021

CONTRATO/SEDUC/27005/2021 DE: 11/05/2021

Processo Nº: 1000003640877  
Contratado: (244938/9) JOAO BOSCO TSIROBOWE TSERENHOWADAWA;CPF:947.379.081-34;Cargo/Função: (3506) CONTR.TEMP.FUNCAO PROF. HABILITADO;Ref:A-001;CH: 15H  
Hab.:MAGISTÉRIO;Motivo:PROJETO/DEMANDA TEMPORARIA;Un. Adm: (156361) E.E. INDIGENA RAI RATE;De:03/05/2021 a 20/12/2021

CONTRATO/SEDUC/27006/2021 DE: 11/05/2021

Processo Nº: 1000003643162  
Contratado: (244939/10) MIZAEL TSAE;CPF:053.464.581-07;Cargo/Função: (3514) CONTR.TEMP.FUNCAO PROF. NAO HABILIT;Ref:A-001;CH: 18H  
Hab.:ENSINO MEDIO;Motivo:PROJETO/DEMANDA TEMPORARIA;Un. Adm: (156361) E.E. INDIGENA RAI RATE;De:03/05/2021 a 20/12/2021

CONTRATO/SEDUC/27007/2021 DE: 11/05/2021

Processo Nº: 1000003638712  
Contratado: (244940/9) SEVERINO TS IEWADI TSEREDZABDI;CPF:428.116.001-91;Cargo/Função: (3506) CONTR.TEMP.FUNCAO PROF. HABILITADO;Ref:A-001;CH: 20H  
Hab.:MAGISTÉRIO;Motivo:PROJETO/DEMANDA TEMPORARIA;Un. Adm: (192643) E.E. INDIGENA CONSTANTINO TSEREROWE;De:03/05/2021 a 20/12/2021

PUBLICADA, REGISTRADA, CUMPRÁ-SE.  
Cuiabá-MT, 10 de Maio de 2021.  
Alan Resende Porto  
Secretário de Estado de Educação

O Secretário de Estado de Educação no uso de suas atribuições que lhes são conferidas por lei,

Resolve: CANCELAR - SEDUC  
Objeto: CONTRATAÇÃO TEMPORARIA POR MOTIVO DE URGÊNCIA

CONTRATO/SEDUC/27008/2021 DE: 11/05/2021

Processo Nº: 1000003629472  
Contratado: (244998/27) ALINE CONCEICAO DE MOURA;CPF:030.247.721-70;Cargo/Função: (3506) CONTR.TEMP.FUNCAO PROF. HABILITADO;Ref:B-001;CH: 13H  
Hab.:LICENCIATURA PLENA EM ARTES VISUAIS;Motivo:AULAS RESIDUAIS;Un. Adm: (012556) E.E. SANTA CLAUDINA;De:01/04/2021 a 20/12/2021

PUBLICADA, REGISTRADA, CUMPRÁ-SE.  
Cuiabá-MT, 10 de Maio de 2021.  
Alan Resende Porto  
Secretário de Estado de Educação

O Secretário de Estado de Educação no uso de suas atribuições que lhes são conferidas por lei,

Resolve: AUTORIZAR - SEDUC  
Objeto: CONTRATAÇÃO TEMPORARIA POR MOTIVO DE URGÊNCIA

CONTRATO/SEDUC/27009/2021 DE: 11/05/2021

Processo Nº: 1000003642772  
Contratado: (245115/10) MELQUIADES PARIUPTSE PARAMEIWA;CPF:024.640.441-80;Cargo/Função: (3476) APOIO ADM. EDUCACIONAL-ELEMENTAR;Ref:A-001;CH: 30H  
Hab.:ENSINO MEDIO;Motivo:PROJETO/DEMANDA TEMPORARIA;Un. Adm: (158844) E.E. INDIGENA JUCELINO TSEREMA-Á;De:03/05/2021 a 20/12/2021

CONTRATO/SEDUC/27010/2021 DE: 11/05/2021

Processo Nº: 1000003643754  
Contratado: (245136/11) TIMOTEO TSEREDZUTEWEDI;CPF:405.216.481-49;Cargo/Função: (3514) CONTR.TEMP.FUNCAO PROF. NAO HABILIT;Ref:A-001;CH: 18H  
Hab.:ENSINO MEDIO;Motivo:PROJETO/DEMANDA TEMPORARIA;Un. Adm: (118532) E.E. INDIGENA ESTRELA;De:03/05/2021 a 20/12/2021

CONTRATO/SEDUC/27011/2021 DE: 11/05/2021

Processo Nº: 1000003643234  
Contratado: (245137/9) VALMERCIO TSERETE TSEREDZABDI;CPF:027.974.151-08;Cargo/Função: (3468) TECNICO ADMINISTRATIVO EDUCACIONAL;Ref:A-001;CH: 30H



Hab.: ENSINO MEDIO; Motivo: PROJETO/DEMANDA TEMPORARIA; Un. Adm. (156361) E.E. INDIGENA RAI RATE; De: 03/05/2021 a 20/12/2021

CONTRATO/SEDUC/27012/2021 DE: 11/05/2021  
Processo Nº: 1000003641483  
Contratado: (245415/20) GISELY FERNANDES MARQUES; CPF: 918.170.051-20; Cargo/Função: (3506) CONTR. TEMP. FUNCAO PROF. HABILITADO; Ref: B-001; CH: 08H  
Hab.: LICENCIATURA PLENA EM LETRAS/PORTUGUES/ESPANHOL; Motivo: AULAS RESIDUAIS; Un. Adm. (014044) E.E. OLEGARIO MOREIRA DE BARROS; De: 03/05/2021 a 20/12/2021

CONTRATO/SEDUC/27013/2021 DE: 11/05/2021  
Processo Nº: 1000003642762  
Contratado: (245610/8) CLAUDINEIA APARECIDA MORALES; CPF: 944.893.941-87; Cargo/Função: (3468) TECNICO ADMINISTRATIVO EDUCACIONAL; Ref: A-001; CH: 30H  
Hab.: LICENCIATURA PLENA EM PEDAGOGIA; Motivo: PROJETO/DEMANDA TEMPORARIA; Un. Adm. (015938) E.E. PEDRO ALBERTO TAYANO; De: 03/05/2021 a 20/12/2021

CONTRATO/SEDUC/27014/2021 DE: 11/05/2021  
Processo Nº: 1000003641738  
Contratado: (246072/23) ELIAS WON ANCKEN DA SILVA; CPF: 038.897.941-06; Cargo/Função: (3506) CONTR. TEMP. FUNCAO PROF. HABILITADO; Ref: B-001; CH: 06H  
Hab.: LICENCIATURA PLENA EM CIENCIAS NATURAIS E MATEMATICA; Motivo: AULAS RESIDUAIS; Un. Adm. (116033) E.E. CRISTIANO ARAUJO PIRES; De: 03/05/2021 a 20/12/2021

CONTRATO/SEDUC/27015/2021 DE: 11/05/2021  
Processo Nº: 1000003642125  
Contratado: (246329/28) MARCELO ALVES DE SOUZA; CPF: 861.979.401-91; Cargo/Função: (3506) CONTR. TEMP. FUNCAO PROF. HABILITADO; Ref: B-001; CH: 06H  
Hab.: LICENCIATURA PLENA EM BIOLOGIA; Motivo: PROJETO/DEMANDA TEMPORARIA; Un. Adm. (176648) E.E. ESTEVAO PEREIRA DE ALMEIDA; De: 03/05/2021 a 20/12/2021

CONTRATO/SEDUC/27016/2021 DE: 11/05/2021  
Processo Nº: 1000003644025  
Contratado: (246499/42) LEIDIANA DAVID DA SILVEIRA SILVA; CPF: 298.282.138-93; Cargo/Função: (3506) CONTR. TEMP. FUNCAO PROF. HABILITADO; Ref: B-001; CH: 03H  
Hab.: LICENCIATURA PLENA EM HISTÓRIA; Motivo: AULAS RESIDUAIS; Un. Adm. (069493) E.E. BOA ESPERANCA; De: 03/05/2021 a 20/12/2021

CONTRATO/SEDUC/27017/2021 DE: 11/05/2021  
Processo Nº: 1000003640141  
Contratado: (246629/39) KEITH LEANDRO DE SOUZA; CPF: 046.641.851-54; Cargo/Função: (3506) CONTR. TEMP. FUNCAO PROF. HABILITADO; Ref: B-001; CH: 10H  
Hab.: LICENCIATURA PLENA EM HISTÓRIA; Motivo: PROJETO/DEMANDA TEMPORARIA; Un. Adm. (014826) E.E. ANTONIO FERREIRA SOBRINHO; De: 03/05/2021 a 20/12/2021

CONTRATO/SEDUC/27018/2021 DE: 11/05/2021  
Processo Nº: 1000003643358  
Contratado: (246916/8) ROMAN TSEREMRE; CPF: 035.688.121-00; Cargo/Função: (3514) CONTR. TEMP. FUNCAO PROF. NAO HABILIT; Ref: A-001; CH: 09H  
Hab.: ENSINO MEDIO; Motivo: PROJETO/DEMANDA TEMPORARIA; Un. Adm. (131822) E.E. INDIGENA BUTSE WAVE; De: 03/05/2021 a 20/12/2021

CONTRATO/SEDUC/27019/2021 DE: 11/05/2021  
Processo Nº: 1000003642858  
Contratado: (246927/10) GILSON UEDI TSEREBUWA; CPF: 009.296.871-67; Cargo/Função: (3506) CONTR. TEMP. FUNCAO PROF. HABILITADO; Ref: A-001; CH: 20H  
Hab.: MAGISTÉRIO; Motivo: AULAS RESIDUAIS; Un. Adm. (011568) E.E. JOSE DE ALENCAR; De: 03/05/2021 a 20/12/2021

CONTRATO/SEDUC/27020/2021 DE: 11/05/2021  
Processo Nº: 1000003641122  
Contratado: (247165/7) FLORISBELA PENHO RE TSERE UNHAWI; CPF: 015.677.141-10; Cargo/Função: (3506) CONTR. TEMP. FUNCAO PROF. HABILITADO; Ref: A-001; CH: 10H  
Hab.: MAGISTÉRIO; Motivo: PROJETO/DEMANDA TEMPORARIA; Un. Adm. (131822) E.E. INDIGENA BUTSE WAVE; De: 03/05/2021 a 20/12/2021

CONTRATO/SEDUC/27021/2021 DE: 11/05/2021  
Processo Nº: 1000003638578  
Contratado: (247219/11) ANTONIO CARLOS DZUETEPTO; CPF: 856.368.601-10; Cargo/Função: (3506) CONTR. TEMP. FUNCAO PROF. HABILITADO; Ref: B-001; CH: 20H  
Hab.: LICENCIATURA PLENA EM PEDAGOGIA; Motivo: PROJETO/DEMANDA TEMPORARIA; Un. Adm. (011495) E.E. INDIGENA SAO JOSE SANGRADOURO; De: 03/05/2021 a 20/12/2021

CONTRATO/SEDUC/27022/2021 DE: 11/05/2021  
Processo Nº: 1000003644033  
Contratado: (247819/11) LEIDIENI THEVES BRITO; CPF: 051.518.611-23; Cargo/Função: (3506) CONTR. TEMP. FUNCAO PROF. HABILITADO; Ref: B-001; CH: 01H  
Hab.: LICENCIATURA PLENA EM EDUCAÇÃO FISICA; Motivo: PROJETO/DEMANDA TEMPORARIA; Un. Adm. (011355) E.E. Mal. EURICO GASPARG DUTRA; De: 03/05/2021 a 20/12/2021

CONTRATO/SEDUC/27023/2021 DE: 11/05/2021  
Processo Nº: 1000003643289  
Contratado: (248401/34) DANIELLE CRISTINE ANTUNES PAES; CPF: 929.355.401-15; Cargo/Função: (3506) CONTR. TEMP. FUNCAO PROF. HABILITADO; Ref: B-001; CH: 24H  
Hab.: LICENCIATURA PLENA EM LETRAS/PORTUGUES/ESPANHOL; Motivo: LICENÇA MATERNIDADE; Un. Adm. (020516) E.E. DR. MARIO DE CASTRO; De: 01/05/2021 a 03/10/2021

CONTRATO/SEDUC/27024/2021 DE: 11/05/2021  
Processo Nº: 1000003642400  
Contratado: (249071/10) ALDAIR JEVERSON PATINHARIWE UBREA; CPF: 702.673.631-09; Cargo/Função: (3506) CONTR. TEMP. FUNCAO PROF. HABILITADO; Ref: A-001; CH: 04H  
Hab.: MAGISTÉRIO; Motivo: PROJETO/DEMANDA TEMPORARIA; Un. Adm. (156361) E.E. INDIGENA RAI RATE; De: 03/05/2021 a 13/12/2021

CONTRATO/SEDUC/27025/2021 DE: 11/05/2021  
Processo Nº: 1000003642390

CONTRATO/SEDUC/27026/2021 DE: 11/05/2021  
Processo Nº: 1000003643499  
Contratado: (249356/16) MARILENE SILVA LIMA; CPF: 483.741.051-00; Cargo/Função: (3506) CONTR. TEMP. FUNCAO PROF. HABILITADO; Ref: B-001; CH: 30H  
Hab.: LICENCIATURA PLENA EM PEDAGOGIA; Motivo: PROJETO/DEMANDA TEMPORARIA; Un. Adm. (010502) E.E. AUREOLINA EUSTACIA RIBEIRO; De: 01/05/2021 a 20/12/2021

CONTRATO/SEDUC/27027/2021 DE: 11/05/2021  
Processo Nº: 1000003643103  
Contratado: (250259/12) LINCO TSERENHITOMO TSI OMOWE; CPF: 044.354.521-97; Cargo/Função: (3514) CONTR. TEMP. FUNCAO PROF. NAO HABILIT; Ref: A-001; CH: 08H  
Hab.: ENSINO MEDIO; Motivo: PROJETO/DEMANDA TEMPORARIA; Un. Adm. (156361) E.E. INDIGENA RAI RATE; De: 03/05/2021 a 20/12/2021

CONTRATO/SEDUC/27028/2021 DE: 11/05/2021  
Processo Nº: 1000003645534  
Contratado: (250465/8) JOSAIR SA RAIWA; CPF: 060.009.171-63; Cargo/Função: (3514) CONTR. TEMP. FUNCAO PROF. NAO HABILIT; Ref: A-001; CH: 18H  
Hab.: ENSINO MEDIO; Motivo: PROJETO/DEMANDA TEMPORARIA; Un. Adm. (115231) E.E. INDIGENA DE EDUCACAO BASICA XAVANTE; De: 03/05/2021 a 20/12/2021

CONTRATO/SEDUC/27029/2021 DE: 11/05/2021  
Processo Nº: 1000003641621  
Contratado: (250967/10) ELBERTO UBE TSIMIUDO; CPF: 038.120.331-00; Cargo/Função: (3506) CONTR. TEMP. FUNCAO PROF. HABILITADO; Ref: A-001; CH: 10H  
Hab.: MAGISTÉRIO; Motivo: PROJETO/DEMANDA TEMPORARIA; Un. Adm. (131822) E.E. INDIGENA BUTSE WAVE; De: 03/05/2021 a 20/12/2021

CONTRATO/SEDUC/27030/2021 DE: 11/05/2021  
Processo Nº: 1000003640174  
Contratado: (251327/25) LIGIANE FERREIRA CUNHA; CPF: 016.754.381-45; Cargo/Função: (3506) CONTR. TEMP. FUNCAO PROF. HABILITADO; Ref: B-001; CH: 12H  
Hab.: LICENCIATURA PLENA EM CIENCIAS BIOLÓGICAS; Motivo: AULAS RESIDUAIS; Un. Adm. (016543) E.E. CANDIDO PORTINARI; De: 03/05/2021 a 20/12/2021

PUBLICADA, REGISTRADA, CUMPRÁ-SE.  
Cuiabá-MT, 10 de Maio de 2021.  
Alan Resende Porto  
Secretário de Estado de Educação

O Secretário de Estado de Educação no uso de suas atribuições que lhes são conferidas por lei,

Resolve: CANCELAR - SEDUC  
Objeto: CONTRATAÇÃO TEMPORARIA POR MOTIVO DE URGÊNCIA

CONTRATO/SEDUC/27031/2021 DE: 11/05/2021  
Processo Nº: 1000003596615  
Contratado: (251541/13) IZABEL OLIVEIRA GOMES RADI; CPF: 877.917.221-00; Cargo/Função: (3468) TECNICO ADMINISTRATIVO EDUCACIONAL; Ref: A-001; CH: 30H  
Hab.: LICENCIATURA PLENA EM PEDAGOGIA; Motivo: AFASTAMENTO DO TITULAR; Un. Adm. (010588) E.E. PROF. ULISSES CUIABANO; De: 01/03/2021 a 20/12/2021

CONTRATO/SEDUC/27032/2021 DE: 11/05/2021  
Processo Nº: 1000003603087  
Contratado: (251641/19) MARRIE SILVA SANTOS; CPF: 016.649.661-88; Cargo/Função: (3506) CONTR. TEMP. FUNCAO PROF. HABILITADO; Ref: B-001; CH: 06H  
Hab.: LICENCIATURA PLENA EM HISTÓRIA; Motivo: AULAS RESIDUAIS; Un. Adm. (009482) E.E. PROF. HELIODORO CAPISTRANO DA SILVA; De: 08/03/2021 a 20/12/2021

CONTRATO/SEDUC/27033/2021 DE: 11/05/2021  
Processo Nº: 1000003574609  
Contratado: (253048/11) SUZANA DOS SANTOS CARDOSO; CPF: 020.653.671-21; Cargo/Função: (3506) CONTR. TEMP. FUNCAO PROF. HABILITADO; Ref: B-001; CH: 15H  
Hab.: LICENCIATURA PLENA EM GEOGRAFIA; Motivo: AULAS RESIDUAIS; Un. Adm. (084344) E.E. MARECHAL CANDIDO RONDON; De: 01/02/2021 a 20/12/2021

PUBLICADA, REGISTRADA, CUMPRÁ-SE.  
Cuiabá-MT, 10 de Maio de 2021.  
Alan Resende Porto  
Secretário de Estado de Educação

O Secretário de Estado de Educação no uso de suas atribuições que lhes são conferidas por lei,

Resolve: AUTORIZAR - SEDUC  
Objeto: CONTRATAÇÃO TEMPORARIA POR MOTIVO DE URGÊNCIA

CONTRATO/SEDUC/27034/2021 DE: 11/05/2021  
Processo Nº: 1000003643099  
Contratado: (253160/11) DEMETRIO TSEREPETSEWE; CPF: 036.956.121-00; Cargo/Função: (3514) CONTR. TEMP. FUNCAO PROF. NAO HABILIT; Ref: A-001; CH: 09H  
Hab.: ENSINO MEDIO; Motivo: PROJETO/DEMANDA TEMPORARIA; Un. Adm. (156361) E.E. INDIGENA RAI RATE; De: 03/05/2021 a 20/12/2021

CONTRATO/SEDUC/27035/2021 DE: 11/05/2021  
Processo Nº: 1000003640785  
Contratado: (253164/10) LUBERZIO TSERE WANHIWA RE TSIMIRHU; CPF: 746.406.311-20; Cargo/Função: (3506) CONTR. TEMP. FUNCAO PROF. HABILITADO; Ref: A-001; CH: 06H  
Hab.: MAGISTÉRIO; Motivo: PROJETO/DEMANDA TEMPORARIA; Un. Adm. (156361) E.E. INDIGENA RAI RATE; De: 03/05/2021 a 20/12/2021

CONTRATO/SEDUC/27036/2021 DE: 11/05/2021

Processo Nº: 1000003640779  
 Contratado: (253164/9) LUBERZIO TSERE WANHHIWA RE TSMIRIHW;CPF:746.406.311-20;Cargo/Função: (3506) CONTR.TEMP.FUNCAO PROF. HABILITADO;Ref:A-001;CH: 08H  
 Hab.:MAGISTÉRIO;Motivo:PROJETO/DEMANDA TEMPORARIA;Un. Adm: (156361) E.E. INDIGENA RAI RATE;De:03/05/2021 a 20/12/2021

CONTRATO/SEDUC/27037/2021 DE: 11/05/2021

Processo Nº: 1000003640649  
 Contratado: (253165/9) PAULO TSEERERAWA TOMOTSU;CPF:502.947.921-04;Cargo/Função: (3506) CONTR.TEMP.FUNCAO PROF. HABILITADO;Ref:A-001;CH: 15H  
 Hab.:MAGISTÉRIO;Motivo:PROJETO/DEMANDA TEMPORARIA;Un. Adm: (156361) E.E. INDIGENA RAI RATE;De:03/05/2021 a 20/12/2021

CONTRATO/SEDUC/27038/2021 DE: 11/05/2021

Processo Nº: 1000003642340  
 Contratado: (253186/10) WIHORO TSIPIBU;CPF:051.764.781-88;Cargo/Função: (3514) CONTR.TEMP.FUNCAO PROF. NAO HABILIT;Ref:A-001;CH: 12H  
 Hab.:ENSINO MEDIO;Motivo:PROJETO/DEMANDA TEMPORARIA;Un. Adm: (156361) E.E. INDIGENA RAI RATE;De:03/05/2021 a 20/12/2021

CONTRATO/SEDUC/27039/2021 DE: 11/05/2021

Processo Nº: 1000003638634  
 Contratado: (253207/10) ROGERIO TSMANAWA TSERE OMODZE;CPF:022.329.831-02;Cargo/Função: (3506) CONTR.TEMP.FUNCAO PROF. HABILITADO;Ref:B-001;CH: 21H  
 Hab.:LICENCIATURA PLENA EM PEDAGOGIA;Motivo:PROJETO/DEMANDA TEMPORARIA;Un. Adm: (011495) E.E. INDIGENA SAO JOSE SANGRADOURO;De:03/05/2021 a 20/12/2021

CONTRATO/SEDUC/27040/2021 DE: 11/05/2021

Processo Nº: 1000003638645  
 Contratado: (253365/11) NUBIA KARLA BATISTA MAGALHAES;CPF:813.497.771-53;Cargo/Função: (3506) CONTR.TEMP.FUNCAO PROF. HABILITADO;Ref:B-001;CH: 02H  
 Hab.:LICENCIATURA PLENA EM LETRAS/PORTUGUES/INGLÊS;Motivo:AULAS RESIDUAIS;Un. Adm: (009482) E.E. PROF. HELIODORO CAPISTRANO DA SILVA;De:01/05/2021 a 20/12/2021

CONTRATO/SEDUC/27041/2021 DE: 11/05/2021

Processo Nº: 1000003643135  
 Contratado: (253372/3) ANDINA PEAIWE ETEROOWE;CPF:023.566.741-28;Cargo/Função: (3514) CONTR.TEMP.FUNCAO PROF. NAO HABILIT;Ref:A-001;CH: 08H  
 Hab.:ENSINO MEDIO;Motivo:PROJETO/DEMANDA TEMPORARIA;Un. Adm: (156361) E.E. INDIGENA RAI RATE;De:03/05/2021 a 20/12/2021

CONTRATO/SEDUC/27042/2021 DE: 11/05/2021

Processo Nº: 1000003641423  
 Contratado: (253467/10) JOSELIA PEDROSO DE SOUZA MIRANDA;CPF:034.752.611-03;Cargo/Função: (3468) TECNICO ADMINISTRATIVO EDUCACIONAL;Ref:A-001;CH: 30H  
 Hab.:TECNOLOGIA EM GESTÃO DE RECURSOS HUMANOS;Motivo:AULAS/CARGO LIVRE;Un. Adm: (021628) E.E. RODOLFO AUGUSTO T. CURVO;De:03/05/2021 a 20/12/2021

CONTRATO/SEDUC/27043/2021 DE: 11/05/2021

Processo Nº: 1000003645354  
 Contratado: (253588/8) ELIGIO TAIWAVE PREDZAWA;CPF:021.618.761-39;Cargo/Função: (3514) CONTR.TEMP.FUNCAO PROF. NAO HABILIT;Ref:A-001;CH: 20H  
 Hab.:ENSINO MEDIO;Motivo:PROJETO/DEMANDA TEMPORARIA;Un. Adm: (076929) E.E. INDIGENA DEP. MARIO JURUNA;De:03/05/2021 a 20/12/2021

CONTRATO/SEDUC/27044/2021 DE: 11/05/2021

Processo Nº: 1000003639880  
 Contratado: (253633/8) ROLF TSIRAHBRI XAVANTE;CPF:041.437.741-94;Cargo/Função: (3476) APOIO ADM. EDUCACIONAL-ELEMENTAR;Ref:A-001;CH: 30H  
 Hab.:ENSINO FUNDAMENTAL COMPLETO;Motivo:PROJETO/DEMANDA TEMPORARIA;Un. Adm: (131857) E.E. INDIGENA DE EDUC. BASICA ETENHIRITIPA;De:03/05/2021 a 20/12/2021

PUBLICADA, REGISTRADA, CUMPRASE.  
 Cuiabá-MT, 10 de Maio de 2021.  
 Alan Resende Porto  
 Secretário de Estado de Educação

O Secretário de Estado de Educação no uso de suas atribuições que lhes são conferidas por lei,

Resolve: CANCELAR - SEDUC  
 Objeto: CONTRATAÇÃO TEMPORARIA POR MOTIVO DE URGÊNCIA

CONTRATO/SEDUC/27045/2021 DE: 11/05/2021

Processo Nº: 1000003578051  
 Contratado: (253681/2) MAGNA CATIA OSUNA;CPF:699.675.471-20;Cargo/Função: (3506) CONTR.TEMP.FUNCAO PROF. HABILITADO;Ref:B-001;CH: 05H  
 Hab.:LICENCIATURA PLENA EM LETRAS/PORTUGUES;Motivo:AULAS RESIDUAIS;Un. Adm: (011355) E.E. Mal. EURICO GASPAR DUTRA;De:08/02/2021 a 20/12/2021

PUBLICADA, REGISTRADA, CUMPRASE.  
 Cuiabá-MT, 10 de Maio de 2021.  
 Alan Resende Porto  
 Secretário de Estado de Educação

O Secretário de Estado de Educação no uso de suas atribuições que lhes são conferidas por lei,

Resolve: AUTORIZAR - SEDUC  
 Objeto: CONTRATAÇÃO TEMPORARIA POR MOTIVO DE URGÊNCIA

CONTRATO/SEDUC/27046/2021 DE: 11/05/2021

Processo Nº: 1000003644022  
 Contratado: (253681/3) MAGNA CATIA OSUNA;CPF:699.675.471-20;Cargo/Função: (3506) CONTR.TEMP.FUNCAO PROF. HABILITADO;Ref:B-001;CH: 04H  
 Hab.:LICENCIATURA PLENA EM LETRAS/PORTUGUES;Motivo:PROJETO/DEMANDA TEMPORARIA;Un. Adm: (011355) E.E. Mal. EURICO GASPAR DUTRA;De:03/05/2021 a

20/12/2021

CONTRATO/SEDUC/27047/2021 DE: 11/05/2021

Processo Nº: 1000003641713  
 Contratado: (253689/26) LUCIMAR DA SILVA PEREIRA;CPF:022.744.021-83;Cargo/Função: (3506) CONTR.TEMP.FUNCAO PROF. HABILITADO;Ref:B-001;CH: 12H  
 Hab.:LICENCIATURA PLENA EM HISTÓRIA;Motivo:SUBSTITUIÇÃO AO TITULAR GUARDANDO PUBLICAÇÃO DE MOVIMENTAÇÃO;Un. Adm: (010421) E.E. Pe. WANIR DELFINO CESAR;De:01/05/2021 a 20/12/2021

CONTRATO/SEDUC/27048/2021 DE: 11/05/2021

Processo Nº: 1000003643279  
 Contratado: (253777/7) JOSE AMILCAR HABE TSUDZAWERE;CPF:028.914.391-80;Cargo/Função: (3476) APOIO ADM. EDUCACIONAL-ELEMENTAR;Ref:A-001;CH: 30H  
 Hab.:ENSINO MEDIO;Motivo:PROJETO/DEMANDA TEMPORARIA;Un. Adm: (076929) E.E. INDIGENA DEP. MARIO JURUNA;De:03/05/2021 a 20/12/2021

PUBLICADA, REGISTRADA, CUMPRASE.  
 Cuiabá-MT, 10 de Maio de 2021.  
 Alan Resende Porto  
 Secretário de Estado de Educação

O Secretário de Estado de Educação no uso de suas atribuições que lhes são conferidas por lei,

Resolve: CANCELAR - SEDUC  
 Objeto: CONTRATAÇÃO TEMPORARIA POR MOTIVO DE URGÊNCIA

CONTRATO/SEDUC/27049/2021 DE: 11/05/2021

Processo Nº: 1000003565879  
 Contratado: (253797/8) LUCINEY PACHECO DOS SANTOS NUNES;CPF:523.186.051-49;Cargo/Função: (3506) CONTR.TEMP.FUNCAO PROF. HABILITADO;Ref:B-001;CH: 08H  
 Hab.:LICENCIATURA PLENA EM GEOGRAFIA;Motivo:AULAS RESIDUAIS;Un. Adm: (084344) E.E. MARECHAL CANDIDO RONDON;De:01/02/2021 a 20/12/2021

CONTRATO/SEDUC/27050/2021 DE: 11/05/2021

Processo Nº: 1000003579927  
 Contratado: (253797/9) LUCINEY PACHECO DOS SANTOS NUNES;CPF:523.186.051-49;Cargo/Função: (3506) CONTR.TEMP.FUNCAO PROF. HABILITADO;Ref:B-001;CH: 10H  
 Hab.:LICENCIATURA PLENA EM GEOGRAFIA;Motivo:AULAS RESIDUAIS;Un. Adm: (084344) E.E. MARECHAL CANDIDO RONDON;De:01/02/2021 a 20/12/2021

CONTRATO/SEDUC/27051/2021 DE: 11/05/2021

Processo Nº: 1000003574648  
 Contratado: (254140/17) SELMA DA SILVA;CPF:632.688.171-49;Cargo/Função: (3506) CONTR.TEMP.FUNCAO PROF. HABILITADO;Ref:B-001;CH: 20H  
 Hab.:LICENCIATURA PLENA EM SOCIOLOGIA;Motivo:AULAS RESIDUAIS;Un. Adm: (084344) E.E. MARECHAL CANDIDO RONDON;De:01/02/2021 a 20/12/2021

PUBLICADA, REGISTRADA, CUMPRASE.  
 Cuiabá-MT, 10 de Maio de 2021.  
 Alan Resende Porto  
 Secretário de Estado de Educação

O Secretário de Estado de Educação no uso de suas atribuições que lhes são conferidas por lei,

Resolve: AUTORIZAR - SEDUC  
 Objeto: CONTRATAÇÃO TEMPORARIA POR MOTIVO DE URGÊNCIA

CONTRATO/SEDUC/27052/2021 DE: 11/05/2021

Processo Nº: 1000003642870  
 Contratado: (254217/40) FABIELLEM RAYHANE RODRIGUES VAZ;CPF:046.776.981-80;Cargo/Função: (3506) CONTR.TEMP.FUNCAO PROF. HABILITADO;Ref:B-001;CH: 03H  
 Hab.:LICENCIATURA PLENA EM CIENCIAS BIOLOGICAS;Motivo:AULAS RESIDUAIS;Un. Adm: (013935) E.E. ACAD. LAURO AUGUSTO DE BARROS;De:03/05/2021 a 20/12/2021

CONTRATO/SEDUC/27053/2021 DE: 11/05/2021

Processo Nº: 1000003641601  
 Contratado: (254477/12) SILOENE SILVA SOARES;CPF:981.184.711-87;Cargo/Função: (3476) APOIO ADM. EDUCACIONAL-ELEMENTAR;Ref:A-001;CH: 30H  
 Hab.:ENSINO MEDIO;Motivo:AULAS/CARGO LIVRE;Un. Adm: (197297) E. E. MIL. TIRAD. SOL. PM ADRIANA M.RAMOS;De:03/05/2021 a 20/12/2021

PUBLICADA, REGISTRADA, CUMPRASE.  
 Cuiabá-MT, 10 de Maio de 2021.  
 Alan Resende Porto  
 Secretário de Estado de Educação

O Secretário de Estado de Educação no uso de suas atribuições que lhes são conferidas por lei,

Resolve: CANCELAR - SEDUC  
 Objeto: CONTRATAÇÃO TEMPORARIA POR MOTIVO DE URGÊNCIA

CONTRATO/SEDUC/27054/2021 DE: 11/05/2021

Processo Nº: 1000003629452  
 Contratado: (254619/11) MARLI BITTENCOURT;CPF:690.994.991-91;Cargo/Função: (3506) CONTR.TEMP.FUNCAO PROF. HABILITADO;Ref:B-001;CH: 20H  
 Hab.:LICENCIATURA PLENA EM QUIMICA;Motivo:AULAS RESIDUAIS;Un. Adm: (012556) E.E. SANTA CLAUDINA;De:01/04/2021 a 20/12/2021

PUBLICADA, REGISTRADA, CUMPRASE.  
 Cuiabá-MT, 10 de Maio de 2021.  
 Alan Resende Porto  
 Secretário de Estado de Educação

O Secretário de Estado de Educação no uso de suas atribuições que lhes são conferidas por lei,

Resolve: AUTORIZAR - SEDUC

Objeto: CONTRATAÇÃO TEMPORÁRIA POR MOTIVO DE URGÊNCIA

CONTRATO/SEDUC/27055/2021 DE: 11/05/2021

Processo Nº: 1000003638560  
Contratado: (254654/6) ADVAILSON TSEREWANE TSEWEWA RA; CPF: 032.940.511-07; Cargo/Função: (3506) CONTR. TEMP. FUNCAO PROF. HABILITADO; Ref: B-001; CH: 15H

Hab.: LICENCIATURA PLENA EM LETRAS/PORTUGUES/INGLÊS; Motivo: PROJETO/DEMANDA TEMPORÁRIA; Un. Adm: (011495) E.E. INDIGENA SAO JOSE SANGRADOURO; De: 03/05/2021 a 20/12/2021

CONTRATO/SEDUC/27056/2021 DE: 11/05/2021

Processo Nº: 1000003638625  
Contratado: (254895/11) JOSE LAURICIO TSERETO TSAHOBO; CPF: 021.212.031-09; Cargo/Função: (3506) CONTR. TEMP. FUNCAO PROF. HABILITADO; Ref: B-001; CH: 10H

Hab.: LICENCIATURA PLENA EM CIENCIAS SOCIAIS; Motivo: PROJETO/DEMANDA TEMPORÁRIA; Un. Adm: (011495) E.E. INDIGENA SAO JOSE SANGRADOURO; De: 03/05/2021 a 20/12/2021

CONTRATO/SEDUC/27057/2021 DE: 11/05/2021

Processo Nº: 1000003643342  
Contratado: (255626/10) JOZILANE ANA DE SANTANA MATOS; CPF: 037.412.391-86; Cargo/Função: (3468) TECNICO ADMINISTRATIVO EDUCACIONAL; Ref: A-001; CH: 30H

Hab.: LICENCIATURA PLENA EM PEDAGOGIA; Motivo: GESTANTE; Un. Adm: (184390) E.E. BENEDITA DE ALMEIDA; De: 01/05/2021 a 30/05/2021

CONTRATO/SEDUC/27058/2021 DE: 11/05/2021

Processo Nº: 1000003645496  
Contratado: (255734/20) ADRIELLY RODRIGUES BATISTA; CPF: 001.614.751-08; Cargo/Função: (3506) CONTR. TEMP. FUNCAO PROF. HABILITADO; Ref: B-001; CH: 30H

Hab.: LICENCIATURA PLENA EM CIENCIAS BIOLOGICAS; Motivo: INDENIZAÇÃO; Un. Adm: (009903) E.E. VICTORINO MONTEIRO DA SILVA; De: 03/05/2021 a 05/05/2021

PUBLICADA, REGISTRADA, CUMPRADA-SE.  
Cuiabá-MT, 10 de Maio de 2021.  
Alan Resende Porto  
Secretário de Estado de Educação

O Secretário de Estado de Educação no uso de suas atribuições que lhes são conferidas por lei,

Resolve: CANCELAR - SEDUC

Objeto: CONTRATAÇÃO TEMPORÁRIA POR MOTIVO DE URGÊNCIA

CONTRATO/SEDUC/27059/2021 DE: 11/05/2021

Processo Nº: 1000003623740  
Contratado: (255849/24) EDILMA PEDRINA DAMACENO; CPF: 933.122.701-97; Cargo/Função: (3506) CONTR. TEMP. FUNCAO PROF. HABILITADO; Ref: B-001; CH: 08H  
Hab.: LICENCIATURA PLENA EM CIENCIAS BIOLOGICAS; Motivo: AULAS RESIDUAIS; Un. Adm: (198226) E.E. MARCIO SCHABATT SOUZA; De: 05/04/2021 a 20/12/2021

PUBLICADA, REGISTRADA, CUMPRADA-SE.  
Cuiabá-MT, 10 de Maio de 2021.  
Alan Resende Porto  
Secretário de Estado de Educação

O Secretário de Estado de Educação no uso de suas atribuições que lhes são conferidas por lei,

Resolve: AUTORIZAR - SEDUC

Objeto: CONTRATAÇÃO TEMPORÁRIA POR MOTIVO DE URGÊNCIA

CONTRATO/SEDUC/27060/2021 DE: 11/05/2021

Processo Nº: 1000003643191  
Contratado: (259258/8) MORILLO TSEERDZAE; CPF: 026.074.021-74; Cargo/Função: (3476) APOIO ADM. EDUCACIONAL-ELEMENTAR; Ref: A-001; CH: 30H  
Hab.: ENSINO FUNDAMENTAL COMPLETO; Motivo: PROJETO/DEMANDA TEMPORÁRIA; Un. Adm: (156361) E.E. INDIGENA RAI RATE; De: 03/05/2021 a 20/12/2021

CONTRATO/SEDUC/27061/2021 DE: 11/05/2021

Processo Nº: 1000003638809  
Contratado: (260314/6) AFONSO TSEWEWAPE WRITE; CPF: 057.415.581-35; Cargo/Função: (3514) CONTR. TEMP. FUNCAO PROF. NAO HABILIT; Ref: A-001; CH: 10H  
Hab.: ENSINO MEDIO; Motivo: PROJETO/DEMANDA TEMPORÁRIA; Un. Adm: (131822) E.E. INDIGENA BUTSE WAVE; De: 03/05/2021 a 20/12/2021

CONTRATO/SEDUC/27062/2021 DE: 11/05/2021

Processo Nº: 1000003643767  
Contratado: (260315/9) APOLONIO SEREWAU; CPF: 004.412.421-03; Cargo/Função: (3506) CONTR. TEMP. FUNCAO PROF. HABILITADO; Ref: A-001; CH: 18H  
Hab.: MAGISTÉRIO; Motivo: PROJETO/DEMANDA TEMPORÁRIA; Un. Adm: (118532) E.E. INDIGENA ESTRELA; De: 03/05/2021 a 20/12/2021

CONTRATO/SEDUC/27063/2021 DE: 11/05/2021

Processo Nº: 1000003643747  
Contratado: (260318/11) ERNESTIANO SERESIUIWA SISEDERE; CPF: 038.889.611-65; Cargo/Função: (3514) CONTR. TEMP. FUNCAO PROF. NAO HABILIT; Ref: A-001; CH: 20H  
Hab.: ENSINO MEDIO; Motivo: PROJETO/DEMANDA TEMPORÁRIA; Un. Adm: (118532) E.E. INDIGENA ESTRELA; De: 03/05/2021 a 20/12/2021

CONTRATO/SEDUC/27064/2021 DE: 11/05/2021

Processo Nº: 1000003644163  
Contratado: (260318/12) ERNESTIANO SERESIUIWA SISEDERE; CPF: 038.889.611-65; Cargo/Função: (3514) CONTR. TEMP. FUNCAO PROF. NAO HABILIT; Ref: A-001; CH:

07H

Hab.: ENSINO MEDIO; Motivo: PROJETO/DEMANDA TEMPORÁRIA; Un. Adm: (118532) E.E. INDIGENA ESTRELA; De: 03/05/2021 a 20/12/2021

PUBLICADA, REGISTRADA, CUMPRADA-SE.  
Cuiabá-MT, 10 de Maio de 2021.  
Alan Resende Porto  
Secretário de Estado de Educação

O Secretário de Estado de Educação no uso de suas atribuições que lhes são conferidas por lei,

Resolve: CANCELAR - SEDUC

Objeto: CONTRATAÇÃO TEMPORÁRIA POR MOTIVO DE URGÊNCIA

CONTRATO/SEDUC/27065/2021 DE: 11/05/2021

Processo Nº: 1000003579934  
Contratado: (260812/10) DEVANIR MARIA DE ASSIS NEVES; CPF: 976.490.071-20; Cargo/Função: (3506) CONTR. TEMP. FUNCAO PROF. HABILITADO; Ref: B-001; CH: 10H

Hab.: LICENCIATURA PLENA EM HISTÓRIA; Motivo: AULAS RESIDUAIS; Un. Adm: (084344) E.E. MARECHAL CANDIDO RONDON; De: 01/02/2021 a 20/12/2021

PUBLICADA, REGISTRADA, CUMPRADA-SE.  
Cuiabá-MT, 10 de Maio de 2021.  
Alan Resende Porto  
Secretário de Estado de Educação

O Secretário de Estado de Educação no uso de suas atribuições que lhes são conferidas por lei,

Resolve: AUTORIZAR - SEDUC

Objeto: CONTRATAÇÃO TEMPORÁRIA POR MOTIVO DE URGÊNCIA

CONTRATO/SEDUC/27066/2021 DE: 11/05/2021

Processo Nº: 1000003638979  
Contratado: (260820/5) MARIA DO CARMO REDZAWI; CPF: 053.937.971-92; Cargo/Função: (3476) APOIO ADM. EDUCACIONAL-ELEMENTAR; Ref: A-001; CH: 30H  
Hab.: ENSINO MEDIO; Motivo: PROJETO/DEMANDA TEMPORÁRIA; Un. Adm: (082260) E.E. INDIGENA ADAO TOPTIVO; De: 03/05/2021 a 20/12/2021

CONTRATO/SEDUC/27067/2021 DE: 11/05/2021

Processo Nº: 1000003638716  
Contratado: (260848/9) ANDERSON TSAIPETO TSADSE; CPF: 043.889.311-52; Cargo/Função: (3506) CONTR. TEMP. FUNCAO PROF. HABILITADO; Ref: A-001; CH: 10H  
Hab.: MAGISTÉRIO; Motivo: PROJETO/DEMANDA TEMPORÁRIA; Un. Adm: (192643) E.E. INDIGENA CONSTANTINO TSEEROWE; De: 03/05/2021 a 20/12/2021

CONTRATO/SEDUC/27068/2021 DE: 11/05/2021

Processo Nº: 1000003640726  
Contratado: (260849/8) FABRICIO TSEREUTE TSIDOBOWAPRE; CPF: 043.098.331-01; Cargo/Função: (3506) CONTR. TEMP. FUNCAO PROF. HABILITADO; Ref: A-001; CH: 17H  
Hab.: MAGISTÉRIO; Motivo: PROJETO/DEMANDA TEMPORÁRIA; Un. Adm: (156361) E.E. INDIGENA RAI RATE; De: 03/05/2021 a 20/12/2021

CONTRATO/SEDUC/27069/2021 DE: 11/05/2021

Processo Nº: 1000003643716  
Contratado: (260855/8) NELSON TSERENHO E WAROWEDWE; CPF: 018.533.741-48; Cargo/Função: (3514) CONTR. TEMP. FUNCAO PROF. NAO HABILIT; Ref: A-001; CH: 06H  
Hab.: ENSINO MEDIO; Motivo: PROJETO/DEMANDA TEMPORÁRIA; Un. Adm: (131822) E.E. INDIGENA BUTSE WAVE; De: 03/05/2021 a 20/12/2021

CONTRATO/SEDUC/27070/2021 DE: 11/05/2021

Processo Nº: 1000003643717  
Contratado: (260855/9) NELSON TSERENHO E WAROWEDWE; CPF: 018.533.741-48; Cargo/Função: (3514) CONTR. TEMP. FUNCAO PROF. NAO HABILIT; Ref: A-001; CH: 06H

Hab.: ENSINO MEDIO; Motivo: PROJETO/DEMANDA TEMPORÁRIA; Un. Adm: (131822) E.E. INDIGENA BUTSE WAVE; De: 03/05/2021 a 20/12/2021

CONTRATO/SEDUC/27071/2021 DE: 11/05/2021

Processo Nº: 1000003642845  
Contratado: (260857/4) PEDRO SIMAO TSEREDI; CPF: 044.951.311-41; Cargo/Função: (3514) CONTR. TEMP. FUNCAO PROF. NAO HABILIT; Ref: A-001; CH: 20H  
Hab.: ENSINO MEDIO; Motivo: AULAS RESIDUAIS; Un. Adm: (011568) E.E. JOSE DE ALENCAR; De: 03/05/2021 a 20/12/2021

CONTRATO/SEDUC/27072/2021 DE: 11/05/2021

Processo Nº: 1000003638754  
Contratado: (260953/7) PARANHO ARAIRATE; CPF: 705.942.061-46; Cargo/Função: (3506) CONTR. TEMP. FUNCAO PROF. HABILITADO; Ref: A-001; CH: 10H  
Hab.: MAGISTÉRIO; Motivo: PROJETO/DEMANDA TEMPORÁRIA; Un. Adm: (131822) E.E. INDIGENA BUTSE WAVE; De: 03/05/2021 a 20/12/2021

CONTRATO/SEDUC/27073/2021 DE: 11/05/2021

Processo Nº: 1000003643422  
Contratado: (260960/7) APOLONIA TAPAWAHU WEREHITE; CPF: 034.309.311-18; Cargo/Função: (3476) APOIO ADM. EDUCACIONAL-ELEMENTAR; Ref: A-001; CH: 30H  
Hab.: ENSINO FUNDAMENTAL COMPLETO; Motivo: PROJETO/DEMANDA TEMPORÁRIA; Un. Adm: (131822) E.E. INDIGENA BUTSE WAVE; De: 03/05/2021 a 20/12/2021

CONTRATO/SEDUC/27074/2021 DE: 11/05/2021

Processo Nº: 1000003642968  
Contratado: (260961/6) NORBERTO HABA; CPF: 705.248.291-60; Cargo/Função: (3514) CONTR. TEMP. FUNCAO PROF. NAO HABILIT; Ref: A-001; CH: 09H  
Hab.: ENSINO MEDIO; Motivo: PROJETO/DEMANDA TEMPORÁRIA; Un. Adm: (131822) E.E. INDIGENA BUTSE WAVE; De: 03/05/2021 a 20/12/2021

CONTRATO/SEDUC/27075/2021 DE: 11/05/2021

Processo Nº: 1000003642065  
Contratado: (260965/3) JULIETA PEDZAAHO TSENHODZE RADA; CPF: 011.922.751-



79;Cargo/Função:(3514) CONTR.TEMP.FUNCAO PROF. NAO HABILIT;Ref:A-001;CH: 13H  
Hab.:ENSINO MEDIO;Motivo:PROJETO/DEMANDA TEMPORARIA;Un. Adm:(156361) E.E. INDIGENA RAI RATE;De:03/05/2021 a 20/12/2021

CONTRATO/SEDUC/27076/2021 DE: 11/05/2021  
Processo Nº: 1000003643590  
Contratado:(260994/13) MELQUEZEDEQUE MOURA SILVA;CPF:053.218.481-57;Cargo/Função:(3514) CONTR.TEMP.FUNCAO PROF. NAO HABILIT;Ref:B-001;CH: 30H  
Hab.:TECNOLOGIA EM GESTÃO DE RECURSOS HUMANOS;Motivo:PROJETO/DEMANDA TEMPORARIA;Un. Adm:(118532) E.E. INDIGENA ESTRELA;De:03/05/2021 a 20/12/2021

CONTRATO/SEDUC/27077/2021 DE: 11/05/2021  
Processo Nº: 1000003639834  
Contratado:(261039/10) JESSICA SOARES SANTANA;CPF:036.042.891-65;Cargo/Função:(3476) APOIO ADM. EDUCACIONAL-ELEMENTAR;Ref:A-001;CH: 30H  
Hab.:LICENCIATURA PLENA EM HISTÓRIA;Motivo:PROJETO/DEMANDA TEMPORARIA;Un. Adm:(014583) CEJA ALTERNATIVO;De:01/05/2021 a 31/07/2021

PUBLICADA, REGISTRADA, CUMPRÁ-SE.  
Cuiabá-MT, 10 de Maio de 2021.  
Alan Resende Porto  
Secretário de Estado de Educação

O Secretário de Estado de Educação no uso de suas atribuições que lhes são conferidas por lei,

Resolve: CANCELAR - SEDUC  
Objeto: CONTRATAÇÃO TEMPORARIA POR MOTIVO DE URGÊNCIA

CONTRATO/SEDUC/27078/2021 DE: 11/05/2021  
Processo Nº: 1000003556023  
Contratado:(261144/7) NEUZA DE BRITO CORDEIRO;CPF:775.903.332-04;Cargo/Função:(3476) APOIO ADM. EDUCACIONAL-ELEMENTAR;Ref:A-001;CH: 30H  
Hab.:ENSINO MEDIO;Motivo:AULAS/CARGO LIVRE;Un. Adm:(194522) ESCOLA EST CARLOS DRUMMOND DE ANDRADE;De:01/02/2021 a 20/12/2021

PUBLICADA, REGISTRADA, CUMPRÁ-SE.  
Cuiabá-MT, 10 de Maio de 2021.  
Alan Resende Porto  
Secretário de Estado de Educação

O Secretário de Estado de Educação no uso de suas atribuições que lhes são conferidas por lei,

Resolve: AUTORIZAR - SEDUC  
Objeto: CONTRATAÇÃO TEMPORARIA POR MOTIVO DE URGÊNCIA

CONTRATO/SEDUC/27079/2021 DE: 11/05/2021  
Processo Nº: 1000003642072  
Contratado:(261159/13) ANTONIO TEIXEIRA;CPF:456.658.851-34;Cargo/Função:(3506) CONTR.TEMP.FUNCAO PROF. HABILITADO;Ref:B-001;CH: 15H  
Hab.:LICENCIATURA PLENA EM PEDAGOGIA;Motivo:PROJETO/DEMANDA TEMPORARIA;Un. Adm:(011495) E.E. INDIGENA SAO JOSE SANGRADOURO;De:03/05/2021 a 20/12/2021

CONTRATO/SEDUC/27080/2021 DE: 11/05/2021  
Processo Nº: 1000003637942  
Contratado:(261341/8) MARLITO TSERE UBUNI;CPF:047.054.631-02;Cargo/Função:(3514) CONTR.TEMP.FUNCAO PROF. NAO HABILIT;Ref:A-001;CH: 21H  
Hab.:ENSINO MEDIO;Motivo:PROJETO/DEMANDA TEMPORARIA;Un. Adm:(082260) E.E. INDIGENA ADAO TOPTIVO;De:03/05/2021 a 20/12/2021

CONTRATO/SEDUC/27081/2021 DE: 11/05/2021  
Processo Nº: 1000003643351  
Contratado:(261720/6) NATALINO WA ANE PARADZANE EDI;CPF:705.417.431-39;Cargo/Função:(3514) CONTR.TEMP.FUNCAO PROF. NAO HABILIT;Ref:A-001;CH: 10H  
Hab.:ENSINO MEDIO;Motivo:PROJETO/DEMANDA TEMPORARIA;Un. Adm:(131822) E.E. INDIGENA BUTSE WAWA;De:03/05/2021 a 20/12/2021

PUBLICADA, REGISTRADA, CUMPRÁ-SE.  
Cuiabá-MT, 10 de Maio de 2021.  
Alan Resende Porto  
Secretário de Estado de Educação

O Secretário de Estado de Educação no uso de suas atribuições que lhes são conferidas por lei,

Resolve: CANCELAR - SEDUC  
Objeto: CONTRATAÇÃO TEMPORARIA POR MOTIVO DE URGÊNCIA

CONTRATO/SEDUC/27082/2021 DE: 11/05/2021  
Processo Nº: 1000003572860  
Contratado:(261859/24) FRANCINEIA SALES DA SILVA;CPF:036.290.831-10;Cargo/Função:(3506) CONTR.TEMP.FUNCAO PROF. HABILITADO;Ref:B-001;CH: 11H  
Hab.:LICENCIATURA PLENA EM EDUCAÇÃO FISICA;Motivo:AULAS RESIDUAIS;Un. Adm:(012386) E.E. BENEDITA AUGUSTA LEMES;De:01/02/2021 a 20/12/2021

PUBLICADA, REGISTRADA, CUMPRÁ-SE.  
Cuiabá-MT, 10 de Maio de 2021.  
Alan Resende Porto  
Secretário de Estado de Educação

O Secretário de Estado de Educação no uso de suas atribuições que lhes são conferidas por lei,

Resolve: AUTORIZAR - SEDUC  
Objeto: CONTRATAÇÃO TEMPORARIA POR MOTIVO DE URGÊNCIA

CONTRATO/SEDUC/27083/2021 DE: 11/05/2021  
Processo Nº: 1000003642705  
Contratado:(261859/25) FRANCINEIA SALES DA SILVA;CPF:036.290.831-10;Cargo/Função:(3506) CONTR.TEMP.FUNCAO PROF. HABILITADO;Ref:B-001;CH: 11H  
Hab.:LICENCIATURA PLENA EM EDUCAÇÃO FISICA;Motivo:AULAS RESIDUAIS;Un. Adm:(012386) E.E. BENEDITA AUGUSTA LEMES;De:01/05/2021 a 20/12/2021

CONTRATO/SEDUC/27084/2021 DE: 11/05/2021  
Processo Nº: 1000003645717  
Contratado:(262416/30) ZARIANE VILELA DO COUTO SANTANA;CPF:002.513.601-13;Cargo/Função:(3506) CONTR.TEMP.FUNCAO PROF. HABILITADO;Ref:B-001;CH: 05H  
Hab.:LICENCIATURA PLENA EM LETRAS/PORTUGUES/INGLÊS;Motivo:INDENIZAÇÃO;Un. Adm:(011444) E.E. NOSSA SENHORA DA GUIA;De:01/05/2021 a 09/06/2021

CONTRATO/SEDUC/27085/2021 DE: 11/05/2021  
Processo Nº: 1000003645350  
Contratado:(262632/12) JOICIANE MARCELI MACANEIRO KIZAKI;CPF:005.065.961-84;Cargo/Função:(3506) CONTR.TEMP.FUNCAO PROF. HABILITADO;Ref:B-001;CH: 20H  
Hab.:LICENCIATURA PLENA EM LETRAS/PORTUGUES/INGLÊS;Motivo:AFASTAMENTO DO TITULAR;Un. Adm:(016144) E.E. JUPIARA;De:03/05/2021 a 20/12/2021

CONTRATO/SEDUC/27086/2021 DE: 11/05/2021  
Processo Nº: 1000003643294  
Contratado:(262703/5) EURENILDA DIAS DA SILVA;CPF:535.291.461-53;Cargo/Função:(3476) APOIO ADM. EDUCACIONAL-ELEMENTAR;Ref:A-001;CH: 30H  
Hab.:ENSINO MEDIO;Motivo:AULAS/CARGO LIVRE;Un. Adm:(013994) E.E. DR. EMANUEL PINHEIRO DA SILVA PRIMO;De:03/05/2021 a 30/07/2021

CONTRATO/SEDUC/27087/2021 DE: 11/05/2021  
Processo Nº: 1000003642250  
Contratado:(262896/3) GERSON TSEREDZERE TSEREI;CPF:981.942.321-04;Cargo/Função:(3514) CONTR.TEMP.FUNCAO PROF. NAO HABILIT;Ref:A-001;CH: 14H  
Hab.:ENSINO MEDIO;Motivo:PROJETO/DEMANDA TEMPORARIA;Un. Adm:(156361) E.E. INDIGENA RAI RATE;De:03/05/2021 a 20/12/2021

CONTRATO/SEDUC/27088/2021 DE: 11/05/2021  
Processo Nº: 1000003643255  
Contratado:(263124/12) ZEBEDEU TSE E OMOWA;CPF:004.778.271-44;Cargo/Função:(3514) CONTR.TEMP.FUNCAO PROF. NAO HABILIT;Ref:A-001;CH: 04H  
Hab.:ENSINO MEDIO;Motivo:PROJETO/DEMANDA TEMPORARIA;Un. Adm:(156361) E.E. INDIGENA RAI RATE;De:03/05/2021 a 20/12/2021

CONTRATO/SEDUC/27089/2021 DE: 11/05/2021  
Processo Nº: 1000003642576  
Contratado:(263124/13) ZEBEDEU TSE E OMOWA;CPF:004.778.271-44;Cargo/Função:(3514) CONTR.TEMP.FUNCAO PROF. NAO HABILIT;Ref:A-001;CH: 08H  
Hab.:ENSINO MEDIO;Motivo:PROJETO/DEMANDA TEMPORARIA;Un. Adm:(156361) E.E. INDIGENA RAI RATE;De:03/05/2021 a 20/12/2021

CONTRATO/SEDUC/27090/2021 DE: 11/05/2021  
Processo Nº: 1000003644257  
Contratado:(263564/4) KAYANI TRUMAI AWETI;CPF:049.854.841-48;Cargo/Função:(3514) CONTR.TEMP.FUNCAO PROF. NAO HABILIT;Ref:A-001;CH: 20H  
Hab.:ENSINO MEDIO;Motivo:AULAS RESIDUAIS;Un. Adm:(124052) E.E. LEONISIO LEMOS MELO;De:04/05/2021 a 20/12/2021

CONTRATO/SEDUC/27091/2021 DE: 11/05/2021  
Processo Nº: 1000003644173  
Contratado:(263659/47) VILSON ALVES DA ROCHA JUNIOR;CPF:070.018.209-89;Cargo/Função:(3506) CONTR.TEMP.FUNCAO PROF. HABILITADO;Ref:B-001;CH: 15H  
Hab.:LICENCIATURA PLENA EM HISTÓRIA;Motivo:AULAS RESIDUAIS;Un. Adm:(104230) E.E. PROF. ELIDIO MURCELLI FILHO;De:03/05/2021 a 20/12/2021

PUBLICADA, REGISTRADA, CUMPRÁ-SE.  
Cuiabá-MT, 10 de Maio de 2021.  
Alan Resende Porto  
Secretário de Estado de Educação

O Secretário de Estado de Educação no uso de suas atribuições que lhes são conferidas por lei,

Resolve: CANCELAR - SEDUC  
Objeto: CONTRATAÇÃO TEMPORARIA POR MOTIVO DE URGÊNCIA

CONTRATO/SEDUC/27092/2021 DE: 11/05/2021  
Processo Nº: 1000003555248  
Contratado:(264936/10) NAZIRENE SOUSA DA SILVA;CPF:000.600.711-25;Cargo/Função:(3476) APOIO ADM. EDUCACIONAL-ELEMENTAR;Ref:A-001;CH: 30H  
Hab.:ENSINO MEDIO;Motivo:AULAS/CARGO LIVRE;Un. Adm:(172081) E.E. FLORESTAN FERNANDES;De:01/02/2021 a 20/12/2021

PUBLICADA, REGISTRADA, CUMPRÁ-SE.  
Cuiabá-MT, 10 de Maio de 2021.  
Alan Resende Porto  
Secretário de Estado de Educação

O Secretário de Estado de Educação no uso de suas atribuições que lhes são conferidas por lei,

Resolve: AUTORIZAR - SEDUC  
Objeto: CONTRATAÇÃO TEMPORARIA POR MOTIVO DE URGÊNCIA

CONTRATO/SEDUC/27093/2021 DE: 11/05/2021  
Processo Nº: 1000003645542  
Contratado:(268239/6) FLORIANO TSERE URE;CPF:012.557.841-56;Cargo/Função:(3514) CONTR.TEMP.FUNCAO PROF. NAO HABILIT;Ref:A-001;CH: 17H  
Hab.:ENSINO MEDIO;Motivo:PROJETO/DEMANDA TEMPORARIA;Un. Adm:(115231) E.E. INDIGENA DE EDUCACAO BASICA XAVANTE;De:03/05/2021 a 20/12/2021

PUBLICADA, REGISTRADA, CUMPRÁ-SE.  
Cuiabá-MT, 10 de Maio de 2021.  
Alan Resende Porto  
Secretário de Estado de Educação

O Secretário de Estado de Educação no uso de suas atribuições que lhes são conferidas por lei,

Resolve: CANCELAR - SEDUC  
Objeto: CONTRATAÇÃO TEMPORARIA POR MOTIVO DE URGÊNCIA

CONTRATO/SEDUC/27094/2021 DE: 11/05/2021  
Processo Nº: 1000003558025  
Contratado: (268356/9) MARTA DE OLIVEIRA;CPF:483.272.551-34;Cargo/  
Função: (3476) APOIO ADM. EDUCACIONAL-ELEMENTAR;Ref:A-001;CH: 30H  
Hab.:BACHARELADO EM SERVIÇO SOCIAL;Motivo:AFASTAMENTO DO TITULAR;Un.  
Adm:(010480) E.E. ALCEBIANES CALHAO;De:01/02/2021 a 20/12/2021

PUBLICADA, REGISTRADA, CUMPRÁ-SE.  
Cuiabá-MT, 10 de Maio de 2021.  
Alan Resende Porto  
Secretário de Estado de Educação

O Secretário de Estado de Educação no uso de suas atribuições que lhes são conferidas por lei,

Resolve: AUTORIZAR - SEDUC  
Objeto: CONTRATAÇÃO TEMPORARIA POR MOTIVO DE URGÊNCIA

CONTRATO/SEDUC/27095/2021 DE: 11/05/2021  
Processo Nº: 1000003643027  
Contratado: (268510/13) FABIO AMOROSINO;CPF:134.401.378-30;Cargo/  
Função: (3506) CONTR.TEMP.FUNCAO PROF. HABILITADO;Ref:B-001;CH: 40H  
Hab.:LICENCIATURA PLENA EM CIENCIAS BIOLOGICAS;Motivo:INDENIZAÇÃO;Un.  
Adm:(009920) E.E. DJALMA FERREIRA DE SOUZA;De:01/05/2021 a 29/05/2021

CONTRATO/SEDUC/27096/2021 DE: 11/05/2021  
Processo Nº: 1000003642093  
Contratado: (268562/14) ANTONIO JOSE RODRIGUES DE SOUZA;CPF:435.607.333-  
91;Cargo/Função: (3476) APOIO ADM. EDUCACIONAL-ELEMENTAR;Ref:A-001;CH: 30H  
Hab.:ENSINO FUNDAMENTAL COMPLETO;Motivo:AULAS/CARGO LIVRE;Un. Adm:(015598)  
CEJA ARIOSTO DA RIVA;De:01/05/2021 a 29/07/2021

CONTRATO/SEDUC/27097/2021 DE: 11/05/2021  
Processo Nº: 1000003643665  
Contratado: (268641/9) ALCEIRA MEIRELES ALVES JULIAO;CPF:025.818.831-  
62;Cargo/Função: (3506) CONTR.TEMP.FUNCAO PROF. HABILITADO;Ref:B-001;CH:  
02H  
Hab.:LICENCIATURA PLENA EM MATEMATICA;Motivo:AULAS RESIDUAIS;Un.  
Adm:(013498) E.E. 12 DE ABRIL;De:29/04/2021 a 20/12/2021

CONTRATO/SEDUC/27098/2021 DE: 11/05/2021  
Processo Nº: 1000003643723  
Contratado: (268710/6) ANGELINA MARIA DA SILVA;CPF:711.035.201-30;Cargo/  
Função: (3506) CONTR.TEMP.FUNCAO PROF. HABILITADO;Ref:B-001;CH: 15H  
Hab.:LICENCIATURA PLENA EM PEDAGOGIA;Motivo:PROJETO/DEMANDA TEMPORARIA;Un.  
Adm:(131822) E.E. INDIGENA BUTSE WAWÉ;De:03/05/2021 a 20/12/2021

CONTRATO/SEDUC/27099/2021 DE: 11/05/2021  
Processo Nº: 1000003643331  
Contratado: (268711/8) ARLOZINHO WAAMATE BUDZATSE;CPF:009.339.661-99;Cargo/  
Função: (3506) CONTR.TEMP.FUNCAO PROF. HABILITADO;Ref:A-001;CH: 14H  
Hab.:MAGISTÉRIO;Motivo:PROJETO/DEMANDA TEMPORARIA;Un. Adm:(131822) E.E.  
INDIGENA BUTSE WAWÉ;De:03/05/2021 a 20/12/2021

CONTRATO/SEDUC/27100/2021 DE: 11/05/2021  
Processo Nº: 1000003643299  
Contratado: (268718/7) JULIO CIPRIANO RUDZAROTOWE;CPF:037.204.051-92;Cargo/  
Função: (3514) CONTR.TEMP.FUNCAO PROF. NAO HABILIT;Ref:A-001;CH: 11H  
Hab.:ENSINO MEDIO;Motivo:PROJETO/DEMANDA TEMPORARIA;Un. Adm:(131822) E.E.  
INDIGENA BUTSE WAWÉ;De:03/05/2021 a 20/12/2021

CONTRATO/SEDUC/27101/2021 DE: 11/05/2021  
Processo Nº: 1000003640618  
Contratado: (269043/6) AUGUSTO TSERERU NOMOTSE;CPF:940.387.321-34;Cargo/  
Função: (3506) CONTR.TEMP.FUNCAO PROF. HABILITADO;Ref:A-001;CH: 15H  
Hab.:MAGISTÉRIO;Motivo:PROJETO/DEMANDA TEMPORARIA;Un. Adm:(156361) E.E.  
INDIGENA RAI RATE;De:03/05/2021 a 20/12/2021

CONTRATO/SEDUC/27102/2021 DE: 11/05/2021  
Processo Nº: 1000003642913  
Contratado: (269044/4) BETUEL SEREOMOWARI TSEREDZA;CPF:048.925.371-  
79;Cargo/Função: (3514) CONTR.TEMP.FUNCAO PROF. NAO HABILIT;Ref:A-001;CH:  
19H  
Hab.:ENSINO MEDIO;Motivo:PROJETO/DEMANDA TEMPORARIA;Un. Adm:(131822) E.E.  
INDIGENA BUTSE WAWÉ;De:03/05/2021 a 20/12/2021

CONTRATO/SEDUC/27103/2021 DE: 11/05/2021  
Processo Nº: 1000003640634  
Contratado: (269045/6) EFRÉM TSEREDZURA;CPF:008.170.631-61;Cargo/  
Função: (3506) CONTR.TEMP.FUNCAO PROF. HABILITADO;Ref:A-001;CH: 15H  
Hab.:MAGISTÉRIO;Motivo:PROJETO/DEMANDA TEMPORARIA;Un. Adm:(156361) E.E.  
INDIGENA RAI RATE;De:03/05/2021 a 20/12/2021

CONTRATO/SEDUC/27104/2021 DE: 11/05/2021  
Processo Nº: 1000003644161  
Contratado: (269046/7) RAUL TSERE UWAVE;CPF:703.960.221-03;Cargo/  
Função: (3514) CONTR.TEMP.FUNCAO PROF. NAO HABILIT;Ref:A-001;CH: 18H  
Hab.:ENSINO MEDIO;Motivo:PROJETO/DEMANDA TEMPORARIA;Un. Adm:(118532) E.E.  
INDIGENA ESTRELA;De:03/05/2021 a 20/12/2021

CONTRATO/SEDUC/27105/2021 DE: 11/05/2021  
Processo Nº: 1000003642089

Contratado: (269047/7) VITORIA TSINHOTSE EAHO WAPARIA;CPF:034.108.911-  
70;Cargo/Função: (3514) CONTR.TEMP.FUNCAO PROF. NAO HABILIT;Ref:A-001;CH:  
10H  
Hab.:ENSINO MEDIO;Motivo:PROJETO/DEMANDA TEMPORARIA;Un. Adm:(156361) E.E.  
INDIGENA RAI RATE;De:03/05/2021 a 20/12/2021

CONTRATO/SEDUC/27106/2021 DE: 11/05/2021  
Processo Nº: 1000003637927  
Contratado: (269074/8) BERENICE REDZANI TOPTIRO;CPF:020.219.371-35;Cargo/  
Função: (3514) CONTR.TEMP.FUNCAO PROF. NAO HABILIT;Ref:A-001;CH: 21H  
Hab.:ENSINO MEDIO;Motivo:PROJETO/DEMANDA TEMPORARIA;Un. Adm:(082260) E.E.  
INDIGENA ADAO TOPTIVO;De:03/05/2021 a 20/12/2021

CONTRATO/SEDUC/27107/2021 DE: 11/05/2021  
Processo Nº: 1000003643500  
Contratado: (269149/6) JESSUNITA PE RAIWA UNE EDI WAOMORA;CPF:029.620.881-  
71;Cargo/Função: (3476) APOIO ADM. EDUCACIONAL-ELEMENTAR;Ref:A-001;CH: 30H  
Hab.:ENSINO FUNDAMENTAL COMPLETO;Motivo:PROJETO/DEMANDA TEMPORARIA;Un.  
Adm:(131822) E.E. INDIGENA BUTSE WAWÉ;De:03/05/2021 a 20/12/2021

CONTRATO/SEDUC/27108/2021 DE: 11/05/2021  
Processo Nº: 1000003642682  
Contratado: (269150/6) MARIA BRIGIDA PENHIDZAO BURUREWAWÉ;CPF:016.645.071-  
59;Cargo/Função: (3514) CONTR.TEMP.FUNCAO PROF. NAO HABILIT;Ref:A-001;CH:  
15H  
Hab.:ENSINO MEDIO;Motivo:PROJETO/DEMANDA TEMPORARIA;Un. Adm:(119229) E.E.  
INDIGENA WA'OMORA;De:03/05/2021 a 20/12/2021

CONTRATO/SEDUC/27109/2021 DE: 11/05/2021  
Processo Nº: 1000003641657  
Contratado: (269198/9) ERENIDE FATIMA DE PAULA;CPF:631.736.381-15;Cargo/  
Função: (3476) APOIO ADM. EDUCACIONAL-ELEMENTAR;Ref:A-001;CH: 30H  
Hab.:ENSINO MEDIO;Motivo:AULAS/CARGO LIVRE;Un. Adm:(197297) E. E. MIL.  
TIRAD. SOL. PM ADRIANA M.RAMOS;De:03/05/2021 a 20/12/2021

CONTRATO/SEDUC/27110/2021 DE: 11/05/2021  
Processo Nº: 1000003639411  
Contratado: (269307/10) DARLEY DOMINGOS DE ALMEIDA;CPF:003.231.211-  
36;Cargo/Função: (3506) CONTR.TEMP.FUNCAO PROF. HABILITADO;Ref:B-001;CH:  
20H  
Hab.:LICENCIATURA PLENA EM MATEMATICA;Motivo:PROJETO/DEMANDA  
TEMPORARIA;Un. Adm:(012920) E.E. CARLOS HUGUINEY;De:01/05/2021 a  
20/12/2021

CONTRATO/SEDUC/27111/2021 DE: 11/05/2021  
Processo Nº: 1000003639410  
Contratado: (269307/9) DARLEY DOMINGOS DE ALMEIDA;CPF:003.231.211-36;Cargo/  
Função: (3506) CONTR.TEMP.FUNCAO PROF. HABILITADO;Ref:B-001;CH: 12H  
Hab.:LICENCIATURA PLENA EM MATEMATICA;Motivo:AULAS RESIDUAIS;Un.  
Adm:(012920) E.E. CARLOS HUGUINEY;De:01/05/2021 a 20/12/2021

CONTRATO/SEDUC/27112/2021 DE: 11/05/2021  
Processo Nº: 1000003639837  
Contratado: (269560/9) LUCIANO PRESTES DE OLIVEIRA;CPF:938.091.741-  
49;Cargo/Função: (3476) APOIO ADM. EDUCACIONAL-ELEMENTAR;Ref:A-001;CH: 30H  
Hab.:BACHARELADO EM ADMINISTRACAO DE EMPRESAS;Motivo:PROJETO/DEMANDA  
TEMPORARIA;Un. Adm:(014583) CEJA ALTERNATIVO;De:01/05/2021 a 31/07/2021

PUBLICADA, REGISTRADA, CUMPRÁ-SE.  
Cuiabá-MT, 10 de Maio de 2021.  
Alan Resende Porto  
Secretário de Estado de Educação

O Secretário de Estado de Educação no uso de suas atribuições que lhes são conferidas por lei,

Resolve: CANCELAR - SEDUC  
Objeto: CONTRATAÇÃO TEMPORARIA POR MOTIVO DE URGÊNCIA

CONTRATO/SEDUC/27113/2021 DE: 11/05/2021  
Processo Nº: 1000003674019  
Contratado: (269681/18) MARIA SEBASTIANA SALES LEITE;CPF:693.541.381-  
87;Cargo/Função: (3506) CONTR.TEMP.FUNCAO PROF. HABILITADO;Ref:B-001;CH:  
10H  
Hab.:LICENCIATURA PLENA EM MATEMATICA;Motivo:PROJETO/DEMANDA  
TEMPORARIA;Un. Adm:(010871) E.E. ADOLFO AUGUSTO DE MORAES;De:08/02/2021 a  
20/12/2021

PUBLICADA, REGISTRADA, CUMPRÁ-SE.  
Cuiabá-MT, 10 de Maio de 2021.  
Alan Resende Porto  
Secretário de Estado de Educação

O Secretário de Estado de Educação no uso de suas atribuições que lhes são conferidas por lei,

Resolve: AUTORIZAR - SEDUC  
Objeto: CONTRATAÇÃO TEMPORARIA POR MOTIVO DE URGÊNCIA

CONTRATO/SEDUC/27114/2021 DE: 11/05/2021  
Processo Nº: 1000003641647  
Contratado: (269687/6) NAJELA BATISTA DE OLIVEIRA;CPF:030.924.341-61;Cargo/  
Função: (3506) CONTR.TEMP.FUNCAO PROF. HABILITADO;Ref:B-001;CH: 08H  
Hab.:LICENCIATURA PLENA EM LETRAS/PORTUGUES/LITTERATURAS;Motivo:AULAS  
RESIDUAIS;Un. Adm:(012955) E.E. Dr. ITRY CORREA;De:03/05/2021 a  
20/12/2021

CONTRATO/SEDUC/27115/2021 DE: 11/05/2021  
Processo Nº: 1000003637941  
Contratado: (269734/8) EUCENIR WA UTOHONHIRO;CPF:701.739.381-32;Cargo/  
Função: (3514) CONTR.TEMP.FUNCAO PROF. NAO HABILIT;Ref:A-001;CH: 20H  
Hab.:ENSINO MEDIO;Motivo:PROJETO/DEMANDA TEMPORARIA;Un. Adm:(082260) E.E.  
INDIGENA ADAO TOPTIVO;De:03/05/2021 a 20/12/2021

CONTRATO/SEDUC/27116/2021 DE: 11/05/2021  
 Processo N°: 1000003645487  
 Contratado: (269788/4) DOMINGOS PEREIRA FILHO; CPF: 353.859.101-63; Cargo/Função: (3506) CONTR. TEMP. FUNCAO PROF. HABILITADO; Ref: B-001; CH: 30H  
 Hab.: LICENCIATURA PLENA EM EDUCAÇÃO BÁSICA DE 1ª A 4ª SÉRIE; Motivo: INDENIZAÇÃO; Un. Adm: (009903) E.E. VICTORINO MONTEIRO DA SILVA; De: 03/05/2021 a 14/05/2021

CONTRATO/SEDUC/27117/2021 DE: 11/05/2021  
 Processo N°: 1000003643325  
 Contratado: (270101/7) ALDO WAAMATE TSEREDZEDZE; CPF: 855.675.231-49; Cargo/Função: (3506) CONTR. TEMP. FUNCAO PROF. HABILITADO; Ref: A-001; CH: 14H  
 Hab.: MAGISTÉRIO; Motivo: PROJETO/DEMANDA TEMPORARIA; Un. Adm: (131822) E.E. INDIGENA BUTSE WAVE; De: 03/05/2021 a 20/12/2021

CONTRATO/SEDUC/27118/2021 DE: 11/05/2021  
 Processo N°: 1000003641011  
 Contratado: (270104/7) MAZINHO DATSUIRE TSERENHOWA; CPF: 042.614.241-18; Cargo/Função: (3506) CONTR. TEMP. FUNCAO PROF. HABILITADO; Ref: A-001; CH: 15H  
 Hab.: MAGISTÉRIO; Motivo: PROJETO/DEMANDA TEMPORARIA; Un. Adm: (156361) E.E. INDIGENA RAI RATE; De: 03/05/2021 a 20/12/2021

CONTRATO/SEDUC/27119/2021 DE: 11/05/2021  
 Processo N°: 1000003638743  
 Contratado: (270105/3) MORADINE AOIHIDI; CPF: 705.123.861-29; Cargo/Função: (3514) CONTR. TEMP. FUNCAO PROF. NAO HABILIT; Ref: A-001; CH: 18H  
 Hab.: ENSINO MEDIO; Motivo: PROJETO/DEMANDA TEMPORARIA; Un. Adm: (192643) E.E. INDIGENA CONSTANTINO TSEREROWE; De: 03/05/2021 a 20/12/2021

CONTRATO/SEDUC/27120/2021 DE: 11/05/2021  
 Processo N°: 1000003640980  
 Contratado: (270107/8) SILVERIO TSIHOI RE TSERENHOWA; CPF: 042.516.681-38; Cargo/Função: (3514) CONTR. TEMP. FUNCAO PROF. NAO HABILIT; Ref: A-001; CH: 10H  
 Hab.: ENSINO MEDIO; Motivo: PROJETO/DEMANDA TEMPORARIA; Un. Adm: (156361) E.E. INDIGENA RAI RATE; De: 03/05/2021 a 20/12/2021

CONTRATO/SEDUC/27121/2021 DE: 11/05/2021  
 Processo N°: 1000003642285  
 Contratado: (270108/3) ZEZINHO TSITOMOWAWI TSEREI; CPF: 036.602.781-65; Cargo/Função: (3514) CONTR. TEMP. FUNCAO PROF. NAO HABILIT; Ref: A-001; CH: 11H  
 Hab.: ENSINO MEDIO; Motivo: PROJETO/DEMANDA TEMPORARIA; Un. Adm: (156361) E.E. INDIGENA RAI RATE; De: 03/05/2021 a 20/12/2021

CONTRATO/SEDUC/27122/2021 DE: 11/05/2021  
 Processo N°: 1000003638687  
 Contratado: (270112/5) EDIVELTA PEDAO REWI; CPF: 700.872.351-29; Cargo/Função: (3476) APOIO ADM. EDUCACIONAL-ELEMENTAR; Ref: A-001; CH: 30H  
 Hab.: ENSINO MEDIO; Motivo: PROJETO/DEMANDA TEMPORARIA; Un. Adm: (011495) E.E. INDIGENA SAO JOSE SANGRADOURO; De: 03/05/2021 a 20/12/2021

CONTRATO/SEDUC/27123/2021 DE: 11/05/2021  
 Processo N°: 1000003643198  
 Contratado: (270113/6) LUCILANIA RERATSUTUO; CPF: 047.808.791-83; Cargo/Função: (3476) APOIO ADM. EDUCACIONAL-ELEMENTAR; Ref: A-001; CH: 30H  
 Hab.: ENSINO FUNDAMENTAL COMPLETO; Motivo: PROJETO/DEMANDA TEMPORARIA; Un. Adm: (156361) E.E. INDIGENA RAI RATE; De: 03/05/2021 a 20/12/2021

CONTRATO/SEDUC/27124/2021 DE: 11/05/2021  
 Processo N°: 1000003642180  
 Contratado: (270115/5) VANDILLIA TSINHOTSEMAPARI TSUIHORI WA; CPF: 708.678.371-44; Cargo/Função: (3514) CONTR. TEMP. FUNCAO PROF. NAO HABILIT; Ref: A-001; CH: 09H  
 Hab.: ENSINO MEDIO; Motivo: PROJETO/DEMANDA TEMPORARIA; Un. Adm: (156361) E.E. INDIGENA RAI RATE; De: 03/05/2021 a 20/12/2021

CONTRATO/SEDUC/27125/2021 DE: 11/05/2021  
 Processo N°: 1000003642850  
 Contratado: (270250/8) HERCULANO TSEREROWE; CPF: 033.993.561-88; Cargo/Função: (3514) CONTR. TEMP. FUNCAO PROF. NAO HABILIT; Ref: A-001; CH: 20H  
 Hab.: ENSINO MEDIO; Motivo: AULAS RESIDUAIS; Un. Adm: (011568) E.E. JOSE DE ALENCAR; De: 03/05/2021 a 20/12/2021

CONTRATO/SEDUC/27126/2021 DE: 11/05/2021  
 Processo N°: 1000003640923  
 Contratado: (270446/6) ROCHA MIRANDA TSEREHOTEDE; CPF: 050.215.871-96; Cargo/Função: (3514) CONTR. TEMP. FUNCAO PROF. NAO HABILIT; Ref: A-001; CH: 12H  
 Hab.: ENSINO MEDIO; Motivo: PROJETO/DEMANDA TEMPORARIA; Un. Adm: (156361) E.E. INDIGENA RAI RATE; De: 03/05/2021 a 20/12/2021

CONTRATO/SEDUC/27127/2021 DE: 11/05/2021  
 Processo N°: 1000003643811  
 Contratado: (270747/6) KAYO HENRIQUE COSTA CUNHA; CPF: 058.814.131-30; Cargo/Função: (3506) CONTR. TEMP. FUNCAO PROF. HABILITADO; Ref: B-001; CH: 30H  
 Hab.: LICENCIATURA PLENA EM EDUCAÇÃO FÍSICA; Motivo: PROJETO/DEMANDA TEMPORARIA; Un. Adm: (115231) E.E. INDIGENA DE EDUCACAO BASICA XAVANTE; De: 03/05/2021 a 20/12/2021

CONTRATO/SEDUC/27128/2021 DE: 11/05/2021  
 Processo N°: 1000003643025  
 Contratado: (270815/4) KEISSIELE RIBEIRO SANTONI; CPF: 046.446.491-98; Cargo/Função: (3506) CONTR. TEMP. FUNCAO PROF. HABILITADO; Ref: B-001; CH: 30H  
 Hab.: LICENCIATURA PLENA EM PEDAGOGIA; Motivo: GESTANTE; Un. Adm: (010979) E.E. MARIA DE LIMA CADIDE; De: 01/05/2021 a 20/05/2021

CONTRATO/SEDUC/27129/2021 DE: 11/05/2021  
 Processo N°: 1000003644151  
 Contratado: (270868/13) EDINA MEDINA CARDOSO; CPF: 000.002.321-30; Cargo/Função: (3506) CONTR. TEMP. FUNCAO PROF. HABILITADO; Ref: B-001; CH: 06H  
 Hab.: LICENCIATURA PLENA EM PEDAGOGIA; Motivo: AULAS RESIDUAIS; Un. Adm: (155110) E.E. ANGELO MELHORANÇA; De: 05/05/2021 a 20/12/2021

CONTRATO/SEDUC/27130/2021 DE: 11/05/2021  
 Processo N°: 1000003643780  
 Contratado: (271241/8) FRANTHIELE VIANÁ; CPF: 862.112.851-91; Cargo/

Função: (3506) CONTR. TEMP. FUNCAO PROF. HABILITADO; Ref: B-001; CH: 30H  
 Hab.: LICENCIATURA PLENA EM PEDAGOGIA; Motivo: INDENIZAÇÃO; Un. Adm: (014192) E.E. ANTONIO GOMES PRIMO; De: 10/05/2021 a 31/05/2021

CONTRATO/SEDUC/27131/2021 DE: 11/05/2021  
 Processo N°: 1000003642387  
 Contratado: (271305/12) SANDRA DIAS DE SOUZA; CPF: 022.085.381-96; Cargo/Função: (3506) CONTR. TEMP. FUNCAO PROF. HABILITADO; Ref: B-001; CH: 16H  
 Hab.: LICENCIATURA PLENA EM BIOLOGIA; Motivo: INDENIZAÇÃO; Un. Adm: (124044) E.E. PORTAL DA AMAZONIA; De: 01/05/2021 a 19/05/2021

CONTRATO/SEDUC/27132/2021 DE: 11/05/2021  
 Processo N°: 1000003641763  
 Contratado: (272124/10) KELLY KISSES PAGNONCELLI; CPF: 014.275.271-13; Cargo/Função: (3506) CONTR. TEMP. FUNCAO PROF. HABILITADO; Ref: B-001; CH: 04H  
 Hab.: LICENCIATURA PLENA EM PEDAGOGIA; Motivo: PROJETO/DEMANDA TEMPORARIA; Un. Adm: (123021) E.E. INDIGENA ALDEIONA; De: 03/05/2021 a 20/12/2021

CONTRATO/SEDUC/27133/2021 DE: 11/05/2021  
 Processo N°: 1000003641760  
 Contratado: (272124/9) KELLY KISSES PAGNONCELLI; CPF: 014.275.271-13; Cargo/Função: (3506) CONTR. TEMP. FUNCAO PROF. HABILITADO; Ref: B-001; CH: 06H  
 Hab.: LICENCIATURA PLENA EM PEDAGOGIA; Motivo: PROJETO/DEMANDA TEMPORARIA; Un. Adm: (123021) E.E. INDIGENA ALDEIONA; De: 03/05/2021 a 20/12/2021

CONTRATO/SEDUC/27134/2021 DE: 11/05/2021  
 Processo N°: 1000003643380  
 Contratado: (273490/16) NICE KARLLA ASSUNCAO BARRETO; CPF: 995.194.531-72; Cargo/Função: (3506) CONTR. TEMP. FUNCAO PROF. HABILITADO; Ref: B-001; CH: 12H  
 Hab.: LICENCIATURA PLENA EM MATEMATICA; Motivo: INDENIZAÇÃO; Un. Adm: (014230) E.E. MARIA ESTHER PERES; De: 01/05/2021 a 24/05/2021

CONTRATO/SEDUC/27135/2021 DE: 11/05/2021  
 Processo N°: 1000003643316  
 Contratado: (274201/6) ADELONCIO ALVES WAAMATE TSERE WANHIZA; CPF: 071.920.771-19; Cargo/Função: (3514) CONTR. TEMP. FUNCAO PROF. NAO HABILIT; Ref: A-001; CH: 15H  
 Hab.: ENSINO MEDIO; Motivo: PROJETO/DEMANDA TEMPORARIA; Un. Adm: (131822) E.E. INDIGENA BUTSE WAVE; De: 03/05/2021 a 20/12/2021

CONTRATO/SEDUC/27136/2021 DE: 11/05/2021  
 Processo N°: 1000003643397  
 Contratado: (274202/3) ADEMILSON TSERERONO; CPF: 038.432.231-06; Cargo/Função: (3514) CONTR. TEMP. FUNCAO PROF. NAO HABILIT; Ref: A-001; CH: 10H  
 Hab.: ENSINO MEDIO; Motivo: PROJETO/DEMANDA TEMPORARIA; Un. Adm: (131822) E.E. INDIGENA BUTSE WAVE; De: 03/05/2021 a 20/12/2021

CONTRATO/SEDUC/27137/2021 DE: 11/05/2021  
 Processo N°: 1000003640975  
 Contratado: (274204/5) ELVINHO TSEREWESA TSERENHOWA; CPF: 047.420.451-06; Cargo/Função: (3514) CONTR. TEMP. FUNCAO PROF. NAO HABILIT; Ref: A-001; CH: 10H  
 Hab.: ENSINO MEDIO; Motivo: PROJETO/DEMANDA TEMPORARIA; Un. Adm: (156361) E.E. INDIGENA RAI RATE; De: 03/05/2021 a 20/12/2021

CONTRATO/SEDUC/27138/2021 DE: 11/05/2021  
 Processo N°: 1000003643144  
 Contratado: (274208/3) ZE MARIA TSEREDZE TSEMEY WATSARE; CPF: 062.287.951-04; Cargo/Função: (3514) CONTR. TEMP. FUNCAO PROF. NAO HABILIT; Ref: A-001; CH: 12H  
 Hab.: ENSINO MEDIO; Motivo: PROJETO/DEMANDA TEMPORARIA; Un. Adm: (156361) E.E. INDIGENA RAI RATE; De: 03/05/2021 a 20/12/2021

CONTRATO/SEDUC/27139/2021 DE: 11/05/2021  
 Processo N°: 1000003642144  
 Contratado: (274355/3) WILLIAM MALLMANN; CPF: 281.209.478-86; Cargo/Função: (3506) CONTR. TEMP. FUNCAO PROF. HABILITADO; Ref: B-001; CH: 09H  
 Hab.: LICENCIATURA PLENA EM MATEMATICA; Motivo: PROJETO/DEMANDA TEMPORARIA; Un. Adm: (015385) E.E. PLACIDO DE CASTRO; De: 03/05/2021 a 09/08/2021

CONTRATO/SEDUC/27140/2021 DE: 11/05/2021  
 Processo N°: 1000003643844  
 Contratado: (274427/6) DIOGO TSERERAWA; CPF: 940.711.521-68; Cargo/Função: (3506) CONTR. TEMP. FUNCAO PROF. HABILITADO; Ref: A-001; CH: 18H  
 Hab.: MAGISTÉRIO; Motivo: PROJETO/DEMANDA TEMPORARIA; Un. Adm: (166294) E.E. INDIGENA DAVID AI RERO; De: 03/05/2021 a 20/12/2021

CONTRATO/SEDUC/27141/2021 DE: 11/05/2021  
 Processo N°: 1000003645539  
 Contratado: (274434/6) OGINALDO TSERE UBU; CPF: 068.511.031-17; Cargo/Função: (3514) CONTR. TEMP. FUNCAO PROF. NAO HABILIT; Ref: A-001; CH: 16H  
 Hab.: ENSINO MEDIO; Motivo: PROJETO/DEMANDA TEMPORARIA; Un. Adm: (115231) E.E. INDIGENA DE EDUCACAO BASICA XAVANTE; De: 03/05/2021 a 20/12/2021

CONTRATO/SEDUC/27142/2021 DE: 11/05/2021  
 Processo N°: 1000003641525  
 Contratado: (274446/5) ODIR MENDES DE ARRUDA; CPF: 698.655.071-53; Cargo/Função: (3506) CONTR. TEMP. FUNCAO PROF. HABILITADO; Ref: B-001; CH: 08H  
 Hab.: LICENCIATURA PLENA EM PEDAGOGIA; Motivo: PROJETO/DEMANDA TEMPORARIA; Un. Adm: (109444) E.E. INDIGENA CHIQUITANOS; De: 03/05/2021 a 20/12/2021

CONTRATO/SEDUC/27143/2021 DE: 11/05/2021  
 Processo N°: 1000003643149  
 Contratado: (274690/5) GIACCARIA WAMARIDZUWA TSERETEME; CPF: 055.148.061-03; Cargo/Função: (3514) CONTR. TEMP. FUNCAO PROF. NAO HABILIT; Ref: A-001; CH: 08H  
 Hab.: ENSINO MEDIO; Motivo: PROJETO/DEMANDA TEMPORARIA; Un. Adm: (156361) E.E. INDIGENA RAI RATE; De: 03/05/2021 a 20/12/2021

CONTRATO/SEDUC/27144/2021 DE: 11/05/2021  
 Processo N°: 1000003639043  
 Contratado: (274719/5) VICENCIA TSINHOTSE EDZAWA TSEREWAIHO; CPF: 036.455.421-59; Cargo/Função: (3514) CONTR. TEMP. FUNCAO PROF. NAO HABILIT; Ref: A-001; CH: 20H



Hab.: ENSINO MEDIO; Motivo: PROJETO/DEMANDA TEMPORARIA; Un. Adm: (082260) E. E. INDIGENA ADAO TOPTIVO; De: 03/05/2021 a 20/12/2021

CONTRATO/SEDUC/27145/2021 DE: 11/05/2021

Processo Nº: 1000003644207

Contratado: (274806/12) CONSTANTINO ESPECIOSO FILHO; CPF: 567.982.101-04; Cargo/Função: (3476) APOIO ADM. EDUCACIONAL-ELEMENTAR; Ref: A-001; CH: 30H Hab.: ENSINO MEDIO; Motivo: AULAS/CARGO LIVRE; Un. Adm: (012793) CEJA 25 DE JUNHO; De: 03/05/2021 a 31/07/2021

PUBLICADA, REGISTRADA, CUMPRÁ-SE.  
Cuiabá-MT, 10 de Maio de 2021.  
Alan Resende Porto  
Secretário de Estado de Educação

O Secretário de Estado de Educação no uso de suas atribuições que lhes são conferidas por lei,

Resolve: CANCELAR - SEDUC

Objeto: CONTRATAÇÃO TEMPORARIA POR MOTIVO DE URGÊNCIA

CONTRATO/SEDUC/27146/2021 DE: 11/05/2021

Processo Nº: 1000003629471

Contratado: (274812/8) IVONE ALVES DE OLIVEIRA; CPF: 977.967.191-91; Cargo/Função: (3506) CONTR. TEMP. FUNCAO PROF. HABILITADO; Ref: B-001; CH: 18H Hab.: LICENCIATURA PLENA EM LETRAS/PORTUGUES/INGLÊS; Motivo: AULAS RESIDUAIS; Un. Adm: (012556) E. E. SANTA CLAUDINA; De: 01/04/2021 a 20/12/2021

PUBLICADA, REGISTRADA, CUMPRÁ-SE.  
Cuiabá-MT, 10 de Maio de 2021.  
Alan Resende Porto  
Secretário de Estado de Educação

O Secretário de Estado de Educação no uso de suas atribuições que lhes são conferidas por lei,

Resolve: AUTORIZAR - SEDUC

Objeto: CONTRATAÇÃO TEMPORARIA POR MOTIVO DE URGÊNCIA

CONTRATO/SEDUC/27147/2021 DE: 11/05/2021

Processo Nº: 1000003639071

Contratado: (275007/6) VALDENILSON WAWERU TSERENHIPTARIWARI; C PF: 051.129.121-38; Cargo/Função: (3514) CONTR. TEMP. FUNCAO PROF. NAO HABILIT; Ref: A-001; CH: 20H Hab.: ENSINO MEDIO; Motivo: PROJETO/DEMANDA TEMPORARIA; Un. Adm: (082260) E. E. INDIGENA ADAO TOPTIVO; De: 03/05/2021 a 20/12/2021

CONTRATO/SEDUC/27148/2021 DE: 11/05/2021

Processo Nº: 1000003642128

Contratado: (275420/17) EDILAINE CAMPOS CRUZ; CPF: 041.903.381-50; Cargo/Função: (3506) CONTR. TEMP. FUNCAO PROF. HABILITADO; Ref: B-001; CH: 10H Hab.: LICENCIATURA PLENA EM LETRAS/PORTUGUES/INGLÊS; Motivo: PROJETO/DEMANDA TEMPORARIA; Un. Adm: (176648) E. E. ESTEVAO PEREIRA DE ALMEIDA; De: 03/05/2021 a 20/12/2021

CONTRATO/SEDUC/27149/2021 DE: 11/05/2021

Processo Nº: 1000003643789

Contratado: (275461/14) ANGELITA EDIELLY SILVA LEITE; CPF: 019.875.761-10; Cargo/Função: (3506) CONTR. TEMP. FUNCAO PROF. HABILITADO; Ref: B-001; CH: 06H Hab.: LICENCIATURA PLENA EM LETRAS/PORTUGUES/INGLÊS; Motivo: INDENIZAÇÃO; Un. Adm: (012190) E. E. ANTONIO GERALDO G. GATTIBONI; De: 01/05/2021 a 26/06/2021

CONTRATO/SEDUC/27150/2021 DE: 11/05/2021

Processo Nº: 1000003645392

Contratado: (275772/6) HIGINO TSITOMOWE PARAMEI WA; CPF: 000.519.041-01; Cargo/Função: (3506) CONTR. TEMP. FUNCAO PROF. HABILITADO; Ref: B-001; CH: 16H Hab.: LICENCIATURA PLENA EM EDUCAÇÃO INTERCULTURAL; Motivo: PROJETO/DEMANDA TEMPORARIA; Un. Adm: (076929) E. E. INDIGENA DEP. MARIO JURUNA; De: 03/05/2021 a 20/12/2021

CONTRATO/SEDUC/27151/2021 DE: 11/05/2021

Processo Nº: 1000003643496

Contratado: (276019/6) ALBINO MORITU TSERENHOA; CPF: 010.252.541-20; Cargo/Função: (3514) CONTR. TEMP. FUNCAO PROF. NAO HABILIT; Ref: A-001; CH: 08H Hab.: ENSINO MEDIO; Motivo: PROJETO/DEMANDA TEMPORARIA; Un. Adm: (131822) E. E. INDIGENA BUTSE WAW; De: 03/05/2021 a 20/12/2021

CONTRATO/SEDUC/27152/2021 DE: 11/05/2021

Processo Nº: 1000003643168

Contratado: (276023/4) JOSEF XAVANTE; CPF: 062.669.781-64; Cargo/Função: (3514) CONTR. TEMP. FUNCAO PROF. NAO HABILIT; Ref: A-001; CH: 13H Hab.: ENSINO MEDIO; Motivo: PROJETO/DEMANDA TEMPORARIA; Un. Adm: (156361) E. E. INDIGENA RAI RATE; De: 03/05/2021 a 20/12/2021

CONTRATO/SEDUC/27153/2021 DE: 11/05/2021

Processo Nº: 1000003641357

Contratado: (276056/6) EMILIA REMITSI; CPF: 046.454.841-17; Cargo/Função: (3506) CONTR. TEMP. FUNCAO PROF. HABILITADO; Ref: A-001; CH: 17H Hab.: MAGISTÉRIO; Motivo: PROJETO/DEMANDA TEMPORARIA; Un. Adm: (131822) E. E. INDIGENA BUTSE WAW; De: 03/05/2021 a 20/12/2021

CONTRATO/SEDUC/27154/2021 DE: 11/05/2021

Processo Nº: 1000003643244

Contratado: (276212/13) EMILSON GOMES DE ALMEIDA; CPF: 495.264.131-72; Cargo/Função: (3506) CONTR. TEMP. FUNCAO PROF. HABILITADO; Ref: B-001; CH: 09H Hab.: LICENCIATURA PLENA EM MATEMÁTICA; Motivo: AFASTAMENTO DO TITULAR; Un. Adm: (010871) E. E. ADOLFO AUGUSTO DE MORAES; De: 01/05/2021 a 20/12/2021

CONTRATO/SEDUC/27155/2021 DE: 11/05/2021

Processo Nº: 1000003641551

Contratado: (276706/6) ELOIDE FERREIRA RAMOS; CPF: 973.733.971-15; Cargo/

Função: (3476) APOIO ADM. EDUCACIONAL-ELEMENTAR; Ref: A-001; CH: 30H Hab.: ENSINO MEDIO; Motivo: AULAS/CARGO LIVRE; Un. Adm: (184586) E. E. MANOEL DE BARROS; De: 03/05/2021 a 20/12/2021

PUBLICADA, REGISTRADA, CUMPRÁ-SE.  
Cuiabá-MT, 10 de Maio de 2021.  
Alan Resende Porto  
Secretário de Estado de Educação

O Secretário de Estado de Educação no uso de suas atribuições que lhes são conferidas por lei,

Resolve: CANCELAR - SEDUC

Objeto: CONTRATAÇÃO TEMPORARIA POR MOTIVO DE URGÊNCIA

CONTRATO/SEDUC/27156/2021 DE: 11/05/2021

Processo Nº: 1000003610488

Contratado: (277325/2) ZILDA VIEIRA ARCANJO; CPF: 051.828.771-88; Cargo/Função: (3514) CONTR. TEMP. FUNCAO PROF. NAO HABILIT; Ref: B-001; CH: 16H Hab.: BACHARELADO EM COMUNICAÇÃO SOCIAL; Motivo: PROJETO/DEMANDA TEMPORARIA; Un. Adm: (012912) E. E. ARLINDA PESSOA MARBECK MORRECK; De: 01/03/2021 a 20/12/2021

PUBLICADA, REGISTRADA, CUMPRÁ-SE.  
Cuiabá-MT, 10 de Maio de 2021.  
Alan Resende Porto  
Secretário de Estado de Educação

O Secretário de Estado de Educação no uso de suas atribuições que lhes são conferidas por lei,

Resolve: AUTORIZAR - SEDUC

Objeto: CONTRATAÇÃO TEMPORARIA POR MOTIVO DE URGÊNCIA

CONTRATO/SEDUC/27157/2021 DE: 11/05/2021

Processo Nº: 1000003639218

Contratado: (277460/4) JUCELIA TSINHOTSE EURE TSEHITE; CPF: 049.349.471-59; Cargo/Função: (3514) CONTR. TEMP. FUNCAO PROF. NAO HABILIT; Ref: A-001; CH: 10H Hab.: ENSINO MEDIO; Motivo: PROJETO/DEMANDA TEMPORARIA; Un. Adm: (192643) E. E. INDIGENA CONSTANTINO TSEREROWE; De: 03/05/2021 a 20/12/2021

CONTRATO/SEDUC/27158/2021 DE: 11/05/2021

Processo Nº: 1000003642793

Contratado: (277587/4) MARCIA APARECIDA BALBINO KREMER; CPF: 844.250.831-72; Cargo/Função: (3468) TECNICO ADMINISTRATIVO EDUCACIONAL; Ref: A-001; CH: 30H Hab.: LICENCIATURA PLENA EM PEDAGOGIA; Motivo: PROJETO/DEMANDA TEMPORARIA; Un. Adm: (016233) E. E. PEDRO GALHARDO GARCIA; De: 03/05/2021 a 20/12/2021

CONTRATO/SEDUC/27159/2021 DE: 11/05/2021

Processo Nº: 1000003644169

Contratado: (277685/5) DIEMES RAONE SANTOS AGUIAR; CPF: 058.059.171-90; Cargo/Função: (3506) CONTR. TEMP. FUNCAO PROF. HABILITADO; Ref: B-001; CH: 11H Hab.: LICENCIATURA PLENA EM HISTÓRIA; Motivo: AULAS RESIDUAIS; Un. Adm: (104230) E. E. PROF. ELIDIO MURCELLI FILHO; De: 03/05/2021 a 20/12/2021

PUBLICADA, REGISTRADA, CUMPRÁ-SE.  
Cuiabá-MT, 10 de Maio de 2021.  
Alan Resende Porto  
Secretário de Estado de Educação

O Secretário de Estado de Educação no uso de suas atribuições que lhes são conferidas por lei,

Resolve: CANCELAR - SEDUC

Objeto: CONTRATAÇÃO TEMPORARIA POR MOTIVO DE URGÊNCIA

CONTRATO/SEDUC/27160/2021 DE: 11/05/2021

Processo Nº: 1000003629467

Contratado: (277702/13) SIMONE MARIA DE LARA PINHO; CPF: 023.094.861-83; Cargo/Função: (3506) CONTR. TEMP. FUNCAO PROF. HABILITADO; Ref: B-001; CH: 18H Hab.: LICENCIATURA PLENA EM EDUCAÇÃO FISICA; Motivo: AULAS RESIDUAIS; Un. Adm: (012556) E. E. SANTA CLAUDINA; De: 01/04/2021 a 20/12/2021

CONTRATO/SEDUC/27161/2021 DE: 11/05/2021

Processo Nº: 1000003557374

Contratado: (277814/5) FABIO LUIS DOS SANTOS; CPF: 963.609.920-00; Cargo/Função: (3506) CONTR. TEMP. FUNCAO PROF. HABILITADO; Ref: B-001; CH: 16H Hab.: LICENCIATURA PLENA EM BIOLOGIA; Motivo: AULAS RESIDUAIS; Un. Adm: (040118) E. E. JAYME VERISSIMO DE CAMPOS JUNIOR; De: 01/02/2021 a 20/12/2021

CONTRATO/SEDUC/27162/2021 DE: 11/05/2021

Processo Nº: 1000003576659

Contratado: (277814/6) FABIO LUIS DOS SANTOS; CPF: 963.609.920-00; Cargo/Função: (3506) CONTR. TEMP. FUNCAO PROF. HABILITADO; Ref: B-001; CH: 10H Hab.: LICENCIATURA PLENA EM BIOLOGIA; Motivo: PROJETO/DEMANDA TEMPORARIA; Un. Adm: (040118) E. E. JAYME VERISSIMO DE CAMPOS JUNIOR; De: 08/02/2021 a 20/12/2021

PUBLICADA, REGISTRADA, CUMPRÁ-SE.  
Cuiabá-MT, 10 de Maio de 2021.  
Alan Resende Porto  
Secretário de Estado de Educação

O Secretário de Estado de Educação no uso de suas atribuições que lhes são conferidas por lei,

Resolve: AUTORIZAR - SEDUC  
Objeto: CONTRATAÇÃO TEMPORARIA POR MOTIVO DE URGÊNCIA

CONTRATO/SEDUC/27163/2021 DE: 11/05/2021  
Processo Nº: 1000003645390  
Contratado: (278144/8) GERSON TSEREDZUTAA TSERENHOPRE;CPF:735.631.701-00;Cargo/Função: (3506) CONTR.TEMP.FUNCAO PROF. HABILITADO;Ref:A-001;CH: 12H  
Hab.:MAGISTÉRIO;Motivo:PROJETO/DEMANDA TEMPORARIA;Un. Adm: (076929) E.E. INDIGENA DEP. MARIO JURUNA;De:03/05/2021 a 20/12/2021

PUBLICADA, REGISTRADA, CUMpra-SE.  
Cuiabá-MT, 10 de Maio de 2021.  
Alan Resende Porto  
Secretário de Estado de Educação

O Secretário de Estado de Educação no uso de suas atribuições que lhes são conferidas por lei,

Resolve: CANCELAR - SEDUC  
Objeto: CONTRATAÇÃO TEMPORARIA POR MOTIVO DE URGÊNCIA

CONTRATO/SEDUC/27164/2021 DE: 11/05/2021  
Processo Nº: 1000003570249  
Contratado: (278152/7) TAIZA QUIRINO FERREIRA;CPF:011.849.631-00;Cargo/Função: (3506) CONTR.TEMP.FUNCAO PROF. HABILITADO;Ref:B-001;CH: 08H  
Hab.:LICENCIATURA PLENA EM HISTÓRIA;Motivo:AULAS RESIDUAIS;Un. Adm: (012955) E.E. Dr. ITRYO CORREA;De:04/02/2021 a 20/12/2021

PUBLICADA, REGISTRADA, CUMpra-SE.  
Cuiabá-MT, 10 de Maio de 2021.  
Alan Resende Porto  
Secretário de Estado de Educação

O Secretário de Estado de Educação no uso de suas atribuições que lhes são conferidas por lei,

Resolve: AUTORIZAR - SEDUC  
Objeto: CONTRATAÇÃO TEMPORARIA POR MOTIVO DE URGÊNCIA

CONTRATO/SEDUC/27165/2021 DE: 11/05/2021  
Processo Nº: 1000003643201  
Contratado: (278767/16) MARIA APARECIDA DOS SANTOS LIMA;CPF:770.323.141-04;Cargo/Função: (3506) CONTR.TEMP.FUNCAO PROF. HABILITADO;Ref:B-001;CH: 02H  
Hab.:LICENCIATURA PLENA EM LETRAS/PORTUGUES/INGLÊS;Motivo:PROJETO/DEMANDA TEMPORARIA;Un. Adm: (016381) E.E. ANTONIO OMETTO;De:03/05/2021 a 03/06/2021

CONTRATO/SEDUC/27166/2021 DE: 11/05/2021  
Processo Nº: 1000003643204  
Contratado: (278767/17) MARIA APARECIDA DOS SANTOS LIMA;CPF:770.323.141-04;Cargo/Função: (3506) CONTR.TEMP.FUNCAO PROF. HABILITADO;Ref:B-001;CH: 01H  
Hab.:LICENCIATURA PLENA EM LETRAS/PORTUGUES/INGLÊS;Motivo:PROJETO/DEMANDA TEMPORARIA;Un. Adm: (016381) E.E. ANTONIO OMETTO;De:03/05/2021 a 20/12/2021

CONTRATO/SEDUC/27167/2021 DE: 11/05/2021  
Processo Nº: 1000003641982  
Contratado: (278772/13) IDALIA FERRAZ VIANA;CPF:111.446.827-46;Cargo/Função: (3506) CONTR.TEMP.FUNCAO PROF. HABILITADO;Ref:B-001;CH: 30H  
Hab.:LICENCIATURA PLENA EM PEDAGOGIA;Motivo:PROJETO/DEMANDA TEMPORARIA;Un. Adm: (097004) E.E. VINICIUS DE MORAES;De:03/05/2021 a 20/12/2021

PUBLICADA, REGISTRADA, CUMpra-SE.  
Cuiabá-MT, 10 de Maio de 2021.  
Alan Resende Porto  
Secretário de Estado de Educação

O Secretário de Estado de Educação no uso de suas atribuições que lhes são conferidas por lei,

Resolve: CANCELAR - SEDUC  
Objeto: CONTRATAÇÃO TEMPORARIA POR MOTIVO DE URGÊNCIA

CONTRATO/SEDUC/27168/2021 DE: 11/05/2021  
Processo Nº: 1000003575941  
Contratado: (278830/10) JANE GRAZIELLA GERLACH PEREIRA;CPF:682.406.192-15;Cargo/Função: (3506) CONTR.TEMP.FUNCAO PROF. HABILITADO;Ref:B-001;CH: 20H  
Hab.:LICENCIATURA PLENA EM LETRAS/PORTUGUES/LITERATURAS;Motivo:AULAS RESIDUAIS;Un. Adm: (016500) E.E. MARIO SPINELLI;De:01/02/2021 a 20/12/2021

CONTRATO/SEDUC/27169/2021 DE: 11/05/2021  
Processo Nº: 1000003578520  
Contratado: (278830/11) JANE GRAZIELLA GERLACH PEREIRA;CPF:682.406.192-15;Cargo/Função: (3506) CONTR.TEMP.FUNCAO PROF. HABILITADO;Ref:B-001;CH: 10H  
Hab.:LICENCIATURA PLENA EM LETRAS/PORTUGUES/LITERATURAS;Motivo:PROJETO/DEMANDA TEMPORARIA;Un. Adm: (016500) E.E. MARIO SPINELLI;De:08/02/2021 a 20/12/2021

PUBLICADA, REGISTRADA, CUMpra-SE.  
Cuiabá-MT, 10 de Maio de 2021.  
Alan Resende Porto  
Secretário de Estado de Educação

O Secretário de Estado de Educação no uso de suas atribuições que lhes são conferidas por lei,

Resolve: AUTORIZAR - SEDUC  
Objeto: CONTRATAÇÃO TEMPORARIA POR MOTIVO DE URGÊNCIA

CONTRATO/SEDUC/27170/2021 DE: 11/05/2021  
Processo Nº: 1000003642301  
Contratado: (278830/12) JANE GRAZIELLA GERLACH PEREIRA;CPF:682.406.192-15;Cargo/Função: (3506) CONTR.TEMP.FUNCAO PROF. HABILITADO;Ref:B-001;CH: 10H  
Hab.:LICENCIATURA PLENA EM LETRAS/PORTUGUES/LITERATURAS;Motivo:PROJETO/DEMANDA TEMPORARIA;Un. Adm: (016500) E.E. MARIO SPINELLI;De:03/05/2021 a 20/12/2021

CONTRATO/SEDUC/27171/2021 DE: 11/05/2021  
Processo Nº: 1000003643715  
Contratado: (279118/7) REGIANE BATISTA DA SILVA BARBOSA;CPF:055.813.661-36;Cargo/Função: (3506) CONTR.TEMP.FUNCAO PROF. HABILITADO;Ref:B-001;CH: 13H  
Hab.:LICENCIATURA PLENA EM PEDAGOGIA;Motivo:PROJETO/DEMANDA TEMPORARIA;Un. Adm: (131822) E.E. INDIGENA BUTSE WAVE;De:03/05/2021 a 20/12/2021

CONTRATO/SEDUC/27172/2021 DE: 11/05/2021  
Processo Nº: 1000003639824  
Contratado: (279166/7) IZAC JOAQUIM DA SILVA;CPF:482.135.511-68;Cargo/Função: (3476) APOIO ADM. EDUCACIONAL-ELEMENTAR;Ref:A-001;CH: 30H  
Hab.:LICENCIATURA PLENA EM GEOGRAFIA;Motivo:PROJETO/DEMANDA TEMPORARIA;Un. Adm: (014583) CEJA ALTERNATIVO;De:01/05/2021 a 31/07/2021

PUBLICADA, REGISTRADA, CUMpra-SE.  
Cuiabá-MT, 10 de Maio de 2021.  
Alan Resende Porto  
Secretário de Estado de Educação

O Secretário de Estado de Educação no uso de suas atribuições que lhes são conferidas por lei,

Resolve: CANCELAR - SEDUC  
Objeto: CONTRATAÇÃO TEMPORARIA POR MOTIVO DE URGÊNCIA

CONTRATO/SEDUC/27173/2021 DE: 11/05/2021  
Processo Nº: 1000003552173  
Contratado: (279275/3) MAICON CRISTIAN RIBEIRO DOS SANTOS;CPF:061.751.561-10;Cargo/Função: (3476) APOIO ADM. EDUCACIONAL-ELEMENTAR;Ref:A-001;CH: 30H  
Hab.:ENSINO MEDIO;Motivo:AULAS/CARGO LIVRE;Un. Adm: (015610) E.E. LUDOVICO DA RIVA NETO;De:01/02/2021 a 20/12/2021

PUBLICADA, REGISTRADA, CUMpra-SE.  
Cuiabá-MT, 10 de Maio de 2021.  
Alan Resende Porto  
Secretário de Estado de Educação

O Secretário de Estado de Educação no uso de suas atribuições que lhes são conferidas por lei,

Resolve: AUTORIZAR - SEDUC  
Objeto: CONTRATAÇÃO TEMPORARIA POR MOTIVO DE URGÊNCIA

CONTRATO/SEDUC/27174/2021 DE: 11/05/2021  
Processo Nº: 1000003640937  
Contratado: (279402/10) JANAINA APARECIDA DA SILVA CRUZ BARBOSA;CPF:045.189.911-33;Cargo/Função: (3506) CONTR.TEMP.FUNCAO PROF. HABILITADO;Ref:B-001;CH: 10H  
Hab.:LICENCIATURA PLENA EM LETRAS/PORTUGUES/INGLÊS;Motivo:PROJETO/DEMANDA TEMPORARIA;Un. Adm: (015210) E.E. Dep. BERTOLDO FREIRE;De:10/05/2021 a 08/06/2021

CONTRATO/SEDUC/27175/2021 DE: 11/05/2021  
Processo Nº: 1000003642523  
Contratado: (279468/10) WALQUIRIA NOGUEIRA DE CASTRO;CPF:002.006.431-42;Cargo/Função: (3506) CONTR.TEMP.FUNCAO PROF. HABILITADO;Ref:B-001;CH: 14H  
Hab.:LICENCIATURA PLENA EM MATEMATICA;Motivo:INDENIZAÇÃO;Un. Adm: (124044) E.E. PORTAL DA AMAZONIA;De:01/05/2021 a 19/05/2021

CONTRATO/SEDUC/27176/2021 DE: 11/05/2021  
Processo Nº: 1000003645776  
Contratado: (280990/9) RITA DE CASSIA DE PEDRI RAMOS;CPF:053.544.661-64;Cargo/Função: (3476) APOIO ADM. EDUCACIONAL-ELEMENTAR;Ref:A-001;CH: 30H  
Hab.:ENSINO MEDIO;Motivo:GESTANTE;Un. Adm: (040118) E.E. JAYME VERISSIMO DE CAMPOS JUNIOR;De:01/05/2021 a 31/05/2021

PUBLICADA, REGISTRADA, CUMpra-SE.  
Cuiabá-MT, 10 de Maio de 2021.  
Alan Resende Porto  
Secretário de Estado de Educação

O Secretário de Estado de Educação no uso de suas atribuições que lhes são conferidas por lei,

Resolve: CANCELAR - SEDUC  
Objeto: CONTRATAÇÃO TEMPORARIA POR MOTIVO DE URGÊNCIA

CONTRATO/SEDUC/27177/2021 DE: 11/05/2021  
Processo Nº: 1000003597196  
Contratado: (281670/10) MARCELO BERNARDO DE OLIVEIRA;CPF:448.324.431-00;Cargo/Função: (3506) CONTR.TEMP.FUNCAO PROF. HABILITADO;Ref:B-001;CH: 08H  
Hab.:LICENCIATURA PLENA EM FILOSOFIA/HISTORIA;Motivo:AULAS RESIDUAIS;Un. Adm: (158356) E.E. LUIS PEDROSO DA SILVA;De:01/03/2021 a 20/12/2021

PUBLICADA, REGISTRADA, CUMPRÁ-SE.  
Cuiabá-MT, 10 de Maio de 2021.  
Alan Resende Porto  
Secretário de Estado de Educação

O Secretário de Estado de Educação no uso de suas atribuições que lhes são conferidas por lei,

Resolve: AUTORIZAR - SEDUC  
Objeto: CONTRATAÇÃO TEMPORARIA POR MOTIVO DE URGÊNCIA

CONTRATO/SEDUC/27178/2021 DE: 11/05/2021  
Processo Nº: 1000003643044  
Contratado: (281670/13) MARCELO BERNARDO DE OLIVEIRA;CPF:448.324.431-00;Cargo/Função: (3506) CONTR.TEMP.FUNCAO PROF. HABILITADO;Ref:B-001;CH: 06H  
Hab.:LICENCIATURA PLENA EM FILOSOFIA/HISTORIA;Motivo:AULAS RESIDUAIS;Un. Adm: (158356) E.E. LUIS PEDROSO DA SILVA;De:03/05/2021 a 20/12/2021

CONTRATO/SEDUC/27179/2021 DE: 11/05/2021  
Processo Nº: 1000003639290  
Contratado: (282060/9) PAULA ALESSANDRA DE SOUZA GONCALVES;CPF:050.529.291-29;Cargo/Função: (3514) CONTR.TEMP.FUNCAO PROF. NAO HABILIT;Ref:A-001;CH: 30H  
Hab.:ENSINO MEDIO;Motivo:INDENIZAÇÃO;Un. Adm: (156000) E.E. PROFªZULEIDE DOS SANTOS BARROS;De:01/05/2021 a 30/05/2021

PUBLICADA, REGISTRADA, CUMPRÁ-SE.  
Cuiabá-MT, 10 de Maio de 2021.  
Alan Resende Porto  
Secretário de Estado de Educação

O Secretário de Estado de Educação no uso de suas atribuições que lhes são conferidas por lei,

Resolve: CANCELAR - SEDUC  
Objeto: CONTRATAÇÃO TEMPORARIA POR MOTIVO DE URGÊNCIA

CONTRATO/SEDUC/27180/2021 DE: 11/05/2021  
Processo Nº: 1000003575063  
Contratado: (282374/13) JOSE MARIA DE MOARES;CPF:849.612.281-68;Cargo/Função: (3506) CONTR.TEMP.FUNCAO PROF. HABILITADO;Ref:B-001;CH: 04H  
Hab.:LICENCIATURA PLENA EM EDUCAÇÃO FISICA;Motivo:AULAS RESIDUAIS;Un. Adm: (158321) E.E. JOSÉMARIANO BENTO;De:01/02/2021 a 20/12/2021

PUBLICADA, REGISTRADA, CUMPRÁ-SE.  
Cuiabá-MT, 10 de Maio de 2021.  
Alan Resende Porto  
Secretário de Estado de Educação

O Secretário de Estado de Educação no uso de suas atribuições que lhes são conferidas por lei,

Resolve: AUTORIZAR - SEDUC  
Objeto: CONTRATAÇÃO TEMPORARIA POR MOTIVO DE URGÊNCIA

CONTRATO/SEDUC/27181/2021 DE: 11/05/2021  
Processo Nº: 1000003641742  
Contratado: (282374/14) JOSE MARIA DE MOARES;CPF:849.612.281-68;Cargo/Função: (3506) CONTR.TEMP.FUNCAO PROF. HABILITADO;Ref:B-001;CH: 04H  
Hab.:LICENCIATURA PLENA EM EDUCAÇÃO FISICA;Motivo:AULAS RESIDUAIS;Un. Adm: (158321) E.E. JOSÉMARIANO BENTO;De:01/05/2021 a 20/12/2021

PUBLICADA, REGISTRADA, CUMPRÁ-SE.  
Cuiabá-MT, 10 de Maio de 2021.  
Alan Resende Porto  
Secretário de Estado de Educação

O Secretário de Estado de Educação no uso de suas atribuições que lhes são conferidas por lei,

Resolve: CANCELAR - SEDUC  
Objeto: CONTRATAÇÃO TEMPORARIA POR MOTIVO DE URGÊNCIA

CONTRATO/SEDUC/27182/2021 DE: 11/05/2021  
Processo Nº: 1000003600702  
Contratado: (282377/13) JANE CARLA DA COSTA MARQUES QUEIROZ;CPF:004.882.561-19;Cargo/Função: (3506) CONTR.TEMP.FUNCAO PROF. HABILITADO;Ref:B-001;CH: 09H  
Hab.:LICENCIATURA PLENA EM EDUCAÇÃO FISICA;Motivo:AULAS RESIDUAIS;Un. Adm: (023329) E.E. MALIK DIDIER NAMER ZAHAFI;De:02/03/2021 a 20/12/2021

PUBLICADA, REGISTRADA, CUMPRÁ-SE.  
Cuiabá-MT, 10 de Maio de 2021.  
Alan Resende Porto  
Secretário de Estado de Educação

O Secretário de Estado de Educação no uso de suas atribuições que lhes são conferidas por lei,

Resolve: AUTORIZAR - SEDUC  
Objeto: CONTRATAÇÃO TEMPORARIA POR MOTIVO DE URGÊNCIA

CONTRATO/SEDUC/27183/2021 DE: 11/05/2021  
Processo Nº: 1000003642473  
Contratado: (282377/14) JANE CARLA DA COSTA MARQUES QUEIROZ;CPF:004.882.561-19;Cargo/Função: (3506) CONTR.TEMP.FUNCAO PROF. HABILITADO;Ref:B-001;CH: 07H

Hab.:LICENCIATURA PLENA EM EDUCAÇÃO FISICA;Motivo:AULAS RESIDUAIS;Un. Adm: (023329) E.E. MALIK DIDIER NAMER ZAHAFI;De:02/05/2021 a 20/12/2021

CONTRATO/SEDUC/27184/2021 DE: 11/05/2021  
Processo Nº: 1000003638588  
Contratado: (282562/4) ANTONIO LUIZ WA AWE;CPF:018.327.641-84;Cargo/Função: (3506) CONTR.TEMP.FUNCAO PROF. HABILITADO;Ref:B-001;CH: 10H  
Hab.:LICENCIATURA PLENA EM CIENCIAS DA NATUREZA;Motivo:PROJETO/DEMANDA TEMPORARIA;Un. Adm: (011495) E.E. INDIGENA SAO JOSE SANGRADOURO;De:03/05/2021 a 20/12/2021

CONTRATO/SEDUC/27185/2021 DE: 11/05/2021  
Processo Nº: 1000003645779  
Contratado: (282591/7) SILVANA FERREIRA DE OLIVEIRA;CPF:062.748.516-23;Cargo/Função: (3468) TECNICO ADMINISTRATIVO EDUCACIONAL;Ref:A-001;CH: 30H  
Hab.:BACHARELADO EM ASSISTENTE SOCIAL;Motivo:GESTANTE;Un. Adm: (040118) E.E. JAYME VERISSIMO DE CAMPOS JUNIOR;De:01/05/2021 a 31/05/2021

CONTRATO/SEDUC/27186/2021 DE: 11/05/2021  
Processo Nº: 1000003642158  
Contratado: (282686/5) SILVANA REGINA BRANCALHAO MAZZO;CPF:627.901.969-15;Cargo/Função: (3468) TECNICO ADMINISTRATIVO EDUCACIONAL;Ref:A-001;CH: 30H  
Hab.:TECNOLOGIA EM ADMINISTRAÇÃO;Motivo:AULAS/CARGO LIVRE;Un. Adm: (158836) E.E. PAULO FREIRE;De:04/05/2021 a 20/12/2021

CONTRATO/SEDUC/27187/2021 DE: 11/05/2021  
Processo Nº: 1000003638256  
Contratado: (282802/8) JOAO TIAGO COIMBRA TOLENTINO;CPF:336.192.018-38;Cargo/Função: (3506) CONTR.TEMP.FUNCAO PROF. HABILITADO;Ref:B-001;CH: 10H  
Hab.:LICENCIATURA PLENA EM MATEMATICA;Motivo:AFASTAMENTO DO TITULAR;Un. Adm: (010871) E.E. ADOLFO AUGUSTO DE MORAES;De:01/05/2021 a 12/05/2021

CONTRATO/SEDUC/27188/2021 DE: 11/05/2021  
Processo Nº: 1000003638711  
Contratado: (283115/8) ADENAIR DE MORAES SANTOS;CPF:274.842.201-59;Cargo/Função: (3506) CONTR.TEMP.FUNCAO PROF. HABILITADO;Ref:B-001;CH: 20H  
Hab.:LICENCIATURA PLENA EM EDUCAÇÃO FISICA;Motivo:AULAS/CARGO LIVRE;Un. Adm: (009865) E.E. ALICE FONTES PINHEIRO;De:01/05/2021 a 20/12/2021

CONTRATO/SEDUC/27189/2021 DE: 11/05/2021  
Processo Nº: 1000003643003  
Contratado: (283710/11) ROSIANE ALEXANDRE PENA GUIMARAES;CPF:022.767.851-60;Cargo/Função: (3506) CONTR.TEMP.FUNCAO PROF. HABILITADO;Ref:B-001;CH: 04H  
Hab.:LICENCIATURA PLENA EM QUIMICA;Motivo:AULAS RESIDUAIS;Un. Adm: (158356) E.E. LUIS PEDROSO DA SILVA;De:03/05/2021 a 20/12/2021

PUBLICADA, REGISTRADA, CUMPRÁ-SE.  
Cuiabá-MT, 10 de Maio de 2021.  
Alan Resende Porto  
Secretário de Estado de Educação

O Secretário de Estado de Educação no uso de suas atribuições que lhes são conferidas por lei,

Resolve: CANCELAR - SEDUC  
Objeto: CONTRATAÇÃO TEMPORARIA POR MOTIVO DE URGÊNCIA

CONTRATO/SEDUC/27190/2021 DE: 11/05/2021  
Processo Nº: 1000003579208  
Contratado: (283710/7) ROSIANE ALEXANDRE PENA GUIMARAES;CPF:022.767.851-60;Cargo/Função: (3506) CONTR.TEMP.FUNCAO PROF. HABILITADO;Ref:B-001;CH: 06H  
Hab.:LICENCIATURA PLENA EM QUIMICA;Motivo:AULAS RESIDUAIS;Un. Adm: (158356) E.E. LUIS PEDROSO DA SILVA;De:12/02/2021 a 20/12/2021

PUBLICADA, REGISTRADA, CUMPRÁ-SE.  
Cuiabá-MT, 10 de Maio de 2021.  
Alan Resende Porto  
Secretário de Estado de Educação

O Secretário de Estado de Educação no uso de suas atribuições que lhes são conferidas por lei,

Resolve: AUTORIZAR - SEDUC  
Objeto: CONTRATAÇÃO TEMPORARIA POR MOTIVO DE URGÊNCIA

CONTRATO/SEDUC/27191/2021 DE: 11/05/2021  
Processo Nº: 1000003640976  
Contratado: (283724/3) ARYANA SANTOS PONDE;CPF:023.518.351-23;Cargo/Função: (3468) TECNICO ADMINISTRATIVO EDUCACIONAL;Ref:A-001;CH: 30H  
Hab.:BACHARELADO EM CIENCIAS CONTABEIS;Motivo:AULAS/CARGO LIVRE;Un. Adm: (184152) E. E. JUAREZ RODRIGUES DOS ANJOS;De:03/05/2021 a 20/12/2021

CONTRATO/SEDUC/27192/2021 DE: 11/05/2021  
Processo Nº: 1000003643330  
Contratado: (283861/6) RICARDO TOSCAN;CPF:018.745.031-50;Cargo/Função: (3506) CONTR.TEMP.FUNCAO PROF. HABILITADO;Ref:B-001;CH: 30H  
Hab.:LICENCIATURA PLENA EM EDUCAÇÃO FISICA;Motivo:INDENIZAÇÃO;Un. Adm: (114561) E.E. PROF. ELCIO PRATES;De:01/05/2021 a 06/05/2021

CONTRATO/SEDUC/27193/2021 DE: 11/05/2021  
Processo Nº: 1000003642759  
Contratado: (283988/9) ALESSANDRA DA ROSA FERREIRA DOS SANTOS;CPF:003.521.331-04;Cargo/Função: (3506) CONTR.TEMP.FUNCAO PROF. HABILITADO;Ref:B-001;CH: 30H  
Hab.:LICENCIATURA PLENA EM PEDAGOGIA;Motivo:INDENIZAÇÃO;Un. Adm: (046442) E.E. TANCREDO DE ALMEIDA NEVES;De:01/05/2021 a 12/05/2021

CONTRATO/SEDUC/27194/2021 DE: 11/05/2021



Processo Nº: 1000003643113  
 Contratado: (284081/7) JESSIKA LARA DA SILVA;CPF:039.802.231-32;Cargo/  
 Função: (3468) TECNICO ADMINISTRATIVO EDUCACIONAL;Ref:A-001;CH: 30H  
 Hab.:LICENCIATURA PLENA EM CIENCIAS BIOLOGICAS;Motivo:LICENÇA  
 MATERNIDADE;Un. Adm: (010642) E.E. RAO DE SOL;De:01/05/2021 a 01/10/2021

CONTRATO/SEDUC/27195/2021 DE: 11/05/2021  
 Processo Nº: 1000003643427  
 Contratado: (284335/3) LUCIA RETUIWE;CPF:034.602.891-47;Cargo/Função: (3476)  
 APOIO ADM. EDUCACIONAL-ELEMENTAR;Ref:A-001;CH: 30H  
 Hab.:ENSINO FUNDAMENTAL COMPLETO;Motivo:PROJETO/DEMANDA TEMPORARIA;Un.  
 Adm: (131822) E.E. INDIGENA BUTSE WAVE;De:03/05/2021 a 20/12/2021

CONTRATO/SEDUC/27196/2021 DE: 11/05/2021  
 Processo Nº: 1000003641513  
 Contratado: (284387/4) ALAIR WA UTOODZUPE;CPF:061.818.291-80;Cargo/  
 Função: (3514) CONTR.TEMP.FUNCAO PROF. NAO HABILIT;Ref:A-001;CH: 08H  
 Hab.:ENSINO MEDIO;Motivo:PROJETO/DEMANDA TEMPORARIA;Un. Adm: (192643) E.E.  
 INDIGENA CONSTANTINO TSEREROWE;De:03/05/2021 a 20/12/2021

CONTRATO/SEDUC/27197/2021 DE: 11/05/2021  
 Processo Nº: 1000003641332  
 Contratado: (284388/4) CECILIA PR NHI RE TSEREWATZU;CPF:704.189.291-  
 30;Cargo/Função: (3514) CONTR.TEMP.FUNCAO PROF. NAO HABILIT;Ref:A-001;CH:  
 10H  
 Hab.:ENSINO MEDIO;Motivo:PROJETO/DEMANDA TEMPORARIA;Un. Adm: (131822) E.E.  
 INDIGENA BUTSE WAVE;De:03/05/2021 a 20/12/2021

CONTRATO/SEDUC/27198/2021 DE: 11/05/2021  
 Processo Nº: 1000003643835  
 Contratado: (284390/8) CLENIO TSEREBUTUWE;CPF:061.131.281-64;Cargo/  
 Função: (3514) CONTR.TEMP.FUNCAO PROF. NAO HABILIT;Ref:A-001;CH: 11H  
 Hab.:ENSINO MEDIO;Motivo:PROJETO/DEMANDA TEMPORARIA;Un. Adm: (166294) E.E.  
 INDIGENA DAVID AI RERO;De:03/05/2021 a 20/12/2021

CONTRATO/SEDUC/27199/2021 DE: 11/05/2021  
 Processo Nº: 1000003638709  
 Contratado: (284396/5) LEOSMAR TSIMIUDO TSERETSU;CPF:040.499.561-60;Cargo/  
 Função: (3506) CONTR.TEMP.FUNCAO PROF. HABILITADO;Ref:B-001;CH: 21H  
 Hab.:LICENCIATURA PLENA EM PEDAGOGIA;Motivo:PROJETO/DEMANDA TEMPORARIA;Un.  
 Adm: (192643) E.E. INDIGENA CONSTANTINO TSEREROWE;De:03/05/2021 a  
 20/12/2021

CONTRATO/SEDUC/27200/2021 DE: 11/05/2021  
 Processo Nº: 1000003638794  
 Contratado: (284397/5) MARCINEI PEHOIRU TEIHIDZATSE;CPF:055.692.041-  
 48;Cargo/Função: (3514) CONTR.TEMP.FUNCAO PROF. NAO HABILIT;Ref:A-001;CH:  
 10H  
 Hab.:ENSINO MEDIO;Motivo:PROJETO/DEMANDA TEMPORARIA;Un. Adm: (131822) E.E.  
 INDIGENA BUTSE WAVE;De:03/05/2021 a 20/12/2021

CONTRATO/SEDUC/27201/2021 DE: 11/05/2021  
 Processo Nº: 1000003638724  
 Contratado: (284400/4) REGIANE RETOMO;CPF:038.065.321-41;Cargo/  
 Função: (3514) CONTR.TEMP.FUNCAO PROF. NAO HABILIT;Ref:A-001;CH: 21H  
 Hab.:ENSINO MEDIO;Motivo:PROJETO/DEMANDA TEMPORARIA;Un. Adm: (192643) E.E.  
 INDIGENA CONSTANTINO TSEREROWE;De:03/05/2021 a 20/12/2021

CONTRATO/SEDUC/27202/2021 DE: 11/05/2021  
 Processo Nº: 1000003639656  
 Contratado: (285108/18) TATIANE APARECIDA SILVA DE ANDRADE;CPF:933.778.511-  
 00;Cargo/Função: (3506) CONTR.TEMP.FUNCAO PROF. HABILITADO;Ref:B-001;CH:  
 04H  
 Hab.:LICENCIATURA PLENA EM CIENCIAS BIOLOGICAS;Motivo:PROJETO/DEMANDA  
 TEMPORARIA;Un. Adm: (013102) E.E. 14 DE FEVEREIRO;De:03/05/2021 a  
 20/12/2021

CONTRATO/SEDUC/27203/2021 DE: 11/05/2021  
 Processo Nº: 1000003641128  
 Contratado: (285108/19) TATIANE APARECIDA SILVA DE ANDRADE;CPF:933.778.511-  
 00;Cargo/Função: (3506) CONTR.TEMP.FUNCAO PROF. HABILITADO;Ref:B-001;CH:  
 08H  
 Hab.:LICENCIATURA PLENA EM CIENCIAS BIOLOGICAS;Motivo:AULAS RESIDUAIS;Un.  
 Adm: (013102) E.E. 14 DE FEVEREIRO;De:03/05/2021 a 20/12/2021

CONTRATO/SEDUC/27204/2021 DE: 11/05/2021  
 Processo Nº: 1000003645391  
 Contratado: (285553/4) CAMILA LUZ MACIEL;CPF:025.556.861-42;Cargo/  
 Função: (3506) CONTR.TEMP.FUNCAO PROF. HABILITADO;Ref:B-001;CH: 21H  
 Hab.:LICENCIATURA PLENA EM CIENCIAS BIOLOGICAS;Motivo:AULAS RESIDUAIS;Un.  
 Adm: (069329) E.E. TANCREDO NEVES;De:03/05/2021 a 20/12/2021

PUBLICADA, REGISTRADA, CUMPRÁ-SE.  
 Cuiabá-MT, 10 de Maio de 2021.  
 Alan Resende Porto  
 Secretário de Estado de Educação

O Secretário de Estado de Educação no uso de suas atribuições que lhes são conferidas por lei,

Resolve: CANCELAR - SEDUC  
 Objeto: CONTRATAÇÃO TEMPORARIA POR MOTIVO DE URGÊNCIA

CONTRATO/SEDUC/27205/2021 DE: 11/05/2021  
 Processo Nº: 1000003628486  
 Contratado: (285656/5) DOMINGA DOS SANTOS SOBRINHA ZEFELD;CPF:935.873.501-  
 59;Cargo/Função: (3506) CONTR.TEMP.FUNCAO PROF. HABILITADO;Ref:B-001;CH:  
 07H  
 Hab.:LICENCIATURA PLENA EM LETRAS/PORTUGUES/INGLÊS;Motivo:PROJETO/DEMANDA  
 TEMPORARIA;Un. Adm: (009911) E.E. Pe. JOAO PANAROTTO;De:01/04/2021 a  
 20/12/2021

CONTRATO/SEDUC/27206/2021 DE: 11/05/2021  
 Processo Nº: 1000003629148  
 Contratado: (285656/6) DOMINGA DOS SANTOS SOBRINHA ZEFELD;CPF:935.873.501-

59;Cargo/Função: (3506) CONTR.TEMP.FUNCAO PROF. HABILITADO;Ref:B-001;CH:  
 04H  
 Hab.:LICENCIATURA PLENA EM LETRAS/PORTUGUES/INGLÊS;Motivo:AULAS  
 RESIDUAIS;Un. Adm: (009911) E.E. Pe. JOAO PANAROTTO;De:01/04/2021 a  
 20/12/2021

PUBLICADA, REGISTRADA, CUMPRÁ-SE.  
 Cuiabá-MT, 10 de Maio de 2021.  
 Alan Resende Porto  
 Secretário de Estado de Educação

O Secretário de Estado de Educação no uso de suas atribuições que lhes são conferidas por lei,

Resolve: AUTORIZAR - SEDUC  
 Objeto: CONTRATAÇÃO TEMPORARIA POR MOTIVO DE URGÊNCIA

CONTRATO/SEDUC/27207/2021 DE: 11/05/2021  
 Processo Nº: 1000003642959  
 Contratado: (285751/2) ELIANE TSINHOTSE EREIO;CPF:041.999.381-92;Cargo/  
 Função: (3514) CONTR.TEMP.FUNCAO PROF. NAO HABILIT;Ref:A-001;CH: 08H  
 Hab.:ENSINO MEDIO;Motivo:PROJETO/DEMANDA TEMPORARIA;Un. Adm: (131822) E.E.  
 INDIGENA BUTSE WAVE;De:03/05/2021 a 20/12/2021

CONTRATO/SEDUC/27208/2021 DE: 11/05/2021  
 Processo Nº: 1000003643845  
 Contratado: (285754/6) ODELINO SIPRO;CPF:059.572.831-69;Cargo/Função: (3514)  
 CONTR.TEMP.FUNCAO PROF. NAO HABILIT;Ref:A-001;CH: 18H  
 Hab.:ENSINO MEDIO;Motivo:PROJETO/DEMANDA TEMPORARIA;Un. Adm: (166294) E.E.  
 INDIGENA DAVID AI RERO;De:03/05/2021 a 20/12/2021

CONTRATO/SEDUC/27209/2021 DE: 11/05/2021  
 Processo Nº: 1000003644150  
 Contratado: (285763/5) VALDINEI TSEREPAPI UPREWA;CPF:061.862.471-63;Cargo/  
 Função: (3514) CONTR.TEMP.FUNCAO PROF. NAO HABILIT;Ref:A-001;CH: 18H  
 Hab.:ENSINO MEDIO;Motivo:PROJETO/DEMANDA TEMPORARIA;Un. Adm: (118532) E.E.  
 INDIGENA ESTRELA;De:03/05/2021 a 20/12/2021

CONTRATO/SEDUC/27210/2021 DE: 11/05/2021  
 Processo Nº: 1000003642943  
 Contratado: (285951/4) JOAO BOSCO HABE TSAHOBO;CPF:031.512.621-39;Cargo/  
 Função: (3514) CONTR.TEMP.FUNCAO PROF. NAO HABILIT;Ref:A-001;CH: 10H  
 Hab.:ENSINO MEDIO;Motivo:PROJETO/DEMANDA TEMPORARIA;Un. Adm: (131822) E.E.  
 INDIGENA BUTSE WAVE;De:03/05/2021 a 20/12/2021

CONTRATO/SEDUC/27211/2021 DE: 11/05/2021  
 Processo Nº: 1000003644032  
 Contratado: (285954/9) SILVANA JOVEM DE FREITAS;CPF:036.081.651-77;Cargo/  
 Função: (3506) CONTR.TEMP.FUNCAO PROF. HABILITADO;Ref:B-001;CH: 04H  
 Hab.:LICENCIATURA PLENA EM MATEMATICA;Motivo:AULAS RESIDUAIS;Un.  
 Adm: (069493) E.E. BOA ESPERANCA;De:03/05/2021 a 20/12/2021

PUBLICADA, REGISTRADA, CUMPRÁ-SE.  
 Cuiabá-MT, 10 de Maio de 2021.  
 Alan Resende Porto  
 Secretário de Estado de Educação

O Secretário de Estado de Educação no uso de suas atribuições que lhes são conferidas por lei,

Resolve: CANCELAR - SEDUC  
 Objeto: CONTRATAÇÃO TEMPORARIA POR MOTIVO DE URGÊNCIA

CONTRATO/SEDUC/27212/2021 DE: 11/05/2021  
 Processo Nº: 1000003573236  
 Contratado: (286164/13) DEUSANY FARIA DO AMARAL;CPF:048.154.611-12;Cargo/  
 Função: (3506) CONTR.TEMP.FUNCAO PROF. HABILITADO;Ref:B-001;CH: 08H  
 Hab.:LICENCIATURA PLENA EM FISICA;Motivo:AULAS RESIDUAIS;Un. Adm: (009911)  
 E.E. Pe. JOAO PANAROTTO;De:10/02/2021 a 20/12/2021

PUBLICADA, REGISTRADA, CUMPRÁ-SE.  
 Cuiabá-MT, 10 de Maio de 2021.  
 Alan Resende Porto  
 Secretário de Estado de Educação

O Secretário de Estado de Educação no uso de suas atribuições que lhes são conferidas por lei,

Resolve: AUTORIZAR - SEDUC  
 Objeto: CONTRATAÇÃO TEMPORARIA POR MOTIVO DE URGÊNCIA

CONTRATO/SEDUC/27213/2021 DE: 11/05/2021  
 Processo Nº: 1000003643818  
 Contratado: (286233/5) ALCIDINO TSEREDZAWA;CPF:065.623.971-97;Cargo/  
 Função: (3514) CONTR.TEMP.FUNCAO PROF. NAO HABILITADO;Ref:A-001;CH: 16H  
 Hab.:ENSINO MEDIO;Motivo:PROJETO/DEMANDA TEMPORARIA;Un. Adm: (166294) E.E.  
 INDIGENA DAVID AI RERO;De:03/05/2021 a 20/12/2021

CONTRATO/SEDUC/27214/2021 DE: 11/05/2021  
 Processo Nº: 1000003637933  
 Contratado: (287664/5) DIVINO DUTSA ROBRATSIDI;CPF:038.789.461-63;Cargo/  
 Função: (3506) CONTR.TEMP.FUNCAO PROF. HABILITADO;Ref:A-001;CH: 20H  
 Hab.:MAGISTÉRIO;Motivo:PROJETO/DEMANDA TEMPORARIA;Un. Adm: (082260) E.E.  
 INDIGENA ADAO TOPTIVO;De:03/05/2021 a 20/12/2021

CONTRATO/SEDUC/27215/2021 DE: 11/05/2021  
 Processo Nº: 1000003639743  
 Contratado: (287691/12) TONI DJEIMISON SOUZA SILVA;CPF:042.618.051-  
 89;Cargo/Função: (3476) APOIO ADM. EDUCACIONAL-ELEMENTAR;Ref:A-001;CH: 30H  
 Hab.:ENSINO MEDIO;Motivo:PROJETO/DEMANDA TEMPORARIA;Un. Adm: (015040) E.E.  
 Cel. VANIQUE;De:01/05/2021 a 20/07/2021

CONTRATO/SEDUC/27216/2021 DE: 11/05/2021  
 Processo Nº: 1000003645393  
 Contratado: (288656/4) CLARENCIO WARAIRO PARAMEIRA;CPF:005.560.811-61;Cargo/Função: (3506) CONTR.TEMP.FUNCAO PROF. HABILITADO;Ref:B-001;CH: 15H  
 Hab.:LICENCIATURA PLENA EM EDUCAÇÃO INTERCULTURAL;Motivo:PROJETO/DEMANDA TEMPORARIA;Un. Adm:(076929) E.E. INDIGENA DEP. MARIO JURUNA;De:03/05/2021 a 20/12/2021

CONTRATO/SEDUC/27217/2021 DE: 11/05/2021  
 Processo Nº: 1000003643408  
 Contratado: (289006/2) ERICH UBDZERE TSEREWANO;CPF:038.465.301-40;Cargo/Função: (3476) APOIO ADM. EDUCACIONAL-ELEMENTAR;Ref:A-001;CH: 30H  
 Hab.:ENSINO MEDIO;Motivo:PROJETO/DEMANDA TEMPORARIA;Un. Adm:(011495) E.E. INDIGENA SAO JOSE SANGRADOURO;De:03/05/2021 a 20/12/2021

CONTRATO/SEDUC/27218/2021 DE: 11/05/2021  
 Processo Nº: 1000003643819  
 Contratado: (289039/6) ODILON TSERERO TSADZAWA;CPF:063.043.861-76;Cargo/Função: (3514) CONTR.TEMP.FUNCAO PROF. HABILITADO;Ref:A-001;CH: 15H  
 Hab.:ENSINO MEDIO;Motivo:PROJETO/DEMANDA TEMPORARIA;Un. Adm:(166294) E.E. INDIGENA DAVID AI RERO;De:03/05/2021 a 20/12/2021

CONTRATO/SEDUC/27219/2021 DE: 11/05/2021  
 Processo Nº: 1000003641359  
 Contratado: (291427/11) LAUREM DE LIMA DA SILVA;CPF:022.768.181-90;Cargo/Função: (3506) CONTR.TEMP.FUNCAO PROF. HABILITADO;Ref:B-001;CH: 09H  
 Hab.:LICENCIATURA PLENA EM GEOGRAFIA;Motivo:PROJETO/DEMANDA TEMPORARIA;Un. Adm:(012262) E.E. PROF. HONORIO RODRIGUES AMORIM;De:03/05/2021 a 20/12/2021

CONTRATO/SEDUC/27220/2021 DE: 11/05/2021  
 Processo Nº: 1000003640824  
 Contratado: (291444/6) RENATO LUIZ KLEIN;CPF:603.416.020-00;Cargo/Função: (3476) APOIO ADM. EDUCACIONAL-ELEMENTAR;Ref:A-001;CH: 30H  
 Hab.:LICENCIATURA PLENA EM FILOSOFIA;Motivo:PROJETO/DEMANDA TEMPORARIA;Un. Adm:(013463) CEJA CLEONICE MIRANDA DA SILVA;De:01/05/2021 a 31/07/2021

CONTRATO/SEDUC/27221/2021 DE: 11/05/2021  
 Processo Nº: 1000003643197  
 Contratado: (291862/13) LIDIANI APARECIDA ANGELI;CPF:947.406.401-63;Cargo/Função: (3506) CONTR.TEMP.FUNCAO PROF. HABILITADO;Ref:B-001;CH: 05H  
 Hab.:LICENCIATURA PLENA EM LETRAS/PORTUGUES;Motivo:PROJETO/DEMANDA TEMPORARIA;Un. Adm:(016381) E.E. ANTONIO OMETTO;De:03/05/2021 a 03/06/2021

CONTRATO/SEDUC/27222/2021 DE: 11/05/2021  
 Processo Nº: 1000003639401  
 Contratado: (292496/10) VINICIUS AGUIAR CARVALHO DE REZENDE;CPF:047.717.171-09;Cargo/Função: (3506) CONTR.TEMP.FUNCAO PROF. HABILITADO;Ref:B-001;CH: 12H  
 Hab.:LICENCIATURA PLENA EM EDUCAÇÃO FISICA;Motivo:AULAS RESIDUAIS;Un. Adm:(012920) E.E. CARLOS HUGUINEY;De:01/05/2021 a 20/12/2021

CONTRATO/SEDUC/27223/2021 DE: 11/05/2021  
 Processo Nº: 1000003639406  
 Contratado: (292496/11) VINICIUS AGUIAR CARVALHO DE REZENDE;CPF:047.717.171-09;Cargo/Função: (3506) CONTR.TEMP.FUNCAO PROF. HABILITADO;Ref:B-001;CH: 20H  
 Hab.:LICENCIATURA PLENA EM EDUCAÇÃO FISICA;Motivo:PROJETO/DEMANDA TEMPORARIA;Un. Adm:(012920) E.E. CARLOS HUGUINEY;De:01/05/2021 a 20/12/2021

CONTRATO/SEDUC/27224/2021 DE: 11/05/2021  
 Processo Nº: 1000003644023  
 Contratado: (293125/3) DELARIN TSERE URA BUTA AWE;CPF:745.719.821-00;Cargo/Função: (3514) CONTR.TEMP.FUNCAO PROF. NAO HABILIT;Ref:A-001;CH: 12H  
 Hab.:ENSINO MEDIO;Motivo:PROJETO/DEMANDA TEMPORARIA;Un. Adm:(076929) E.E. INDIGENA DEP. MARIO JURUNA;De:03/05/2021 a 20/12/2021

CONTRATO/SEDUC/27225/2021 DE: 11/05/2021  
 Processo Nº: 1000003641035  
 Contratado: (293499/4) SUZEYLI RAMOS DE MORAES;CPF:053.567.941-69;Cargo/Função: (3468) TECNICO ADMINISTRATIVO EDUCACIONAL;Ref:A-001;CH: 30H  
 Hab.:LICENCIATURA PLENA EM PEDAGOGIA;Motivo:AULAS/CARGO LIVRE;Un. Adm:(012742) E.E. MARIA HELENA DE ARAUJO BASTOS;De:03/05/2021 a 20/12/2021

CONTRATO/SEDUC/27226/2021 DE: 11/05/2021  
 Processo Nº: 1000003642532  
 Contratado: (293536/6) AMBROSIO DE LIMA TSEREU RA;CPF:395.738.691-87;Cargo/Função: (3506) CONTR.TEMP.FUNCAO PROF. HABILITADO;Ref:B-001;CH: 11H  
 Hab.:LICENCIATURA PLENA EM CIENCIAS DA NATUREZA;Motivo:PROJETO/DEMANDA TEMPORARIA;Un. Adm:(156361) E.E. INDIGENA RAI RATE;De:03/05/2021 a 20/12/2021

CONTRATO/SEDUC/27227/2021 DE: 11/05/2021  
 Processo Nº: 1000003638805  
 Contratado: (293540/3) CRISTO WAIRAIRO;CPF:703.635.861-05;Cargo/Função: (3514) CONTR.TEMP.FUNCAO PROF. NAO HABILIT;Ref:A-001;CH: 10H  
 Hab.:ENSINO MEDIO;Motivo:PROJETO/DEMANDA TEMPORARIA;Un. Adm:(131822) E.E. INDIGENA BUTSE WAVE;De:03/05/2021 a 20/12/2021

CONTRATO/SEDUC/27228/2021 DE: 11/05/2021  
 Processo Nº: 1000003642329  
 Contratado: (293542/4) EDIVALDO AIWEDEWA TSERE UNHIRE;CPF:041.731.341-18;Cargo/Função: (3514) CONTR.TEMP.FUNCAO PROF. NAO HABILIT;Ref:A-001;CH: 12H  
 Hab.:ENSINO MEDIO;Motivo:PROJETO/DEMANDA TEMPORARIA;Un. Adm:(156361) E.E. INDIGENA RAI RATE;De:03/05/2021 a 20/12/2021

CONTRATO/SEDUC/27229/2021 DE: 11/05/2021  
 Processo Nº: 1000003641316  
 Contratado: (293546/3) GERALDINO TSEREBRE;CPF:038.255.331-40;Cargo/Função: (3514) CONTR.TEMP.FUNCAO PROF. NAO HABILIT;Ref:A-001;CH: 10H  
 Hab.:ENSINO MEDIO;Motivo:PROJETO/DEMANDA TEMPORARIA;Un. Adm:(131822) E.E. INDIGENA BUTSE WAVE;De:03/05/2021 a 20/12/2021

CONTRATO/SEDUC/27230/2021 DE: 11/05/2021  
 Processo Nº: 1000003643390  
 Contratado: (293556/5) PAULO VIANA RAI RATE TSIOMOWE;CPF:044.223.081-81;Cargo/Função: (3514) CONTR.TEMP.FUNCAO PROF. NAO HABILIT;Ref:A-001;CH: 09H  
 Hab.:ENSINO MEDIO;Motivo:PROJETO/DEMANDA TEMPORARIA;Un. Adm:(131822) E.E. INDIGENA BUTSE WAVE;De:03/05/2021 a 20/12/2021

CONTRATO/SEDUC/27231/2021 DE: 11/05/2021  
 Processo Nº: 1000003638811  
 Contratado: (293557/3) TADEU TSEREDZE;CPF:062.037.301-65;Cargo/Função: (3514) CONTR.TEMP.FUNCAO PROF. NAO HABILIT;Ref:A-001;CH: 10H  
 Hab.:ENSINO MEDIO;Motivo:PROJETO/DEMANDA TEMPORARIA;Un. Adm:(131822) E.E. INDIGENA BUTSE WAVE;De:03/05/2021 a 20/12/2021

CONTRATO/SEDUC/27232/2021 DE: 11/05/2021  
 Processo Nº: 1000003643194  
 Contratado: (293626/3) ANA PAULA RE AMANO HITSE;CPF:034.188.721-82;Cargo/Função: (3476) APOIO ADM. EDUCACIONAL-ELEMENTAR;Ref:A-001;CH: 30H  
 Hab.:ENSINO MEDIO;Motivo:PROJETO/DEMANDA TEMPORARIA;Un. Adm:(156361) E.E. INDIGENA RAI RATE;De:03/05/2021 a 20/12/2021

CONTRATO/SEDUC/27233/2021 DE: 11/05/2021  
 Processo Nº: 1000003641507  
 Contratado: (293952/3) EURICO SARIBABA PENIAWE;CPF:071.069.061-40;Cargo/Função: (3514) CONTR.TEMP.FUNCAO PROF. NAO HABILIT;Ref:A-001;CH: 08H  
 Hab.:ENSINO MEDIO;Motivo:PROJETO/DEMANDA TEMPORARIA;Un. Adm:(192643) E.E. INDIGENA CONSTANTINO TSEREROWE;De:03/05/2021 a 20/12/2021

CONTRATO/SEDUC/27234/2021 DE: 11/05/2021  
 Processo Nº: 1000003643329  
 Contratado: (294006/4) ATILIO ASSIS TSIWAWEDZE TSEREBUTO;CPF:707.278.221-44;Cargo/Função: (3514) CONTR.TEMP.FUNCAO PROF. NAO HABILIT;Ref:A-001;CH: 14H  
 Hab.:ENSINO MEDIO;Motivo:PROJETO/DEMANDA TEMPORARIA;Un. Adm:(131822) E.E. INDIGENA BUTSE WAVE;De:03/05/2021 a 20/12/2021

CONTRATO/SEDUC/27235/2021 DE: 11/05/2021  
 Processo Nº: 1000003643173  
 Contratado: (294008/5) LINDOMAR TSIROBO;CPF:020.591.191-97;Cargo/Função: (3506) CONTR.TEMP.FUNCAO PROF. HABILITADO;Ref:A-001;CH: 10H  
 Hab.:MAGISTÉRIO;Motivo:PROJETO/DEMANDA TEMPORARIA;Un. Adm:(156361) E.E. INDIGENA RAI RATE;De:03/05/2021 a 20/12/2021

CONTRATO/SEDUC/27236/2021 DE: 11/05/2021  
 Processo Nº: 1000003638721  
 Contratado: (294100/4) RANGEL MARTINS XAVANTE;CPF:038.039.841-90;Cargo/Função: (3506) CONTR.TEMP.FUNCAO PROF. HABILITADO;Ref:A-001;CH: 10H  
 Hab.:MAGISTÉRIO;Motivo:PROJETO/DEMANDA TEMPORARIA;Un. Adm:(192643) E.E. INDIGENA CONSTANTINO TSEREROWE;De:03/05/2021 a 20/12/2021

CONTRATO/SEDUC/27237/2021 DE: 11/05/2021  
 Processo Nº: 1000003638717  
 Contratado: (294101/3) ROSALVA PEHARIO;CPF:038.086.341-38;Cargo/Função: (3514) CONTR.TEMP.FUNCAO PROF. NAO HABILIT;Ref:A-001;CH: 08H  
 Hab.:ENSINO MEDIO;Motivo:PROJETO/DEMANDA TEMPORARIA;Un. Adm:(192643) E.E. INDIGENA CONSTANTINO TSEREROWE;De:03/05/2021 a 20/12/2021

CONTRATO/SEDUC/27238/2021 DE: 11/05/2021  
 Processo Nº: 1000003645728  
 Contratado: (294122/4) EDINALVA DOS SANTOS;CPF:616.734.041-20;Cargo/Função: (3506) CONTR.TEMP.FUNCAO PROF. HABILITADO;Ref:B-001;CH: 30H  
 Hab.:LICENCIATURA PLENA EM PEDAGOGIA;Motivo:PROJETO/DEMANDA TEMPORARIA;Un. Adm:(021717) E.E. 19 DE MAIO;De:03/05/2021 a 20/12/2021

CONTRATO/SEDUC/27239/2021 DE: 11/05/2021  
 Processo Nº: 1000003642931  
 Contratado: (294451/3) MARIA DE LURDES RENEMO;CPF:042.737.541-00;Cargo/Função: (3514) CONTR.TEMP.FUNCAO PROF. NAO HABILIT;Ref:A-001;CH: 10H  
 Hab.:ENSINO MEDIO;Motivo:PROJETO/DEMANDA TEMPORARIA;Un. Adm:(131822) E.E. INDIGENA BUTSE WAVE;De:03/05/2021 a 20/12/2021

CONTRATO/SEDUC/27240/2021 DE: 11/05/2021  
 Processo Nº: 1000003643117  
 Contratado: (294452/3) ROSANGELO TSERE UNHITIO;CPF:705.893.401-07;Cargo/Função: (3514) CONTR.TEMP.FUNCAO PROF. NAO HABILIT;Ref:A-001;CH: 07H  
 Hab.:ENSINO MEDIO;Motivo:PROJETO/DEMANDA TEMPORARIA;Un. Adm:(156361) E.E. INDIGENA RAI RATE;De:03/05/2021 a 20/12/2021

CONTRATO/SEDUC/27241/2021 DE: 11/05/2021  
 Processo Nº: 1000003644168  
 Contratado: (294727/4) AUGUSTO TSERENHORO;CPF:057.566.361-88;Cargo/Função: (3514) CONTR.TEMP.FUNCAO PROF. NAO HABILIT;Ref:A-001;CH: 11H  
 Hab.:ENSINO MEDIO;Motivo:PROJETO/DEMANDA TEMPORARIA;Un. Adm:(131822) E.E. INDIGENA BUTSE WAVE;De:03/05/2021 a 20/12/2021

CONTRATO/SEDUC/27242/2021 DE: 11/05/2021  
 Processo Nº: 1000003643815  
 Contratado: (294771/4) MAIK TSERE RUDU UNEEDI;CPF:057.025.071-42;Cargo/Função: (3514) CONTR.TEMP.FUNCAO PROF. NAO HABILIT;Ref:A-001;CH: 18H  
 Hab.:ENSINO MEDIO;Motivo:PROJETO/DEMANDA TEMPORARIA;Un. Adm:(123021) E.E. INDIGENA ALDEIONA;De:03/05/2021 a 20/12/2021

PUBLICADA, REGISTRADA, CUMPRADA - SE.  
 Cuiabá-MT, 10 de Maio de 2021.  
 Alan Resende Porto  
 Secretário de Estado de Educação

O Secretário de Estado de Educação no uso de suas atribuições que lhes são conferidas por lei,

Resolve: CANCELAR - SEDUC  
 Objeto: CONTRATAÇÃO TEMPORARIA POR MOTIVO DE URGÊNCIA

CONTRATO/SEDUC/27243/2021 DE: 11/05/2021

Processo Nº: 1000003566589  
 Contratado: (295355/5) CIRBENIS FATIMA GONCALVES DA CRUZ;CPF:009.461.131-90;Cargo/Função: (3506) CONTR.TEMP.FUNCAO PROF. HABILITADO;Ref:B-001;CH: 10H  
 Hab.:LICENCIATURA PLENA EM ARTES VISUAIS;Motivo:AULAS RESIDUAIS;Un. Adm: (012386) E.E. BENEDITA AUGUSTA LEMES;De:01/02/2021 a 20/12/2021

PUBLICADA, REGISTRADA, CUMPRE-SE.  
 Cuiabá-MT, 10 de Maio de 2021.  
 Alan Resende Porto  
 Secretário de Estado de Educação

O Secretário de Estado de Educação no uso de suas atribuições que lhes são conferidas por lei,

Resolve: AUTORIZAR - SEDUC  
 Objeto: CONTRATAÇÃO TEMPORARIA POR MOTIVO DE URGÊNCIA

CONTRATO/SEDUC/27244/2021 DE: 11/05/2021  
 Processo Nº: 1000003642765  
 Contratado: (295355/8) CIRBENIS FATIMA GONCALVES DA CRUZ;CPF:009.461.131-90;Cargo/Função: (3506) CONTR.TEMP.FUNCAO PROF. HABILITADO;Ref:B-001;CH: 10H  
 Hab.:LICENCIATURA PLENA EM ARTES VISUAIS;Motivo:AULAS RESIDUAIS;Un. Adm: (012386) E.E. BENEDITA AUGUSTA LEMES;De:01/05/2021 a 20/12/2021

CONTRATO/SEDUC/27245/2021 DE: 11/05/2021  
 Processo Nº: 1000003641625  
 Contratado: (295595/7) LUIZ FERNANDO DE ALMEIDA;CPF:047.158.681-13;Cargo/Função: (3506) CONTR.TEMP.FUNCAO PROF. HABILITADO;Ref:B-001;CH: 10H  
 Hab.:LICENCIATURA PLENA EM GEOGRAFIA;Motivo:SUBSTITUIÇÃO AO TITULAR GUARDANDO PUBLICAÇÃO DE MOVIMENTAÇÃO;Un. Adm: (042587) E.E. PROF. RAFAEL RUEDA;De:01/05/2021 a 01/06/2021

CONTRATO/SEDUC/27246/2021 DE: 11/05/2021  
 Processo Nº: 1000003643400  
 Contratado: (295822/2) LIVIA CRISTINA BEDIM;CPF:052.086.521-96;Cargo/Função: (3506) CONTR.TEMP.FUNCAO PROF. HABILITADO;Ref:B-001;CH: 23H  
 Hab.:LICENCIATURA PLENA EM PEDAGOGIA;Motivo:INDENIZAÇÃO;Un. Adm: (046442) E.E. TANCREDO DE ALMEIDA NEVES;De:01/05/2021 a 10/05/2021

CONTRATO/SEDUC/27247/2021 DE: 11/05/2021  
 Processo Nº: 1000003643376  
 Contratado: (295894/6) GESSICA FERNANDA DE OLIVEIRA;CPF:045.821.561-93;Cargo/Função: (3468) TECNICO ADMINISTRATIVO EDUCACIONAL;Ref:A-001;CH: 30H  
 Hab.:LICENCIATURA PLENA EM PEDAGOGIA;Motivo:GESTANTE;Un. Adm: (015733) E.E. IARA MARIA MINOTTO GOMES;De:01/05/2021 a 30/05/2021

CONTRATO/SEDUC/27248/2021 DE: 11/05/2021  
 Processo Nº: 1000003642607  
 Contratado: (297311/5) CLENIR BEATRIZ BONES DE OLIVEIRA;CPF:993.206.901-97;Cargo/Função: (3506) CONTR.TEMP.FUNCAO PROF. HABILITADO;Ref:B-001;CH: 11H  
 Hab.:LICENCIATURA PLENA EM CIENCIAS NATURAIS;Motivo:AULAS RESIDUAIS;Un. Adm: (172642) E. E. PROFªZENI VIEIRA;De:02/05/2021 a 20/12/2021

CONTRATO/SEDUC/27249/2021 DE: 11/05/2021  
 Processo Nº: 1000003643752  
 Contratado: (297514/4) ZULEIDE CIRQUEIRA BARBOSA;CPF:823.090.271-20;Cargo/Função: (3506) CONTR.TEMP.FUNCAO PROF. HABILITADO;Ref:B-001;CH: 09H  
 Hab.:LICENCIATURA PLENA EM PEDAGOGIA;Motivo:INDENIZAÇÃO;Un. Adm: (069140) E.E. 29 DE SETEMBRO;De:01/05/2021 a 30/05/2021

CONTRATO/SEDUC/27250/2021 DE: 11/05/2021  
 Processo Nº: 1000003642429  
 Contratado: (297600/2) BRAVIN APHA;CPF:039.391.091-18;Cargo/Função: (3506) CONTR.TEMP.FUNCAO PROF. HABILITADO;Ref:A-001;CH: 10H  
 Hab.:MAGISTÉRIO;Motivo:PROJETO/DEMANDA TEMPORARIA;Un. Adm: (156361) E.E. INDIGENA RAI RATE;De:03/05/2021 a 20/12/2021

CONTRATO/SEDUC/27251/2021 DE: 11/05/2021  
 Processo Nº: 1000003643812  
 Contratado: (297601/2) CELISMAR RODRIGUES BORGES;CPF:037.517.626-80;Cargo/Função: (3506) CONTR.TEMP.FUNCAO PROF. HABILITADO;Ref:B-001;CH: 30H  
 Hab.:BACHARELADO EM ASSISTENTE SOCIAL;Motivo:PROJETO/DEMANDA TEMPORARIA;Un. Adm: (123021) E.E. INDIGENA ALDEIONA;De:03/05/2021 a 20/12/2021

CONTRATO/SEDUC/27252/2021 DE: 11/05/2021  
 Processo Nº: 1000003642299  
 Contratado: (297603/3) ELISMAR TSEREDZARO PIVIWE;CPF:069.000.141-00;Cargo/Função: (3514) CONTR.TEMP.FUNCAO PROF. NAO HABILIT;Ref:A-001;CH: 13H  
 Hab.:ENSINO MEDIO;Motivo:PROJETO/DEMANDA TEMPORARIA;Un. Adm: (156361) E.E. INDIGENA RAI RATE;De:03/05/2021 a 20/12/2021

CONTRATO/SEDUC/27253/2021 DE: 11/05/2021  
 Processo Nº: 1000003642714  
 Contratado: (297607/2) JUVENCIO LAUREANO TSEREWAM RI;CPF:064.887.181-93;Cargo/Função: (3514) CONTR.TEMP.FUNCAO PROF. NAO HABILIT;Ref:A-001;CH: 21H  
 Hab.:ENSINO MEDIO;Motivo:PROJETO/DEMANDA TEMPORARIA;Un. Adm: (119229) E.E. INDIGENA WA'OMORA;De:03/05/2021 a 20/12/2021

CONTRATO/SEDUC/27254/2021 DE: 11/05/2021  
 Processo Nº: 1000003643093  
 Contratado: (297612/3) ROGELE SEREMIWE SERETATA AWE;CPF:703.881.521-09;Cargo/Função: (3514) CONTR.TEMP.FUNCAO PROF. NAO HABILIT;Ref:A-001;CH: 20H  
 Hab.:ENSINO MEDIO;Motivo:PROJETO/DEMANDA TEMPORARIA;Un. Adm: (156361) E.E. INDIGENA RAI RATE;De:03/05/2021 a 20/12/2021

CONTRATO/SEDUC/27255/2021 DE: 11/05/2021  
 Processo Nº: 1000003643840  
 Contratado: (297614/3) RONALDO TSORODU;CPF:066.768.831-55;Cargo/

Função: (3514) CONTR.TEMP.FUNCAO PROF. NAO HABILIT;Ref:A-001;CH: 14H  
 Hab.:ENSINO MEDIO;Motivo:PROJETO/DEMANDA TEMPORARIA;Un. Adm: (166294) E.E. INDIGENA DAVID AI RERO;De:03/05/2021 a 20/12/2021

CONTRATO/SEDUC/27256/2021 DE: 11/05/2021  
 Processo Nº: 1000003643734  
 Contratado: (297617/4) THANIA KELLEN DE SOUZA SILVA;CPF:059.182.841-33;Cargo/Função: (3506) CONTR.TEMP.FUNCAO PROF. HABILITADO;Ref:B-001;CH: 08H  
 Hab.:LICENCIATURA PLENA EM HISTÓRIA;Motivo:PROJETO/DEMANDA TEMPORARIA;Un. Adm: (118532) E.E. INDIGENA ESTRELA;De:03/05/2021 a 20/12/2021

CONTRATO/SEDUC/27257/2021 DE: 11/05/2021  
 Processo Nº: 1000003643739  
 Contratado: (297617/5) THANIA KELLEN DE SOUZA SILVA;CPF:059.182.841-33;Cargo/Função: (3506) CONTR.TEMP.FUNCAO PROF. HABILITADO;Ref:B-001;CH: 05H  
 Hab.:LICENCIATURA PLENA EM HISTÓRIA;Motivo:PROJETO/DEMANDA TEMPORARIA;Un. Adm: (118532) E.E. INDIGENA ESTRELA;De:03/05/2021 a 20/12/2021

CONTRATO/SEDUC/27258/2021 DE: 11/05/2021  
 Processo Nº: 1000003644036  
 Contratado: (297629/3) ALINE DE SOUZA SANTOS;CPF:051.242.501-94;Cargo/Função: (3506) CONTR.TEMP.FUNCAO PROF. HABILITADO;Ref:B-001;CH: 03H  
 Hab.:LICENCIATURA PLENA EM BIOLOGIA;Motivo:AULAS RESIDUAIS;Un. Adm: (069493) E.E. BOA ESPERANCA;De:03/05/2021 a 20/12/2021

CONTRATO/SEDUC/27259/2021 DE: 11/05/2021  
 Processo Nº: 1000003644223  
 Contratado: (297732/2) RENATA ARAUJO DA SILVA;CPF:715.753.671-49;Cargo/Função: (3506) CONTR.TEMP.FUNCAO PROF. HABILITADO;Ref:B-001;CH: 21H  
 Hab.:LICENCIATURA PLENA EM LETRAS/PORTUGUES/INGLÊS;Motivo:PROJETO/DEMANDA TEMPORARIA;Un. Adm: (176770) E. E. JARAGUA;De:03/05/2021 a 20/12/2021

CONTRATO/SEDUC/27260/2021 DE: 11/05/2021  
 Processo Nº: 1000003642096  
 Contratado: (297759/5) VALDINEI FIGUEREDO ANTUNES;CPF:616.809.401-63;Cargo/Função: (3476) APOIO ADM. EDUCACIONAL-ELEMENTAR;Ref:A-001;CH: 30H  
 Hab.:ENSINO MEDIO;Motivo:AULAS/CARGO LIVRE;Un. Adm: (015598) CEJA ARIOSTO DA RIVA;De:01/05/2021 a 29/07/2021

CONTRATO/SEDUC/27261/2021 DE: 11/05/2021  
 Processo Nº: 1000003643368  
 Contratado: (297797/5) SOELI LOPES DOS REIS SILVA;CPF:033.478.041-12;Cargo/Função: (3468) TECNICO ADMINISTRATIVO EDUCACIONAL;Ref:A-001;CH: 30H  
 Hab.:LICENCIATURA PLENA EM PEDAGOGIA;Motivo:GESTANTE;Un. Adm: (014729) E.E. SAO FRANCISCO DE ASSIS;De:01/05/2021 a 30/05/2021

CONTRATO/SEDUC/27262/2021 DE: 11/05/2021  
 Processo Nº: 1000003643816  
 Contratado: (297930/2) DAYANE ROSA LEMES;CPF:033.710.911-71;Cargo/Função: (3476) APOIO ADM. EDUCACIONAL-ELEMENTAR;Ref:A-001;CH: 30H  
 Hab.:ENSINO MEDIO;Motivo:PROJETO/DEMANDA TEMPORARIA;Un. Adm: (166294) E.E. INDIGENA DAVID AI RERO;De:03/05/2021 a 20/12/2021

CONTRATO/SEDUC/27263/2021 DE: 11/05/2021  
 Processo Nº: 1000003643768  
 Contratado: (298116/3) RONILDO DAS CHAGAS GUIMARAES;CPF:014.704.121-01;Cargo/Função: (3476) APOIO ADM. EDUCACIONAL-ELEMENTAR;Ref:A-001;CH: 30H  
 Hab.:ENSINO MEDIO;Motivo:INDENIZAÇÃO;Un. Adm: (012513) E.E. NAGIB SAAD;De:01/05/2021 a 12/05/2021

CONTRATO/SEDUC/27264/2021 DE: 11/05/2021  
 Processo Nº: 1000003639972  
 Contratado: (298173/2) MARLY EVANGELISTA DE MELO;CPF:753.766.873-68;Cargo/Função: (3476) APOIO ADM. EDUCACIONAL-ELEMENTAR;Ref:A-001;CH: 30H  
 Hab.:TECNICO EM RADIOLOGIA;Motivo:PROJETO/DEMANDA TEMPORARIA;Un. Adm: (013900) E.E. 1 DE MAIO;De:03/05/2021 a 31/07/2021

CONTRATO/SEDUC/27265/2021 DE: 11/05/2021  
 Processo Nº: 1000003642156  
 Contratado: (298343/2) JESUINA ROODZUBO URATSE;CPF:757.950.001-91;Cargo/Função: (3514) CONTR.TEMP.FUNCAO PROF. NAO HABILIT;Ref:A-001;CH: 20H  
 Hab.:ENSINO MEDIO;Motivo:PROJETO/DEMANDA TEMPORARIA;Un. Adm: (158844) E.E. INDIGENA JUCELINO TSEREMA-Á;De:03/05/2021 a 20/12/2021

CONTRATO/SEDUC/27266/2021 DE: 11/05/2021  
 Processo Nº: 1000003642498  
 Contratado: (298348/2) AUGUSTO PROPIPA;CPF:063.128.721-30;Cargo/Função: (3514) CONTR.TEMP.FUNCAO PROF. NAO HABILIT;Ref:A-001;CH: 20H  
 Hab.:ENSINO MEDIO;Motivo:PROJETO/DEMANDA TEMPORARIA;Un. Adm: (156361) E.E. INDIGENA RAI RATE;De:03/05/2021 a 20/12/2021

CONTRATO/SEDUC/27267/2021 DE: 11/05/2021  
 Processo Nº: 1000003643823  
 Contratado: (298349/3) CLEIBE TSERENHO OTODI TSEREPTA AWE;CPF:049.874.231-89;Cargo/Função: (3514) CONTR.TEMP.FUNCAO PROF. NAO HABILIT;Ref:A-001;CH: 08H  
 Hab.:ENSINO MEDIO;Motivo:PROJETO/DEMANDA TEMPORARIA;Un. Adm: (166294) E.E. INDIGENA DAVID AI RERO;De:03/05/2021 a 20/12/2021

CONTRATO/SEDUC/27268/2021 DE: 11/05/2021  
 Processo Nº: 1000003643831  
 Contratado: (298349/4) CLEIBE TSERENHO OTODI TSEREPTA AWE;CPF:049.874.231-89;Cargo/Função: (3514) CONTR.TEMP.FUNCAO PROF. NAO HABILIT;Ref:A-001;CH: 04H  
 Hab.:ENSINO MEDIO;Motivo:PROJETO/DEMANDA TEMPORARIA;Un. Adm: (166294) E.E. INDIGENA DAVID AI RERO;De:03/05/2021 a 20/12/2021

CONTRATO/SEDUC/27269/2021 DE: 11/05/2021  
 Processo Nº: 1000003643158  
 Contratado: (298350/2) EDIMAR MITU TSEREDZANHO TSERENHODZA;CPF:015.313.631-64;Cargo/Função: (3506) CONTR.TEMP.FUNCAO PROF. HABILITADO;Ref:A-001;CH: 15H  
 Hab.:MAGISTÉRIO;Motivo:PROJETO/DEMANDA TEMPORARIA;Un. Adm: (156361) E.E. INDIGENA RAI RATE;De:03/05/2021 a 20/12/2021



CONTRATO/SEDUC/27270/2021 DE: 11/05/2021  
 Processo N°: 1000003641022  
 Contratado: (298354/2) HEBREONE TE ABAWE TSARATE;CPF:066.972.391-66;Cargo/Função: (3514) CONTR.TEMP.FUNCAO PROF. NAO HABILIT;Ref:A-001;CH: 11H  
 Hab.:ENSINO MEDIO;Motivo:PROJETO/DEMANDA TEMPORARIA;Un. Adm: (156361) E.E. INDIGENA RAI RATE;De:03/05/2021 a 20/12/2021

CONTRATO/SEDUC/27271/2021 DE: 11/05/2021  
 Processo N°: 1000003643846  
 Contratado: (298355/2) JADIEL SEREWARI TSEREDZA;CPF:074.364.711-47;Cargo/Função: (3514) CONTR.TEMP.FUNCAO PROF. NAO HABILIT;Ref:A-001;CH: 09H  
 Hab.:ENSINO MEDIO;Motivo:PROJETO/DEMANDA TEMPORARIA;Un. Adm: (166294) E.E. INDIGENA DAVID AI RERO;De:03/05/2021 a 20/12/2021

CONTRATO/SEDUC/27272/2021 DE: 11/05/2021  
 Processo N°: 1000003643847  
 Contratado: (298355/3) JADIEL SEREWARI TSEREDZA;CPF:074.364.711-47;Cargo/Função: (3514) CONTR.TEMP.FUNCAO PROF. NAO HABILIT;Ref:A-001;CH: 06H  
 Hab.:ENSINO MEDIO;Motivo:PROJETO/DEMANDA TEMPORARIA;Un. Adm: (166294) E.E. INDIGENA DAVID AI RERO;De:03/05/2021 a 20/12/2021

CONTRATO/SEDUC/27273/2021 DE: 11/05/2021  
 Processo N°: 1000003642034  
 Contratado: (298361/2) MEIRE PEREA TSEMRIHU;CPF:052.466.241-02;Cargo/Função: (3506) CONTR.TEMP.FUNCAO PROF. HABILITADO;Ref:A-001;CH: 13H  
 Hab.:MAGISTÉRIO;Motivo:PROJETO/DEMANDA TEMPORARIA;Un. Adm: (156361) E.E. INDIGENA RAI RATE;De:03/05/2021 a 20/12/2021

CONTRATO/SEDUC/27274/2021 DE: 11/05/2021  
 Processo N°: 1000003641785  
 Contratado: (298363/2) QUEZIA WAUTOMO ANI;CPF:023.091.001-70;Cargo/Função: (3506) CONTR.TEMP.FUNCAO PROF. HABILITADO;Ref:A-001;CH: 16H  
 Hab.:MAGISTÉRIO;Motivo:PROJETO/DEMANDA TEMPORARIA;Un. Adm: (123021) E.E. INDIGENA ALDEIONA;De:03/05/2021 a 20/12/2021

CONTRATO/SEDUC/27275/2021 DE: 11/05/2021  
 Processo N°: 1000003639042  
 Contratado: (298365/2) SILVERIO WAMARI DZUWE SORO RADA;CPF:032.579.941-50;Cargo/Função: (3514) CONTR.TEMP.FUNCAO PROF. NAO HABILIT;Ref:A-001;CH: 18H  
 Hab.:ENSINO MEDIO;Motivo:PROJETO/DEMANDA TEMPORARIA;Un. Adm: (123021) E.E. INDIGENA ALDEIONA;De:03/05/2021 a 20/12/2021

CONTRATO/SEDUC/27276/2021 DE: 11/05/2021  
 Processo N°: 1000003643731  
 Contratado: (298413/2) MARISSANDRA OLIVEIRA DA SILVA;CPF:040.545.701-43;Cargo/Função: (3506) CONTR.TEMP.FUNCAO PROF. HABILITADO;Ref:B-001;CH: 30H  
 Hab.:LICENCIATURA PLENA EM PEDAGOGIA;Motivo:PROJETO/DEMANDA TEMPORARIA;Un. Adm: (014915) E.E. FRANCISCO SOARES DE OLIVEIRA;De:01/05/2021 a 20/12/2021

CONTRATO/SEDUC/27277/2021 DE: 11/05/2021  
 Processo N°: 1000003642851  
 Contratado: (298416/3) HUGO TSEERURU WARAWI;CPF:775.508.111-72;Cargo/Função: (3506) CONTR.TEMP.FUNCAO PROF. HABILITADO;Ref:B-001;CH: 07H  
 Hab.:LICENCIATURA PLENA EM PEDAGOGIA;Motivo:AULAS RESIDUAIS;Un. Adm: (011568) E.E. JOSE DE ALENCAR;De:03/05/2021 a 20/12/2021

CONTRATO/SEDUC/27278/2021 DE: 11/05/2021  
 Processo N°: 1000003638646  
 Contratado: (298440/2) ADEMAR GONCALO TSEREOWE;CPF:027.598.571-74;Cargo/Função: (3506) CONTR.TEMP.FUNCAO PROF. HABILITADO;Ref:B-001;CH: 10H  
 Hab.:LICENCIATURA PLENA EM PEDAGOGIA;Motivo:PROJETO/DEMANDA TEMPORARIA;Un. Adm: (011495) E.E. INDIGENA SAO JOSE SANGRADOURO;De:03/05/2021 a 20/12/2021

CONTRATO/SEDUC/27279/2021 DE: 11/05/2021  
 Processo N°: 1000003643223  
 Contratado: (298484/2) ELISABETE FERREIRA FRANCA;CPF:046.255.739-12;Cargo/Função: (3476) APOIO ADM. EDUCACIONAL-ELEMENTAR;Ref:A-001;CH: 30H  
 Hab.:ENSINO MEDIO;Motivo:INDENIZAÇÃO;Un. Adm: (016349) E.E. GUARANTA;De:01/05/2021 a 23/05/2021

CONTRATO/SEDUC/27280/2021 DE: 11/05/2021  
 Processo N°: 1000003642831  
 Contratado: (298489/3) BENEVIDES TSEREHOTI BURUWE;CPF:095.917.801-50;Cargo/Função: (3514) CONTR.TEMP.FUNCAO PROF. NAO HABILIT;Ref:A-001;CH: 06H  
 Hab.:ENSINO MEDIO;Motivo:AULAS RESIDUAIS;Un. Adm: (011568) E.E. JOSE DE ALENCAR;De:03/05/2021 a 20/12/2021

CONTRATO/SEDUC/27281/2021 DE: 11/05/2021  
 Processo N°: 1000003643829  
 Contratado: (298582/5) MAYARA DA SILVA LOPES;CPF:030.974.301-05;Cargo/Função: (3468) TECNICO ADMINISTRATIVO EDUCACIONAL;Ref:A-001;CH: 30H  
 Hab.:LICENCIATURA PLENA EM PEDAGOGIA;Motivo:GESTANTE;Un. Adm: (014419) E.E. PROFª. JULIETA XAVIER BORGES;De:01/05/2021 a 30/06/2021

CONTRATO/SEDUC/27282/2021 DE: 11/05/2021  
 Processo N°: 1000003642317  
 Contratado: (298748/2) ROSANGELA PETSIPAIO DZARIWARI;CPF:050.166.831-40;Cargo/Função: (3514) CONTR.TEMP.FUNCAO PROF. NAO HABILIT;Ref:A-001;CH: 13H  
 Hab.:ENSINO MEDIO;Motivo:PROJETO/DEMANDA TEMPORARIA;Un. Adm: (156361) E.E. INDIGENA RAI RATE;De:03/05/2021 a 20/12/2021

CONTRATO/SEDUC/27283/2021 DE: 11/05/2021  
 Processo N°: 1000003638685  
 Contratado: (298751/3) JOAO BOSCO WAPTSATAWE;CPF:049.952.201-00;Cargo/Função: (3514) CONTR.TEMP.FUNCAO PROF. NAO HABILIT;Ref:A-001;CH: 20H  
 Hab.:ENSINO MEDIO;Motivo:PROJETO/DEMANDA TEMPORARIA;Un. Adm: (011495) E.E. INDIGENA SAO JOSE SANGRADOURO;De:03/05/2021 a 20/12/2021

CONTRATO/SEDUC/27284/2021 DE: 11/05/2021  
 Processo N°: 1000003643296  
 Contratado: (298763/2) GERALDA LEIDIANE PEWEWAVE;CPF:715.696.671-52;Cargo/Função: (3514) CONTR.TEMP.FUNCAO PROF. NAO HABILIT;Ref:A-001;CH: 09H  
 Hab.:ENSINO MEDIO;Motivo:PROJETO/DEMANDA TEMPORARIA;Un. Adm: (131822) E.E.

INDIGENA BUTSE WAME;De:03/05/2021 a 20/12/2021

CONTRATO/SEDUC/27285/2021 DE: 11/05/2021  
 Processo N°: 1000003643304  
 Contratado: (298766/2) LUCIDIO ROBO MRITE;CPF:064.886.821-48;Cargo/Função: (3514) CONTR.TEMP.FUNCAO PROF. NAO HABILIT;Ref:A-001;CH: 10H  
 Hab.:ENSINO MEDIO;Motivo:PROJETO/DEMANDA TEMPORARIA;Un. Adm: (131822) E.E. INDIGENA BUTSE WAME;De:03/05/2021 a 20/12/2021

CONTRATO/SEDUC/27286/2021 DE: 11/05/2021  
 Processo N°: 1000003639408  
 Contratado: (298842/4) WILSON BARBOSA DE OLIVEIRA JUNIOR;CPF:030.351.191-55;Cargo/Função: (3476) APOIO ADM. EDUCACIONAL-ELEMENTAR;Ref:A-001;CH: 30H  
 Hab.:ENSINO MEDIO;Motivo:AULAS/CARGO LIVRE;Un. Adm: (010880) E.E. DANIEL MARTINS MOURA;De:01/05/2021 a 20/12/2021

CONTRATO/SEDUC/27287/2021 DE: 11/05/2021  
 Processo N°: 1000003643275  
 Contratado: (299887/2) LUIS FERNANDO DE FARIAS;CPF:045.436.861-52;Cargo/Função: (3506) CONTR.TEMP.FUNCAO PROF. HABILITADO;Ref:B-001;CH: 16H  
 Hab.:LICENCIATURA PLENA EM CIENCIAS BIOLÓGICAS;Motivo:AULAS RESIDUAIS;Un. Adm: (040118) E.E. JAYME VERISSIMO DE CAMPOS JUNIOR;De:05/05/2021 a 20/12/2021

CONTRATO/SEDUC/27288/2021 DE: 11/05/2021  
 Processo N°: 1000003643356  
 Contratado: (299887/4) LUIS FERNANDO DE FARIAS;CPF:045.436.861-52;Cargo/Função: (3506) CONTR.TEMP.FUNCAO PROF. HABILITADO;Ref:B-001;CH: 10H  
 Hab.:LICENCIATURA PLENA EM CIENCIAS BIOLÓGICAS;Motivo:AULAS RESIDUAIS;Un. Adm: (040118) E.E. JAYME VERISSIMO DE CAMPOS JUNIOR;De:05/05/2021 a 20/12/2021

CONTRATO/SEDUC/27289/2021 DE: 11/05/2021  
 Processo N°: 1000003642744  
 Contratado: (300038/4) VITOR EMANUEL RESENDE DA SILVA;CPF:011.490.261-54;Cargo/Função: (3506) CONTR.TEMP.FUNCAO PROF. HABILITADO;Ref:B-001;CH: 01H  
 Hab.:LICENCIATURA PLENA EM EDUCAÇÃO FÍSICA;Motivo:AULAS RESIDUAIS;Un. Adm: (013935) E.E. ACAD. LAURO AUGUSTO DE BARROS;De:03/05/2021 a 20/12/2021

CONTRATO/SEDUC/27290/2021 DE: 11/05/2021  
 Processo N°: 1000003639081  
 Contratado: (300100/2) SIDNEI TSERENOMRI TSERENHITOPTARIWARI;CPF:053.180.721-51;Cargo/Função: (3514) CONTR.TEMP.FUNCAO PROF. NAO HABILIT;Ref:A-001;CH: 20H  
 Hab.:ENSINO MEDIO;Motivo:PROJETO/DEMANDA TEMPORARIA;Un. Adm: (082260) E.E. INDIGENA ADAO TOPTIVO;De:03/05/2021 a 20/12/2021

CONTRATO/SEDUC/27291/2021 DE: 11/05/2021  
 Processo N°: 1000003643766  
 Contratado: (300155/3) DANIEL BRUNO SILVA CÂMBUI;CPF:706.300.701-72;Cargo/Função: (3476) APOIO ADM. EDUCACIONAL-ELEMENTAR;Ref:A-001;CH: 30H  
 Hab.:MAGISTÉRIO;Motivo:INDENIZAÇÃO;Un. Adm: (012513) E.E. NAGIB SAAD;De:01/05/2021 a 12/05/2021

CONTRATO/SEDUC/27292/2021 DE: 11/05/2021  
 Processo N°: 1000003642045  
 Contratado: (300502/3) ALINE MUNIZ RODRIGUES;CPF:129.312.747-71;Cargo/Função: (3506) CONTR.TEMP.FUNCAO PROF. HABILITADO;Ref:B-001;CH: 30H  
 Hab.:LICENCIATURA PLENA EM GEOGRAFIA;Motivo:INDENIZAÇÃO;Un. Adm: (015474) E.E. PROFª. MARINES FATIMA DE SA TEIXEIRA;De:01/05/2021 a 19/05/2021

CONTRATO/SEDUC/27293/2021 DE: 11/05/2021  
 Processo N°: 1000003644189  
 Contratado: (300665/2) FLORIANO TSEREDZADIWE WARAWI;CPF:020.255.871-12;Cargo/Função: (3506) CONTR.TEMP.FUNCAO PROF. HABILITADO;Ref:A-001;CH: 10H  
 Hab.:MAGISTÉRIO;Motivo:PROJETO/DEMANDA TEMPORARIA;Un. Adm: (118532) E.E. INDIGENA ESTRELA;De:03/05/2021 a 20/12/2021

CONTRATO/SEDUC/27294/2021 DE: 11/05/2021  
 Processo N°: 1000003639807  
 Contratado: (302839/3) APOLIANA REIS MARCELINO;CPF:061.006.041-40;Cargo/Função: (3476) APOIO ADM. EDUCACIONAL-ELEMENTAR;Ref:A-001;CH: 30H  
 Hab.:ENSINO MEDIO;Motivo:PROJETO/DEMANDA TEMPORARIA;Un. Adm: (014583) CEJA ALTERNATIVO;De:01/05/2021 a 31/07/2021

CONTRATO/SEDUC/27295/2021 DE: 11/05/2021  
 Processo N°: 1000003641130  
 Contratado: (302999/3) MATEUS SILVA GONCALVES;CPF:069.690.561-20;Cargo/Função: (3506) CONTR.TEMP.FUNCAO PROF. HABILITADO;Ref:B-001;CH: 06H  
 Hab.:LICENCIATURA PLENA EM HISTÓRIA;Motivo:AULAS RESIDUAIS;Un. Adm: (013102) E.E. 14 DE FEVEREIRO;De:03/05/2021 a 20/12/2021

CONTRATO/SEDUC/27296/2021 DE: 11/05/2021  
 Processo N°: 1000003641736  
 Contratado: (303100/4) SARA LUIZA VIEIRA;CPF:082.972.979-85;Cargo/Função: (3506) CONTR.TEMP.FUNCAO PROF. HABILITADO;Ref:B-001;CH: 13H  
 Hab.:LICENCIATURA PLENA EM BIOLOGIA;Motivo:AULAS RESIDUAIS;Un. Adm: (116033) E.E. CRISTIANO ARAUJO PIRES;De:03/05/2021 a 20/12/2021

PUBLICADA, REGISTRADA, CUMPRADA-SE.  
 Cuiabá-MT, 10 de Maio de 2021.  
 Alan Resende Porto  
 Secretário de Estado de Educação

O Secretário de Estado de Educação no uso de suas atribuições que lhes são conferidas por lei,

Resolve: CANCELAR - SEDUC  
 Objeto: CONTRATAÇÃO TEMPORARIA POR MOTIVO DE URGÊNCIA

CONTRATO/SEDUC/27297/2021 DE: 11/05/2021  
 Processo N°: 1000003629465  
 Contratado: (303176/3) LUCAS HENRIQUE SANTOS POLIDORIO;CPF:061.435.251-

70;Cargo/Função:(3506) CONTR.TEMP.FUNCAO PROF. HABILITADO;Ref:B-001;CH: 17H  
Hab.:LICENCIATURA PLENA EM FILOSOFIA;Motivo:AULAS RESIDUAIS;Un. Adm:(012556) E.E. SANTA CLAUDINA;De:01/04/2021 a 20/12/2021

PUBLICADA, REGISTRADA, CUMPRÁ-SE.  
Cuiabá-MT, 10 de Maio de 2021.  
Alan Resende Porto  
Secretário de Estado de Educação

O Secretário de Estado de Educação no uso de suas atribuições que lhes são conferidas por lei,

Resolve: AUTORIZAR - SEDUC  
Objeto: CONTRATAÇÃO TEMPORARIA POR MOTIVO DE URGÊNCIA

CONTRATO/SEDUC/27298/2021 DE: 11/05/2021  
Processo Nº: 1000003641837  
Contratado:(303349/2) MIRIAM APARECIDA DE ALMEIDA;CPF:032.596.351-73;Cargo/Função:(3476) APOIO ADM. EDUCACIONAL-ELEMENTAR;Ref:A-001;CH: 30H  
Hab.:ENSINO MEDIO;Motivo:PROJETO/DEMANDA TEMPORARIA;Un. Adm:(012211) E.E. MERCEDES DE PAULA SODA;De:03/05/2021 a 19/07/2021

CONTRATO/SEDUC/27299/2021 DE: 11/05/2021  
Processo Nº: 1000003642864  
Contratado:(303353/2) CLEBER TSAOHO TSERENHIBU;CPF:741.401.911-04;Cargo/Função:(3506) CONTR.TEMP.FUNCAO PROF. HABILITADO;Ref:A-001;CH: 10H  
Hab.:MAGISTÉRIO;Motivo:AULAS RESIDUAIS;Un. Adm:(011568) E.E. JOSE DE ALENCAR;De:03/05/2021 a 20/12/2021

CONTRATO/SEDUC/27300/2021 DE: 11/05/2021  
Processo Nº: 1000003642865  
Contratado:(303354/2) PAULO JUVENCIO WAIROTSU TSEROMOWI;CPF:035.056.701-89;Cargo/Função:(3506) CONTR.TEMP.FUNCAO PROF. HABILITADO;Ref:A-001;CH: 10H  
Hab.:MAGISTÉRIO;Motivo:AULAS RESIDUAIS;Un. Adm:(011568) E.E. JOSE DE ALENCAR;De:03/05/2021 a 20/12/2021

PUBLICADA, REGISTRADA, CUMPRÁ-SE.  
Cuiabá-MT, 10 de Maio de 2021.  
Alan Resende Porto  
Secretário de Estado de Educação

O Secretário de Estado de Educação no uso de suas atribuições que lhes são conferidas por lei,

Resolve: CANCELAR - SEDUC  
Objeto: CONTRATAÇÃO TEMPORARIA POR MOTIVO DE URGÊNCIA

CONTRATO/SEDUC/27301/2021 DE: 11/05/2021  
Processo Nº: 1000003571642  
Contratado:(303386/1) MARCELO PEREIRA ROCHA;CPF:000.062.271-04;Cargo/Função:(3506) CONTR.TEMP.FUNCAO PROF. HABILITADO;Ref:B-001;CH: 03H  
Hab.:LICENCIATURA PLENA EM HISTÓRIA;Motivo:AULAS RESIDUAIS;Un. Adm:(212512) E.E. DES. INT. DA ED. BAS. "PROF ALM DE AMOR SILVA";De:10/02/2021 a 20/12/2021

PUBLICADA, REGISTRADA, CUMPRÁ-SE.  
Cuiabá-MT, 10 de Maio de 2021.  
Alan Resende Porto  
Secretário de Estado de Educação

O Secretário de Estado de Educação no uso de suas atribuições que lhes são conferidas por lei,

Resolve: AUTORIZAR - SEDUC  
Objeto: CONTRATAÇÃO TEMPORARIA POR MOTIVO DE URGÊNCIA

CONTRATO/SEDUC/27302/2021 DE: 11/05/2021  
Processo Nº: 1000003643988  
Contratado:(30343/39) CARLOS TSERE UWARA RAIWABDZU;CPF:495.764.881-68;Cargo/Função:(3506) CONTR.TEMP.FUNCAO PROF. HABILITADO;Ref:B-001;CH: 11H  
Hab.:LICENCIATURA PLENA EM LETRAS/PORTUGUES/LITERATURAS;Motivo:PROJETO/DEMANDA TEMPORARIA;Un. Adm:(076929) E.E. INDIGENA DEP. MARIO JURUNA;De:03/05/2021 a 20/12/2021

PUBLICADA, REGISTRADA, CUMPRÁ-SE.  
Cuiabá-MT, 10 de Maio de 2021.  
Alan Resende Porto  
Secretário de Estado de Educação

O Secretário de Estado de Educação no uso de suas atribuições que lhes são conferidas por lei,

Resolve: CANCELAR - SEDUC  
Objeto: CONTRATAÇÃO TEMPORARIA POR MOTIVO DE URGÊNCIA

CONTRATO/SEDUC/27303/2021 DE: 11/05/2021  
Processo Nº: 1000003596917  
Contratado:(303746/1) RAPHAEL CHAGAS NUNES;CPF:110.568.297-88;Cargo/Função:(3506) CONTR.TEMP.FUNCAO PROF. HABILITADO;Ref:B-001;CH: 08H  
Hab.:LICENCIATURA PLENA EM HISTÓRIA;Motivo:AULAS RESIDUAIS;Un. Adm:(011991) E.E. MIL TIRAD TEN CEL EM LOURISON RODR BENEVIDES;De:01/03/2021 a 20/12/2021

PUBLICADA, REGISTRADA, CUMPRÁ-SE.  
Cuiabá-MT, 10 de Maio de 2021.  
Alan Resende Porto  
Secretário de Estado de Educação

O Secretário de Estado de Educação no uso de suas atribuições que lhes são conferidas por lei,

Resolve: AUTORIZAR - SEDUC  
Objeto: CONTRATAÇÃO TEMPORARIA POR MOTIVO DE URGÊNCIA

CONTRATO/SEDUC/27304/2021 DE: 11/05/2021  
Processo Nº: 1000003641648  
Contratado:(303765/3) THAMIRYS MICHAELA CENTURIAO RODRIGUES;CPF:059.590.541-24;Cargo/Função:(3506) CONTR.TEMP.FUNCAO PROF. HABILITADO;Ref:B-001;CH: 10H  
Hab.:LICENCIATURA PLENA EM HISTÓRIA;Motivo:PROJETO/DEMANDA TEMPORARIA;Un. Adm:(042587) E.E. PROF. RAFAEL RUEDA;De:01/05/2021 a 05/05/2021

PUBLICADA, REGISTRADA, CUMPRÁ-SE.  
Cuiabá-MT, 10 de Maio de 2021.  
Alan Resende Porto  
Secretário de Estado de Educação

O Secretário de Estado de Educação no uso de suas atribuições que lhes são conferidas por lei,

Resolve: CANCELAR - SEDUC  
Objeto: CONTRATAÇÃO TEMPORARIA POR MOTIVO DE URGÊNCIA

CONTRATO/SEDUC/27305/2021 DE: 11/05/2021  
Processo Nº: 1000003602949  
Contratado:(303821/1) ANNA KAROLINA RAMALHO MARGATTO;CPF:033.466.969-36;Cargo/Função:(3506) CONTR.TEMP.FUNCAO PROF. HABILITADO;Ref:B-001;CH: 02H  
Hab.:LICENCIATURA PLENA EM CIENCIAS BIOLOGICAS;Motivo:AULAS RESIDUAIS;Un. Adm:(016470) E.E. DOM BOSCO;De:01/03/2021 a 20/12/2021

CONTRATO/SEDUC/27306/2021 DE: 11/05/2021  
Processo Nº: 1000003624326  
Contratado:(303821/2) ANNA KAROLINA RAMALHO MARGATTO;CPF:033.466.969-36;Cargo/Função:(3506) CONTR.TEMP.FUNCAO PROF. HABILITADO;Ref:B-001;CH: 16H  
Hab.:LICENCIATURA PLENA EM CIENCIAS BIOLOGICAS;Motivo:AULAS RESIDUAIS;Un. Adm:(016470) E.E. DOM BOSCO;De:01/04/2021 a 20/12/2021

PUBLICADA, REGISTRADA, CUMPRÁ-SE.  
Cuiabá-MT, 10 de Maio de 2021.  
Alan Resende Porto  
Secretário de Estado de Educação

O Secretário de Estado de Educação no uso de suas atribuições que lhes são conferidas por lei,

Resolve: AUTORIZAR - SEDUC  
Objeto: CONTRATAÇÃO TEMPORARIA POR MOTIVO DE URGÊNCIA

CONTRATO/SEDUC/27307/2021 DE: 11/05/2021  
Processo Nº: 1000003642106  
Contratado:(303821/3) ANNA KAROLINA RAMALHO MARGATTO;CPF:033.466.969-36;Cargo/Função:(3506) CONTR.TEMP.FUNCAO PROF. HABILITADO;Ref:B-001;CH: 10H  
Hab.:LICENCIATURA PLENA EM CIENCIAS BIOLOGICAS;Motivo:AULAS RESIDUAIS;Un. Adm:(016470) E.E. DOM BOSCO;De:05/05/2021 a 20/12/2021

PUBLICADA, REGISTRADA, CUMPRÁ-SE.  
Cuiabá-MT, 10 de Maio de 2021.  
Alan Resende Porto  
Secretário de Estado de Educação

O Secretário de Estado de Educação no uso de suas atribuições que lhes são conferidas por lei,

Resolve: CANCELAR - SEDUC  
Objeto: CONTRATAÇÃO TEMPORARIA POR MOTIVO DE URGÊNCIA

CONTRATO/SEDUC/27308/2021 DE: 11/05/2021  
Processo Nº: 1000003603838  
Contratado:(304062/1) RAQUEL ESTER KAMINSKI DE CARVALHO;CPF:040.690.831-11;Cargo/Função:(3468) TECNICO ADMINISTRATIVO EDUCACIONAL;Ref:A-001;CH: 30H  
Hab.:LICENCIATURA PLENA EM PEDAGOGIA;Motivo:PROJETO/DEMANDA TEMPORARIA;Un. Adm:(173770) E. E. JORGE AMADO;De:09/03/2021 a 20/12/2021

PUBLICADA, REGISTRADA, CUMPRÁ-SE.  
Cuiabá-MT, 10 de Maio de 2021.  
Alan Resende Porto  
Secretário de Estado de Educação

O Secretário de Estado de Educação no uso de suas atribuições que lhes são conferidas por lei,

Resolve: AUTORIZAR - SEDUC  
Objeto: CONTRATAÇÃO TEMPORARIA POR MOTIVO DE URGÊNCIA

CONTRATO/SEDUC/27309/2021 DE: 11/05/2021  
Processo Nº: 1000003640993  
Contratado:(304284/2) JOSELINA GONCALVES DA SILVA;CPF:000.229.591-14;Cargo/Função:(3476) APOIO ADM. EDUCACIONAL-ELEMENTAR;Ref:A-001;CH: 30H  
Hab.:LICENCIATURA PLENA EM PEDAGOGIA;Motivo:AULAS/CARGO LIVRE;Un. Adm:(009733) E.E. MANOEL CAVALCANTI PROENÇA;De:01/05/2021 a 20/12/2021

CONTRATO/SEDUC/27310/2021 DE: 11/05/2021  
Processo Nº: 1000003641699

Contratado: (304314/2) LAIS NUNES DA SILVA;CPF:044.422.801-26;Cargo/  
Função: (3506) CONTR. TEMP. FUNCAO PROF. HABILITADO;Ref: B-001;CH: 12H  
Hab.: LICENCIATURA PLENA EM EDUCAÇÃO FÍSICA;Motivo: LICENÇA MATERNIDADE;Un.  
Adm: (013757) E.E. SEBASTIAO PATRICIO;De: 01/05/2021 a 28/10/2021

PUBLICADA, REGISTRADA, CUMPRE-SE.  
Cuiabá-MT, 10 de Maio de 2021.  
Alan Resende Porto  
Secretário de Estado de Educação

O Secretário de Estado de Educação no uso de suas atribuições que lhes são conferidas por lei,

Resolve: CANCELAR - SEDUC

Objeto: CONTRATAÇÃO TEMPORARIA POR MOTIVO DE URGÊNCIA

CONTRATO/SEDUC/27311/2021 DE: 11/05/2021  
Processo Nº: 1000003639179  
Contratado: (304586/1) WESLAINY MARIA DOS SANTOS ALMEIDA;CPF:049.201.021-86;Cargo/Função: (3468) TECNICO ADMINISTRATIVO EDUCACIONAL;Ref:A-001;CH: 30H  
Hab.: TECNOLOGIA EM ESTETICA E COSMETOLOGIA;Motivo: AULAS/CARGO LIVRE;Un. Adm: (158356) E.E. LUIS PEDROSO DA SILVA;De: 03/05/2021 a 20/12/2021

PUBLICADA, REGISTRADA, CUMPRE-SE.  
Cuiabá-MT, 10 de Maio de 2021.  
Alan Resende Porto  
Secretário de Estado de Educação

O Secretário de Estado de Educação no uso de suas atribuições que lhes são conferidas por lei,

Resolve: AUTORIZAR - SEDUC

Objeto: CONTRATAÇÃO TEMPORARIA POR MOTIVO DE URGÊNCIA

CONTRATO/SEDUC/27312/2021 DE: 11/05/2021  
Processo Nº: 1000003642830  
Contratado: (304597/1) NEUSA DE LIMA NEVES;CPF:005.487.201-42;Cargo/  
Função: (3506) CONTR. TEMP. FUNCAO PROF. HABILITADO;Ref: B-001;CH: 20H  
Hab.: LICENCIATURA PLENA EM PEDAGOGIA;Motivo: PROJETO/DEMANDA TEMPORARIA;Un. Adm: (045098) E.E. JOAO CATARINO DE SOUZA;De: 03/05/2021 a 20/12/2021

CONTRATO/SEDUC/27313/2021 DE: 11/05/2021  
Processo Nº: 1000003642186  
Contratado: (304598/1) ACILIO TSEREDZAPORI;CPF:063.584.001-42;Cargo/  
Função: (3514) CONTR. TEMP. FUNCAO PROF. NAO HABILIT;Ref:A-001;CH: 08H  
Hab.: ENSINO MEDIO;Motivo: PROJETO/DEMANDA TEMPORARIA;Un. Adm: (156361) E.E. INDIGENA RAI RATE;De: 03/05/2021 a 20/12/2021

CONTRATO/SEDUC/27314/2021 DE: 11/05/2021  
Processo Nº: 1000003642570  
Contratado: (304599/1) ALLTON TSEREWI;CPF:007.523.821-79;Cargo/  
Função: (3506) CONTR. TEMP. FUNCAO PROF. HABILITADO;Ref:A-001;CH: 10H  
Hab.: MAGISTÉRIO;Motivo: PROJETO/DEMANDA TEMPORARIA;Un. Adm: (156361) E.E. INDIGENA RAI RATE;De: 03/05/2021 a 20/12/2021

CONTRATO/SEDUC/27315/2021 DE: 11/05/2021  
Processo Nº: 1000003643839  
Contratado: (304600/1) ALDAIR TSEREDZAHARIWA;CPF:049.884.741-19;Cargo/  
Função: (3514) CONTR. TEMP. FUNCAO PROF. NAO HABILIT;Ref:A-001;CH: 14H  
Hab.: ENSINO MEDIO;Motivo: PROJETO/DEMANDA TEMPORARIA;Un. Adm: (166294) E.E. INDIGENA DAVID AI RERO;De: 03/05/2021 a 20/12/2021

CONTRATO/SEDUC/27316/2021 DE: 11/05/2021  
Processo Nº: 1000003641504  
Contratado: (304601/1) ANDERSON TSEREDZAZOMOO;CPF:710.478.051-38;Cargo/  
Função: (3514) CONTR. TEMP. FUNCAO PROF. NAO HABILIT;Ref:A-001;CH: 08H  
Hab.: ENSINO MEDIO;Motivo: PROJETO/DEMANDA TEMPORARIA;Un. Adm: (192643) E.E. INDIGENA CONSTANTINO TSEREROWE;De: 03/05/2021 a 20/12/2021

CONTRATO/SEDUC/27317/2021 DE: 11/05/2021  
Processo Nº: 1000003638249  
Contratado: (304602/1) ANDERSON WAUE WARAIRO;CPF:753.769.201-78;Cargo/  
Função: (3506) CONTR. TEMP. FUNCAO PROF. HABILITADO;Ref:A-001;CH: 16H  
Hab.: MAGISTÉRIO;Motivo: PROJETO/DEMANDA TEMPORARIA;Un. Adm: (166294) E.E. INDIGENA DAVID AI RERO;De: 03/05/2021 a 20/12/2021

CONTRATO/SEDUC/27318/2021 DE: 11/05/2021  
Processo Nº: 1000003640755  
Contratado: (304603/1) ATANACIO TSEREWAHU;CPF:016.336.341-24;Cargo/  
Função: (3506) CONTR. TEMP. FUNCAO PROF. HABILITADO;Ref:A-001;CH: 15H  
Hab.: MAGISTÉRIO;Motivo: PROJETO/DEMANDA TEMPORARIA;Un. Adm: (156361) E.E. INDIGENA RAI RATE;De: 03/05/2021 a 20/12/2021

CONTRATO/SEDUC/27319/2021 DE: 11/05/2021  
Processo Nº: 1000003640881  
Contratado: (304604/1) DENILSON TSUWEPTE TSIROBO;CPF:081.005.551-17;Cargo/  
Função: (3514) CONTR. TEMP. FUNCAO PROF. NAO HABILIT;Ref:A-001;CH: 15H  
Hab.: ENSINO MEDIO;Motivo: PROJETO/DEMANDA TEMPORARIA;Un. Adm: (156361) E.E. INDIGENA RAI RATE;De: 03/05/2021 a 20/12/2021

CONTRATO/SEDUC/27320/2021 DE: 11/05/2021  
Processo Nº: 1000003639121  
Contratado: (304605/1) DEUSDADO UBDZARE TSIRUIPI;CPF:989.381.771-49;Cargo/  
Função: (3506) CONTR. TEMP. FUNCAO PROF. HABILITADO;Ref:A-001;CH: 21H  
Hab.: MAGISTÉRIO;Motivo: PROJETO/DEMANDA TEMPORARIA;Un. Adm: (123021) E.E. INDIGENA ALDEIONA;De: 03/05/2021 a 20/12/2021

CONTRATO/SEDUC/27321/2021 DE: 11/05/2021  
Processo Nº: 1000003643132  
Contratado: (304606/1) FLORIANO WAPRUIEWAPI;CPF:069.266.091-79;Cargo/  
Função: (3514) CONTR. TEMP. FUNCAO PROF. NAO HABILIT;Ref:A-001;CH: 09H  
Hab.: ENSINO MEDIO;Motivo: PROJETO/DEMANDA TEMPORARIA;Un. Adm: (156361) E.E.

INDIGENA RAI RATE;De: 03/05/2021 a 20/12/2021

CONTRATO/SEDUC/27322/2021 DE: 11/05/2021  
Processo Nº: 1000003642095  
Contratado: (304607/1) JESUINO TSERE UBUMRO WALPARIA;CPF:702.369.011-50;Cargo/Função: (3506) CONTR. TEMP. FUNCAO PROF. HABILITADO;Ref:A-001;CH: 08H  
Hab.: MAGISTÉRIO;Motivo: PROJETO/DEMANDA TEMPORARIA;Un. Adm: (156361) E.E. INDIGENA RAI RATE;De: 03/05/2021 a 20/12/2021

CONTRATO/SEDUC/27323/2021 DE: 11/05/2021  
Processo Nº: 1000003638987  
Contratado: (304608/1) JEZIEL SEREU ENE NANDA WA UMRATAJAO;CPF:704.593.101-86;Cargo/Função: (3514) CONTR. TEMP. FUNCAO PROF. NAO HABILIT;Ref:A-001;CH: 20H  
Hab.: ENSINO MEDIO;Motivo: PROJETO/DEMANDA TEMPORARIA;Un. Adm: (123021) E.E. INDIGENA ALDEIONA;De: 03/05/2021 a 20/12/2021

CONTRATO/SEDUC/27324/2021 DE: 11/05/2021  
Processo Nº: 1000003643111  
Contratado: (304609/1) JOVIANO TSERERURENE;CPF:059.148.191-05;Cargo/  
Função: (3514) CONTR. TEMP. FUNCAO PROF. NAO HABILIT;Ref:A-001;CH: 08H  
Hab.: ENSINO MEDIO;Motivo: PROJETO/DEMANDA TEMPORARIA;Un. Adm: (156361) E.E. INDIGENA RAI RATE;De: 03/05/2021 a 20/12/2021

CONTRATO/SEDUC/27325/2021 DE: 11/05/2021  
Processo Nº: 1000003641509  
Contratado: (304610/1) LEJANE TSINHOTSE EHORO REDZADAWA  
UDZE;CPF:027.651.841-19;Cargo/Função: (3506) CONTR. TEMP. FUNCAO PROF. HABILITADO;Ref:A-001;CH: 07H  
Hab.: MAGISTÉRIO;Motivo: PROJETO/DEMANDA TEMPORARIA;Un. Adm: (192643) E.E. INDIGENA CONSTANTINO TSEREROWE;De: 03/05/2021 a 20/12/2021

CONTRATO/SEDUC/27326/2021 DE: 11/05/2021  
Processo Nº: 1000003642113  
Contratado: (304611/1) LILA RO OWANAWI;CPF:062.078.111-43;Cargo/  
Função: (3514) CONTR. TEMP. FUNCAO PROF. NAO HABILIT;Ref:A-001;CH: 10H  
Hab.: ENSINO MEDIO;Motivo: PROJETO/DEMANDA TEMPORARIA;Un. Adm: (156361) E.E. INDIGENA RAI RATE;De: 03/05/2021 a 20/12/2021

CONTRATO/SEDUC/27327/2021 DE: 11/05/2021  
Processo Nº: 1000003643100  
Contratado: (304612/1) LINDOLFO UREBETE;CPF:038.953.231-28;Cargo/  
Função: (3514) CONTR. TEMP. FUNCAO PROF. NAO HABILIT;Ref:A-001;CH: 08H  
Hab.: ENSINO MEDIO;Motivo: PROJETO/DEMANDA TEMPORARIA;Un. Adm: (156361) E.E. INDIGENA RAI RATE;De: 03/05/2021 a 20/12/2021

CONTRATO/SEDUC/27328/2021 DE: 11/05/2021  
Processo Nº: 1000003642379  
Contratado: (304613/1) MARCELINO TSERETOMODI TSAREIWA;CPF:703.930.481-36;Cargo/Função: (3514) CONTR. TEMP. FUNCAO PROF. NAO HABILIT;Ref:A-001;CH: 12H  
Hab.: ENSINO MEDIO;Motivo: PROJETO/DEMANDA TEMPORARIA;Un. Adm: (156361) E.E. INDIGENA RAI RATE;De: 03/05/2021 a 20/12/2021

CONTRATO/SEDUC/27329/2021 DE: 11/05/2021  
Processo Nº: 1000003639101  
Contratado: (304614/1) MARCELINO TSERE RAIORIDZE;CPF:064.212.711-54;Cargo/  
Função: (3514) CONTR. TEMP. FUNCAO PROF. NAO HABILIT;Ref:A-001;CH: 21H  
Hab.: ENSINO MEDIO;Motivo: PROJETO/DEMANDA TEMPORARIA;Un. Adm: (123021) E.E. INDIGENA ALDEIONA;De: 03/05/2021 a 20/12/2021

CONTRATO/SEDUC/27330/2021 DE: 11/05/2021  
Processo Nº: 1000003642554  
Contratado: (304615/1) NILSON TSERENHITE UMOORIDADZE;CPF:017.131.421-20;Cargo/Função: (3506) CONTR. TEMP. FUNCAO PROF. HABILITADO;Ref:A-001;CH: 10H  
Hab.: MAGISTÉRIO;Motivo: PROJETO/DEMANDA TEMPORARIA;Un. Adm: (156361) E.E. INDIGENA RAI RATE;De: 03/05/2021 a 20/12/2021

CONTRATO/SEDUC/27331/2021 DE: 11/05/2021  
Processo Nº: 1000003640934  
Contratado: (304616/1) OSVALDO RUDZANEEDI;CPF:061.487.151-47;Cargo/  
Função: (3514) CONTR. TEMP. FUNCAO PROF. NAO HABILIT;Ref:A-001;CH: 12H  
Hab.: ENSINO MEDIO;Motivo: PROJETO/DEMANDA TEMPORARIA;Un. Adm: (156361) E.E. INDIGENA RAI RATE;De: 03/05/2021 a 20/12/2021

CONTRATO/SEDUC/27332/2021 DE: 11/05/2021  
Processo Nº: 1000003642344  
Contratado: (304617/1) RODOLFO TSEREOMO;CPF:652.139.981-00;Cargo/  
Função: (3514) CONTR. TEMP. FUNCAO PROF. NAO HABILIT;Ref:A-001;CH: 08H  
Hab.: ENSINO MEDIO;Motivo: PROJETO/DEMANDA TEMPORARIA;Un. Adm: (156361) E.E. INDIGENA RAI RATE;De: 03/05/2021 a 20/12/2021

CONTRATO/SEDUC/27333/2021 DE: 11/05/2021  
Processo Nº: 1000003642351  
Contratado: (304617/2) RODOLFO TSEREOMO;CPF:652.139.981-00;Cargo/  
Função: (3514) CONTR. TEMP. FUNCAO PROF. NAO HABILIT;Ref:A-001;CH: 04H  
Hab.: ENSINO MEDIO;Motivo: PROJETO/DEMANDA TEMPORARIA;Un. Adm: (156361) E.E. INDIGENA RAI RATE;De: 03/05/2021 a 20/12/2021

CONTRATO/SEDUC/27334/2021 DE: 11/05/2021  
Processo Nº: 1000003638252  
Contratado: (304618/1) ROMERITO TSEREWAWIWE;CPF:108.710.841-12;Cargo/  
Função: (3514) CONTR. TEMP. FUNCAO PROF. NAO HABILIT;Ref:A-001;CH: 18H  
Hab.: ENSINO MEDIO;Motivo: PROJETO/DEMANDA TEMPORARIA;Un. Adm: (166294) E.E. INDIGENA DAVID AI RERO;De: 03/05/2021 a 20/12/2021

CONTRATO/SEDUC/27335/2021 DE: 11/05/2021  
Processo Nº: 1000003642131  
Contratado: (304619/1) RONALDO TSERENHOPO OWE TSIWAMO;CPF:048.623.051-13;Cargo/Função: (3514) CONTR. TEMP. FUNCAO PROF. NAO HABILIT;Ref:A-001;CH: 10H  
Hab.: ENSINO MEDIO;Motivo: PROJETO/DEMANDA TEMPORARIA;Un. Adm: (156361) E.E. INDIGENA RAI RATE;De: 03/05/2021 a 20/12/2021



CONTRATO/SEDUC/27336/2021 DE: 11/05/2021  
 Processo N°: 1000003638226  
 Contratado: (304620/1) RONDONIO TSERE EPTA AWE;CPF:106.036.691-66;Cargo/  
 Função: (3514) CONTR.TEMP.FUNCAO PROF. NAO HABILIT;Ref:A-001;CH: 18H  
 Hab.:ENSINO MEDIO;Motivo:PROJETO/DEMANDA TEMPORARIA;Un. Adm: (166294) E.E.  
 INDIGENA DAVID AI RERO;De:03/05/2021 a 20/12/2021

CONTRATO/SEDUC/27337/2021 DE: 11/05/2021  
 Processo N°: 1000003643092  
 Contratado: (304621/1) ROSINHA REWAIWEO;CPF:076.507.301-31;Cargo/  
 Função: (3514) CONTR.TEMP.FUNCAO PROF. NAO HABILIT;Ref:A-001;CH: 10H  
 Hab.:ENSINO MEDIO;Motivo:PROJETO/DEMANDA TEMPORARIA;Un. Adm: (156361) E.E.  
 INDIGENA RAI RATE;De:03/05/2021 a 20/12/2021

CONTRATO/SEDUC/27338/2021 DE: 11/05/2021  
 Processo N°: 1000003642126  
 Contratado: (304622/1) RUDIMAR TSERE RANHAAMRIWE PAWEE;CPF:067.873.811-  
 40;Cargo/Função: (3514) CONTR.TEMP.FUNCAO PROF. NAO HABILIT;Ref:A-001;CH:  
 11H  
 Hab.:ENSINO MEDIO;Motivo:PROJETO/DEMANDA TEMPORARIA;Un. Adm: (156361) E.E.  
 INDIGENA RAI RATE;De:03/05/2021 a 20/12/2021

CONTRATO/SEDUC/27339/2021 DE: 11/05/2021  
 Processo N°: 1000003643834  
 Contratado: (304623/1) VANDERLEI WOO MO;CPF:034.796.101-02;Cargo/  
 Função: (3514) CONTR.TEMP.FUNCAO PROF. NAO HABILIT;Ref:A-001;CH: 16H  
 Hab.:ENSINO MEDIO;Motivo:PROJETO/DEMANDA TEMPORARIA;Un. Adm: (166294) E.E.  
 INDIGENA DAVID AI RERO;De:03/05/2021 a 20/12/2021

CONTRATO/SEDUC/27340/2021 DE: 11/05/2021  
 Processo N°: 1000003642108  
 Contratado: (304624/1) VIRGILIO PAWEA TSERE;CPF:711.031.201-15;Cargo/  
 Função: (3506) CONTR.TEMP.FUNCAO PROF. HABILITADO;Ref:A-001;CH: 11H  
 Hab.:MAGISTERIO;Motivo:PROJETO/DEMANDA TEMPORARIA;Un. Adm: (156361) E.E.  
 INDIGENA RAI RATE;De:03/05/2021 a 20/12/2021

CONTRATO/SEDUC/27341/2021 DE: 11/05/2021  
 Processo N°: 1000003643057  
 Contratado: (304625/1) WAYGE KUYATAPU IKPENG;CPF:700.615.181-31;Cargo/  
 Função: (3514) CONTR.TEMP.FUNCAO PROF. NAO HABILIT;Ref:A-001;CH: 20H  
 Hab.:ENSINO MEDIO;Motivo:PROJETO/DEMANDA TEMPORARIA;Un. Adm: (069299) E.E.  
 INDIGENA IKPENG;De:03/05/2021 a 20/12/2021

CONTRATO/SEDUC/27342/2021 DE: 11/05/2021  
 Processo N°: 1000003639061  
 Contratado: (304626/1) JOSE NERILSON TEWATE DUPTUWE;CPF:052.951.621-  
 76;Cargo/Função: (3514) CONTR.TEMP.FUNCAO PROF. NAO HABILIT;Ref:A-001;CH:  
 20H  
 Hab.:ENSINO MEDIO;Motivo:PROJETO/DEMANDA TEMPORARIA;Un. Adm: (082260) E.E.  
 INDIGENA ADAO TOPTIVO;De:03/05/2021 a 20/12/2021

CONTRATO/SEDUC/27343/2021 DE: 11/05/2021  
 Processo N°: 1000003639983  
 Contratado: (304627/1) OLAVO DA CRUZ JUNIOR EKOJEB;CPF:054.999.551-  
 07;Cargo/Função: (3514) CONTR.TEMP.FUNCAO PROF. NAO HABILIT;Ref:A-001;CH:  
 21H  
 Hab.:ENSINO MEDIO;Motivo:PROJETO/DEMANDA TEMPORARIA;Un. Adm: (011479) E.E.  
 SAGRADO CORAÇÃO DE JESUS;De:03/05/2021 a 20/12/2021

CONTRATO/SEDUC/27344/2021 DE: 11/05/2021  
 Processo N°: 1000003643307  
 Contratado: (304628/1) WILLIAN MARS CRISTIANO NAZOKEMAI;CPF:034.389.601-  
 09;Cargo/Função: (3514) CONTR.TEMP.FUNCAO PROF. NAO HABILIT;Ref:A-001;CH:  
 40H  
 Hab.:ENSINO MEDIO;Motivo:PROJETO/DEMANDA TEMPORARIA;Un. Adm: (129259) E.E.  
 INDIGENA DE EDUCACAO BASICA MAMALATI;De:01/05/2021 a 20/12/2021

CONTRATO/SEDUC/27345/2021 DE: 11/05/2021  
 Processo N°: 1000003643817  
 Contratado: (304641/1) BANILLA REPUSIO TSEREE;CPF:705.525.611-93;Cargo/  
 Função: (3476) APOIO ADM. EDUCACIONAL-ELEMENTAR;Ref:A-001;CH: 30H  
 Hab.:ENSINO MEDIO;Motivo:PROJETO/DEMANDA TEMPORARIA;Un. Adm: (166294) E.E.  
 INDIGENA DAVID AI RERO;De:03/05/2021 a 20/12/2021

CONTRATO/SEDUC/27346/2021 DE: 11/05/2021  
 Processo N°: 1000003643498  
 Contratado: (304642/1) GUADALUPE PEWATSUOO;CPF:079.044.681-23;Cargo/  
 Função: (3476) APOIO ADM. EDUCACIONAL-ELEMENTAR;Ref:A-001;CH: 30H  
 Hab.:ENSINO FUNDAMENTAL COMPLETO;Motivo:PROJETO/DEMANDA TEMPORARIA;Un.  
 Adm: (131822) E.E. INDIGENA BUTSE WAVE;De:03/05/2021 a 20/12/2021

CONTRATO/SEDUC/27347/2021 DE: 11/05/2021  
 Processo N°: 1000003642761  
 Contratado: (304643/1) JESSICA DA SILVA DE LARA;CPF:061.495.471-16;Cargo/  
 Função: (3468) TECNICO ADMINISTRATIVO EDUCACIONAL;Ref:A-001;CH: 30H  
 Hab.:ENSINO MEDIO;Motivo:PROJETO/DEMANDA TEMPORARIA;Un. Adm: (119229) E.E.  
 INDIGENA WA'OMORA;De:03/05/2021 a 20/12/2021

CONTRATO/SEDUC/27348/2021 DE: 11/05/2021  
 Processo N°: 1000003642792  
 Contratado: (304644/1) AMANDA CORDEIRO PRATA;CPF:954.844.502-68;Cargo/  
 Função: (3476) APOIO ADM. EDUCACIONAL-ELEMENTAR;Ref:A-001;CH: 30H  
 Hab.:ENSINO MEDIO;Motivo:PROJETO/DEMANDA TEMPORARIA;Un. Adm: (163678) E.E.  
 UNIAO DA CHAPADA;De:03/05/2021 a 20/12/2021

CONTRATO/SEDUC/27349/2021 DE: 11/05/2021  
 Processo N°: 1000003642578  
 Contratado: (304645/1) ANGELA FELIX GRACIANO DA ROCHA;CPF:293.808.631-  
 87;Cargo/Função: (3468) TECNICO ADMINISTRATIVO EDUCACIONAL;Ref:A-001;CH:  
 30H  
 Hab.:LICENCIATURA PLENA EM PEDAGOGIA;Motivo:AULAS/CARGO LIVRE;Un.  
 Adm: (184152) E. E. JUAREZ RODRIGUES DOS ANJOS;De:04/05/2021 a 20/12/2021

CONTRATO/SEDUC/27350/2021 DE: 11/05/2021  
 Processo N°: 1000003638801  
 Contratado: (304646/1) LENI NEVES MIRANDA;CPF:804.845.651-68;Cargo/

Função: (3476) APOIO ADM. EDUCACIONAL-ELEMENTAR;Ref:A-001;CH: 30H  
 Hab.:TECNOLOGIA EM GESTÃO DE RECURSOS HUMANOS;Motivo:AULAS/CARGO LIVRE;Un.  
 Adm: (009849) E.E. RAIMUNDO PINHEIRO DA SILVA;De:01/05/2021 a 20/12/2021

CONTRATO/SEDUC/27351/2021 DE: 11/05/2021  
 Processo N°: 1000003643288  
 Contratado: (304647/1) MARLI REWAO TSERERURA;CPF:038.861.461-70;Cargo/  
 Função: (3476) APOIO ADM. EDUCACIONAL-ELEMENTAR;Ref:A-001;CH: 30H  
 Hab.:ENSINO MEDIO;Motivo:PROJETO/DEMANDA TEMPORARIA;Un. Adm: (011495) E.E.  
 INDIGENA SAO JOSE SANGRADOURO;De:03/05/2021 a 20/12/2021

CONTRATO/SEDUC/27352/2021 DE: 11/05/2021  
 Processo N°: 1000003638620  
 Contratado: (34357/31) JACO TSERENHOWA MARADZABUIWA;CPF:383.589.721-  
 72;Cargo/Função: (3506) CONTR.TEMP.FUNCAO PROF. HABILITADO;Ref:B-001;CH:  
 20H  
 Hab.:LICENCIATURA PLENA EM CIENCIAS SOCIAIS;Motivo:PROJETO/DEMANDA  
 TEMPORARIA;Un. Adm: (011495) E.E. INDIGENA SAO JOSE  
 SANGRADOURO;De:03/05/2021 a 20/12/2021

PUBLICADA, REGISTRADA, CUMPRASE.  
 Cuiabá-MT, 10 de Maio de 2021.  
 Alan Resende Porto  
 Secretário de Estado de Educação

O Secretário de Estado de Educação no uso de suas atribuições que lhes são conferidas por lei,

Resolve: CANCELAR - SEDUC  
 Objeto: CONTRATAÇÃO TEMPORARIA POR MOTIVO DE URGÊNCIA

CONTRATO/SEDUC/27353/2021 DE: 11/05/2021  
 Processo N°: 1000003579195  
 Contratado: (34782/48) LEDOINA JESUS DA SILVA;CPF:523.233.661-49;Cargo/  
 Função: (3506) CONTR.TEMP.FUNCAO PROF. HABILITADO;Ref:B-001;CH: 07H  
 Hab.:LICENCIATURA PLENA EM CIENCIAS;Motivo:AULAS RESIDUAIS;Un.  
 Adm: (158356) E.E. LUIS PEDROSO DA SILVA;De:08/02/2021 a 20/12/2021

PUBLICADA, REGISTRADA, CUMPRASE.  
 Cuiabá-MT, 10 de Maio de 2021.  
 Alan Resende Porto  
 Secretário de Estado de Educação

O Secretário de Estado de Educação no uso de suas atribuições que lhes são conferidas por lei,

Resolve: AUTORIZAR - SEDUC  
 Objeto: CONTRATAÇÃO TEMPORARIA POR MOTIVO DE URGÊNCIA

CONTRATO/SEDUC/27354/2021 DE: 11/05/2021  
 Processo N°: 1000003642998  
 Contratado: (34782/51) LEDOINA JESUS DA SILVA;CPF:523.233.661-49;Cargo/  
 Função: (3506) CONTR.TEMP.FUNCAO PROF. HABILITADO;Ref:B-001;CH: 06H  
 Hab.:LICENCIATURA PLENA EM CIENCIAS;Motivo:AULAS RESIDUAIS;Un.  
 Adm: (158356) E.E. LUIS PEDROSO DA SILVA;De:03/05/2021 a 20/12/2021

CONTRATO/SEDUC/27355/2021 DE: 11/05/2021  
 Processo N°: 1000003638636  
 Contratado: (36306/34) SILVIO TSIRUWE WE TSEREDZATI;CPF:304.479.761-  
 68;Cargo/Função: (3506) CONTR.TEMP.FUNCAO PROF. HABILITADO;Ref:B-001;CH:  
 20H  
 Hab.:LICENCIATURA PLENA EM LINGUAS, ARTES E LITERATURA;Motivo:PROJETO/  
 DEMANDA TEMPORARIA;Un. Adm: (011495) E.E. INDIGENA SAO JOSE  
 SANGRADOURO;De:03/05/2021 a 20/12/2021

CONTRATO/SEDUC/27356/2021 DE: 11/05/2021  
 Processo N°: 1000003638618  
 Contratado: (40513/26) GUILHERME TSRRARAWA PRATSE;CPF:468.941.441-  
 68;Cargo/Função: (3506) CONTR.TEMP.FUNCAO PROF. HABILITADO;Ref:B-001;CH:  
 15H  
 Hab.:LICENCIATURA PLENA EM CIENCIAS SOCIAIS;Motivo:PROJETO/  
 DEMANDA TEMPORARIA;Un. Adm: (011495) E.E. INDIGENA SAO JOSE  
 SANGRADOURO;De:03/05/2021 a 20/12/2021

CONTRATO/SEDUC/27357/2021 DE: 11/05/2021  
 Processo N°: 1000003638608  
 Contratado: (45049/35) DONATA ROOPINIO;CPF:460.769.211-53;Cargo/  
 Função: (3506) CONTR.TEMP.FUNCAO PROF. HABILITADO;Ref:B-001;CH: 10H  
 Hab.:LICENCIATURA PLENA EM LETRAS/PORTUGUES;Motivo:PROJETO/  
 DEMANDA TEMPORARIA;Un. Adm: (011495) E.E. INDIGENA SAO JOSE  
 SANGRADOURO;De:03/05/2021 a 20/12/2021

CONTRATO/SEDUC/27358/2021 DE: 11/05/2021  
 Processo N°: 1000003638563  
 Contratado: (45057/35) ALVARO JAIME TSIBO OWAPREWE;CPF:654.744.141-  
 53;Cargo/Função: (3506) CONTR.TEMP.FUNCAO PROF. HABILITADO;Ref:B-001;CH:  
 10H  
 Hab.:LICENCIATURA PLENA EM CIENCIAS SOCIAIS;Motivo:PROJETO/  
 DEMANDA TEMPORARIA;Un. Adm: (011495) E.E. INDIGENA SAO JOSE  
 SANGRADOURO;De:03/05/2021 a 20/12/2021

CONTRATO/SEDUC/27359/2021 DE: 11/05/2021  
 Processo N°: 1000003643257  
 Contratado: (46703/94) REGINA ELISA DA SILVA;CPF:616.131.001-59;Cargo/  
 Função: (3506) CONTR.TEMP.FUNCAO PROF. HABILITADO;Ref:B-001;CH: 14H  
 Hab.:LICENCIATURA PLENA EM LETRAS/PORTUGUES/FRANCES;Motivo:AULAS  
 RESIDUAIS;Un. Adm: (097012) E. E. JOSE APARECIDO RIBEIRO;De:03/05/2021 a  
 31/05/2021

CONTRATO/SEDUC/27360/2021 DE: 11/05/2021  
 Processo N°: 1000003643645  
 Contratado: (47428/67) TANIA REGINA DA SILVA PINTO;CPF:571.269.841-  
 20;Cargo/Função: (3506) CONTR.TEMP.FUNCAO PROF. HABILITADO;Ref:B-001;CH:

01H  
Hab.:LICENCIATURA PLENA EM CIENCIAS BIOLOGICAS;Motivo:AULAS RESIDUAIS;Un.  
Adm:(013536) E.E. NOVA CANAA;De:03/05/2021 a 20/12/2021

PUBLICADA, REGISTRADA, CUMPRE-SE.  
Cuiabá-MT, 10 de Maio de 2021.  
Alan Resende Porto  
Secretário de Estado de Educação

O Secretário de Estado de Educação no uso de suas atribuições que lhes são conferidas por lei,

Resolve: CANCELAR - SEDUC  
Objeto: CONTRATAÇÃO TEMPORARIA POR MOTIVO DE URGÊNCIA

CONTRATO/SEDUC/27361/2021 DE: 11/05/2021  
Processo Nº: 1000003629461  
Contratado:(47567/57) CREUZANE CONCEICAO DE ALMEIDA;CPF:483.715.641-04;Cargo/Função:(3506) CONTR.TEMP.FUNCAO PROF. HABILITADO;Ref:B-001;CH: 11H  
Hab.:LICENCIATURA PLENA EM GEOGRAFIA;Motivo:AULAS RESIDUAIS;Un.  
Adm:(012556) E.E. SANTA CLAUDINA;De:01/04/2021 a 20/12/2021

PUBLICADA, REGISTRADA, CUMPRE-SE.  
Cuiabá-MT, 10 de Maio de 2021.  
Alan Resende Porto  
Secretário de Estado de Educação

O Secretário de Estado de Educação no uso de suas atribuições que lhes são conferidas por lei,

Resolve: AUTORIZAR - SEDUC  
Objeto: CONTRATAÇÃO TEMPORARIA POR MOTIVO DE URGÊNCIA

CONTRATO/SEDUC/27362/2021 DE: 11/05/2021  
Processo Nº: 1000003643028  
Contratado:(50066/43) ELIANE APARECIDA DOS SANTOS SILVA;CPF:779.942.561-04;Cargo/Função:(3506) CONTR.TEMP.FUNCAO PROF. HABILITADO;Ref:B-001;CH: 04H  
Hab.:LICENCIATURA PLENA EM HISTÓRIA;Motivo:AULAS RESIDUAIS;Un.  
Adm:(012246) E.E. DOM BOSCO;De:04/05/2021 a 20/12/2021

CONTRATO/SEDUC/27363/2021 DE: 11/05/2021  
Processo Nº: 1000003643104  
Contratado:(51492/50) DANIELA LINA DA COSTA SOUZA;CPF:535.257.011-87;Cargo/Função:(3506) CONTR.TEMP.FUNCAO PROF. HABILITADO;Ref:B-001;CH: 01H  
Hab.:LICENCIATURA PLENA EM LETRAS/PORTUGUES/ESPANHOL;Motivo:AULAS RESIDUAIS;Un. Adm:(013897) E.E. ZELIA COSTA DE ALMEIDA;De:03/05/2021 a 20/12/2021

CONTRATO/SEDUC/27364/2021 DE: 11/05/2021  
Processo Nº: 1000003638550  
Contratado:(52349/30) MARISELMA DE SOUZA ARAUJO;CPF:495.858.781-00;Cargo/Função:(3506) CONTR.TEMP.FUNCAO PROF. HABILITADO;Ref:B-001;CH: 08H  
Hab.:LICENCIATURA PLENA EM HISTÓRIA;Motivo:PROJETO/DEMANDA TEMPORARIA;Un. Adm:(010278) E.E. REUNIDAS DE CACHOEIRA RICA;De:01/05/2021 a 20/12/2021

CONTRATO/SEDUC/27365/2021 DE: 11/05/2021  
Processo Nº: 1000003641120  
Contratado:(53828/31) REGINA HELENA FRANCO DE OLIVEIRA;CPF:765.969.826-53;Cargo/Função:(3506) CONTR.TEMP.FUNCAO PROF. HABILITADO;Ref:B-001;CH: 06H  
Hab.:LICENCIATURA PLENA EM LETRAS/PORTUGUES/INGLES/LITERATURAS;Motivo:AULAS RESIDUAIS;Un. Adm:(013102) E.E. 14 DE FEVEREIRO;De:03/05/2021 a 20/12/2021

PUBLICADA, REGISTRADA, CUMPRE-SE.  
Cuiabá-MT, 10 de Maio de 2021.  
Alan Resende Porto  
Secretário de Estado de Educação

O Secretário de Estado de Educação no uso de suas atribuições que lhes são conferidas por lei,

Resolve: CANCELAR - SEDUC  
Objeto: CONTRATAÇÃO TEMPORARIA POR MOTIVO DE URGÊNCIA

CONTRATO/SEDUC/27366/2021 DE: 11/05/2021  
Processo Nº: 1000003560472  
Contratado:(56446/48) LEUCEMA FATIMA DA SILVA MARTINS;CPF:284.414.431-49;Cargo/Função:(3506) CONTR.TEMP.FUNCAO PROF. HABILITADO;Ref:B-001;CH: 03H  
Hab.:LICENCIATURA PLENA EM LETRAS/PORTUGUES;Motivo:AULAS RESIDUAIS;Un. Adm:(012440) E.E. Ver. AMARILIO GOMES DA SILVA;De:02/02/2021 a 20/12/2021

CONTRATO/SEDUC/27367/2021 DE: 11/05/2021  
Processo Nº: 1000003629055  
Contratado:(56835/34) LEILA MARIA DE CAMPOS;CPF:655.221.251-87;Cargo/Função:(3506) CONTR.TEMP.FUNCAO PROF. HABILITADO;Ref:B-001;CH: 03H  
Hab.:LICENCIATURA PLENA EM PEDAGOGIA;Motivo:AULAS RESIDUAIS;Un. Adm:(158321) E.E. JOSÉMARIANO BENTO;De:01/04/2021 a 20/12/2021

PUBLICADA, REGISTRADA, CUMPRE-SE.  
Cuiabá-MT, 10 de Maio de 2021.  
Alan Resende Porto  
Secretário de Estado de Educação

O Secretário de Estado de Educação no uso de suas atribuições que lhes são conferidas por lei,

Resolve: AUTORIZAR - SEDUC  
Objeto: CONTRATAÇÃO TEMPORARIA POR MOTIVO DE URGÊNCIA

CONTRATO/SEDUC/27368/2021 DE: 11/05/2021  
Processo Nº: 1000003641960  
Contratado:(56835/35) LEILA MARIA DE CAMPOS;CPF:655.221.251-87;Cargo/Função:(3506) CONTR.TEMP.FUNCAO PROF. HABILITADO;Ref:B-001;CH: 08H  
Hab.:LICENCIATURA PLENA EM PEDAGOGIA;Motivo:AULAS RESIDUAIS;Un. Adm:(158321) E.E. JOSÉMARIANO BENTO;De:01/05/2021 a 20/12/2021

CONTRATO/SEDUC/27369/2021 DE: 11/05/2021  
Processo Nº: 1000003641705  
Contratado:(58181/61) MARIA JOSE CORDEIRO;CPF:503.819.381-15;Cargo/Função:(3506) CONTR.TEMP.FUNCAO PROF. HABILITADO;Ref:B-001;CH: 30H  
Hab.:LICENCIATURA PLENA EM PEDAGOGIA;Motivo:PROJETO/DEMANDA TEMPORARIA;Un. Adm:(014893) E.E. MILTON DA COSTA FERREIRA;De:03/05/2021 a 20/12/2021

CONTRATO/SEDUC/27370/2021 DE: 11/05/2021  
Processo Nº: 1000003644042  
Contratado:(59586/26) GERMANA PE EIO BUPREWE;CPF:569.099.931-87;Cargo/Função:(3506) CONTR.TEMP.FUNCAO PROF. HABILITADO;Ref:B-001;CH: 14H  
Hab.:LICENCIATURA PLENA EM CIENCIAS SOCIAIS;Motivo:PROJETO/DEMANDA TEMPORARIA;Un. Adm:(076929) E.E. INDIGENA DEP. MARIO JURUNA;De:03/05/2021 a 20/12/2021

PUBLICADA, REGISTRADA, CUMPRE-SE.  
Cuiabá-MT, 10 de Maio de 2021.  
Alan Resende Porto  
Secretário de Estado de Educação

O Secretário de Estado de Educação no uso de suas atribuições que lhes são conferidas por lei,

Resolve: CANCELAR - SEDUC  
Objeto: CONTRATAÇÃO TEMPORARIA POR MOTIVO DE URGÊNCIA

CONTRATO/SEDUC/27371/2021 DE: 11/05/2021  
Processo Nº: 1000003572925  
Contratado:(61925/88) MARLUCIA DE OLIVEIRA GOMES;CPF:537.294.551-68;Cargo/Função:(3506) CONTR.TEMP.FUNCAO PROF. HABILITADO;Ref:B-001;CH: 01H  
Hab.:LICENCIATURA PLENA EM CIENCIAS BIOLOGICAS;Motivo:AULAS RESIDUAIS;Un. Adm:(158356) E.E. LUIS PEDROSO DA SILVA;De:08/02/2021 a 20/12/2021

PUBLICADA, REGISTRADA, CUMPRE-SE.  
Cuiabá-MT, 10 de Maio de 2021.  
Alan Resende Porto  
Secretário de Estado de Educação

O Secretário de Estado de Educação no uso de suas atribuições que lhes são conferidas por lei,

Resolve: AUTORIZAR - SEDUC  
Objeto: CONTRATAÇÃO TEMPORARIA POR MOTIVO DE URGÊNCIA

CONTRATO/SEDUC/27372/2021 DE: 11/05/2021  
Processo Nº: 1000003645587  
Contratado:(63464/42) EDILEUZA BEZERRA DE SOUZA CARVALHO;CPF:460.506.201-72;Cargo/Função:(3506) CONTR.TEMP.FUNCAO PROF. HABILITADO;Ref:B-001;CH: 30H  
Hab.:LICENCIATURA PLENA EM PEDAGOGIA;Motivo:PROJETO/DEMANDA TEMPORARIA;Un. Adm:(012157) E.E. Dep. EMANUEL PINHEIRO;De:05/05/2021 a 20/12/2021

CONTRATO/SEDUC/27373/2021 DE: 11/05/2021  
Processo Nº: 1000003641273  
Contratado:(63508/34) CRISTIANE DE CAMPOS GALVAO;CPF:617.007.201-63;Cargo/Função:(3506) CONTR.TEMP.FUNCAO PROF. HABILITADO;Ref:B-001;CH: 10H  
Hab.:LICENCIATURA PLENA EM QUIMICA;Motivo:PROJETO/DEMANDA TEMPORARIA;Un. Adm:(012262) E.E. PROF. HONORIO RODRIGUES AMORIM;De:01/05/2021 a 20/12/2021

PUBLICADA, REGISTRADA, CUMPRE-SE.  
Cuiabá-MT, 10 de Maio de 2021.  
Alan Resende Porto  
Secretário de Estado de Educação

O Secretário de Estado de Educação no uso de suas atribuições que lhes são conferidas por lei,

Resolve: CANCELAR - SEDUC  
Objeto: CONTRATAÇÃO TEMPORARIA POR MOTIVO DE URGÊNCIA

CONTRATO/SEDUC/27374/2021 DE: 11/05/2021  
Processo Nº: 1000003629456  
Contratado:(64774/57) JUSEMAR MARIANO DA SILVA;CPF:813.392.401-49;Cargo/Função:(3506) CONTR.TEMP.FUNCAO PROF. HABILITADO;Ref:B-001;CH: 13H  
Hab.:LICENCIATURA PLENA EM CIENCIAS BIOLOGICAS;Motivo:AULAS RESIDUAIS;Un. Adm:(012556) E.E. SANTA CLAUDINA;De:01/04/2021 a 20/12/2021

PUBLICADA, REGISTRADA, CUMPRE-SE.  
Cuiabá-MT, 10 de Maio de 2021.  
Alan Resende Porto  
Secretário de Estado de Educação

O Secretário de Estado de Educação no uso de suas atribuições que lhes são conferidas por lei,

Resolve: AUTORIZAR - SEDUC

Objeto: CONTRATAÇÃO TEMPORÁRIA POR MOTIVO DE URGÊNCIA

CONTRATO/SEDUC/27375/2021 DE: 11/05/2021  
Processo Nº: 1000003638617  
Contratado: (65301/35) GUIDO UMRI;CPF:580.873.971-34;Cargo/Função: (3506) CONTR.TEMP.FUNCAO PROF. HABILITADO;Ref:B-001;CH: 20H  
Hab.:LICENCIATURA PLENA EM LETRAS/PORTUGUES/INGLÊS;Motivo:PROJETO/DEMANDA TEMPORÁRIA;Un. Adm: (011495) E.E. INDIGENA SAO JOSE SANGRADOURO;De:03/05/2021 a 20/12/2021

CONTRATO/SEDUC/27376/2021 DE: 11/05/2021  
Processo Nº: 1000003645720  
Contratado: (65748/53) RUBIANA HOLLENBACH;CPF:503.465.631-00;Cargo/Função: (3506) CONTR.TEMP.FUNCAO PROF. HABILITADO;Ref:B-001;CH: 30H  
Hab.:LICENCIATURA PLENA EM EDUCAÇÃO FISICA;Motivo:INDENIZAÇÃO;Un. Adm: (212512) E.E. DES. INT. DA ED. BAS. "PROF ALM DE AMOR SILVA";De:01/05/2021 a 12/05/2021

CONTRATO/SEDUC/27377/2021 DE: 11/05/2021  
Processo Nº: 1000003640733  
Contratado: (66600/47) ROSA MARIA DE SOUSA PEREIRA;CPF:019.430.314-44;Cargo/Função: (3506) CONTR.TEMP.FUNCAO PROF. HABILITADO;Ref:B-001;CH: 30H  
Hab.:LICENCIATURA PLENA EM PEDAGOGIA;Motivo:PROJETO/DEMANDA TEMPORÁRIA;Un. Adm: (013145) E.E. D. ROSA FRIGGER PIOVEZAN;De:03/05/2021 a 20/12/2021

CONTRATO/SEDUC/27378/2021 DE: 11/05/2021  
Processo Nº: 1000003642081  
Contratado: (67388/28) LUCIANO TSEREWARTOWE NOMOTSE;CPF:793.259.391-34;Cargo/Função: (3506) CONTR.TEMP.FUNCAO PROF. HABILITADO;Ref:B-001;CH: 10H  
Hab.:LICENCIATURA PLENA EM LETRAS/PORTUGUES/INGLÊS;Motivo:PROJETO/DEMANDA TEMPORÁRIA;Un. Adm: (011495) E.E. INDIGENA SAO JOSE SANGRADOURO;De:03/05/2021 a 20/12/2021

CONTRATO/SEDUC/27379/2021 DE: 11/05/2021  
Processo Nº: 1000003638607  
Contratado: (68377/37) CANDIDA TSINHOTSE EWARA TSEWEROWE;CPF:860.636.931-49;Cargo/Função: (3506) CONTR.TEMP.FUNCAO PROF. HABILITADO;Ref:B-001;CH: 15H  
Hab.:LICENCIATURA PLENA EM CIENCIAS MATEMATICAS E DA NATUREZA;Motivo:PROJETO/DEMANDA TEMPORÁRIA;Un. Adm: (011495) E.E. INDIGENA SAO JOSE SANGRADOURO;De:03/05/2021 a 20/12/2021

CONTRATO/SEDUC/27380/2021 DE: 11/05/2021  
Processo Nº: 1000003642199  
Contratado: (68529/27) CLAUDINEI GONCALVES DE SOUZA;CPF:813.235.571-72;Cargo/Função: (3506) CONTR.TEMP.FUNCAO PROF. HABILITADO;Ref:B-001;CH: 20H  
Hab.:LICENCIATURA PLENA EM EDUCAÇÃO FISICA;Motivo:AULAS RESIDUAIS;Un. Adm: (009857) E.E. FRANCISCO A. FERREIRA MENDES;De:01/05/2021 a 20/12/2021

CONTRATO/SEDUC/27381/2021 DE: 11/05/2021  
Processo Nº: 1000003641126  
Contratado: (69005/85) RITA DE CACIA SOUZA;CPF:496.414.921-87;Cargo/Função: (3506) CONTR.TEMP.FUNCAO PROF. HABILITADO;Ref:B-001;CH: 09H  
Hab.:LICENCIATURA PLENA EM MATEMATICA;Motivo:AULAS RESIDUAIS;Un. Adm: (060224) C.E.A.A.D.A. PROF. ARLETE P. MIGUELETTI;De:03/05/2021 a 20/12/2021

CONTRATO/SEDUC/27382/2021 DE: 11/05/2021  
Processo Nº: 1000003642122  
Contratado: (69830/20) LUCIA HELENA DOS SANTOS COELHO;CPF:208.220.651-34;Cargo/Função: (3506) CONTR.TEMP.FUNCAO PROF. HABILITADO;Ref:B-001;CH: 20H  
Hab.:LICENCIATURA PLENA EM GEOGRAFIA;Motivo:AULAS RESIDUAIS;Un. Adm: (014885) E.E. SAO FRANCISCO;De:03/05/2021 a 20/12/2021

CONTRATO/SEDUC/27383/2021 DE: 11/05/2021  
Processo Nº: 1000003642751  
Contratado: (70392/16) LUZILENE ALVES BARBOSA DA SILVA;CPF:817.740.441-53;Cargo/Função: (3506) CONTR.TEMP.FUNCAO PROF. HABILITADO;Ref:B-001;CH: 06H  
Hab.:LICENCIATURA PLENA EM GEOGRAFIA;Motivo:AULAS RESIDUAIS;Un. Adm: (013935) E.E. ACAD. LAURO AUGUSTO DE BARROS;De:03/05/2021 a 20/12/2021

PUBLICADA, REGISTRADA, CUMPRÁ-SE.  
Cuiabá-MT, 10 de Maio de 2021.  
Alan Resende Porto  
Secretário de Estado de Educação

O Secretário de Estado de Educação no uso de suas atribuições que lhes são conferidas por lei,

Resolve: CANCELAR - SEDUC

Objeto: CONTRATAÇÃO TEMPORÁRIA POR MOTIVO DE URGÊNCIA

CONTRATO/SEDUC/27384/2021 DE: 11/05/2021  
Processo Nº: 1000003601447  
Contratado: (70540/46) LEONICE CORREA DA COSTA;CPF:405.336.031-53;Cargo/Função: (3506) CONTR.TEMP.FUNCAO PROF. HABILITADO;Ref:B-001;CH: 16H  
Hab.:LICENCIATURA PLENA EM LETRAS/PORTUGUES/INGLÊS;Motivo:AULAS RESIDUAIS;Un. Adm: (084336) E.E. PROF. JOAO FLORENTINO SILVA NETO;De:05/03/2021 a 20/12/2021

PUBLICADA, REGISTRADA, CUMPRÁ-SE.  
Cuiabá-MT, 10 de Maio de 2021.  
Alan Resende Porto  
Secretário de Estado de Educação

O Secretário de Estado de Educação no uso de suas atribuições que lhes são conferidas por lei,

Resolve: AUTORIZAR - SEDUC

Objeto: CONTRATAÇÃO TEMPORÁRIA POR MOTIVO DE URGÊNCIA

CONTRATO/SEDUC/27385/2021 DE: 11/05/2021  
Processo Nº: 1000003641333  
Contratado: (70901/77) BIANCA BORGES DE FREITAS;CPF:651.111.411-20;Cargo/Função: (3506) CONTR.TEMP.FUNCAO PROF. HABILITADO;Ref:B-001;CH: 08H  
Hab.:LICENCIATURA PLENA EM HISTÓRIA;Motivo:PROJETO/DEMANDA TEMPORÁRIA;Un. Adm: (012262) E.E. PROF. HONORIO RODRIGUES AMORIM;De:01/05/2021 a 20/12/2021

CONTRATO/SEDUC/27386/2021 DE: 11/05/2021  
Processo Nº: 1000003642535  
Contratado: (71134/46) LAURA CRISTIANE SILVA MORAES MONTEIRO;CPF:793.244.361-04;Cargo/Função: (3506) CONTR.TEMP.FUNCAO PROF. HABILITADO;Ref:B-001;CH: 30H  
Hab.:LICENCIATURA PLENA EM PEDAGOGIA;Motivo:PROJETO/DEMANDA TEMPORÁRIA;Un. Adm: (173584) E. E. GOV. JOSE GARCIA NETO;De:03/05/2021 a 20/12/2021

CONTRATO/SEDUC/27387/2021 DE: 11/05/2021  
Processo Nº: 1000003639387  
Contratado: (74364/60) SELMA ELIANE QUATROQUE TAVARES;CPF:169.691.338-18;Cargo/Função: (3506) CONTR.TEMP.FUNCAO PROF. HABILITADO;Ref:B-001;CH: 21H  
Hab.:LICENCIATURA PLENA EM MATEMATICA;Motivo:AULAS RESIDUAIS;Un. Adm: (012920) E.E. CARLOS HUGUINEY;De:01/05/2021 a 20/12/2021

CONTRATO/SEDUC/27388/2021 DE: 11/05/2021  
Processo Nº: 1000003639431  
Contratado: (74364/61) SELMA ELIANE QUATROQUE TAVARES;CPF:169.691.338-18;Cargo/Função: (3506) CONTR.TEMP.FUNCAO PROF. HABILITADO;Ref:B-001;CH: 09H  
Hab.:LICENCIATURA PLENA EM MATEMATICA;Motivo:PROJETO/DEMANDA TEMPORÁRIA;Un. Adm: (012920) E.E. CARLOS HUGUINEY;De:01/05/2021 a 20/12/2021

CONTRATO/SEDUC/27389/2021 DE: 11/05/2021  
Processo Nº: 1000003639426  
Contratado: (75916/58) MARIA LUCIA RODRIGUES ALVES;CPF:387.884.381-04;Cargo/Função: (3506) CONTR.TEMP.FUNCAO PROF. HABILITADO;Ref:B-001;CH: 10H  
Hab.:LICENCIATURA PLENA EM LETRAS/PORTUGUES/INGLES/LITERATURAS;Motivo:PROJETO/DEMANDA TEMPORÁRIA;Un. Adm: (012920) E.E. CARLOS HUGUINEY;De:01/05/2021 a 20/12/2021

CONTRATO/SEDUC/27390/2021 DE: 11/05/2021  
Processo Nº: 1000003639396  
Contratado: (75916/59) MARIA LUCIA RODRIGUES ALVES;CPF:387.884.381-04;Cargo/Função: (3506) CONTR.TEMP.FUNCAO PROF. HABILITADO;Ref:B-001;CH: 20H  
Hab.:LICENCIATURA PLENA EM LETRAS/PORTUGUES/INGLES/LITERATURAS;Motivo:AULAS RESIDUAIS;Un. Adm: (012920) E.E. CARLOS HUGUINEY;De:01/05/2021 a 20/12/2021

PUBLICADA, REGISTRADA, CUMPRÁ-SE.  
Cuiabá-MT, 10 de Maio de 2021.  
Alan Resende Porto  
Secretário de Estado de Educação

O Secretário de Estado de Educação no uso de suas atribuições que lhes são conferidas por lei,

Resolve: CANCELAR - SEDUC

Objeto: CONTRATAÇÃO TEMPORÁRIA POR MOTIVO DE URGÊNCIA

CONTRATO/SEDUC/27391/2021 DE: 11/05/2021  
Processo Nº: 1000003622495  
Contratado: (76423/27) GILSON LUIZ DE FREITAS JUNIOR;CPF:924.329.051-72;Cargo/Função: (3506) CONTR.TEMP.FUNCAO PROF. HABILITADO;Ref:B-001;CH: 06H  
Hab.:LICENCIATURA PLENA EM EDUCAÇÃO FISICA;Motivo:AULAS RESIDUAIS;Un. Adm: (104248) E.E. JAIME VERISSIMO DE CAMPOS JR. - JAIMINHO;De:01/04/2021 a 20/12/2021

CONTRATO/SEDUC/27392/2021 DE: 11/05/2021  
Processo Nº: 1000003629450  
Contratado: (78139/61) ZOROBABEL FERNANDES DA SILVA;CPF:345.322.691-72;Cargo/Função: (3506) CONTR.TEMP.FUNCAO PROF. HABILITADO;Ref:B-001;CH: 15H  
Hab.:LICENCIATURA PLENA EM BIOLOGIA;Motivo:AULAS RESIDUAIS;Un. Adm: (012556) E.E. SANTA CLAUDINA;De:01/04/2021 a 20/12/2021

CONTRATO/SEDUC/27393/2021 DE: 11/05/2021  
Processo Nº: 1000003578578  
Contratado: (82820/53) ROSINEIA DE SOUZA;CPF:459.695.741-04;Cargo/Função: (3506) CONTR.TEMP.FUNCAO PROF. HABILITADO;Ref:B-001;CH: 07H  
Hab.:LICENCIATURA PLENA EM MATEMATICA;Motivo:AULAS RESIDUAIS;Un. Adm: (176664) E. E. 12 DE OUTUBRO;De:12/02/2021 a 20/12/2021

CONTRATO/SEDUC/27394/2021 DE: 11/05/2021  
Processo Nº: 1000003606993  
Contratado: (82820/54) ROSINEIA DE SOUZA;CPF:459.695.741-04;Cargo/Função: (3506) CONTR.TEMP.FUNCAO PROF. HABILITADO;Ref:B-001;CH: 04H  
Hab.:LICENCIATURA PLENA EM MATEMATICA;Motivo:AULAS RESIDUAIS;Un. Adm: (176664) E. E. 12 DE OUTUBRO;De:10/03/2021 a 20/12/2021

PUBLICADA, REGISTRADA, CUMPRÁ-SE.  
Cuiabá-MT, 10 de Maio de 2021.  
Alan Resende Porto  
Secretário de Estado de Educação



O Secretário de Estado de Educação no uso de suas atribuições que lhes são conferidas por lei,

Resolve: AUTORIZAR - SEDUC

Objeto: CONTRATAÇÃO TEMPORARIA POR MOTIVO DE URGÊNCIA

CONTRATO/SEDUC/27395/2021 DE: 11/05/2021  
 Processo N°: 1000003643066  
 Contratado: (82863/41) IVETE FERNANDES GOMES;CPF:774.747.911-53;Cargo/  
 Função: (3506) CONTR.TEMP.FUNCAO PROF. HABILITADO;Ref:B-001;CH: 16H  
 Hab.:LICENCIATURA PLENA EM MATEMATICA;Motivo:AULAS RESIDUAIS;Un.  
 Adm:(016179) E.E. BENEDITO CESARIO DA CRUZ;De:01/05/2021 a 20/12/2021

CONTRATO/SEDUC/27396/2021 DE: 11/05/2021  
 Processo N°: 1000003639741  
 Contratado: (88042/13) LUSMAIA MARTINS NEGREIROS;CPF:568.405.781-00;Cargo/  
 Função: (3476) APOIO ADM. EDUCACIONAL-ELEMENTAR;Ref:A-001;CH: 30H  
 Hab.:LICENCIATURA PLENA EM EDUCAÇÃO FISICA;Motivo:PROJETO/DEMANDA  
 TEMPORARIA;Un. Adm:(015040) E.E. Cel. VANIQUE;De:01/05/2021 a 20/07/2021

CONTRATO/SEDUC/27397/2021 DE: 11/05/2021  
 Processo N°: 1000003641723  
 Contratado: (89443/44) EDNA LOURENCA DA SILVA;CPF:362.421.101-30;Cargo/  
 Função: (3506) CONTR.TEMP.FUNCAO PROF. HABILITADO;Ref:B-001;CH: 02H  
 Hab.:LICENCIATURA PLENA EM LETRAS/PORTUGUES/INGLÊS;Motivo:AULAS  
 RESIDUAIS;Un. Adm:(012670) E.E. FREI CARLOS VALLETE;De:01/05/2021 a  
 20/12/2021

CONTRATO/SEDUC/27398/2021 DE: 11/05/2021  
 Processo N°: 1000003644014  
 Contratado: (91975/25) ALCIDES WA RUDU WA OMOHO;CPF:963.699.651-20;Cargo/  
 Função: (3506) CONTR.TEMP.FUNCAO PROF. HABILITADO;Ref:A-001;CH: 12H  
 Hab.:MAGISTÉRIO;Motivo:PROJETO/DEMANDA TEMPORARIA;Un. Adm:(076929) E.E.  
 INDIGENA DEP. MARIO JURUNA;De:03/05/2021 a 20/12/2021

PUBLICADA, REGISTRADA, CUMPR-SE.  
 Cuiabá-MT, 10 de Maio de 2021.  
 Alan Resende Porto  
 Secretário de Estado de Educação

O Secretário de Estado de Educação no uso de suas atribuições que lhes são conferidas por lei,

Resolve: CANCELAR - SEDUC

Objeto: CONTRATAÇÃO TEMPORARIA POR MOTIVO DE URGÊNCIA

CONTRATO/SEDUC/27399/2021 DE: 11/05/2021  
 Processo N°: 1000003601322  
 Contratado: (93807/54) VERONICA SIMOES MACIEL;CPF:622.608.631-91;Cargo/  
 Função: (3506) CONTR.TEMP.FUNCAO PROF. HABILITADO;Ref:B-001;CH: 06H  
 Hab.:LICENCIATURA PLENA EM LETRAS/PORTUGUES/INGLÊS;Motivo:AULAS  
 RESIDUAIS;Un. Adm:(009911) E.E. Pe. JOAO PANAROTTO;De:04/03/2021 a  
 20/12/2021

PUBLICADA, REGISTRADA, CUMPR-SE.  
 Cuiabá-MT, 10 de Maio de 2021.  
 Alan Resende Porto  
 Secretário de Estado de Educação

O Secretário de Estado de Educação no uso de suas atribuições que lhes são conferidas por lei,

Resolve: AUTORIZAR - SEDUC

Objeto: CONTRATAÇÃO TEMPORARIA POR MOTIVO DE URGÊNCIA

CONTRATO/SEDUC/27400/2021 DE: 11/05/2021  
 Processo N°: 1000003641292  
 Contratado: (94699/31) SILVIA LUIZA DA CRUZ SILVA;CPF:460.653.181-91;Cargo/  
 Função: (3506) CONTR.TEMP.FUNCAO PROF. HABILITADO;Ref:B-001;CH: 09H  
 Hab.:LICENCIATURA PLENA EM MATEMATICA;Motivo:PROJETO/DEMANDA  
 TEMPORARIA;Un. Adm:(012262) E.E. PROF. HONORIO RODRIGUES  
 AMORIM;De:01/05/2021 a 20/12/2021

PUBLICADA, REGISTRADA, CUMPR-SE.  
 Cuiabá-MT, 10 de Maio de 2021.  
 Alan Resende Porto  
 Secretário de Estado de Educação

O Secretário de Estado de Educação no uso de suas atribuições que lhes são conferidas por lei,

Resolve: CANCELAR - SEDUC

Objeto: CONTRATAÇÃO TEMPORARIA POR MOTIVO DE URGÊNCIA

CONTRATO/SEDUC/27401/2021 DE: 11/05/2021  
 Processo N°: 1000003629444  
 Contratado: (96435/31) WALQUIRIA ROQUE DA SILVA;CPF:667.214.401-30;Cargo/  
 Função: (3506) CONTR.TEMP.FUNCAO PROF. HABILITADO;Ref:B-001;CH: 19H  
 Hab.:LICENCIATURA PLENA EM MATEMATICA;Motivo:AULAS RESIDUAIS;Un.  
 Adm:(012556) E.E. SANTA CLAUDINA;De:01/04/2021 a 20/12/2021

CONTRATO/SEDUC/27402/2021 DE: 11/05/2021  
 Processo N°: 1000003607169  
 Contratado: (96663/47) JACY DA SILVA BATISTA;CPF:945.093.441-04;Cargo/  
 Função: (3506) CONTR.TEMP.FUNCAO PROF. HABILITADO;Ref:B-001;CH: 30H  
 Hab.:LICENCIATURA PLENA EM MATEMATICA;Motivo:AULAS/CARGO LIVRE;Un.  
 Adm:(156019) E.E. JOAQUIM BARBOSA DOS SANTOS;De:01/03/2021 a 20/12/2021

PUBLICADA, REGISTRADA, CUMPR-SE.  
 Cuiabá-MT, 10 de Maio de 2021.  
 Alan Resende Porto  
 Secretário de Estado de Educação

O Secretário de Estado de Educação no uso de suas atribuições que lhes são conferidas por lei,

Resolve: AUTORIZAR - SEDUC

Objeto: CONTRATAÇÃO TEMPORARIA POR MOTIVO DE URGÊNCIA

CONTRATO/SEDUC/27403/2021 DE: 11/05/2021  
 Processo N°: 1000003643875  
 Contratado: (99214/30) CRISTIANE EMANUELA DA SILVA BARBOSA;CPF:972.399.681-  
 20;Cargo/Função: (3506) CONTR.TEMP.FUNCAO PROF. HABILITADO;Ref:B-001;CH:  
 01H  
 Hab.:LICENCIATURA PLENA EM LETRAS/PORTUGUES/INGLÊS;Motivo:AULAS  
 RESIDUAIS;Un. Adm:(069493) E.E. BOA ESPERANCA;De:03/05/2021 a 20/12/2021

CONTRATO/SEDUC/27404/2021 DE: 11/05/2021  
 Processo N°: 1000003643039  
 Contratado: (99920/56) SIMONE CRISTINA CORREA NUNES;CPF:495.405.641-  
 15;Cargo/Função: (3506) CONTR.TEMP.FUNCAO PROF. HABILITADO;Ref:B-001;CH:  
 06H  
 Hab.:LICENCIATURA PLENA EM HISTÓRIA;Motivo:AULAS RESIDUAIS;Un.  
 Adm:(104248) E.E. JAIME VERISSIMO DE CAMPOS JR. - JAIMINHO;De:04/05/2021  
 a 20/12/2021

PUBLICADA, REGISTRADA, CUMPR-SE.  
 Cuiabá-MT, 10 de Maio de 2021.  
 Alan Resende Porto  
 Secretário de Estado de Educação

BOLETIM DE PESSOAL/SEDUC/00785/2021 DE:  
 11/05/2021

O Secretário de Estado de Educação no uso de suas atribuições que lhes são conferidas por lei,

Resolve: REMOVE

Evento: REMOCAO

Processo N.: 1000003645501  
 Nome: (88032/1) ALISSANDRA DA SILVA SANTOS  
 Cargo/Função: (3441) PROFESSOR EDUC. BASICA  
 Para Un. Adm: (213462) E. E. DA P. M. TIR CB PM VANILSON SILVA  
 CARVALHO  
 A Partir de: 01/03/2021

Processo N.: 1000003645919  
 Nome: (125342/51) ANDRE DOMINGOS DE BRITO  
 Cargo/Função: (3441) PROFESSOR EDUC. BASICA  
 Para Un. Adm: (158836) E.E. PAULO FREIRE  
 A Partir de: 20/01/2021

Processo N.: 1000003644160  
 Nome: (137290/6) ANDREIA LINS INACIO SANTOS  
 Cargo/Função: (3441) PROFESSOR EDUC. BASICA  
 Para Un. Adm: (197300) E. EST. MIL. DO CORPO DE BOMB. 'DOM PEDRO  
 II'  
 A Partir de: 20/01/2021

Processo N.: 1000003644266  
 Nome: (242036/1) ANNYE CAROLINNE DA SILVA CANALI  
 Cargo/Função: (4731) TEC ADM EDUC PROFISSIONALIZADO-30  
 Para Un. Adm: (015458) E.E. VITORIA FURLANI DA RIVA  
 A Partir de: 20/01/2021

Processo N.: 1000003645495  
 Nome: (82783/4) ARIENE ALVES DO NASCIMENTO  
 Cargo/Função: (3441) PROFESSOR EDUC. BASICA  
 Para Un. Adm: (213462) E. E. DA P. M. TIR CB PM VANILSON SILVA  
 CARVALHO  
 A Partir de: 01/03/2021

Processo N.: 1000003643218  
 Nome: (137455/9) CARLOS ROBERTO BORGES  
 Cargo/Função: (3441) PROFESSOR EDUC. BASICA  
 Para Un. Adm: (040118) E.E. JAYME VERISSIMO DE CAMPOS.JUNIOR  
 A Partir de: 20/01/2021

Processo N.: 1000003645452  
 Nome: (240412/1) CINTIA CRISTINA DA SILVA  
 Cargo/Função: (4731) TEC ADM EDUC PROFISSIONALIZADO-30  
 Para Un. Adm: (064149) E.E. PAULO FREIRE  
 A Partir de: 01/02/2021

Processo N.: 1000003645507  
 Nome: (226890/1) CIRLEI MARIA LEAL COSTA  
 Cargo/Função: (4740) APOIO ADM EDUC PROFISSIONALIZADO-30  
 Para Un. Adm: (213462) E. E. DA P. M. TIR CB PM VANILSON SILVA  
 CARVALHO  
 A Partir de: 01/03/2021

Processo N.: 1000003643224  
 Nome: (287786/2) CLAUDIANE GUEDES PEREIRA  
 Cargo/Função: (3441) PROFESSOR EDUC. BASICA  
 Para Un. Adm: (040118) E.E. JAYME VERISSIMO DE CAMPOS.JUNIOR  
 A Partir de: 20/01/2021

Processo N.: 1000003644279  
 Nome: (224144/2) DEBORA CLAUDINO CHORRO DA CRUZ  
 Cargo/Função: (4740) APOIO ADM EDUC PROFISSIONALIZADO-30  
 Para Un. Adm: (015547) E.E. DOM BOSCO  
 A Partir de: 20/01/2021

Processo N.: 1000003643791  
 Nome: (59912/22) DEISE CRISTIANE LINO NUNES  
 Cargo/Função: (3441) PROFESSOR EDUC. BASICA

Para Un. Adm: (197300) E. EST. MIL. DO CORPO DE BOMB. 'DOM PEDRO  
II'  
A Partir de: 20/01/2021

Processo N.: 1000003645515  
Nome: (285973/1) DIANDRA NUNES TEIXEIRA BRANQUINHO  
Cargo/Função: (3468) TECNICO ADMINISTRATIVO EDUCACIONAL  
Para Un. Adm: (213462) E. E. DA P. M. TIR CB PM VANILSON SILVA  
CARVALHO  
A Partir de: 01/03/2021

Processo N.: 1000003645481  
Nome: (27311/1) DOMINGOS BOSCO DA SILVA  
Cargo/Função: (4740) APOIO ADM EDUC PROFISSIONALIZADO-30  
Para Un. Adm: (213462) E. E. DA P. M. TIR CB PM VANILSON SILVA  
CARVALHO  
A Partir de: 01/03/2021

Processo N.: 1000003644276  
Nome: (222953/15) EDNA APARECIDA VIEIRA DOS ANJOS DE SOUZA  
Cargo/Função: (3441) PROFESSOR EDUC. BASICA  
Para Un. Adm: (015601) E.E. CECILIA MEIRELES  
A Partir de: 20/01/2021

Processo N.: 1000003644267  
Nome: (243641/15) ELISABETH EMILIA RIBEIRO TEIXEIRA  
Cargo/Função: (3468) TECNICO ADMINISTRATIVO EDUCACIONAL  
Para Un. Adm: (015458) E.E. VITORIA FURLANI DA RIVA  
A Partir de: 20/01/2021

Processo N.: 1000003645511  
Nome: (235517/1) ELISSONIA MARIA FERREIRA  
Cargo/Função: (3441) PROFESSOR EDUC. BASICA  
Para Un. Adm: (213462) E. E. DA P. M. TIR CB PM VANILSON SILVA  
CARVALHO  
A Partir de: 01/03/2021

Processo N.: 1000003644292  
Nome: (112594/14) FRANCISCO FREIRE DA SILVA  
Cargo/Função: (3441) PROFESSOR EDUC. BASICA  
Para Un. Adm: (015610) E.E. LUDOVICO DA RIVA NETO  
A Partir de: 20/01/2021

Processo N.: 1000003644245  
Nome: (116936/6) GRACIELI DA SILVA HENICKA  
Cargo/Função: (3441) PROFESSOR EDUC. BASICA  
Para Un. Adm: (015458) E.E. VITORIA FURLANI DA RIVA  
A Partir de: 20/01/2021

Processo N.: 1000003644275  
Nome: (137569/29) HENRIQUE UZINSKI  
Cargo/Função: (3441) PROFESSOR EDUC. BASICA  
Para Un. Adm: (015601) E.E. CECILIA MEIRELES  
A Partir de: 27/03/2021

Processo N.: 1000003645380  
Nome: (203394/14) IRENE LECI MARCAL  
Cargo/Função: (3441) PROFESSOR EDUC. BASICA  
Para Un. Adm: (045098) E.E. JOAO CATARINO DE SOUZA  
A Partir de: 20/01/2021

Processo N.: 1000003644288  
Nome: (105483/24) IVONETE COLPANI  
Cargo/Função: (3441) PROFESSOR EDUC. BASICA  
Para Un. Adm: (040118) E.E. JAYME VERISSIMO DE CAMPOS JUNIOR  
A Partir de: 20/01/2021

Processo N.: 1000003645504  
Nome: (124546/3) JANIA DO NASCIMENTO BISPO SILVEIRA  
Cargo/Função: (3441) PROFESSOR EDUC. BASICA  
Para Un. Adm: (213462) E. E. DA P. M. TIR CB PM VANILSON SILVA  
CARVALHO  
A Partir de: 01/03/2021

Processo N.: 1000003644290  
Nome: (211878/8) JEAN CARLOS REZENDES SANTOS  
Cargo/Função: (3441) PROFESSOR EDUC. BASICA  
Para Un. Adm: (040118) E.E. JAYME VERISSIMO DE CAMPOS JUNIOR  
A Partir de: 20/01/2021

Processo N.: 1000003644228  
Nome: (302650/1) JONAILTON SOUZA SILVA  
Cargo/Função: (3441) PROFESSOR EDUC. BASICA  
Para Un. Adm: (015482) E.E. RUI BARBOSA  
A Partir de: 20/01/2021

Processo N.: 1000003645754  
Nome: (128337/24) KARINY DA COSTA CRUZ  
Cargo/Função: (3441) PROFESSOR EDUC. BASICA  
Para Un. Adm: (213462) E. E. DA P. M. TIR CB PM VANILSON SILVA  
CARVALHO  
A Partir de: 01/03/2021

Processo N.: 1000003643569  
Nome: (59634/2) KATIA CRISTINA MONTOYA PINTO  
Cargo/Função: (3441) PROFESSOR EDUC. BASICA  
Para Un. Adm: (173355) E. E. BOA ESPERANÇA  
A Partir de: 20/01/2021

Processo N.: 1000003645516  
Nome: (287894/1) KEILA SIQUEIRA FERRAZ  
Cargo/Função: (3476) APOIO ADM. EDUCACIONAL-ELEMENTAR  
Para Un. Adm: (213462) E. E. DA P. M. TIR CB PM VANILSON SILVA  
CARVALHO  
A Partir de: 20/01/2021

Processo N.: 1000003645502  
Nome: (100183/15) KELIA RODRIGUES DE QUEIROZ SOUSA  
Cargo/Função: (3441) PROFESSOR EDUC. BASICA  
Para Un. Adm: (213462) E. E. DA P. M. TIR CB PM VANILSON SILVA  
CARVALHO  
A Partir de: 01/03/2021

Processo N.: 1000003645510  
Nome: (227030/1) KEZIA BARBOSA DE ABREU  
Cargo/Função: (4740) APOIO ADM EDUC PROFISSIONALIZADO-30  
Para Un. Adm: (213462) E. E. DA P. M. TIR CB PM VANILSON SILVA  
CARVALHO  
A Partir de: 01/03/2021

Processo N.: 1000003644162  
Nome: (290072/1) KLEIBER MOURA DE OLIVEIRA  
Cargo/Função: (3468) TECNICO ADMINISTRATIVO EDUCACIONAL  
Para Un. Adm: (197300) E. EST. MIL. DO CORPO DE BOMB. 'DOM PEDRO  
II'  
A Partir de: 20/01/2021

Processo N.: 1000003644280  
Nome: (289637/1) LINALGE TIAGO DOS SANTOS  
Cargo/Função: (3476) APOIO ADM. EDUCACIONAL-ELEMENTAR  
Para Un. Adm: (015547) E.E. DOM BOSCO  
A Partir de: 20/01/2021

Processo N.: 1000003643383  
Nome: (211205/4) LINDAMIR BENIN DA SILVA  
Cargo/Função: (4740) APOIO ADM EDUC PROFISSIONALIZADO-30  
Para Un. Adm: (015474) E.E. PROFª. MARINES FATIMA DE SA TEIXEIRA  
A Partir de: 20/01/2021

Processo N.: 1000003644203  
Nome: (76481/2) LINDOMAR ROSA DE OLIVEIRA  
Cargo/Função: (4731) TEC ADM EDUC PROFISSIONALIZADO-30  
Para Un. Adm: (015474) E.E. PROFª. MARINES FATIMA DE SA TEIXEIRA  
A Partir de: 20/01/2021

Processo N.: 1000003645517  
Nome: (288248/1) LUCAS VARGAS  
Cargo/Função: (3476) APOIO ADM. EDUCACIONAL-ELEMENTAR  
Para Un. Adm: (213462) E. E. DA P. M. TIR CB PM VANILSON SILVA  
CARVALHO  
A Partir de: 01/03/2021

Processo N.: 1000003645513  
Nome: (241395/1) LUCIANA BARBOSA MENDONCA  
Cargo/Função: (4740) APOIO ADM EDUC PROFISSIONALIZADO-30  
Para Un. Adm: (213462) E. E. DA P. M. TIR CB PM VANILSON SILVA  
CARVALHO  
A Partir de: 01/03/2021

Processo N.: 1000003641768  
Nome: (286509/1) LUCIANA TEREZA LEITE DA SILVA  
Cargo/Função: (3441) PROFESSOR EDUC. BASICA  
Para Un. Adm: (009652) E.E. PROF. BENEDITO DE CARVALHO  
A Partir de: 28/01/2021

Processo N.: 1000003644291  
Nome: (289838/1) LUCILA NARCIZA DE SOUZA  
Cargo/Função: (3441) PROFESSOR EDUC. BASICA  
Para Un. Adm: (040118) E.E. JAYME VERISSIMO DE CAMPOS JUNIOR  
A Partir de: 20/01/2021

Processo N.: 1000003645887  
Nome: (68718/24) LUCINEIA DE SOUZA GOMES  
Cargo/Função: (3441) PROFESSOR EDUC. BASICA  
Para Un. Adm: (045098) E.E. JOAO CATARINO DE SOUZA  
A Partir de: 20/01/2021

Processo N.: 1000003645509  
Nome: (226979/1) LUZIVALDO REZENDE DA INCARNACAO  
Cargo/Função: (4740) APOIO ADM EDUC PROFISSIONALIZADO-30  
Para Un. Adm: (213462) E. E. DA P. M. TIR CB PM VANILSON SILVA  
CARVALHO  
A Partir de: 01/03/2021

Processo N.: 1000003645406  
Nome: (53490/7) MAGDA FERREIRA DE ANDRADE LUPPI  
Cargo/Função: (3441) PROFESSOR EDUC. BASICA  
Para Un. Adm: (023841) E.E. Dr. ELCIO DE SOUZA  
A Partir de: 04/05/2021

Processo N.: 1000003641765  
Nome: (227428/1) MAIRA DAIANE LEMES DA CRUZ  
Cargo/Função: (3476) APOIO ADM. EDUCACIONAL-ELEMENTAR  
Para Un. Adm: (184586) E. E. MANOEL DE BARROS  
A Partir de: 03/05/2021

Processo N.: 1000003643215  
Nome: (222203/3) MARCIANA TEIXEIRA DE GOIS  
Cargo/Função: (3441) PROFESSOR EDUC. BASICA  
Para Un. Adm: (021717) E. E. 19 DE MAIO  
A Partir de: 20/01/2021

Processo N.: 1000003645482  
Nome: (66163/3) MARIA DAS DORES ALVES DOS SANTOS  
Cargo/Função: (3441) PROFESSOR EDUC. BASICA  
Para Un. Adm: (213462) E. E. DA P. M. TIR CB PM VANILSON SILVA  
CARVALHO  
A Partir de: 01/03/2021

Processo N.: 1000003644196  
Nome: (50722/7) MARIA LUZIA APARECIDA DA SILVA  
Cargo/Função: (3441) PROFESSOR EDUC. BASICA

Para Un. Adm: (015474) E.E. PROFª. MARINES FATIMA DE SA TEIXEIRA  
A Partir de: 20/01/2021

Processo N.: 1000003643284  
Nome: (140190/1) MARLENE CARVALHO DE MOURA OLIVEIRA  
Cargo/Função: (3441) PROFESSOR EDUC. BASICA  
Para Un. Adm: (021717) E.E. 19 DE MAIO  
A Partir de: 20/01/2021

Processo N.: 1000003642135  
Nome: (215825/13) MAYRA DALSIKO MONTEIRO  
Cargo/Função: (3441) PROFESSOR EDUC. BASICA  
Para Un. Adm: (010693) E.M. TIRADENTES (CONV.)  
A Partir de: 20/01/2021

Processo N.: 1000003645494  
Nome: (75441/3) ORCENY LEONEL VILELA  
Cargo/Função: (3441) PROFESSOR EDUC. BASICA  
Para Un. Adm: (213462) E. E. DA P. M. TIR CB PM VANILSON SILVA  
CARVALHO  
A Partir de: 01/03/2021

Processo N.: 1000003645485  
Nome: (67147/1) RAIMUNDA VIEIRA RABELO  
Cargo/Função: (4740) APOIO ADM EDUC PROFISSIONALIZADO-30  
Para Un. Adm: (213462) E. E. DA P. M. TIR CB PM VANILSON SILVA  
CARVALHO  
A Partir de: 01/03/2021

Processo N.: 1000003644274  
Nome: (93395/16) REBSON ADRIANO GONCALVES COSTA  
Cargo/Função: (3441) PROFESSOR EDUC. BASICA  
Para Un. Adm: (015601) E.E. CECILIA MEIRELES  
A Partir de: 20/01/2021

Processo N.: 1000003643147  
Nome: (254730/4) RICARDO ROCHA BALANI  
Cargo/Função: (3441) PROFESSOR EDUC. BASICA  
Para Un. Adm: (148091) E.E. JARDIM UNIVERSITARIO  
A Partir de: 20/01/2021

Processo N.: 1000003643161  
Nome: (108749/17) RODOLPHO SANTOS LUGATO  
Cargo/Função: (3441) PROFESSOR EDUC. BASICA  
Para Un. Adm: (184152) E. E. JUAREZ RODRIGUES DOS ANJOS  
A Partir de: 28/01/2021

Processo N.: 1000003643164  
Nome: (108749/18) RODOLPHO SANTOS LUGATO  
Cargo/Função: (3441) PROFESSOR EDUC. BASICA  
Para Un. Adm: (184152) E. E. JUAREZ RODRIGUES DOS ANJOS  
A Partir de: 28/01/2021

Processo N.: 1000003644284  
Nome: (93138/13) ROSELI DEISE LOPES CORBALAN DE QUEIROZ  
Cargo/Função: (3441) PROFESSOR EDUC. BASICA  
Para Un. Adm: (148091) E.E. JARDIM UNIVERSITARIO  
A Partir de: 20/01/2021

Processo N.: 1000003643404  
Nome: (226621/1) SABRINA RAISA DOS SANTOS  
Cargo/Função: (4731) TEC ADM EDUC PROFISSIONALIZADO-30  
Para Un. Adm: (015547) E.E. DOM BOSCO  
A Partir de: 20/01/2021

Processo N.: 1000003645742  
Nome: (144276/8) SILFARLES BATISTA DA SILVA  
Cargo/Função: (3441) PROFESSOR EDUC. BASICA  
Para Un. Adm: (213462) E. E. DA P. M. TIR CB PM VANILSON SILVA  
CARVALHO  
A Partir de: 01/03/2021

Processo N.: 1000003644277  
Nome: (246547/22) SILMARIA SOARES SIMAO  
Cargo/Função: (3441) PROFESSOR EDUC. BASICA  
Para Un. Adm: (015601) E.E. CECILIA MEIRELES  
A Partir de: 20/01/2021

Processo N.: 1000003642914  
Nome: (290392/1) TAISA DA SILVA ROCHA  
Cargo/Função: (3441) PROFESSOR EDUC. BASICA  
Para Un. Adm: (010979) E.E. MARIA DE LIMA CADIDE  
A Partir de: 16/04/2021

Processo N.: 1000003645506  
Nome: (220706/5) UIRES GONCALVES VIEIRA  
Cargo/Função: (3441) PROFESSOR EDUC. BASICA  
Para Un. Adm: (213462) E. E. DA P. M. TIR CB PM VANILSON SILVA  
CARVALHO  
A Partir de: 01/03/2021

Processo N.: 1000003644202  
Nome: (59469/2) VALDIR DE OLIVEIRA  
Cargo/Função: (3441) PROFESSOR EDUC. BASICA  
Para Un. Adm: (015474) E.E. PROFª. MARINES FATIMA DE SA TEIXEIRA  
A Partir de: 01/02/2021

Processo N.: 1000003643772  
Nome: (35876/1) VALMER RAIMUNDO CONSTANTINO GUIMARAES  
Cargo/Função: (3441) PROFESSOR EDUC. BASICA  
Para Un. Adm: (015601) E.E. CECILIA MEIRELES  
A Partir de: 23/01/2021

Processo N.: 1000003644244  
Nome: (68133/1) VILANI MARQUES DOS REIS  
Cargo/Função: (4740) APOIO ADM EDUC PROFISSIONALIZADO-30

Para Un. Adm: (015458) E.E. VITORIA FURLANI DA RIVA  
A Partir de: 20/01/2021

Processo N.: 1000003643794  
Nome: (71308/20) VILMA MONTEIRO  
Cargo/Função: (3441) PROFESSOR EDUC. BASICA  
Para Un. Adm: (197300) E. EST. MIL. DO CORPO DE BOMB. 'DOM PEDRO II'  
A Partir de: 20/01/2021

Processo N.: 1000003645745  
Nome: (287800/1) WARENDY PARAGUASSU DE SIQUEIRA NETO  
Cargo/Função: (3441) PROFESSOR EDUC. BASICA  
Para Un. Adm: (213462) E. E. DA P. M. TIR CB PM VANILSON SILVA  
CARVALHO  
A Partir de: 01/03/2021

Processo N.: 1000003645514  
Nome: (251457/1) WESLEY MEDRADO PEREIRA  
Cargo/Função: (4740) APOIO ADM EDUC PROFISSIONALIZADO-30  
Para Un. Adm: (213462) E. E. DA P. M. TIR CB PM VANILSON SILVA  
CARVALHO  
A Partir de: 01/03/2021

PUBLICADA, REGISTRADA, CUMPRADA-SE.  
Cuiabá-MT, 10 de Maio de 2021.  
Alan Resende Porto  
Secretário de Estado de Educação

BOLETIM DE PESSOAL/SEDUC/00786/2021 DE:  
11/05/2021

O Secretário de Estado de Educação no uso de suas atribuições que lhes são conferidas por lei,

Resolve: AUTORIZAR  
Evento: ADICIONAL NOTURNO

Processo N.: 1000003642316  
Nome: (227394/1) ABDIAS PINHEIRO DE SOUSA FILHO  
Cargo/Função: (4740) APOIO ADM EDUC PROFISSIONALIZADO-30  
Un. Adm: (016411) E.E. 19 DE JULHO  
A Partir de: 01/04/2021 Até 30/04/2021

Processo N.: 1000003642323  
Nome: (286533/4) ABILENE CARMEM DE ARRUDA  
Cargo/Função: (3476) APOIO ADM. EDUCACIONAL-ELEMENTAR  
Un. Adm: (012718) E.E. BEL. RIBEIRO DE ARRUDA  
A Partir de: 01/04/2021 Até 30/04/2021

Processo N.: 1000003641847  
Nome: (63852/5) ADAILDE FERREIRA MIRANDA  
Cargo/Função: (4740) APOIO ADM EDUC PROFISSIONALIZADO-30  
Un. Adm: (013927) E.E. GERALDO SANTANA DOS SANTOS  
A Partir de: 01/04/2021 Até 30/04/2021

Processo N.: 1000003643061  
Nome: (56451/19) ADEJAIME MUNIZ DOS SANTOS  
Cargo/Função: (4740) APOIO ADM EDUC PROFISSIONALIZADO-30  
Un. Adm: (012068) E.E. PROF. DEMETRIO DE SOUZA  
A Partir de: 01/04/2021 Até 30/04/2021

Processo N.: 1000003643156  
Nome: (120018/22) ADELICE ALVES DE OLIVEIRA  
Cargo/Função: (3476) APOIO ADM. EDUCACIONAL-ELEMENTAR  
Un. Adm: (016098) E.E. Dep. EMANUEL PINHEIRO  
A Partir de: 01/04/2021 Até 20/04/2021

Processo N.: 1000003643363  
Nome: (288772/1) ADELSON EVANGELISTA DE SOUZA  
Cargo/Função: (3476) APOIO ADM. EDUCACIONAL-ELEMENTAR  
Un. Adm: (010413) E.E. JOSE MAGNO  
A Partir de: 10/04/2021 Até 30/04/2021

Processo N.: 1000003641908  
Nome: (290784/1) ADEMIR DA SILVA SANTOS  
Cargo/Função: (3476) APOIO ADM. EDUCACIONAL-ELEMENTAR  
Un. Adm: (016055) E.E. MADRE TARCILA  
A Partir de: 01/04/2021 Até 30/04/2021

Processo N.: 1000003645706  
Nome: (128334/3) ADEMIR JOSE DA SILVA  
Cargo/Função: (4740) APOIO ADM EDUC PROFISSIONALIZADO-30  
Un. Adm: (012726) E.E. DOM FRANCISCO DE AQUINO CORREA  
A Partir de: 01/04/2021 Até 30/04/2021

Processo N.: 1000003642513  
Nome: (296741/3) ADILON JHEMERSON BERNARDES DA SILVA  
Cargo/Função: (3476) APOIO ADM. EDUCACIONAL-ELEMENTAR  
Un. Adm: (014761) E.E. EWALDO MEYER RODERJAN  
A Partir de: 01/04/2021 Até 30/04/2021

Processo N.: 1000003645825  
Nome: (100085/1) ADILSON DOS SANTOS OLIVEIRA  
Cargo/Função: (4740) APOIO ADM EDUC PROFISSIONALIZADO-30  
Un. Adm: (212512) E.E. DES. INT. DA ED. BAS. "PROF ALM DE AMOR SILVA"  
A Partir de: 01/04/2021 Até 30/04/2021

Processo N.: 1000003641794  
Nome: (289832/1) ADILSON PEREIRA LUNA  
Cargo/Função: (3476) APOIO ADM. EDUCACIONAL-ELEMENTAR  
Un. Adm: (012173) E.E. HERACLITO LEONCIO MONTEIRO  
A Partir de: 01/04/2021 Até 08/04/2021



Processo N.: 1000003641795  
 Nome: (289832/1) ADILSON PEREIRA LUNA  
 Cargo/Função: (3476) APOIO ADM. EDUCACIONAL-ELEMENTAR  
 Un. Adm: (012173) E.E. HEROCILITO LEONCIO MONTEIRO  
 A Partir de: 14/04/2021 Até 30/04/2021

Processo N.: 1000003642676  
 Nome: (241704/1) ADRIANE FAEDO DA SILVA  
 Cargo/Função: (4740) APOIO ADM EDUC PROFISSIONALIZADO-30  
 Un. Adm: (049867) E.E. PROFª. VASTI PEREIRA DA CONCEIÇÃO  
 A Partir de: 01/04/2021 Até 30/04/2021

Processo N.: 1000003641987  
 Nome: (216518/45) ADRIANO RIBEIRO BARRETOS  
 Cargo/Função: (3476) APOIO ADM. EDUCACIONAL-ELEMENTAR  
 Un. Adm: (011061) E.E. JOSE MORAES  
 A Partir de: 01/04/2021 Até 30/04/2021

Processo N.: 1000003645923  
 Nome: (298306/6) ADRIANO SOARES CAVALCANTE  
 Cargo/Função: (3476) APOIO ADM. EDUCACIONAL-ELEMENTAR  
 Un. Adm: (065498) E.E. OLAVO BILAC  
 A Partir de: 01/04/2021 Até 30/04/2021

Processo N.: 1000003642673  
 Nome: (274755/8) ADRIELY DE FATIMA CASSOL FAEDO  
 Cargo/Função: (3476) APOIO ADM. EDUCACIONAL-ELEMENTAR  
 Un. Adm: (049867) E.E. PROFª. VASTI PEREIRA DA CONCEIÇÃO  
 A Partir de: 01/04/2021 Até 30/04/2021

Processo N.: 1000003645340  
 Nome: (119893/32) ADVALDO CAMPOS MARTINS  
 Cargo/Função: (3476) APOIO ADM. EDUCACIONAL-ELEMENTAR  
 Un. Adm: (012289) E.E. IRMAOS DO CAMINHO  
 A Partir de: 01/04/2021 Até 30/04/2021

Processo N.: 1000003642790  
 Nome: (290179/1) AGNALDO DE ANDRADE SILVA  
 Cargo/Função: (3476) APOIO ADM. EDUCACIONAL-ELEMENTAR  
 Un. Adm: (016047) E.E. JOAO MONTEIRO SOBRINHO  
 A Partir de: 01/04/2021 Até 30/04/2021

Processo N.: 1000003644170  
 Nome: (67133/1) AGNALDO RAMOS  
 Cargo/Função: (4740) APOIO ADM EDUC PROFISSIONALIZADO-30  
 Un. Adm: (011690) E.E. FREI AMBROSIO  
 A Partir de: 01/04/2021 Até 30/04/2021

Processo N.: 1000003642247  
 Nome: (287376/1) AGNALDO RAMOS SANTOS  
 Cargo/Função: (3476) APOIO ADM. EDUCACIONAL-ELEMENTAR  
 Un. Adm: (011754) E.E. Des. GABRIEL PINTO DE ARRUDA  
 A Partir de: 01/04/2021 Até 30/04/2021

Processo N.: 1000003643870  
 Nome: (62813/4) AGNALDO ROBERTO DE BRITO  
 Cargo/Função: (4740) APOIO ADM EDUC PROFISSIONALIZADO-30  
 Un. Adm: (173584) E. E. GOV. JOSE GARCIA NETO  
 A Partir de: 01/04/2021 Até 30/04/2021

Processo N.: 1000003642267  
 Nome: (67311/1) AILTON DIAS DA SILVA  
 Cargo/Função: (4740) APOIO ADM EDUC PROFISSIONALIZADO-30  
 Un. Adm: (011843) E.E. Dep. FRANCISCO VILANOVA  
 A Partir de: 01/04/2021 Até 30/04/2021

Processo N.: 1000003645334  
 Nome: (73380/1) AIRTON DENIS DA COSTA  
 Cargo/Função: (4740) APOIO ADM EDUC PROFISSIONALIZADO-30  
 Un. Adm: (009610) E.E. ANTONIO EPAMINONDAS  
 A Partir de: 01/04/2021 Até 30/04/2021

Processo N.: 1000003642120  
 Nome: (87721/2) ALBERTO REITZ  
 Cargo/Função: (4740) APOIO ADM EDUC PROFISSIONALIZADO-30  
 Un. Adm: (014230) E.E. MARIA ESTHER PERES  
 A Partir de: 01/04/2021 Até 30/04/2021

Processo N.: 1000003641897  
 Nome: (242018/1) ALBINO SERGIO RODRIGUES DE SOUZA  
 Cargo/Função: (4740) APOIO ADM EDUC PROFISSIONALIZADO-30  
 Un. Adm: (104230) E.E. PROF. ELIDIO MURCELLI FILHO  
 A Partir de: 01/04/2021 Até 30/04/2021

Processo N.: 1000003642894  
 Nome: (215095/15) ALDA MARIA DA SILVA  
 Cargo/Função: (3476) APOIO ADM. EDUCACIONAL-ELEMENTAR  
 Un. Adm: (155110) E.E. ANGELO MELHORANCA  
 A Partir de: 01/04/2021 Até 30/04/2021

Processo N.: 1000003645921  
 Nome: (242372/1) ALDAIR RODRIGUES FERREIRA  
 Cargo/Função: (4740) APOIO ADM EDUC PROFISSIONALIZADO-30  
 Un. Adm: (065498) E.E. OLAVO BILAC  
 A Partir de: 01/04/2021 Até 30/04/2021

Processo N.: 1000003644063  
 Nome: (283585/6) ALEX SANDRO DE SOUZA PEREIRA  
 Cargo/Função: (3476) APOIO ADM. EDUCACIONAL-ELEMENTAR  
 Un. Adm: (013137) E.E. Dep. DJALMA CARNEIRO DA ROCHA  
 A Partir de: 01/04/2021 Até 30/04/2021

Processo N.: 1000003643266  
 Nome: (304331/1) ALEXSANDER DE OLIVEIRA PEREIRA  
 Cargo/Função: (3476) APOIO ADM. EDUCACIONAL-ELEMENTAR  
 Un. Adm: (015156) E.E. NORBERTO SCHWANTES

A Partir de: 01/04/2021 Até 30/04/2021

Processo N.: 1000003645461  
 Nome: (294356/7) ALLAN GLEYSTON DE OLIVEIRA CARDOSO  
 Cargo/Função: (3476) APOIO ADM. EDUCACIONAL-ELEMENTAR  
 Un. Adm: (015890) E.E. PATRIARCA DA INDEPENDENCIA  
 A Partir de: 01/04/2021 Até 30/04/2021

Processo N.: 1000003643636  
 Nome: (87355/1) ALMIR SANDRE RONDON  
 Cargo/Função: (4740) APOIO ADM EDUC PROFISSIONALIZADO-30  
 Un. Adm: (011479) E.E. SAGRADO CORAÇÃO DE JESUS  
 A Partir de: 01/04/2021 Até 30/04/2021

Processo N.: 1000003645399  
 Nome: (242027/1) ALOISIO DUARTE FERREIRA  
 Cargo/Função: (4740) APOIO ADM EDUC PROFISSIONALIZADO-30  
 Un. Adm: (013528) E.E. LUCAS AUXILIO TONIAZO  
 A Partir de: 01/04/2021 Até 30/04/2021

Processo N.: 1000003645577  
 Nome: (219381/2) ALTAMIR NOGUEIRA MARTINS JUNIOR  
 Cargo/Função: (3476) APOIO ADM. EDUCACIONAL-ELEMENTAR  
 Un. Adm: (011100) E.E. SEBASTIANA R. DE SOUZA  
 A Partir de: 01/04/2021 Até 30/04/2021

Processo N.: 1000003643827  
 Nome: (84940/1) ANA KARINA DE MOURA  
 Cargo/Função: (4740) APOIO ADM EDUC PROFISSIONALIZADO-30  
 Un. Adm: (014419) E.E. PROFª. JULIETA XAVIER BORGES  
 A Partir de: 01/04/2021 Até 30/04/2021

Processo N.: 1000003644975  
 Nome: (303025/1) ANA MARIA SOUTO E SILVA  
 Cargo/Função: (3476) APOIO ADM. EDUCACIONAL-ELEMENTAR  
 Un. Adm: (196240) E.E. DENNIS MANERICH DE OLIVEIRA  
 A Partir de: 01/04/2021 Até 30/04/2021

Processo N.: 1000003645896  
 Nome: (237223/19) ANANIAS DE MELO OLIVEIRA  
 Cargo/Função: (3476) APOIO ADM. EDUCACIONAL-ELEMENTAR  
 Un. Adm: (156388) E.E. SOL NASCENTE  
 A Partir de: 01/04/2021 Até 30/04/2021

Processo N.: 1000003643047  
 Nome: (303070/1) ANDERSON PEREIRA DA COSTA  
 Cargo/Função: (3476) APOIO ADM. EDUCACIONAL-ELEMENTAR  
 Un. Adm: (173371) E. E. PEDRO BARBOSA  
 A Partir de: 01/04/2021 Até 30/04/2021

Processo N.: 1000003642948  
 Nome: (287028/1) ANDERSON RIDIER BANCK  
 Cargo/Função: (3476) APOIO ADM. EDUCACIONAL-ELEMENTAR  
 Un. Adm: (014729) E.E. SAO FRANCISCO DE ASSIS  
 A Partir de: 01/04/2021 Até 30/04/2021

Processo N.: 1000003643759  
 Nome: (241548/1) ANDERSON ROQUE CORREIA  
 Cargo/Função: (4740) APOIO ADM EDUC PROFISSIONALIZADO-30  
 Un. Adm: (015873) E.E. 13 DE MAIO  
 A Partir de: 01/04/2021 Até 30/04/2021

Processo N.: 1000003641790  
 Nome: (289415/6) ANDRE FLAVIO VOLPONI  
 Cargo/Função: (3476) APOIO ADM. EDUCACIONAL-ELEMENTAR  
 Un. Adm: (016152) E.E. ALICE BARBOSA PACHECO  
 A Partir de: 01/04/2021 Até 30/04/2021

Processo N.: 1000003642361  
 Nome: (273866/7) ANDRE LUIZ BARBOSA DE ASSIS  
 Cargo/Função: (3476) APOIO ADM. EDUCACIONAL-ELEMENTAR  
 Un. Adm: (173363) E. E. SANTANA D'AGUA LIMPA  
 A Partir de: 01/04/2021 Até 30/04/2021

Processo N.: 1000003643865  
 Nome: (242073/8) ANDRE LUIZ BATISTELLO  
 Cargo/Função: (3476) APOIO ADM. EDUCACIONAL-ELEMENTAR  
 Un. Adm: (069612) E.E. GARCIA EDMUNDO ZEFFERINO  
 A Partir de: 01/04/2021 Até 30/04/2021

Processo N.: 1000003641867  
 Nome: (288223/1) ANDRE LUIZ SIQUEIRA RIBEIRO  
 Cargo/Função: (3476) APOIO ADM. EDUCACIONAL-ELEMENTAR  
 Un. Adm: (021628) E.E. RODOLFO AUGUSTO T. CURVO  
 A Partir de: 09/04/2021 Até 30/04/2021

Processo N.: 1000003643045  
 Nome: (259497/8) ANDRE PELICER SILVA  
 Cargo/Função: (4740) APOIO ADM EDUC PROFISSIONALIZADO-30  
 Un. Adm: (173371) E. E. PEDRO BARBOSA  
 A Partir de: 01/04/2021 Até 30/04/2021

Processo N.: 1000003643434  
 Nome: (237485/20) ANDRE VIEIRA DA SILVA  
 Cargo/Função: (3476) APOIO ADM. EDUCACIONAL-ELEMENTAR  
 Un. Adm: (158348) E.E. ROBERVAL COSTA REIS  
 A Partir de: 01/04/2021 Até 30/04/2021

Processo N.: 1000003645725  
 Nome: (277768/9) ANDREIA HENRIQUE DE SOUSA  
 Cargo/Função: (3476) APOIO ADM. EDUCACIONAL-ELEMENTAR  
 Un. Adm: (137766) E.E. PAULO FREIRE  
 A Partir de: 01/04/2021 Até 30/04/2021

Processo N.: 1000003641980  
 Nome: (292114/4) ANDREIA SOARES DE OLIVEIRA

Cargo/Função: (3476) APOIO ADM. EDUCACIONAL-ELEMENTAR  
Un. Adm: (069493) E.E. BOA ESPERANCA  
A Partir de: 01/04/2021 Até 30/04/2021

Processo N.: 1000003641829  
Nome: (209451/19) ANGELITA MOURA DA SILVA  
Cargo/Função: (3476) APOIO ADM. EDUCACIONAL-ELEMENTAR  
Un. Adm: (013340) E.E. NOSSA SENHORA DA GLORIA  
A Partir de: 01/04/2021 Até 30/04/2021

Processo N.: 1000003641880  
Nome: (28628/3) ANIBAL PEDRO DA SILVA  
Cargo/Função: (3476) APOIO ADM. EDUCACIONAL-ELEMENTAR  
Un. Adm: (044938) E.E. SABINO FERREIRA MAIA  
A Partir de: 01/04/2021 Até 30/04/2021

Processo N.: 1000003642723  
Nome: (283400/2) ANTHONY JEAN NERIS  
Cargo/Função: (3476) APOIO ADM. EDUCACIONAL-ELEMENTAR  
Un. Adm: (192228) E.E. 20 DE MARÇO  
A Partir de: 01/04/2021 Até 11/04/2021

Processo N.: 1000003643361  
Nome: (290554/1) ANTONIO ALEX DE MIRANDA ESPIRITO SANTO  
Cargo/Função: (3476) APOIO ADM. EDUCACIONAL-ELEMENTAR  
Un. Adm: (010413) E.E. JOSE MAGNO  
A Partir de: 10/04/2021 Até 30/04/2021

Processo N.: 1000003642117  
Nome: (220378/3) ANTONIO ALVES DA SILVA  
Cargo/Função: (4740) APOIO ADM EDUC PROFISSIONALIZADO-30  
Un. Adm: (021687) E.E. PEDRO NECA  
A Partir de: 01/04/2021 Até 30/04/2021

Processo N.: 1000003643019  
Nome: (87788/1) ANTONIO CARLOS DE SOUSA RABELO  
Cargo/Função: (4740) APOIO ADM EDUC PROFISSIONALIZADO-30  
Un. Adm: (013765) E.E. JOAO RIBEIRO VILELA  
A Partir de: 02/04/2021 Até 30/04/2021

Processo N.: 1000003645580  
Nome: (87788/1) ANTONIO CARLOS DE SOUSA RABELO  
Cargo/Função: (4740) APOIO ADM EDUC PROFISSIONALIZADO-30  
Un. Adm: (013765) E.E. JOAO RIBEIRO VILELA  
A Partir de: 01/01/2021 Até 19/01/2021

Processo N.: 1000003643041  
Nome: (88026/1) ANTONIO CARLOS MANTOVANI  
Cargo/Função: (4740) APOIO ADM EDUC PROFISSIONALIZADO-30  
Un. Adm: (015237) E.E. MIGUEL BARBOSA  
A Partir de: 01/04/2021 Até 30/04/2021

Processo N.: 1000003641885  
Nome: (227753/1) ANTONIO CARLOS PALU  
Cargo/Função: (4740) APOIO ADM EDUC PROFISSIONALIZADO-30  
Un. Adm: (013757) E.E. SEBASTIAO PATRICIO  
A Partir de: 01/04/2021 Até 30/04/2021

Processo N.: 1000003642322  
Nome: (249586/1) ANTONIO CARLOS SERAFIM  
Cargo/Função: (4740) APOIO ADM EDUC PROFISSIONALIZADO-30  
Un. Adm: (010405) E.E. GUSTAVO KULMANN  
A Partir de: 01/04/2021 Até 30/04/2021

Processo N.: 1000003641822  
Nome: (46260/3) ANTONIO CARLOS THEODORO  
Cargo/Função: (4740) APOIO ADM EDUC PROFISSIONALIZADO-30  
Un. Adm: (127728) E.E. PROF. VALDOMIRO TEODORO CANDIDO  
A Partir de: 01/04/2021 Até 30/04/2021

Processo N.: 1000003642170  
Nome: (54720/12) ANTONIO DA SILVA OLIVEIRA  
Cargo/Função: (3476) APOIO ADM. EDUCACIONAL-ELEMENTAR  
Un. Adm: (011630) E.E. Dr. LEOPOLDO AMBROSIO FILHO  
A Partir de: 01/04/2021 Até 30/04/2021

Processo N.: 1000003643091  
Nome: (298660/4) ANTONIO JOSE DE OLIVEIRA  
Cargo/Função: (3476) APOIO ADM. EDUCACIONAL-ELEMENTAR  
Un. Adm: (011991) E.E. MIL TIRAD TEN CEL PM LOUIRSON RODR BENEVIDES  
A Partir de: 01/04/2021 Até 30/04/2021

Processo N.: 1000003642746  
Nome: (268562/13) ANTONIO JOSE RODRIGUES DE SOUZA  
Cargo/Função: (3476) APOIO ADM. EDUCACIONAL-ELEMENTAR  
Un. Adm: (015598) CEJA ARTOSTO DA RIVA  
A Partir de: 01/04/2021 Até 20/04/2021

Processo N.: 1000003641850  
Nome: (38601/1) ANTONIO NETO DA LUZ  
Cargo/Função: (4740) APOIO ADM EDUC PROFISSIONALIZADO-30  
Un. Adm: (012629) E.E. Cel. ANTONIO PAES DE BARROS  
A Partir de: 01/04/2021 Até 30/04/2021

Processo N.: 1000003643210  
Nome: (99238/1) ANTONIO PEREIRA DE ANDRADE  
Cargo/Função: (4740) APOIO ADM EDUC PROFISSIONALIZADO-30  
Un. Adm: (014630) E.E. Pe. EZEQUEL RAMIN  
A Partir de: 01/04/2021 Até 30/04/2021

Processo N.: 1000003641808  
Nome: (38843/1) ANTONIO PIRES DOS SANTOS  
Cargo/Função: (4740) APOIO ADM EDUC PROFISSIONALIZADO-30  
Un. Adm: (011401) E.E. ANTONIO CRISTINO CORTES  
A Partir de: 01/04/2021 Até 30/04/2021

Processo N.: 1000003642594  
Nome: (241878/1) ANTONIO VALDERI DOS SANTOS  
Cargo/Função: (4740) APOIO ADM EDUC PROFISSIONALIZADO-30  
Un. Adm: (172642) E. E. PROFªZENI VIEIRA  
A Partir de: 01/04/2021 Até 30/04/2021

Processo N.: 1000003643415  
Nome: (225908/1) APARECIDO OLIVEIRA LUIS  
Cargo/Função: (4740) APOIO ADM EDUC PROFISSIONALIZADO-30  
Un. Adm: (010910) E.E. SAO JOSE OPERARIO  
A Partir de: 01/04/2021 Até 30/04/2021

Processo N.: 1000003642492  
Nome: (87429/1) APOLINARIO FRANCISCO DE LIMA  
Cargo/Função: (4740) APOIO ADM EDUC PROFISSIONALIZADO-30  
Un. Adm: (012378) E.E. ARNALDO ESTEVAO FIGUEIREDO  
A Partir de: 01/04/2021 Até 30/04/2021

Processo N.: 1000003643743  
Nome: (100236/4) ARNALDO PEREIRA DA SILVA  
Cargo/Função: (4740) APOIO ADM EDUC PROFISSIONALIZADO-30  
Un. Adm: (016470) E.E. DOM BOSCO  
A Partir de: 01/04/2021 Até 30/04/2021

Processo N.: 1000003645567  
Nome: (270317/8) ARTUZITO BITTENCOURT DE MATOS  
Cargo/Função: (3476) APOIO ADM. EDUCACIONAL-ELEMENTAR  
Un. Adm: (011274) E.E. PROFª. MARIA NAZARETH M. NOLETO  
A Partir de: 01/04/2021 Até 20/04/2021

Processo N.: 1000003641986  
Nome: (286188/1) ATILA ALL WENSER DE LARA OLIVEIRA  
Cargo/Função: (3476) APOIO ADM. EDUCACIONAL-ELEMENTAR  
Un. Adm: (012939) E.E. MARIA AUXILIADORA  
A Partir de: 01/04/2021 Até 30/04/2021

Processo N.: 1000003642693  
Nome: (257290/15) BARBARA REGINA RAMOS SILVA  
Cargo/Função: (3476) APOIO ADM. EDUCACIONAL-ELEMENTAR  
Un. Adm: (045055) E.E. ARGEU AUGUSTO DE MORAES  
A Partir de: 01/04/2021 Até 30/04/2021

Processo N.: 1000003643205  
Nome: (135735/23) BENEDITA JULIANA DE ALMEIDA  
Cargo/Função: (3476) APOIO ADM. EDUCACIONAL-ELEMENTAR  
Un. Adm: (012459) E.E. JOSE CASEMIRO DE PINHO  
A Partir de: 01/04/2021 Até 30/04/2021

Processo N.: 1000003643140  
Nome: (279983/7) BENEDITO DA CONCEICAO DA SILVA  
Cargo/Função: (3476) APOIO ADM. EDUCACIONAL-ELEMENTAR  
Un. Adm: (041629) ASSESSORIA PEDAGOGICA - SORRISO  
A Partir de: 01/04/2021 Até 30/04/2021

Processo N.: 1000003642276  
Nome: (293014/6) BENEDITO DA SILVA GONCALVES FILHO  
Cargo/Função: (3476) APOIO ADM. EDUCACIONAL-ELEMENTAR  
Un. Adm: (009466) E.E. JOAQUINA CERQUEIRA CALDAS  
A Partir de: 01/04/2021 Até 30/04/2021

Processo N.: 1000003642277  
Nome: (286727/1) BRENO DE ALMEIDA CORREA  
Cargo/Função: (3476) APOIO ADM. EDUCACIONAL-ELEMENTAR  
Un. Adm: (009466) E.E. JOAQUINA CERQUEIRA CALDAS  
A Partir de: 01/04/2021 Até 30/04/2021

Processo N.: 1000003641875  
Nome: (290580/12) BRUNO RICARDO MEZZOMO DE MORAIS  
Cargo/Função: (3476) APOIO ADM. EDUCACIONAL-ELEMENTAR  
Un. Adm: (042285) ASSESSORIA PEDAGOGICA - MATUPA  
A Partir de: 01/04/2021 Até 30/04/2021

Processo N.: 1000003643826  
Nome: (59081/8) CARLOS ALCIDES DE MORAIS  
Cargo/Função: (4740) APOIO ADM EDUC PROFISSIONALIZADO-30  
Un. Adm: (014419) E.E. PROFª. JULIETA XAVIER BORGES  
A Partir de: 01/04/2021 Até 30/04/2021

Processo N.: 1000003645568  
Nome: (270090/8) CARLOS FREDERICO CAMARGO ALENCAR CALACA  
Cargo/Função: (3476) APOIO ADM. EDUCACIONAL-ELEMENTAR  
Un. Adm: (011274) E.E. PROFª. MARIA NAZARETH M. NOLETO  
A Partir de: 01/04/2021 Até 20/04/2021

Processo N.: 1000003641865  
Nome: (225931/2) CAROLINA CAMPOS DUCA AMARANTE  
Cargo/Função: (3476) APOIO ADM. EDUCACIONAL-ELEMENTAR  
Un. Adm: (021628) E.E. RODOLFO AUGUSTO T. CURVO  
A Partir de: 01/04/2021 Até 30/04/2021

Processo N.: 1000003641845  
Nome: (268421/8) CELIO JOSE PERES  
Cargo/Função: (3476) APOIO ADM. EDUCACIONAL-ELEMENTAR  
Un. Adm: (015407) E.E. DOMINGOS BRIANTE  
A Partir de: 01/04/2021 Até 30/04/2021

Processo N.: 1000003645877  
Nome: (134281/22) CELIO RAMOS DA SILVA  
Cargo/Função: (3476) APOIO ADM. EDUCACIONAL-ELEMENTAR  
Un. Adm: (015482) E.E. RUI BARBOSA  
A Partir de: 01/04/2021 Até 30/04/2021

Processo N.: 1000003642660  
Nome: (84648/1) CELMA MARIA SOUZA BEZERRA  
Cargo/Função: (4740) APOIO ADM EDUC PROFISSIONALIZADO-30  
Un. Adm: (010839) E.E. ANTONIO G. BALBINO

A Partir de: 01/03/2021 Até 31/03/2021

Processo N.: 1000003641831

Nome: (261894/7) CELSIA CRISTINA LIMA PACHECO DOS SANTOS  
Cargo/Função: (3476) APOIO ADM. EDUCACIONAL-ELEMENTAR  
Un. Adm: (013340) E.E. NOSSA SENHORA DA GLORIA  
A Partir de: 01/04/2021 Até 30/04/2021

Processo N.: 1000003643757

Nome: (298146/4) CELSO ANDRE BREVES PAULINO  
Cargo/Função: (3476) APOIO ADM. EDUCACIONAL-ELEMENTAR  
Un. Adm: (173576) E.E. GOV. DANTE MARTINS DE OLIVEIRA  
A Partir de: 01/04/2021 Até 30/04/2021

Processo N.: 1000003641835

Nome: (256055/6) CELSO APARECIDO DE OLIVEIRA  
Cargo/Função: (3476) APOIO ADM. EDUCACIONAL-ELEMENTAR  
Un. Adm: (068713) E.E. VANDERLEI CECATTO  
A Partir de: 01/04/2021 Até 30/04/2021

Processo N.: 1000003645462

Nome: (292078/6) CELSO EDUARDO SOCOLOSKI  
Cargo/Função: (3476) APOIO ADM. EDUCACIONAL-ELEMENTAR  
Un. Adm: (015890) E.E. PATRIARCA DA INDEPENDENCIA  
A Partir de: 01/04/2021 Até 30/04/2021

Processo N.: 1000003642814

Nome: (219732/2) CELSO FERREIRA DE SOUSA  
Cargo/Função: (4740) APOIO ADM EDUC PROFISSIONALIZADO-30  
Un. Adm: (014222) E.E. ELIAS BENTO  
A Partir de: 01/04/2021 Até 30/04/2021

Processo N.: 1000003642720

Nome: (227309/1) CERISVALDO SILVA DOS SANTOS  
Cargo/Função: (4740) APOIO ADM EDUC PROFISSIONALIZADO-30  
Un. Adm: (038660) E.E. TAPIRAPE  
A Partir de: 01/04/2021 Até 30/04/2021

Processo N.: 1000003643407

Nome: (68136/1) CESAR MACIEL DE CAMPOS  
Cargo/Função: (4740) APOIO ADM EDUC PROFISSIONALIZADO-30  
Un. Adm: (011703) E.E. PROF. DEMETRIO COSTA PEREIRA  
A Partir de: 01/04/2021 Até 06/04/2021

Processo N.: 1000003641807

Nome: (27575/1) CEZARIO DA MATA SOUSA  
Cargo/Função: (4740) APOIO ADM EDUC PROFISSIONALIZADO-30  
Un. Adm: (011401) E.E. ANTONIO CRISTINO CORTES  
A Partir de: 01/04/2021 Até 30/04/2021

Processo N.: 1000003642237

Nome: (285008/7) CHARLES DA SILVA LOPES  
Cargo/Função: (3476) APOIO ADM. EDUCACIONAL-ELEMENTAR  
Un. Adm: (014451) E.E. JOAO DE CAMPOS BORGES  
A Partir de: 01/04/2021 Até 30/04/2021

Processo N.: 1000003643151

Nome: (41519/2) CICERO CANDIDO DE OLIVEIRA  
Cargo/Função: (1503) VIGIA  
Un. Adm: (016357) E.E. IRANY JAIME FARINA  
A Partir de: 01/04/2021 Até 30/04/2021

Processo N.: 1000003644214

Nome: (298089/4) CICERO DA SILVA  
Cargo/Função: (3476) APOIO ADM. EDUCACIONAL-ELEMENTAR  
Un. Adm: (015806) E.E. JOSE ALVES BEZERRA  
A Partir de: 01/04/2021 Até 30/04/2021

Processo N.: 1000003643271

Nome: (281951/7) CIDEVALDO NICOLA DE OLIVEIRA  
Cargo/Função: (3476) APOIO ADM. EDUCACIONAL-ELEMENTAR  
Un. Adm: (114553) E.E. Pe. JHOANNES BERTHOLD HENNING  
A Partir de: 01/04/2021 Até 30/04/2021

Processo N.: 1000003644213

Nome: (212541/37) CLAUDEMIR AMATE  
Cargo/Função: (3476) APOIO ADM. EDUCACIONAL-ELEMENTAR  
Un. Adm: (015806) E.E. JOSE ALVES BEZERRA  
A Partir de: 01/04/2021 Até 30/04/2021

Processo N.: 1000003641968

Nome: (247425/14) CLAUDIA IRANI WEBER  
Cargo/Função: (3476) APOIO ADM. EDUCACIONAL-ELEMENTAR  
Un. Adm: (154970) E.E. JOSÉCLETO GIEHL  
A Partir de: 01/04/2021 Até 30/04/2021

Processo N.: 1000003644251

Nome: (277718/8) CLAUDINEI BARBOSA DA SILVA  
Cargo/Função: (3476) APOIO ADM. EDUCACIONAL-ELEMENTAR  
Un. Adm: (071803) E.E. RUI BARBOSA  
A Partir de: 01/04/2021 Até 23/04/2021

Processo N.: 1000003643165

Nome: (62931/2) CLAUDINEI SERGIO DA SILVA  
Cargo/Função: (4740) APOIO ADM EDUC PROFISSIONALIZADO-30  
Un. Adm: (010774) E.E. DOM ANTONIO CAMPELO  
A Partir de: 01/04/2021 Até 30/04/2021

Processo N.: 1000003642963

Nome: (292859/6) CLAUDIO DOMINGOS DA SILVA  
Cargo/Função: (3476) APOIO ADM. EDUCACIONAL-ELEMENTAR  
Un. Adm: (011223) E.E. PROFª. IVONE TRAMARIM DE OLIVEIRA  
A Partir de: 31/03/2021 Até 31/03/2021

Processo N.: 1000003642966

Nome: (292859/6) CLAUDIO DOMINGOS DA SILVA

Cargo/Função: (3476) APOIO ADM. EDUCACIONAL-ELEMENTAR  
Un. Adm: (011223) E.E. PROFª. IVONE TRAMARIM DE OLIVEIRA  
A Partir de: 01/04/2021 Até 07/04/2021

Processo N.: 1000003643738

Nome: (294814/2) CLAUDIO MAXIMO DE PINHO  
Cargo/Função: (3476) APOIO ADM. EDUCACIONAL-ELEMENTAR  
Un. Adm: (040924) ASSESSORIA PEDAGOGICA - CHAPADA DOS GUIM  
A Partir de: 01/04/2021 Até 30/04/2021

Processo N.: 1000003641974

Nome: (217544/8) CLEIDIANE MELO VASCONCELOS  
Cargo/Função: (3476) APOIO ADM. EDUCACIONAL-ELEMENTAR  
Un. Adm: (014095) E.E. TANCREDO A. NEVES  
A Partir de: 01/04/2021 Até 30/04/2021

Processo N.: 1000003642810

Nome: (302924/2) CLEISON CUIM ANDRADE  
Cargo/Função: (3476) APOIO ADM. EDUCACIONAL-ELEMENTAR  
Un. Adm: (015008) E.E. SANTA ELVIRA  
A Partir de: 01/04/2021 Até 01/04/2021

Processo N.: 1000003642811

Nome: (302924/3) CLEISON CUIM ANDRADE  
Cargo/Função: (3476) APOIO ADM. EDUCACIONAL-ELEMENTAR  
Un. Adm: (015008) E.E. SANTA ELVIRA  
A Partir de: 02/04/2021 Até 30/04/2021

Processo N.: 1000003643142

Nome: (295636/5) CLEMENTINO ESTANISLAU DALLABRIDA  
Cargo/Função: (3476) APOIO ADM. EDUCACIONAL-ELEMENTAR  
Un. Adm: (041629) ASSESSORIA PEDAGOGICA - SORRISO  
A Partir de: 01/04/2021 Até 30/04/2021

Processo N.: 1000003642889

Nome: (119745/17) CLESBSON BOSCO DANTAS  
Cargo/Função: (4740) APOIO ADM EDUC PROFISSIONALIZADO-30  
Un. Adm: (010359) E.E. JOSE DE MESQUITA  
A Partir de: 01/04/2021 Até 30/04/2021

Processo N.: 1000003642134

Nome: (242681/15) CLEYTON ANTONIO BEZERRA  
Cargo/Função: (3476) APOIO ADM. EDUCACIONAL-ELEMENTAR  
Un. Adm: (160040) E.E. TERRA NOVA  
A Partir de: 01/04/2021 Até 30/04/2021

Processo N.: 1000003643883

Nome: (286209/1) CLODOALDO RIBEIRO TAVEIRA JUNIOR  
Cargo/Função: (3476) APOIO ADM. EDUCACIONAL-ELEMENTAR  
Un. Adm: (011134) E.E. LA SALLE  
A Partir de: 01/04/2021 Até 30/04/2021

Processo N.: 1000003644220

Nome: (274806/11) CONSTANTINO ESPECIOSO FILHO  
Cargo/Função: (3476) APOIO ADM. EDUCACIONAL-ELEMENTAR  
Un. Adm: (012793) CEJA 25 DE JUNHO  
A Partir de: 01/04/2021 Até 21/04/2021

Processo N.: 1000003642644

Nome: (85026/1) CRISTHIAN MUNIZ  
Cargo/Função: (4740) APOIO ADM EDUC PROFISSIONALIZADO-30  
Un. Adm: (014648) E.E. 21 DE ABRIL  
A Partir de: 01/04/2021 Até 30/04/2021

Processo N.: 1000003641821

Nome: (38845/1) CRISTOVAN RIBEIRO DA SILVA  
Cargo/Função: (4740) APOIO ADM EDUC PROFISSIONALIZADO-30  
Un. Adm: (127728) E.E. PROF. VALDOMIRO TEODORO CANDIDO  
A Partir de: 01/04/2021 Até 30/04/2021

Processo N.: 1000003642414

Nome: (227303/1) CRISTOVAO QUEIROZ DE ALENCAR  
Cargo/Função: (4740) APOIO ADM EDUC PROFISSIONALIZADO-30  
Un. Adm: (011657) E.E. SAO LUIZ  
A Partir de: 01/04/2021 Até 30/04/2021

Processo N.: 1000003642947

Nome: (275950/9) CUSTODIO EDUARDO DO NASCIMENTO  
Cargo/Função: (3476) APOIO ADM. EDUCACIONAL-ELEMENTAR  
Un. Adm: (014729) E.E. SAO FRANCISCO DE ASSIS  
A Partir de: 01/04/2021 Até 30/04/2021

Processo N.: 1000003643589

Nome: (283640/2) DALMIRA ROSA DIAS  
Cargo/Função: (3476) APOIO ADM. EDUCACIONAL-ELEMENTAR  
Un. Adm: (064149) E.E. PAULO FREIRE  
A Partir de: 01/04/2021 Até 30/04/2021

Processo N.: 1000003642689

Nome: (144072/9) DAMIAO DIAS GOMES  
Cargo/Função: (4740) APOIO ADM EDUC PROFISSIONALIZADO-30  
Un. Adm: (069191) ASSES. PEDAGOGICA DE BOM JESUS ARAGUAIA  
A Partir de: 01/04/2021 Até 30/04/2021

Processo N.: 1000003641925

Nome: (303138/1) DAMIAO DONIZETE DA SILVA  
Cargo/Função: (3476) APOIO ADM. EDUCACIONAL-ELEMENTAR  
Un. Adm: (013544) E.E. NOVA UNIAO  
A Partir de: 01/04/2021 Até 30/04/2021

Processo N.: 1000003641776

Nome: (85174/1) DANIEL BATISTA DE CARVALHO  
Cargo/Função: (4740) APOIO ADM EDUC PROFISSIONALIZADO-30  
Un. Adm: (014982) E.E. JOAO MATHEUS BARBOSA  
A Partir de: 01/04/2021 Até 30/04/2021



Processo N.: 1000003642271  
 Nome: (209180/32) DANIEL DOS SANTOS CARNEIRO  
 Cargo/Função: (3476) APOIO ADM. EDUCACIONAL-ELEMENTAR  
 Un. Adm: (011843) E.E. Dep. FRANCISCO VILANOVA  
 A Partir de: 01/04/2021 Até 30/04/2021

Processo N.: 1000003642509  
 Nome: (84364/1) DANIEL GUIMARAES AJALA  
 Cargo/Função: (4740) APOIO ADM EDUC PROFISSIONALIZADO-30  
 Un. Adm: (009849) E.E. RAIMUNDO PINHEIRO DA SILVA  
 A Partir de: 01/04/2021 Até 30/04/2021

Processo N.: 1000003642984  
 Nome: (226276/3) DANIELSON LUIZ WEBLER  
 Cargo/Função: (4740) APOIO ADM EDUC PROFISSIONALIZADO-30  
 Un. Adm: (016403) E.E. BAIRRO UNIAO  
 A Partir de: 01/04/2021 Até 30/04/2021

Processo N.: 1000003643152  
 Nome: (298878/2) DARLEI GHISLERI DEMARCO  
 Cargo/Função: (3476) APOIO ADM. EDUCACIONAL-ELEMENTAR  
 Un. Adm: (016357) E.E. IRANY JAIME FARINA  
 A Partir de: 01/04/2021 Até 30/04/2021

Processo N.: 1000003643725  
 Nome: (290218/1) DAVI NASCIMENTO RIBOLI  
 Cargo/Função: (3476) APOIO ADM. EDUCACIONAL-ELEMENTAR  
 Un. Adm: (106020) E.E. PROFª. ELIZABETH MARIA BASTOS  
 A Partir de: 01/04/2021 Até 30/04/2021

Processo N.: 1000003641866  
 Nome: (292879/6) DAVID LUIZ CAMILO DA SILVA  
 Cargo/Função: (3476) APOIO ADM. EDUCACIONAL-ELEMENTAR  
 Un. Adm: (021628) E.E. RODOLFO AUGUSTO T. CURVO  
 A Partir de: 01/04/2021 Até 30/04/2021

Processo N.: 1000003642064  
 Nome: (302893/2) DAVID MAX DE SOUZA  
 Cargo/Função: (3476) APOIO ADM. EDUCACIONAL-ELEMENTAR  
 Un. Adm: (013099) E.E. VALE DO GUAPORE  
 A Partir de: 01/04/2021 Até 29/04/2021

Processo N.: 1000003645474  
 Nome: (252930/23) DEIVER SOUSA NERES  
 Cargo/Função: (3476) APOIO ADM. EDUCACIONAL-ELEMENTAR  
 Un. Adm: (011371) E.E. Sen. FILINTO MULLER  
 A Partir de: 01/04/2021 Até 30/04/2021

Processo N.: 1000003641811  
 Nome: (256493/10) DENILSO DE ALMEIDA  
 Cargo/Função: (3476) APOIO ADM. EDUCACIONAL-ELEMENTAR  
 Un. Adm: (013471) E.E. CAFE NORTE  
 A Partir de: 01/04/2021 Até 30/04/2021

Processo N.: 1000003643246  
 Nome: (227603/1) DENILSON DA SILVA DENIZ  
 Cargo/Função: (4740) APOIO ADM EDUC PROFISSIONALIZADO-30  
 Un. Adm: (015911) E.E. RAMON SANCHES MARQUES  
 A Partir de: 01/04/2021 Até 30/04/2021

Processo N.: 1000003643635  
 Nome: (248643/1) DENIS NAZARINO MARQUES DE SOUSA  
 Cargo/Função: (4740) APOIO ADM EDUC PROFISSIONALIZADO-30  
 Un. Adm: (041122) ASSESSORIA PEDAGOGICA - GENERAL CARNEIRO  
 A Partir de: 01/04/2021 Até 30/04/2021

Processo N.: 1000003645315  
 Nome: (243727/10) DENYTH SEMPPIO JUSTINO  
 Cargo/Função: (3476) APOIO ADM. EDUCACIONAL-ELEMENTAR  
 Un. Adm: (009695) E.E. FENELON MULLER  
 A Partir de: 01/04/2021 Até 20/04/2021

Processo N.: 1000003642722  
 Nome: (84918/1) DEUCLECIO FRANCISVAL DE AQUINO NUNES  
 Cargo/Função: (4740) APOIO ADM EDUC PROFISSIONALIZADO-30  
 Un. Adm: (012645) E.E. GAL. CAETANO DE ALBUQUERQUE  
 A Partir de: 01/04/2021 Até 30/04/2021

Processo N.: 1000003643037  
 Nome: (241381/1) DEVAIR SILVA DE OLIVEIRA  
 Cargo/Função: (4740) APOIO ADM EDUC PROFISSIONALIZADO-30  
 Un. Adm: (173347) E. E. ANTONIA MOURA MUNIZ  
 A Partir de: 01/04/2021 Até 12/04/2021

Processo N.: 1000003641812  
 Nome: (284190/8) DEVANIR APARECIDO DE SANT ANA  
 Cargo/Função: (3476) APOIO ADM. EDUCACIONAL-ELEMENTAR  
 Un. Adm: (013471) E.E. CAFE NORTE  
 A Partir de: 01/04/2021 Até 30/04/2021

Processo N.: 1000003642912  
 Nome: (298128/4) DEVANIR DIVINO MUNIZ FILHO  
 Cargo/Função: (3476) APOIO ADM. EDUCACIONAL-ELEMENTAR  
 Un. Adm: (013307) E.E. NOSSA SENHORA DE LOURDES  
 A Partir de: 01/04/2021 Até 30/04/2021

Processo N.: 1000003643332  
 Nome: (294937/6) DIJANE DE SOUZA PEREIRA  
 Cargo/Função: (3476) APOIO ADM. EDUCACIONAL-ELEMENTAR  
 Un. Adm: (069329) E.E. TANCREDO NEVES  
 A Partir de: 01/04/2021 Até 30/04/2021

Processo N.: 1000003645329  
 Nome: (85285/1) DILMA RODRIGUES DO AMARAL SILVA  
 Cargo/Função: (4740) APOIO ADM EDUC PROFISSIONALIZADO-30  
 Un. Adm: (014915) E.E. FRANCISCO SOARES DE OLIVEIRA

A Partir de: 01/03/2021 Até 24/03/2021

Processo N.: 1000003645331  
 Nome: (85285/1) DILMA RODRIGUES DO AMARAL SILVA  
 Cargo/Função: (4740) APOIO ADM EDUC PROFISSIONALIZADO-30  
 Un. Adm: (014915) E.E. FRANCISCO SOARES DE OLIVEIRA  
 A Partir de: 24/04/2021 Até 30/04/2021

Processo N.: 1000003643577  
 Nome: (202314/9) DINIZ VILAS BOAS  
 Cargo/Função: (4740) APOIO ADM EDUC PROFISSIONALIZADO-30  
 Un. Adm: (013510) E.E. NORBERTO SCHWANTES  
 A Partir de: 01/04/2021 Até 30/04/2021

Processo N.: 1000003641836  
 Nome: (286031/1) DIONIS RIBEIRO BESSA SOUZA  
 Cargo/Função: (3476) APOIO ADM. EDUCACIONAL-ELEMENTAR  
 Un. Adm: (068713) E.E. VANDERLEI CECATTO  
 A Partir de: 01/04/2021 Até 30/04/2021

Processo N.: 1000003643155  
 Nome: (304335/1) DIOVANNI LEONARDO DE SOUZA SANTOS  
 Cargo/Função: (3476) APOIO ADM. EDUCACIONAL-ELEMENTAR  
 Un. Adm: (016080) E.E. DOM AQUINO  
 A Partir de: 01/04/2021 Até 30/04/2021

Processo N.: 1000003642593  
 Nome: (268427/10) DIRCEU DUZ  
 Cargo/Função: (3476) APOIO ADM. EDUCACIONAL-ELEMENTAR  
 Un. Adm: (172642) E. E. PROFªZENI VIEIRA  
 A Partir de: 01/04/2021 Até 30/04/2021

Processo N.: 1000003642690  
 Nome: (221616/3) DJANIO AZEVEDO MARTINS  
 Cargo/Função: (4740) APOIO ADM EDUC PROFISSIONALIZADO-30  
 Un. Adm: (069191) ASSES. PEDAGOGICA DE BOM JESUS ARAGUAIA  
 A Partir de: 01/04/2021 Até 30/04/2021

Processo N.: 1000003643131  
 Nome: (27311/1) DOMINGOS BOSCO DA SILVA  
 Cargo/Função: (4740) APOIO ADM EDUC PROFISSIONALIZADO-30  
 Un. Adm: (213462) E. E. DA P. M. TIR CB PM VANILSON SILVA CARVALHO  
 A Partir de: 01/04/2021 Até 30/04/2021

Processo N.: 1000003643190  
 Nome: (298140/4) DONIZETE FERREIRA DE MAGALHAES  
 Cargo/Função: (3476) APOIO ADM. EDUCACIONAL-ELEMENTAR  
 Un. Adm: (192210) E.E. ARLETE MARIA CAPELLARI  
 A Partir de: 01/04/2021 Até 30/04/2021

Processo N.: 1000003643514  
 Nome: (205846/22) DORIVAL BRITES PAVAO  
 Cargo/Função: (3476) APOIO ADM. EDUCACIONAL-ELEMENTAR  
 Un. Adm: (013269) E.E. OLIMPIO JOAO PISSINATI GUERRA  
 A Partir de: 01/04/2021 Até 04/04/2021

Processo N.: 1000003642678  
 Nome: (261044/10) DORIVALDO DE FARIA  
 Cargo/Função: (3476) APOIO ADM. EDUCACIONAL-ELEMENTAR  
 Un. Adm: (156000) E.E. PROFªZULEIDE DOS SANTOS BARROS  
 A Partir de: 01/04/2021 Até 30/04/2021

Processo N.: 1000003642362  
 Nome: (300149/2) DULCINEIA MARIA VIEIRA LIMA  
 Cargo/Função: (3476) APOIO ADM. EDUCACIONAL-ELEMENTAR  
 Un. Adm: (173363) E. E. SANTANA D'AGUA LIMPA  
 A Partir de: 01/04/2021 Até 30/04/2021

Processo N.: 1000003642679  
 Nome: (298156/4) EDER FRANCISCO HOMMERDING  
 Cargo/Função: (3476) APOIO ADM. EDUCACIONAL-ELEMENTAR  
 Un. Adm: (156000) E.E. PROFªZULEIDE DOS SANTOS BARROS  
 A Partir de: 01/04/2021 Até 30/04/2021

Processo N.: 1000003642999  
 Nome: (205743/9) EDER LUCAS CASSIANO  
 Cargo/Função: (3476) APOIO ADM. EDUCACIONAL-ELEMENTAR  
 Un. Adm: (016420) E.E. GARCIA GARRIDO FERMINO  
 A Partir de: 01/04/2021 Até 30/04/2021

Processo N.: 1000003642927  
 Nome: (241827/1) EDGAR DE SOUZA LOPES  
 Cargo/Função: (4740) APOIO ADM EDUC PROFISSIONALIZADO-30  
 Un. Adm: (012327) E.E. PROF. JOSE MENDES MARTINS  
 A Partir de: 01/04/2021 Até 30/04/2021

Processo N.: 1000003642116  
 Nome: (99192/1) EDILBERTO RENATO DE SOUSA  
 Cargo/Função: (4740) APOIO ADM EDUC PROFISSIONALIZADO-30  
 Un. Adm: (021687) E.E. PEDRO NECA  
 A Partir de: 01/04/2021 Até 30/04/2021

Processo N.: 1000003642291  
 Nome: (133934/2) EDILSON GALDINO DE ARAUJO  
 Cargo/Função: (4740) APOIO ADM EDUC PROFISSIONALIZADO-30  
 Un. Adm: (117587) E.E. SANTANA DO TAQUARAL  
 A Partir de: 01/04/2021 Até 30/04/2021

Processo N.: 1000003642412  
 Nome: (87327/1) EDILSON MARIO DE MORAES  
 Cargo/Função: (4740) APOIO ADM EDUC PROFISSIONALIZADO-30  
 Un. Adm: (040703) ASSESSORIA PEDAGOGICA - VARZEA GRANDE  
 A Partir de: 01/04/2021 Até 30/04/2021

Processo N.: 1000003643174

Nome: (85731/1) EDIMIN ALVES FOLHA  
Cargo/Função: (4740) APOIO ADM EDUC PROFISSIONALIZADO-30  
Un. Adm: (012866) E.E. INOCENCIA RACHID JAUDY  
A Partir de: 01/04/2021 Até 30/04/2021

Processo N.: 1000003643412  
Nome: (93256/1) EDINALDO PEREIRA CLAUDIO  
Cargo/Função: (4740) APOIO ADM EDUC PROFISSIONALIZADO-30  
Un. Adm: (010910) E.E. SAO JOSE OEPERARIO  
A Partir de: 01/04/2021 Até 30/04/2021

Processo N.: 1000003642962  
Nome: (87043/1) EDIO PEREIRA DE OLIVEIRA  
Cargo/Função: (4740) APOIO ADM EDUC PROFISSIONALIZADO-30  
Un. Adm: (011223) E.E. PROFª. IVONE TRAMARIM DE OLIVEIRA  
A Partir de: 01/04/2021 Até 30/04/2021

Processo N.: 1000003643820  
Nome: (133648/10) EDISON FRONSAK  
Cargo/Função: (4740) APOIO ADM EDUC PROFISSIONALIZADO-30  
Un. Adm: (045098) E.E. JOAO CATARINO DE SOUZA  
A Partir de: 01/04/2021 Até 04/04/2021

Processo N.: 1000003644000  
Nome: (65895/3) EDIVALDO ANTONIO DE LIMA  
Cargo/Função: (4740) APOIO ADM EDUC PROFISSIONALIZADO-30  
Un. Adm: (015172) E.E. COUTO MAGALHAES  
A Partir de: 01/04/2021 Até 30/04/2021

Processo N.: 1000003644059  
Nome: (128969/30) EDIVALDO GARIBALDE DE SOUZA  
Cargo/Função: (3476) APOIO ADM. EDUCACIONAL-ELEMENTAR  
Un. Adm: (013137) E.E. Dep. DJALMA CARNEIRO DA ROCHA  
A Partir de: 01/04/2021 Até 30/04/2021

Processo N.: 1000003643737  
Nome: (119927/27) EDMILSON BENEDITO PAIXAO COELHO JUNIOR  
Cargo/Função: (3476) APOIO ADM. EDUCACIONAL-ELEMENTAR  
Un. Adm: (040924) ASSESSORIA PEDAGOGICA - CHAPADA DOS GUIM  
A Partir de: 01/04/2021 Até 30/04/2021

Processo N.: 1000003641965  
Nome: (201690/20) EDNEIA DORVALINA DE MELO DA SILVA  
Cargo/Função: (3476) APOIO ADM. EDUCACIONAL-ELEMENTAR  
Un. Adm: (013455) E.E. PALMITAL  
A Partir de: 01/04/2021 Até 30/04/2021

Processo N.: 1000003645336  
Nome: (283181/6) EDNELSON MARCOS FERREIRA DE MAGALHAES  
Cargo/Função: (3476) APOIO ADM. EDUCACIONAL-ELEMENTAR  
Un. Adm: (009610) E.E. ANTONIO EPAMINONDAS  
A Partir de: 01/04/2021 Até 30/04/2021

Processo N.: 1000003641966  
Nome: (139381/17) EDSON CARDOSO DE OLIVEIRA  
Cargo/Função: (3476) APOIO ADM. EDUCACIONAL-ELEMENTAR  
Un. Adm: (154970) E.E. JOSÉCLETO GIEHL  
A Partir de: 01/04/2021 Até 30/04/2021

Processo N.: 1000003642635  
Nome: (87161/1) EDSON EMILIANO GONCALVES  
Cargo/Função: (4740) APOIO ADM EDUC PROFISSIONALIZADO-30  
Un. Adm: (040703) ASSESSORIA PEDAGOGICA - VARZEA GRANDE  
A Partir de: 02/04/2021 Até 30/04/2021

Processo N.: 1000003641826  
Nome: (85141/1) EDSON GARAJAU DE AMORIM  
Cargo/Função: (4740) APOIO ADM EDUC PROFISSIONALIZADO-30  
Un. Adm: (016020) E.E. PROF. JOAO BATISTA  
A Partir de: 01/04/2021 Até 30/04/2021

Processo N.: 1000003642981  
Nome: (299231/4) EDSON MARCOS DA SILVA  
Cargo/Função: (3476) APOIO ADM. EDUCACIONAL-ELEMENTAR  
Un. Adm: (016403) E.E. BAIRRO UNIAO  
A Partir de: 31/03/2021 Até 31/03/2021

Processo N.: 1000003642983  
Nome: (299231/4) EDSON MARCOS DA SILVA  
Cargo/Função: (3476) APOIO ADM. EDUCACIONAL-ELEMENTAR  
Un. Adm: (016403) E.E. BAIRRO UNIAO  
A Partir de: 01/04/2021 Até 14/04/2021

Processo N.: 1000003642890  
Nome: (87377/1) EDUARDO AGOSTINHO DE FIGUEIREDO  
Cargo/Função: (4740) APOIO ADM EDUC PROFISSIONALIZADO-30  
Un. Adm: (010359) E.E. JOSE DE MESQUITA  
A Partir de: 01/03/2021 Até 31/03/2021

Processo N.: 1000003642667  
Nome: (269655/9) EDUARDO FRANCISCO SCHMIDT  
Cargo/Função: (3476) APOIO ADM. EDUCACIONAL-ELEMENTAR  
Un. Adm: (041963) ASSESSORIA PEDAGOGICA - PORTO ALEGRE DO  
A Partir de: 01/04/2021 Até 30/04/2021

Processo N.: 1000003645467  
Nome: (84900/1) EDUARDO PEREIRA DE LIMA  
Cargo/Função: (4740) APOIO ADM EDUC PROFISSIONALIZADO-30  
Un. Adm: (011371) E.E. Sen. FILINTO MULLER  
A Partir de: 01/04/2021 Até 30/04/2021

Processo N.: 1000003645550  
Nome: (290077/1) EDUARDO RALF FRANCA  
Cargo/Função: (3476) APOIO ADM. EDUCACIONAL-ELEMENTAR  
Un. Adm: (009440) E.E. LEVEGILDO DE MELO  
A Partir de: 01/04/2021 Até 30/04/2021

Processo N.: 1000003642655  
Nome: (286087/1) EDUARDO SENE DAS NEVES  
Cargo/Função: (3476) APOIO ADM. EDUCACIONAL-ELEMENTAR  
Un. Adm: (213454) E. E. DA P. M. TIR 1 TEN PM SALOMAO F F PIOVESAN  
A Partir de: 01/04/2021 Até 30/04/2021

Processo N.: 1000003641813  
Nome: (288406/1) EDVALDO BATISTA DE OLIVEIRA  
Cargo/Função: (4740) APOIO ADM EDUC PROFISSIONALIZADO-30  
Un. Adm: (049786) E.E. ULISSES GUIMARAES  
A Partir de: 01/04/2021 Até 30/04/2021

Processo N.: 1000003642585  
Nome: (299012/5) EDVALDO DO CARMO COSTA  
Cargo/Função: (3476) APOIO ADM. EDUCACIONAL-ELEMENTAR  
Un. Adm: (015920) E.E. ANTONIO HORTOLLANI  
A Partir de: 01/04/2021 Até 30/04/2021

Processo N.: 1000003644157  
Nome: (87382/1) EDWILSON ZANATA GONCALVES  
Cargo/Função: (4740) APOIO ADM EDUC PROFISSIONALIZADO-30  
Un. Adm: (013080) CEJA 6 DE AGOSTO  
A Partir de: 01/04/2021 Até 30/04/2021

Processo N.: 1000003642645  
Nome: (268528/25) ELAINE CRISTINA DE LIMA  
Cargo/Função: (3476) APOIO ADM. EDUCACIONAL-ELEMENTAR  
Un. Adm: (014648) E.E. 21 DE ABRIL  
A Partir de: 01/04/2021 Até 30/04/2021

Processo N.: 1000003642103  
Nome: (127297/15) ELIANE GOMES FERNANDES SILVA  
Cargo/Função: (3476) APOIO ADM. EDUCACIONAL-ELEMENTAR  
Un. Adm: (140805) E.E. BONIFACIO SACHETTI  
A Partir de: 01/04/2021 Até 30/04/2021

Processo N.: 1000003644008  
Nome: (253098/8) ELIANE RAMOS DOS SANTOS  
Cargo/Função: (3476) APOIO ADM. EDUCACIONAL-ELEMENTAR  
Un. Adm: (172081) E.E. FLORESTAN FERNANDES  
A Partir de: 01/04/2021 Até 30/04/2021

Processo N.: 1000003642952  
Nome: (141483/21) ELIAS BARBOSA DOS SANTOS  
Cargo/Função: (3476) APOIO ADM. EDUCACIONAL-ELEMENTAR  
Un. Adm: (154032) CEJA GILVAN DE SOUZA  
A Partir de: 01/04/2021 Até 30/04/2021

Processo N.: 1000003642012  
Nome: (252539/15) ELIAS LOPES DA SILVA  
Cargo/Função: (3476) APOIO ADM. EDUCACIONAL-ELEMENTAR  
Un. Adm: (014567) E.E. ANA NERI  
A Partir de: 01/04/2021 Até 30/04/2021

Processo N.: 1000003642392  
Nome: (87800/1) ELIAS MEIRA MARTINS  
Cargo/Função: (4740) APOIO ADM EDUC PROFISSIONALIZADO-30  
Un. Adm: (012386) E.E. BENEDITA AUGUSTA LEMES  
A Partir de: 01/04/2021 Até 30/04/2021

Processo N.: 1000003643790  
Nome: (87800/1) ELIAS MEIRA MARTINS  
Cargo/Função: (4740) APOIO ADM EDUC PROFISSIONALIZADO-30  
Un. Adm: (042129) ASSESSORIA PEDAGOGICA - JANGADA  
A Partir de: 01/01/2021 Até 19/01/2021

Processo N.: 1000003641842  
Nome: (290472/1) ELIENAI ALENCAR DE OLIVEIRA  
Cargo/Função: (3476) APOIO ADM. EDUCACIONAL-ELEMENTAR  
Un. Adm: (013250) E.E. ENIO PIPINO  
A Partir de: 01/04/2021 Até 30/04/2021

Processo N.: 1000003643676  
Nome: (59695/6) ELIO JOSE DE SOUZA  
Cargo/Função: (4740) APOIO ADM EDUC PROFISSIONALIZADO-30  
Un. Adm: (044954) E.E. PROFª. ANA TEREZA ALBERNAS  
A Partir de: 01/04/2021 Até 30/04/2021

Processo N.: 1000003643388  
Nome: (238758/16) ELISANGELA DE LIRA BARROS  
Cargo/Função: (3476) APOIO ADM. EDUCACIONAL-ELEMENTAR  
Un. Adm: (014206) E.E. ALEXANDRE QUIRINO SOUZA  
A Partir de: 01/04/2021 Até 30/04/2021

Processo N.: 1000003642011  
Nome: (245226/19) ELISEU BARBOSA FERREIRA  
Cargo/Função: (3476) APOIO ADM. EDUCACIONAL-ELEMENTAR  
Un. Adm: (014567) E.E. ANA NERI  
A Partir de: 01/04/2021 Até 30/04/2021

Processo N.: 1000003643184  
Nome: (284458/2) ELISMAR SILVA DA COSTA  
Cargo/Função: (3476) APOIO ADM. EDUCACIONAL-ELEMENTAR  
Un. Adm: (061441) E.E. 19 DE DEZEMBRO  
A Partir de: 01/04/2021 Até 30/04/2021

Processo N.: 1000003641956  
Nome: (271895/10) ELIZABETI DE CARVALHO  
Cargo/Função: (3476) APOIO ADM. EDUCACIONAL-ELEMENTAR  
Un. Adm: (102326) E. E. ALFREDO TREUHERZ  
A Partir de: 01/04/2021 Até 30/04/2021

Processo N.: 1000003645775  
Nome: (303324/1) ELIZIANE RAPOSO PINHEIRO  
Cargo/Função: (3476) APOIO ADM. EDUCACIONAL-ELEMENTAR  
Un. Adm: (197300) E. EST. MIL. DO CORPO DE BOMB. 'DOM PEDRO II'

A Partir de: 01/04/2021 Até 30/04/2021

Processo N.: 1000003642048

Nome: (292469/5) ELSO ANDRADE COSTA  
 Cargo/Função: (3476) APOIO ADM. EDUCACIONAL-ELEMENTAR  
 Un. Adm: (042269) ASSESSORIA PEDAGOGICA - LUCAS DO RIO VERDE  
 A Partir de: 04/02/2021 Até 28/02/2021

Processo N.: 1000003642050

Nome: (292469/5) ELSO ANDRADE COSTA  
 Cargo/Função: (3476) APOIO ADM. EDUCACIONAL-ELEMENTAR  
 Un. Adm: (042269) ASSESSORIA PEDAGOGICA - LUCAS DO RIO VERDE  
 A Partir de: 01/03/2021 Até 31/03/2021

Processo N.: 1000003642052

Nome: (292469/5) ELSO ANDRADE COSTA  
 Cargo/Função: (3476) APOIO ADM. EDUCACIONAL-ELEMENTAR  
 Un. Adm: (042269) ASSESSORIA PEDAGOGICA - LUCAS DO RIO VERDE  
 A Partir de: 01/04/2021 Até 30/04/2021

Processo N.: 1000003645360

Nome: (286845/1) EMANUELA FIGUEIREDO SALVADOR  
 Cargo/Função: (3476) APOIO ADM. EDUCACIONAL-ELEMENTAR  
 Un. Adm: (009873) E.E. DOM FRANCISCO DE AQUINO CORREA  
 A Partir de: 01/04/2021 Até 25/04/2021

Processo N.: 1000003643763

Nome: (298163/4) EMILSON RODRIGUES DOS SANTOS  
 Cargo/Função: (3476) APOIO ADM. EDUCACIONAL-ELEMENTAR  
 Un. Adm: (015873) E.E. 13 DE MAIO  
 A Partir de: 01/04/2021 Até 30/04/2021

Processo N.: 1000003643179

Nome: (87288/1) ENY SOARES DE BRITO  
 Cargo/Função: (4740) APOIO ADM EDUC PROFISSIONALIZADO-30  
 Un. Adm: (021644) E.E. PROF. CARLOS PEREIRA BARBOSA  
 A Partir de: 01/04/2021 Até 30/04/2021

Processo N.: 1000003642022

Nome: (289785/1) ERIK SANTOS MONTEIRO  
 Cargo/Função: (3476) APOIO ADM. EDUCACIONAL-ELEMENTAR  
 Un. Adm: (009938) E.E. PROFª. PACIANA TORRES DE SANTANA  
 A Partir de: 01/04/2021 Até 30/04/2021

Processo N.: 1000003641979

Nome: (85769/1) ERISAM FLOR DE ARAUJO  
 Cargo/Função: (4740) APOIO ADM EDUC PROFISSIONALIZADO-30  
 Un. Adm: (069493) E.E. BOA ESPERANCA  
 A Partir de: 01/04/2021 Até 30/04/2021

Processo N.: 1000003645895

Nome: (230363/15) ERLANE GOMES CORREIA  
 Cargo/Função: (3476) APOIO ADM. EDUCACIONAL-ELEMENTAR  
 Un. Adm: (156388) E.E. SOL NASCENTE  
 A Partir de: 01/04/2021 Até 30/04/2021

Processo N.: 1000003643677

Nome: (87176/1) ESTANISLAU ALCANJO DOS SANTOS  
 Cargo/Função: (4740) APOIO ADM EDUC PROFISSIONALIZADO-30  
 Un. Adm: (044954) E.E. PROFª. ANA TEREZA ALBERNAS  
 A Partir de: 01/04/2021 Até 30/04/2021

Processo N.: 1000003645565

Nome: (35467/17) ESTEVA BISPO DOS SANTOS  
 Cargo/Função: (3476) APOIO ADM. EDUCACIONAL-ELEMENTAR  
 Un. Adm: (014192) E.E. ANTONIO GOMES PRIMO  
 A Partir de: 01/04/2021 Até 30/04/2021

Processo N.: 1000003642980

Nome: (303471/1) ESTEVENO DE FREITAS RODRIGUES  
 Cargo/Função: (3476) APOIO ADM. EDUCACIONAL-ELEMENTAR  
 Un. Adm: (014575) E.E. Dr. ARTHUR ANTUNES MACIEL  
 A Partir de: 01/04/2021 Até 30/04/2021

Processo N.: 1000003642666

Nome: (85180/1) EURIDES FREITAS DE OLIVEIRA  
 Cargo/Função: (4740) APOIO ADM EDUC PROFISSIONALIZADO-30  
 Un. Adm: (041963) ASSESSORIA PEDAGOGICA - PORTO ALEGRE DO  
 A Partir de: 01/04/2021 Até 30/04/2021

Processo N.: 1000003642895

Nome: (221469/11) EVA DE OLIVEIRA CONCEICAO  
 Cargo/Função: (3476) APOIO ADM. EDUCACIONAL-ELEMENTAR  
 Un. Adm: (155110) E.E. ANGELO MELHORANCA  
 A Partir de: 01/04/2021 Até 30/04/2021

Processo N.: 1000003643678

Nome: (274164/6) EVANDRO SILVA CALDAS  
 Cargo/Função: (3476) APOIO ADM. EDUCACIONAL-ELEMENTAR  
 Un. Adm: (044954) E.E. PROFª. ANA TEREZA ALBERNAS  
 A Partir de: 01/04/2021 Até 30/04/2021

Processo N.: 1000003642075

Nome: (292680/2) EVANILDO RAMOS DA CRUZ  
 Cargo/Função: (3476) APOIO ADM. EDUCACIONAL-ELEMENTAR  
 Un. Adm: (014508) E.E. 7 DE SETEMBRO  
 A Partir de: 01/04/2021 Até 30/04/2021

Processo N.: 1000003645404

Nome: (303137/1) EVELIN MARIA DE ALMEIDA E SILVA  
 Cargo/Função: (3476) APOIO ADM. EDUCACIONAL-ELEMENTAR  
 Un. Adm: (153877) E.E. TEREZA CONCEICAO DE ARRUDA  
 A Partir de: 01/04/2021 Até 30/04/2021

Processo N.: 1000003645822

Nome: (132467/2) EWERTON FARIAS DE SOUZA

Cargo/Função: (3476) APOIO ADM. EDUCACIONAL-ELEMENTAR  
 Un. Adm: (009890) CEJA PROFª. ALMIRA DE AMORIM SILVA  
 A Partir de: 01/04/2021 Até 07/04/2021

Processo N.: 1000003643587

Nome: (286586/1) EWERTY ALVES DE SOUZA  
 Cargo/Função: (3476) APOIO ADM. EDUCACIONAL-ELEMENTAR  
 Un. Adm: (064149) E.E. PAULO FREIRE  
 A Partir de: 01/04/2021 Até 30/04/2021

Processo N.: 1000003645727

Nome: (286103/11) FABIANA PENICHE VICENTE DA LUZ  
 Cargo/Função: (3476) APOIO ADM. EDUCACIONAL-ELEMENTAR  
 Un. Adm: (137766) E.E. PAULO FREIRE  
 A Partir de: 01/04/2021 Até 30/04/2021

Processo N.: 1000003645402

Nome: (208971/22) FABIANO BENEDITO DE CAMPOS  
 Cargo/Função: (3476) APOIO ADM. EDUCACIONAL-ELEMENTAR  
 Un. Adm: (153877) E.E. TEREZA CONCEICAO DE ARRUDA  
 A Partir de: 01/04/2021 Até 30/04/2021

Processo N.: 1000003641863

Nome: (227459/1) FABIO JUNIOR DA SILVA  
 Cargo/Função: (4740) APOIO ADM EDUC PROFISSIONALIZADO-30  
 Un. Adm: (013218) E.E. BARAO DE MELGAÇO  
 A Partir de: 01/04/2021 Até 30/04/2021

Processo N.: 1000003645774

Nome: (295637/6) FABIO PEREIRA  
 Cargo/Função: (3476) APOIO ADM. EDUCACIONAL-ELEMENTAR  
 Un. Adm: (197300) E. EST. MIL. DO CORPO DE BOMB. 'DOM PEDRO II'  
 A Partir de: 01/04/2021 Até 30/04/2021

Processo N.: 1000003643620

Nome: (286127/1) FABIO TAVARES DA SILVA  
 Cargo/Função: (3476) APOIO ADM. EDUCACIONAL-ELEMENTAR  
 Un. Adm: (069469) E.E. BERNARDINO GOMES DA LUZ  
 A Partir de: 01/04/2021 Até 30/04/2021

Processo N.: 1000003642175

Nome: (142778/15) FABRICIO CASTILHO LUCIANO  
 Cargo/Função: (3476) APOIO ADM. EDUCACIONAL-ELEMENTAR  
 Un. Adm: (071803) E.E. RUI BARBOSA  
 A Partir de: 01/04/2021 Até 30/04/2021

Processo N.: 1000003641789

Nome: (270927/11) FABRICIO MACEDO CAMPOS  
 Cargo/Função: (3476) APOIO ADM. EDUCACIONAL-ELEMENTAR  
 Un. Adm: (016152) E.E. ALICE BARBOSA PACHECO  
 A Partir de: 01/04/2021 Até 30/04/2021

Processo N.: 1000003643513

Nome: (290128/1) FELIPE RIBEIRO PIARETI  
 Cargo/Função: (3476) APOIO ADM. EDUCACIONAL-ELEMENTAR  
 Un. Adm: (013269) E.E. OLIMPIO JOAO PISSINATI GUERRA  
 A Partir de: 01/04/2021 Até 30/04/2021

Processo N.: 1000003645547

Nome: (287640/1) FERNANDO COSTA DA SILVA  
 Cargo/Função: (3476) APOIO ADM. EDUCACIONAL-ELEMENTAR  
 Un. Adm: (009440) E.E. LEOVEGILDO DE MELO  
 A Partir de: 03/04/2021 Até 30/04/2021

Processo N.: 1000003642512

Nome: (287313/1) FERNANDO HELLRIGL VAZ  
 Cargo/Função: (3476) APOIO ADM. EDUCACIONAL-ELEMENTAR  
 Un. Adm: (009849) E.E. RAIMUNDO PINHEIRO DA SILVA  
 A Partir de: 01/04/2021 Até 30/04/2021

Processo N.: 1000003642079

Nome: (303419/1) FLAVIA APARECIDA BARBOSA DE SOUZA  
 Cargo/Função: (3476) APOIO ADM. EDUCACIONAL-ELEMENTAR  
 Un. Adm: (014508) E.E. 7 DE SETEMBRO  
 A Partir de: 01/04/2021 Até 30/04/2021

Processo N.: 1000003642102

Nome: (77878/13) FLAVIO JOSE DE SOUSA  
 Cargo/Função: (4740) APOIO ADM EDUC PROFISSIONALIZADO-30  
 Un. Adm: (140805) E.E. BONIFACIO SACHETTI  
 A Partir de: 01/04/2021 Até 30/04/2021

Processo N.: 1000003642364

Nome: (287993/3) FLAVIO RODRIGUES CAMPOS  
 Cargo/Função: (3476) APOIO ADM. EDUCACIONAL-ELEMENTAR  
 Un. Adm: (173363) E. E. SANTANA D'AGUA LIMPA  
 A Partir de: 01/04/2021 Até 30/04/2021

Processo N.: 1000003641861

Nome: (48929/8) FLORIPES APARECIDA DAS NEVES SILVA  
 Cargo/Função: (4740) APOIO ADM EDUC PROFISSIONALIZADO-30  
 Un. Adm: (013218) E.E. BARAO DE MELGAÇO  
 A Partir de: 01/04/2021 Até 30/04/2021

Processo N.: 1000003643000

Nome: (274590/8) FRANCIELE MORAES FONSECA  
 Cargo/Função: (3476) APOIO ADM. EDUCACIONAL-ELEMENTAR  
 Un. Adm: (016420) E.E. GARCIA GARRIDO FERMINO  
 A Partir de: 01/04/2021 Até 30/04/2021

Processo N.: 1000003643413

Nome: (144651/10) FRANCINALDO DE ALMEIDA RAMOS  
 Cargo/Função: (3476) APOIO ADM. EDUCACIONAL-ELEMENTAR  
 Un. Adm: (010910) E.E. SAO JOSE OPERARIO  
 A Partir de: 01/04/2021 Até 30/04/2021



Processo N.: 1000003642710  
 Nome: (15810/1) FRANCISCO CANDIDO DA SILVA  
 Cargo/Função: (1333) AGENTE ESCOLAR (EM EXTINCAO)  
 Un. Adm: (011410) E.E. FRANCISCO DOURADO  
 A Partir de: 01/04/2021 Até 30/04/2021

Processo N.: 1000003642423  
 Nome: (210625/11) FRANCISCO CARLOS NOVAK  
 Cargo/Função: (3476) APOIO ADM. EDUCACIONAL-ELEMENTAR  
 Un. Adm: (176664) E. E. 12 DE OUTUBRO  
 A Partir de: 01/04/2021 Até 05/04/2021

Processo N.: 1000003642428  
 Nome: (210625/11) FRANCISCO CARLOS NOVAK  
 Cargo/Função: (3476) APOIO ADM. EDUCACIONAL-ELEMENTAR  
 Un. Adm: (176664) E. E. 12 DE OUTUBRO  
 A Partir de: 14/04/2021 Até 30/04/2021

Processo N.: 1000003642680  
 Nome: (303344/1) FRANCISCO CARLOS SILVA ALVES  
 Cargo/Função: (3476) APOIO ADM. EDUCACIONAL-ELEMENTAR  
 Un. Adm: (156000) E.E. PROFª ZULEIDE DOS SANTOS BARROS  
 A Partir de: 01/04/2021 Até 30/04/2021

Processo N.: 1000003641952  
 Nome: (289818/1) FRANCISCO PESSOA FREIRE  
 Cargo/Função: (3476) APOIO ADM. EDUCACIONAL-ELEMENTAR  
 Un. Adm: (050032) CEFAPRO DE ALTA FLORESTA  
 A Partir de: 01/04/2021 Até 30/04/2021

Processo N.: 1000003641844  
 Nome: (88414/27) FRANCISCO XAVIER CABOCLIO  
 Cargo/Função: (4740) APOIO ADM EDUC PROFISSIONALIZADO-30  
 Un. Adm: (015407) E.E. DOMINGOS BRIANTE  
 A Partir de: 01/04/2021 Até 30/04/2021

Processo N.: 1000003645335  
 Nome: (290312/1) GABRIEL NEIMING DA SILVA  
 Cargo/Função: (3476) APOIO ADM. EDUCACIONAL-ELEMENTAR  
 Un. Adm: (009610) E.E. ANTONIO EPAMINONDAS  
 A Partir de: 01/04/2021 Até 30/04/2021

Processo N.: 1000003643852  
 Nome: (284449/10) GASPAS INACIO SILVA  
 Cargo/Função: (3476) APOIO ADM. EDUCACIONAL-ELEMENTAR  
 Un. Adm: (011282) E.E. HERONILDES ARAUJO  
 A Partir de: 01/04/2021 Até 30/04/2021

Processo N.: 1000003643853  
 Nome: (284449/10) GASPAS INACIO SILVA  
 Cargo/Função: (3476) APOIO ADM. EDUCACIONAL-ELEMENTAR  
 Un. Adm: (011282) E.E. HERONILDES ARAUJO  
 A Partir de: 31/03/2021 Até 31/03/2021

Processo N.: 1000003642939  
 Nome: (272494/31) GEAN DE ALMEIDA  
 Cargo/Função: (3476) APOIO ADM. EDUCACIONAL-ELEMENTAR  
 Un. Adm: (173347) E. E. ANTONIA MOURA MUNIZ  
 A Partir de: 01/04/2021 Até 08/04/2021

Processo N.: 1000003642941  
 Nome: (272494/32) GEAN DE ALMEIDA  
 Cargo/Função: (3476) APOIO ADM. EDUCACIONAL-ELEMENTAR  
 Un. Adm: (173347) E. E. ANTONIA MOURA MUNIZ  
 A Partir de: 10/04/2021 Até 30/04/2021

Processo N.: 1000003643683  
 Nome: (287678/10) GEANDERSON SILVA ANDRADE  
 Cargo/Função: (3476) APOIO ADM. EDUCACIONAL-ELEMENTAR  
 Un. Adm: (015091) E.E. ANTONIO GROHS  
 A Partir de: 01/04/2021 Até 30/04/2021

Processo N.: 1000003641891  
 Nome: (74540/4) GENECI NOVACK DA CRUZ  
 Cargo/Função: (4740) APOIO ADM EDUC PROFISSIONALIZADO-30  
 Un. Adm: (044270) E.E. 13 DE MAIO  
 A Partir de: 01/04/2021 Até 30/04/2021

Processo N.: 1000003643125  
 Nome: (53619/2) GENILDO CRUZ RAMIRO  
 Cargo/Função: (4740) APOIO ADM EDUC PROFISSIONALIZADO-30  
 Un. Adm: (158330) E.E. ANDRÉANTONIO MAGGI  
 A Partir de: 01/04/2021 Até 30/04/2021

Processo N.: 1000003642069  
 Nome: (87158/1) GENTIL PINTO DE AMORIM  
 Cargo/Função: (4740) APOIO ADM EDUC PROFISSIONALIZADO-30  
 Un. Adm: (012505) E.E. FAUSTINO DIAS AMORIM  
 A Partir de: 01/04/2021 Até 30/04/2021

Processo N.: 1000003644217  
 Nome: (30655/1) GEREMIAS CORREA SOARES  
 Cargo/Função: (4740) APOIO ADM EDUC PROFISSIONALIZADO-30  
 Un. Adm: (012793) CEUA 25 DE JUNHO  
 A Partir de: 01/04/2021 Até 30/04/2021

Processo N.: 1000003641958  
 Nome: (287590/6) GERSO SANTOS DE CARVALHO  
 Cargo/Função: (3476) APOIO ADM. EDUCACIONAL-ELEMENTAR  
 Un. Adm: (102326) E. E. ALFREDO TREUHERZ  
 A Partir de: 01/04/2021 Até 30/04/2021

Processo N.: 1000003642129  
 Nome: (253940/12) GERSON FERREIRA DA CONCEICAO  
 Cargo/Função: (3476) APOIO ADM. EDUCACIONAL-ELEMENTAR  
 Un. Adm: (010502) E.E. AUREOLINA EUSTACIA RIBEIRO

A Partir de: 01/04/2021 Até 30/04/2021

Processo N.: 1000003642717  
 Nome: (242024/1) GERUZAN CELESTINO DOS SANTOS  
 Cargo/Função: (4740) APOIO ADM EDUC PROFISSIONALIZADO-30  
 Un. Adm: (038660) E.E. TAPIRAPE  
 A Partir de: 01/04/2021 Até 30/04/2021

Processo N.: 1000003644167  
 Nome: (237241/22) GILBERTO CLAUDINO DE OLIVEIRA  
 Cargo/Função: (3476) APOIO ADM. EDUCACIONAL-ELEMENTAR  
 Un. Adm: (148091) E.E. JARDIM UNIVERSITARIO  
 A Partir de: 02/03/2021 Até 31/03/2021

Processo N.: 1000003644188  
 Nome: (237241/22) GILBERTO CLAUDINO DE OLIVEIRA  
 Cargo/Função: (3476) APOIO ADM. EDUCACIONAL-ELEMENTAR  
 Un. Adm: (148091) E.E. JARDIM UNIVERSITARIO  
 A Partir de: 01/04/2021 Até 30/04/2021

Processo N.: 1000003643347  
 Nome: (41191/4) GILBERTO PEDRO DE ALCANTARA  
 Cargo/Função: (4740) APOIO ADM EDUC PROFISSIONALIZADO-30  
 Un. Adm: (011703) E.E. PROF. DEMETRIO COSTA PEREIRA  
 A Partir de: 07/04/2021 Até 30/04/2021

Processo N.: 1000003641877  
 Nome: (288805/1) GILDEONE RODRIGUES DA SILVA  
 Cargo/Função: (3476) APOIO ADM. EDUCACIONAL-ELEMENTAR  
 Un. Adm: (042285) ASSESSORIA PEDAGOGICA - MATUPA  
 A Partir de: 01/04/2021 Até 30/04/2021

Processo N.: 1000003645736  
 Nome: (221848/25) GILMAR SEVERINO DE LIMA  
 Cargo/Função: (3476) APOIO ADM. EDUCACIONAL-ELEMENTAR  
 Un. Adm: (145700) E.E. GUIMARAES ROSA  
 A Partir de: 01/04/2021 Até 30/04/2021

Processo N.: 1000003643189  
 Nome: (245712/9) GILSON APARECIDO FARIA  
 Cargo/Função: (3476) APOIO ADM. EDUCACIONAL-ELEMENTAR  
 Un. Adm: (192210) E.E. ARLETE MARIA CAPELLARI  
 A Partir de: 01/04/2021 Até 30/04/2021

Processo N.: 1000003642174  
 Nome: (56026/6) GILSON CARLOS ALVES  
 Cargo/Função: (4740) APOIO ADM EDUC PROFISSIONALIZADO-30  
 Un. Adm: (071803) E.E. RUI BARBOSA  
 A Partir de: 01/04/2021 Até 30/04/2021

Processo N.: 1000003642058  
 Nome: (292998/5) GILVALDO GOMES DA CONCEICAO  
 Cargo/Função: (3476) APOIO ADM. EDUCACIONAL-ELEMENTAR  
 Un. Adm: (042269) ASSESSORIA PEDAGOGICA - LUCAS DO RIO VERDE  
 A Partir de: 04/02/2021 Até 28/02/2021

Processo N.: 1000003642059  
 Nome: (292998/5) GILVALDO GOMES DA CONCEICAO  
 Cargo/Função: (3476) APOIO ADM. EDUCACIONAL-ELEMENTAR  
 Un. Adm: (042269) ASSESSORIA PEDAGOGICA - LUCAS DO RIO VERDE  
 A Partir de: 01/03/2021 Até 31/03/2021

Processo N.: 1000003642060  
 Nome: (292998/5) GILVALDO GOMES DA CONCEICAO  
 Cargo/Função: (3476) APOIO ADM. EDUCACIONAL-ELEMENTAR  
 Un. Adm: (042269) ASSESSORIA PEDAGOGICA - LUCAS DO RIO VERDE  
 A Partir de: 01/04/2021 Até 16/04/2021

Processo N.: 1000003641843  
 Nome: (252485/2) GIOVANNI MAXWILLIE FERNANDES AQUINO DE PAULA  
 Cargo/Função: (3476) APOIO ADM. EDUCACIONAL-ELEMENTAR  
 Un. Adm: (013250) E.E. ENIO PIPINO  
 A Partir de: 01/04/2021 Até 30/04/2021

Processo N.: 1000003641841  
 Nome: (127326/2) GIULLIANO RAUSCHKOLE PIRES  
 Cargo/Função: (3476) APOIO ADM. EDUCACIONAL-ELEMENTAR  
 Un. Adm: (013250) E.E. ENIO PIPINO  
 A Partir de: 01/04/2021 Até 30/04/2021

Processo N.: 1000003643680  
 Nome: (273978/4) GLACI MARCELA NIED  
 Cargo/Função: (3476) APOIO ADM. EDUCACIONAL-ELEMENTAR  
 Un. Adm: (015091) E.E. ANTONIO GROHS  
 A Partir de: 01/04/2021 Até 30/04/2021

Processo N.: 1000003643206  
 Nome: (100541/24) GONCALO DA COSTA MEDEIROS  
 Cargo/Função: (4740) APOIO ADM EDUC PROFISSIONALIZADO-30  
 Un. Adm: (012459) E.E. JOSE CASEMIRO DE PINHO  
 A Partir de: 01/04/2021 Até 30/04/2021

Processo N.: 1000003641800  
 Nome: (100092/1) GONCALO EGITO DO NASCIMENTO  
 Cargo/Função: (4740) APOIO ADM EDUC PROFISSIONALIZADO-30  
 Un. Adm: (012130) E.E. MARIA LEITE MARCOSKI  
 A Partir de: 01/04/2021 Até 30/04/2021

Processo N.: 1000003643128  
 Nome: (304329/3) GUSTAVO PEREIRA DOS PASSOS  
 Cargo/Função: (3476) APOIO ADM. EDUCACIONAL-ELEMENTAR  
 Un. Adm: (011380) E.E. SAO JOAO BATISTA  
 A Partir de: 19/03/2021 Até 23/03/2021

Processo N.: 1000003643129  
 Nome: (304329/2) GUSTAVO PEREIRA DOS PASSOS

Cargo/Função: (3476) APOIO ADM. EDUCACIONAL-ELEMENTAR  
Un. Adm: (011380) E.E. SAO JOAO BATISTA  
A Partir de: 01/04/2021 Até 30/04/2021

Processo N.: 1000003643085  
Nome: (287116/1) HALISLUAN DO NASCIMENTO GONCALVES  
Cargo/Função: (3476) APOIO ADM. EDUCACIONAL-ELEMENTAR  
Un. Adm: (015962) E.E. JONAS LOPES DA SILVA  
A Partir de: 01/04/2021 Até 30/04/2021

Processo N.: 1000003642070  
Nome: (87159/1) HARILSON SIDINEI DE ALVARENGA  
Cargo/Função: (4740) APOIO ADM EDUC PROFISSIONALIZADO-30  
Un. Adm: (012505) E.E. FAUSTINO DIAS AMORIM  
A Partir de: 01/04/2021 Até 30/04/2021

Processo N.: 1000003642368  
Nome: (296656/4) HEBER GILMAR DA SILVA  
Cargo/Função: (3476) APOIO ADM. EDUCACIONAL-ELEMENTAR  
Un. Adm: (091448) E.E. PROFª. EDELI MANTOVANI  
A Partir de: 25/02/2021 Até 28/02/2021

Processo N.: 1000003642369  
Nome: (296656/4) HEBER GILMAR DA SILVA  
Cargo/Função: (3476) APOIO ADM. EDUCACIONAL-ELEMENTAR  
Un. Adm: (091448) E.E. PROFª. EDELI MANTOVANI  
A Partir de: 01/03/2021 Até 31/03/2021

Processo N.: 1000003642373  
Nome: (296656/4) HEBER GILMAR DA SILVA  
Cargo/Função: (3476) APOIO ADM. EDUCACIONAL-ELEMENTAR  
Un. Adm: (091448) E.E. PROFª. EDELI MANTOVANI  
A Partir de: 01/04/2021 Até 30/04/2021

Processo N.: 1000003645400  
Nome: (219858/30) HEIDER AGOSTINI  
Cargo/Função: (3476) APOIO ADM. EDUCACIONAL-ELEMENTAR  
Un. Adm: (013528) E.E. LUCAS AUXILIO TONIAZO  
A Partir de: 01/04/2021 Até 30/04/2021

Processo N.: 1000003643063  
Nome: (292338/5) HELENILDA ROSALVO DA SILVA FERREIRA  
Cargo/Função: (3476) APOIO ADM. EDUCACIONAL-ELEMENTAR  
Un. Adm: (014516) E.E. JOAQUIM A. COSTA MARQUES  
A Partir de: 01/04/2021 Até 30/04/2021

Processo N.: 1000003642796  
Nome: (292365/5) HELQUIAS PEREIRA RODRIGUES  
Cargo/Função: (3476) APOIO ADM. EDUCACIONAL-ELEMENTAR  
Un. Adm: (158615) E.E. CINCO DE ABRIL  
A Partir de: 01/04/2021 Até 30/04/2021

Processo N.: 1000003644026  
Nome: (235851/1) HUELTON PEREIRA LUZ  
Cargo/Função: (4740) APOIO ADM EDUC PROFISSIONALIZADO-30  
Un. Adm: (038709) E.E. JUSCELINO KUBISTCHEK  
A Partir de: 01/04/2021 Até 30/04/2021

Processo N.: 1000003642926  
Nome: (88836/1) HUMBERTO BISPO DA SILVA FILHO  
Cargo/Função: (4740) APOIO ADM EDUC PROFISSIONALIZADO-30  
Un. Adm: (049727) E.E. ERNANDY MAURÍCIO BARACAT DE ARRUDA  
A Partir de: 01/04/2021 Até 30/04/2021

Processo N.: 1000003642662  
Nome: (94674/1) HUMBERTO DE OLIVEIRA  
Cargo/Função: (4740) APOIO ADM EDUC PROFISSIONALIZADO-30  
Un. Adm: (010839) E.E. ANTONIO G. BALBINO  
A Partir de: 01/04/2021 Até 30/04/2021

Processo N.: 1000003641903  
Nome: (288892/1) IARLEY LUIS ALVES SANTOS  
Cargo/Função: (3476) APOIO ADM. EDUCACIONAL-ELEMENTAR  
Un. Adm: (016055) E.E. MADRE TARCILA  
A Partir de: 01/04/2021 Até 30/04/2021

Processo N.: 1000003642555  
Nome: (291325/5) IDELFONSO DAS NEVES DE PAULA  
Cargo/Função: (3476) APOIO ADM. EDUCACIONAL-ELEMENTAR  
Un. Adm: (145734) E.E. MARIA MIRANDA ARAUJO  
A Partir de: 01/04/2021 Até 30/04/2021

Processo N.: 1000003641951  
Nome: (286180/1) IERITON JULIO PINHEIRO DE ALMEIDA  
Cargo/Função: (3476) APOIO ADM. EDUCACIONAL-ELEMENTAR  
Un. Adm: (050032) CEFAPRO DE ALTA FLORESTA  
A Partir de: 01/04/2021 Até 30/04/2021

Processo N.: 1000003642051  
Nome: (89548/1) ILSON RODRIGUES  
Cargo/Função: (4740) APOIO ADM EDUC PROFISSIONALIZADO-30  
Un. Adm: (049905) CEFAPRO DE DIAMANTINO  
A Partir de: 01/04/2021 Até 30/04/2021

Processo N.: 1000003643261  
Nome: (241906/1) IRACILDA PEREIRA CARDOSO  
Cargo/Função: (4740) APOIO ADM EDUC PROFISSIONALIZADO-30  
Un. Adm: (040649) ASSESSORIA PEDAGOGICA - ALTO ARAGUAIA  
A Partir de: 01/04/2021 Até 30/04/2021

Processo N.: 1000003643052  
Nome: (38932/1) IRAILDO ALVES DE MIRANDA  
Cargo/Função: (4740) APOIO ADM EDUC PROFISSIONALIZADO-30  
Un. Adm: (097012) E. E. JOSE APARECIDO RIBEIRO  
A Partir de: 01/04/2021 Até 30/04/2021

Processo N.: 1000003645317  
Nome: (275111/8) IRIO MARCIO VIEIRA DO NASCIMENTO  
Cargo/Função: (3476) APOIO ADM. EDUCACIONAL-ELEMENTAR  
Un. Adm: (009695) E.E. FENELON MULLER  
A Partir de: 01/04/2021 Até 20/04/2021

Processo N.: 1000003642885  
Nome: (251269/1) ISIDORO ALVES DE OLIVEIRO NETO  
Cargo/Função: (4740) APOIO ADM EDUC PROFISSIONALIZADO-30  
Un. Adm: (124079) E.E. CANDIDO PORTINARI  
A Partir de: 11/04/2021 Até 30/04/2021

Processo N.: 1000003642888  
Nome: (251269/1) ISIDORO ALVES DE OLIVEIRO NETO  
Cargo/Função: (4740) APOIO ADM EDUC PROFISSIONALIZADO-30  
Un. Adm: (124079) E.E. CANDIDO PORTINARI  
A Partir de: 01/04/2021 Até 02/04/2021

Processo N.: 1000003642891  
Nome: (268580/12) IURI DA SILVA TORRES  
Cargo/Função: (3476) APOIO ADM. EDUCACIONAL-ELEMENTAR  
Un. Adm: (010359) E.E. JOSE DE MESQUITA  
A Partir de: 01/04/2021 Até 30/04/2021

Processo N.: 1000003643728  
Nome: (242598/1) IVAN NILSON RONDON MENDES  
Cargo/Função: (3476) APOIO ADM. EDUCACIONAL-ELEMENTAR  
Un. Adm: (106020) E.E. PROFª. ELIZABETH MARIA BASTOS  
A Partir de: 01/04/2021 Até 30/04/2021

Processo N.: 1000003645548  
Nome: (304424/1) IVONE LEITE LOUREDO  
Cargo/Função: (3476) APOIO ADM. EDUCACIONAL-ELEMENTAR  
Un. Adm: (009440) E.E. LEOVEGILDO DE MELO  
A Partir de: 26/03/2021 Até 31/03/2021

Processo N.: 1000003643220  
Nome: (279166/6) IZAC JOAQUIM DA SILVA  
Cargo/Função: (3476) APOIO ADM. EDUCACIONAL-ELEMENTAR  
Un. Adm: (014583) CEJA ALTERNATIVO  
A Partir de: 01/04/2021 Até 20/04/2021

Processo N.: 1000003642020  
Nome: (259491/13) JAEKYSAN DOS SANTOS FERNANDES DE ARAUJO  
Cargo/Função: (3476) APOIO ADM. EDUCACIONAL-ELEMENTAR  
Un. Adm: (198226) E.E. MARCIO SCHABATT SOUZA  
A Partir de: 01/04/2021 Até 30/04/2021

Processo N.: 1000003643828  
Nome: (87232/1) JAIR ZERBINATTO  
Cargo/Função: (4740) APOIO ADM EDUC PROFISSIONALIZADO-30  
Un. Adm: (014419) E.E. PROFª. JULIETA XAVIER BORGES  
A Partir de: 01/04/2021 Até 30/04/2021

Processo N.: 1000003643243  
Nome: (288101/1) JANDERSON IANOVSKI  
Cargo/Função: (3476) APOIO ADM. EDUCACIONAL-ELEMENTAR  
Un. Adm: (197297) E. E. MIL. TIRAD. ' SOL. PM ADRIANA M. RAMOS  
A Partir de: 01/04/2021 Até 30/04/2021

Processo N.: 1000003643987  
Nome: (303717/1) JANGUITO LUCAS SCHADEK  
Cargo/Função: (3476) APOIO ADM. EDUCACIONAL-ELEMENTAR  
Un. Adm: (056685) E.E. MACHADO DE ASSIS  
A Partir de: 01/04/2021 Até 30/04/2021

Processo N.: 1000003642372  
Nome: (77585/3) JAQUES FABIANO MARTINS  
Cargo/Função: (4740) APOIO ADM EDUC PROFISSIONALIZADO-30  
Un. Adm: (091448) E.E. PROFª. EDELI MANTOVANI  
A Partir de: 01/04/2021 Até 30/04/2021

Processo N.: 1000003644010  
Nome: (294031/6) JARDEL BARBOSA MACENO  
Cargo/Função: (3476) APOIO ADM. EDUCACIONAL-ELEMENTAR  
Un. Adm: (172081) E.E. FLORESTAN FERNANDES  
A Partir de: 01/04/2021 Até 30/04/2021

Processo N.: 1000003643362  
Nome: (286588/1) JEAN BERNARD SOARES DA SILVA  
Cargo/Função: (3476) APOIO ADM. EDUCACIONAL-ELEMENTAR  
Un. Adm: (010413) E.E. JOSE MAGNO  
A Partir de: 10/04/2021 Até 30/04/2021

Processo N.: 1000003643090  
Nome: (288215/1) JEAN CARLOS DE OLIVEIRA  
Cargo/Função: (3476) APOIO ADM. EDUCACIONAL-ELEMENTAR  
Un. Adm: (011991) E.E. MIL TIRAD TEN CEL PM LOUIRSON RODR BENEVIDES  
A Partir de: 01/04/2021 Até 30/04/2021

Processo N.: 1000003641779  
Nome: (296225/5) JEAN JHONATA OLIVEIRA SANTOS  
Cargo/Função: (3476) APOIO ADM. EDUCACIONAL-ELEMENTAR  
Un. Adm: (014982) E.E. JOAO MATHEUS BARBOSA  
A Partir de: 01/04/2021 Até 30/04/2021

Processo N.: 1000003645557  
Nome: (256904/12) JEFERSON TITO DE SOUZA  
Cargo/Função: (3476) APOIO ADM. EDUCACIONAL-ELEMENTAR  
Un. Adm: (184594) E. E. RUBEM ALVES  
A Partir de: 01/04/2021 Até 30/04/2021

Processo N.: 1000003641840  
Nome: (289969/1) JEFFERSON PEREIRA DOS SANTOS  
Cargo/Função: (3476) APOIO ADM. EDUCACIONAL-ELEMENTAR

Un. Adm.: (014460) E.E. JULIO MULLER A Partir de: 01/04/2021 Até 30/04/2021	Nome: (84983/1) JOAO LOURENCO DE MORAES Cargo/Função: (4740) APOIO ADM EDUC PROFISSIONALIZADO-30 Un. Adm.: (016152) E.E. ALICE BARBOSA PACHECO A Partir de: 01/04/2021 Até 30/04/2021
Processo N.: 1000003645405 Nome: (277212/8) JEREMIAS ELEUTERIO DE CAMPOS Cargo/Função: (3476) APOIO ADM. EDUCACIONAL-ELEMENTAR Un. Adm.: (153877) E.E. TEREZA CONCEIÇÃO DE ARRUDA A Partir de: 01/04/2021 Até 30/04/2021	Processo N.: 1000003641827 Nome: (224736/6) JOAO MARCOS DA SILVA DE BRITO Cargo/Função: (3476) APOIO ADM. EDUCACIONAL-ELEMENTAR Un. Adm.: (016020) E.E. PROF. JOAO BATISTA A Partir de: 01/04/2021 Até 30/04/2021
Processo N.: 1000003644178 Nome: (67213/36) JERONIMO DAVID DIAS DE CAMPOS Cargo/Função: (3476) APOIO ADM. EDUCACIONAL-ELEMENTAR Un. Adm.: (011576) E.E. DINIZ ALVES DE TOLEDO A Partir de: 01/04/2021 Até 30/04/2021	Processo N.: 1000003643095 Nome: (85770/1) JOAO MARQUES PEREIRA Cargo/Função: (4740) APOIO ADM EDUC PROFISSIONALIZADO-30 Un. Adm.: (015059) E.E. Cel. JOAO N. DE M. MALLETT A Partir de: 02/04/2021 Até 30/04/2021
Processo N.: 1000003643221 Nome: (261039/9) JESSICA SOARES SANTANA Cargo/Função: (3476) APOIO ADM. EDUCACIONAL-ELEMENTAR Un. Adm.: (014583) CEJA ALTERNATIVO A Partir de: 01/04/2021 Até 20/04/2021	Processo N.: 1000003641988 Nome: (297489/2) JOAO PAULO SOTERIO DOS SANTOS Cargo/Função: (3476) APOIO ADM. EDUCACIONAL-ELEMENTAR Un. Adm.: (012939) E.E. MARIA AUXILIADORA A Partir de: 01/04/2021 Até 27/04/2021
Processo N.: 1000003644156 Nome: (85834/1) JEVERSON DE SOUSA Cargo/Função: (4740) APOIO ADM EDUC PROFISSIONALIZADO-30 Un. Adm.: (013072) E.E. SAO JOSE A Partir de: 01/04/2021 Até 30/04/2021	Processo N.: 1000003641973 Nome: (28588/1) JOAO RODRIGUES LEITE Cargo/Função: (1325) PORTEIRO (EM EXTINCAO) Un. Adm.: (014095) E.E. TANCREDO A. NEVES A Partir de: 01/04/2021 Até 30/04/2021
Processo N.: 1000003643700 Nome: (298180/4) JHON CLEITON BUENO RIBEIRO Cargo/Função: (3476) APOIO ADM. EDUCACIONAL-ELEMENTAR Un. Adm.: (065587) E.E. IVALDINO FRANCIO A Partir de: 01/04/2021 Até 30/04/2021	Processo N.: 1000003641979 Nome: (84916/1) JOAO ROSENO DE ARRUDA Cargo/Função: (4740) APOIO ADM EDUC PROFISSIONALIZADO-30 Un. Adm.: (040525) ASSESSORIA PEDAGOGICA - POCONE A Partir de: 01/04/2021 Até 30/04/2021
Processo N.: 1000003643060 Nome: (100095/1) JHONATAN LEMES RESENDE Cargo/Função: (4740) APOIO ADM EDUC PROFISSIONALIZADO-30 Un. Adm.: (012068) E.E. PROF. DEMETRIO DE SOUZA A Partir de: 01/04/2021 Até 30/04/2021	Processo N.: 1000003641955 Nome: (27447/1) JOAO VIEIRA DOS SANTOS Cargo/Função: (4740) APOIO ADM EDUC PROFISSIONALIZADO-30 Un. Adm.: (016195) E.E. JOAO DE CAMPOS VIDAL A Partir de: 01/04/2021 Até 30/04/2021
Processo N.: 1000003642986 Nome: (250610/8) JHONATAN NASCIMENTO DA SILVA Cargo/Função: (3476) APOIO ADM. EDUCACIONAL-ELEMENTAR Un. Adm.: (049964) E.E. FRANCISCO SALDANHA NETO A Partir de: 01/04/2021 Até 30/04/2021	Processo N.: 1000003643756 Nome: (275613/7) JOAQUIM PEREIRA DAS NEVES Cargo/Função: (3476) APOIO ADM. EDUCACIONAL-ELEMENTAR Un. Adm.: (173576) E.E. GOV. DANTE MARTINS DE OLIVEIRA A Partir de: 01/04/2021 Até 30/04/2021
Processo N.: 1000003642538 Nome: (283578/7) JILMA RODRIGUES PINHEIRO Cargo/Função: (3476) APOIO ADM. EDUCACIONAL-ELEMENTAR Un. Adm.: (013897) E.E. ZELIA COSTA DE ALMEIDA A Partir de: 01/04/2021 Até 30/04/2021	Processo N.: 1000003642718 Nome: (87715/1) JOAQUIM ROQUE PINHEIRO NETO Cargo/Função: (4740) APOIO ADM EDUC PROFISSIONALIZADO-30 Un. Adm.: (040525) ASSESSORIA PEDAGOGICA - POCONE A Partir de: 01/04/2021 Até 30/04/2021
Processo N.: 1000003642169 Nome: (59263/2) JOACIR RAMOS DA SILVA Cargo/Função: (4740) APOIO ADM EDUC PROFISSIONALIZADO-30 Un. Adm.: (011630) E.E. Dr. LEOPOLDO AMEROSIO FILHO A Partir de: 01/04/2021 Até 30/04/2021	Processo N.: 1000003641963 Nome: (201356/14) JOAQUINA APARECIDA GOMES DE OLIVEIRA Cargo/Função: (3476) APOIO ADM. EDUCACIONAL-ELEMENTAR Un. Adm.: (013455) E.E. PALMITAL A Partir de: 01/04/2021 Até 30/04/2021
Processo N.: 1000003642399 Nome: (87323/1) JOAMIL GONCALO DE CAMPOS Cargo/Função: (4740) APOIO ADM EDUC PROFISSIONALIZADO-30 Un. Adm.: (040703) ASSESSORIA PEDAGOGICA - VARZEA GRANDE A Partir de: 01/04/2021 Até 30/04/2021	Processo N.: 1000003644294 Nome: (110538/1) JOAREZ ZOZOMAZORE FILHO Cargo/Função: (4740) APOIO ADM EDUC PROFISSIONALIZADO-30 Un. Adm.: (009652) E.E. PROF. BENEDITO DE CARVALHO A Partir de: 01/04/2021 Até 30/04/2021
Processo N.: 1000003641803 Nome: (276519/15) JOAO BATISTA NASCIMENTO DAS NEVES Cargo/Função: (3476) APOIO ADM. EDUCACIONAL-ELEMENTAR Un. Adm.: (012130) E.E. MARIA LEITE MARCOSKI A Partir de: 04/04/2021 Até 28/04/2021	Processo N.: 1000003644218 Nome: (93085/2) JOCIMAR RODRIGUES DA SILVA Cargo/Função: (4740) APOIO ADM EDUC PROFISSIONALIZADO-30 Un. Adm.: (012793) CEJA 25 DE JUNHO A Partir de: 01/01/2021 Até 18/01/2021
Processo N.: 1000003642719 Nome: (88396/4) JOAO BOSCO FERREIRA LIMA Cargo/Função: (4740) APOIO ADM EDUC PROFISSIONALIZADO-30 Un. Adm.: (011347) E.E. DOM JOSE SELVA A Partir de: 18/04/2021 Até 30/04/2021	Processo N.: 1000003642318 Nome: (87107/1) JOELSON DE BRITTES JUNIOR Cargo/Função: (4740) APOIO ADM EDUC PROFISSIONALIZADO-30 Un. Adm.: (010405) E.E. GUSTAVO KULMANN A Partir de: 01/04/2021 Até 30/04/2021
Processo N.: 1000003642397 Nome: (87188/1) JOAO CARLOS DE MEDEIROS Cargo/Função: (4740) APOIO ADM EDUC PROFISSIONALIZADO-30 Un. Adm.: (040703) ASSESSORIA PEDAGOGICA - VARZEA GRANDE A Partir de: 01/04/2021 Até 30/04/2021	Processo N.: 1000003643736 Nome: (208789/7) JOILSON DE PAULA FERNANDES Cargo/Função: (3476) APOIO ADM. EDUCACIONAL-ELEMENTAR Un. Adm.: (040924) ASSESSORIA PEDAGOGICA - CHAPADA DOS GUIM A Partir de: 01/04/2021 Até 30/04/2021
Processo N.: 1000003642637 Nome: (87188/1) JOAO CARLOS DE MEDEIROS Cargo/Função: (4740) APOIO ADM EDUC PROFISSIONALIZADO-30 Un. Adm.: (040703) ASSESSORIA PEDAGOGICA - VARZEA GRANDE A Partir de: 03/03/2021 Até 31/03/2021	Processo N.: 1000003643059 Nome: (87406/1) JOILSON SEBASTIAO DA SILVA Cargo/Função: (4740) APOIO ADM EDUC PROFISSIONALIZADO-30 Un. Adm.: (012068) E.E. PROF. DEMETRIO DE SOUZA A Partir de: 01/04/2021 Até 30/04/2021
Processo N.: 1000003645465 Nome: (26140/1) JOAO FERRAZ DO NASCIMENTO Cargo/Função: (4740) APOIO ADM EDUC PROFISSIONALIZADO-30 Un. Adm.: (011371) E.E. Sen. FILINTO MULLER A Partir de: 01/04/2021 Até 30/04/2021	Processo N.: 1000003643166 Nome: (85874/1) JONAS RIBEIRO DE ALENCAR Cargo/Função: (4740) APOIO ADM EDUC PROFISSIONALIZADO-30 Un. Adm.: (010774) E.E. DOM ANTONIO CAMPELO A Partir de: 01/04/2021 Até 30/04/2021
Processo N.: 1000003643001 Nome: (278262/6) JOAO JORGE MARTINS NASCIMENTO Cargo/Função: (3476) APOIO ADM. EDUCACIONAL-ELEMENTAR Un. Adm.: (016420) E.E. GARCIA GARRIDO FERMINO A Partir de: 06/04/2021 Até 30/04/2021	Processo N.: 1000003642366 Nome: (303089/1) JONATAN ADEMIR HENNRICHES Cargo/Função: (3476) APOIO ADM. EDUCACIONAL-ELEMENTAR Un. Adm.: (173363) E. E. SANTANA D'AGUA LIMPA A Partir de: 01/04/2021 Até 30/04/2021
Processo N.: 1000003643265 Nome: (98122/12) JOAO LINDOLFO DA ROSA Cargo/Função: (4740) APOIO ADM EDUC PROFISSIONALIZADO-30 Un. Adm.: (015156) E.E. NORBERTO SCHWANTES A Partir de: 01/04/2021 Até 30/04/2021	Processo N.: 1000003643126 Nome: (117879/35) JORGE MANOEL DE PADOA Cargo/Função: (3476) APOIO ADM. EDUCACIONAL-ELEMENTAR Un. Adm.: (158330) E.E. ANDRÉANTONIO MAGGI A Partir de: 01/04/2021 Até 30/04/2021
Processo N.: 1000003641788	



Processo N.: 1000003642313  
 Nome: (67354/3) JOSE ALVES DUARTE  
 Cargo/Função: (4740) APOIO ADM EDUC PROFISSIONALIZADO-30  
 Un. Adm: (040703) ASSESSORIA PEDAGOGICA - VARZEA GRANDE  
 A Partir de: 01/04/2021 Até 30/04/2021

Processo N.: 1000003643245  
 Nome: (142427/7) JOSE ANTONIO APARECIDO BARBOSA  
 Cargo/Função: (3476) APOIO ADM. EDUCACIONAL-ELEMENTAR  
 Un. Adm: (015911) E.E. RAMON SANCHES MARQUES  
 A Partir de: 01/04/2021 Até 30/04/2021

Processo N.: 1000003642315  
 Nome: (292730/5) JOSE AUGUSTO DO NASCIMENTO  
 Cargo/Função: (3476) APOIO ADM. EDUCACIONAL-ELEMENTAR  
 Un. Adm: (016411) E.E. 19 DE JULHO  
 A Partir de: 01/04/2021 Até 30/04/2021

Processo N.: 1000003642661  
 Nome: (85183/1) JOSE BARBOSA DOS SANTOS  
 Cargo/Função: (4740) APOIO ADM EDUC PROFISSIONALIZADO-30  
 Un. Adm: (041963) ASSESSORIA PEDAGOGICA - PORTO ALEGRE DO  
 A Partir de: 01/04/2021 Até 30/04/2021

Processo N.: 1000003643273  
 Nome: (303066/1) JOSE CARLOS ALVES DA CONCEICAO  
 Cargo/Função: (3476) APOIO ADM. EDUCACIONAL-ELEMENTAR  
 Un. Adm: (114553) E.E. Pe. JHOANNES BERTHOLD HENNING  
 A Partir de: 01/04/2021 Até 30/04/2021

Processo N.: 1000003643512  
 Nome: (133479/35) JOSE CARLOS BATISTA DE OLIVEIRA  
 Cargo/Função: (3476) APOIO ADM. EDUCACIONAL-ELEMENTAR  
 Un. Adm: (013269) E.E. OLIMPIO JOAO PISSINATI GUERRA  
 A Partir de: 01/04/2021 Até 30/04/2021

Processo N.: 1000003643658  
 Nome: (303980/1) JOSE CICERO DOS SANTOS  
 Cargo/Função: (3476) APOIO ADM. EDUCACIONAL-ELEMENTAR  
 Un. Adm: (015938) E.E. PEDRO ALBERTO TAYANO  
 A Partir de: 01/04/2021 Até 02/04/2021

Processo N.: 1000003641862  
 Nome: (84369/1) JOSE DANTAS DOS SANTOS  
 Cargo/Função: (4740) APOIO ADM EDUC PROFISSIONALIZADO-30  
 Un. Adm: (013218) E.E. BARAO DE MELGAÇO  
 A Partir de: 01/04/2021 Até 30/04/2021

Processo N.: 1000003642911  
 Nome: (292135/5) JOSE IRACI LORENA CASTRO  
 Cargo/Função: (3476) APOIO ADM. EDUCACIONAL-ELEMENTAR  
 Un. Adm: (013307) E.E. NOSSA SENHORA DE LOURDES  
 A Partir de: 01/04/2021 Até 30/04/2021

Processo N.: 1000003642008  
 Nome: (258582/1) JOSE LUCIO DE OLIVEIRA FILHO  
 Cargo/Função: (3476) APOIO ADM. EDUCACIONAL-ELEMENTAR  
 Un. Adm: (010480) E.E. ALCEBIADES CALHAO  
 A Partir de: 01/04/2021 Até 30/04/2021

Processo N.: 1000003641894  
 Nome: (84921/1) JOSE LUIS DE ASSIS E SILVA  
 Cargo/Função: (4740) APOIO ADM EDUC PROFISSIONALIZADO-30  
 Un. Adm: (012661) E.E. JUSCELINO K. DE OLIVEIRA  
 A Partir de: 01/04/2021 Até 30/04/2021

Processo N.: 1000003642053  
 Nome: (89033/2) JOSE MARCIO FERREIRA DOS SANTOS  
 Cargo/Função: (4740) APOIO ADM EDUC PROFISSIONALIZADO-30  
 Un. Adm: (049905) CEFAPRO DE DIAMANTINO  
 A Partir de: 01/04/2021 Até 30/04/2021

Processo N.: 1000003645341  
 Nome: (228161/1) JOSE MARIA ALEIXO DOS SANTOS  
 Cargo/Função: (4740) APOIO ADM EDUC PROFISSIONALIZADO-30  
 Un. Adm: (012289) E.E. IRMAOS DO CAMINHO  
 A Partir de: 01/04/2021 Até 30/04/2021

Processo N.: 1000003642816  
 Nome: (55432/3) JOSE MARIA RIBEIRO LIMA  
 Cargo/Função: (4740) APOIO ADM EDUC PROFISSIONALIZADO-30  
 Un. Adm: (014222) E.E. ELIAS BENTO  
 A Partir de: 01/04/2021 Até 30/04/2021

Processo N.: 1000003641887  
 Nome: (274803/4) JOSE MAURO BATISTA DA SILVA  
 Cargo/Função: (3476) APOIO ADM. EDUCACIONAL-ELEMENTAR  
 Un. Adm: (155128) E.E. ÁGUA SANTA  
 A Partir de: 01/04/2021 Até 30/04/2021

Processo N.: 1000003644144  
 Nome: (99718/1) JOSE PEREIRA DA SILVA  
 Cargo/Função: (4740) APOIO ADM EDUC PROFISSIONALIZADO-30  
 Un. Adm: (014486) E.E. REGINA TENORIO OLIVEIRA  
 A Partir de: 01/04/2021 Até 30/04/2021

Processo N.: 1000003643576  
 Nome: (144888/10) JOSE ROBERTO DE SOUSA GUERRA  
 Cargo/Função: (4740) APOIO ADM EDUC PROFISSIONALIZADO-30  
 Un. Adm: (013510) E.E. NORBERTO SCHWANTES  
 A Partir de: 01/04/2021 Até 30/04/2021

Processo N.: 1000003643098  
 Nome: (283477/7) JOSERIO MARTINS DA COSTA  
 Cargo/Função: (3476) APOIO ADM. EDUCACIONAL-ELEMENTAR  
 Un. Adm: (015059) E.E. Cel. JOAO N. DE M. MALLET

A Partir de: 01/04/2021 Até 01/04/2021

Processo N.: 1000003645556  
 Nome: (233425/13) JOSIANE PERES DE SOUZA  
 Cargo/Função: (3476) APOIO ADM. EDUCACIONAL-ELEMENTAR  
 Un. Adm: (184594) E. E. RUBEM ALVES  
 A Partir de: 01/04/2021 Até 30/04/2021

Processo N.: 1000003645394  
 Nome: (254191/8) JOSINA LEITE DA SILVA  
 Cargo/Função: (3476) APOIO ADM. EDUCACIONAL-ELEMENTAR  
 Un. Adm: (156396) E.E. SANTO ANTONIO  
 A Partir de: 01/04/2021 Até 30/04/2021

Processo N.: 1000003645558  
 Nome: (291959/5) JULIANA CRISTINA DA COSTA  
 Cargo/Função: (3476) APOIO ADM. EDUCACIONAL-ELEMENTAR  
 Un. Adm: (184594) E. E. RUBEM ALVES  
 A Partir de: 01/04/2021 Até 30/04/2021

Processo N.: 1000003641852  
 Nome: (254176/7) JULIANA SOUZA DA MOTA  
 Cargo/Função: (3476) APOIO ADM. EDUCACIONAL-ELEMENTAR  
 Un. Adm: (013927) E.E. GERALDO SANTANA DOS SANTOS  
 A Partir de: 01/04/2021 Até 30/04/2021

Processo N.: 1000003643249  
 Nome: (254414/16) JULIANDRO JOSE MODZEL  
 Cargo/Função: (3476) APOIO ADM. EDUCACIONAL-ELEMENTAR  
 Un. Adm: (183652) E. E. PROFª MARIA SEBASTIANA DE SOUZA  
 A Partir de: 17/04/2021 Até 30/04/2021

Processo N.: 1000003642899  
 Nome: (291462/3) JULIANO DOS SANTOS ANTERO  
 Cargo/Função: (3476) APOIO ADM. EDUCACIONAL-ELEMENTAR  
 Un. Adm: (192040) ESC. ESTAD. ALINE MARIA TEIXEIRA  
 A Partir de: 01/04/2021 Até 30/04/2021

Processo N.: 1000003643704  
 Nome: (287244/1) JULIANO WILL  
 Cargo/Função: (3476) APOIO ADM. EDUCACIONAL-ELEMENTAR  
 Un. Adm: (065587) E.E. IVALDINO FRANCO  
 A Partir de: 01/04/2021 Até 30/04/2021

Processo N.: 1000003641878  
 Nome: (88420/24) JULIETA MARQUES DA COSTA  
 Cargo/Função: (3476) APOIO ADM. EDUCACIONAL-ELEMENTAR  
 Un. Adm: (044938) E.E. SABINO FERREIRA MAIA  
 A Partir de: 01/04/2021 Até 30/04/2021

Processo N.: 1000003643213  
 Nome: (292708/5) JULIO CESAR PACHECO LOBATO  
 Cargo/Função: (3476) APOIO ADM. EDUCACIONAL-ELEMENTAR  
 Un. Adm: (014630) E.E. Pe. EZEQUIEL RAMIN  
 A Partir de: 01/04/2021 Até 30/04/2021

Processo N.: 1000003642979  
 Nome: (268800/12) JULIO CESAR QUILICE  
 Cargo/Função: (3476) APOIO ADM. EDUCACIONAL-ELEMENTAR  
 Un. Adm: (014575) E.E. Dr. ARTHUR ANTUNES MACIEL  
 A Partir de: 01/04/2021 Até 30/04/2021

Processo N.: 1000003644181  
 Nome: (250678/1) JUNHIO FERREIRA COELHO  
 Cargo/Função: (3476) APOIO ADM. EDUCACIONAL-ELEMENTAR  
 Un. Adm: (011576) E.E. DINIZ ALVES DE TOLEDO  
 A Partir de: 01/04/2021 Até 30/04/2021

Processo N.: 1000003643262  
 Nome: (292878/7) JURACY FRAGA NOGUEIRA  
 Cargo/Função: (3476) APOIO ADM. EDUCACIONAL-ELEMENTAR  
 Un. Adm: (040649) ASSESSORIA PEDAGOGICA - ALTO ARAGUAIA  
 A Partir de: 01/04/2021 Até 30/04/2021

Processo N.: 1000003642798  
 Nome: (298122/4) KEILA DE SOUZA LEITE  
 Cargo/Função: (3476) APOIO ADM. EDUCACIONAL-ELEMENTAR  
 Un. Adm: (158615) E.E. CINCO DE ABRIL  
 A Partir de: 01/04/2021 Até 30/04/2021

Processo N.: 1000003642145  
 Nome: (298130/2) KETUNY MAYANE DE CASTRO FERREIRA  
 Cargo/Função: (3476) APOIO ADM. EDUCACIONAL-ELEMENTAR  
 Un. Adm: (050164) CEFAPRO DE SINOP  
 A Partir de: 01/04/2021 Até 25/04/2021

Processo N.: 1000003643760  
 Nome: (303096/1) KISLLON PEREIRA GARAJAU DE AMORIM  
 Cargo/Função: (3476) APOIO ADM. EDUCACIONAL-ELEMENTAR  
 Un. Adm: (015873) E.E. 13 DE MAIO  
 A Partir de: 01/04/2021 Até 30/04/2021

Processo N.: 1000003643167  
 Nome: (287676/3) KLEIA LUCIENE DA SILVA  
 Cargo/Função: (3476) APOIO ADM. EDUCACIONAL-ELEMENTAR  
 Un. Adm: (010774) E.E. DOM ANTONIO CAMPELO  
 A Partir de: 01/04/2021 Até 30/04/2021

Processo N.: 1000003642140  
 Nome: (303147/1) KLEITON ALVES DA GUIA FERREIRA  
 Cargo/Função: (3476) APOIO ADM. EDUCACIONAL-ELEMENTAR  
 Un. Adm: (119210) E.E. WELLINGTON FLAVIANO COELHO  
 A Partir de: 01/04/2021 Até 30/04/2021

Processo N.: 1000003643822  
 Nome: (298034/4) LANE KAROL DOS SANTOS DA GUIA SILVA

Cargo/Função: (3476) APOIO ADM. EDUCACIONAL-ELEMENTAR  
Un. Adm: (045098) E.E. JOAO CATARINO DE SOUZA  
A Partir de: 05/04/2021 Até 30/04/2021

Processo N.: 1000003644001  
Nome: (226987/1) LARISSA GONCALVES SILVA  
Cargo/Função: (4740) APOIO ADM EDUC PROFISSIONALIZADO-30  
Un. Adm: (015172) E.E. COUTO MAGALHAES  
A Partir de: 01/04/2021 Até 30/04/2021

Processo N.: 1000003642274  
Nome: (87378/1) LAUCIDE CONRADO DE ARAUJO  
Cargo/Função: (4740) APOIO ADM EDUC PROFISSIONALIZADO-30  
Un. Adm: (009466) E.E. JOAQUINA CERQUEIRA CALDAS  
A Partir de: 01/04/2021 Até 30/04/2021

Processo N.: 1000003645738  
Nome: (241774/1) LAURI JOSE STAUB  
Cargo/Função: (4740) APOIO ADM EDUC PROFISSIONALIZADO-30  
Un. Adm: (145700) E.E. GUIMARAES ROSA  
A Partir de: 01/04/2021 Até 30/04/2021

Processo N.: 1000003641890  
Nome: (142003/30) LAZARO VICENTE DE OLIVEIRA  
Cargo/Função: (3476) APOIO ADM. EDUCACIONAL-ELEMENTAR  
Un. Adm: (044270) E.E. 13 DE MAIO  
A Partir de: 01/04/2021 Até 30/04/2021

Processo N.: 1000003641834  
Nome: (242402/1) LEANDRO DE ALMEIDA FERREIRA  
Cargo/Função: (4740) APOIO ADM EDUC PROFISSIONALIZADO-30  
Un. Adm: (068713) E.E. VANDERLEI CECATTO  
A Partir de: 01/04/2021 Até 30/04/2021

Processo N.: 1000003643884  
Nome: (287780/1) LEANDRO FERREIRA VAZ  
Cargo/Função: (3476) APOIO ADM. EDUCACIONAL-ELEMENTAR  
Un. Adm: (011134) E.E. LA SALLE  
A Partir de: 01/04/2021 Até 30/04/2021

Processo N.: 1000003644028  
Nome: (270295/9) LEILA LOPES TAVARES PORTELLI  
Cargo/Função: (3476) APOIO ADM. EDUCACIONAL-ELEMENTAR  
Un. Adm: (041068) ASSESSORIA PEDAGOGICA - LUCIARA  
A Partir de: 01/04/2021 Até 30/04/2021

Processo N.: 1000003643252  
Nome: (298077/4) LEONARDO NEVES DE FREITA  
Cargo/Função: (3476) APOIO ADM. EDUCACIONAL-ELEMENTAR  
Un. Adm: (013803) E.E. APOLONIO BOURET DE MELO  
A Partir de: 01/04/2021 Até 30/04/2021

Processo N.: 1000003643183  
Nome: (128795/14) LEONICIO FEITOSA ARAUJO  
Cargo/Função: (4740) APOIO ADM EDUC PROFISSIONALIZADO-30  
Un. Adm: (061441) E.E. 19 DE DEZEMBRO  
A Partir de: 01/04/2021 Até 30/04/2021

Processo N.: 1000003642007  
Nome: (244154/17) LEONYR LEITE BARROS  
Cargo/Função: (3476) APOIO ADM. EDUCACIONAL-ELEMENTAR  
Un. Adm: (010480) E.E. ALCEBIANES CALHAO  
A Partir de: 01/04/2021 Até 30/04/2021

Processo N.: 1000003645878  
Nome: (298775/4) LEOVERGILDO FERREIRA DA COSTA NETO  
Cargo/Função: (3476) APOIO ADM. EDUCACIONAL-ELEMENTAR  
Un. Adm: (015482) E.E. RUI BARBOSA  
A Partir de: 01/04/2021 Até 30/04/2021

Processo N.: 1000003643186  
Nome: (226901/1) LEUZAM DE PAULA SOARES  
Cargo/Função: (4740) APOIO ADM EDUC PROFISSIONALIZADO-30  
Un. Adm: (061441) E.E. 19 DE DEZEMBRO  
A Partir de: 01/04/2021 Até 30/04/2021

Processo N.: 1000003643064  
Nome: (239336/7) LILIA CARLA DA SILVA  
Cargo/Função: (3476) APOIO ADM. EDUCACIONAL-ELEMENTAR  
Un. Adm: (014516) E.E. JOAQUIM A. COSTA MARQUES  
A Partir de: 01/04/2021 Até 30/04/2021

Processo N.: 1000003642026  
Nome: (283021/6) LILIA OLIVEIRA CORTEZ  
Cargo/Função: (3476) APOIO ADM. EDUCACIONAL-ELEMENTAR  
Un. Adm: (009938) E.E. PROFª. PACIANA TORRES DE SANTANA  
A Partir de: 01/04/2021 Até 30/04/2021

Processo N.: 1000003643983  
Nome: (210539/23) LOURIVAL GONCALVES DOS SANTOS  
Cargo/Função: (3476) APOIO ADM. EDUCACIONAL-ELEMENTAR  
Un. Adm: (056685) E.E. MACHADO DE ASSIS  
A Partir de: 01/04/2021 Até 30/04/2021

Processo N.: 1000003645566  
Nome: (298123/4) LUANE CARVALHO  
Cargo/Função: (3476) APOIO ADM. EDUCACIONAL-ELEMENTAR  
Un. Adm: (014192) E.E. ANTONIO GOMES PRIMO  
A Partir de: 01/04/2021 Até 30/04/2021

Processo N.: 1000003643122  
Nome: (288248/1) LUCAS VARGAS  
Cargo/Função: (3476) APOIO ADM. EDUCACIONAL-ELEMENTAR  
Un. Adm: (213462) E. E. DA P. M. TIR CB PM VANILSON SILVA  
CARVALHO  
A Partir de: 24/03/2021 Até 31/03/2021

Processo N.: 1000003643130  
Nome: (288248/1) LUCAS VARGAS  
Cargo/Função: (3476) APOIO ADM. EDUCACIONAL-ELEMENTAR  
Un. Adm: (213462) E. E. DA P. M. TIR CB PM VANILSON SILVA  
CARVALHO  
A Partir de: 01/04/2021 Até 30/04/2021

Processo N.: 1000003645289  
Nome: (284962/2) LUCIANA RODRIGUES DA SILVA  
Cargo/Função: (3476) APOIO ADM. EDUCACIONAL-ELEMENTAR  
Un. Adm: (009920) E.E. DJALMA FERREIRA DE SOUZA  
A Partir de: 20/04/2021 Até 30/04/2021

Processo N.: 1000003643989  
Nome: (304402/1) LUCIANE MOCELIN DENZER  
Cargo/Função: (3476) APOIO ADM. EDUCACIONAL-ELEMENTAR  
Un. Adm: (056685) E.E. MACHADO DE ASSIS  
A Partir de: 01/04/2021 Até 30/04/2021

Processo N.: 1000003644986  
Nome: (303026/1) LUCIANO DOUGLAS MENDES FERREIRA JUNIOR  
Cargo/Função: (3476) APOIO ADM. EDUCACIONAL-ELEMENTAR  
Un. Adm: (196240) E.E. DENNIS MANERICH DE OLIVEIRA  
A Partir de: 01/04/2021 Até 30/04/2021

Processo N.: 1000003642897  
Nome: (99222/1) LUCIANO OLIVEIRA DOS SANTOS  
Cargo/Função: (4740) APOIO ADM EDUC PROFISSIONALIZADO-30  
Un. Adm: (016624) E.E. NOSSA SENHORA DE FATIMA  
A Partir de: 17/04/2021 Até 30/04/2021

Processo N.: 1000003642900  
Nome: (99222/1) LUCIANO OLIVEIRA DOS SANTOS  
Cargo/Função: (4740) APOIO ADM EDUC PROFISSIONALIZADO-30  
Un. Adm: (016624) E.E. NOSSA SENHORA DE FATIMA  
A Partir de: 01/04/2021 Até 02/04/2021

Processo N.: 1000003643222  
Nome: (269560/8) LUCIANO PRESTES DE OLIVEIRA  
Cargo/Função: (3476) APOIO ADM. EDUCACIONAL-ELEMENTAR  
Un. Adm: (014583) CEJA ALTERNATIVO  
A Partir de: 01/04/2021 Até 20/04/2021

Processo N.: 1000003641888  
Nome: (303464/1) LUCIENE CARAGNATO BARDAIO DE SOUZA  
Cargo/Função: (3476) APOIO ADM. EDUCACIONAL-ELEMENTAR  
Un. Adm: (155128) E.E. ÁGUA SANTA  
A Partir de: 01/04/2021 Até 30/04/2021

Processo N.: 1000003645576  
Nome: (84491/1) LUCILENE MARIA DE OLIVEIRA  
Cargo/Função: (4740) APOIO ADM EDUC PROFISSIONALIZADO-30  
Un. Adm: (011100) E.E. SEBASTIANA R. DE SOUZA  
A Partir de: 01/04/2021 Até 30/04/2021

Processo N.: 1000003644216  
Nome: (67244/1) LUCILO BATISTA DA SILVA  
Cargo/Função: (4740) APOIO ADM EDUC PROFISSIONALIZADO-30  
Un. Adm: (012793) CEJA 25 DE JUNHO  
A Partir de: 01/04/2021 Até 30/04/2021

Processo N.: 1000003645826  
Nome: (241843/1) LUIS PAULO DA SILVA  
Cargo/Função: (4740) APOIO ADM EDUC PROFISSIONALIZADO-30  
Un. Adm: (212512) E.E. DES. INT. DA ED. BAS. "PROF ALM DE AMOR SILVA"  
A Partir de: 08/04/2021 Até 30/04/2021

Processo N.: 1000003642758  
Nome: (288281/1) LUIZ CARLOS FRAISSAT  
Cargo/Função: (3476) APOIO ADM. EDUCACIONAL-ELEMENTAR  
Un. Adm: (015075) E.E. ARLINDO ESTILAC LEAL  
A Partir de: 01/04/2021 Até 30/04/2021

Processo N.: 1000003643647  
Nome: (59489/6) LUIZ CARLOS MIGUEL  
Cargo/Função: (4740) APOIO ADM EDUC PROFISSIONALIZADO-30  
Un. Adm: (015687) E.E. OSCAR SOARES  
A Partir de: 01/04/2021 Até 30/04/2021

Processo N.: 1000003641977  
Nome: (54671/8) LUIZINHO PEREIRA DA SILVA  
Cargo/Função: (4740) APOIO ADM EDUC PROFISSIONALIZADO-30  
Un. Adm: (069493) E.E. BOA ESPERANCA  
A Partir de: 01/04/2021 Até 30/04/2021

Processo N.: 1000003643595  
Nome: (143340/21) LUTECIA MARTINS DA SILVA  
Cargo/Função: (3476) APOIO ADM. EDUCACIONAL-ELEMENTAR  
Un. Adm: (045098) E.E. JOAO CATARINO DE SOUZA  
A Partir de: 01/04/2021 Até 30/04/2021

Processo N.: 1000003643097  
Nome: (88426/20) MAESTER OLM  
Cargo/Função: (4740) APOIO ADM EDUC PROFISSIONALIZADO-30  
Un. Adm: (015059) E.E. Cel. JOAO N. DE M. MALLET  
A Partir de: 01/04/2021 Até 30/04/2021

Processo N.: 1000003642954  
Nome: (303075/1) MAKSOM MIKAEL LEANDRO DE OLIVEIRA  
Cargo/Função: (3476) APOIO ADM. EDUCACIONAL-ELEMENTAR  
Un. Adm: (154032) CEJA GILVAN DE SOUZA  
A Partir de: 01/04/2021 Até 30/04/2021

Processo N.: 1000003642325  
Nome: (270555/5) MANOEL ALVARO DE SOUZA

Cargo/Função: (3476) APOIO ADM. EDUCACIONAL-ELEMENTAR  
Un. Adm: (012718) E.E. BEL. RIBEIRO DE ARRUDA  
A Partir de: 01/04/2021 Até 30/04/2021

Processo N.: 1000003642511  
Nome: (141125/8) MANOEL ANTONIO GARCIA  
Cargo/Função: (4740) APOIO ADM EDUC PROFISSIONALIZADO-30  
Un. Adm: (014761) E.E. EWALDO MEYER RODERJAN  
A Partir de: 01/04/2021 Até 30/04/2021

Processo N.: 1000003641777  
Nome: (87185/1) MANOEL CARLOS DA LUZ MARQUES ANTONIO  
Cargo/Função: (4740) APOIO ADM EDUC PROFISSIONALIZADO-30  
Un. Adm: (014982) E.E. JOAO MATHEUS BARBOSA  
A Partir de: 01/04/2021 Até 30/04/2021

Processo N.: 1000003642827  
Nome: (136578/3) MANOEL DE JESUS  
Cargo/Função: (4740) APOIO ADM EDUC PROFISSIONALIZADO-30  
Un. Adm: (011517) E.E. ARTUR DA COSTA E SILVA  
A Partir de: 01/04/2021 Até 30/04/2021

Processo N.: 1000003642391  
Nome: (55355/35) MANOEL DIOGENIO DE BARROS  
Cargo/Função: (4740) APOIO ADM EDUC PROFISSIONALIZADO-30  
Un. Adm: (012386) E.E. BENEDITA AUGUSTA LEMES  
A Partir de: 01/04/2021 Até 30/04/2021

Processo N.: 1000003643053  
Nome: (85010/1) MANOEL DO ESPIRITO SANTO DE AQUINO  
Cargo/Função: (4740) APOIO ADM EDUC PROFISSIONALIZADO-30  
Un. Adm: (097012) E. E. JOSE APARECIDO RIBEIRO  
A Partir de: 01/04/2021 Até 30/04/2021

Processo N.: 1000003643872  
Nome: (292813/4) MANOEL DOS ANJOS CAMARGO  
Cargo/Função: (3476) APOIO ADM. EDUCACIONAL-ELEMENTAR  
Un. Adm: (173584) E. E. GOV. JOSE GARCIA NETO  
A Partir de: 01/04/2021 Até 30/04/2021

Processo N.: 1000003645316  
Nome: (278998/12) MANOEL NETO SANTOS MORAES  
Cargo/Função: (3476) APOIO ADM. EDUCACIONAL-ELEMENTAR  
Un. Adm: (009695) E.E. FENELON MULLER  
A Partir de: 01/04/2021 Até 20/04/2021

Processo N.: 1000003641798  
Nome: (84924/1) MANOEL PEDRO DO CARMO  
Cargo/Função: (4740) APOIO ADM EDUC PROFISSIONALIZADO-30  
Un. Adm: (012688) E.E. ANTONIO JOAO RIBEIRO  
A Partir de: 01/04/2021 Até 30/04/2021

Processo N.: 1000003642233  
Nome: (38658/1) MANOEL VIEIRA MARCELINO  
Cargo/Função: (4740) APOIO ADM EDUC PROFISSIONALIZADO-30  
Un. Adm: (014451) E.E. JOAO DE CAMPOS BORGES  
A Partir de: 01/04/2021 Até 30/04/2021

Processo N.: 1000003643172  
Nome: (88740/1) MARCEL AVELINO DOS SANTOS  
Cargo/Função: (4740) APOIO ADM EDUC PROFISSIONALIZADO-30  
Un. Adm: (012866) E.E. INOCENCIA RACHID JAUDY  
A Partir de: 01/04/2021 Até 30/04/2021

Processo N.: 1000003643212  
Nome: (280225/9) MARCELO BISPO DE PAULA  
Cargo/Função: (3476) APOIO ADM. EDUCACIONAL-ELEMENTAR  
Un. Adm: (014630) E.E. Pe. EZEQUIEL RAMIN  
A Partir de: 01/04/2021 Até 30/04/2021

Processo N.: 1000003642677  
Nome: (298678/3) MARCELO BRAGE FARIAS  
Cargo/Função: (3476) APOIO ADM. EDUCACIONAL-ELEMENTAR  
Un. Adm: (049867) E.E. PROFª. VASTI PEREIRA DA CONCEIÇÃO  
A Partir de: 01/04/2021 Até 30/04/2021

Processo N.: 1000003642132  
Nome: (287861/6) MARCELO DE ALMEIDA OLIVEIRA  
Cargo/Função: (3476) APOIO ADM. EDUCACIONAL-ELEMENTAR  
Un. Adm: (160040) E.E. TERRA NOVA  
A Partir de: 01/04/2021 Até 30/04/2021

Processo N.: 1000003642923  
Nome: (144726/8) MARCELO DE JESUS DOS ANJOS  
Cargo/Função: (4740) APOIO ADM EDUC PROFISSIONALIZADO-30  
Un. Adm: (016411) E.E. 19 DE JULHO  
A Partir de: 01/04/2021 Até 18/04/2021

Processo N.: 1000003641810  
Nome: (134275/16) MARCELO DE OLIVEIRA  
Cargo/Função: (3476) APOIO ADM. EDUCACIONAL-ELEMENTAR  
Un. Adm: (013471) E.E. CAFE NORTE  
A Partir de: 01/04/2021 Até 30/04/2021

Processo N.: 1000003641912  
Nome: (298783/4) MARCELO NUNES DE OLIVEIRA  
Cargo/Função: (3476) APOIO ADM. EDUCACIONAL-ELEMENTAR  
Un. Adm: (016055) E.E. MADRE TARCILA  
A Partir de: 01/04/2021 Até 30/04/2021

Processo N.: 1000003643096  
Nome: (77442/2) MARCIA CUSTODIO DA SILVA ABREU  
Cargo/Função: (4740) APOIO ADM EDUC PROFISSIONALIZADO-30  
Un. Adm: (015059) E.E. Cel. JOAO N. DE M. MALLETT  
A Partir de: 01/04/2021 Até 30/04/2021

Processo N.: 1000003643054  
Nome: (282332/3) MARCIANA DE SOUZA  
Cargo/Função: (3476) APOIO ADM. EDUCACIONAL-ELEMENTAR  
Un. Adm: (097012) E. E. JOSE APARECIDO RIBEIRO  
A Partir de: 01/04/2021 Até 30/04/2021

Processo N.: 1000003641896  
Nome: (217108/23) MARCIANO APARECIDO DA SILVA  
Cargo/Função: (3476) APOIO ADM. EDUCACIONAL-ELEMENTAR  
Un. Adm: (104230) E.E. PROF. ELIDIO MURCELLI FILHO  
A Partir de: 01/04/2021 Até 30/04/2021

Processo N.: 1000003642083  
Nome: (293365/5) MARCIO ADRIANO SIOMA DA SILVA  
Cargo/Função: (3476) APOIO ADM. EDUCACIONAL-ELEMENTAR  
Un. Adm: (038733) CRECHE EST. ENS. FUND. MARIA EUNICE DUARTE  
BARROS  
A Partir de: 01/04/2021 Até 07/04/2021

Processo N.: 1000003642540  
Nome: (222085/18) MARCIO ALVES DA FONSECA  
Cargo/Função: (3476) APOIO ADM. EDUCACIONAL-ELEMENTAR  
Un. Adm: (013897) E.E. ZELIA COSTA DE ALMEIDA  
A Partir de: 01/04/2021 Até 30/04/2021

Processo N.: 1000003642393  
Nome: (88768/1) MARCIO GUSMAO AREVALO  
Cargo/Função: (4740) APOIO ADM EDUC PROFISSIONALIZADO-30  
Un. Adm: (012386) E.E. BENEDITA AUGUSTA LEMES  
A Partir de: 01/04/2021 Até 30/04/2021

Processo N.: 1000003643792  
Nome: (88768/1) MARCIO GUSMAO AREVALO  
Cargo/Função: (4740) APOIO ADM EDUC PROFISSIONALIZADO-30  
Un. Adm: (042129) ASSESSORIA PEDAGOGICA - JANGADA  
A Partir de: 01/01/2021 Até 19/01/2021

Processo N.: 1000003644989  
Nome: (292102/6) MARCIO MARQUES DOTOLI  
Cargo/Função: (3476) APOIO ADM. EDUCACIONAL-ELEMENTAR  
Un. Adm: (196240) E.E. DENNIS MANERICH DE OLIVEIRA  
A Partir de: 01/04/2021 Até 30/04/2021

Processo N.: 1000003642517  
Nome: (87950/1) MARCIONEY DE SOUZA SANTANA  
Cargo/Função: (4740) APOIO ADM EDUC PROFISSIONALIZADO-30  
Un. Adm: (012378) E.E. ARNALDO ESTEVAO FIGUEIREDO  
A Partir de: 01/03/2021 Até 02/03/2021

Processo N.: 1000003641839  
Nome: (288869/1) MARCO VINICIUS RIBEIRO DE MAGALHAES TAQUES  
Cargo/Função: (3476) APOIO ADM. EDUCACIONAL-ELEMENTAR  
Un. Adm: (014460) E.E. JULIO MULLER  
A Partir de: 01/04/2021 Até 30/04/2021

Processo N.: 1000003643187  
Nome: (279410/8) MARCOS ANTONIO CARDOSO  
Cargo/Função: (3476) APOIO ADM. EDUCACIONAL-ELEMENTAR  
Un. Adm: (192210) E.E. ARLETE MARIA CAPELLARI  
A Partir de: 01/04/2021 Até 30/04/2021

Processo N.: 1000003645737  
Nome: (303326/1) MARCOS ANTONIO DE OLIVEIRA  
Cargo/Função: (3476) APOIO ADM. EDUCACIONAL-ELEMENTAR  
Un. Adm: (145700) E.E. GUIMARAES ROSA  
A Partir de: 01/04/2021 Até 30/04/2021

Processo N.: 1000003641815  
Nome: (275774/11) MARCOS ANTONIO FERREIRA DA COSTA  
Cargo/Função: (3476) APOIO ADM. EDUCACIONAL-ELEMENTAR  
Un. Adm: (049786) E.E. ULISSES GUIMARAES  
A Partir de: 01/04/2021 Até 30/04/2021

Processo N.: 1000003642978  
Nome: (268806/10) MARCOS ANTONIO RIBEIRO  
Cargo/Função: (3476) APOIO ADM. EDUCACIONAL-ELEMENTAR  
Un. Adm: (014575) E.E. Dr. ARTHUR ANTUNES MACIEL  
A Partir de: 01/04/2021 Até 30/04/2021

Processo N.: 1000003641989  
Nome: (290309/1) MARCOS AURELIO SOUSA  
Cargo/Função: (3476) APOIO ADM. EDUCACIONAL-ELEMENTAR  
Un. Adm: (011061) E.E. JOSE MORAES  
A Partir de: 01/04/2021 Até 30/04/2021

Processo N.: 1000003642825  
Nome: (85053/1) MARCOS CESAR MENDES DA SILVA  
Cargo/Função: (4740) APOIO ADM EDUC PROFISSIONALIZADO-30  
Un. Adm: (011517) E.E. ARTUR DA COSTA E SILVA  
A Partir de: 01/04/2021 Até 30/04/2021

Processo N.: 1000003641957  
Nome: (281999/8) MARCOS COELHO DE CARVALHO  
Cargo/Função: (3476) APOIO ADM. EDUCACIONAL-ELEMENTAR  
Un. Adm: (102326) E. E. ALFREDO TREUHERZ  
A Partir de: 01/04/2021 Até 30/04/2021

Processo N.: 1000003644187  
Nome: (237328/9) MARCOS DANILO PEREIRA LUZINI  
Cargo/Função: (3476) APOIO ADM. EDUCACIONAL-ELEMENTAR  
Un. Adm: (011223) E.E. PROFª. IVONE TRAMARIM DE OLIVEIRA  
A Partir de: 08/04/2021 Até 30/04/2021

Processo N.: 1000003643015  
Nome: (287647/1) MARCOS ROBERTO PROCKSCH  
Cargo/Função: (3476) APOIO ADM. EDUCACIONAL-ELEMENTAR



Un. Adm: (014613) E.E. 07 DE SETEMBRO  
A Partir de: 01/04/2021 Até 30/04/2021

Processo N.: 1000003643871  
Nome: (270155/7) MARCOS VINICIUS PORTELA DA SILVA  
Cargo/Função: (3476) APOIO ADM. EDUCACIONAL-ELEMENTAR  
Un. Adm: (173584) E. E. GOV. JOSE GARCIA NETO  
A Partir de: 01/04/2021 Até 30/04/2021

Processo N.: 1000003642268  
Nome: (88827/1) MARCUS VINICUS NASCIMENTO  
Cargo/Função: (4740) APOIO ADM EDUC PROFISSIONALIZADO-30  
Un. Adm: (011843) E.E. Dep. FRANCISCO VILANOVA  
A Partir de: 01/04/2021 Até 30/04/2021

Processo N.: 1000003642695  
Nome: (293253/5) MARIA ALICIA AVELINO DA SILVA  
Cargo/Função: (3476) APOIO ADM. EDUCACIONAL-ELEMENTAR  
Un. Adm: (045055) E.E. ARGEU AUGUSTO DE MORAES  
A Partir de: 01/04/2021 Até 30/04/2021

Processo N.: 1000003643850  
Nome: (85057/1) MARIA APARECIDA SALES DE SOUSA LOURENCO  
Cargo/Função: (4740) APOIO ADM EDUC PROFISSIONALIZADO-30  
Un. Adm: (011282) E.E. HERONILDES ARAUJO  
A Partir de: 01/04/2021 Até 30/04/2021

Processo N.: 1000003642694  
Nome: (299441/4) MARIA DAS GRACAS DA SILVA  
Cargo/Função: (3476) APOIO ADM. EDUCACIONAL-ELEMENTAR  
Un. Adm: (045055) E.E. ARGEU AUGUSTO DE MORAES  
A Partir de: 01/04/2021 Até 30/04/2021

Processo N.: 1000003644030  
Nome: (271712/10) MARIA DEUZANI RODRIGUES ALVES FERNANDES  
Cargo/Função: (3476) APOIO ADM. EDUCACIONAL-ELEMENTAR  
Un. Adm: (038709) E.E. JUSCELINO KUBISTCHEK  
A Partir de: 01/04/2021 Até 30/04/2021

Processo N.: 1000003642118  
Nome: (240561/8) MARIA JOSE ASSUNCAO ALVES  
Cargo/Função: (3476) APOIO ADM. EDUCACIONAL-ELEMENTAR  
Un. Adm: (021687) E.E. PEDRO NECA  
A Partir de: 01/04/2021 Até 30/04/2021

Processo N.: 1000003642077  
Nome: (303422/1) MARIA JOSE DE JESUS SILVA  
Cargo/Função: (3476) APOIO ADM. EDUCACIONAL-ELEMENTAR  
Un. Adm: (014508) E.E. 7 DE SETEMBRO  
A Partir de: 01/04/2021 Até 30/04/2021

Processo N.: 1000003642755  
Nome: (302895/2) MARIA LUCIA ALVES DA SILVA  
Cargo/Função: (3476) APOIO ADM. EDUCACIONAL-ELEMENTAR  
Un. Adm: (212466) E. E. DES. INT. DA ED. BAS. "PROF ALFREDO MARIEN"  
A Partir de: 01/04/2021 Até 30/04/2021

Processo N.: 1000003642296  
Nome: (287078/6) MARIA LUIZA CRUZ CAPELIN MATOS  
Cargo/Função: (3476) APOIO ADM. EDUCACIONAL-ELEMENTAR  
Un. Adm: (117587) E.E. SANTANA DO TAQUARAL  
A Partir de: 01/04/2021 Até 30/04/2021

Processo N.: 1000003643393  
Nome: (120833/31) MARIA RAIMUNDA ALMEIDA SILVA  
Cargo/Função: (3476) APOIO ADM. EDUCACIONAL-ELEMENTAR  
Un. Adm: (014206) E.E. ALEXANDRE QUIRINO SOUZA  
A Partir de: 02/04/2021 Até 30/04/2021

Processo N.: 1000003642910  
Nome: (35064/1) MARIANO ALVES DE CARVALHO  
Cargo/Função: (4740) APOIO ADM EDUC PROFISSIONALIZADO-30  
Un. Adm: (014435) E.E. ALFREDO JOSE DA SILVA  
A Partir de: 01/04/2021 Até 26/04/2021

Processo N.: 1000003642815  
Nome: (263554/2) MARILDE ALVES DA SILVA  
Cargo/Função: (3476) APOIO ADM. EDUCACIONAL-ELEMENTAR  
Un. Adm: (014222) E.E. ELIAS BENTO  
A Partir de: 01/04/2021 Até 30/04/2021

Processo N.: 1000003642104  
Nome: (243211/17) MARILEUZA ALENCAR DE SOUSA  
Cargo/Função: (3476) APOIO ADM. EDUCACIONAL-ELEMENTAR  
Un. Adm: (140805) E.E. BONIFACIO SACHETTI  
A Partir de: 01/04/2021 Até 30/04/2021

Processo N.: 1000003643606  
Nome: (292129/5) MARINELI SALVATERRA DE CARVALHO  
Cargo/Função: (3476) APOIO ADM. EDUCACIONAL-ELEMENTAR  
Un. Adm: (016314) E.E. 13 DE MAIO  
A Partir de: 01/04/2021 Até 30/04/2021

Processo N.: 1000003642514  
Nome: (297925/4) MARIO FERNANDO GARCIA CHAVES  
Cargo/Função: (3476) APOIO ADM. EDUCACIONAL-ELEMENTAR  
Un. Adm: (014761) E.E. EWALDO MEYER RODERJAN  
A Partir de: 01/04/2021 Até 30/04/2021

Processo N.: 1000003643882  
Nome: (91166/1) MARIO REGIS AVALO RODRIGUES  
Cargo/Função: (4740) APOIO ADM EDUC PROFISSIONALIZADO-30  
Un. Adm: (011134) E.E. LA SALLE  
A Partir de: 01/04/2021 Até 30/04/2021

Processo N.: 1000003644296  
Nome: (276128/14) MARIO SAVIO DE SOUSA  
Cargo/Função: (3476) APOIO ADM. EDUCACIONAL-ELEMENTAR  
Un. Adm: (009652) E.E. PROF. BENEDITO DE CARVALHO  
A Partir de: 01/04/2021 Até 04/04/2021

Processo N.: 1000003644297  
Nome: (276128/15) MARIO SAVIO DE SOUSA  
Cargo/Função: (3476) APOIO ADM. EDUCACIONAL-ELEMENTAR  
Un. Adm: (009652) E.E. PROF. BENEDITO DE CARVALHO  
A Partir de: 05/04/2021 Até 30/04/2021

Processo N.: 1000003645564  
Nome: (143785/8) MARISY FEITOZA LUZ  
Cargo/Função: (3476) APOIO ADM. EDUCACIONAL-ELEMENTAR  
Un. Adm: (014192) E.E. ANTONIO GOMES PRIMO  
A Partir de: 01/04/2021 Até 30/04/2021

Processo N.: 1000003641851  
Nome: (270704/4) MARIZA PADILHA DE ARRUDA  
Cargo/Função: (3476) APOIO ADM. EDUCACIONAL-ELEMENTAR  
Un. Adm: (012629) E.E. Cel. ANTONIO PAES DE BARROS  
A Partir de: 05/04/2021 Até 30/04/2021

Processo N.: 1000003641802  
Nome: (105065/2) MARIZETH DA SILVA LEITE  
Cargo/Função: (4740) APOIO ADM EDUC PROFISSIONALIZADO-30  
Un. Adm: (012130) E.E. MARIA LEITE MARCOSKI  
A Partir de: 01/04/2021 Até 30/04/2021

Processo N.: 1000003643866  
Nome: (237188/7) MARLON FELIPE NEGRISOLLI  
Cargo/Função: (3476) APOIO ADM. EDUCACIONAL-ELEMENTAR  
Un. Adm: (069612) E.E. GARCIA EDMUNDO ZEFFERINO  
A Partir de: 01/04/2021 Até 30/04/2021

Processo N.: 1000003642009  
Nome: (268356/9) MARTA DE OLIVEIRA  
Cargo/Função: (3476) APOIO ADM. EDUCACIONAL-ELEMENTAR  
Un. Adm: (010480) E.E. ALCEBIANES CALHAO  
A Partir de: 01/04/2021 Até 30/04/2021

Processo N.: 1000003643185  
Nome: (256082/41) MATIAS MOREIRA DA SILVA  
Cargo/Função: (3476) APOIO ADM. EDUCACIONAL-ELEMENTAR  
Un. Adm: (016187) E.E. 12 DE OUTUBRO  
A Partir de: 01/04/2021 Até 30/04/2021

Processo N.: 1000003643048  
Nome: (87953/1) MATUZALEM PEREIRA LUBSCHINSKI MILHOMEM  
Cargo/Função: (4740) APOIO ADM EDUC PROFISSIONALIZADO-30  
Un. Adm: (137758) E.E. PROFª HILDA ROCHA SOUZA  
A Partir de: 01/04/2021 Até 30/04/2021

Processo N.: 1000003641953  
Nome: (53098/2) MAURICIO FRANCA  
Cargo/Função: (4740) APOIO ADM EDUC PROFISSIONALIZADO-30  
Un. Adm: (016195) E.E. JOAO DE CAMPOS VIDAL  
A Partir de: 01/04/2021 Até 30/04/2021

Processo N.: 1000003644215  
Nome: (222793/23) MAURICIO MIRANDA DA SILVA  
Cargo/Função: (3476) APOIO ADM. EDUCACIONAL-ELEMENTAR  
Un. Adm: (015806) E.E. JOSE ALVES BEZERRA  
A Partir de: 01/04/2021 Até 30/04/2021

Processo N.: 1000003642202  
Nome: (87375/1) MAURINDO ENEDINO DA SILVA  
Cargo/Função: (4740) APOIO ADM EDUC PROFISSIONALIZADO-30  
Un. Adm: (012017) E.E. Dep. SALIM NADAF  
A Partir de: 01/04/2021 Até 30/04/2021

Processo N.: 1000003643141  
Nome: (287559/6) MAURO GONCALVES DA SILVA  
Cargo/Função: (3476) APOIO ADM. EDUCACIONAL-ELEMENTAR  
Un. Adm: (041629) ASSESSORIA PEDAGOGICA - SORRISO  
A Partir de: 01/04/2021 Até 30/04/2021

Processo N.: 1000003643682  
Nome: (99691/2) MAURO JOSE ESSWEIN  
Cargo/Função: (4740) APOIO ADM EDUC PROFISSIONALIZADO-30  
Un. Adm: (015091) E.E. ANTONIO GROHS  
A Partir de: 01/04/2021 Até 30/04/2021

Processo N.: 1000003643241  
Nome: (250671/8) MAXWELL PEREIRA DE PINHO  
Cargo/Função: (3476) APOIO ADM. EDUCACIONAL-ELEMENTAR  
Un. Adm: (197297) E. E. MIL. TIRAD. ' SOL. PM ADRIANA M. RAMOS  
A Partir de: 01/04/2021 Até 30/04/2021

Processo N.: 1000003642319  
Nome: (227361/1) MICHELL PINTO DA SILVA  
Cargo/Função: (4740) APOIO ADM EDUC PROFISSIONALIZADO-30  
Un. Adm: (010405) E.E. GUSTAVO KULMANN  
A Partir de: 01/04/2021 Até 30/04/2021

Processo N.: 1000003642023  
Nome: (303312/1) MILEIDE GOMES DA SILVA RANGEL  
Cargo/Função: (3476) APOIO ADM. EDUCACIONAL-ELEMENTAR  
Un. Adm: (009938) E.E. PROFª. PACIANA TORRES DE SANTANA  
A Partir de: 01/04/2021 Até 30/04/2021

Processo N.: 1000003644060  
Nome: (41502/10) MIRIAN CALISTO DE GOIS  
Cargo/Função: (3476) APOIO ADM. EDUCACIONAL-ELEMENTAR  
Un. Adm: (013137) E.E. Dep. DJALMA CARNEIRO DA ROCHA

A Partir de: 01/04/2021 Até 30/04/2021

Processo N.: 1000003642892

Nome: (244509/17) MIRTES MARILZE DA SILVA  
 Cargo/Função: (3476) APOIO ADM. EDUCACIONAL-ELEMENTAR  
 Un. Adm: (010359) E.E. JOSE DE MESQUITA  
 A Partir de: 01/04/2021 Até 30/04/2021

Processo N.: 1000003645773

Nome: (297756/4) MISLIENES PALHANO DE ARRUDA  
 Cargo/Função: (3476) APOIO ADM. EDUCACIONAL-ELEMENTAR  
 Un. Adm: (197300) E. EST. MIL. DO CORPO DE BOMB. 'DOM PEDRO II'  
 A Partir de: 01/04/2021 Até 30/04/2021

Processo N.: 1000003642610

Nome: (87396/1) MOACIR PORTUGUES DE SOUZA  
 Cargo/Função: (4740) APOIO ADM EDUC PROFISSIONALIZADO-30  
 Un. Adm: (013692) E.E. ARGEMIRO RODRIGUES PIMENTEL  
 A Partir de: 03/03/2021 Até 31/03/2021

Processo N.: 1000003642716

Nome: (98114/2) MOISEIS RODRIGUES DA SILVA  
 Cargo/Função: (4740) APOIO ADM EDUC PROFISSIONALIZADO-30  
 Un. Adm: (038660) E.E. TAPIRAPE  
 A Partir de: 01/04/2021 Até 30/04/2021

Processo N.: 1000003642248

Nome: (241921/1) MOISES ROCHA GUIMARAES  
 Cargo/Função: (4740) APOIO ADM EDUC PROFISSIONALIZADO-30  
 Un. Adm: (011754) E.E. Des. GABRIEL PINTO DE ARRUDA  
 A Partir de: 01/04/2021 Até 30/04/2021

Processo N.: 1000003645821

Nome: (99240/1) NARCISO ALVES  
 Cargo/Função: (4740) APOIO ADM EDUC PROFISSIONALIZADO-30  
 Un. Adm: (212512) E.E. DES. INT. DA ED. BAS. "PROF ALM DE AMOR SILVA"  
 A Partir de: 01/04/2021 Até 30/04/2021

Processo N.: 1000003642938

Nome: (87385/1) NATALICIO APARECIDO DE FREITAS MOREIRA  
 Cargo/Função: (4740) APOIO ADM EDUC PROFISSIONALIZADO-30  
 Un. Adm: (173347) E. E. ANTONIA MOURA MUNIZ  
 A Partir de: 01/04/2021 Até 30/04/2021

Processo N.: 1000003643821

Nome: (218274/8) NATALINA DE FATIMA DE MESQUITA  
 Cargo/Função: (3476) APOIO ADM. EDUCACIONAL-ELEMENTAR  
 Un. Adm: (045098) E.E. JOAO CATARINO DE SOUZA  
 A Partir de: 09/04/2021 Até 30/04/2021

Processo N.: 1000003642985

Nome: (211011/8) NATAN DHUNIOR DE MOURA ALVES  
 Cargo/Função: (4740) APOIO ADM EDUC PROFISSIONALIZADO-30  
 Un. Adm: (049956) ASSESSORIA PEDAGOGICA DE TABAPORA  
 A Partir de: 01/04/2021 Até 30/04/2021

Processo N.: 1000003645922

Nome: (286392/1) NEI ARAUJO SILVA  
 Cargo/Função: (3476) APOIO ADM. EDUCACIONAL-ELEMENTAR  
 Un. Adm: (065498) E.E. OLAVO BILAC  
 A Partir de: 01/04/2021 Até 30/04/2021

Processo N.: 1000003642127

Nome: (84366/1) NELSON JERONIMO DA SILVA  
 Cargo/Função: (4740) APOIO ADM EDUC PROFISSIONALIZADO-30  
 Un. Adm: (010502) E.E. AUREOLINA EUSTACIA RIBEIRO  
 A Partir de: 01/04/2021 Até 30/04/2021

Processo N.: 1000003641927

Nome: (288873/1) NELSON JOSE RODRIGUES  
 Cargo/Função: (4740) APOIO ADM EDUC PROFISSIONALIZADO-30  
 Un. Adm: (013544) E.E. NOVA UNIAO  
 A Partir de: 01/04/2021 Até 30/04/2021

Processo N.: 1000003641849

Nome: (241920/1) NELSON VIEGAS DA SILVA  
 Cargo/Função: (4740) APOIO ADM EDUC PROFISSIONALIZADO-30  
 Un. Adm: (012629) E.E. Cel. ANTONIO PAES DE BARROS  
 A Partir de: 01/04/2021 Até 30/04/2021

Processo N.: 1000003641926

Nome: (274726/12) NEUSA DELLABIGLIA  
 Cargo/Função: (3476) APOIO ADM. EDUCACIONAL-ELEMENTAR  
 Un. Adm: (013544) E.E. NOVA UNIAO  
 A Partir de: 01/04/2021 Até 30/04/2021

Processo N.: 1000003643251

Nome: (241925/1) NEUZETE FERREIRA DA SILVA  
 Cargo/Função: (4740) APOIO ADM EDUC PROFISSIONALIZADO-30  
 Un. Adm: (013803) E.E. APOLONIO BURET DE MELO  
 A Partir de: 01/04/2021 Até 30/04/2021

Processo N.: 1000003642789

Nome: (303069/1) NICHOLAS EDUARDO ALVES BRANCO  
 Cargo/Função: (3476) APOIO ADM. EDUCACIONAL-ELEMENTAR  
 Un. Adm: (016047) E.E. JOAO MONTEIRO SOBRINHO  
 A Partir de: 01/04/2021 Até 30/04/2021

Processo N.: 1000003641990

Nome: (235064/24) NILDA MENDONCA ARAUJO DE SOUZA  
 Cargo/Função: (3476) APOIO ADM. EDUCACIONAL-ELEMENTAR  
 Un. Adm: (012939) E.E. MARIA AUXILIADORA  
 A Partir de: 01/04/2021 Até 30/04/2021

Processo N.: 1000003643824

Nome: (241858/1) NILDO MUNIZ FERREIRA

Cargo/Função: (4740) APOIO ADM EDUC PROFISSIONALIZADO-30  
 Un. Adm: (045098) E.E. JOAO CATARINO DE SOUZA  
 A Partir de: 01/04/2021 Até 08/04/2021

Processo N.: 1000003643656

Nome: (282738/5) NILMA SONIA CANDIDO  
 Cargo/Função: (3476) APOIO ADM. EDUCACIONAL-ELEMENTAR  
 Un. Adm: (015938) E.E. PEDRO ALBERTO TAYANO  
 A Partir de: 03/04/2021 Até 30/04/2021

Processo N.: 1000003642961

Nome: (38481/1) NIVALDO RODRIGUES DA COSTA  
 Cargo/Função: (4740) APOIO ADM EDUC PROFISSIONALIZADO-30  
 Un. Adm: (011223) E.E. PROF. IVONE TRAMARIM DE OLIVEIRA  
 A Partir de: 01/04/2021 Até 30/04/2021

Processo N.: 1000003642124

Nome: (298787/4) NIVALDO TECO ARAUJO JUNIOR  
 Cargo/Função: (3476) APOIO ADM. EDUCACIONAL-ELEMENTAR  
 Un. Adm: (014230) E.E. MARIA ESTHER PERES  
 A Partir de: 01/04/2021 Até 30/04/2021

Processo N.: 1000003642062

Nome: (287228/1) OBERTO ELIAS DOS SANTOS SOUZA  
 Cargo/Função: (4740) APOIO ADM EDUC PROFISSIONALIZADO-30  
 Un. Adm: (013099) E.E. VALE DO GUAPORE  
 A Partir de: 01/04/2021 Até 30/04/2021

Processo N.: 1000003645339

Nome: (110541/1) ODAIR FERREIRA DE CAMPOS  
 Cargo/Função: (4740) APOIO ADM EDUC PROFISSIONALIZADO-30  
 Un. Adm: (012289) E.E. IRMAOS DO CAMINHO  
 A Partir de: 01/04/2021 Até 30/04/2021

Processo N.: 1000003645395

Nome: (219278/22) ODENIR NETO COELHO LEANDRO  
 Cargo/Função: (3476) APOIO ADM. EDUCACIONAL-ELEMENTAR  
 Un. Adm: (156396) E.E. SANTO ANTONIO  
 A Partir de: 01/04/2021 Até 30/04/2021

Processo N.: 1000003642698

Nome: (47107/4) ODILON PASCOAL  
 Cargo/Função: (4740) APOIO ADM EDUC PROFISSIONALIZADO-30  
 Un. Adm: (069400) E.E. RAINHA DA PAZ  
 A Partir de: 01/04/2021 Até 30/04/2021

Processo N.: 1000003642521

Nome: (303060/2) ODIVALDO GONCALO DA SILVA  
 Cargo/Função: (3476) APOIO ADM. EDUCACIONAL-ELEMENTAR  
 Un. Adm: (012378) E.E. ARNALDO ESTEVAO FIGUEIREDO  
 A Partir de: 01/04/2021 Até 01/04/2021

Processo N.: 1000003642522

Nome: (303060/3) ODIVALDO GONCALO DA SILVA  
 Cargo/Função: (3476) APOIO ADM. EDUCACIONAL-ELEMENTAR  
 Un. Adm: (012378) E.E. ARNALDO ESTEVAO FIGUEIREDO  
 A Partir de: 02/04/2021 Até 30/04/2021

Processo N.: 1000003645876

Nome: (40765/2) OLAVO ANTONIO RIBEIRO  
 Cargo/Função: (4740) APOIO ADM EDUC PROFISSIONALIZADO-30  
 Un. Adm: (015482) E.E. RUI BARBOSA  
 A Partir de: 01/04/2021 Até 30/04/2021

Processo N.: 1000003643555

Nome: (38832/1) ORLANDIO FERREIRA GOMES  
 Cargo/Função: (4740) APOIO ADM EDUC PROFISSIONALIZADO-30  
 Un. Adm: (012262) E.E. PROF. HONORIO RODRIGUES AMORIM  
 A Partir de: 01/04/2021 Até 30/04/2021

Processo N.: 1000003641898

Nome: (285241/2) OSCAR ZEFERINO  
 Cargo/Função: (3476) APOIO ADM. EDUCACIONAL-ELEMENTAR  
 Un. Adm: (104230) E.E. PROF. ELIDIO MURCELLI FILHO  
 A Partir de: 01/04/2021 Até 30/04/2021

Processo N.: 1000003642896

Nome: (269208/6) OSEIAS JERONIMO DA SILVA  
 Cargo/Função: (3476) APOIO ADM. EDUCACIONAL-ELEMENTAR  
 Un. Adm: (155110) E.E. ANGELO MELHORANCA  
 A Partir de: 01/04/2021 Até 30/04/2021

Processo N.: 1000003645898

Nome: (263228/10) OSMAR VALADARES OLIVEIRA  
 Cargo/Função: (3476) APOIO ADM. EDUCACIONAL-ELEMENTAR  
 Un. Adm: (156388) E.E. SOL NASCENTE  
 A Partir de: 01/04/2021 Até 30/04/2021

Processo N.: 1000003645552

Nome: (287500/1) OSNI RIBEIRO DA CRUZ  
 Cargo/Função: (3476) APOIO ADM. EDUCACIONAL-ELEMENTAR  
 Un. Adm: (009440) E.E. LEOVIGILDO DE MELO  
 A Partir de: 01/04/2021 Até 30/04/2021

Processo N.: 1000003643182

Nome: (126331/17) OSVALDO BOSSOLANI  
 Cargo/Função: (4740) APOIO ADM EDUC PROFISSIONALIZADO-30  
 Un. Adm: (016187) E.E. 12 DE OUTUBRO  
 A Partir de: 01/04/2021 Até 30/04/2021

Processo N.: 1000003642363

Nome: (278941/7) OSWALDO FERNANDES BUSCIOLI  
 Cargo/Função: (3476) APOIO ADM. EDUCACIONAL-ELEMENTAR  
 Un. Adm: (173363) E. E. SANTANA D'AGUA LIMPA  
 A Partir de: 01/04/2021 Até 30/04/2021

Processo N.: 1000003643240  
 Nome: (246693/9) OZEAS BRANDAO DE SOUSA  
 Cargo/Função: (3476) APOIO ADM. EDUCACIONAL-ELEMENTAR  
 Un. Adm: (197297) E. E. MIL. TIRAD. SOL. PM ADRIANA M. RAMOS  
 A Partir de: 01/04/2021 Até 30/04/2021

Processo N.: 1000003643619  
 Nome: (303965/1) PAMELA PEREIRA DE SOUZA  
 Cargo/Função: (3476) APOIO ADM. EDUCACIONAL-ELEMENTAR  
 Un. Adm: (069469) E. E. BERNARDINO GOMES DA LUZ  
 A Partir de: 01/04/2021 Até 30/04/2021

Processo N.: 1000003642326  
 Nome: (284152/4) PASCOAL GETULIO DA SILVA  
 Cargo/Função: (3476) APOIO ADM. EDUCACIONAL-ELEMENTAR  
 Un. Adm: (012718) E. E. BEL. RIBEIRO DE ARRUDA  
 A Partir de: 01/04/2021 Até 30/04/2021

Processo N.: 1000003642583  
 Nome: (38653/1) PASCOAL RIBEIRO  
 Cargo/Função: (4740) APOIO ADM EDUC PROFISSIONALIZADO-30  
 Un. Adm: (015920) E. E. ANTONIO HORTOLLANI  
 A Partir de: 01/04/2021 Até 30/04/2021

Processo N.: 1000003643176  
 Nome: (303808/2) PATRICIA MACEDO RAMOS  
 Cargo/Função: (3476) APOIO ADM. EDUCACIONAL-ELEMENTAR  
 Un. Adm: (021644) E. E. PROF. CARLOS PEREIRA BARBOSA  
 A Partir de: 01/04/2021 Até 30/04/2021

Processo N.: 1000003643112  
 Nome: (265318/1) PAULO AFONSO DE SALES FERREIRA  
 Cargo/Função: (4740) APOIO ADM EDUC PROFISSIONALIZADO-30  
 Un. Adm: (011347) E. E. DOM JOSE SELVA  
 A Partir de: 01/04/2021 Até 30/04/2021

Processo N.: 1000003642699  
 Nome: (87191/1) PAULO CESAR DE BARROS  
 Cargo/Função: (4740) APOIO ADM EDUC PROFISSIONALIZADO-30  
 Un. Adm: (069400) E. E. RAINHA DA PAZ  
 A Partir de: 01/04/2021 Até 30/04/2021

Processo N.: 1000003645283  
 Nome: (251416/1) PAULO CESAR DE MORAES E SILVA  
 Cargo/Função: (4740) APOIO ADM EDUC PROFISSIONALIZADO-30  
 Un. Adm: (011401) E. E. ANTONIO CRISTINO CORTES  
 A Partir de: 01/04/2021 Até 30/04/2021

Processo N.: 1000003643552  
 Nome: (85268/1) PAULO CESAR DE OLIVEIRA  
 Cargo/Função: (4740) APOIO ADM EDUC PROFISSIONALIZADO-30  
 Un. Adm: (012262) E. E. PROF. HONORIO RODRIGUES AMORIM  
 A Partir de: 01/04/2021 Até 30/04/2021

Processo N.: 1000003643014  
 Nome: (227743/1) PAULO CEZAR DO NASCIMENTO  
 Cargo/Função: (4740) APOIO ADM EDUC PROFISSIONALIZADO-30  
 Un. Adm: (014613) E. E. 07 DE SETEMBRO  
 A Partir de: 01/04/2021 Até 30/04/2021

Processo N.: 1000003643180  
 Nome: (27437/4) PAULO DONIZETE PEREIRA CLUBE  
 Cargo/Função: (4740) APOIO ADM EDUC PROFISSIONALIZADO-30  
 Un. Adm: (016187) E. E. 12 DE OUTUBRO  
 A Partir de: 01/04/2021 Até 30/04/2021

Processo N.: 1000003643086  
 Nome: (289786/1) PAULO GILBERTO DE SOUZA  
 Cargo/Função: (3476) APOIO ADM. EDUCACIONAL-ELEMENTAR  
 Un. Adm: (015962) E. E. JONAS LOPES DA SILVA  
 A Partir de: 01/04/2021 Até 30/04/2021

Processo N.: 1000003641892  
 Nome: (270061/8) PAULO HENRIQUE WESZ  
 Cargo/Função: (3476) APOIO ADM. EDUCACIONAL-ELEMENTAR  
 Un. Adm: (044270) E. E. 13 DE MAIO  
 A Partir de: 01/04/2021 Até 30/04/2021

Processo N.: 1000003643758  
 Nome: (298154/4) PAULO PAES DA CONCEICAO  
 Cargo/Função: (3476) APOIO ADM. EDUCACIONAL-ELEMENTAR  
 Un. Adm: (173576) E. E. GOV. DANTE MARTINS DE OLIVEIRA  
 A Partir de: 01/04/2021 Até 30/04/2021

Processo N.: 1000003642142  
 Nome: (260175/12) PAULO SERGIO DOS SANTOS  
 Cargo/Função: (3476) APOIO ADM. EDUCACIONAL-ELEMENTAR  
 Un. Adm: (119210) E. E. WELLINGTON FLAVIANO COELHO  
 A Partir de: 01/04/2021 Até 30/04/2021

Processo N.: 1000003643084  
 Nome: (241900/1) PAULO SERGIO DOS SANTOS  
 Cargo/Função: (4740) APOIO ADM EDUC PROFISSIONALIZADO-30  
 Un. Adm: (015962) E. E. JONAS LOPES DA SILVA  
 A Partir de: 01/04/2021 Até 30/04/2021

Processo N.: 1000003642982  
 Nome: (219183/5) PAULO SILVA DOS SANTOS  
 Cargo/Função: (4740) APOIO ADM EDUC PROFISSIONALIZADO-30  
 Un. Adm: (016403) E. E. BAIRRO UNIAO  
 A Partir de: 01/04/2021 Até 30/04/2021

Processo N.: 1000003641830  
 Nome: (298134/4) PAULO SILVANO XAVIER DE CARVALHO  
 Cargo/Função: (3476) APOIO ADM. EDUCACIONAL-ELEMENTAR

Un. Adm: (013340) E. E. NOSSA SENHORA DA GLORIA  
 A Partir de: 01/04/2021 Até 30/04/2021

Processo N.: 1000003642752  
 Nome: (282709/7) PEDRO ALTAIR DE JESUS  
 Cargo/Função: (3476) APOIO ADM. EDUCACIONAL-ELEMENTAR  
 Un. Adm: (010898) CEJA PROF. ALFREDO MARIEN  
 A Partir de: 01/04/2021 Até 01/04/2021

Processo N.: 1000003642753  
 Nome: (282709/8) PEDRO ALTAIR DE JESUS  
 Cargo/Função: (3476) APOIO ADM. EDUCACIONAL-ELEMENTAR  
 Un. Adm: (212466) E. E. DES. INT. DA ED. BAS. "PROF ALFREDO MARIEN"  
 A Partir de: 02/04/2021 Até 30/04/2021

Processo N.: 1000003642130  
 Nome: (248437/15) PEDRO ANTONIO DE SOUZA  
 Cargo/Função: (3476) APOIO ADM. EDUCACIONAL-ELEMENTAR  
 Un. Adm: (010502) E. E. AUREOLINA EUSTACIA RIBEIRO  
 A Partir de: 01/04/2021 Até 30/04/2021

Processo N.: 1000003643049  
 Nome: (32679/1) PEDRO FERREIRA ARAUJO  
 Cargo/Função: (4740) APOIO ADM EDUC PROFISSIONALIZADO-30  
 Un. Adm: (137758) E. E. PROFª HILDA ROCHA SOUZA  
 A Partir de: 01/04/2021 Até 30/04/2021

Processo N.: 1000003641778  
 Nome: (253913/3) PINHOPTIRE METUKTIRE  
 Cargo/Função: (3476) APOIO ADM. EDUCACIONAL-ELEMENTAR  
 Un. Adm: (123986) E. E. INDIGENA BEPKOROTI  
 A Partir de: 01/04/2021 Até 30/04/2021

Processo N.: 1000003643250  
 Nome: (241802/1) RAFAEL COLDEBELLA  
 Cargo/Função: (3476) APOIO ADM. EDUCACIONAL-ELEMENTAR  
 Un. Adm: (013803) E. E. APOLONIO BOURET DE MELO  
 A Partir de: 01/04/2021 Até 30/04/2021

Processo N.: 1000003643618  
 Nome: (291966/5) RAFAEL DA SILVA MORAES  
 Cargo/Função: (3476) APOIO ADM. EDUCACIONAL-ELEMENTAR  
 Un. Adm: (069469) E. E. BERNARDINO GOMES DA LUZ  
 A Partir de: 01/04/2021 Até 30/04/2021

Processo N.: 1000003642953  
 Nome: (222023/3) RAFAEL TAVARES DA COSTA  
 Cargo/Função: (4740) APOIO ADM EDUC PROFISSIONALIZADO-30  
 Un. Adm: (154032) CEJA GILVAN DE SOUZA  
 A Partir de: 01/04/2021 Até 30/04/2021

Processo N.: 1000003643726  
 Nome: (242097/1) RAIMUNDO ALVES FERREIRA  
 Cargo/Função: (4740) APOIO ADM EDUC PROFISSIONALIZADO-30  
 Un. Adm: (106020) E. E. PROFª. ELIZABETH MARIA BASTOS  
 A Partir de: 01/04/2021 Até 30/04/2021

Processo N.: 1000003642236  
 Nome: (85766/1) RAIMUNDO NETO DA SILVA  
 Cargo/Função: (4740) APOIO ADM EDUC PROFISSIONALIZADO-30  
 Un. Adm: (014451) E. E. JOAO DE CAMPOS BORGES  
 A Partir de: 01/04/2021 Até 30/04/2021

Processo N.: 1000003643127  
 Nome: (303042/1) RANGEL FREITAS DE ANDRADE  
 Cargo/Função: (3476) APOIO ADM. EDUCACIONAL-ELEMENTAR  
 Un. Adm: (158330) E. E. ANDRÉANTONIO MAGGI  
 A Partir de: 01/04/2021 Até 30/04/2021

Processo N.: 1000003642756  
 Nome: (133429/18) RAUL AUGUSTO DA SILVA FILHO  
 Cargo/Função: (3476) APOIO ADM. EDUCACIONAL-ELEMENTAR  
 Un. Adm: (015075) E. E. ARLINDO ESTILAC LEAL  
 A Partir de: 01/04/2021 Até 30/04/2021

Processo N.: 1000003645726  
 Nome: (274694/4) REGIANE SILVA FREIRE  
 Cargo/Função: (3476) APOIO ADM. EDUCACIONAL-ELEMENTAR  
 Un. Adm: (137766) E. E. PAULO FREIRE  
 A Partir de: 01/04/2021 Até 30/04/2021

Processo N.: 1000003642365  
 Nome: (287994/6) REGINALDO APARECIDO INACIO  
 Cargo/Função: (3476) APOIO ADM. EDUCACIONAL-ELEMENTAR  
 Un. Adm: (173363) E. E. SANTANA D'AGUA LIMPA  
 A Partir de: 01/04/2021 Até 30/04/2021

Processo N.: 1000003643272  
 Nome: (303068/1) REGINALDO PEREIRA REIS  
 Cargo/Função: (3476) APOIO ADM. EDUCACIONAL-ELEMENTAR  
 Un. Adm: (114553) E. E. Pe. JHOANNES BERTHOLD HENNING  
 A Partir de: 01/04/2021 Até 30/04/2021

Processo N.: 1000003643042  
 Nome: (77488/2) REINALDO JACINTO DE OLIVEIRA  
 Cargo/Função: (4740) APOIO ADM EDUC PROFISSIONALIZADO-30  
 Un. Adm: (015237) E. E. MIGUEL BARBOSA  
 A Partir de: 11/04/2021 Até 13/04/2021

Processo N.: 1000003642902  
 Nome: (287634/1) REINAN VIEIRA LOPES  
 Cargo/Função: (3476) APOIO ADM. EDUCACIONAL-ELEMENTAR  
 Un. Adm: (192040) ESC. ESTAD. ALINE MARIA TEIXEIRA  
 A Partir de: 01/04/2021 Até 30/04/2021



Processo N.: 1000003644146  
 Nome: (304030/2) RENAN AUGUSTO SILVA LOPES  
 Cargo/Função: (3476) APOIO ADM. EDUCACIONAL-ELEMENTAR  
 Un. Adm: (014486) E.E. REGINA TENORIO OLIVEIRA  
 A Partir de: 01/04/2021 Até 30/04/2021

Processo N.: 1000003644241  
 Nome: (304396/1) RENAN AZEVEDO CARVALHO ZUCCA  
 Cargo/Função: (3476) APOIO ADM. EDUCACIONAL-ELEMENTAR  
 Un. Adm: (158356) E.E. LUIS PEDROSO DA SILVA  
 A Partir de: 01/04/2021 Até 30/04/2021

Processo N.: 1000003643065  
 Nome: (299241/5) RENATA DELLA JUSTINA  
 Cargo/Função: (3476) APOIO ADM. EDUCACIONAL-ELEMENTAR  
 Un. Adm: (014516) E.E. JOAQUIM A. COSTA MARQUES  
 A Partir de: 06/04/2021 Até 30/04/2021

Processo N.: 1000003641799  
 Nome: (28095/1) RENATO AUGUSTO DA SILVA  
 Cargo/Função: (4740) APOIO ADM EDUC PROFISSIONALIZADO-30  
 Un. Adm: (012688) E.E. ANTONIO JOAO RIBEIRO  
 A Partir de: 01/04/2021 Até 30/04/2021

Processo N.: 1000003641884  
 Nome: (135497/4) RENATO MORAIS DOS SANTOS  
 Cargo/Função: (4740) APOIO ADM EDUC PROFISSIONALIZADO-30  
 Un. Adm: (013765) E.E. JOAO RIBEIRO VILELA  
 A Partir de: 01/04/2021 Até 30/04/2021

Processo N.: 1000003644155  
 Nome: (31141/2) RENATO OLIVEIRA SILVA  
 Cargo/Função: (4740) APOIO ADM EDUC PROFISSIONALIZADO-30  
 Un. Adm: (013072) E.E. SAO JOSE  
 A Partir de: 01/04/2021 Até 30/04/2021

Processo N.: 1000003645463  
 Nome: (269947/7) RICHARD GUILHERME DE SOUZA GONCALVES  
 Cargo/Função: (3476) APOIO ADM. EDUCACIONAL-ELEMENTAR  
 Un. Adm: (015890) E.E. PATRIARCA DA INDEPENDENCIA  
 A Partir de: 01/04/2021 Até 30/04/2021

Processo N.: 1000003645578  
 Nome: (277552/7) ROBERSON GOMES COSTALONGO  
 Cargo/Função: (3476) APOIO ADM. EDUCACIONAL-ELEMENTAR  
 Un. Adm: (011100) E.E. SEBASTIANA R. DE SOUZA  
 A Partir de: 01/04/2021 Até 30/04/2021

Processo N.: 1000003642510  
 Nome: (285986/1) ROBERT RODRIGUES DE SA  
 Cargo/Função: (3476) APOIO ADM. EDUCACIONAL-ELEMENTAR  
 Un. Adm: (009849) E.E. RAIMUNDO PINHEIRO DA SILVA  
 A Partir de: 01/04/2021 Até 30/04/2021

Processo N.: 1000003642171  
 Nome: (82549/3) ROBERTO CARLOS BASSAN ANTELO  
 Cargo/Função: (4740) APOIO ADM EDUC PROFISSIONALIZADO-30  
 Un. Adm: (011630) E.E. Dr. LEOPOLDO AMBROSIO FILHO  
 A Partir de: 01/04/2021 Até 30/04/2021

Processo N.: 1000003641985  
 Nome: (89011/1) ROBERTO JOSE LEONEL  
 Cargo/Função: (4740) APOIO ADM EDUC PROFISSIONALIZADO-30  
 Un. Adm: (011061) E.E. JOSE MORAES  
 A Partir de: 01/04/2021 Até 30/04/2021

Processo N.: 1000003642205  
 Nome: (213249/2) ROBSON DUTRA DE FARIA  
 Cargo/Função: (3476) APOIO ADM. EDUCACIONAL-ELEMENTAR  
 Un. Adm: (013552) E.E. PEDRO BIANCHINI  
 A Partir de: 01/04/2021 Até 30/04/2021

Processo N.: 1000003641816  
 Nome: (303307/3) RODOLFO RODRIGO SILVA TELLES  
 Cargo/Função: (3476) APOIO ADM. EDUCACIONAL-ELEMENTAR  
 Un. Adm: (011401) E.E. ANTONIO CRISTINO CORTES  
 A Partir de: 01/04/2021 Até 30/04/2021

Processo N.: 1000003643648  
 Nome: (263454/7) RODRIGO BORDINHAO  
 Cargo/Função: (3476) APOIO ADM. EDUCACIONAL-ELEMENTAR  
 Un. Adm: (015687) E.E. OSCAR SOARES  
 A Partir de: 01/04/2021 Até 30/04/2021

Processo N.: 1000003642141  
 Nome: (298271/5) RODRIGO FERREIRA DE SOUZA  
 Cargo/Função: (3476) APOIO ADM. EDUCACIONAL-ELEMENTAR  
 Un. Adm: (119210) E.E. WELLINGTON FLAVIANO COELHO  
 A Partir de: 01/04/2021 Até 30/04/2021

Processo N.: 1000003645765  
 Nome: (303281/1) RODRIGO SIBIONE RESENDE LOPES  
 Cargo/Função: (3476) APOIO ADM. EDUCACIONAL-ELEMENTAR  
 Un. Adm: (016047) E.E. JOAO MONTEIRO SOBRINHO  
 A Partir de: 01/04/2021 Até 30/04/2021

Processo N.: 1000003643177  
 Nome: (77702/2) ROGERIO ANTONIO MELO  
 Cargo/Função: (4740) APOIO ADM EDUC PROFISSIONALIZADO-30  
 Un. Adm: (021644) E.E. PROF. CARLOS PEREIRA BARBOSA  
 A Partir de: 01/04/2021 Até 30/04/2021

Processo N.: 1000003643013  
 Nome: (128955/10) ROGERIO FERNANDO RIBEIRO  
 Cargo/Função: (4740) APOIO ADM EDUC PROFISSIONALIZADO-30  
 Un. Adm: (014613) E.E. 07 DE SETEMBRO

A Partir de: 01/04/2021 Até 30/04/2021

Processo N.: 1000003642017  
 Nome: (219668/14) ROGERIO MONTEIRO DO NASCIMENTO  
 Cargo/Função: (3476) APOIO ADM. EDUCACIONAL-ELEMENTAR  
 Un. Adm: (198226) E.E. MARCIO SCHABATT SOUZA  
 A Partir de: 01/04/2021 Até 30/04/2021

Processo N.: 1000003642656  
 Nome: (241826/1) ROMARIO DE SOUZA BRITO  
 Cargo/Função: (4740) APOIO ADM EDUC PROFISSIONALIZADO-30  
 Un. Adm: (213454) E. E. DA P. M. TIR 1 TEN PM SALOMAO F F PIOVESAN  
 A Partir de: 01/04/2021 Até 30/04/2021

Processo N.: 1000003642595  
 Nome: (241551/1) ROMILDO DA SILVEIRA BARRETO  
 Cargo/Função: (4740) APOIO ADM EDUC PROFISSIONALIZADO-30  
 Un. Adm: (172642) E. E. PROFªZENI VIEIRA  
 A Partir de: 01/04/2021 Até 30/04/2021

Processo N.: 1000003642691  
 Nome: (226886/1) ROMILSON DIAS GOMES  
 Cargo/Função: (4740) APOIO ADM EDUC PROFISSIONALIZADO-30  
 Un. Adm: (069191) ASSES. PEDAGOGICA DE BOM JESUS ARAGUAIA  
 A Partir de: 01/04/2021 Até 30/04/2021

Processo N.: 1000003642665  
 Nome: (288210/1) RONALDO BARBOZA DOS SANTOS  
 Cargo/Função: (3476) APOIO ADM. EDUCACIONAL-ELEMENTAR  
 Un. Adm: (010839) E.E. ANTONIO G. BALBINO  
 A Partir de: 01/04/2021 Até 30/04/2021

Processo N.: 1000003642203  
 Nome: (290172/1) RONAIR MARCELINO DE PAULA  
 Cargo/Função: (3476) APOIO ADM. EDUCACIONAL-ELEMENTAR  
 Un. Adm: (012017) E.E. Dep. SALIM NADAF  
 A Partir de: 01/04/2021 Até 30/04/2021

Processo N.: 1000003642209  
 Nome: (144082/12) RONALDO SOUTO E SILVA  
 Cargo/Função: (3476) APOIO ADM. EDUCACIONAL-ELEMENTAR  
 Un. Adm: (084344) E.E. MARECHAL CANDIDO RONDON  
 A Partir de: 01/04/2021 Até 30/04/2021

Processo N.: 1000003642988  
 Nome: (286551/1) RONE VON CARLOS DE SOUZA PINHO  
 Cargo/Função: (3476) APOIO ADM. EDUCACIONAL-ELEMENTAR  
 Un. Adm: (049956) ASSESSORIA PEDAGOGICA DE TABAPORA  
 A Partir de: 01/04/2021 Até 30/04/2021

Processo N.: 1000003642063  
 Nome: (227306/1) RONEI DE ALMEIDA CRUZ  
 Cargo/Função: (4740) APOIO ADM EDUC PROFISSIONALIZADO-30  
 Un. Adm: (013099) E.E. VALE DO GUAPORE  
 A Partir de: 01/04/2021 Até 30/04/2021

Processo N.: 1000003643605  
 Nome: (99218/1) RONIVALDO RODRIGUES  
 Cargo/Função: (4740) APOIO ADM EDUC PROFISSIONALIZADO-30  
 Un. Adm: (016314) E.E. 13 DE MAIO  
 A Partir de: 01/04/2021 Até 30/04/2021

Processo N.: 1000003643510  
 Nome: (237466/20) ROSANA BERNARDES  
 Cargo/Função: (3476) APOIO ADM. EDUCACIONAL-ELEMENTAR  
 Un. Adm: (012173) E.E. HEROCLITO LEONCIO MONTEIRO  
 A Partir de: 01/04/2021 Até 27/04/2021

Processo N.: 1000003540572  
 Nome: (292001/2) ROSILENA DAS DORES FIALHO  
 Cargo/Função: (3476) APOIO ADM. EDUCACIONAL-ELEMENTAR  
 Un. Adm: (184152) E. E. JUAREZ RODRIGUES DOS ANJOS  
 A Partir de: 03/12/2020 Até 31/12/2020

Processo N.: 1000003642654  
 Nome: (111148/1) ROSIMAR DE OLIVEIRA PINTO  
 Cargo/Função: (4740) APOIO ADM EDUC PROFISSIONALIZADO-30  
 Un. Adm: (213454) E. E. DA P. M. TIR 1 TEN PM SALOMAO F F PIOVESAN  
 A Partir de: 01/04/2021 Até 30/04/2021

Processo N.: 1000003642408  
 Nome: (291174/6) ROSINALDO INACIO PEREIRA  
 Cargo/Função: (3476) APOIO ADM. EDUCACIONAL-ELEMENTAR  
 Un. Adm: (045780) E.E. CRIANÇA CIDADADA  
 A Partir de: 25/01/2021 Até 30/01/2021

Processo N.: 1000003642409  
 Nome: (291174/4) ROSINALDO INACIO PEREIRA  
 Cargo/Função: (3476) APOIO ADM. EDUCACIONAL-ELEMENTAR  
 Un. Adm: (011657) E.E. SAO LUIZ  
 A Partir de: 01/04/2021 Até 30/04/2021

Processo N.: 1000003641967  
 Nome: (217478/8) RUBENILSON SANCHES NOVAIS  
 Cargo/Função: (3476) APOIO ADM. EDUCACIONAL-ELEMENTAR  
 Un. Adm: (154970) E.E. JOSÉCLETO GIEHL  
 A Partir de: 01/04/2021 Até 30/04/2021

Processo N.: 1000003642721  
 Nome: (84990/1) SABINO FRANCISCO DA SILVA  
 Cargo/Função: (4740) APOIO ADM EDUC PROFISSIONALIZADO-30  
 Un. Adm: (012645) E.E. GAL. CAETANO DE ALBUQUERQUE  
 A Partir de: 01/04/2021 Até 30/04/2021

Processo N.: 1000003642664  
 Nome: (304288/1) SAMUEL DA ROCHA PIRES

Cargo/Função: (3476) APOIO ADM. EDUCACIONAL-ELEMENTAR  
Un. Adm: (010839) E.E. ANTONIO G. BALBINO  
A Partir de: 01/04/2021 Até 30/04/2021

Processo N.: 1000003643693  
Nome: (135748/5) SANDRA BATISTA  
Cargo/Função: (3476) APOIO ADM. EDUCACIONAL-ELEMENTAR  
Un. Adm: (065587) E.E. IVALDINO FRANCIO  
A Partir de: 01/04/2021 Até 30/04/2021

Processo N.: 1000003643267  
Nome: (274692/8) SANDRO ROCHA PEREIRA  
Cargo/Função: (3476) APOIO ADM. EDUCACIONAL-ELEMENTAR  
Un. Adm: (015156) E.E. NORBERTO SCHWANTES  
A Partir de: 01/04/2021 Até 30/04/2021

Processo N.: 1000003645398  
Nome: (298874/4) SANKLER JUNIOR BATISTA PEREIRA  
Cargo/Função: (3476) APOIO ADM. EDUCACIONAL-ELEMENTAR  
Un. Adm: (013528) E.E. LUCAS AUXILIO TONIAZO  
A Partir de: 01/04/2021 Até 30/04/2021

Processo N.: 1000003642208  
Nome: (288411/1) SAVIO LONKOSKI  
Cargo/Função: (3476) APOIO ADM. EDUCACIONAL-ELEMENTAR  
Un. Adm: (013552) E.E. PEDRO BIANCHINI  
A Partir de: 01/04/2021 Até 30/04/2021

Processo N.: 1000003643333  
Nome: (121964/2) SEBASTIAO ALVES DA SILVA  
Cargo/Função: (4740) APOIO ADM EDUC PROFISSIONALIZADO-30  
Un. Adm: (069329) E.E. TANCREDO NEVES  
A Partir de: 01/04/2021 Até 30/04/2021

Processo N.: 1000003643175  
Nome: (236561/23) SEBASTIAO APARECIDO DE ARAUJO  
Cargo/Função: (3476) APOIO ADM. EDUCACIONAL-ELEMENTAR  
Un. Adm: (012866) E.E. INOCENCIA RACHID JAUDY  
A Partir de: 01/04/2021 Até 30/04/2021

Processo N.: 1000003643088  
Nome: (120413/2) SEBASTIAO DE CAMPOS CURADO  
Cargo/Função: (4740) APOIO ADM EDUC PROFISSIONALIZADO-30  
Un. Adm: (011991) E.E. MIL TIRAD TEN CEL PM LOUIRSON RODR  
BENEVIDES  
A Partir de: 01/04/2021 Até 30/04/2021

Processo N.: 1000003643260  
Nome: (57922/5) SEBASTIAO FERREIRA GOUVEIA  
Cargo/Função: (4740) APOIO ADM EDUC PROFISSIONALIZADO-30  
Un. Adm: (040649) ASSESSORIA PEDAGOGICA - ALTO ARAGUAIA  
A Partir de: 01/04/2021 Até 30/04/2021

Processo N.: 1000003641883  
Nome: (97624/34) SEBASTIAO SOUZA SANTOS  
Cargo/Função: (3476) APOIO ADM. EDUCACIONAL-ELEMENTAR  
Un. Adm: (013757) E.E. SEBASTIAO PATRICIO  
A Partir de: 01/04/2021 Até 30/04/2021

Processo N.: 1000003641886  
Nome: (97624/34) SEBASTIAO SOUZA SANTOS  
Cargo/Função: (3476) APOIO ADM. EDUCACIONAL-ELEMENTAR  
Un. Adm: (013757) E.E. SEBASTIAO PATRICIO  
A Partir de: 31/03/2021 Até 31/03/2021

Processo N.: 1000003643744  
Nome: (276168/10) SELIO MARTINS DA SILVA  
Cargo/Função: (3476) APOIO ADM. EDUCACIONAL-ELEMENTAR  
Un. Adm: (016470) E.E. DOM BOSCO  
A Partir de: 01/04/2021 Até 17/04/2021

Processo N.: 1000003645003  
Nome: (280032/7) SERGIO LUIZ MACHADO DE MORAES  
Cargo/Função: (3476) APOIO ADM. EDUCACIONAL-ELEMENTAR  
Un. Adm: (196240) E.E. DENNIS MANERICH DE OLIVEIRA  
A Partir de: 15/03/2021 Até 28/03/2021

Processo N.: 1000003642582  
Nome: (87373/1) SEVENIR MACHADO DA LUZ  
Cargo/Função: (4740) APOIO ADM EDUC PROFISSIONALIZADO-30  
Un. Adm: (015920) E.E. ANTONIO HORTOLLANI  
A Partir de: 01/04/2021 Até 30/04/2021

Processo N.: 1000003642643  
Nome: (85028/1) SIDINEI VICENTE DA COSTA  
Cargo/Função: (4740) APOIO ADM EDUC PROFISSIONALIZADO-30  
Un. Adm: (014648) E.E. 21 DE ABRIL  
A Partir de: 01/04/2021 Até 30/04/2021

Processo N.: 1000003642121  
Nome: (143970/7) SILVANDRO LUIZ NINOW  
Cargo/Função: (4740) APOIO ADM EDUC PROFISSIONALIZADO-30  
Un. Adm: (014230) E.E. MARIA ESTHER PERES  
A Partir de: 01/04/2021 Até 30/04/2021

Processo N.: 1000003643868  
Nome: (84483/1) SILVANO ALVES DA SILVA  
Cargo/Função: (4740) APOIO ADM EDUC PROFISSIONALIZADO-30  
Un. Adm: (010855) E.E. SILVESTRE GOMES JARDIM  
A Partir de: 02/04/2021 Até 30/04/2021

Processo N.: 1000003642925  
Nome: (54945/3) SILVANO NARCISO DUARTE  
Cargo/Função: (4740) APOIO ADM EDUC PROFISSIONALIZADO-30  
Un. Adm: (012327) E.E. PROF. JOSE MENDES MARTINS  
A Partir de: 01/04/2021 Até 30/04/2021

Processo N.: 1000003645705  
Nome: (53587/5) SILVIO ERMOS MARTINS  
Cargo/Função: (4740) APOIO ADM EDUC PROFISSIONALIZADO-30  
Un. Adm: (012726) E.E. DOM FRANCISCO DE AQUINO CORREA  
A Partir de: 01/04/2021 Até 30/04/2021

Processo N.: 1000003642309  
Nome: (123244/34) SILVIO MARTINS SANTANA  
Cargo/Função: (3476) APOIO ADM. EDUCACIONAL-ELEMENTAR  
Un. Adm: (040703) ASSESSORIA PEDAGOGICA - VARZEA GRANDE  
A Partir de: 01/04/2021 Até 01/04/2021

Processo N.: 1000003642312  
Nome: (123244/35) SILVIO MARTINS SANTANA  
Cargo/Função: (3476) APOIO ADM. EDUCACIONAL-ELEMENTAR  
Un. Adm: (040703) ASSESSORIA PEDAGOGICA - VARZEA GRANDE  
A Partir de: 02/04/2021 Até 30/04/2021

Processo N.: 1000003642731  
Nome: (304330/1) SIRLI ALAIR ALVES DE CAMPOS  
Cargo/Função: (3476) APOIO ADM. EDUCACIONAL-ELEMENTAR  
Un. Adm: (011347) E.E. DOM JOSE SELVA  
A Partir de: 01/04/2021 Até 30/04/2021

Processo N.: 1000003643703  
Nome: (298181/2) SONIA DE FATIMA BIACO DIAS  
Cargo/Função: (3476) APOIO ADM. EDUCACIONAL-ELEMENTAR  
Un. Adm: (065587) E.E. IVALDINO FRANCIO  
A Partir de: 01/04/2021 Até 30/04/2021

Processo N.: 1000003642292  
Nome: (292364/4) STANLEY CANDIDO RODRIGUES GASPAR  
Cargo/Função: (3476) APOIO ADM. EDUCACIONAL-ELEMENTAR  
Un. Adm: (117587) E.E. SANTANA DO TAQUARAL  
A Partir de: 01/04/2021 Até 30/04/2021

Processo N.: 1000003641975  
Nome: (284364/6) STEPHANNY RITA ALVES DE MELO RODRIGUES  
Cargo/Função: (3476) APOIO ADM. EDUCACIONAL-ELEMENTAR  
Un. Adm: (014095) E.E. TANCREDO A. NEVES  
A Partir de: 01/04/2021 Até 30/04/2021

Processo N.: 1000003641950  
Nome: (288485/1) TAINA ARIADNE FELIZARDO DE SOUSA  
Cargo/Função: (3476) APOIO ADM. EDUCACIONAL-ELEMENTAR  
Un. Adm: (050032) CEFAPRO DE ALTA FLORESTA  
A Partir de: 01/04/2021 Até 30/04/2021

Processo N.: 1000003642010  
Nome: (275140/7) TAMIRES ARRAIS MENDES  
Cargo/Função: (3476) APOIO ADM. EDUCACIONAL-ELEMENTAR  
Un. Adm: (014567) E.E. ANA NERI  
A Partir de: 01/04/2021 Até 30/04/2021

Processo N.: 1000003642757  
Nome: (31812/9) TEODOMIRO RIBEIRO DE OLIVEIRA  
Cargo/Função: (4740) APOIO ADM EDUC PROFISSIONALIZADO-30  
Un. Adm: (015075) E.E. ARLINDO ESTILAC LEAL  
A Partir de: 01/04/2021 Até 30/04/2021

Processo N.: 1000003645295  
Nome: (46494/8) TEREZINHA BALBINO ALVES BATISTA  
Cargo/Função: (4740) APOIO ADM EDUC PROFISSIONALIZADO-30  
Un. Adm: (009920) E.E. DJALMA FERREIRA DE SOUZA  
A Partir de: 01/04/2021 Até 12/04/2021

Processo N.: 1000003641964  
Nome: (303043/1) THALIA TONETTI  
Cargo/Função: (3476) APOIO ADM. EDUCACIONAL-ELEMENTAR  
Un. Adm: (013455) E.E. PALMITAL  
A Partir de: 01/04/2021 Até 30/04/2021

Processo N.: 1000003645396  
Nome: (282131/8) THAYNARA DO NASCIMENTO BARBOSA LOPES  
Cargo/Função: (3476) APOIO ADM. EDUCACIONAL-ELEMENTAR  
Un. Adm: (156396) E.E. SANTO ANTONIO  
A Partir de: 01/04/2021 Até 30/04/2021

Processo N.: 1000003643694  
Nome: (245736/11) THELLER BAGATINI  
Cargo/Função: (3476) APOIO ADM. EDUCACIONAL-ELEMENTAR  
Un. Adm: (065587) E.E. IVALDINO FRANCIO  
A Partir de: 01/04/2021 Até 30/04/2021

Processo N.: 1000003643207  
Nome: (237370/12) THEO BENEDITO POMPEU MONTEIRO DA SILVA  
Cargo/Função: (3476) APOIO ADM. EDUCACIONAL-ELEMENTAR  
Un. Adm: (012459) E.E. JOSE CASEMIRO DE PINHO  
A Partir de: 01/04/2021 Até 30/04/2021

Processo N.: 1000003643157  
Nome: (89547/1) THEREZINHA DE JESUS SOUZA GOMES  
Cargo/Função: (4740) APOIO ADM EDUC PROFISSIONALIZADO-30  
Un. Adm: (016080) E.E. DOM AQUINO  
A Partir de: 01/04/2021 Até 20/04/2021

Processo N.: 1000003645436  
Nome: (230523/2) THIAGO FERREIRA COELHO  
Cargo/Função: (3476) APOIO ADM. EDUCACIONAL-ELEMENTAR  
Un. Adm: (049883) E.E. ANDRE MAGGI  
A Partir de: 01/04/2021 Até 13/04/2021

Processo N.: 1000003642713  
Nome: (298807/4) THIAGO FRANCISCO DE JESUS  
Cargo/Função: (3476) APOIO ADM. EDUCACIONAL-ELEMENTAR  
Un. Adm: (011410) E.E. FRANCISCO DOURADO

A Partir de: 01/04/2021 Até 30/04/2021

Processo N.: 1000003643745

Nome: (288841/1) ULISSES CABRAL DE ARAUJO  
Cargo/Função: (3476) APOIO ADM. EDUCACIONAL-ELEMENTAR  
Un. Adm.: (016470) E.E. DOM BOSCO  
A Partir de: 01/04/2021 Até 30/04/2021

Processo N.: 1000003642210

Nome: (292719/5) VAGNO CARDOSO DE AGUIAR  
Cargo/Função: (3476) APOIO ADM. EDUCACIONAL-ELEMENTAR  
Un. Adm.: (084344) E.E. MARECHAL CANDIDO RONDON  
A Partir de: 01/04/2021 Até 30/04/2021

Processo N.: 1000003642828

Nome: (288704/9) VALCIO BATISTA DA SILVA  
Cargo/Função: (3476) APOIO ADM. EDUCACIONAL-ELEMENTAR  
Un. Adm.: (011517) E.E. ARTUR DA COSTA E SILVA  
A Partir de: 01/04/2021 Até 30/04/2021

Processo N.: 1000003641889

Nome: (112380/38) VALCIR ERVIN PETERSEN  
Cargo/Função: (3476) APOIO ADM. EDUCACIONAL-ELEMENTAR  
Un. Adm.: (155128) E.E. ÁGUA SANTA  
A Partir de: 01/04/2021 Até 30/04/2021

Processo N.: 1000003641823

Nome: (261946/13) VALDECIR FONTES POLATO  
Cargo/Função: (3476) APOIO ADM. EDUCACIONAL-ELEMENTAR  
Un. Adm.: (127728) E.E. PROF. VALDOMIRO TEODORO CANDIDO  
A Partir de: 01/04/2021 Até 30/04/2021

Processo N.: 1000003643650

Nome: (226514/21) VALDECIR PINHEIRO CANGUSSU  
Cargo/Função: (3476) APOIO ADM. EDUCACIONAL-ELEMENTAR  
Un. Adm.: (015687) E.E. OSCAR SOARES  
A Partir de: 01/04/2021 Até 30/04/2021

Processo N.: 1000003643153

Nome: (276331/6) VALDECIR TEIXEIRA COELHO  
Cargo/Função: (3476) APOIO ADM. EDUCACIONAL-ELEMENTAR  
Un. Adm.: (016357) E.E. IRANY JAIME FARINA  
A Partir de: 01/04/2021 Até 30/04/2021

Processo N.: 1000003642201

Nome: (100100/1) VALDEMIR PEREIRA RIBEIRO  
Cargo/Função: (4740) APOIO ADM EDUC PROFISSIONALIZADO-30  
Un. Adm.: (012017) E.E. Dep. SALIM NADAF  
A Partir de: 01/04/2021 Até 30/04/2021

Processo N.: 1000003642146

Nome: (289245/4) VALDEMIR TAVARES DOS SANTOS  
Cargo/Função: (3476) APOIO ADM. EDUCACIONAL-ELEMENTAR  
Un. Adm.: (050164) CEFAPRO DE SINOP  
A Partir de: 01/04/2021 Até 30/04/2021

Processo N.: 1000003642055

Nome: (220008/3) VALDENIO GOMES DA SILVA  
Cargo/Função: (3476) APOIO ADM. EDUCACIONAL-ELEMENTAR  
Un. Adm.: (042269) ASSESSORIA PEDAGOGICA - LUCAS DO RIO VERDE  
A Partir de: 04/02/2021 Até 28/02/2021

Processo N.: 1000003642056

Nome: (220008/3) VALDENIO GOMES DA SILVA  
Cargo/Função: (3476) APOIO ADM. EDUCACIONAL-ELEMENTAR  
Un. Adm.: (042269) ASSESSORIA PEDAGOGICA - LUCAS DO RIO VERDE  
A Partir de: 01/03/2021 Até 31/03/2021

Processo N.: 1000003642057

Nome: (220008/3) VALDENIO GOMES DA SILVA  
Cargo/Função: (3476) APOIO ADM. EDUCACIONAL-ELEMENTAR  
Un. Adm.: (042269) ASSESSORIA PEDAGOGICA - LUCAS DO RIO VERDE  
A Partir de: 01/04/2021 Até 30/04/2021

Processo N.: 1000003643554

Nome: (291501/4) VALDENIR DUTRA DE ASSIS  
Cargo/Função: (3476) APOIO ADM. EDUCACIONAL-ELEMENTAR  
Un. Adm.: (012262) E.E. PROF. HONORIO RODRIGUES AMORIM  
A Partir de: 01/04/2021 Até 30/04/2021

Processo N.: 1000003644145

Nome: (87233/2) VALDINEI DE ALMEIDA RAMOS  
Cargo/Função: (3476) APOIO ADM. EDUCACIONAL-ELEMENTAR  
Un. Adm.: (014486) E.E. REGINA TENORIO OLIVEIRA  
A Partir de: 01/04/2021 Até 30/04/2021

Processo N.: 1000003642745

Nome: (297759/4) VALDINEI FIGUEREDO ANTUNES  
Cargo/Função: (3476) APOIO ADM. EDUCACIONAL-ELEMENTAR  
Un. Adm.: (015598) CEJA ARIOSTO DA RIVA  
A Partir de: 01/04/2021 Até 20/04/2021

Processo N.: 1000003643247

Nome: (282742/6) VALDIR ALVES DA SILVA  
Cargo/Função: (3476) APOIO ADM. EDUCACIONAL-ELEMENTAR  
Un. Adm.: (015911) E.E. RAMON SANCHES MARQUES  
A Partir de: 01/04/2021 Até 30/04/2021

Processo N.: 1000003642711

Nome: (227071/1) VALDIVINO LEMES DE FREITAS  
Cargo/Função: (4740) APOIO ADM EDUC PROFISSIONALIZADO-30  
Un. Adm.: (011410) E.E. FRANCISCO DOURADO  
A Partir de: 01/04/2021 Até 30/04/2021

Processo N.: 1000003644295

Nome: (225942/1) VALDOMIRO CERINO PEDROSO

Cargo/Função: (4740) APOIO ADM EDUC PROFISSIONALIZADO-30  
Un. Adm.: (009652) E.E. PROF. BENEDITO DE CARVALHO  
A Partir de: 01/04/2021 Até 30/04/2021

Processo N.: 1000003641846

Nome: (294505/7) VANDERLEI APARECIDO DA ROCHA  
Cargo/Função: (3476) APOIO ADM. EDUCACIONAL-ELEMENTAR  
Un. Adm.: (015407) E.E. DOMINGOS BRIANTE  
A Partir de: 01/04/2021 Até 30/04/2021

Processo N.: 1000003642733

Nome: (298808/3) VANILDA SILVA CARVALHO  
Cargo/Função: (3476) APOIO ADM. EDUCACIONAL-ELEMENTAR  
Un. Adm.: (011347) E.E. DOM JOSE SELVA  
A Partir de: 01/04/2021 Até 02/04/2021

Processo N.: 1000003643114

Nome: (298808/4) VANILDA SILVA CARVALHO  
Cargo/Função: (3476) APOIO ADM. EDUCACIONAL-ELEMENTAR  
Un. Adm.: (011347) E.E. DOM JOSE SELVA  
A Partir de: 05/04/2021 Até 17/04/2021

Processo N.: 1000003642552

Nome: (211203/8) VANILTON MORAES OLIVEIRA  
Cargo/Função: (4740) APOIO ADM EDUC PROFISSIONALIZADO-30  
Un. Adm.: (145734) E.E. MARIA MIRANDA ARAUJO  
A Partir de: 01/04/2021 Até 30/04/2021

Processo N.: 1000003641864

Nome: (133467/32) VILANI DA SILVA BARBOSA  
Cargo/Função: (3476) APOIO ADM. EDUCACIONAL-ELEMENTAR  
Un. Adm.: (021628) E.E. RODOLFO AUGUSTO T. CURVO  
A Partir de: 01/04/2021 Até 08/04/2021

Processo N.: 1000003642946

Nome: (242776/1) VILSON DA SILVA LIMA  
Cargo/Função: (4740) APOIO ADM EDUC PROFISSIONALIZADO-30  
Un. Adm.: (014729) E.E. SAO FRANCISCO DE ASSIS  
A Partir de: 01/04/2021 Até 30/04/2021

Processo N.: 1000003641838

Nome: (250605/1) VIVALDO BARBOSA MODESTO  
Cargo/Função: (4740) APOIO ADM EDUC PROFISSIONALIZADO-30  
Un. Adm.: (014460) E.E. JULIO MULLER  
A Partir de: 01/04/2021 Até 30/04/2021

Processo N.: 1000003645275

Nome: (89858/1) VLADEMIR ALVES DE SOUZA  
Cargo/Função: (4740) APOIO ADM EDUC PROFISSIONALIZADO-30  
Un. Adm.: (060194) E.E. PROF. MARIA DE LOURDES H.MORAES  
A Partir de: 01/04/2021 Até 30/04/2021

Processo N.: 1000003643864

Nome: (215491/6) WAGNER ALVES MOLINA  
Cargo/Função: (4740) APOIO ADM EDUC PROFISSIONALIZADO-30  
Un. Adm.: (069612) E.E. GARCIA EDMUNDO ZEFFERINO  
A Partir de: 01/04/2021 Até 30/04/2021

Processo N.: 1000003643695

Nome: (304427/1) WAGNER DOS SANTOS FERNANDES  
Cargo/Função: (3476) APOIO ADM. EDUCACIONAL-ELEMENTAR  
Un. Adm.: (065587) E.E. IVALDINO FRANCO  
A Partir de: 01/04/2021 Até 30/04/2021

Processo N.: 1000003642557

Nome: (299862/2) WAGNER RAMOS DE FREITAS  
Cargo/Função: (3476) APOIO ADM. EDUCACIONAL-ELEMENTAR  
Un. Adm.: (145734) E.E. MARIA MIRANDA ARAUJO  
A Partir de: 01/04/2021 Até 30/04/2021

Processo N.: 1000003642375

Nome: (298679/3) WAGNER ROSA DE CAMARGO  
Cargo/Função: (3476) APOIO ADM. EDUCACIONAL-ELEMENTAR  
Un. Adm.: (091448) E.E. PROF. EDELI MANTOVANI  
A Partir de: 01/04/2021 Até 30/04/2021

Processo N.: 1000003643414

Nome: (287085/1) WAGNER THIAGO DE MELO GONCALVES  
Cargo/Função: (3476) APOIO ADM. EDUCACIONAL-ELEMENTAR  
Un. Adm.: (011754) E.E. Des. GABRIEL PINTO DE ARRUDA  
A Partir de: 01/04/2021 Até 24/04/2021

Processo N.: 1000003643851

Nome: (99773/1) WALDEMAR LOPES RIBEIRO  
Cargo/Função: (4740) APOIO ADM EDUC PROFISSIONALIZADO-30  
Un. Adm.: (011282) E.E. HERONILDES ARAUJO  
A Partir de: 01/04/2021 Até 30/04/2021

Processo N.: 1000003643588

Nome: (58403/32) WALMIR DA SILVA FERREIRA  
Cargo/Função: (3476) APOIO ADM. EDUCACIONAL-ELEMENTAR  
Un. Adm.: (064149) E.E. PAULO FREIRE  
A Partir de: 01/04/2021 Até 30/04/2021

Processo N.: 1000003645284

Nome: (286382/1) WALTER MARCOS SOARES DE SOUSA  
Cargo/Função: (3476) APOIO ADM. EDUCACIONAL-ELEMENTAR  
Un. Adm.: (011312) CEJA PROF. MARISA MARIANO DA SILVA  
A Partir de: 01/04/2021 Até 30/04/2021

Processo N.: 1000003642410

Nome: (241832/1) WANDER LUIS PEDROSO LINO  
Cargo/Função: (4740) APOIO ADM EDUC PROFISSIONALIZADO-30  
Un. Adm.: (011657) E.E. SAO LUIZ  
A Partir de: 01/04/2021 Até 30/04/2021



Processo N.: 1000003642206  
 Nome: (288812/1) WELLISON ALEXANDRE RODRIGUES DA SILVA  
 Cargo/Função: (3476) APOIO ADM. EDUCACIONAL-ELEMENTAR  
 Un. Adm.: (013552) E.E. PEDRO BIANCHINI  
 A Partir de: 01/04/2021 Até 30/04/2021

Processo N.: 1000003642071  
 Nome: (298846/3) WELLYNGTON DO CARMO DE FRANCA  
 Cargo/Função: (3476) APOIO ADM. EDUCACIONAL-ELEMENTAR  
 Un. Adm.: (012505) E.E. FAUSTINO DIAS AMORIM  
 A Partir de: 01/04/2021 Até 30/04/2021

Processo N.: 1000003642133  
 Nome: (261507/7) WESLEY WILLIAN MARTINS DO NASCIMENTO  
 Cargo/Função: (3476) APOIO ADM. EDUCACIONAL-ELEMENTAR  
 Un. Adm.: (160040) E.E. TERRA NOVA  
 A Partir de: 01/04/2021 Até 30/04/2021

Processo N.: 1000003644180  
 Nome: (245505/15) WILLIAN MORAES DE MELO  
 Cargo/Função: (3476) APOIO ADM. EDUCACIONAL-ELEMENTAR  
 Un. Adm.: (011576) E.E. DINIZ ALVES DE TOLEDO  
 A Partir de: 01/04/2021 Até 30/04/2021

Processo N.: 1000003645569  
 Nome: (298779/3) WILKINSON EVILASIO SALES LOURENCO  
 Cargo/Função: (3476) APOIO ADM. EDUCACIONAL-ELEMENTAR  
 Un. Adm.: (011274) E.E. PROFª. MARIA NAZARETH M. NOLETO  
 A Partir de: 01/04/2021 Até 20/04/2021

Processo N.: 1000003642537  
 Nome: (143145/30) WILLIAM SOUZA BATISTA  
 Cargo/Função: (3476) APOIO ADM. EDUCACIONAL-ELEMENTAR  
 Un. Adm.: (013897) E.E. ZELIA COSTA DE ALMEIDA  
 A Partir de: 01/04/2021 Até 30/04/2021

Processo N.: 1000003643046  
 Nome: (298323/4) WILLIAN COSTA CORREA  
 Cargo/Função: (3476) APOIO ADM. EDUCACIONAL-ELEMENTAR  
 Un. Adm.: (173371) E. E. PEDRO BARBOSA  
 A Partir de: 01/04/2021 Até 30/04/2021

Processo N.: 1000003641876  
 Nome: (287291/1) WILSON ARAUJO DA SILVA  
 Cargo/Função: (3476) APOIO ADM. EDUCACIONAL-ELEMENTAR  
 Un. Adm.: (042285) ASSESSORIA PEDAGOGICA - MATUPA  
 A Partir de: 01/04/2021 Até 30/04/2021

Processo N.: 1000003642054  
 Nome: (241833/1) WILSON CELSON DE ARAUJO  
 Cargo/Função: (4740) APOIO ADM EDUC PROFISSIONALIZADO-30  
 Un. Adm.: (049905) CEFAPRO DE DIAMANTINO  
 A Partir de: 01/04/2021 Até 30/04/2021

Processo N.: 1000003645707  
 Nome: (239905/22) WILSON CUNHA DO NASCIMENTO  
 Cargo/Função: (3476) APOIO ADM. EDUCACIONAL-ELEMENTAR  
 Un. Adm.: (012726) E.E. DOM FRANCISCO DE AQUINO CORREA  
 A Partir de: 12/02/2021 Até 28/02/2021

Processo N.: 1000003645708  
 Nome: (239905/22) WILSON CUNHA DO NASCIMENTO  
 Cargo/Função: (3476) APOIO ADM. EDUCACIONAL-ELEMENTAR  
 Un. Adm.: (012726) E.E. DOM FRANCISCO DE AQUINO CORREA  
 A Partir de: 01/03/2021 Até 31/03/2021

Processo N.: 1000003645709  
 Nome: (239905/22) WILSON CUNHA DO NASCIMENTO  
 Cargo/Função: (3476) APOIO ADM. EDUCACIONAL-ELEMENTAR  
 Un. Adm.: (012726) E.E. DOM FRANCISCO DE AQUINO CORREA  
 A Partir de: 01/04/2021 Até 30/04/2021

Processo N.: 1000003643604  
 Nome: (144229/9) WOLF FERREIRA DE CAMPOS SANTOS  
 Cargo/Função: (3476) APOIO ADM. EDUCACIONAL-ELEMENTAR  
 Un. Adm.: (016314) E.E. 13 DE MAIO  
 A Partir de: 01/04/2021 Até 30/04/2021

Processo N.: 1000003642795  
 Nome: (122943/19) ZENILDA RODRIGUES DA SILVA  
 Cargo/Função: (3476) APOIO ADM. EDUCACIONAL-ELEMENTAR  
 Un. Adm.: (158615) E.E. CINCO DE ABRIL  
 A Partir de: 01/04/2021 Até 30/04/2021

Processo N.: 1000003642903  
 Nome: (289639/1) ZERINO DOS PASSOS  
 Cargo/Função: (3476) APOIO ADM. EDUCACIONAL-ELEMENTAR  
 Un. Adm.: (192040) ESC. ESTAD. ALINE MARIA TEIXEIRA  
 A Partir de: 01/04/2021 Até 30/04/2021

Processo N.: 1000003641814  
 Nome: (221745/2) ZILDO SOUSA DA SILVA  
 Cargo/Função: (4740) APOIO ADM EDUC PROFISSIONALIZADO-30  
 Un. Adm.: (049786) E.E. ULISSES GUIMARAES  
 A Partir de: 01/04/2021 Até 30/04/2021

PUBLICADA, REGISTRADA, CUMpra-SE.  
 Cuiabá-MT, 10 de Maio de 2021.  
 Alan Resende Porto  
 Secretário de Estado de Educação

BOLETIM DE PESSOAL/SEDUC/00787/2021 DE:  
 11/05/2021

O Secretário de Estado de Educação no uso de suas atribuições que lhes são conferidas por lei,

Resolve: DEFERIR  
 Evento: LICENÇA A GESTANTE/SEGURADO INSS

Processo N.: 1000003645697  
 Nome: (286565/5) ANDREIA REGINA ALVES DOS SANTOS  
 Cargo/Função: (3506) CONTR.TEMP.FUNCAO PROF. HABILITADO  
 Un. Adm.: (084336) E.E. PROF. JOAO FLORENTINO SILVA NETO  
 A Partir de: 05/05/2021 Até03/07/2021

Processo N.: 1000003641708  
 Nome: (220069/14) AREULIN KAIABI  
 Cargo/Função: (3506) CONTR.TEMP.FUNCAO PROF. HABILITADO  
 Un. Adm.: (140813) E.E. INDIGENA PANAKU  
 A Partir de: 03/05/2021 Até30/08/2021

Processo N.: 1000003645563  
 Nome: (297781/3) DANIELY PALIANE FERREIRA DOS SANTOS  
 Cargo/Função: (3468) TECNICO ADMINISTRATIVO EDUCACIONAL  
 Un. Adm.: (013021) E.E. CARLOS IRIGARAY FILHO  
 A Partir de: 03/05/2021 Até01/07/2021

PUBLICADA, REGISTRADA, CUMpra-SE.  
 Cuiabá-MT, 10 de Maio de 2021.  
 Alan Resende Porto  
 Secretário de Estado de Educação

BOLETIM DE PESSOAL/SEDUC/00788/2021 DE:  
 11/05/2021

O Secretário de Estado de Educação no uso de suas atribuições que lhes são conferidas por lei,

Resolve: DEFERIR  
 Evento: LICENÇA P/ TRATAMENTO SAUDE/SEGURADO INSS

Processo N.: 1000003646179  
 Nome: (71269/20) DAGMAR APARECIDA TEODORO GATTI  
 Cargo/Função: (3506) CONTR.TEMP.FUNCAO PROF. HABILITADO  
 Un. Adm.: (158348) E.E. ROBERVAL COSTA REIS  
 A Partir de: 06/05/2021 Até15/05/2021

Processo N.: 1000003645899  
 Nome: (236561/23) SEBASTIAO APARECIDO DE ARAUJO  
 Cargo/Função: (3476) APOIO ADM. EDUCACIONAL-ELEMENTAR  
 Un. Adm.: (012866) E.E. INOCENCIA RACHID JAUDY  
 A Partir de: 01/05/2021 Até08/05/2021

PUBLICADA, REGISTRADA, CUMpra-SE.  
 Cuiabá-MT, 10 de Maio de 2021.  
 Alan Resende Porto  
 Secretário de Estado de Educação

BOLETIM DE PESSOAL/SEDUC/00789/2021 DE:  
 11/05/2021

O Secretário de Estado de Educação no uso de suas atribuições que lhes são conferidas por lei,

Resolve: RETIFICAR  
 Evento: LICENÇA P/ TRATAMENTO SAUDE/SEGURADO INSS

Processo N.: 1000003625206  
 Nome: (269681/19) MARIA SEBASTIANA SALES LEITE  
 Cargo/Função: (3506) CONTR.TEMP.FUNCAO PROF. HABILITADO  
 Un. Adm.: (010871) E.E. ADOLFO AUGUSTO DE MORAES  
 A Partir de: 06/04/2021 Até05/06/2021

Processo N.: 1000003637045  
 Nome: (228249/46) TAINA DA SILVA CAMARGO  
 Cargo/Função: (3506) CONTR.TEMP.FUNCAO PROF. HABILITADO  
 Un. Adm.: (012890) E.E. PROF. NILO POVOAS  
 A Partir de: 20/04/2021 Até19/05/2021

Processo N.: 1000003637054  
 Nome: (228249/45) TAINA DA SILVA CAMARGO  
 Cargo/Função: (3506) CONTR.TEMP.FUNCAO PROF. HABILITADO  
 Un. Adm.: (012858) E.E. PROF. MARIO ABRRAO NASSARDEN  
 A Partir de: 20/04/2021 Até19/05/2021

PUBLICADA, REGISTRADA, CUMpra-SE.  
 Cuiabá-MT, 10 de Maio de 2021.  
 Alan Resende Porto  
 Secretário de Estado de Educação

BOLETIM DE PESSOAL/SEDUC/00790/2021 DE:  
 11/05/2021

O Secretário de Estado de Educação no uso de suas atribuições que lhes são conferidas por lei,

Resolve: DEFERIR  
 Evento: LICENÇA PARA TRATAMENTO DE SAUDE

Processo N.:  
 Nome: (94125/1) CESARINA AUXILIADORA DE ALMEIDA CAMPOS

Cargo/Função: (4740) APOIO ADM EDUC PROFISSIONALIZADO-30  
Un. Adm: (012254) E.E. PROFª. ARLETE MARIA DA SILVA  
A Partir de: 30/03/2021 Até28/04/2021

**Processo N.:**

Nome: (61594/3) JARDES FELIX DE MACEDO  
Cargo/Função: (3441) PROFESSOR EDUC. BASICA  
Un. Adm: (176664) E. E. 12 DE OUTUBRO  
A Partir de: 29/03/2021 Até27/04/2021

**Processo N.:**

Nome: (52923/5) JOSE MARIA SOARES  
Cargo/Função: (4740) APOIO ADM EDUC PROFISSIONALIZADO-30  
Un. Adm: (015172) E.E. COUTO MAGALHAES  
A Partir de: 29/03/2021 Até27/05/2021

**Processo N.:**

Nome: (100479/32) JOSE SOUZA DA SILVA  
Cargo/Função: (3441) PROFESSOR EDUC. BASICA  
Un. Adm: (016560) E.E. JOAO SATO  
A Partir de: 11/04/2021 Até09/07/2021

**Processo N.:**

Nome: (88782/1) LOURIVALDO BORGES GLORIA  
Cargo/Função: (4740) APOIO ADM EDUC PROFISSIONALIZADO-30  
Un. Adm: (014206) E.E. ALEXANDRE QURIRINO SOUZA  
A Partir de: 29/03/2021 Até27/04/2021

**Processo N.:**

Nome: (49009/6) MARCIO SEBASTIAO DOMINGOS  
Cargo/Função: (3441) PROFESSOR EDUC. BASICA  
Un. Adm: (071765) E.E. DUNGA RODRIGUES  
A Partir de: 29/03/2021 Até26/06/2021

**Processo N.:**

Nome: (40007/15) MARIA DA PENHA DO NASCIMENTO  
Cargo/Função: (4731) TEC ADM EDUC PROFISSIONALIZADO-30  
Un. Adm: (013170) E.E. Dep. JOAO EVARISTO CURVO  
A Partir de: 04/02/2021 Até05/03/2021

PUBLICADA, REGISTRADA, CUMPRA-SE.  
Cuiabá-MT, 10 de Maio de 2021.  
Alan Resende Porto  
Secretário de Estado de Educação

BOLETIM DE PESSOAL/SEDUC/00791/2021 DE:  
11/05/2021

O Secretário de Estado de Educação no uso de suas atribuições que lhes são conferidas por lei,

Resolve: RETIFICAR  
Evento: LICENCA PARA TRATAMENTO DE SAUDE

**Processo N.:**

Nome: (87339/1) MANOEL PAULO DE CAMPOS FILHO  
Cargo/Função: (3441) PROFESSOR EDUC. BASICA  
Un. Adm: (009865) E.E. ALICE FONTES PINHEIRO  
A Partir de: 19/02/2021 Até28/03/2021

PUBLICADA, REGISTRADA, CUMPRA-SE.  
Cuiabá-MT, 10 de Maio de 2021.  
Alan Resende Porto  
Secretário de Estado de Educação

BOLETIM DE PESSOAL/SEDUC/00792/2021 DE:  
11/05/2021

O Secretário de Estado de Educação no uso de suas atribuições que lhes são conferidas por lei,

Resolve: TORNAR SEM EFEITO  
Evento: LICENCA PARA TRATAMENTO DE SAUDE

**Processo N.:**

Nome: (110520/18) ADEMIR DE JESUS BARCELOS  
Cargo/Função: (3441) PROFESSOR EDUC. BASICA  
Un. Adm: (011100) E.E. SEBASTIANA R. DE SOUZA  
A Partir de: 23/03/2021 Até21/04/2021

PUBLICADA, REGISTRADA, CUMPRA-SE.  
Cuiabá-MT, 10 de Maio de 2021.  
Alan Resende Porto  
Secretário de Estado de Educação

BOLETIM DE PESSOAL/SEDUC/00793/2021 DE:  
11/05/2021

O Secretário de Estado de Educação no uso de suas atribuições que lhes são conferidas por lei,

Resolve: DEFERIR  
Evento: LICENCA PARA TRATAMENTO DE SAUDE EM PESSOA DA FAMILIA

**Processo N.:**

Nome: (60183/3) VANDERLEA DE SOUSA OZE  
Cargo/Função: (3441) PROFESSOR EDUC. BASICA  
Un. Adm: (010588) E.E. PROF. ULISSES CUIABANO  
A Partir de: 22/03/2021 Até05/04/2021

PUBLICADA, REGISTRADA, CUMPRA-SE.  
Cuiabá-MT, 10 de Maio de 2021.  
Alan Resende Porto  
Secretário de Estado de Educação

BOLETIM DE PESSOAL/SEDUC/00794/2021 DE:  
11/05/2021

O Secretário de Estado de Educação no uso de suas atribuições que lhes são conferidas por lei,

Resolve: RETIFICAR  
Evento: LICENCA A GESTANTE

**Processo N.:**

Nome: (254979/13) LILIAN STRAPASSON  
Cargo/Função: (3476) APOIO ADM. EDUCACIONAL-ELEMENTAR  
Un. Adm: (015970) E.E. MANOEL MARINHEIRO  
A Partir de: 01/12/2020 Até14/05/2021

PUBLICADA, REGISTRADA, CUMPRA-SE.  
Cuiabá-MT, 10 de Maio de 2021.  
Alan Resende Porto  
Secretário de Estado de Educação

BOLETIM DE PESSOAL/SEDUC/00795/2021 DE:  
11/05/2021

O Secretário de Estado de Educação no uso de suas atribuições que lhes são conferidas por lei,

Resolve: DEFERIR  
Evento: LICENCA PREMIO - GOZO

**Processo N.:**

Nome: (202775/14) LIEGE FONSECA BARROS  
Cargo/Função: (3441) PROFESSOR EDUC. BASICA  
Quinquênio de Referência: 31/07/2012 Ate 30/07/2017  
A Partir de: 01/06/2021 Até30/06/2021

**Processo N.:**

Nome: (143502/1) LUCIANE GONCALVES DOS SANTOS  
Cargo/Função: (3441) PROFESSOR EDUC. BASICA  
Quinquênio de Referência: 09/01/2013 Ate 08/01/2018  
A Partir de: 17/05/2021 Até15/06/2021

**Processo N.:**

Nome: (37958/1) MARIA APARECIDA ALVES  
Cargo/Função: (2321) PROFESSOR  
Quinquênio de Referência: 01/03/2003 Ate 29/02/2008  
A Partir de: 01/04/2004 Até29/06/2004

**Processo N.:**

Nome: (33360/1) MARIUZA MARINHO LOPES  
Cargo/Função: (3441) PROFESSOR EDUC. BASICA  
Quinquênio de Referência: 01/03/1993 Ate 28/02/1998  
A Partir de: 14/02/2005 Até14/04/2005

**Processo N.:**

Nome: (33360/1) MARIUZA MARINHO LOPES  
Cargo/Função: (3441) PROFESSOR EDUC. BASICA  
Quinquênio de Referência: 01/03/1998 Ate 28/02/2003  
A Partir de: 15/04/2004 Até13/07/2004

PUBLICADA, REGISTRADA, CUMPRA-SE.  
Cuiabá-MT, 10 de Maio de 2021.  
Alan Resende Porto  
Secretário de Estado de Educação

BOLETIM DE PESSOAL/SEDUC/00796/2021 DE:  
11/05/2021

O Secretário de Estado de Educação no uso de suas atribuições que lhes são conferidas por lei,

Resolve: AUTORIZAR  
Evento: READAPTAÇÃO DE FUNÇÃO

**Processo N.:**

Nome: (45425/2) GERALDA JOSE MONTEIRO  
Un. Adm: (013250) E.E. ENIO PIPINO  
A Partir de: 23/03/2021 Até17/03/2022

PUBLICADA, REGISTRADA, CUMPRA-SE.  
Cuiabá-MT, 10 de Maio de 2021.  
Alan Resende Porto  
Secretário de Estado de Educação

**SFTASC**

**SECRETARIA DE ESTADO DE ASSISTÊNCIA SOCIAL E CIDADANIA**

PORTARIA/SETASC/00041/2021 DE:  
11/05/2021

O Sec de Assistencia Social e Cidadania no uso de suas atribuições que lhes são conferidas por lei,

Resolve: DESIGNAR  
Evento: DESIGNAÇÃO EM SUBSTITUIÇÃO CARGO EM COMISSÃO/FUNÇÃO

## Processo N.:

Nome: (235305/1) GRAZIELI PATRICIA RIBEIRO DE LIMA  
A Partir de: 20/04/2021 Até30/06/2021  
Cargo/Função: (11606) DGA-6 SERVIDOR  
Substituído: (106834/2) KLEBSON FONSECA DE SOUZA  
Un. Adm: (200751) COORD. DE PROTECAO SOC. BASICA

## Processo N.:

Nome: (253869/1) LENYZE GRECCO GOMES  
A Partir de: 19/05/2021 Até28/05/2021  
Cargo/Função: (11487) DGA-4  
Substituído: (293768/2) SHEILA CARLA DE QUEIROZ GOMES  
Un. Adm: (200816) SUPERINT. DE GESTAO DO SUAS

## Processo N.:

Nome: (138290/1) PAMELA DE CARVALHO VIEIRA  
A Partir de: 19/05/2021 Até28/05/2021  
Cargo/Função: (11606) DGA-6 SERVIDOR  
Substituído: (253869/1) LENYZE GRECCO GOMES  
Un. Adm: (200867) COORD. DE REG. E GEST. FINAN.DO SUAS

## Processo N.:

Nome: (254096/1) WALDETE ELIANE DE ALMEIDA DRAGONI  
A Partir de: 10/05/2021 Até24/05/2021  
Cargo/Função: (11509) DGA-6  
Substituído: (296388/1) LILLIAN BORGES PASSARELLI  
Un. Adm: (200840) COORD. DE GESTAO DO TRABALHO DO SUAS

PUBLICADA, REGISTRADA, CUMpra-SE.

Cuiabá-MT, 10 de Maio de 2021.

Rosamaria Ferreira de Carvalho

Sec de Assistencia Social e Cidadania

BOLETIM DE PESSOAL/SETASC/00181/2021  
11/05/2021

DE:

O Sec de Assistencia Social e Cidadania no uso de suas atribuições que lhes são conferidas por lei,

Resolve: DEFERIR

Evento: LICENCA PARA TRATAMENTO DE SAUDE

## Processo N.:

Nome: (258270/1) CRISTIANE DE NOVAS MACHADO  
Cargo/Função: (6052) TECNICO DESENV ECO SOC L 10177/14  
Un. Adm: (118699) UNID.ESPEC.CONTROLE MOVIMENTACAO PESSOAL  
A Partir de: 20/04/2021 Até18/06/2021

## Processo N.:

Nome: (257112/1) MARINA DE FATIMA COLOMBO  
Cargo/Função: (6027) ANALISTA DESENV ECON SOCIAL L 10050  
Un. Adm: (118699) UNID.ESPEC.CONTROLE MOVIMENTACAO PESSOAL  
A Partir de: 15/04/2021 Até13/06/2021

## Processo N.:

Nome: (49963/6) MARLETH MILTES PEREIRA DA SILVA  
Cargo/Função: (6052) TECNICO DESENV ECO SOC L 10177/14  
Un. Adm: (166170) GAB. DO SECRET. ADJ. DE DIREITOS HUMANOS  
A Partir de: 16/04/2021 Até20/04/2021

## Processo N.:

Nome: (62523/7) RONDENELLY CESAR MARQUES DE ARRUDA  
Cargo/Função: (6027) ANALISTA DESENV ECON SOCIAL L 10050  
Un. Adm: (202266) SECRET. EXEC. DE CONSELHOS  
A Partir de: 24/03/2021 Até22/04/2021

PUBLICADA, REGISTRADA, CUMpra-SE.

Cuiabá-MT, 10 de Maio de 2021.

Rosamaria Ferreira de Carvalho

Sec de Assistencia Social e Cidadania

## SECITEC

## SECRETARIA DE ESTADO DE CIÊNCIA, TECNOLOGIA E INOVAÇÃO

O Secretário de Estado de Ciência, Tecnologia e Inovação no uso de suas atribuições que lhes são conferidas por lei,

Resolve: AUTORIZAR

Objeto: CONTRATAÇÃO TEMPORARIA POR MOTIVO DE URGÊNCIA

CONTRATO/SECITECI/00010/2021 DE: 11/05/2021

Processo N°: 131981/2021

Contratado: (128292/8) EDUARDO JOSE FREIRE

CPF: 810.938.101-49

Cargo/Função: (9385) PROFESSOR CEPROTEC

Referência: C-001 Carga Horária: 30 horas semanais

Un. Adm: (145408) DIR.ESC.TEC.EST.EDUC.PROFIS.E TECNOL.ALTA

FLORESTA

A Partir de: 17/05/2021 Até16/05/2022

CONTRATO/SECITECI/00011/2021 DE: 11/05/2021

Processo N°: 124334/2021

Contratado: (210946/4) MICHELLI MITCHUKO TEIXEIRA OKA

CPF: 022.440.731-73

Cargo/Função: (9385) PROFESSOR CEPROTEC

Referência: B-001 Carga Horária: 20 horas semanais

Un. Adm: (157538) DIR.ESC.TEC.EST.EDUC.PROFIS.TECN.LUCAS RIO VERDE

A Partir de: 17/05/2021 Até16/05/2022

CONTRATO/SECITECI/00012/2021 DE: 11/05/2021

Processo N°: 110481/2021

Contratado: (293663/3) ROSEANY PATRICIA DA SILVA ROCHA

CPF: 039.721.671-80

Cargo/Função: (9385) PROFESSOR CEPROTEC

Referência: C-001 Carga Horária: 20 horas semanais

Un. Adm: (187070) DIR. DA ESC. TEC. EST. DE EDUC. PROF. E TEC.

CUIABA

A Partir de: 17/05/2021 Até16/05/2022

CONTRATO/SECITECI/00013/2021 DE: 11/05/2021

Processo N°: 141310/2021

Contratado: (304593/1) ANA APARECIDA BOING ROBL

CPF: 712.456.509-04

Cargo/Função: (9385) PROFESSOR CEPROTEC

Referência: B-001 Carga Horária: 30 horas semanais

Un. Adm: (145459) DIR.ESC.TEC.EST.DE EDUC.PROFIS.TECN.BARRA GARCAS

A Partir de: 17/05/2021 Até16/05/2022

CONTRATO/SECITECI/00014/2021 DE: 11/05/2021

Processo N°: 124292/2021

Contratado: (304594/1) LUCIBERGUES MORAES DE SOUZA

CPF: 594.921.041-72

Cargo/Função: (9385) PROFESSOR CEPROTEC

Referência: A-001 Carga Horária: 40 horas semanais

Un. Adm: (157538) DIR.ESC.TEC.EST.EDUC.PROFIS.TECN.LUCAS RIO VERDE

A Partir de: 17/05/2021 Até16/05/2022

CONTRATO/SECITECI/00015/2021 DE: 11/05/2021

Processo N°: 124305/2021

Contratado: (304595/1) BRUNO FRANCA DA SILVA

CPF: 043.840.801-23

Cargo/Função: (9385) PROFESSOR CEPROTEC

Referência: B-001 Carga Horária: 20 horas semanais

Un. Adm: (157538) DIR.ESC.TEC.EST.EDUC.PROFIS.TECN.LUCAS RIO VERDE

A Partir de: 17/05/2021 Até16/05/2022

CONTRATO/SECITECI/00016/2021 DE: 11/05/2021

Processo N°: 140048/2021

Contratado: (304596/1) VIVIAN MARIA AMARAL DE OLIVEIRA

CPF: 066.505.919-12

Cargo/Função: (9385) PROFESSOR CEPROTEC

Referência: B-001 Carga Horária: 30 horas semanais

Un. Adm: (157538) DIR.ESC.TEC.EST.EDUC.PROFIS.TECN.LUCAS RIO VERDE

A Partir de: 17/05/2021 Até16/05/2022

PUBLICADA, REGISTRADA, CUMpra-SE.

Cuiabá-MT, 10 de Maio de 2021.

Nilton Borges Borgato

Secretário de Estado de Ciência, Tecnologia e Inovação

## SES

## SECRETARIA DE ESTADO DE SAÚDE

PORTARIA/SES/00243/2021

DE:

11/05/2021

O Secretário de Estado de Saúde no uso de suas atribuições que lhes são conferidas por lei,

Resolve: CONCEDER

Evento: Regime de Plantão nos termos do Edital 001/SES/2020.

Processo N.: 181763/2021

Nome: (300636/1) ADRIANA DOS SANTOS MACENA

Cargo/Função: (12036) NIVEL SUPERIOR ASSISTENCIAL

Referência: 000 Carga Horária: 40H

Un. Adm: (195740) HOSP. REG. DE SINOP

A Partir de: 01/04/2021 Até30/04/2021

Qtde Plantões: 14

Processo N.: 181763/2021

Nome: (304514/1) ADRIELE LAURINDO DE MORAES

Cargo/Função: (12036) NIVEL SUPERIOR ASSISTENCIAL

Referência: 000 Carga Horária: 40H

Un. Adm: (195740) HOSP. REG. DE SINOP

A Partir de: 01/04/2021 Até29/04/2021

Qtde Plantões: 13

Processo N.: 181769/2021

Nome: (304091/1) ALAF DIEGO DE CAMARGO

Cargo/Função: (12038) NIVEL TECNICO ASSISTENCIAL

Referência: 000 Carga Horária: 40H

Un. Adm: (195740) HOSP. REG. DE SINOP

A Partir de: 01/04/2021 Até30/04/2021

Qtde Plantões: 12

Processo N.: 181769/2021

Nome: (299050/1) ALESSANDRA APARECIDA ALVES

Cargo/Função: (12038) NIVEL TECNICO ASSISTENCIAL

Referência: 000 Carga Horária: 40H

Un. Adm: (195740) HOSP. REG. DE SINOP

A Partir de: 01/04/2021 Até27/04/2021

Qtde Plantões: 10

Processo N.: 181763/2021

Nome: (300639/1) ALESSANDRA TAIS DOS SANTOS

Cargo/Função: (12036) NIVEL SUPERIOR ASSISTENCIAL

Referência: 000 Carga Horária: 40H

Un. Adm: (195740) HOSP. REG. DE SINOP

A Partir de: 01/04/2021 Até30/04/2021

Qtde Plantões: 14



Processo N.: 181769/2021

Nome: (304092/1) ALICE FRANCISCA DA SILVA  
Cargo/Função: (12038) NIVEL TECNICO ASSISTENCIAL  
Referência: 000 Carga Horária: 40H  
Un. Adm: (195740) HOSP. REG. DE SINOP  
A Partir de: 01/04/2021 Até29/04/2021  
Qtde Plantões: 13

Processo N.: 181769/2021

Nome: (299722/2) AMANDA LUIZA RODRIGUES MORENO  
Cargo/Função: (12038) NIVEL TECNICO ASSISTENCIAL  
Referência: 000 Carga Horária: 40H  
Un. Adm: (195740) HOSP. REG. DE SINOP  
A Partir de: 01/04/2021 Até30/04/2021  
Qtde Plantões: 13

Processo N.: 181769/2021

Nome: (299567/1) ANA PAULA FREIRE  
Cargo/Função: (12038) NIVEL TECNICO ASSISTENCIAL  
Referência: 000 Carga Horária: 40H  
Un. Adm: (195740) HOSP. REG. DE SINOP  
A Partir de: 01/04/2021 Até30/04/2021  
Qtde Plantões: 13

Processo N.: 181763/2021

Nome: (299048/1) ANA REGINA GARBOSSA PINHEIRO  
Cargo/Função: (12036) NIVEL SUPERIOR ASSISTENCIAL  
Referência: 000 Carga Horária: 40H  
Un. Adm: (195740) HOSP. REG. DE SINOP  
A Partir de: 01/04/2021 Até30/04/2021  
Qtde Plantões: 14

Processo N.: 181763/2021

Nome: (304145/1) ANABELLA DA COSTA  
Cargo/Função: (12036) NIVEL SUPERIOR ASSISTENCIAL  
Referência: 000 Carga Horária: 40H  
Un. Adm: (195740) HOSP. REG. DE SINOP  
A Partir de: 01/04/2021 Até30/04/2021  
Qtde Plantões: 14

Processo N.: 181769/2021

Nome: (300554/2) ANALIDIA DA SILVA LIMA  
Cargo/Função: (12038) NIVEL TECNICO ASSISTENCIAL  
Referência: 000 Carga Horária: 40H  
Un. Adm: (195740) HOSP. REG. DE SINOP  
A Partir de: 01/04/2021 Até29/04/2021  
Qtde Plantões: 7

Processo N.: 181769/2021

Nome: (299756/1) ANDERLEIA BRITO GONCALVES  
Cargo/Função: (12038) NIVEL TECNICO ASSISTENCIAL  
Referência: 000 Carga Horária: 40H  
Un. Adm: (195740) HOSP. REG. DE SINOP  
A Partir de: 01/04/2021 Até30/04/2021  
Qtde Plantões: 11

Processo N.: 181769/2021

Nome: (299137/2) ANDREA MOTA HERCIL  
Cargo/Função: (12038) NIVEL TECNICO ASSISTENCIAL  
Referência: 000 Carga Horária: 40H  
Un. Adm: (195740) HOSP. REG. DE SINOP  
A Partir de: 01/04/2021 Até29/04/2021  
Qtde Plantões: 12

Processo N.: 181763/2021

Nome: (304515/1) ANGELICA CATRINQUE DE MORAES  
Cargo/Função: (12036) NIVEL SUPERIOR ASSISTENCIAL  
Referência: 000 Carga Horária: 40H  
Un. Adm: (195740) HOSP. REG. DE SINOP  
A Partir de: 01/04/2021 Até30/04/2021  
Qtde Plantões: 14

Processo N.: 181769/2021

Nome: (304071/1) CARINA ANATARA SILVA DE GOUVEIA  
Cargo/Função: (12038) NIVEL TECNICO ASSISTENCIAL  
Referência: 000 Carga Horária: 40H  
Un. Adm: (195740) HOSP. REG. DE SINOP  
A Partir de: 01/04/2021 Até30/04/2021  
Qtde Plantões: 12

Processo N.: 181769/2021

Nome: (299244/2) CAROL ESTEFANI DE SOUZA  
Cargo/Função: (12038) NIVEL TECNICO ASSISTENCIAL  
Referência: 000 Carga Horária: 40H  
Un. Adm: (195740) HOSP. REG. DE SINOP  
A Partir de: 01/04/2021 Até29/04/2021  
Qtde Plantões: 10

Processo N.: 181769/2021

Nome: (144735/7) CAULINDA APARECIDA AMORIM  
Cargo/Função: (12038) NIVEL TECNICO ASSISTENCIAL  
Referência: 000 Carga Horária: 40H  
Un. Adm: (195740) HOSP. REG. DE SINOP  
A Partir de: 01/04/2021 Até30/04/2021  
Qtde Plantões: 13

Processo N.: 181769/2021

Nome: (304520/1) CELIA APARECIDA DOS SANTOS  
Cargo/Função: (12038) NIVEL TECNICO ASSISTENCIAL  
Referência: 000 Carga Horária: 40H  
Un. Adm: (195740) HOSP. REG. DE SINOP  
A Partir de: 01/04/2021 Até29/04/2021  
Qtde Plantões: 14

Processo N.: 181769/2021

Nome: (304521/1) CENIRA FRANCISCA FERREIRA

Cargo/Função: (12038) NIVEL TECNICO ASSISTENCIAL  
Referência: 000 Carga Horária: 40H  
Un. Adm: (195740) HOSP. REG. DE SINOP  
A Partir de: 01/04/2021 Até29/04/2021  
Qtde Plantões: 14

Processo N.: 181763/2021

Nome: (292272/2) CLEIDIANE OLIVEIRA DA FONSECA  
Cargo/Função: (12036) NIVEL SUPERIOR ASSISTENCIAL  
Referência: 000 Carga Horária: 40H  
Un. Adm: (195740) HOSP. REG. DE SINOP  
A Partir de: 01/04/2021 Até27/04/2021  
Qtde Plantões: 14

Processo N.: 181763/2021

Nome: (299051/1) CLEDEMARA DOS SANTOS VELHO ROCHA  
Cargo/Função: (12036) NIVEL SUPERIOR ASSISTENCIAL  
Referência: 000 Carga Horária: 40H  
Un. Adm: (195740) HOSP. REG. DE SINOP  
A Partir de: 01/04/2021 Até30/04/2021  
Qtde Plantões: 14

Processo N.: 181769/2021

Nome: (300555/2) DAIANA DE OLIVEIRA  
Cargo/Função: (12038) NIVEL TECNICO ASSISTENCIAL  
Referência: 000 Carga Horária: 40H  
Un. Adm: (195740) HOSP. REG. DE SINOP  
A Partir de: 01/04/2021 Até30/04/2021  
Qtde Plantões: 10

Processo N.: 181769/2021

Nome: (299719/1) DAIANE GARCIA DE ANDRADE  
Cargo/Função: (12038) NIVEL TECNICO ASSISTENCIAL  
Referência: 000 Carga Horária: 40H  
Un. Adm: (195740) HOSP. REG. DE SINOP  
A Partir de: 01/04/2021 Até25/04/2021  
Qtde Plantões: 12

Processo N.: 181763/2021

Nome: (300634/3) DAIANE SUZAN DE OLIVEIRA SANTANA  
Cargo/Função: (12036) NIVEL SUPERIOR ASSISTENCIAL  
Referência: 000 Carga Horária: 40H  
Un. Adm: (195740) HOSP. REG. DE SINOP  
A Partir de: 01/04/2021 Até29/04/2021  
Qtde Plantões: 12

Processo N.: 180761/2021

Nome: (299458/2) DANIELA OLIVEIRA DE SOUZA  
Cargo/Função: (12038) NIVEL TECNICO ASSISTENCIAL  
Referência: 000 Carga Horária: 40H  
Un. Adm: (195758) HOSP. ESTADUAL LOUSITE FERREIRA DA SILVA  
A Partir de: 02/04/2021 Até30/04/2021  
Qtde Plantões: 14

Processo N.: 181769/2021

Nome: (214974/2) DANIELE MAGALHAES RIBEIRO  
Cargo/Função: (12038) NIVEL TECNICO ASSISTENCIAL  
Referência: 000 Carga Horária: 40H  
Un. Adm: (195740) HOSP. REG. DE SINOP  
A Partir de: 01/04/2021 Até29/04/2021  
Qtde Plantões: 11

Processo N.: 181769/2021

Nome: (300334/2) DEBORA DIAS DE ANDRADE  
Cargo/Função: (12038) NIVEL TECNICO ASSISTENCIAL  
Referência: 000 Carga Horária: 40H  
Un. Adm: (195740) HOSP. REG. DE SINOP  
A Partir de: 01/04/2021 Até27/04/2021  
Qtde Plantões: 13

Processo N.: 181763/2021

Nome: (304516/1) DEBORA MILENA TREVISANUTTO  
Cargo/Função: (12036) NIVEL SUPERIOR ASSISTENCIAL  
Referência: 000 Carga Horária: 40H  
Un. Adm: (195740) HOSP. REG. DE SINOP  
A Partir de: 01/04/2021 Até30/04/2021  
Qtde Plantões: 14

Processo N.: 181769/2021

Nome: (299799/2) DEILDE DA SILVA SOARES  
Cargo/Função: (12038) NIVEL TECNICO ASSISTENCIAL  
Referência: 000 Carga Horária: 40H  
Un. Adm: (195740) HOSP. REG. DE SINOP  
A Partir de: 01/04/2021 Até30/04/2021  
Qtde Plantões: 14

Processo N.: 181763/2021

Nome: (301180/1) DENIZE DOS SANTOS  
Cargo/Função: (12036) NIVEL SUPERIOR ASSISTENCIAL  
Referência: 000 Carga Horária: 40H  
Un. Adm: (195740) HOSP. REG. DE SINOP  
A Partir de: 01/04/2021 Até29/04/2021  
Qtde Plantões: 14

Processo N.: 181769/2021

Nome: (304094/1) DEUSIRENE GONCALVES SILVA  
Cargo/Função: (12038) NIVEL TECNICO ASSISTENCIAL  
Referência: 000 Carga Horária: 40H  
Un. Adm: (195740) HOSP. REG. DE SINOP  
A Partir de: 01/04/2021 Até29/04/2021  
Qtde Plantões: 14

Processo N.: 181769/2021

Nome: (304077/1) DIONAL LUIZA DA ROCHA OLIVEIRA  
Cargo/Função: (12038) NIVEL TECNICO ASSISTENCIAL  
Referência: 000 Carga Horária: 40H

Un. Adm: (195740) HOSP. REG. DE SINOP  
A Partir de: 01/04/2021 Até30/04/2021  
Qtde Plantões: 13

Processo N.: 181769/2021

Nome: (299579/2) DOUGLAS DA SILVA PADILHA  
Cargo/Função: (12038) NIVEL TECNICO ASSISTENCIAL  
Referência: 000 Carga Horária: 40H  
Un. Adm: (195740) HOSP. REG. DE SINOP  
A Partir de: 01/04/2021 Até30/04/2021  
Qtde Plantões: 14

Processo N.: 181763/2021

Nome: (300544/1) EBNA DORK PEREIRA ROSA  
Cargo/Função: (12036) NIVEL SUPERIOR ASSISTENCIAL  
Referência: 000 Carga Horária: 40H  
Un. Adm: (195740) HOSP. REG. DE SINOP  
A Partir de: 01/04/2021 Até30/04/2021  
Qtde Plantões: 14

Processo N.: 181769/2021

Nome: (304078/1) EDELSON ADELIR MUNCIO COMPANHONE  
Cargo/Função: (12038) NIVEL TECNICO ASSISTENCIAL  
Referência: 000 Carga Horária: 40H  
Un. Adm: (195740) HOSP. REG. DE SINOP  
A Partir de: 01/04/2021 Até30/04/2021  
Qtde Plantões: 14

Processo N.: 181769/2021

Nome: (292621/2) EDNA RODRIGUES BRANDAO  
Cargo/Função: (12038) NIVEL TECNICO ASSISTENCIAL  
Referência: 000 Carga Horária: 40H  
Un. Adm: (195740) HOSP. REG. DE SINOP  
A Partir de: 01/04/2021 Até29/04/2021  
Qtde Plantões: 14

Processo N.: 181769/2021

Nome: (292632/3) EDVALDO LUCIANO OLIVEIRA  
Cargo/Função: (12038) NIVEL TECNICO ASSISTENCIAL  
Referência: 000 Carga Horária: 40H  
Un. Adm: (195740) HOSP. REG. DE SINOP  
A Partir de: 01/04/2021 Até30/04/2021  
Qtde Plantões: 12

Processo N.: 181769/2021

Nome: (300473/1) ELAINE BIANCHINI  
Cargo/Função: (12038) NIVEL TECNICO ASSISTENCIAL  
Referência: 000 Carga Horária: 40H  
Un. Adm: (195740) HOSP. REG. DE SINOP  
A Partir de: 01/04/2021 Até30/04/2021  
Qtde Plantões: 13

Processo N.: 181769/2021

Nome: (299128/2) ELAINE LEMES DE ALMEIDA  
Cargo/Função: (12038) NIVEL TECNICO ASSISTENCIAL  
Referência: 000 Carga Horária: 40H  
Un. Adm: (195740) HOSP. REG. DE SINOP  
A Partir de: 01/04/2021 Até28/04/2021  
Qtde Plantões: 13

Processo N.: 181763/2021

Nome: (296967/2) ELIANE ALVES DA SILVA HENDGES  
Cargo/Função: (12036) NIVEL SUPERIOR ASSISTENCIAL  
Referência: 000 Carga Horária: 40H  
Un. Adm: (195740) HOSP. REG. DE SINOP  
A Partir de: 01/04/2021 Até23/04/2021  
Qtde Plantões: 11

Processo N.: 181769/2021

Nome: (304165/1) ELIANE DE JESUS  
Cargo/Função: (12038) NIVEL TECNICO ASSISTENCIAL  
Referência: 000 Carga Horária: 40H  
Un. Adm: (195740) HOSP. REG. DE SINOP  
A Partir de: 01/04/2021 Até29/04/2021  
Qtde Plantões: 14

Processo N.: 181763/2021

Nome: (272113/2) ELIANE DE SOUZA SILVA ALEXANDRE  
Cargo/Função: (12036) NIVEL SUPERIOR ASSISTENCIAL  
Referência: 000 Carga Horária: 40H  
Un. Adm: (195740) HOSP. REG. DE SINOP  
A Partir de: 01/04/2021 Até30/04/2021  
Qtde Plantões: 14

Processo N.: 181769/2021

Nome: (304522/1) ELIANE FERREIRA GONCALVES  
Cargo/Função: (12038) NIVEL TECNICO ASSISTENCIAL  
Referência: 000 Carga Horária: 40H  
Un. Adm: (195740) HOSP. REG. DE SINOP  
A Partir de: 01/04/2021 Até29/04/2021  
Qtde Plantões: 13

Processo N.: 181769/2021

Nome: (292806/2) ELIANE LIMA CARDOSO MOREIRA  
Cargo/Função: (12038) NIVEL TECNICO ASSISTENCIAL  
Referência: 000 Carga Horária: 40H  
Un. Adm: (195740) HOSP. REG. DE SINOP  
A Partir de: 01/04/2021 Até29/04/2021  
Qtde Plantões: 13

Processo N.: 181763/2021

Nome: (304147/1) ELISANGELA SOUZA PONCIANO  
Cargo/Função: (12036) NIVEL SUPERIOR ASSISTENCIAL  
Referência: 000 Carga Horária: 40H  
Un. Adm: (195740) HOSP. REG. DE SINOP  
A Partir de: 01/04/2021 Até30/04/2021

Qtde Plantões: 13

Processo N.: 181769/2021

Nome: (299056/1) ELIZABETE PEREIRA DE SOUZA  
Cargo/Função: (12038) NIVEL TECNICO ASSISTENCIAL  
Referência: 000 Carga Horária: 40H  
Un. Adm: (195740) HOSP. REG. DE SINOP  
A Partir de: 01/04/2021 Até30/04/2021  
Qtde Plantões: 8

Processo N.: 181763/2021

Nome: (302572/1) EMERSON RONEI PEREIRA DE OLIVEIRA  
Cargo/Função: (12036) NIVEL SUPERIOR ASSISTENCIAL  
Referência: 000 Carga Horária: 40H  
Un. Adm: (195740) HOSP. REG. DE SINOP  
A Partir de: 01/04/2021 Até30/04/2021  
Qtde Plantões: 14

Processo N.: 181769/2021

Nome: (300475/1) ERICA DE OLIVEIRA LOPES  
Cargo/Função: (12038) NIVEL TECNICO ASSISTENCIAL  
Referência: 000 Carga Horária: 40H  
Un. Adm: (195740) HOSP. REG. DE SINOP  
A Partir de: 01/04/2021 Até30/04/2021  
Qtde Plantões: 14

Processo N.: 181763/2021

Nome: (292415/3) EVELIN MANUELA BARBOSA CASTANHO TRUGILLO  
Cargo/Função: (12036) NIVEL SUPERIOR ASSISTENCIAL  
Referência: 000 Carga Horária: 40H  
Un. Adm: (195740) HOSP. REG. DE SINOP  
A Partir de: 01/04/2021 Até30/04/2021  
Qtde Plantões: 11

Processo N.: 181769/2021

Nome: (304172/1) FAGNER MOREIRA RODRIGUES  
Cargo/Função: (12038) NIVEL TECNICO ASSISTENCIAL  
Referência: 000 Carga Horária: 40H  
Un. Adm: (195740) HOSP. REG. DE SINOP  
A Partir de: 01/04/2021 Até29/04/2021  
Qtde Plantões: 13

Processo N.: 181763/2021

Nome: (142632/4) FATIMA APARECIDA FERNANDES ROCHA  
Cargo/Função: (12036) NIVEL SUPERIOR ASSISTENCIAL  
Referência: 000 Carga Horária: 40H  
Un. Adm: (195740) HOSP. REG. DE SINOP  
A Partir de: 01/04/2021 Até30/04/2021  
Qtde Plantões: 14

Processo N.: 181763/2021

Nome: (299080/1) FRANCIELE DE OLIVEIRA  
Cargo/Função: (12036) NIVEL SUPERIOR ASSISTENCIAL  
Referência: 000 Carga Horária: 40H  
Un. Adm: (195740) HOSP. REG. DE SINOP  
A Partir de: 01/04/2021 Até30/04/2021  
Qtde Plantões: 14

Processo N.: 181769/2021

Nome: (292566/3) FRANCISCA DA SILVA DE SOUSA  
Cargo/Função: (12038) NIVEL TECNICO ASSISTENCIAL  
Referência: 000 Carga Horária: 40H  
Un. Adm: (195740) HOSP. REG. DE SINOP  
A Partir de: 01/04/2021 Até30/04/2021  
Qtde Plantões: 10

Processo N.: 181769/2021

Nome: (304173/1) FRANCISCA MIRANDA DE OLIVEIRA  
Cargo/Função: (12038) NIVEL TECNICO ASSISTENCIAL  
Referência: 000 Carga Horária: 40H  
Un. Adm: (195740) HOSP. REG. DE SINOP  
A Partir de: 01/04/2021 Até30/04/2021  
Qtde Plantões: 14

Processo N.: 181763/2021

Nome: (103735/3) GIRLENE CARMEM TRENTIN  
Cargo/Função: (12036) NIVEL SUPERIOR ASSISTENCIAL  
Referência: 000 Carga Horária: 40H  
Un. Adm: (195740) HOSP. REG. DE SINOP  
A Partir de: 01/04/2021 Até29/04/2021  
Qtde Plantões: 14

Processo N.: 181763/2021

Nome: (300474/1) GISLAINE DUTRA SANTANA DE MORAES  
Cargo/Função: (12036) NIVEL SUPERIOR ASSISTENCIAL  
Referência: 000 Carga Horária: 40H  
Un. Adm: (195740) HOSP. REG. DE SINOP  
A Partir de: 01/04/2021 Até30/04/2021  
Qtde Plantões: 14

Processo N.: 181769/2021

Nome: (299581/1) GRAZIELA CRACO AMATTI VENIT  
Cargo/Função: (12038) NIVEL TECNICO ASSISTENCIAL  
Referência: 000 Carga Horária: 40H  
Un. Adm: (195740) HOSP. REG. DE SINOP  
A Partir de: 01/04/2021 Até26/04/2021  
Qtde Plantões: 14

Processo N.: 181763/2021

Nome: (209294/30) HELIA TEIXEIRA DA SILVA  
Cargo/Função: (12036) NIVEL SUPERIOR ASSISTENCIAL  
Referência: 000 Carga Horária: 40H  
Un. Adm: (195740) HOSP. REG. DE SINOP  
A Partir de: 01/04/2021 Até29/04/2021  
Qtde Plantões: 14

Processo N.: 181769/2021

Nome: (292932/2) IDAIANE DOS SANTOS MOREIRA  
Cargo/Função: (12038) NIVEL TECNICO ASSISTENCIAL  
Referência: 000 Carga Horária: 40H  
Un. Adm: (195740) HOSP. REG. DE SINOP  
A Partir de: 01/04/2021 Até28/04/2021  
Qtde Plantões: 13

Processo N.: 181769/2021

Nome: (304161/1) INGRIDI CAROLINE HERMES MEURER SANTANA  
Cargo/Função: (12038) NIVEL TECNICO ASSISTENCIAL  
Referência: 000 Carga Horária: 40H  
Un. Adm: (195740) HOSP. REG. DE SINOP  
A Partir de: 01/04/2021 Até30/04/2021  
Qtde Plantões: 12

Processo N.: 181769/2021

Nome: (299582/1) IRISVAN SUDARIO DA CONCEICAO  
Cargo/Função: (12038) NIVEL TECNICO ASSISTENCIAL  
Referência: 000 Carga Horária: 40H  
Un. Adm: (195740) HOSP. REG. DE SINOP  
A Partir de: 01/04/2021 Até30/04/2021  
Qtde Plantões: 13

Processo N.: 181769/2021

Nome: (301058/1) JEFERSON FERMINO MAROTO  
Cargo/Função: (12038) NIVEL TECNICO ASSISTENCIAL  
Referência: 000 Carga Horária: 40H  
Un. Adm: (195740) HOSP. REG. DE SINOP  
A Partir de: 01/04/2021 Até28/04/2021  
Qtde Plantões: 13

Processo N.: 181763/2021

Nome: (292414/2) JORDANA GALINDO POSSERA  
Cargo/Função: (12036) NIVEL SUPERIOR ASSISTENCIAL  
Referência: 000 Carga Horária: 40H  
Un. Adm: (195740) HOSP. REG. DE SINOP  
A Partir de: 01/04/2021 Até30/04/2021  
Qtde Plantões: 13

Processo N.: 181769/2021

Nome: (304150/1) JORDANIA CARNEIRO VAZ  
Cargo/Função: (12038) NIVEL TECNICO ASSISTENCIAL  
Referência: 000 Carga Horária: 40H  
Un. Adm: (195740) HOSP. REG. DE SINOP  
A Partir de: 01/04/2021 Até29/04/2021  
Qtde Plantões: 13

Processo N.: 181763/2021

Nome: (301062/1) KALYTA SANTOS GUIMARAES DA SILVA  
Cargo/Função: (12036) NIVEL SUPERIOR ASSISTENCIAL  
Referência: 000 Carga Horária: 40H  
Un. Adm: (195740) HOSP. REG. DE SINOP  
A Partir de: 01/04/2021 Até30/04/2021  
Qtde Plantões: 13

Processo N.: 181769/2021

Nome: (302444/1) KATIA SZUBRIS DA SILVA  
Cargo/Função: (12038) NIVEL TECNICO ASSISTENCIAL  
Referência: 000 Carga Horária: 40H  
Un. Adm: (195740) HOSP. REG. DE SINOP  
A Partir de: 01/04/2021 Até29/04/2021  
Qtde Plantões: 14

Processo N.: 181763/2021

Nome: (299077/1) KERLIANE SANTOS DA SILVA  
Cargo/Função: (12036) NIVEL SUPERIOR ASSISTENCIAL  
Referência: 000 Carga Horária: 40H  
Un. Adm: (195740) HOSP. REG. DE SINOP  
A Partir de: 01/04/2021 Até30/04/2021  
Qtde Plantões: 14

Processo N.: 181769/2021

Nome: (304079/1) LECIANE LUCIA DOS SANTOS  
Cargo/Função: (12038) NIVEL TECNICO ASSISTENCIAL  
Referência: 000 Carga Horária: 40H  
Un. Adm: (195740) HOSP. REG. DE SINOP  
A Partir de: 01/04/2021 Até29/04/2021  
Qtde Plantões: 14

Processo N.: 181769/2021

Nome: (304523/1) LEILA RIBEIRO DANTAS  
Cargo/Função: (12038) NIVEL TECNICO ASSISTENCIAL  
Referência: 000 Carga Horária: 40H  
Un. Adm: (195740) HOSP. REG. DE SINOP  
A Partir de: 01/04/2021 Até30/04/2021  
Qtde Plantões: 13

Processo N.: 181769/2021

Nome: (304159/1) LEONEA DAIANE NAVROSKI  
Cargo/Função: (12038) NIVEL TECNICO ASSISTENCIAL  
Referência: 000 Carga Horária: 40H  
Un. Adm: (195740) HOSP. REG. DE SINOP  
A Partir de: 01/04/2021 Até29/04/2021  
Qtde Plantões: 14

Processo N.: 181763/2021

Nome: (304149/1) LEYDE DAYANE DE OLIVEIRA  
Cargo/Função: (12036) NIVEL SUPERIOR ASSISTENCIAL  
Referência: 000 Carga Horária: 40H  
Un. Adm: (195740) HOSP. REG. DE SINOP  
A Partir de: 01/04/2021 Até29/04/2021  
Qtde Plantões: 14

Processo N.: 181763/2021

Nome: (304049/1) LIVIA ANDRESSA DOS SANTOS

Cargo/Função: (12036) NIVEL SUPERIOR ASSISTENCIAL  
Referência: 000 Carga Horária: 40H  
Un. Adm: (195740) HOSP. REG. DE SINOP  
A Partir de: 01/04/2021 Até30/04/2021  
Qtde Plantões: 13

Processo N.: 181769/2021

Nome: (297155/3) LUCAS FERNANDO ALVES MATOS  
Cargo/Função: (12038) NIVEL TECNICO ASSISTENCIAL  
Referência: 000 Carga Horária: 40H  
Un. Adm: (195740) HOSP. REG. DE SINOP  
A Partir de: 01/04/2021 Até30/04/2021  
Qtde Plantões: 10

Processo N.: 181769/2021

Nome: (304170/1) LUCIA FREITAS SABINO DA COSTA  
Cargo/Função: (12038) NIVEL TECNICO ASSISTENCIAL  
Referência: 000 Carga Horária: 40H  
Un. Adm: (195740) HOSP. REG. DE SINOP  
A Partir de: 01/04/2021 Até30/04/2021  
Qtde Plantões: 10

Processo N.: 181763/2021

Nome: (298540/2) LUCIANA PELIZARI  
Cargo/Função: (12036) NIVEL SUPERIOR ASSISTENCIAL  
Referência: 000 Carga Horária: 40H  
Un. Adm: (195740) HOSP. REG. DE SINOP  
A Partir de: 01/04/2021 Até26/04/2021  
Qtde Plantões: 12

Processo N.: 181763/2021

Nome: (145074/4) LUCIENE BORGES MACHADO  
Cargo/Função: (12036) NIVEL SUPERIOR ASSISTENCIAL  
Referência: 000 Carga Horária: 40H  
Un. Adm: (195740) HOSP. REG. DE SINOP  
A Partir de: 01/04/2021 Até30/04/2021  
Qtde Plantões: 14

Processo N.: 181763/2021

Nome: (278664/3) LUCINEIA REUSE ALBIERO  
Cargo/Função: (12036) NIVEL SUPERIOR ASSISTENCIAL  
Referência: 000 Carga Horária: 40H  
Un. Adm: (195740) HOSP. REG. DE SINOP  
A Partir de: 01/04/2021 Até26/04/2021  
Qtde Plantões: 11

Processo N.: 181769/2021

Nome: (299140/2) LUCINEIDE CLAUDIA JURUCATU  
Cargo/Função: (12038) NIVEL TECNICO ASSISTENCIAL  
Referência: 000 Carga Horária: 40H  
Un. Adm: (195740) HOSP. REG. DE SINOP  
A Partir de: 01/04/2021 Até30/04/2021  
Qtde Plantões: 14

Processo N.: 181763/2021

Nome: (299749/1) LUZIA DOS SANTOS FERNANDES  
Cargo/Função: (12036) NIVEL SUPERIOR ASSISTENCIAL  
Referência: 000 Carga Horária: 40H  
Un. Adm: (195740) HOSP. REG. DE SINOP  
A Partir de: 01/04/2021 Até30/04/2021  
Qtde Plantões: 12

Processo N.: 181769/2021

Nome: (98104/11) LUZINEUZA BARBOZA DOS SANTOS  
Cargo/Função: (12038) NIVEL TECNICO ASSISTENCIAL  
Referência: 000 Carga Horária: 40H  
Un. Adm: (195740) HOSP. REG. DE SINOP  
A Partir de: 01/04/2021 Até29/04/2021  
Qtde Plantões: 4

Processo N.: 181769/2021

Nome: (304080/1) MARCIA JULIANA DE OLIVEIRA SILVIA  
Cargo/Função: (12038) NIVEL TECNICO ASSISTENCIAL  
Referência: 000 Carga Horária: 40H  
Un. Adm: (195740) HOSP. REG. DE SINOP  
A Partir de: 01/04/2021 Até30/04/2021  
Qtde Plantões: 13

Processo N.: 181763/2021

Nome: (300548/1) MARCIA PATRICIA VIEIRA  
Cargo/Função: (12036) NIVEL SUPERIOR ASSISTENCIAL  
Referência: 000 Carga Horária: 40H  
Un. Adm: (195740) HOSP. REG. DE SINOP  
A Partir de: 01/04/2021 Até29/04/2021  
Qtde Plantões: 14

Processo N.: 181769/2021

Nome: (299585/1) MARCILENE RODRIGUES FERNANDES  
Cargo/Função: (12038) NIVEL TECNICO ASSISTENCIAL  
Referência: 000 Carga Horária: 40H  
Un. Adm: (195740) HOSP. REG. DE SINOP  
A Partir de: 01/04/2021 Até29/04/2021  
Qtde Plantões: 14

Processo N.: 181763/2021

Nome: (292279/3) MARCIO SANTOS DE LIMA  
Cargo/Função: (12036) NIVEL SUPERIOR ASSISTENCIAL  
Referência: 000 Carga Horária: 40H  
Un. Adm: (195740) HOSP. REG. DE SINOP  
A Partir de: 01/04/2021 Até29/04/2021  
Qtde Plantões: 14

Processo N.: 181769/2021

Nome: (143541/2) MARIA CELIA CARREIRO DE OLIVEIRA VIEIRA  
Cargo/Função: (12038) NIVEL TECNICO ASSISTENCIAL



Referência: 000 Carga Horária: 40H  
Un. Adm: (195740) HOSP. REG. DE SINOP  
A Partir de: 01/04/2021 Até30/04/2021  
Qtde Plantões: 13

Processo N.: 181763/2021

Nome: (292393/2) MARIA DE JESUS DE SOUZA COSTA  
Cargo/Função: (12036) NIVEL SUPERIOR ASSISTENCIAL  
Referência: 000 Carga Horária: 40H  
Un. Adm: (195740) HOSP. REG. DE SINOP  
A Partir de: 01/04/2021 Até29/04/2021  
Qtde Plantões: 14

Processo N.: 181769/2021

Nome: (299111/2) MARIA ODETE DA CONCEICAO  
Cargo/Função: (12038) NIVEL TECNICO ASSISTENCIAL  
Referência: 000 Carga Horária: 40H  
Un. Adm: (195740) HOSP. REG. DE SINOP  
A Partir de: 01/04/2021 Até30/04/2021  
Qtde Plantões: 13

Processo N.: 181769/2021

Nome: (292860/2) MARIANA DA SILVA DOS SANTOS  
Cargo/Função: (12038) NIVEL TECNICO ASSISTENCIAL  
Referência: 000 Carga Horária: 40H  
Un. Adm: (195740) HOSP. REG. DE SINOP  
A Partir de: 01/04/2021 Até30/04/2021  
Qtde Plantões: 14

Processo N.: 181763/2021

Nome: (215106/3) MARIANGELA MALAQUIAS DE PAULA  
Cargo/Função: (12036) NIVEL SUPERIOR ASSISTENCIAL  
Referência: 000 Carga Horária: 40H  
Un. Adm: (195740) HOSP. REG. DE SINOP  
A Partir de: 01/04/2021 Até30/04/2021  
Qtde Plantões: 10

Processo N.: 181763/2021

Nome: (299584/1) MARIENE FRANCISCO DE OLIVEIRA  
Cargo/Função: (12036) NIVEL SUPERIOR ASSISTENCIAL  
Referência: 000 Carga Horária: 40H  
Un. Adm: (195740) HOSP. REG. DE SINOP  
A Partir de: 01/04/2021 Até29/04/2021  
Qtde Plantões: 14

Processo N.: 181769/2021

Nome: (304167/1) MARINALVA FELIX DA SILVA  
Cargo/Função: (12038) NIVEL TECNICO ASSISTENCIAL  
Referência: 000 Carga Horária: 40H  
Un. Adm: (195740) HOSP. REG. DE SINOP  
A Partir de: 01/04/2021 Até29/04/2021  
Qtde Plantões: 13

Processo N.: 181769/2021

Nome: (292594/2) MARINALVA NASCIMENTO MONTELES  
Cargo/Função: (12038) NIVEL TECNICO ASSISTENCIAL  
Referência: 000 Carga Horária: 40H  
Un. Adm: (195740) HOSP. REG. DE SINOP  
A Partir de: 01/04/2021 Até29/04/2021  
Qtde Plantões: 12

Processo N.: 181769/2021

Nome: (304088/1) MARLON WILLIAN CRUZ ESPINDOLA  
Cargo/Função: (12038) NIVEL TECNICO ASSISTENCIAL  
Referência: 000 Carga Horária: 40H  
Un. Adm: (195740) HOSP. REG. DE SINOP  
A Partir de: 01/04/2021 Até30/04/2021  
Qtde Plantões: 14

Processo N.: 181769/2021

Nome: (299410/1) MARTA HELENA DIAS BATISTA DE ALMEIDA  
Cargo/Função: (12038) NIVEL TECNICO ASSISTENCIAL  
Referência: 000 Carga Horária: 40H  
Un. Adm: (195740) HOSP. REG. DE SINOP  
A Partir de: 01/04/2021 Até30/04/2021  
Qtde Plantões: 12

Processo N.: 181763/2021

Nome: (304518/1) MARYANA SIQUEIRA DE ALMEIDA  
Cargo/Função: (12036) NIVEL SUPERIOR ASSISTENCIAL  
Referência: 000 Carga Horária: 40H  
Un. Adm: (195740) HOSP. REG. DE SINOP  
A Partir de: 01/04/2021 Até30/04/2021  
Qtde Plantões: 14

Processo N.: 181769/2021

Nome: (299414/1) MAYARA LOPES DE MOURA  
Cargo/Função: (12038) NIVEL TECNICO ASSISTENCIAL  
Referência: 000 Carga Horária: 40H  
Un. Adm: (195740) HOSP. REG. DE SINOP  
A Partir de: 01/04/2021 Até29/04/2021  
Qtde Plantões: 14

Processo N.: 181769/2021

Nome: (299123/2) MAYARA THALITA ARAUJO SILVA  
Cargo/Função: (12038) NIVEL TECNICO ASSISTENCIAL  
Referência: 000 Carga Horária: 40H  
Un. Adm: (195740) HOSP. REG. DE SINOP  
A Partir de: 01/04/2021 Até29/04/2021  
Qtde Plantões: 6

Processo N.: 181769/2021

Nome: (304081/1) MEIRI BRITO DA SILVA  
Cargo/Função: (12038) NIVEL TECNICO ASSISTENCIAL  
Referência: 000 Carga Horária: 40H  
Un. Adm: (195740) HOSP. REG. DE SINOP

A Partir de: 01/04/2021 Até29/04/2021  
Qtde Plantões: 11

Processo N.: 181763/2021

Nome: (299046/1) MOABY FERREIRA DA SILVA  
Cargo/Função: (12036) NIVEL SUPERIOR ASSISTENCIAL  
Referência: 000 Carga Horária: 40H  
Un. Adm: (195740) HOSP. REG. DE SINOP  
A Partir de: 01/04/2021 Até29/04/2021  
Qtde Plantões: 14

Processo N.: 181763/2021

Nome: (304066/1) NATASHA BRUNA SOUZA AUGUSTIN  
Cargo/Função: (12036) NIVEL SUPERIOR ASSISTENCIAL  
Referência: 000 Carga Horária: 40H  
Un. Adm: (195740) HOSP. REG. DE SINOP  
A Partir de: 01/04/2021 Até30/04/2021  
Qtde Plantões: 14

Processo N.: 181769/2021

Nome: (304525/1) NELI DE LOURDES RIBEIRO  
Cargo/Função: (12038) NIVEL TECNICO ASSISTENCIAL  
Referência: 000 Carga Horária: 40H  
Un. Adm: (195740) HOSP. REG. DE SINOP  
A Partir de: 01/04/2021 Até30/04/2021  
Qtde Plantões: 14

Processo N.: 181769/2021

Nome: (296020/2) NILCEIA APARECIDA DA SILVA DE CASTRO  
Cargo/Função: (12038) NIVEL TECNICO ASSISTENCIAL  
Referência: 000 Carga Horária: 40H  
Un. Adm: (195740) HOSP. REG. DE SINOP  
A Partir de: 01/04/2021 Até28/04/2021  
Qtde Plantões: 11

Processo N.: 181769/2021

Nome: (304148/1) NILCEIA PEREIRA ROCHA  
Cargo/Função: (12038) NIVEL TECNICO ASSISTENCIAL  
Referência: 000 Carga Horária: 40H  
Un. Adm: (195740) HOSP. REG. DE SINOP  
A Partir de: 01/04/2021 Até30/04/2021  
Qtde Plantões: 14

Processo N.: 181763/2021

Nome: (296968/2) PEDRO OLIVEIRA FERNANDES  
Cargo/Função: (12036) NIVEL SUPERIOR ASSISTENCIAL  
Referência: 000 Carga Horária: 40H  
Un. Adm: (195740) HOSP. REG. DE SINOP  
A Partir de: 01/04/2021 Até30/04/2021  
Qtde Plantões: 13

Processo N.: 181763/2021

Nome: (304146/1) PENELOPE BRITO GREGORIO  
Cargo/Função: (12036) NIVEL SUPERIOR ASSISTENCIAL  
Referência: 000 Carga Horária: 40H  
Un. Adm: (195740) HOSP. REG. DE SINOP  
A Partir de: 01/04/2021 Até30/04/2021  
Qtde Plantões: 14

Processo N.: 181769/2021

Nome: (299084/1) PERLA AGUIAR DA SILVA  
Cargo/Função: (12038) NIVEL TECNICO ASSISTENCIAL  
Referência: 000 Carga Horária: 40H  
Un. Adm: (195740) HOSP. REG. DE SINOP  
A Partir de: 01/04/2021 Até29/04/2021  
Qtde Plantões: 13

Processo N.: 181769/2021

Nome: (304010/1) REGINA DE OLIVEIRA GALDINO  
Cargo/Função: (12038) NIVEL TECNICO ASSISTENCIAL  
Referência: 000 Carga Horária: 40H  
Un. Adm: (195740) HOSP. REG. DE SINOP  
A Partir de: 01/04/2021 Até30/04/2021  
Qtde Plantões: 13

Processo N.: 181763/2021

Nome: (292288/2) RENEIDA PEREIRA MONTEIRO  
Cargo/Função: (12036) NIVEL SUPERIOR ASSISTENCIAL  
Referência: 000 Carga Horária: 40H  
Un. Adm: (195740) HOSP. REG. DE SINOP  
A Partir de: 01/04/2021 Até30/04/2021  
Qtde Plantões: 13

Processo N.: 181769/2021

Nome: (304169/1) RICARDO JUNIOR SANTOS DE CARVALHO  
Cargo/Função: (12038) NIVEL TECNICO ASSISTENCIAL  
Referência: 000 Carga Horária: 40H  
Un. Adm: (195740) HOSP. REG. DE SINOP  
A Partir de: 01/04/2021 Até29/04/2021  
Qtde Plantões: 14

Processo N.: 181763/2021

Nome: (234539/3) ROBERTO SUDRE CAMARGO  
Cargo/Função: (12036) NIVEL SUPERIOR ASSISTENCIAL  
Referência: 000 Carga Horária: 40H  
Un. Adm: (195740) HOSP. REG. DE SINOP  
A Partir de: 01/04/2021 Até30/04/2021  
Qtde Plantões: 14

Processo N.: 181763/2021

Nome: (300551/1) ROBINSON CAMARGO  
Cargo/Função: (12036) NIVEL SUPERIOR ASSISTENCIAL  
Referência: 000 Carga Horária: 40H  
Un. Adm: (195740) HOSP. REG. DE SINOP  
A Partir de: 01/04/2021 Até27/04/2021  
Qtde Plantões: 12

Processo N.: 181769/2021

Nome: (304174/1) ROMENIO DA CONCEICAO SILVA  
Cargo/Função: (12038) NIVEL TECNICO ASSISTENCIAL  
Referência: 000 Carga Horária: 40H  
Un. Adm: (195740) HOSP. REG. DE SINOP  
A Partir de: 01/04/2021 Até30/04/2021  
Qtde Plantões: 14

Processo N.: 181769/2021

Nome: (296485/2) ROSALINA RODRIGUES MAIA  
Cargo/Função: (12038) NIVEL TECNICO ASSISTENCIAL  
Referência: 000 Carga Horária: 40H  
Un. Adm: (195740) HOSP. REG. DE SINOP  
A Partir de: 01/04/2021 Até30/04/2021  
Qtde Plantões: 13

Processo N.: 181769/2021

Nome: (243121/3) ROSANA DA SILVA ALVES DE SOUZA  
Cargo/Função: (12038) NIVEL TECNICO ASSISTENCIAL  
Referência: 000 Carga Horária: 40H  
Un. Adm: (195740) HOSP. REG. DE SINOP  
A Partir de: 01/04/2021 Até29/04/2021  
Qtde Plantões: 14

Processo N.: 181769/2021

Nome: (299129/2) ROSEKELLY DOS SANTOS CRISTINO  
Cargo/Função: (12038) NIVEL TECNICO ASSISTENCIAL  
Referência: 000 Carga Horária: 40H  
Un. Adm: (195740) HOSP. REG. DE SINOP  
A Partir de: 01/04/2021 Até30/04/2021  
Qtde Plantões: 14

Processo N.: 181763/2021

Nome: (212242/5) ROSILDA SOARES DE OLIVEIRA  
Cargo/Função: (12036) NIVEL SUPERIOR ASSISTENCIAL  
Referência: 000 Carga Horária: 40H  
Un. Adm: (195740) HOSP. REG. DE SINOP  
A Partir de: 01/04/2021 Até30/04/2021  
Qtde Plantões: 13

Processo N.: 181763/2021

Nome: (299141/2) ROSILENE NASCIMENTO DA SILVA  
Cargo/Função: (12036) NIVEL SUPERIOR ASSISTENCIAL  
Referência: 000 Carga Horária: 40H  
Un. Adm: (195740) HOSP. REG. DE SINOP  
A Partir de: 01/04/2021 Até30/04/2021  
Qtde Plantões: 14

Processo N.: 181769/2021

Nome: (299126/2) SANDRA APARECIDA CAMARGO  
Cargo/Função: (12038) NIVEL TECNICO ASSISTENCIAL  
Referência: 000 Carga Horária: 40H  
Un. Adm: (195740) HOSP. REG. DE SINOP  
A Partir de: 01/04/2021 Até30/04/2021  
Qtde Plantões: 14

Processo N.: 181763/2021

Nome: (300476/1) SANDRA BAROLOMEU PESSOA  
Cargo/Função: (12036) NIVEL SUPERIOR ASSISTENCIAL  
Referência: 000 Carga Horária: 40H  
Un. Adm: (195740) HOSP. REG. DE SINOP  
A Partir de: 01/04/2021 Até29/04/2021  
Qtde Plantões: 14

Processo N.: 181769/2021

Nome: (302446/1) SERGIO JOSE CAETANO  
Cargo/Função: (12038) NIVEL TECNICO ASSISTENCIAL  
Referência: 000 Carga Horária: 40H  
Un. Adm: (195740) HOSP. REG. DE SINOP  
A Partir de: 01/04/2021 Até30/04/2021  
Qtde Plantões: 13

Processo N.: 181769/2021

Nome: (300260/1) SHARA PILLER DOS SANTOS  
Cargo/Função: (12038) NIVEL TECNICO ASSISTENCIAL  
Referência: 000 Carga Horária: 40H  
Un. Adm: (195740) HOSP. REG. DE SINOP  
A Partir de: 01/04/2021 Até29/04/2021  
Qtde Plantões: 12

Processo N.: 181769/2021

Nome: (111824/2) SILVANA DA SILVA  
Cargo/Função: (12038) NIVEL TECNICO ASSISTENCIAL  
Referência: 000 Carga Horária: 40H  
Un. Adm: (195740) HOSP. REG. DE SINOP  
A Partir de: 01/04/2021 Até30/04/2021  
Qtde Plantões: 13

Processo N.: 181769/2021

Nome: (123499/4) SOLANGE BENTO FARIAS  
Cargo/Função: (12038) NIVEL TECNICO ASSISTENCIAL  
Referência: 000 Carga Horária: 40H  
Un. Adm: (195740) HOSP. REG. DE SINOP  
A Partir de: 01/04/2021 Até29/04/2021  
Qtde Plantões: 14

Processo N.: 181769/2021

Nome: (299593/1) SUELEM VIEIRA DE OLIVEIRA  
Cargo/Função: (12038) NIVEL TECNICO ASSISTENCIAL  
Referência: 000 Carga Horária: 40H  
Un. Adm: (195740) HOSP. REG. DE SINOP  
A Partir de: 01/04/2021 Até25/04/2021  
Qtde Plantões: 12

Processo N.: 181769/2021

Nome: (304085/1) TATIANE ANTUNES DA ROSA

Cargo/Função: (12038) NIVEL TECNICO ASSISTENCIAL  
Referência: 000 Carga Horária: 40H  
Un. Adm: (195740) HOSP. REG. DE SINOP  
A Partir de: 01/04/2021 Até29/04/2021  
Qtde Plantões: 12

Processo N.: 181763/2021

Nome: (299049/1) TATIANE DE OLIVEIRA MACHADO ALVES  
Cargo/Função: (12036) NIVEL SUPERIOR ASSISTENCIAL  
Referência: 000 Carga Horária: 40H  
Un. Adm: (195740) HOSP. REG. DE SINOP  
A Partir de: 01/04/2021 Até30/04/2021  
Qtde Plantões: 14

Processo N.: 181769/2021

Nome: (292627/2) TEREZINHA D'AVILA COREZ MACHADO  
Cargo/Função: (12038) NIVEL TECNICO ASSISTENCIAL  
Referência: 000 Carga Horária: 40H  
Un. Adm: (195740) HOSP. REG. DE SINOP  
A Partir de: 01/04/2021 Até30/04/2021  
Qtde Plantões: 14

Processo N.: 181769/2021

Nome: (304168/1) THAMILLY EMANUELA LIMA DE OLIVEIRA  
Cargo/Função: (12038) NIVEL TECNICO ASSISTENCIAL  
Referência: 000 Carga Horária: 40H  
Un. Adm: (195740) HOSP. REG. DE SINOP  
A Partir de: 01/04/2021 Até29/04/2021  
Qtde Plantões: 14

Processo N.: 181763/2021

Nome: (297035/2) TIELLY RIBEIRO PONCONI  
Cargo/Função: (12036) NIVEL SUPERIOR ASSISTENCIAL  
Referência: 000 Carga Horária: 40H  
Un. Adm: (195740) HOSP. REG. DE SINOP  
A Partir de: 01/04/2021 Até29/04/2021  
Qtde Plantões: 14

Processo N.: 181769/2021

Nome: (299594/1) VALDIRENE DA SILVA CARLOS  
Cargo/Função: (12038) NIVEL TECNICO ASSISTENCIAL  
Referência: 000 Carga Horária: 40H  
Un. Adm: (195740) HOSP. REG. DE SINOP  
A Partir de: 01/04/2021 Até30/04/2021  
Qtde Plantões: 14

Processo N.: 181763/2021

Nome: (304519/1) VANDERLEIA SILVA LOBATO LIMA  
Cargo/Função: (12036) NIVEL SUPERIOR ASSISTENCIAL  
Referência: 000 Carga Horária: 40H  
Un. Adm: (195740) HOSP. REG. DE SINOP  
A Partir de: 01/04/2021 Até29/04/2021  
Qtde Plantões: 9

Processo N.: 181769/2021

Nome: (304171/1) VANUSA SALUSTIANO DE MACEDO SILVA  
Cargo/Função: (12038) NIVEL TECNICO ASSISTENCIAL  
Referência: 000 Carga Horária: 40H  
Un. Adm: (195740) HOSP. REG. DE SINOP  
A Partir de: 01/04/2021 Até30/04/2021  
Qtde Plantões: 13

Processo N.: 181769/2021

Nome: (299598/1) VILMA CRISTINA COSTA  
Cargo/Função: (12038) NIVEL TECNICO ASSISTENCIAL  
Referência: 000 Carga Horária: 40H  
Un. Adm: (195740) HOSP. REG. DE SINOP  
A Partir de: 01/04/2021 Até23/04/2021  
Qtde Plantões: 11

Processo N.: 181769/2021

Nome: (210369/3) WALDICLEIA CUNHA DE SOUSA  
Cargo/Função: (12038) NIVEL TECNICO ASSISTENCIAL  
Referência: 000 Carga Horária: 40H  
Un. Adm: (195740) HOSP. REG. DE SINOP  
A Partir de: 01/04/2021 Até29/04/2021  
Qtde Plantões: 14

PUBLICADA, REGISTRADA, CUMPRADA - SE.  
Cuiabá-MT, 10 de Maio de 2021.  
Gilberto Gomes de Figueiredo  
Secretário de Estado de Saúde

PORTARIA/SES/00244/2021  
11/05/2021

DE:

O Secretário de Estado de Saúde no uso de suas atribuições que lhes são conferidas por lei,

Resolve: TORNAR SEM EFEITO  
Evento: Regime de Plantão nos termos do Edital 001/SES/2020.

Processo N.: 172232/2021

Nome: (299458/1) DANIELA OLIVEIRA DE SOUZA  
Cargo/Função: (12038) NIVEL TECNICO ASSISTENCIAL  
Referência: 000 Carga Horária: 40H  
Un. Adm: (118710) UNID.ESPEC. DE CONTR. MOVIMENTACAO DE PESSOAL  
A Partir de: 01/04/2021 Até30/04/2021  
Qtde Plantões: 14

Processo N.: 174507/2021

Nome: (281479/2) KELLY CRISTINA MARTINS RODRIGUES  
Cargo/Função: (12038) NIVEL TECNICO ASSISTENCIAL  
Referência: 000 Carga Horária: 40H  
Un. Adm: (195715) HOSP. REG. DE COLIDER

A Partir de: 01/04/2021 Até30/04/2021  
Qtde Plantões: 14

PUBLICADA, REGISTRADA, CUMPRADA-SE.  
Cuiabá-MT, 10 de Maio de 2021.  
Gilberto Gomes de Figueiredo  
Secretário de Estado de Saúde

PORTARIA/SES/00245/2021  
11/05/2021

DE:

O Secretário de Estado de Saúde no uso de suas atribuições que lhes são conferidas por lei,

Resolve: CONCEDER  
Evento: Regime de Plantão SUS LC nº441/2011

Processo N.: 138056/2021

Nome: (279707/2) ADANY OLIVEIRA DE ANDRADES  
Cargo/Função: (12038) NIVEL TECNICO ASSISTENCIAL  
Referência: 000 Carga Horária: 40H  
Un. Adm: (195693) HOSP. REG. DE SORRISO  
A Partir de: 01/09/2020 Até30/09/2020  
Qtde Plantões: 10

Processo N.: 77672/2021

Nome: (299149/1) ADELMO EWKURU MAHKUKURYE  
Cargo/Função: (12038) NIVEL TECNICO ASSISTENCIAL  
Referência: 000 Carga Horária: 40H  
Un. Adm: (195740) HOSP. REG. DE SINOP  
A Partir de: 01/12/2020 Até31/12/2020  
Qtde Plantões: 14

Processo N.: 77672/2021

Nome: (296937/1) ADEMAR PEREIRA DE OLIVEIRA  
Cargo/Função: (12038) NIVEL TECNICO ASSISTENCIAL  
Referência: 000 Carga Horária: 40H  
Un. Adm: (195740) HOSP. REG. DE SINOP  
A Partir de: 01/12/2020 Até31/12/2020  
Qtde Plantões: 14

Processo N.: 63896/2021

Nome: (294619/1) ADEMILSON NASCIMENTO CASTALDELLI  
Cargo/Função: (12046) NIVEL FUNDAMENTAL ADMINISTRATIVO  
Referência: 000 Carga Horária: 40H  
Un. Adm: (195685) HOSP. REG. DE RONDONOPOLIS IRMÆLZA GIOVANELLA  
A Partir de: 01/12/2020 Até31/12/2020  
Qtde Plantões: 13

Processo N.: 146264/2021

Nome: (282249/2) ADIR LAUTON PESSOA  
Cargo/Função: (12050) NIVEL FUNDAMENTAL  
Referência: 000 Carga Horária: 40H  
Un. Adm: (195731) HOSP REG DE ALTA FLORESTA ALBERT SABIN  
A Partir de: 01/01/2021 Até31/01/2021  
Qtde Plantões: 14

Processo N.: 167524/2021

Nome: (282249/2) ADIR LAUTON PESSOA  
Cargo/Função: (12050) NIVEL FUNDAMENTAL  
Referência: 000 Carga Horária: 40H  
Un. Adm: (195731) HOSP REG DE ALTA FLORESTA ALBERT SABIN  
A Partir de: 01/12/2020 Até31/12/2020  
Qtde Plantões: 14

Processo N.: 30390/2021

Nome: (117022/1) ADRIANA COELHO DA SILVA GRACIOTTI  
Cargo/Função: (4912) PROFIS TEC NIV SUPERIOR SERV SAUDE SUS  
Referência: D-006 Carga Horária: 40H  
Un. Adm: (195707) HOSP REG DOUTOR ANTONIO CARLOS SOUTO FONTES  
A Partir de: 01/12/2020 Até31/12/2020  
Qtde Plantões: 13

Processo N.: 494398/2020

Nome: (117022/1) ADRIANA COELHO DA SILVA GRACIOTTI  
Cargo/Função: (4912) PROFIS TEC NIV SUPERIOR SERV SAUDE SUS  
Referência: D-006 Carga Horária: 40H  
Un. Adm: (195707) HOSP REG DOUTOR ANTONIO CARLOS SOUTO FONTES  
A Partir de: 01/11/2020 Até30/11/2020  
Qtde Plantões: 10

Processo N.: 138056/2021

Nome: (289262/2) ADRIANA DE LIMA RIBEIRO  
Cargo/Função: (12038) NIVEL TECNICO ASSISTENCIAL  
Referência: 000 Carga Horária: 40H  
Un. Adm: (195693) HOSP. REG. DE SORRISO  
A Partir de: 01/09/2020 Até30/09/2020  
Qtde Plantões: 10

Processo N.: 148354/2021

Nome: (281859/2) ADRIANA LOPO DOURADO  
Cargo/Função: (12038) NIVEL TECNICO ASSISTENCIAL  
Referência: 000 Carga Horária: 40H  
Un. Adm: (195731) HOSP REG DE ALTA FLORESTA ALBERT SABIN  
A Partir de: 02/01/2021 Até31/01/2021  
Qtde Plantões: 13

Processo N.: 374421/2020

Nome: (281859/2) ADRIANA LOPO DOURADO  
Cargo/Função: (12038) NIVEL TECNICO ASSISTENCIAL  
Referência: 000 Carga Horária: 40H  
Un. Adm: (195731) HOSP REG DE ALTA FLORESTA ALBERT SABIN  
A Partir de: 01/09/2020 Até30/09/2020  
Qtde Plantões: 14

Processo N.: 138056/2021

Nome: (280510/2) ADRIANE DE SOUSA DA SILVA  
Cargo/Função: (12038) NIVEL TECNICO ASSISTENCIAL  
Referência: 000 Carga Horária: 40H  
Un. Adm: (195693) HOSP. REG. DE SORRISO  
A Partir de: 01/09/2020 Até30/09/2020  
Qtde Plantões: 13

Processo N.: 30256/2021

Nome: (138581/4) AGBERTO RALFO GUIMARAES  
Cargo/Função: (12038) NIVEL TECNICO ASSISTENCIAL  
Referência: 000 Carga Horária: 24H  
Un. Adm: (195707) HOSP REG DOUTOR ANTONIO CARLOS SOUTO FONTES  
A Partir de: 01/12/2020 Até31/12/2020  
Qtde Plantões: 8

Processo N.: 142136/2021

Nome: (116419/2) AGERUSA SEGHETTO  
Cargo/Função: (12036) NIVEL SUPERIOR ASSISTENCIAL  
Referência: 000 Carga Horária: 40H  
Un. Adm: (195693) HOSP. REG. DE SORRISO  
A Partir de: 01/08/2020 Até31/08/2020  
Qtde Plantões: 14

Processo N.: 27053/2021

Nome: (116419/2) AGERUSA SEGHETTO  
Cargo/Função: (12036) NIVEL SUPERIOR ASSISTENCIAL  
Referência: 000 Carga Horária: 40H  
Un. Adm: (195693) HOSP. REG. DE SORRISO  
A Partir de: 01/10/2020 Até31/10/2020  
Qtde Plantões: 14

Processo N.: 150724/2021

Nome: (301144/1) AGNES CRISTY DE MESQUITA  
Cargo/Função: (12036) NIVEL SUPERIOR ASSISTENCIAL  
Referência: 000 Carga Horária: 30H  
Un. Adm: (195707) HOSP REG DOUTOR ANTONIO CARLOS SOUTO FONTES  
A Partir de: 01/11/2020 Até30/11/2020  
Qtde Plantões: 10

Processo N.: 153583/2021

Nome: (281170/2) ALCIRLENE ANA GOMES DOMINGOS  
Cargo/Função: (12046) NIVEL FUNDAMENTAL ADMINISTRATIVO  
Referência: 000 Carga Horária: 40H  
Un. Adm: (195731) HOSP REG DE ALTA FLORESTA ALBERT SABIN  
A Partir de: 01/12/2020 Até31/12/2020  
Qtde Plantões: 14

Processo N.: 138056/2021

Nome: (296791/1) ALESSANDRA DOS SANTOS MOREIRA  
Cargo/Função: (12038) NIVEL TECNICO ASSISTENCIAL  
Referência: 000 Carga Horária: 40H  
Un. Adm: (195693) HOSP. REG. DE SORRISO  
A Partir de: 01/09/2020 Até30/09/2020  
Qtde Plantões: 6

Processo N.: 30390/2021

Nome: (117298/1) ALESSANDRO MARINO CINTRA  
Cargo/Função: (4912) PROFIS TEC NIV SUPERIOR SERV SAUDE SUS  
Referência: D-006 Carga Horária: 40H  
Un. Adm: (195707) HOSP REG DOUTOR ANTONIO CARLOS SOUTO FONTES  
A Partir de: 01/12/2020 Até31/12/2020  
Qtde Plantões: 14

Processo N.: 494398/2020

Nome: (117298/1) ALESSANDRO MARINO CINTRA  
Cargo/Função: (4912) PROFIS TEC NIV SUPERIOR SERV SAUDE SUS  
Referência: D-006 Carga Horária: 40H  
Un. Adm: (195707) HOSP REG DOUTOR ANTONIO CARLOS SOUTO FONTES  
A Partir de: 01/11/2020 Até30/11/2020  
Qtde Plantões: 14

Processo N.: 30382/2021

Nome: (117053/1) ALEX DE AZEVEDO  
Cargo/Função: (4946) PROFIS TEC NIV MEDIO SERV SAUDE SUS  
Referência: D-006 Carga Horária: 40H  
Un. Adm: (195707) HOSP REG DOUTOR ANTONIO CARLOS SOUTO FONTES  
A Partir de: 01/12/2020 Até31/12/2020  
Qtde Plantões: 14

Processo N.: 30274/2021

Nome: (281280/2) ALEX DOS SANTOS MOURA  
Cargo/Função: (12050) NIVEL FUNDAMENTAL  
Referência: 000 Carga Horária: 40H  
Un. Adm: (195707) HOSP REG DOUTOR ANTONIO CARLOS SOUTO FONTES  
A Partir de: 01/12/2020 Até31/12/2020  
Qtde Plantões: 14

Processo N.: 142136/2021

Nome: (207095/5) ALEXANDRA PIRES CHINAGLIA  
Cargo/Função: (12036) NIVEL SUPERIOR ASSISTENCIAL  
Referência: 000 Carga Horária: 40H  
Un. Adm: (195693) HOSP. REG. DE SORRISO  
A Partir de: 01/08/2020 Até31/08/2020  
Qtde Plantões: 14

Processo N.: 27053/2021

Nome: (207095/5) ALEXANDRA PIRES CHINAGLIA  
Cargo/Função: (12036) NIVEL SUPERIOR ASSISTENCIAL  
Referência: 000 Carga Horária: 40H  
Un. Adm: (195693) HOSP. REG. DE SORRISO  
A Partir de: 01/10/2020 Até31/10/2020  
Qtde Plantões: 14

Processo N.: 494386/2020

Nome: (94491/1) ALEXANDRE CORREA DA CRUZ



Cargo/Função: (4946) PROFIS TEC NIV MEDIO SERV SAUDE SUS  
 Referência: D-007 Carga Horária: 40H  
 Un. Adm: (195707) HOSP REG DOUTOR ANTONIO CARLOS SOUTO FONTES  
 A Partir de: 01/11/2020 Até30/11/2020  
 Qtde Plantões: 13

Processo N.: 94282/2021

Nome: (94491/1) ALEXANDRE CORREA DA CRUZ  
 Cargo/Função: (4946) PROFIS TEC NIV MEDIO SERV SAUDE SUS  
 Referência: D-007 Carga Horária: 40H  
 Un. Adm: (195707) HOSP REG DOUTOR ANTONIO CARLOS SOUTO FONTES  
 A Partir de: 01/03/2020 Até31/03/2020  
 Qtde Plantões: 14

Processo N.: 30390/2021

Nome: (239547/2) ALEXSANDRA MARIA CALHEIROS DE ALMEIDA REGO  
 Cargo/Função: (4912) PROFIS TEC NIV SUPERIOR SERV SAUDE SUS  
 Referência: C-003 Carga Horária: 30H  
 Un. Adm: (195707) HOSP REG DOUTOR ANTONIO CARLOS SOUTO FONTES  
 A Partir de: 01/12/2020 Até31/12/2020  
 Qtde Plantões: 10

Processo N.: 494398/2020

Nome: (239547/2) ALEXSANDRA MARIA CALHEIROS DE ALMEIDA REGO  
 Cargo/Função: (4912) PROFIS TEC NIV SUPERIOR SERV SAUDE SUS  
 Referência: C-003 Carga Horária: 30H  
 Un. Adm: (195707) HOSP REG DOUTOR ANTONIO CARLOS SOUTO FONTES  
 A Partir de: 01/11/2020 Até30/11/2020  
 Qtde Plantões: 8

Processo N.: 77672/2021

Nome: (292654/1) ALICE ALVES CARDOSO  
 Cargo/Função: (12038) NIVEL TECNICO ASSISTENCIAL  
 Referência: 000 Carga Horária: 40H  
 Un. Adm: (195740) HOSP. REG. DE SINOP  
 A Partir de: 01/12/2020 Até31/12/2020  
 Qtde Plantões: 13

Processo N.: 30390/2021

Nome: (55476/2) ALINE DE ALMEIDA SILVA  
 Cargo/Função: (4912) PROFIS TEC NIV SUPERIOR SERV SAUDE SUS  
 Referência: D-007 Carga Horária: 40H  
 Un. Adm: (195707) HOSP REG DOUTOR ANTONIO CARLOS SOUTO FONTES  
 A Partir de: 01/12/2020 Até31/12/2020  
 Qtde Plantões: 13

Processo N.: 494398/2020

Nome: (55476/2) ALINE DE ALMEIDA SILVA  
 Cargo/Função: (4912) PROFIS TEC NIV SUPERIOR SERV SAUDE SUS  
 Referência: D-007 Carga Horária: 40H  
 Un. Adm: (195707) HOSP REG DOUTOR ANTONIO CARLOS SOUTO FONTES  
 A Partir de: 01/11/2020 Até30/11/2020  
 Qtde Plantões: 13

Processo N.: 142136/2021

Nome: (281035/2) ALINE GARCIA ALVARENGA PEREIRA  
 Cargo/Função: (12036) NIVEL SUPERIOR ASSISTENCIAL  
 Referência: 000 Carga Horária: 40H  
 Un. Adm: (195693) HOSP. REG. DE SORRISO  
 A Partir de: 01/08/2020 Até31/08/2020  
 Qtde Plantões: 13

Processo N.: 27053/2021

Nome: (281035/2) ALINE GARCIA ALVARENGA PEREIRA  
 Cargo/Função: (12036) NIVEL SUPERIOR ASSISTENCIAL  
 Referência: 000 Carga Horária: 40H  
 Un. Adm: (195693) HOSP. REG. DE SORRISO  
 A Partir de: 01/10/2020 Até31/10/2020  
 Qtde Plantões: 14

Processo N.: 142136/2021

Nome: (281024/2) ALINE GWOZDZ  
 Cargo/Função: (12036) NIVEL SUPERIOR ASSISTENCIAL  
 Referência: 000 Carga Horária: 40H  
 Un. Adm: (195693) HOSP. REG. DE SORRISO  
 A Partir de: 01/08/2020 Até31/08/2020  
 Qtde Plantões: 14

Processo N.: 27053/2021

Nome: (281024/2) ALINE GWOZDZ  
 Cargo/Função: (12036) NIVEL SUPERIOR ASSISTENCIAL  
 Referência: 000 Carga Horária: 40H  
 Un. Adm: (195693) HOSP. REG. DE SORRISO  
 A Partir de: 01/10/2020 Até31/10/2020  
 Qtde Plantões: 9

Processo N.: 437539/2020

Nome: (281534/2) ALISSON ROCHA DE CAMPOS  
 Cargo/Função: (12046) NIVEL FUNDAMENTAL ADMINISTRATIVO  
 Referência: 000 Carga Horária: 40H  
 Un. Adm: (195731) HOSP REG DE ALTA FLORESTA ALBERT SABIN  
 A Partir de: 01/10/2020 Até31/10/2020  
 Qtde Plantões: 14

Processo N.: 84365/2021

Nome: (107636/2) ALTEMAR LOPES DA SILVA  
 Cargo/Função: (4912) PROFIS TEC NIV SUPERIOR SERV SAUDE SUS  
 Referência: B-006 Carga Horária: 40H  
 Un. Adm: (195685) HOSP. REG. DE RONDONOPOLIS IRMÂELZA GIOVANELLA  
 A Partir de: 01/12/2020 Até31/12/2020  
 Qtde Plantões: 12

Processo N.: 150767/2021

Nome: (280486/3) AMANDA LORRAYNE VIEIRA DE AGUIAR  
 Cargo/Função: (12036) NIVEL SUPERIOR ASSISTENCIAL  
 Referência: 000 Carga Horária: 40H

Un. Adm: (195707) HOSP REG DOUTOR ANTONIO CARLOS SOUTO FONTES  
 A Partir de: 01/11/2020 Até30/11/2020  
 Qtde Plantões: 7

Processo N.: 30256/2021

Nome: (280694/2) AMANDA LUCATELLI CURVO BASUALDO  
 Cargo/Função: (12038) NIVEL TECNICO ASSISTENCIAL  
 Referência: 000 Carga Horária: 40H  
 Un. Adm: (195707) HOSP REG DOUTOR ANTONIO CARLOS SOUTO FONTES  
 A Partir de: 01/12/2020 Até31/12/2020  
 Qtde Plantões: 14

Processo N.: 95645/2021

Nome: (280694/2) AMANDA LUCATELLI CURVO BASUALDO  
 Cargo/Função: (12038) NIVEL TECNICO ASSISTENCIAL  
 Referência: 000 Carga Horária: 40H  
 Un. Adm: (195707) HOSP REG DOUTOR ANTONIO CARLOS SOUTO FONTES  
 A Partir de: 01/11/2019 Até30/11/2019  
 Qtde Plantões: 13

Processo N.: 371754/2020

Nome: (296948/1) AMORA FELIX DURSO  
 Cargo/Função: (12036) NIVEL SUPERIOR ASSISTENCIAL  
 Referência: 000 Carga Horária: 40H  
 Un. Adm: (195740) HOSP. REG. DE SINOP  
 A Partir de: 01/07/2020 Até31/07/2020  
 Qtde Plantões: 14

Processo N.: 77664/2021

Nome: (296948/1) AMORA FELIX DURSO  
 Cargo/Função: (12036) NIVEL SUPERIOR ASSISTENCIAL  
 Referência: 000 Carga Horária: 40H  
 Un. Adm: (195740) HOSP. REG. DE SINOP  
 A Partir de: 01/12/2020 Até31/12/2020  
 Qtde Plantões: 14

Processo N.: 138056/2021

Nome: (281065/2) ANA APARECIDA BRAGA  
 Cargo/Função: (12038) NIVEL TECNICO ASSISTENCIAL  
 Referência: 000 Carga Horária: 40H  
 Un. Adm: (195693) HOSP. REG. DE SORRISO  
 A Partir de: 01/09/2020 Até30/09/2020  
 Qtde Plantões: 12

Processo N.: 150724/2021

Nome: (300267/2) ANA BEATRIZ PASSOS DE MEIRELES  
 Cargo/Função: (12036) NIVEL SUPERIOR ASSISTENCIAL  
 Referência: 000 Carga Horária: 30H  
 Un. Adm: (195707) HOSP REG DOUTOR ANTONIO CARLOS SOUTO FONTES  
 A Partir de: 01/11/2020 Até30/11/2020  
 Qtde Plantões: 10

Processo N.: 371754/2020

Nome: (296972/1) ANA LUCIA DA SILVA  
 Cargo/Função: (12036) NIVEL SUPERIOR ASSISTENCIAL  
 Referência: 000 Carga Horária: 40H  
 Un. Adm: (195740) HOSP. REG. DE SINOP  
 A Partir de: 01/07/2020 Até31/07/2020  
 Qtde Plantões: 14

Processo N.: 77664/2021

Nome: (296972/1) ANA LUCIA DA SILVA  
 Cargo/Função: (12036) NIVEL SUPERIOR ASSISTENCIAL  
 Referência: 000 Carga Horária: 40H  
 Un. Adm: (195740) HOSP. REG. DE SINOP  
 A Partir de: 01/12/2020 Até31/12/2020  
 Qtde Plantões: 14

Processo N.: 77672/2021

Nome: (297031/1) ANA PAULA GARCIA DOMINGUES  
 Cargo/Função: (12038) NIVEL TECNICO ASSISTENCIAL  
 Referência: 000 Carga Horária: 40H  
 Un. Adm: (195740) HOSP. REG. DE SINOP  
 A Partir de: 01/12/2020 Até31/12/2020  
 Qtde Plantões: 10

Processo N.: 70927/2021

Nome: (295724/1) ANALINE RODRIGUES DE SOUZA  
 Cargo/Função: (12040) NIVEL AUXILIAR ASSISTENCIAL  
 Referência: 000 Carga Horária: 40H  
 Un. Adm: (195685) HOSP. REG. DE RONDONOPOLIS IRMÂELZA GIOVANELLA  
 A Partir de: 01/12/2020 Até31/12/2020  
 Qtde Plantões: 14

Processo N.: 371738/2020

Nome: (296981/1) ANDERLUCIO JACOBUCY CANDIDO  
 Cargo/Função: (12046) NIVEL FUNDAMENTAL ADMINISTRATIVO  
 Referência: 000 Carga Horária: 40H  
 Un. Adm: (195740) HOSP. REG. DE SINOP  
 A Partir de: 01/07/2020 Até31/07/2020  
 Qtde Plantões: 14

Processo N.: 142138/2021

Nome: (281791/2) ANDERSON DANIEL DA SILVA MORAES  
 Cargo/Função: (12046) NIVEL FUNDAMENTAL ADMINISTRATIVO  
 Referência: 000 Carga Horária: 40H  
 Un. Adm: (195693) HOSP. REG. DE SORRISO  
 A Partir de: 01/08/2020 Até31/08/2020  
 Qtde Plantões: 12

Processo N.: 371738/2020

Nome: (296984/1) ANDERSON FERRAZ RITTER  
 Cargo/Função: (12046) NIVEL FUNDAMENTAL ADMINISTRATIVO  
 Referência: 000 Carga Horária: 40H  
 Un. Adm: (195740) HOSP. REG. DE SINOP  
 A Partir de: 01/07/2020 Até31/07/2020

Qtde Plantões: 14

Processo N.: 77672/2021

Nome: (299122/1) ANDERSON GABRIEL SANTOS PEDROSO  
 Cargo/Função: (12038) NIVEL TECNICO ASSISTENCIAL  
 Referência: 000 Carga Horária: 40H  
 Un. Adm: (195740) HOSP. REG. DE SINOP  
 A Partir de: 01/12/2020 Até31/12/2020  
 Qtde Plantões: 14

Processo N.: 142138/2021

Nome: (232780/2) ANDERSON RAMOS DE OLIVEIRA  
 Cargo/Função: (12046) NIVEL FUNDAMENTAL ADMINISTRATIVO  
 Referência: 000 Carga Horária: 40H  
 Un. Adm: (195693) HOSP. REG. DE SORRISO  
 A Partir de: 01/08/2020 Até31/08/2020  
 Qtde Plantões: 14

Processo N.: 437539/2020

Nome: (296102/1) ANDRE FERNANDES SOUSA  
 Cargo/Função: (12046) NIVEL FUNDAMENTAL ADMINISTRATIVO  
 Referência: 000 Carga Horária: 40H  
 Un. Adm: (195731) HOSP REG DE ALTA FLORESTA ALBERT SABIN  
 A Partir de: 01/10/2020 Até31/10/2020  
 Qtde Plantões: 14

Processo N.: 77672/2021

Nome: (292803/1) ANDRE LUIS WEBER  
 Cargo/Função: (12038) NIVEL TECNICO ASSISTENCIAL  
 Referência: 000 Carga Horária: 40H  
 Un. Adm: (195740) HOSP. REG. DE SINOP  
 A Partir de: 01/12/2020 Até31/12/2020  
 Qtde Plantões: 14

Processo N.: 77672/2021

Nome: (299137/1) ANDREA MOTA HERCIL  
 Cargo/Função: (12038) NIVEL TECNICO ASSISTENCIAL  
 Referência: 000 Carga Horária: 40H  
 Un. Adm: (195740) HOSP. REG. DE SINOP  
 A Partir de: 01/12/2020 Até31/12/2020  
 Qtde Plantões: 1

Processo N.: 138056/2021

Nome: (285674/2) ANDREIA APARECIDA SOARES DA SILVA  
 Cargo/Função: (12038) NIVEL TECNICO ASSISTENCIAL  
 Referência: 000 Carga Horária: 40H  
 Un. Adm: (195693) HOSP. REG. DE SORRISO  
 A Partir de: 01/09/2020 Até30/09/2020  
 Qtde Plantões: 12

Processo N.: 95645/2021

Nome: (280554/2) ANDREIA DE ARRUDA VIEIRA  
 Cargo/Função: (12038) NIVEL TECNICO ASSISTENCIAL  
 Referência: 000 Carga Horária: 40H  
 Un. Adm: (195707) HOSP REG DOUTOR ANTONIO CARLOS SOUTO FONTES  
 A Partir de: 01/11/2019 Até30/11/2019  
 Qtde Plantões: 13

Processo N.: 77672/2021

Nome: (299153/1) ANDRIELY CRISTINA SANTOS PEDROSO  
 Cargo/Função: (12038) NIVEL TECNICO ASSISTENCIAL  
 Referência: 000 Carga Horária: 40H  
 Un. Adm: (195740) HOSP. REG. DE SINOP  
 A Partir de: 01/12/2020 Até31/12/2020  
 Qtde Plantões: 14

Processo N.: 63855/2021

Nome: (299065/2) ANGELA BENITES  
 Cargo/Função: (12036) NIVEL SUPERIOR ASSISTENCIAL  
 Referência: 000 Carga Horária: 30H  
 Un. Adm: (195685) HOSP. REG. DE RONDONOPOLIS IRMÃELZA GIOVANELLA  
 A Partir de: 01/12/2020 Até31/12/2020  
 Qtde Plantões: 10

Processo N.: 142136/2021

Nome: (298944/1) ANGELA MARIA BROSKI  
 Cargo/Função: (12036) NIVEL SUPERIOR ASSISTENCIAL  
 Referência: 000 Carga Horária: 40H  
 Un. Adm: (195693) HOSP. REG. DE SORRISO  
 A Partir de: 01/08/2020 Até31/08/2020  
 Qtde Plantões: 14

Processo N.: 27053/2021

Nome: (298944/1) ANGELA MARIA BROSKI  
 Cargo/Função: (12036) NIVEL SUPERIOR ASSISTENCIAL  
 Referência: 000 Carga Horária: 40H  
 Un. Adm: (195693) HOSP. REG. DE SORRISO  
 A Partir de: 01/10/2020 Até31/10/2020  
 Qtde Plantões: 14

Processo N.: 77672/2021

Nome: (292785/1) ANGELA MARIA DA SILVA E SILVA  
 Cargo/Função: (12038) NIVEL TECNICO ASSISTENCIAL  
 Referência: 000 Carga Horária: 40H  
 Un. Adm: (195740) HOSP. REG. DE SINOP  
 A Partir de: 01/12/2020 Até31/12/2020  
 Qtde Plantões: 14

Processo N.: 494386/2020

Nome: (64521/2) ANGELA MARIA FERREIRA MORAES PINHEIRO  
 Cargo/Função: (4946) PROFIS TEC NIV MEDIO SERV SAUDE SUS  
 Referência: D-007 Carga Horária: 40H  
 Un. Adm: (195707) HOSP REG DOUTOR ANTONIO CARLOS SOUTO FONTES  
 A Partir de: 01/11/2020 Até30/11/2020  
 Qtde Plantões: 13

Processo N.: 94282/2021

Nome: (64521/2) ANGELA MARIA FERREIRA MORAES PINHEIRO  
 Cargo/Função: (4946) PROFIS TEC NIV MEDIO SERV SAUDE SUS  
 Referência: D-007 Carga Horária: 40H  
 Un. Adm: (195707) HOSP REG DOUTOR ANTONIO CARLOS SOUTO FONTES  
 A Partir de: 01/03/2020 Até31/03/2020  
 Qtde Plantões: 13

Processo N.: 30256/2021

Nome: (280710/3) ANGELICA SILVA DO AMARAL  
 Cargo/Função: (12038) NIVEL TECNICO ASSISTENCIAL  
 Referência: 000 Carga Horária: 40H  
 Un. Adm: (195707) HOSP REG DOUTOR ANTONIO CARLOS SOUTO FONTES  
 A Partir de: 01/12/2020 Até31/12/2020  
 Qtde Plantões: 14

Processo N.: 150767/2021

Nome: (280502/2) ANGELICA VILLERA SILVEIRA RUZA  
 Cargo/Função: (12036) NIVEL SUPERIOR ASSISTENCIAL  
 Referência: 000 Carga Horária: 40H  
 Un. Adm: (195707) HOSP REG DOUTOR ANTONIO CARLOS SOUTO FONTES  
 A Partir de: 01/11/2020 Até30/11/2020  
 Qtde Plantões: 11

Processo N.: 371754/2020

Nome: (298533/1) ANIESI LOURENCA VALSOLER KNECHT  
 Cargo/Função: (12036) NIVEL SUPERIOR ASSISTENCIAL  
 Referência: 000 Carga Horária: 40H  
 Un. Adm: (195740) HOSP. REG. DE SINOP  
 A Partir de: 01/07/2020 Até31/07/2020  
 Qtde Plantões: 13

Processo N.: 77664/2021

Nome: (298533/1) ANIESI LOURENCA VALSOLER KNECHT  
 Cargo/Função: (12036) NIVEL SUPERIOR ASSISTENCIAL  
 Referência: 000 Carga Horária: 40H  
 Un. Adm: (195740) HOSP. REG. DE SINOP  
 A Partir de: 01/12/2020 Até20/12/2020  
 Qtde Plantões: 6

Processo N.: 138056/2021

Nome: (201203/3) ANITA MENDES DE MELO CORREIA  
 Cargo/Função: (12038) NIVEL TECNICO ASSISTENCIAL  
 Referência: 000 Carga Horária: 40H  
 Un. Adm: (195693) HOSP. REG. DE SORRISO  
 A Partir de: 01/09/2020 Até30/09/2020  
 Qtde Plantões: 13

Processo N.: 94282/2021

Nome: (94488/1) ANTONIA CESARIA ALMEIDA NERIS DE ASSUNCAO  
 Cargo/Função: (4946) PROFIS TEC NIV MEDIO SERV SAUDE SUS  
 Referência: D-007 Carga Horária: 40H  
 Un. Adm: (195707) HOSP REG DOUTOR ANTONIO CARLOS SOUTO FONTES  
 A Partir de: 01/03/2020 Até31/03/2020  
 Qtde Plantões: 13

Processo N.: 30390/2021

Nome: (94059/1) ANTONIA MARIA ROSA  
 Cargo/Função: (4912) PROFIS TEC NIV SUPERIOR SERV SAUDE SUS  
 Referência: D-007 Carga Horária: 40H  
 Un. Adm: (198510) COORD. DE CLINICA MEDICA E PEDIATRICA  
 A Partir de: 01/12/2020 Até31/12/2020  
 Qtde Plantões: 13

Processo N.: 494398/2020

Nome: (94059/1) ANTONIA MARIA ROSA  
 Cargo/Função: (4912) PROFIS TEC NIV SUPERIOR SERV SAUDE SUS  
 Referência: D-007 Carga Horária: 40H  
 Un. Adm: (198510) COORD. DE CLINICA MEDICA E PEDIATRICA  
 A Partir de: 01/11/2020 Até30/11/2020  
 Qtde Plantões: 14

Processo N.: 77672/2021

Nome: (299132/1) ANTONILZA BARBOSA DA CONCEICAO  
 Cargo/Função: (12038) NIVEL TECNICO ASSISTENCIAL  
 Referência: 000 Carga Horária: 40H  
 Un. Adm: (195740) HOSP. REG. DE SINOP  
 A Partir de: 01/12/2020 Até31/12/2020  
 Qtde Plantões: 14

Processo N.: 84365/2021

Nome: (96222/1) ANTONIO CARLOS LISBOA  
 Cargo/Função: (4912) PROFIS TEC NIV SUPERIOR SERV SAUDE SUS  
 Referência: D-007 Carga Horária: 40H  
 Un. Adm: (195685) HOSP. REG. DE RONDONOPOLIS IRMÃELZA GIOVANELLA  
 A Partir de: 01/12/2020 Até31/12/2020  
 Qtde Plantões: 3

Processo N.: 146264/2021

Nome: (281441/2) ANTONIO GOMES DA SILVA  
 Cargo/Função: (12050) NIVEL FUNDAMENTAL  
 Referência: 000 Carga Horária: 40H  
 Un. Adm: (195731) HOSP REG DE ALTA FLORESTA ALBERT SABIN  
 A Partir de: 01/01/2021 Até31/01/2021  
 Qtde Plantões: 14

Processo N.: 167524/2021

Nome: (281441/2) ANTONIO GOMES DA SILVA  
 Cargo/Função: (12050) NIVEL FUNDAMENTAL  
 Referência: 000 Carga Horária: 40H  
 Un. Adm: (195731) HOSP REG DE ALTA FLORESTA ALBERT SABIN  
 A Partir de: 01/12/2020 Até31/12/2020  
 Qtde Plantões: 14

Processo N.: 138056/2021

Nome: (281081/2) ANTONIO LUIS RODRIGUES DOS SANTOS

Cargo/Função: (12038) NIVEL TECNICO ASSISTENCIAL  
Referência: 000 Carga Horária: 40H  
Un. Adm: (195693) HOSP. REG. DE SORRISO  
A Partir de: 01/09/2020 Até29/09/2020  
Qtde Plantões: 13

Processo N.: 138056/2021

Nome: (281071/2) APARECIDA BORGES DA SILVA  
Cargo/Função: (12038) NIVEL TECNICO ASSISTENCIAL  
Referência: 000 Carga Horária: 40H  
Un. Adm: (195693) HOSP. REG. DE SORRISO  
A Partir de: 01/09/2020 Até30/09/2020  
Qtde Plantões: 13

Processo N.: 146106/2021

Nome: (282177/2) APARECIDA DE FATIMA DELUQUI  
Cargo/Função: (12046) NIVEL FUNDAMENTAL ADMINISTRATIVO  
Referência: 000 Carga Horária: 40H  
Un. Adm: (195707) HOSP REG DOUTOR ANTONIO CARLOS SOUTO FONTES  
A Partir de: 01/11/2020 Até30/11/2020  
Qtde Plantões: 9

Processo N.: 30274/2021

Nome: (282177/2) APARECIDA DE FATIMA DELUQUI  
Cargo/Função: (12046) NIVEL FUNDAMENTAL ADMINISTRATIVO  
Referência: 000 Carga Horária: 40H  
Un. Adm: (195707) HOSP REG DOUTOR ANTONIO CARLOS SOUTO FONTES  
A Partir de: 01/12/2020 Até31/12/2020  
Qtde Plantões: 13

Processo N.: 77672/2021

Nome: (299125/1) ARAMUT KAIABI  
Cargo/Função: (12038) NIVEL TECNICO ASSISTENCIAL  
Referência: 000 Carga Horária: 40H  
Un. Adm: (195740) HOSP. REG. DE SINOP  
A Partir de: 01/12/2020 Até31/12/2020  
Qtde Plantões: 14

Processo N.: 371754/2020

Nome: (296942/1) ARIELA ALVES DA SILVA  
Cargo/Função: (12036) NIVEL SUPERIOR ASSISTENCIAL  
Referência: 000 Carga Horária: 40H  
Un. Adm: (195740) HOSP. REG. DE SINOP  
A Partir de: 01/07/2020 Até31/07/2020  
Qtde Plantões: 12

Processo N.: 77664/2021

Nome: (296942/1) ARIELA ALVES DA SILVA  
Cargo/Função: (12036) NIVEL SUPERIOR ASSISTENCIAL  
Referência: 000 Carga Horária: 40H  
Un. Adm: (195740) HOSP. REG. DE SINOP  
A Partir de: 01/12/2020 Até31/12/2020  
Qtde Plantões: 14

Processo N.: 138056/2021

Nome: (296777/1) ARIELSON SANTOS PEREIRA  
Cargo/Função: (12038) NIVEL TECNICO ASSISTENCIAL  
Referência: 000 Carga Horária: 40H  
Un. Adm: (195693) HOSP. REG. DE SORRISO  
A Partir de: 01/09/2020 Até30/09/2020  
Qtde Plantões: 13

Processo N.: 71029/2021

Nome: (292944/2) AZILINA NUNES SOUZA  
Cargo/Função: (12038) NIVEL TECNICO ASSISTENCIAL  
Referência: 000 Carga Horária: 40H  
Un. Adm: (195685) HOSP. REG. DE RONDONOPOLIS IRMÂELZA GIOVANELLA  
A Partir de: 01/12/2020 Até31/12/2020  
Qtde Plantões: 13

Processo N.: 77672/2021

Nome: (296933/1) BARBARA CLARA TRINDADE SOUSA  
Cargo/Função: (12038) NIVEL TECNICO ASSISTENCIAL  
Referência: 000 Carga Horária: 40H  
Un. Adm: (195740) HOSP. REG. DE SINOP  
A Partir de: 01/12/2020 Até31/12/2020  
Qtde Plantões: 7

Processo N.: 494386/2020

Nome: (107282/1) BARSANULFO BENICIO DE PAULA  
Cargo/Função: (4946) PROFIS TEC NIV MEDIO SERV SAUDE SUS  
Referência: D-006 Carga Horária: 40H  
Un. Adm: (195707) HOSP REG DOUTOR ANTONIO CARLOS SOUTO FONTES  
A Partir de: 01/11/2020 Até30/11/2020  
Qtde Plantões: 14

Processo N.: 94282/2021

Nome: (107282/1) BARSANULFO BENICIO DE PAULA  
Cargo/Função: (4946) PROFIS TEC NIV MEDIO SERV SAUDE SUS  
Referência: D-006 Carga Horária: 40H  
Un. Adm: (195707) HOSP REG DOUTOR ANTONIO CARLOS SOUTO FONTES  
A Partir de: 01/03/2020 Até31/03/2020  
Qtde Plantões: 14

Processo N.: 138056/2021

Nome: (299809/2) BENILMA DE SOUSA DOS SANTOS  
Cargo/Função: (12038) NIVEL TECNICO ASSISTENCIAL  
Referência: 000 Carga Horária: 40H  
Un. Adm: (195693) HOSP. REG. DE SORRISO  
A Partir de: 01/09/2020 Até30/09/2020  
Qtde Plantões: 14

Processo N.: 494386/2020

Nome: (74965/3) BENTA APARECIDA DOS SANTOS  
Cargo/Função: (4946) PROFIS TEC NIV MEDIO SERV SAUDE SUS  
Referência: D-007 Carga Horária: 40H

Un. Adm: (195707) HOSP REG DOUTOR ANTONIO CARLOS SOUTO FONTES  
A Partir de: 01/11/2020 Até30/11/2020  
Qtde Plantões: 13

Processo N.: 94282/2021

Nome: (74965/3) BENTA APARECIDA DOS SANTOS  
Cargo/Função: (4946) PROFIS TEC NIV MEDIO SERV SAUDE SUS  
Referência: D-007 Carga Horária: 40H  
Un. Adm: (195707) HOSP REG DOUTOR ANTONIO CARLOS SOUTO FONTES  
A Partir de: 01/03/2020 Até31/03/2020  
Qtde Plantões: 13

Processo N.: 371754/2020

Nome: (296943/1) BRUNO EDUARDO DE MATOS BOTOF  
Cargo/Função: (12036) NIVEL SUPERIOR ASSISTENCIAL  
Referência: 000 Carga Horária: 40H  
Un. Adm: (195740) HOSP. REG. DE SINOP  
A Partir de: 01/07/2020 Até31/07/2020  
Qtde Plantões: 14

Processo N.: 77664/2021

Nome: (296943/1) BRUNO EDUARDO DE MATOS BOTOF  
Cargo/Função: (12036) NIVEL SUPERIOR ASSISTENCIAL  
Referência: 000 Carga Horária: 40H  
Un. Adm: (195740) HOSP. REG. DE SINOP  
A Partir de: 01/12/2020 Até31/12/2020  
Qtde Plantões: 14

Processo N.: 142136/2021

Nome: (296713/1) CAMILA DOS SANTOS BACHINSKI  
Cargo/Função: (12036) NIVEL SUPERIOR ASSISTENCIAL  
Referência: 000 Carga Horária: 40H  
Un. Adm: (195693) HOSP. REG. DE SORRISO  
A Partir de: 01/08/2020 Até31/08/2020  
Qtde Plantões: 13

Processo N.: 27053/2021

Nome: (296713/1) CAMILA DOS SANTOS BACHINSKI  
Cargo/Função: (12036) NIVEL SUPERIOR ASSISTENCIAL  
Referência: 000 Carga Horária: 40H  
Un. Adm: (195693) HOSP. REG. DE SORRISO  
A Partir de: 01/10/2020 Até31/10/2020  
Qtde Plantões: 10

Processo N.: 150693/2021

Nome: (297119/1) CAMILA KAZUE FUJIMOTO  
Cargo/Função: (12036) NIVEL SUPERIOR ASSISTENCIAL  
Referência: 000 Carga Horária: 40H  
Un. Adm: (195707) HOSP REG DOUTOR ANTONIO CARLOS SOUTO FONTES  
A Partir de: 01/11/2020 Até30/11/2020  
Qtde Plantões: 13

Processo N.: 77672/2021

Nome: (292623/1) CAMILA SOUZA DE JESUS  
Cargo/Função: (12038) NIVEL TECNICO ASSISTENCIAL  
Referência: 000 Carga Horária: 40H  
Un. Adm: (195740) HOSP. REG. DE SINOP  
A Partir de: 01/12/2020 Até31/12/2020  
Qtde Plantões: 14

Processo N.: 64799/2021

Nome: (225839/3) CAMILA VALESCA DA SILVA GRUBISICH BERBEL  
Cargo/Função: (12036) NIVEL SUPERIOR ASSISTENCIAL  
Referência: 000 Carga Horária: 40H  
Un. Adm: (195685) HOSP. REG. DE RONDONOPOLIS IRMÂELZA GIOVANELLA  
A Partir de: 01/12/2020 Até31/12/2020  
Qtde Plantões: 14

Processo N.: 63855/2021

Nome: (109332/3) CARINA RAQUEL LEMBO DA COSTA  
Cargo/Função: (12036) NIVEL SUPERIOR ASSISTENCIAL  
Referência: 000 Carga Horária: 30H  
Un. Adm: (195685) HOSP. REG. DE RONDONOPOLIS IRMÂELZA GIOVANELLA  
A Partir de: 01/12/2020 Até31/12/2020  
Qtde Plantões: 10

Processo N.: 138056/2021

Nome: (281069/2) CARLA CONCEICAO LOPES DA PAIVA  
Cargo/Função: (12038) NIVEL TECNICO ASSISTENCIAL  
Referência: 000 Carga Horária: 40H  
Un. Adm: (195693) HOSP. REG. DE SORRISO  
A Partir de: 01/09/2020 Até30/09/2020  
Qtde Plantões: 13

Processo N.: 30390/2021

Nome: (101707/1) CASSANDRA ELIZA COSTA NASCIMENTO  
Cargo/Função: (4912) PROFIS TEC NIV SUPERIOR SERV SAUDE SUS  
Referência: D-006 Carga Horária: 40H  
Un. Adm: (195707) HOSP REG DOUTOR ANTONIO CARLOS SOUTO FONTES  
A Partir de: 01/12/2020 Até31/12/2020  
Qtde Plantões: 13

Processo N.: 494398/2020

Nome: (101707/1) CASSANDRA ELIZA COSTA NASCIMENTO  
Cargo/Função: (4912) PROFIS TEC NIV SUPERIOR SERV SAUDE SUS  
Referência: D-006 Carga Horária: 40H  
Un. Adm: (195707) HOSP REG DOUTOR ANTONIO CARLOS SOUTO FONTES  
A Partir de: 01/11/2020 Até30/11/2020  
Qtde Plantões: 14

Processo N.: 77672/2021

Nome: (297033/1) CASSIA DE SOUZA SILVA  
Cargo/Função: (12038) NIVEL TECNICO ASSISTENCIAL  
Referência: 000 Carga Horária: 40H  
Un. Adm: (195740) HOSP. REG. DE SINOP  
A Partir de: 01/12/2020 Até31/12/2020



Qtde Plantões: 14

Processo N.: 146090/2021

Nome: (282157/2) CASSIA MATOS SOBRINHO BRANDALIZE  
 Cargo/Função: (12044) NIVEL MEDIO ADMINISTRATIVO  
 Referência: 000 Carga Horária: 40H  
 Un. Adm: (195707) HOSP REG DOUTOR ANTONIO CARLOS SOUTO FONTES  
 A Partir de: 01/11/2020 Até30/11/2020  
 Qtde Plantões: 13

Processo N.: 142138/2021

Nome: (280998/2) CASSIANO SANDRO ZORTEA  
 Cargo/Função: (12046) NIVEL FUNDAMENTAL ADMINISTRATIVO  
 Referência: 000 Carga Horária: 40H  
 Un. Adm: (195693) HOSP. REG. DE SORRISO  
 A Partir de: 01/08/2020 Até31/08/2020  
 Qtde Plantões: 14

Processo N.: 77672/2021

Nome: (144735/5) CAULINDA APARECIDA AMORIM  
 Cargo/Função: (12038) NIVEL TECNICO ASSISTENCIAL  
 Referência: 000 Carga Horária: 40H  
 Un. Adm: (195740) HOSP. REG. DE SINOP  
 A Partir de: 01/12/2020 Até31/12/2020  
 Qtde Plantões: 14

Processo N.: 30382/2021

Nome: (86011/3) CELIA CRISTINA DE CAMPOS S DE CARVALHO  
 Cargo/Função: (4946) PROFIS TEC NIV MEDIO SERV SAUDE SUS  
 Referência: D-007 Carga Horária: 40H  
 Un. Adm: (195707) HOSP REG DOUTOR ANTONIO CARLOS SOUTO FONTES  
 A Partir de: 01/12/2020 Até31/12/2020  
 Qtde Plantões: 12

Processo N.: 371754/2020

Nome: (296945/1) CELIA MARIA DOS SANTOS FLORENTINO  
 Cargo/Função: (12036) NIVEL SUPERIOR ASSISTENCIAL  
 Referência: 000 Carga Horária: 40H  
 Un. Adm: (195740) HOSP. REG. DE SINOP  
 A Partir de: 01/07/2020 Até31/07/2020  
 Qtde Plantões: 14

Processo N.: 77664/2021

Nome: (296945/1) CELIA MARIA DOS SANTOS FLORENTINO  
 Cargo/Função: (12036) NIVEL SUPERIOR ASSISTENCIAL  
 Referência: 000 Carga Horária: 40H  
 Un. Adm: (195740) HOSP. REG. DE SINOP  
 A Partir de: 01/12/2020 Até31/12/2020  
 Qtde Plantões: 14

Processo N.: 135231/2021

Nome: (38987/4) CELMA MARIA DE MORAES RECH  
 Cargo/Função: (4912) PROFIS TEC NIV SUPERIOR SERV SAUDE SUS  
 Referência: D-009 Carga Horária: 40H  
 Un. Adm: (195693) HOSP. REG. DE SORRISO  
 A Partir de: 01/11/2020 Até30/11/2020  
 Qtde Plantões: 2

Processo N.: 371754/2020

Nome: (296952/1) CELSA SERAFIM DA SILVA SILVEIRA  
 Cargo/Função: (12036) NIVEL SUPERIOR ASSISTENCIAL  
 Referência: 000 Carga Horária: 40H  
 Un. Adm: (195740) HOSP. REG. DE SINOP  
 A Partir de: 01/07/2020 Até31/07/2020  
 Qtde Plantões: 14

Processo N.: 77664/2021

Nome: (296952/1) CELSA SERAFIM DA SILVA SILVEIRA  
 Cargo/Função: (12036) NIVEL SUPERIOR ASSISTENCIAL  
 Referência: 000 Carga Horária: 40H  
 Un. Adm: (195740) HOSP. REG. DE SINOP  
 A Partir de: 01/12/2020 Até31/12/2020  
 Qtde Plantões: 14

Processo N.: 95645/2021

Nome: (280555/2) CELSO DA SILVA NUNES  
 Cargo/Função: (12038) NIVEL TECNICO ASSISTENCIAL  
 Referência: 000 Carga Horária: 40H  
 Un. Adm: (195707) HOSP REG DOUTOR ANTONIO CARLOS SOUTO FONTES  
 A Partir de: 01/11/2019 Até30/11/2019  
 Qtde Plantões: 13

Processo N.: 371754/2020

Nome: (296953/1) CHARLINE ANDRADE  
 Cargo/Função: (12036) NIVEL SUPERIOR ASSISTENCIAL  
 Referência: 000 Carga Horária: 40H  
 Un. Adm: (195740) HOSP. REG. DE SINOP  
 A Partir de: 01/07/2020 Até31/07/2020  
 Qtde Plantões: 5

Processo N.: 146264/2021

Nome: (281404/2) CLAUDEMIR TEMPONI  
 Cargo/Função: (12050) NIVEL FUNDAMENTAL  
 Referência: 000 Carga Horária: 40H  
 Un. Adm: (195731) HOSP REG DE ALTA FLORESTA ALBERT SABIN  
 A Partir de: 01/01/2021 Até31/01/2021  
 Qtde Plantões: 14

Processo N.: 167524/2021

Nome: (281404/2) CLAUDEMIR TEMPONI  
 Cargo/Função: (12050) NIVEL FUNDAMENTAL  
 Referência: 000 Carga Horária: 40H  
 Un. Adm: (195731) HOSP REG DE ALTA FLORESTA ALBERT SABIN  
 A Partir de: 01/12/2020 Até31/12/2020  
 Qtde Plantões: 14

Processo N.: 135132/2021

Nome: (296604/1) CLAUDIA REGINA CLARO  
 Cargo/Função: (12040) NIVEL AUXILIAR ASSISTENCIAL  
 Referência: 000 Carga Horária: 40H  
 Un. Adm: (195693) HOSP. REG. DE SORRISO  
 A Partir de: 01/11/2020 Até30/11/2020  
 Qtde Plantões: 14

Processo N.: 371738/2020

Nome: (299460/1) CLAUDIANE SAMARA PERICO  
 Cargo/Função: (12046) NIVEL FUNDAMENTAL ADMINISTRATIVO  
 Referência: 000 Carga Horária: 40H  
 Un. Adm: (195740) HOSP. REG. DE SINOP  
 A Partir de: 01/07/2020 Até31/07/2020  
 Qtde Plantões: 14

Processo N.: 494391/2020

Nome: (94017/1) CLAUDINEI PAIAO  
 Cargo/Função: (4989) PROFIS APOIO SERV SAUDE SUS  
 Referência: D-007 Carga Horária: 40H  
 Un. Adm: (195707) HOSP REG DOUTOR ANTONIO CARLOS SOUTO FONTES  
 A Partir de: 01/11/2020 Até30/11/2020  
 Qtde Plantões: 13

Processo N.: 30382/2021

Nome: (94455/1) CLAUDINEIA DE LIMA PINTO  
 Cargo/Função: (4946) PROFIS TEC NIV MEDIO SERV SAUDE SUS  
 Referência: D-007 Carga Horária: 40H  
 Un. Adm: (195707) HOSP REG DOUTOR ANTONIO CARLOS SOUTO FONTES  
 A Partir de: 01/12/2020 Até31/12/2020  
 Qtde Plantões: 13

Processo N.: 146090/2021

Nome: (282216/2) CLAUDINEIA DOS SANTOS VIANA  
 Cargo/Função: (12044) NIVEL MEDIO ADMINISTRATIVO  
 Referência: 000 Carga Horária: 40H  
 Un. Adm: (195707) HOSP REG DOUTOR ANTONIO CARLOS SOUTO FONTES  
 A Partir de: 01/11/2020 Até30/11/2020  
 Qtde Plantões: 13

Processo N.: 30274/2021

Nome: (282216/2) CLAUDINEIA DOS SANTOS VIANA  
 Cargo/Função: (12044) NIVEL MEDIO ADMINISTRATIVO  
 Referência: 000 Carga Horária: 40H  
 Un. Adm: (195707) HOSP REG DOUTOR ANTONIO CARLOS SOUTO FONTES  
 A Partir de: 01/12/2020 Até31/12/2020  
 Qtde Plantões: 13

Processo N.: 142136/2021

Nome: (239468/2) CLEANI FERNANDES DA COSTA  
 Cargo/Função: (12036) NIVEL SUPERIOR ASSISTENCIAL  
 Referência: 000 Carga Horária: 40H  
 Un. Adm: (195693) HOSP. REG. DE SORRISO  
 A Partir de: 01/08/2020 Até31/08/2020  
 Qtde Plantões: 11

Processo N.: 27053/2021

Nome: (239468/2) CLEANI FERNANDES DA COSTA  
 Cargo/Função: (12036) NIVEL SUPERIOR ASSISTENCIAL  
 Referência: 000 Carga Horária: 40H  
 Un. Adm: (195693) HOSP. REG. DE SORRISO  
 A Partir de: 01/10/2020 Até31/10/2020  
 Qtde Plantões: 14

Processo N.: 150735/2021

Nome: (301142/1) CLEIA MOREIRA DA CRUZ RODRIGUES  
 Cargo/Função: (12036) NIVEL SUPERIOR ASSISTENCIAL  
 Referência: 000 Carga Horária: 40H  
 Un. Adm: (195707) HOSP REG DOUTOR ANTONIO CARLOS SOUTO FONTES  
 A Partir de: 01/11/2020 Até30/11/2020  
 Qtde Plantões: 14

Processo N.: 138056/2021

Nome: (285392/2) CLEIBIANE RODRIGUES MARQUES  
 Cargo/Função: (12038) NIVEL TECNICO ASSISTENCIAL  
 Referência: 000 Carga Horária: 40H  
 Un. Adm: (195693) HOSP. REG. DE SORRISO  
 A Partir de: 01/09/2020 Até30/09/2020  
 Qtde Plantões: 14

Processo N.: 138056/2021

Nome: (281785/2) CLEIDE APARECIDA DOS SANTOS DORCA  
 Cargo/Função: (12038) NIVEL TECNICO ASSISTENCIAL  
 Referência: 000 Carga Horária: 40H  
 Un. Adm: (195693) HOSP. REG. DE SORRISO  
 A Partir de: 01/09/2020 Até30/09/2020  
 Qtde Plantões: 11

Processo N.: 77672/2021

Nome: (299144/1) CLEIDE PEREIRA DE SOUZA  
 Cargo/Função: (12038) NIVEL TECNICO ASSISTENCIAL  
 Referência: 000 Carga Horária: 40H  
 Un. Adm: (195740) HOSP. REG. DE SINOP  
 A Partir de: 01/12/2020 Até31/12/2020  
 Qtde Plantões: 14

Processo N.: 371678/2020

Nome: (292666/1) CLEIDE VIEIRA DA SILVA  
 Cargo/Função: (12050) NIVEL FUNDAMENTAL  
 Referência: 000 Carga Horária: 40H  
 Un. Adm: (195740) HOSP. REG. DE SINOP  
 A Partir de: 01/07/2020 Até31/07/2020  
 Qtde Plantões: 11

Processo N.: 371754/2020

Nome: (297039/1) CLEIDIANE SILVA DE SOUSA

Cargo/Função: (12036) NIVEL SUPERIOR ASSISTENCIAL  
Referência: 000 Carga Horária: 40H  
Un. Adm: (195740) HOSP. REG. DE SINOP  
A Partir de: 01/07/2020 Até31/07/2020  
Qtde Plantões: 9

Processo N.: 77664/2021

Nome: (297039/1) CLEIDIANE SILVA DE SOUSA  
Cargo/Função: (12036) NIVEL SUPERIOR ASSISTENCIAL  
Referência: 000 Carga Horária: 40H  
Un. Adm: (195740) HOSP. REG. DE SINOP  
A Partir de: 01/12/2020 Até31/12/2020  
Qtde Plantões: 13

Processo N.: 148354/2021

Nome: (281151/2) CLEMILDA FELIX DE ATHAIDE GARCIA  
Cargo/Função: (12038) NIVEL TECNICO ASSISTENCIAL  
Referência: 000 Carga Horária: 40H  
Un. Adm: (195731) HOSP REG DE ALTA FLORESTA ALBERT SABIN  
A Partir de: 01/01/2021 Até04/01/2021  
Qtde Plantões: 2

Processo N.: 374421/2020

Nome: (281151/2) CLEMILDA FELIX DE ATHAIDE GARCIA  
Cargo/Função: (12038) NIVEL TECNICO ASSISTENCIAL  
Referência: 000 Carga Horária: 40H  
Un. Adm: (195731) HOSP REG DE ALTA FLORESTA ALBERT SABIN  
A Partir de: 01/09/2020 Até30/09/2020  
Qtde Plantões: 14

Processo N.: 138056/2021

Nome: (280577/3) CLEONICE MARQUES DE LIMA  
Cargo/Função: (12038) NIVEL TECNICO ASSISTENCIAL  
Referência: 000 Carga Horária: 40H  
Un. Adm: (195693) HOSP. REG. DE SORRISO  
A Partir de: 01/09/2020 Até30/09/2020  
Qtde Plantões: 13

Processo N.: 30382/2021

Nome: (57369/1) CLEUDE BORGES DA COSTA  
Cargo/Função: (4946) PROFIS TEC NIV MEDIO SERV SAUDE SUS  
Referência: D-008 Carga Horária: 40H  
Un. Adm: (195707) HOSP REG DOUTOR ANTONIO CARLOS SOUTO FONTES  
A Partir de: 01/12/2020 Até31/12/2020  
Qtde Plantões: 12

Processo N.: 30256/2021

Nome: (283900/2) CLEUZA APARECIDA MIRANDA SOUZA  
Cargo/Função: (12038) NIVEL TECNICO ASSISTENCIAL  
Referência: 000 Carga Horária: 40H  
Un. Adm: (195707) HOSP REG DOUTOR ANTONIO CARLOS SOUTO FONTES  
A Partir de: 01/12/2020 Até31/12/2020  
Qtde Plantões: 13

Processo N.: 77672/2021

Nome: (299154/1) CONCEICAO DE SARGES FEIO  
Cargo/Função: (12038) NIVEL TECNICO ASSISTENCIAL  
Referência: 000 Carga Horária: 40H  
Un. Adm: (195740) HOSP. REG. DE SINOP  
A Partir de: 01/12/2020 Até31/12/2020  
Qtde Plantões: 14

Processo N.: 71029/2021

Nome: (292239/2) COSMO LOPES DA SILVA  
Cargo/Função: (12038) NIVEL TECNICO ASSISTENCIAL  
Referência: 000 Carga Horária: 40H  
Un. Adm: (195685) HOSP. REG. DE RONDONOPOLIS IRMÂELZA GIOVANELLA  
A Partir de: 01/12/2020 Até31/12/2020  
Qtde Plantões: 7

Processo N.: 77672/2021

Nome: (292626/1) CRAMAIR TEREZINHA PADILHA MOREIRA  
Cargo/Função: (12038) NIVEL TECNICO ASSISTENCIAL  
Referência: 000 Carga Horária: 40H  
Un. Adm: (195740) HOSP. REG. DE SINOP  
A Partir de: 01/12/2020 Até31/12/2020  
Qtde Plantões: 14

Processo N.: 63896/2021

Nome: (295577/1) CRIS DAIANE MENDES DE MORAIS  
Cargo/Função: (12046) NIVEL FUNDAMENTAL ADMINISTRATIVO  
Referência: 000 Carga Horária: 40H  
Un. Adm: (195685) HOSP. REG. DE RONDONOPOLIS IRMÂELZA GIOVANELLA  
A Partir de: 01/12/2020 Até31/12/2020  
Qtde Plantões: 13

Processo N.: 142136/2021

Nome: (220025/4) CRISLAINE SPONCHIADO  
Cargo/Função: (12036) NIVEL SUPERIOR ASSISTENCIAL  
Referência: 000 Carga Horária: 40H  
Un. Adm: (195693) HOSP. REG. DE SORRISO  
A Partir de: 01/08/2020 Até31/08/2020  
Qtde Plantões: 4

Processo N.: 27053/2021

Nome: (220025/4) CRISLAINE SPONCHIADO  
Cargo/Função: (12036) NIVEL SUPERIOR ASSISTENCIAL  
Referência: 000 Carga Horária: 40H  
Un. Adm: (195693) HOSP. REG. DE SORRISO  
A Partir de: 01/10/2020 Até31/10/2020  
Qtde Plantões: 4

Processo N.: 27695/2021

Nome: (299018/1) CRISTIANE CAMPOS FERREIRA DA COSTA  
Cargo/Função: (12046) NIVEL FUNDAMENTAL ADMINISTRATIVO  
Referência: 000 Carga Horária: 40H

Un. Adm: (195693) HOSP. REG. DE SORRISO  
A Partir de: 01/10/2020 Até31/10/2020  
Qtde Plantões: 4

Processo N.: 30382/2021

Nome: (70308/5) CRISTIANE MACIEL MENDES  
Cargo/Função: (4946) PROFIS TEC NIV MEDIO SERV SAUDE SUS  
Referência: D-006 Carga Horária: 40H  
Un. Adm: (195707) HOSP REG DOUTOR ANTONIO CARLOS SOUTO FONTES  
A Partir de: 01/12/2020 Até31/12/2020  
Qtde Plantões: 14

Processo N.: 437539/2020

Nome: (295182/2) CRISTINA GERMANA DA MATA  
Cargo/Função: (12046) NIVEL FUNDAMENTAL ADMINISTRATIVO  
Referência: 000 Carga Horária: 40H  
Un. Adm: (195731) HOSP REG DE ALTA FLORESTA ALBERT SABIN  
A Partir de: 01/10/2020 Até31/10/2020  
Qtde Plantões: 14

Processo N.: 77672/2021

Nome: (300555/1) DAIANA DE OLIVEIRA  
Cargo/Função: (12038) NIVEL TECNICO ASSISTENCIAL  
Referência: 000 Carga Horária: 40H  
Un. Adm: (195740) HOSP. REG. DE SINOP  
A Partir de: 01/12/2020 Até31/12/2020  
Qtde Plantões: 13

Processo N.: 77672/2021

Nome: (292570/1) DAIANE APARECIDA DOS SANTOS SILVA  
Cargo/Função: (12038) NIVEL TECNICO ASSISTENCIAL  
Referência: 000 Carga Horária: 40H  
Un. Adm: (195740) HOSP. REG. DE SINOP  
A Partir de: 01/12/2020 Até31/12/2020  
Qtde Plantões: 14

Processo N.: 138056/2021

Nome: (300466/2) DAIANE COSTA DE CARVALHO SANTOS  
Cargo/Função: (12038) NIVEL TECNICO ASSISTENCIAL  
Referência: 000 Carga Horária: 40H  
Un. Adm: (195693) HOSP. REG. DE SORRISO  
A Partir de: 01/09/2020 Até30/09/2020  
Qtde Plantões: 14

Processo N.: 371754/2020

Nome: (296965/1) DAIANE PALHANO PADILHA SABINO  
Cargo/Função: (12036) NIVEL SUPERIOR ASSISTENCIAL  
Referência: 000 Carga Horária: 40H  
Un. Adm: (195740) HOSP. REG. DE SINOP  
A Partir de: 01/07/2020 Até31/07/2020  
Qtde Plantões: 10

Processo N.: 77664/2021

Nome: (296965/1) DAIANE PALHANO PADILHA SABINO  
Cargo/Função: (12036) NIVEL SUPERIOR ASSISTENCIAL  
Referência: 000 Carga Horária: 40H  
Un. Adm: (195740) HOSP. REG. DE SINOP  
A Partir de: 01/12/2020 Até31/12/2020  
Qtde Plantões: 13

Processo N.: 63896/2021

Nome: (293844/1) DANIEL BRUNO MIRANDA DE MELO GARCIA  
Cargo/Função: (12046) NIVEL FUNDAMENTAL ADMINISTRATIVO  
Referência: 000 Carga Horária: 40H  
Un. Adm: (195685) HOSP. REG. DE RONDONOPOLIS IRMÂELZA GIOVANELLA  
A Partir de: 01/12/2020 Até31/12/2020  
Qtde Plantões: 13

Processo N.: 30256/2021

Nome: (297099/1) DANIEL VICTOR MORAES DE ARRUDA  
Cargo/Função: (12038) NIVEL TECNICO ASSISTENCIAL  
Referência: 000 Carga Horária: 40H  
Un. Adm: (195707) HOSP REG DOUTOR ANTONIO CARLOS SOUTO FONTES  
A Partir de: 01/12/2020 Até31/12/2020  
Qtde Plantões: 14

Processo N.: 70927/2021

Nome: (294622/1) DANIELA FRANCISCA ALVES  
Cargo/Função: (12040) NIVEL AUXILIAR ASSISTENCIAL  
Referência: 000 Carga Horária: 40H  
Un. Adm: (195685) HOSP. REG. DE RONDONOPOLIS IRMÂELZA GIOVANELLA  
A Partir de: 01/12/2020 Até31/12/2020  
Qtde Plantões: 14

Processo N.: 494401/2020

Nome: (101199/1) DANIELA INFANTINA MARTINS BERNARDES  
Cargo/Função: (4912) PROFIS TEC NIV SUPERIOR SERV SAUDE SUS  
Referência: D-007 Carga Horária: 40H  
Un. Adm: (195707) HOSP REG DOUTOR ANTONIO CARLOS SOUTO FONTES  
A Partir de: 01/11/2020 Até30/11/2020  
Qtde Plantões: 12

Processo N.: 30382/2021

Nome: (69621/3) DANIELLE SILVA DE MORAES ALMEIDA  
Cargo/Função: (4946) PROFIS TEC NIV MEDIO SERV SAUDE SUS  
Referência: D-008 Carga Horária: 40H  
Un. Adm: (195707) HOSP REG DOUTOR ANTONIO CARLOS SOUTO FONTES  
A Partir de: 01/12/2020 Até31/12/2020  
Qtde Plantões: 13

Processo N.: 95645/2021

Nome: (280713/2) DANILIA PIRES COSTA  
Cargo/Função: (12038) NIVEL TECNICO ASSISTENCIAL  
Referência: 000 Carga Horária: 40H  
Un. Adm: (195707) HOSP REG DOUTOR ANTONIO CARLOS SOUTO FONTES  
A Partir de: 01/11/2019 Até30/11/2019

Qtde Plantões: 14

Processo N.: 150724/2021

Nome: (297113/2) DANILO CARVALHO DE OLIVEIRA  
 Cargo/Função: (12036) NIVEL SUPERIOR ASSISTENCIAL  
 Referência: 000 Carga Horária: 30H  
 Un. Adm: (195707) HOSP REG DOUTOR ANTONIO CARLOS SOUTO FONTES  
 A Partir de: 01/11/2020 Até30/11/2020  
 Qtde Plantões: 10

Processo N.: 150724/2021

Nome: (297113/1) DANILO CARVALHO DE OLIVEIRA  
 Cargo/Função: (12036) NIVEL SUPERIOR ASSISTENCIAL  
 Referência: 000 Carga Horária: 30H  
 Un. Adm: (195707) HOSP REG DOUTOR ANTONIO CARLOS SOUTO FONTES  
 A Partir de: 01/11/2020 Até30/11/2020  
 Qtde Plantões: 10

Processo N.: 371754/2020

Nome: (296944/1) DEBORA APARECIDA RODRIGUES DA CUNHA  
 Cargo/Função: (12036) NIVEL SUPERIOR ASSISTENCIAL  
 Referência: 000 Carga Horária: 40H  
 Un. Adm: (195740) HOSP. REG. DE SINOP  
 A Partir de: 01/07/2020 Até31/07/2020  
 Qtde Plantões: 10

Processo N.: 77664/2021

Nome: (296944/1) DEBORA APARECIDA RODRIGUES DA CUNHA  
 Cargo/Função: (12036) NIVEL SUPERIOR ASSISTENCIAL  
 Referência: 000 Carga Horária: 40H  
 Un. Adm: (195740) HOSP. REG. DE SINOP  
 A Partir de: 01/12/2020 Até31/12/2020  
 Qtde Plantões: 14

Processo N.: 27053/2021

Nome: (296660/1) DEBORA BRUGNERA MORAIS  
 Cargo/Função: (12036) NIVEL SUPERIOR ASSISTENCIAL  
 Referência: 000 Carga Horária: 40H  
 Un. Adm: (195693) HOSP. REG. DE SORRISO  
 A Partir de: 01/10/2020 Até31/10/2020  
 Qtde Plantões: 13

Processo N.: 371754/2020

Nome: (298535/1) DEBORA CLEMENCIA PAREDE DOS SANTOS  
 Cargo/Função: (12036) NIVEL SUPERIOR ASSISTENCIAL  
 Referência: 000 Carga Horária: 40H  
 Un. Adm: (195740) HOSP. REG. DE SINOP  
 A Partir de: 01/07/2020 Até31/07/2020  
 Qtde Plantões: 10

Processo N.: 77664/2021

Nome: (298535/1) DEBORA CLEMENCIA PAREDE DOS SANTOS  
 Cargo/Função: (12036) NIVEL SUPERIOR ASSISTENCIAL  
 Referência: 000 Carga Horária: 40H  
 Un. Adm: (195740) HOSP. REG. DE SINOP  
 A Partir de: 01/12/2020 Até31/12/2020  
 Qtde Plantões: 14

Processo N.: 142136/2021

Nome: (296684/1) DEBORA PAZ ARAUJO DE MORAES  
 Cargo/Função: (12036) NIVEL SUPERIOR ASSISTENCIAL  
 Referência: 000 Carga Horária: 40H  
 Un. Adm: (195693) HOSP. REG. DE SORRISO  
 A Partir de: 01/08/2020 Até31/08/2020  
 Qtde Plantões: 13

Processo N.: 27053/2021

Nome: (296684/1) DEBORA PAZ ARAUJO DE MORAES  
 Cargo/Função: (12036) NIVEL SUPERIOR ASSISTENCIAL  
 Referência: 000 Carga Horária: 40H  
 Un. Adm: (195693) HOSP. REG. DE SORRISO  
 A Partir de: 01/10/2020 Até31/10/2020  
 Qtde Plantões: 12

Processo N.: 142136/2021

Nome: (281088/2) DEBORA TAMIRES BALASSONI DA SILVA SENA  
 Cargo/Função: (12036) NIVEL SUPERIOR ASSISTENCIAL  
 Referência: 000 Carga Horária: 40H  
 Un. Adm: (195693) HOSP. REG. DE SORRISO  
 A Partir de: 01/08/2020 Até31/08/2020  
 Qtde Plantões: 14

Processo N.: 27053/2021

Nome: (281088/2) DEBORA TAMIRES BALASSONI DA SILVA SENA  
 Cargo/Função: (12036) NIVEL SUPERIOR ASSISTENCIAL  
 Referência: 000 Carga Horária: 40H  
 Un. Adm: (195693) HOSP. REG. DE SORRISO  
 A Partir de: 01/10/2020 Até31/10/2020  
 Qtde Plantões: 13

Processo N.: 142136/2021

Nome: (289271/2) DEBORA VANUZA SPECHET MINOZZO  
 Cargo/Função: (12036) NIVEL SUPERIOR ASSISTENCIAL  
 Referência: 000 Carga Horária: 40H  
 Un. Adm: (195693) HOSP. REG. DE SORRISO  
 A Partir de: 01/08/2020 Até31/08/2020  
 Qtde Plantões: 14

Processo N.: 150724/2021

Nome: (297112/1) DEBORAH LARYSSA LONGHINI  
 Cargo/Função: (12036) NIVEL SUPERIOR ASSISTENCIAL  
 Referência: 000 Carga Horária: 30H  
 Un. Adm: (195707) HOSP REG DOUTOR ANTONIO CARLOS SOUTO FONTES  
 A Partir de: 01/11/2020 Até30/11/2020  
 Qtde Plantões: 10

Processo N.: 77672/2021

Nome: (299138/1) DELZA COSTA PARRIAO  
 Cargo/Função: (12038) NIVEL TECNICO ASSISTENCIAL  
 Referência: 000 Carga Horária: 40H  
 Un. Adm: (195740) HOSP. REG. DE SINOP  
 A Partir de: 01/12/2020 Até31/12/2020  
 Qtde Plantões: 14

Processo N.: 63807/2021

Nome: (292954/2) DENISE DEBORA DE LARA  
 Cargo/Função: (12036) NIVEL SUPERIOR ASSISTENCIAL  
 Referência: 000 Carga Horária: 40H  
 Un. Adm: (195685) HOSP. REG. DE RONDONOPOLIS IRMÃELZA GIOVANELLA  
 A Partir de: 01/12/2020 Até31/12/2020  
 Qtde Plantões: 13

Processo N.: 494398/2020

Nome: (115532/2) DENISE SANT ANNA DE CARVALHO  
 Cargo/Função: (4912) PROFIS TEC NIV SUPERIOR SERV SAUDE SUS  
 Referência: D-005 Carga Horária: 40H  
 Un. Adm: (195707) HOSP REG DOUTOR ANTONIO CARLOS SOUTO FONTES  
 A Partir de: 01/11/2020 Até30/11/2020  
 Qtde Plantões: 13

Processo N.: 146106/2021

Nome: (282117/2) DERMIVAL BATISTA DA SILVA  
 Cargo/Função: (12046) NIVEL FUNDAMENTAL ADMINISTRATIVO  
 Referência: 000 Carga Horária: 40H  
 Un. Adm: (195707) HOSP REG DOUTOR ANTONIO CARLOS SOUTO FONTES  
 A Partir de: 01/11/2020 Até30/11/2020  
 Qtde Plantões: 12

Processo N.: 30274/2021

Nome: (282117/2) DERMIVAL BATISTA DA SILVA  
 Cargo/Função: (12046) NIVEL FUNDAMENTAL ADMINISTRATIVO  
 Referência: 000 Carga Horária: 40H  
 Un. Adm: (195707) HOSP REG DOUTOR ANTONIO CARLOS SOUTO FONTES  
 A Partir de: 01/12/2020 Até31/12/2020  
 Qtde Plantões: 13

Processo N.: 63896/2021

Nome: (293311/2) DIEGO JESUS BARBOSA  
 Cargo/Função: (12046) NIVEL FUNDAMENTAL ADMINISTRATIVO  
 Referência: 000 Carga Horária: 40H  
 Un. Adm: (195685) HOSP. REG. DE RONDONOPOLIS IRMÃELZA GIOVANELLA  
 A Partir de: 01/12/2020 Até31/12/2020  
 Qtde Plantões: 12

Processo N.: 150724/2021

Nome: (297116/1) DIENEFER FERREIRA DE JESUS VENDRAMINI  
 Cargo/Função: (12036) NIVEL SUPERIOR ASSISTENCIAL  
 Referência: 000 Carga Horária: 30H  
 Un. Adm: (195707) HOSP REG DOUTOR ANTONIO CARLOS SOUTO FONTES  
 A Partir de: 01/11/2020 Até30/11/2020  
 Qtde Plantões: 6

Processo N.: 138056/2021

Nome: (281075/2) DINA CHARLA SILVA  
 Cargo/Função: (12038) NIVEL TECNICO ASSISTENCIAL  
 Referência: 000 Carga Horária: 40H  
 Un. Adm: (195693) HOSP. REG. DE SORRISO  
 A Partir de: 01/09/2020 Até30/09/2020  
 Qtde Plantões: 12

Processo N.: 150735/2021

Nome: (297107/1) DOUGLAS DA SILVA MAGIO  
 Cargo/Função: (12036) NIVEL SUPERIOR ASSISTENCIAL  
 Referência: 000 Carga Horária: 40H  
 Un. Adm: (195707) HOSP REG DOUTOR ANTONIO CARLOS SOUTO FONTES  
 A Partir de: 01/11/2020 Até30/11/2020  
 Qtde Plantões: 13

Processo N.: 483039/2020

Nome: (300393/1) EDAIR MENDES DA SILVA  
 Cargo/Função: (12050) NIVEL FUNDAMENTAL  
 Referência: 000 Carga Horária: 40H  
 Un. Adm: (195740) HOSP. REG. DE SINOP  
 A Partir de: 01/11/2020 Até30/11/2020  
 Qtde Plantões: 14

Processo N.: 135231/2021

Nome: (118310/1) EDEL MARIA DE ALMEIDA STEVANATO RODRIGUES  
 Cargo/Função: (4912) PROFIS TEC NIV SUPERIOR SERV SAUDE SUS  
 Referência: D-006 Carga Horária: 40H  
 Un. Adm: (195693) HOSP. REG. DE SORRISO  
 A Partir de: 01/11/2020 Até30/11/2020  
 Qtde Plantões: 5

Processo N.: 146100/2021

Nome: (280715/2) EDENILDA GRACIELE DA SILVA  
 Cargo/Função: (12046) NIVEL FUNDAMENTAL ADMINISTRATIVO  
 Referência: 000 Carga Horária: 40H  
 Un. Adm: (195707) HOSP REG DOUTOR ANTONIO CARLOS SOUTO FONTES  
 A Partir de: 01/11/2020 Até30/11/2020  
 Qtde Plantões: 14

Processo N.: 30274/2021

Nome: (280715/2) EDENILDA GRACIELE DA SILVA  
 Cargo/Função: (12046) NIVEL FUNDAMENTAL ADMINISTRATIVO  
 Referência: 000 Carga Horária: 40H  
 Un. Adm: (195707) HOSP REG DOUTOR ANTONIO CARLOS SOUTO FONTES  
 A Partir de: 01/12/2020 Até31/12/2020  
 Qtde Plantões: 13

Processo N.: 77672/2021

Nome: (292798/2) EDERSON TEIXEIRA ARCANJO



Cargo/Função: (12038) NIVEL TECNICO ASSISTENCIAL  
Referência: 000 Carga Horária: 40H  
Un. Adm: (195740) HOSP. REG. DE SINOP  
A Partir de: 01/12/2020 Até31/12/2020  
Qtde Plantões: 14

Processo N.: 142136/2021

Nome: (298718/1) EDILAENE DE OLIVEIRA SILVA  
Cargo/Função: (12036) NIVEL SUPERIOR ASSISTENCIAL  
Referência: 000 Carga Horária: 40H  
Un. Adm: (195693) HOSP. REG. DE SORRISO  
A Partir de: 01/08/2020 Até31/08/2020  
Qtde Plantões: 13

Processo N.: 27053/2021

Nome: (298718/1) EDILAENE DE OLIVEIRA SILVA  
Cargo/Função: (12036) NIVEL SUPERIOR ASSISTENCIAL  
Referência: 000 Carga Horária: 40H  
Un. Adm: (195693) HOSP. REG. DE SORRISO  
A Partir de: 01/10/2020 Até31/10/2020  
Qtde Plantões: 13

Processo N.: 94282/2021

Nome: (94371/1) EDILEUDA PEREIRA MONTEIRO  
Cargo/Função: (4946) PROFIS TEC NIV MEDIO SERV SAUDE SUS  
Referência: D-007 Carga Horária: 40H  
Un. Adm: (195707) HOSP REG DOUTOR ANTONIO CARLOS SOUTO FONTES  
A Partir de: 01/03/2020 Até31/03/2020  
Qtde Plantões: 14

Processo N.: 77664/2021

Nome: (294738/2) EDITH DE ARAUJO LOPES  
Cargo/Função: (12036) NIVEL SUPERIOR ASSISTENCIAL  
Referência: 000 Carga Horária: 40H  
Un. Adm: (195740) HOSP. REG. DE SINOP  
A Partir de: 01/12/2020 Até31/12/2020  
Qtde Plantões: 14

Processo N.: 142136/2021

Nome: (281333/3) EDLAINE RODRIGUES DE OLIVEIRA  
Cargo/Função: (12036) NIVEL SUPERIOR ASSISTENCIAL  
Referência: 000 Carga Horária: 40H  
Un. Adm: (195693) HOSP. REG. DE SORRISO  
A Partir de: 01/08/2020 Até31/08/2020  
Qtde Plantões: 13

Processo N.: 27053/2021

Nome: (281333/3) EDLAINE RODRIGUES DE OLIVEIRA  
Cargo/Função: (12036) NIVEL SUPERIOR ASSISTENCIAL  
Referência: 000 Carga Horária: 40H  
Un. Adm: (195693) HOSP. REG. DE SORRISO  
A Partir de: 01/10/2020 Até31/10/2020  
Qtde Plantões: 13

Processo N.: 153583/2021

Nome: (281166/2) EDLEUZA GOMES DO NASCIMENTO  
Cargo/Função: (12046) NIVEL FUNDAMENTAL ADMINISTRATIVO  
Referência: 000 Carga Horária: 40H  
Un. Adm: (195731) HOSP REG DE ALTA FLORESTA ALBERT SABIN  
A Partir de: 01/12/2020 Até31/12/2020  
Qtde Plantões: 14

Processo N.: 138056/2021

Nome: (289265/2) EDNA MARIA INACIO DE SOUZA  
Cargo/Função: (12038) NIVEL TECNICO ASSISTENCIAL  
Referência: 000 Carga Horária: 40H  
Un. Adm: (195693) HOSP. REG. DE SORRISO  
A Partir de: 01/09/2020 Até30/09/2020  
Qtde Plantões: 12

Processo N.: 94282/2021

Nome: (101173/1) EDNA MARTA DIAS GONCALO  
Cargo/Função: (4946) PROFIS TEC NIV MEDIO SERV SAUDE SUS  
Referência: D-006 Carga Horária: 40H  
Un. Adm: (195707) HOSP REG DOUTOR ANTONIO CARLOS SOUTO FONTES  
A Partir de: 01/03/2020 Até31/03/2020  
Qtde Plantões: 12

Processo N.: 138056/2021

Nome: (285678/2) EDNA TEIXEIRA DOS SANTOS  
Cargo/Função: (12038) NIVEL TECNICO ASSISTENCIAL  
Referência: 000 Carga Horária: 40H  
Un. Adm: (195693) HOSP. REG. DE SORRISO  
A Partir de: 01/09/2020 Até30/09/2020  
Qtde Plantões: 11

Processo N.: 63807/2021

Nome: (291511/2) EDSON CARLOS MOREIRA  
Cargo/Função: (12036) NIVEL SUPERIOR ASSISTENCIAL  
Referência: 000 Carga Horária: 40H  
Un. Adm: (195685) HOSP. REG. DE RONDONOPOLIS IRMÂELZA GIOVANELLA  
A Partir de: 01/12/2020 Até31/12/2020  
Qtde Plantões: 13

Processo N.: 64408/2021

Nome: (75754/3) EDUARDO FABRICIO GOMES PORTELA  
Cargo/Função: (4912) PROFIS TEC NIV SUPERIOR SERV SAUDE SUS  
Referência: D-007 Carga Horária: 30H  
Un. Adm: (195685) HOSP. REG. DE RONDONOPOLIS IRMÂELZA GIOVANELLA  
A Partir de: 01/12/2020 Até31/12/2020  
Qtde Plantões: 10

Processo N.: 84365/2021

Nome: (95645/1) EDUARDO NOGUEIROL DOS SANTOS  
Cargo/Função: (4912) PROFIS TEC NIV SUPERIOR SERV SAUDE SUS  
Referência: D-006 Carga Horária: 40H

Un. Adm: (195685) HOSP. REG. DE RONDONOPOLIS IRMÂELZA GIOVANELLA  
A Partir de: 01/12/2020 Até31/12/2020  
Qtde Plantões: 13

Processo N.: 30387/2021

Nome: (90499/3) EDVALDO DE ARRUDA PAEZANO  
Cargo/Função: (4989) PROFIS APOIO SERV SAUDE SUS  
Referência: D-007 Carga Horária: 40H  
Un. Adm: (195707) HOSP REG DOUTOR ANTONIO CARLOS SOUTO FONTES  
A Partir de: 01/12/2020 Até31/12/2020  
Qtde Plantões: 13

Processo N.: 494396/2020

Nome: (90499/3) EDVALDO DE ARRUDA PAEZANO  
Cargo/Função: (4989) PROFIS APOIO SERV SAUDE SUS  
Referência: D-007 Carga Horária: 40H  
Un. Adm: (195707) HOSP REG DOUTOR ANTONIO CARLOS SOUTO FONTES  
A Partir de: 01/11/2020 Até30/11/2020  
Qtde Plantões: 13

Processo N.: 77672/2021

Nome: (292632/2) EDVALDO LUCIANO OLIVEIRA  
Cargo/Função: (12038) NIVEL TECNICO ASSISTENCIAL  
Referência: 000 Carga Horária: 40H  
Un. Adm: (195740) HOSP. REG. DE SINOP  
A Partir de: 01/12/2020 Até31/12/2020  
Qtde Plantões: 13

Processo N.: 77672/2021

Nome: (299128/1) ELAINE LEMES DE ALMEIDA  
Cargo/Função: (12038) NIVEL TECNICO ASSISTENCIAL  
Referência: 000 Carga Horária: 40H  
Un. Adm: (195740) HOSP. REG. DE SINOP  
A Partir de: 01/12/2020 Até31/12/2020  
Qtde Plantões: 14

Processo N.: 138056/2021

Nome: (296561/1) ELAINE MARIA GOMES DE OLIVEIRA  
Cargo/Função: (12038) NIVEL TECNICO ASSISTENCIAL  
Referência: 000 Carga Horária: 40H  
Un. Adm: (195693) HOSP. REG. DE SORRISO  
A Partir de: 01/09/2020 Até30/09/2020  
Qtde Plantões: 10

Processo N.: 494401/2020

Nome: (68153/4) ELAINE ARRUDA PIRES CINTRA  
Cargo/Função: (4912) PROFIS TEC NIV SUPERIOR SERV SAUDE SUS  
Referência: D-007 Carga Horária: 40H  
Un. Adm: (195707) HOSP REG DOUTOR ANTONIO CARLOS SOUTO FONTES  
A Partir de: 01/11/2020 Até30/11/2020  
Qtde Plantões: 12

Processo N.: 138056/2021

Nome: (296489/1) ELI EUSTAQUIO DE SOUZA  
Cargo/Função: (12038) NIVEL TECNICO ASSISTENCIAL  
Referência: 000 Carga Horária: 40H  
Un. Adm: (195693) HOSP. REG. DE SORRISO  
A Partir de: 01/09/2020 Até30/09/2020  
Qtde Plantões: 13

Processo N.: 138056/2021

Nome: (296578/1) ELIANA PEREIRA ROCHA  
Cargo/Função: (12038) NIVEL TECNICO ASSISTENCIAL  
Referência: 000 Carga Horária: 40H  
Un. Adm: (195693) HOSP. REG. DE SORRISO  
A Partir de: 01/09/2020 Até30/09/2020  
Qtde Plantões: 13

Processo N.: 371754/2020

Nome: (296967/1) ELIANE ALVES DA SILVA HENDGES  
Cargo/Função: (12036) NIVEL SUPERIOR ASSISTENCIAL  
Referência: 000 Carga Horária: 40H  
Un. Adm: (195740) HOSP. REG. DE SINOP  
A Partir de: 01/07/2020 Até31/07/2020  
Qtde Plantões: 13

Processo N.: 77664/2021

Nome: (296967/1) ELIANE ALVES DA SILVA HENDGES  
Cargo/Função: (12036) NIVEL SUPERIOR ASSISTENCIAL  
Referência: 000 Carga Horária: 40H  
Un. Adm: (195740) HOSP. REG. DE SINOP  
A Partir de: 01/12/2020 Até31/12/2020  
Qtde Plantões: 14

Processo N.: 138056/2021

Nome: (213856/3) ELIANE APARECIDA FELINI  
Cargo/Função: (12038) NIVEL TECNICO ASSISTENCIAL  
Referência: 000 Carga Horária: 40H  
Un. Adm: (195693) HOSP. REG. DE SORRISO  
A Partir de: 01/09/2020 Até30/09/2020  
Qtde Plantões: 13

Processo N.: 138056/2021

Nome: (296778/1) ELIANE DAL MAGRO  
Cargo/Função: (12038) NIVEL TECNICO ASSISTENCIAL  
Referência: 000 Carga Horária: 40H  
Un. Adm: (195693) HOSP. REG. DE SORRISO  
A Partir de: 01/09/2020 Até30/09/2020  
Qtde Plantões: 14

Processo N.: 30382/2021

Nome: (94529/1) ELIANE MUNIZ DE MORAES DOS SANTOS  
Cargo/Função: (4946) PROFIS TEC NIV MEDIO SERV SAUDE SUS  
Referência: D-007 Carga Horária: 30H  
Un. Adm: (195707) HOSP REG DOUTOR ANTONIO CARLOS SOUTO FONTES  
A Partir de: 01/12/2020 Até31/12/2020

Qtde Plantões: 10

Processo N.: 77672/2021

Nome: (296939/1) ELIANE SANTANA GOMES  
 Cargo/Função: (12038) NIVEL TECNICO ASSISTENCIAL  
 Referência: 000 Carga Horária: 40H  
 Un. Adm: (195740) HOSP. REG. DE SINOP  
 A Partir de: 01/12/2020 Até31/12/2020  
 Qtde Plantões: 14

Processo N.: 138056/2021

Nome: (282343/2) ELIDA MAIER SOARES  
 Cargo/Função: (12038) NIVEL TECNICO ASSISTENCIAL  
 Referência: 000 Carga Horária: 40H  
 Un. Adm: (195693) HOSP. REG. DE SORRISO  
 A Partir de: 01/09/2020 Até30/09/2020  
 Qtde Plantões: 13

Processo N.: 77672/2021

Nome: (296936/1) ELIETE DASILVA PEREIRA  
 Cargo/Função: (12038) NIVEL TECNICO ASSISTENCIAL  
 Referência: 000 Carga Horária: 40H  
 Un. Adm: (195740) HOSP. REG. DE SINOP  
 A Partir de: 01/12/2020 Até31/12/2020  
 Qtde Plantões: 12

Processo N.: 77672/2021

Nome: (292851/1) ELIETE DE OLIVEIRA CORREIA  
 Cargo/Função: (12038) NIVEL TECNICO ASSISTENCIAL  
 Referência: 000 Carga Horária: 40H  
 Un. Adm: (195740) HOSP. REG. DE SINOP  
 A Partir de: 01/12/2020 Até31/12/2020  
 Qtde Plantões: 14

Processo N.: 135132/2021

Nome: (285384/2) ELISAMARA RAQUEL KLEIN  
 Cargo/Função: (12040) NIVEL AUXILIAR ASSISTENCIAL  
 Referência: 000 Carga Horária: 40H  
 Un. Adm: (195693) HOSP. REG. DE SORRISO  
 A Partir de: 01/11/2020 Até30/11/2020  
 Qtde Plantões: 12

Processo N.: 63807/2021

Nome: (214894/5) ELISANDRA RODRIGUES SOUZA  
 Cargo/Função: (12036) NIVEL SUPERIOR ASSISTENCIAL  
 Referência: 000 Carga Horária: 40H  
 Un. Adm: (195685) HOSP. REG. DE RONDONOPOLIS IRMÃELZA GIOVANELLA  
 A Partir de: 01/12/2020 Até31/12/2020  
 Qtde Plantões: 14

Processo N.: 64817/2021

Nome: (73304/4) ELISANGELA LINS DUARTE  
 Cargo/Função: (4912) PROFIS TEC NIV SUPERIOR SERV SAUDE SUS  
 Referência: D-008 Carga Horária: 40H  
 Un. Adm: (195685) HOSP. REG. DE RONDONOPOLIS IRMÃELZA GIOVANELLA  
 A Partir de: 01/12/2020 Até31/12/2020  
 Qtde Plantões: 13

Processo N.: 77672/2021

Nome: (292616/1) ELITA RIBEIRO NUNES DA SILVA  
 Cargo/Função: (12038) NIVEL TECNICO ASSISTENCIAL  
 Referência: 000 Carga Horária: 40H  
 Un. Adm: (195740) HOSP. REG. DE SINOP  
 A Partir de: 01/12/2020 Até31/12/2020  
 Qtde Plantões: 12

Processo N.: 130926/2021

Nome: (30784/5) ELIZABETH APARECIDA PELLINI GUIZELIN  
 Cargo/Função: (4912) PROFIS TEC NIV SUPERIOR SERV SAUDE SUS  
 Referência: D-007 Carga Horária: 40H  
 Un. Adm: (195707) HOSP REG DOUTOR ANTONIO CARLOS SOUTO FONTES  
 A Partir de: 01/03/2020 Até31/03/2020  
 Qtde Plantões: 14

Processo N.: 483039/2020

Nome: (300392/1) ELKEDSON PEREIRA DE OLIVEIRA  
 Cargo/Função: (12050) NIVEL FUNDAMENTAL  
 Referência: 000 Carga Horária: 40H  
 Un. Adm: (195740) HOSP. REG. DE SINOP  
 A Partir de: 01/11/2020 Até30/11/2020  
 Qtde Plantões: 14

Processo N.: 146090/2021

Nome: (281253/2) ELLEN PATRICIA ORTIZ DA SILVA  
 Cargo/Função: (12044) NIVEL MEDIO ADMINISTRATIVO  
 Referência: 000 Carga Horária: 40H  
 Un. Adm: (195707) HOSP REG DOUTOR ANTONIO CARLOS SOUTO FONTES  
 A Partir de: 01/11/2020 Até30/11/2020  
 Qtde Plantões: 13

Processo N.: 30274/2021

Nome: (281253/2) ELLEN PATRICIA ORTIZ DA SILVA  
 Cargo/Função: (12044) NIVEL MEDIO ADMINISTRATIVO  
 Referência: 000 Carga Horária: 40H  
 Un. Adm: (195707) HOSP REG DOUTOR ANTONIO CARLOS SOUTO FONTES  
 A Partir de: 01/12/2020 Até31/12/2020  
 Qtde Plantões: 14

Processo N.: 150767/2021

Nome: (297108/1) ELLEN RODRIGUES MALHEIROS ZANATTA  
 Cargo/Função: (12036) NIVEL SUPERIOR ASSISTENCIAL  
 Referência: 000 Carga Horária: 40H  
 Un. Adm: (195707) HOSP REG DOUTOR ANTONIO CARLOS SOUTO FONTES  
 A Partir de: 01/11/2020 Até30/11/2020  
 Qtde Plantões: 13

Processo N.: 494386/2020

Nome: (95172/1) ELNISIA MARIA SABINO  
 Cargo/Função: (4946) PROFIS TEC NIV MEDIO SERV SAUDE SUS  
 Referência: D-007 Carga Horária: 40H  
 Un. Adm: (195707) HOSP REG DOUTOR ANTONIO CARLOS SOUTO FONTES  
 A Partir de: 01/11/2020 Até30/11/2020  
 Qtde Plantões: 12

Processo N.: 94282/2021

Nome: (95172/1) ELNISIA MARIA SABINO  
 Cargo/Função: (4946) PROFIS TEC NIV MEDIO SERV SAUDE SUS  
 Referência: D-007 Carga Horária: 40H  
 Un. Adm: (195707) HOSP REG DOUTOR ANTONIO CARLOS SOUTO FONTES  
 A Partir de: 01/03/2020 Até31/03/2020  
 Qtde Plantões: 13

Processo N.: 30256/2021

Nome: (297126/1) ELTON MARCIO DA SILVA  
 Cargo/Função: (12038) NIVEL TECNICO ASSISTENCIAL  
 Referência: 000 Carga Horária: 24H  
 Un. Adm: (195707) HOSP REG DOUTOR ANTONIO CARLOS SOUTO FONTES  
 A Partir de: 01/12/2020 Até31/12/2020  
 Qtde Plantões: 8

Processo N.: 138056/2021

Nome: (281098/2) ELVIRA LOPES SILVA  
 Cargo/Função: (12038) NIVEL TECNICO ASSISTENCIAL  
 Referência: 000 Carga Horária: 40H  
 Un. Adm: (195693) HOSP. REG. DE SORRISO  
 A Partir de: 01/09/2020 Até30/09/2020  
 Qtde Plantões: 14

Processo N.: 138056/2021

Nome: (281085/2) ELZA MARIA SOUSA SANTO  
 Cargo/Função: (12038) NIVEL TECNICO ASSISTENCIAL  
 Referência: 000 Carga Horária: 40H  
 Un. Adm: (195693) HOSP. REG. DE SORRISO  
 A Partir de: 01/09/2020 Até30/09/2020  
 Qtde Plantões: 12

Processo N.: 138056/2021

Nome: (281095/2) ELZIVANY DE JESUS OLIVEIRA  
 Cargo/Função: (12038) NIVEL TECNICO ASSISTENCIAL  
 Referência: 000 Carga Horária: 40H  
 Un. Adm: (195693) HOSP. REG. DE SORRISO  
 A Partir de: 01/09/2021 Até30/09/2021  
 Qtde Plantões: 13

Processo N.: 64450/2021

Nome: (95524/1) EMANOEL MARCOS GARCIA  
 Cargo/Função: (4989) PROFIS APOIO SERV SAUDE SUS  
 Referência: D-007 Carga Horária: 40H  
 Un. Adm: (195685) HOSP. REG. DE RONDONOPOLIS IRMÃELZA GIOVANELLA  
 A Partir de: 01/12/2020 Até31/12/2020  
 Qtde Plantões: 13

Processo N.: 63855/2021

Nome: (114147/3) EMILENE LINS  
 Cargo/Função: (12036) NIVEL SUPERIOR ASSISTENCIAL  
 Referência: 000 Carga Horária: 30H  
 Un. Adm: (195685) HOSP. REG. DE RONDONOPOLIS IRMÃELZA GIOVANELLA  
 A Partir de: 01/12/2020 Até31/12/2020  
 Qtde Plantões: 10

Processo N.: 77672/2021

Nome: (299191/1) ERCILENE DA SILVA LACERDA  
 Cargo/Função: (12038) NIVEL TECNICO ASSISTENCIAL  
 Referência: 000 Carga Horária: 40H  
 Un. Adm: (195740) HOSP. REG. DE SINOP  
 A Partir de: 01/12/2020 Até31/12/2020  
 Qtde Plantões: 14

Processo N.: 77672/2021

Nome: (292641/1) ERICA VIANA GONCALVES  
 Cargo/Função: (12038) NIVEL TECNICO ASSISTENCIAL  
 Referência: 000 Carga Horária: 40H  
 Un. Adm: (195740) HOSP. REG. DE SINOP  
 A Partir de: 01/12/2020 Até31/12/2020  
 Qtde Plantões: 14

Processo N.: 30382/2021

Nome: (95525/1) ERIKA PERES FREITAS  
 Cargo/Função: (4946) PROFIS TEC NIV MEDIO SERV SAUDE SUS  
 Referência: D-007 Carga Horária: 40H  
 Un. Adm: (195707) HOSP REG DOUTOR ANTONIO CARLOS SOUTO FONTES  
 A Partir de: 01/12/2020 Até31/12/2020  
 Qtde Plantões: 8

Processo N.: 138056/2021

Nome: (281066/2) ESDRA ALVES FERREIRA DA SILVA  
 Cargo/Função: (12038) NIVEL TECNICO ASSISTENCIAL  
 Referência: 000 Carga Horária: 40H  
 Un. Adm: (195693) HOSP. REG. DE SORRISO  
 A Partir de: 01/09/2020 Até30/09/2020  
 Qtde Plantões: 13

Processo N.: 77672/2021

Nome: (297032/1) ESMETA ROSELY BAPTISTA PATO  
 Cargo/Função: (12038) NIVEL TECNICO ASSISTENCIAL  
 Referência: 000 Carga Horária: 40H  
 Un. Adm: (195740) HOSP. REG. DE SINOP  
 A Partir de: 01/12/2020 Até06/12/2020  
 Qtde Plantões: 2

Processo N.: 437539/2020

Nome: (298514/1) ETEVALDO BARBOZA FARIAS

Cargo/Função: (12046) NIVEL FUNDAMENTAL ADMINISTRATIVO  
Referência: 000 Carga Horária: 40H  
Un. Adm: (195731) HOSP REG DE ALTA FLORESTA ALBERT SABIN  
A Partir de: 01/10/2020 Até31/10/2020  
Qtde Plantões: 14

Processo N.: 150735/2021  
Nome: (234533/3) EUCIDINA GONCALVES MARINS BRUNELLI  
Cargo/Função: (12036) NIVEL SUPERIOR ASSISTENCIAL  
Referência: 000 Carga Horária: 40H  
Un. Adm: (195707) HOSP REG DOUTOR ANTONIO CARLOS SOUTO FONTES  
A Partir de: 01/11/2020 Até30/11/2020  
Qtde Plantões: 14

Processo N.: 148354/2021  
Nome: (281890/2) EUCLIDES DIAS MOREIRA  
Cargo/Função: (12038) NIVEL TECNICO ASSISTENCIAL  
Referência: 000 Carga Horária: 40H  
Un. Adm: (195731) HOSP REG DE ALTA FLORESTA ALBERT SABIN  
A Partir de: 01/01/2021 Até31/01/2021  
Qtde Plantões: 13

Processo N.: 374421/2020  
Nome: (281890/2) EUCLIDES DIAS MOREIRA  
Cargo/Função: (12038) NIVEL TECNICO ASSISTENCIAL  
Referência: 000 Carga Horária: 40H  
Un. Adm: (195731) HOSP REG DE ALTA FLORESTA ALBERT SABIN  
A Partir de: 01/09/2020 Até30/09/2020  
Qtde Plantões: 14

Processo N.: 84365/2021  
Nome: (95753/1) EURIPEDES RIBEIRO JUNIOR  
Cargo/Função: (4912) PROFIS TEC NIV SUPERIOR SERV SAUDE SUS  
Referência: D-007 Carga Horária: 30H  
Un. Adm: (195685) HOSP. REG. DE RONDONOPOLIS IRMÃELZA GIOVANELLA  
A Partir de: 01/12/2020 Até31/12/2020  
Qtde Plantões: 10

Processo N.: 139707/2021  
Nome: (118372/1) EVANDRO FRANCISCO DOS SANTOS  
Cargo/Função: (4912) PROFIS TEC NIV SUPERIOR SERV SAUDE SUS  
Referência: D-006 Carga Horária: 40H  
Un. Adm: (195693) HOSP. REG. DE SORRISO  
A Partir de: 01/11/2020 Até30/11/2020  
Qtde Plantões: 13

Processo N.: 135132/2021  
Nome: (281045/2) EVANIRA ALMONDES DE MENEZES BRAGA  
Cargo/Função: (12040) NIVEL AUXILIAR ASSISTENCIAL  
Referência: 000 Carga Horária: 40H  
Un. Adm: (195693) HOSP. REG. DE SORRISO  
A Partir de: 01/11/2020 Até30/11/2020  
Qtde Plantões: 13

Processo N.: 138056/2021  
Nome: (296559/1) EVELLYN DIAS DA SILVA  
Cargo/Função: (12038) NIVEL TECNICO ASSISTENCIAL  
Referência: 000 Carga Horária: 40H  
Un. Adm: (195693) HOSP. REG. DE SORRISO  
A Partir de: 01/09/2020 Até30/09/2020  
Qtde Plantões: 7

Processo N.: 135132/2021  
Nome: (298943/1) FABIANA GONCALVES FURTADO  
Cargo/Função: (12040) NIVEL AUXILIAR ASSISTENCIAL  
Referência: 000 Carga Horária: 40H  
Un. Adm: (195693) HOSP. REG. DE SORRISO  
A Partir de: 01/11/2020 Até30/11/2020  
Qtde Plantões: 13

Processo N.: 138056/2021  
Nome: (280544/4) FABIANA MEIRA PEREIRA  
Cargo/Função: (12038) NIVEL TECNICO ASSISTENCIAL  
Referência: 000 Carga Horária: 40H  
Un. Adm: (195693) HOSP. REG. DE SORRISO  
A Partir de: 01/09/2020 Até30/09/2020  
Qtde Plantões: 12

Processo N.: 138056/2021  
Nome: (296567/1) FABIANA TEODORO TARGINO DA SILVA  
Cargo/Função: (12038) NIVEL TECNICO ASSISTENCIAL  
Referência: 000 Carga Horária: 40H  
Un. Adm: (195693) HOSP. REG. DE SORRISO  
A Partir de: 01/09/2020 Até30/09/2020  
Qtde Plantões: 13

Processo N.: 30274/2021  
Nome: (301145/1) FABIANE DOMINIQUE JIMENEZ DELUQUE  
Cargo/Função: (12044) NIVEL MEDIO ADMINISTRATIVO  
Referência: 000 Carga Horária: 40H  
Un. Adm: (195707) HOSP REG DOUTOR ANTONIO CARLOS SOUTO FONTES  
A Partir de: 01/12/2020 Até31/12/2020  
Qtde Plantões: 13

Processo N.: 371738/2020  
Nome: (296985/1) FABIANO ORTEGA TELLES  
Cargo/Função: (12046) NIVEL FUNDAMENTAL ADMINISTRATIVO  
Referência: 000 Carga Horária: 40H  
Un. Adm: (195740) HOSP. REG. DE SINOP  
A Partir de: 01/07/2020 Até31/07/2020  
Qtde Plantões: 14

Processo N.: 135132/2021  
Nome: (296603/1) FABINI DECKER RAISER  
Cargo/Função: (12040) NIVEL AUXILIAR ASSISTENCIAL  
Referência: 000 Carga Horária: 40H

Un. Adm: (195693) HOSP. REG. DE SORRISO  
A Partir de: 01/11/2020 Até30/11/2020  
Qtde Plantões: 10

Processo N.: 95645/2021  
Nome: (290362/1) FABIO ALVES DOS SANTOS  
Cargo/Função: (12038) NIVEL TECNICO ASSISTENCIAL  
Referência: 000 Carga Horária: 40H  
Un. Adm: (195707) HOSP REG DOUTOR ANTONIO CARLOS SOUTO FONTES  
A Partir de: 01/11/2019 Até30/11/2019  
Qtde Plantões: 13

Processo N.: 63807/2021  
Nome: (292201/2) FABIO LUIS THIEL  
Cargo/Função: (12036) NIVEL SUPERIOR ASSISTENCIAL  
Referência: 000 Carga Horária: 40H  
Un. Adm: (195685) HOSP. REG. DE RONDONOPOLIS IRMÃELZA GIOVANELLA  
A Partir de: 01/12/2020 Até31/12/2020  
Qtde Plantões: 12

Processo N.: 77672/2021  
Nome: (292886/2) FABIOLA FELIX COSTA  
Cargo/Função: (12038) NIVEL TECNICO ASSISTENCIAL  
Referência: 000 Carga Horária: 40H  
Un. Adm: (195740) HOSP. REG. DE SINOP  
A Partir de: 01/12/2020 Até31/12/2020  
Qtde Plantões: 13

Processo N.: 371678/2020  
Nome: (292674/1) FABRICIA LETICIA FAORO  
Cargo/Função: (12050) NIVEL FUNDAMENTAL  
Referência: 000 Carga Horária: 40H  
Un. Adm: (195740) HOSP. REG. DE SINOP  
A Partir de: 01/07/2020 Até31/07/2020  
Qtde Plantões: 12

Processo N.: 30382/2021  
Nome: (94431/1) FAGNER LEMES DA SILVA  
Cargo/Função: (4946) PROFIS TEC NIV MEDIO SERV SAUDE SUS  
Referência: D-007 Carga Horária: 40H  
Un. Adm: (195707) HOSP REG DOUTOR ANTONIO CARLOS SOUTO FONTES  
A Partir de: 01/12/2020 Até31/12/2020  
Qtde Plantões: 13

Processo N.: 71029/2021  
Nome: (293856/1) FATIANE FARHAT RICARDO  
Cargo/Função: (12038) NIVEL TECNICO ASSISTENCIAL  
Referência: 000 Carga Horária: 40H  
Un. Adm: (195685) HOSP. REG. DE RONDONOPOLIS IRMÃELZA GIOVANELLA  
A Partir de: 01/12/2020 Até31/12/2020  
Qtde Plantões: 13

Processo N.: 77672/2021  
Nome: (292891/1) FATIMA MARIA DE MORAIS  
Cargo/Função: (12038) NIVEL TECNICO ASSISTENCIAL  
Referência: 000 Carga Horária: 40H  
Un. Adm: (195740) HOSP. REG. DE SINOP  
A Partir de: 01/12/2020 Até31/12/2020  
Qtde Plantões: 14

Processo N.: 138056/2021  
Nome: (285385/2) FELIPE DA CRUZ GOMES  
Cargo/Função: (12038) NIVEL TECNICO ASSISTENCIAL  
Referência: 000 Carga Horária: 40H  
Un. Adm: (195693) HOSP. REG. DE SORRISO  
A Partir de: 01/09/2020 Até30/09/2020  
Qtde Plantões: 8

Processo N.: 150724/2021  
Nome: (281552/3) FELIPE KLINSMANN BARBOSA LANDIM  
Cargo/Função: (12036) NIVEL SUPERIOR ASSISTENCIAL  
Referência: 000 Carga Horária: 30H  
Un. Adm: (195707) HOSP REG DOUTOR ANTONIO CARLOS SOUTO FONTES  
A Partir de: 01/11/2020 Até30/11/2020  
Qtde Plantões: 10

Processo N.: 138056/2021  
Nome: (281883/3) FERNANDO ANTONIO BRITO  
Cargo/Função: (12038) NIVEL TECNICO ASSISTENCIAL  
Referência: 000 Carga Horária: 40H  
Un. Adm: (195693) HOSP. REG. DE SORRISO  
A Partir de: 01/09/2020 Até30/09/2020  
Qtde Plantões: 13

Processo N.: 150724/2021  
Nome: (282207/2) FERNANDO JORGE CORREA DE PAULA  
Cargo/Função: (12036) NIVEL SUPERIOR ASSISTENCIAL  
Referência: 000 Carga Horária: 30H  
Un. Adm: (195707) HOSP REG DOUTOR ANTONIO CARLOS SOUTO FONTES  
A Partir de: 01/11/2020 Até30/11/2020  
Qtde Plantões: 10

Processo N.: 145208/2021  
Nome: (301146/1) FERNANDO LUZ BARROSO  
Cargo/Função: (12044) NIVEL MEDIO ADMINISTRATIVO  
Referência: 000 Carga Horária: 40H  
Un. Adm: (195707) HOSP REG DOUTOR ANTONIO CARLOS SOUTO FONTES  
A Partir de: 01/11/2020 Até30/11/2020  
Qtde Plantões: 13

Processo N.: 30274/2021  
Nome: (301146/1) FERNANDO LUZ BARROSO  
Cargo/Função: (12044) NIVEL MEDIO ADMINISTRATIVO  
Referência: 000 Carga Horária: 40H  
Un. Adm: (195707) HOSP REG DOUTOR ANTONIO CARLOS SOUTO FONTES  
A Partir de: 01/12/2020 Até31/12/2020



Qtde Plantões: 13

Processo N.: 30256/2021

Nome: (214958/3) FLAVIA FRIAIZA REBOUCAS  
 Cargo/Função: (12038) NIVEL TECNICO ASSISTENCIAL  
 Referência: 000 Carga Horária: 24H  
 Un. Adm: (195707) HOSP REG DOUTOR ANTONIO CARLOS SOUTO FONTES  
 A Partir de: 01/12/2020 Até31/12/2020  
 Qtde Plantões: 8

Processo N.: 135132/2021

Nome: (297459/1) FLAVIA PEREIRA LIMA  
 Cargo/Função: (12040) NIVEL AUXILIAR ASSISTENCIAL  
 Referência: 000 Carga Horária: 40H  
 Un. Adm: (195693) HOSP. REG. DE SORRISO  
 A Partir de: 01/11/2020 Até30/11/2020  
 Qtde Plantões: 14

Processo N.: 138056/2021

Nome: (280543/2) FLAVIANE LEITE ARAUJO  
 Cargo/Função: (12038) NIVEL TECNICO ASSISTENCIAL  
 Referência: 000 Carga Horária: 40H  
 Un. Adm: (195693) HOSP. REG. DE SORRISO  
 A Partir de: 01/09/2021 Até30/09/2021  
 Qtde Plantões: 12

Processo N.: 138056/2021

Nome: (296577/1) FRANCEANE ANDRADE SOARES  
 Cargo/Função: (12038) NIVEL TECNICO ASSISTENCIAL  
 Referência: 000 Carga Horária: 40H  
 Un. Adm: (195693) HOSP. REG. DE SORRISO  
 A Partir de: 01/09/2020 Até30/09/2020  
 Qtde Plantões: 13

Processo N.: 146106/2021

Nome: (282108/2) FRANCIANE COELHO TAVARES DE SOUSA  
 Cargo/Função: (12046) NIVEL FUNDAMENTAL ADMINISTRATIVO  
 Referência: 000 Carga Horária: 40H  
 Un. Adm: (195707) HOSP REG DOUTOR ANTONIO CARLOS SOUTO FONTES  
 A Partir de: 01/11/2020 Até30/11/2020  
 Qtde Plantões: 14

Processo N.: 30274/2021

Nome: (282108/2) FRANCIANE COELHO TAVARES DE SOUSA  
 Cargo/Função: (12046) NIVEL FUNDAMENTAL ADMINISTRATIVO  
 Referência: 000 Carga Horária: 40H  
 Un. Adm: (195707) HOSP REG DOUTOR ANTONIO CARLOS SOUTO FONTES  
 A Partir de: 01/12/2020 Até31/12/2020  
 Qtde Plantões: 14

Processo N.: 371754/2020

Nome: (294741/2) FRANCIELI REGINA BENDER  
 Cargo/Função: (12036) NIVEL SUPERIOR ASSISTENCIAL  
 Referência: 000 Carga Horária: 40H  
 Un. Adm: (195740) HOSP. REG. DE SINOP  
 A Partir de: 01/07/2020 Até31/07/2020  
 Qtde Plantões: 13

Processo N.: 77664/2021

Nome: (294741/2) FRANCIELI REGINA BENDER  
 Cargo/Função: (12036) NIVEL SUPERIOR ASSISTENCIAL  
 Referência: 000 Carga Horária: 40H  
 Un. Adm: (195740) HOSP. REG. DE SINOP  
 A Partir de: 01/12/2020 Até31/12/2020  
 Qtde Plantões: 13

Processo N.: 77672/2021

Nome: (297027/1) FRANCIELLE ALVES DE ARAUJO  
 Cargo/Função: (12038) NIVEL TECNICO ASSISTENCIAL  
 Referência: 000 Carga Horária: 40H  
 Un. Adm: (195740) HOSP. REG. DE SINOP  
 A Partir de: 01/12/2020 Até31/12/2020  
 Qtde Plantões: 14

Processo N.: 142136/2021

Nome: (296665/1) FRANCIANA LUIZA FERREIRA MORAIS  
 Cargo/Função: (12036) NIVEL SUPERIOR ASSISTENCIAL  
 Referência: 000 Carga Horária: 40H  
 Un. Adm: (195693) HOSP. REG. DE SORRISO  
 A Partir de: 01/08/2020 Até31/08/2020  
 Qtde Plantões: 14

Processo N.: 27053/2021

Nome: (296665/1) FRANCIANA LUIZA FERREIRA MORAIS  
 Cargo/Função: (12036) NIVEL SUPERIOR ASSISTENCIAL  
 Referência: 000 Carga Horária: 40H  
 Un. Adm: (195693) HOSP. REG. DE SORRISO  
 A Partir de: 01/10/2020 Até31/10/2020  
 Qtde Plantões: 14

Processo N.: 138056/2021

Nome: (282282/2) FRANCISCA ALVES CARVALHO  
 Cargo/Função: (12038) NIVEL TECNICO ASSISTENCIAL  
 Referência: 000 Carga Horária: 40H  
 Un. Adm: (195693) HOSP. REG. DE SORRISO  
 A Partir de: 01/09/2020 Até30/09/2020  
 Qtde Plantões: 13

Processo N.: 77672/2021

Nome: (292566/1) FRANCISCA DA SILVA DE SOUSA  
 Cargo/Função: (12038) NIVEL TECNICO ASSISTENCIAL  
 Referência: 000 Carga Horária: 40H  
 Un. Adm: (195740) HOSP. REG. DE SINOP  
 A Partir de: 01/12/2020 Até31/12/2020  
 Qtde Plantões: 14

Processo N.: 138056/2021

Nome: (296488/1) FRANCISCA POLIANA BEZERRA DE MENDONCA  
 Cargo/Função: (12038) NIVEL TECNICO ASSISTENCIAL  
 Referência: 000 Carga Horária: 40H  
 Un. Adm: (195693) HOSP. REG. DE SORRISO  
 A Partir de: 01/09/2020 Até30/09/2020  
 Qtde Plantões: 13

Processo N.: 135132/2021

Nome: (296605/1) FRANCISCA RANGERICA SILVA RODRIGUES  
 Cargo/Função: (12040) NIVEL AUXILIAR ASSISTENCIAL  
 Referência: 000 Carga Horária: 40H  
 Un. Adm: (195693) HOSP. REG. DE SORRISO  
 A Partir de: 01/11/2020 Até30/11/2020  
 Qtde Plantões: 13

Processo N.: 138056/2021

Nome: (281068/2) FRANCISCA SANDRA DA SILVA  
 Cargo/Função: (12038) NIVEL TECNICO ASSISTENCIAL  
 Referência: 000 Carga Horária: 40H  
 Un. Adm: (195693) HOSP. REG. DE SORRISO  
 A Partir de: 01/09/2020 Até30/09/2020  
 Qtde Plantões: 14

Processo N.: 138056/2021

Nome: (250942/7) FRANCISCO PEREIRA DA SILVA  
 Cargo/Função: (12038) NIVEL TECNICO ASSISTENCIAL  
 Referência: 000 Carga Horária: 40H  
 Un. Adm: (195693) HOSP. REG. DE SORRISO  
 A Partir de: 01/09/2020 Até30/09/2020  
 Qtde Plantões: 13

Processo N.: 138056/2021

Nome: (232153/4) GEOVALDO LOPES DE SOUZA  
 Cargo/Função: (12038) NIVEL TECNICO ASSISTENCIAL  
 Referência: 000 Carga Horária: 40H  
 Un. Adm: (195693) HOSP. REG. DE SORRISO  
 A Partir de: 01/09/2020 Até30/09/2020  
 Qtde Plantões: 12

Processo N.: 142136/2021

Nome: (117755/3) GIANINI ANGELICA DE LIMA  
 Cargo/Função: (12036) NIVEL SUPERIOR ASSISTENCIAL  
 Referência: 000 Carga Horária: 40H  
 Un. Adm: (195693) HOSP. REG. DE SORRISO  
 A Partir de: 01/08/2020 Até31/08/2020  
 Qtde Plantões: 11

Processo N.: 27053/2021

Nome: (117755/3) GIANINI ANGELICA DE LIMA  
 Cargo/Função: (12036) NIVEL SUPERIOR ASSISTENCIAL  
 Referência: 000 Carga Horária: 40H  
 Un. Adm: (195693) HOSP. REG. DE SORRISO  
 A Partir de: 01/10/2020 Até31/10/2020  
 Qtde Plantões: 14

Processo N.: 138056/2021

Nome: (296555/1) GICELIA CRISTINA DOS SANTOS  
 Cargo/Função: (12038) NIVEL TECNICO ASSISTENCIAL  
 Referência: 000 Carga Horária: 40H  
 Un. Adm: (195693) HOSP. REG. DE SORRISO  
 A Partir de: 01/09/2020 Até30/09/2020  
 Qtde Plantões: 12

Processo N.: 146106/2021

Nome: (282184/2) GILDETE CAMPOS DE SENNA  
 Cargo/Função: (12046) NIVEL FUNDAMENTAL ADMINISTRATIVO  
 Referência: 000 Carga Horária: 40H  
 Un. Adm: (195707) HOSP REG DOUTOR ANTONIO CARLOS SOUTO FONTES  
 A Partir de: 01/11/2020 Até30/11/2020  
 Qtde Plantões: 13

Processo N.: 30274/2021

Nome: (282184/2) GILDETE CAMPOS DE SENNA  
 Cargo/Função: (12046) NIVEL FUNDAMENTAL ADMINISTRATIVO  
 Referência: 000 Carga Horária: 40H  
 Un. Adm: (195707) HOSP REG DOUTOR ANTONIO CARLOS SOUTO FONTES  
 A Partir de: 01/12/2020 Até31/12/2020  
 Qtde Plantões: 14

Processo N.: 77672/2021

Nome: (292660/2) GILMARA MENEZES DOS SANTOS RAMOS  
 Cargo/Função: (12038) NIVEL TECNICO ASSISTENCIAL  
 Referência: 000 Carga Horária: 40H  
 Un. Adm: (195740) HOSP. REG. DE SINOP  
 A Partir de: 01/12/2020 Até31/12/2020  
 Qtde Plantões: 14

Processo N.: 138056/2021

Nome: (296579/1) GILSON DA SILVA  
 Cargo/Função: (12038) NIVEL TECNICO ASSISTENCIAL  
 Referência: 000 Carga Horária: 40H  
 Un. Adm: (195693) HOSP. REG. DE SORRISO  
 A Partir de: 01/09/2020 Até30/09/2020  
 Qtde Plantões: 12

Processo N.: 138056/2021

Nome: (282342/2) GILVANA DELAI PEREIRA  
 Cargo/Função: (12038) NIVEL TECNICO ASSISTENCIAL  
 Referência: 000 Carga Horária: 40H  
 Un. Adm: (195693) HOSP. REG. DE SORRISO  
 A Partir de: 01/09/2020 Até30/09/2020  
 Qtde Plantões: 13

Processo N.: 138056/2021

Nome: (296569/1) GISLEANE SILVA FERRO

Cargo/Função: (12038) NIVEL TECNICO ASSISTENCIAL  
Referência: 000 Carga Horária: 40H  
Un. Adm: (195693) HOSP. REG. DE SORRISO  
A Partir de: 01/09/2020 Até30/09/2020  
Qtde Plantões: 12

Processo N.: 150724/2021

Nome: (111849/4) GIULLIANO LUIZ DA SILVA GARCIA  
Cargo/Função: (12036) NIVEL SUPERIOR ASSISTENCIAL  
Referência: 000 Carga Horária: 30H  
Un. Adm: (195707) HOSP REG DOUTOR ANTONIO CARLOS SOUTO FONTES  
A Partir de: 01/11/2020 Até30/11/2020  
Qtde Plantões: 10

Processo N.: 30274/2021

Nome: (280750/2) GLEDSON ANTONIO DE ANDRADE LOPES  
Cargo/Função: (12044) NIVEL MEDIO ADMINISTRATIVO  
Referência: 000 Carga Horária: 40H  
Un. Adm: (195707) HOSP REG DOUTOR ANTONIO CARLOS SOUTO FONTES  
A Partir de: 01/12/2020 Até31/12/2020  
Qtde Plantões: 14

Processo N.: 135132/2021

Nome: (281020/2) GLORIA DA COSTA MORAIS DE OLIVEIRA  
Cargo/Função: (12040) NIVEL AUXILIAR ASSISTENCIAL  
Referência: 000 Carga Horária: 40H  
Un. Adm: (195693) HOSP. REG. DE SORRISO  
A Partir de: 01/11/2020 Até30/11/2020  
Qtde Plantões: 14

Processo N.: 30390/2021

Nome: (55620/6) GRACIETE MIRIAN PEREIRA SILVA  
Cargo/Função: (4912) PROFIS TEC NIV SUPERIOR SERV SAUDE SUS  
Referência: D-008 Carga Horária: 40H  
Un. Adm: (195707) HOSP REG DOUTOR ANTONIO CARLOS SOUTO FONTES  
A Partir de: 01/12/2020 Até31/12/2020  
Qtde Plantões: 13

Processo N.: 494398/2020

Nome: (55620/6) GRACIETE MIRIAN PEREIRA SILVA  
Cargo/Função: (4912) PROFIS TEC NIV SUPERIOR SERV SAUDE SUS  
Referência: D-008 Carga Horária: 40H  
Un. Adm: (195707) HOSP REG DOUTOR ANTONIO CARLOS SOUTO FONTES  
A Partir de: 01/11/2020 Até30/11/2020  
Qtde Plantões: 13

Processo N.: 77672/2021

Nome: (299146/1) GRACILENE LIMA AMORIM  
Cargo/Função: (12038) NIVEL TECNICO ASSISTENCIAL  
Referência: 000 Carga Horária: 40H  
Un. Adm: (195740) HOSP. REG. DE SINOP  
A Partir de: 01/12/2020 Até31/12/2020  
Qtde Plantões: 14

Processo N.: 95645/2021

Nome: (281374/2) GRAZIELE CRISTINA DOS ANJOS ALVES  
Cargo/Função: (12038) NIVEL TECNICO ASSISTENCIAL  
Referência: 000 Carga Horária: 40H  
Un. Adm: (195707) HOSP REG DOUTOR ANTONIO CARLOS SOUTO FONTES  
A Partir de: 01/11/2019 Até30/11/2019  
Qtde Plantões: 14

Processo N.: 27053/2021

Nome: (302552/1) GRAZIELE CRISTINA DOS SANTOS  
Cargo/Função: (12036) NIVEL SUPERIOR ASSISTENCIAL  
Referência: 000 Carga Horária: 40H  
Un. Adm: (195693) HOSP. REG. DE SORRISO  
A Partir de: 20/10/2020 Até31/10/2020  
Qtde Plantões: 6

Processo N.: 371738/2020

Nome: (296983/1) GUILHERME SILVA RODRIGUES  
Cargo/Função: (12046) NIVEL FUNDAMENTAL ADMINISTRATIVO  
Referência: 000 Carga Horária: 40H  
Un. Adm: (195740) HOSP. REG. DE SINOP  
A Partir de: 01/07/2020 Até31/07/2020  
Qtde Plantões: 14

Processo N.: 30382/2021

Nome: (96125/4) HAECKEL SADLER DE OLIVEIRA  
Cargo/Função: (4946) PROFIS TEC NIV MEDIO SERV SAUDE SUS  
Referência: D-006 Carga Horária: 40H  
Un. Adm: (195707) HOSP REG DOUTOR ANTONIO CARLOS SOUTO FONTES  
A Partir de: 01/12/2020 Até31/12/2020  
Qtde Plantões: 13

Processo N.: 27053/2021

Nome: (214478/3) HALLANY SUELLEN ARAUJO SOUZA DE FRANCA CICHOSKI  
Cargo/Função: (12036) NIVEL SUPERIOR ASSISTENCIAL  
Referência: 000 Carga Horária: 40H  
Un. Adm: (195693) HOSP. REG. DE SORRISO  
A Partir de: 01/10/2020 Até31/10/2020  
Qtde Plantões: 14

Processo N.: 27695/2021

Nome: (298975/1) HANELLY DE SOUZA LIMA  
Cargo/Função: (12046) NIVEL FUNDAMENTAL ADMINISTRATIVO  
Referência: 000 Carga Horária: 40H  
Un. Adm: (195693) HOSP. REG. DE SORRISO  
A Partir de: 01/10/2020 Até31/10/2020  
Qtde Plantões: 2

Processo N.: 63807/2021

Nome: (292164/2) HEBERTO BATISTA FURTADO FERREIRA  
Cargo/Função: (12036) NIVEL SUPERIOR ASSISTENCIAL  
Referência: 000 Carga Horária: 40H

Un. Adm: (195685) HOSP. REG. DE RONDONOPOLIS IRMÃELZA GIOVANELLA  
A Partir de: 01/12/2020 Até31/12/2020  
Qtde Plantões: 13

Processo N.: 142136/2021

Nome: (215250/3) HELEN CRISTINA DOS SANTOS AGUIAR  
Cargo/Função: (12036) NIVEL SUPERIOR ASSISTENCIAL  
Referência: 000 Carga Horária: 40H  
Un. Adm: (195693) HOSP. REG. DE SORRISO  
A Partir de: 01/08/2020 Até31/08/2020  
Qtde Plantões: 12

Processo N.: 27053/2021

Nome: (215250/3) HELEN CRISTINA DOS SANTOS AGUIAR  
Cargo/Função: (12036) NIVEL SUPERIOR ASSISTENCIAL  
Referência: 000 Carga Horária: 40H  
Un. Adm: (195693) HOSP. REG. DE SORRISO  
A Partir de: 01/10/2020 Até31/10/2020  
Qtde Plantões: 12

Processo N.: 27053/2021

Nome: (302551/1) HELENA FELIX  
Cargo/Função: (12036) NIVEL SUPERIOR ASSISTENCIAL  
Referência: 000 Carga Horária: 40H  
Un. Adm: (195693) HOSP. REG. DE SORRISO  
A Partir de: 20/10/2020 Até31/10/2020  
Qtde Plantões: 6

Processo N.: 84365/2021

Nome: (95749/1) HELIL FARIA DE QUEIROZ  
Cargo/Função: (4912) PROFIS TEC NIV SUPERIOR SERV SAUDE SUS  
Referência: C-007 Carga Horária: 40H  
Un. Adm: (195685) HOSP. REG. DE RONDONOPOLIS IRMÃELZA GIOVANELLA  
A Partir de: 01/12/2020 Até31/12/2020  
Qtde Plantões: 9

Processo N.: 70927/2021

Nome: (293186/2) HELIVANIA SOUZA SILVA  
Cargo/Função: (12040) NIVEL AUXILIAR ASSISTENCIAL  
Referência: 000 Carga Horária: 40H  
Un. Adm: (195685) HOSP. REG. DE RONDONOPOLIS IRMÃELZA GIOVANELLA  
A Partir de: 01/12/2020 Até31/12/2020  
Qtde Plantões: 13

Processo N.: 145208/2021

Nome: (281249/2) HELOISA CRISTINA RAMOS DE CAMPOS  
Cargo/Função: (12044) NIVEL MEDIO ADMINISTRATIVO  
Referência: 000 Carga Horária: 40H  
Un. Adm: (195707) HOSP REG DOUTOR ANTONIO CARLOS SOUTO FONTES  
A Partir de: 01/11/2020 Até30/11/2020  
Qtde Plantões: 13

Processo N.: 30274/2021

Nome: (281249/2) HELOISA CRISTINA RAMOS DE CAMPOS  
Cargo/Função: (12044) NIVEL MEDIO ADMINISTRATIVO  
Referência: 000 Carga Horária: 40H  
Un. Adm: (195707) HOSP REG DOUTOR ANTONIO CARLOS SOUTO FONTES  
A Partir de: 01/12/2020 Até31/12/2020  
Qtde Plantões: 13

Processo N.: 63855/2021

Nome: (299536/2) HEMILLE CAROLINE ANUNCIACAO DOS SANTOS  
Cargo/Função: (12036) NIVEL SUPERIOR ASSISTENCIAL  
Referência: 000 Carga Horária: 30H  
Un. Adm: (195685) HOSP. REG. DE RONDONOPOLIS IRMÃELZA GIOVANELLA  
A Partir de: 01/12/2020 Até31/12/2020  
Qtde Plantões: 10

Processo N.: 135132/2021

Nome: (296696/1) HENDIE LIS DE SOUZA FLAUSINO  
Cargo/Função: (12040) NIVEL AUXILIAR ASSISTENCIAL  
Referência: 000 Carga Horária: 40H  
Un. Adm: (195693) HOSP. REG. DE SORRISO  
A Partir de: 01/11/2020 Até30/11/2020  
Qtde Plantões: 13

Processo N.: 130926/2021

Nome: (43705/2) HERALDO SILVA  
Cargo/Função: (4912) PROFIS TEC NIV SUPERIOR SERV SAUDE SUS  
Referência: D-009 Carga Horária: 40H  
Un. Adm: (195707) HOSP REG DOUTOR ANTONIO CARLOS SOUTO FONTES  
A Partir de: 01/03/2020 Até31/03/2020  
Qtde Plantões: 14

Processo N.: 30390/2021

Nome: (43705/2) HERALDO SILVA  
Cargo/Função: (4912) PROFIS TEC NIV SUPERIOR SERV SAUDE SUS  
Referência: D-009 Carga Horária: 40H  
Un. Adm: (195707) HOSP REG DOUTOR ANTONIO CARLOS SOUTO FONTES  
A Partir de: 01/12/2020 Até31/12/2020  
Qtde Plantões: 14

Processo N.: 63855/2021

Nome: (214956/4) HERICA ARIZORE ALVES DUARTE  
Cargo/Função: (12036) NIVEL SUPERIOR ASSISTENCIAL  
Referência: 000 Carga Horária: 30H  
Un. Adm: (195685) HOSP. REG. DE RONDONOPOLIS IRMÃELZA GIOVANELLA  
A Partir de: 01/12/2020 Até31/12/2020  
Qtde Plantões: 10

Processo N.: 30382/2021

Nome: (117324/1) HORACIO CUSTODIO DA SILVA  
Cargo/Função: (4946) PROFIS TEC NIV MEDIO SERV SAUDE SUS  
Referência: D-006 Carga Horária: 40H  
Un. Adm: (195707) HOSP REG DOUTOR ANTONIO CARLOS SOUTO FONTES  
A Partir de: 01/12/2020 Até31/12/2020

Qtde Plantões: 14

Processo N.: 63807/2021

Nome: (291510/3) HUSSAM SALAH EL DIN FARAH  
 Cargo/Função: (12036) NIVEL SUPERIOR ASSISTENCIAL  
 Referência: 000 Carga Horária: 40H  
 Un. Adm: (195685) HOSP. REG. DE RONDONOPOLIS IRMÆLZA GIOVANELLA  
 A Partir de: 01/12/2020 Até31/12/2020  
 Qtde Plantões: 13

Processo N.: 135132/2021

Nome: (281037/2) IDILENE MARIA ZANETTI JAQUES  
 Cargo/Função: (12040) NIVEL AUXILIAR ASSISTENCIAL  
 Referência: 000 Carga Horária: 40H  
 Un. Adm: (195693) HOSP. REG. DE SORRISO  
 A Partir de: 01/11/2020 Até30/11/2020  
 Qtde Plantões: 13

Processo N.: 138056/2021

Nome: (296811/1) ILMA ALBURQUERQUE BARANOSKI  
 Cargo/Função: (12038) NIVEL TECNICO ASSISTENCIAL  
 Referência: 000 Carga Horária: 40H  
 Un. Adm: (195693) HOSP. REG. DE SORRISO  
 A Partir de: 01/09/2020 Até30/09/2020  
 Qtde Plantões: 13

Processo N.: 142136/2021

Nome: (297072/1) INAE MAB DA SILVA GALDINO  
 Cargo/Função: (12036) NIVEL SUPERIOR ASSISTENCIAL  
 Referência: 000 Carga Horária: 40H  
 Un. Adm: (195693) HOSP. REG. DE SORRISO  
 A Partir de: 01/08/2020 Até31/08/2020  
 Qtde Plantões: 14

Processo N.: 27053/2021

Nome: (297072/1) INAE MAB DA SILVA GALDINO  
 Cargo/Função: (12036) NIVEL SUPERIOR ASSISTENCIAL  
 Referência: 000 Carga Horária: 40H  
 Un. Adm: (195693) HOSP. REG. DE SORRISO  
 A Partir de: 01/10/2020 Até31/10/2020  
 Qtde Plantões: 13

Processo N.: 153583/2021

Nome: (281165/3) INES MARIA DA SILVA  
 Cargo/Função: (12046) NIVEL FUNDAMENTAL ADMINISTRATIVO  
 Referência: 000 Carga Horária: 40H  
 Un. Adm: (195731) HOSP REG DE ALTA FLORESTA ALBERT SABIN  
 A Partir de: 01/12/2020 Até31/12/2020  
 Qtde Plantões: 14

Processo N.: 77672/2021

Nome: (297080/1) INGRID SAUER  
 Cargo/Função: (12038) NIVEL TECNICO ASSISTENCIAL  
 Referência: 000 Carga Horária: 40H  
 Un. Adm: (195740) HOSP. REG. DE SINOP  
 A Partir de: 01/12/2020 Até31/12/2020  
 Qtde Plantões: 13

Processo N.: 77672/2021

Nome: (292609/1) INGRID FERAREZE FRIZON  
 Cargo/Função: (12038) NIVEL TECNICO ASSISTENCIAL  
 Referência: 000 Carga Horária: 40H  
 Un. Adm: (195740) HOSP. REG. DE SINOP  
 A Partir de: 01/12/2020 Até31/12/2020  
 Qtde Plantões: 14

Processo N.: 77672/2021

Nome: (292657/2) IRACY GEITINS  
 Cargo/Função: (12038) NIVEL TECNICO ASSISTENCIAL  
 Referência: 000 Carga Horária: 40H  
 Un. Adm: (195740) HOSP. REG. DE SINOP  
 A Partir de: 01/12/2020 Até31/12/2020  
 Qtde Plantões: 14

Processo N.: 138056/2021

Nome: (281103/2) IRISLEIDE DOS SANTOS DE FREITAS GOMES  
 Cargo/Função: (12038) NIVEL TECNICO ASSISTENCIAL  
 Referência: 000 Carga Horária: 40H  
 Un. Adm: (195693) HOSP. REG. DE SORRISO  
 A Partir de: 01/09/2020 Até30/09/2020  
 Qtde Plantões: 13

Processo N.: 494391/2020

Nome: (94081/1) IRMA MARCAL LOURENCO  
 Cargo/Função: (4989) PROFIS APOIO SERV SAUDE SUS  
 Referência: D-007 Carga Horária: 40H  
 Un. Adm: (195707) HOSP REG DOUTOR ANTONIO CARLOS SOUTO FONTES  
 A Partir de: 01/11/2020 Até30/11/2020  
 Qtde Plantões: 13

Processo N.: 77672/2021

Nome: (292956/1) ITIEL DO NASCIMENTO FREITAS  
 Cargo/Função: (12038) NIVEL TECNICO ASSISTENCIAL  
 Referência: 000 Carga Horária: 40H  
 Un. Adm: (195740) HOSP. REG. DE SINOP  
 A Partir de: 01/12/2020 Até31/12/2020  
 Qtde Plantões: 14

Processo N.: 146106/2021

Nome: (282179/2) IVAN RODRIGUES DA CRUZ  
 Cargo/Função: (12046) NIVEL FUNDAMENTAL ADMINISTRATIVO  
 Referência: 000 Carga Horária: 40H  
 Un. Adm: (195707) HOSP REG DOUTOR ANTONIO CARLOS SOUTO FONTES  
 A Partir de: 01/11/2020 Até30/11/2020  
 Qtde Plantões: 13

Processo N.: 30274/2021

Nome: (282179/2) IVAN RODRIGUES DA CRUZ  
 Cargo/Função: (12046) NIVEL FUNDAMENTAL ADMINISTRATIVO  
 Referência: 000 Carga Horária: 40H  
 Un. Adm: (195707) HOSP REG DOUTOR ANTONIO CARLOS SOUTO FONTES  
 A Partir de: 01/12/2020 Até31/12/2020  
 Qtde Plantões: 14

Processo N.: 371754/2020

Nome: (298537/1) IVONE SCHWERTZ SIEBENEICHLER  
 Cargo/Função: (12036) NIVEL SUPERIOR ASSISTENCIAL  
 Referência: 000 Carga Horária: 40H  
 Un. Adm: (195740) HOSP. REG. DE SINOP  
 A Partir de: 01/07/2020 Até31/07/2020  
 Qtde Plantões: 14

Processo N.: 77664/2021

Nome: (298537/1) IVONE SCHWERTZ SIEBENEICHLER  
 Cargo/Função: (12036) NIVEL SUPERIOR ASSISTENCIAL  
 Referência: 000 Carga Horária: 40H  
 Un. Adm: (195740) HOSP. REG. DE SINOP  
 A Partir de: 01/12/2020 Até31/12/2020  
 Qtde Plantões: 14

Processo N.: 494386/2020

Nome: (94517/1) JACILDO DE MORAES  
 Cargo/Função: (4946) PROFIS TEC NIV MEDIO SERV SAUDE SUS  
 Referência: C-007 Carga Horária: 30H  
 Un. Adm: (195707) HOSP REG DOUTOR ANTONIO CARLOS SOUTO FONTES  
 A Partir de: 01/11/2020 Até30/11/2020  
 Qtde Plantões: 6

Processo N.: 94282/2021

Nome: (94517/1) JACILDO DE MORAES  
 Cargo/Função: (4946) PROFIS TEC NIV MEDIO SERV SAUDE SUS  
 Referência: C-007 Carga Horária: 30H  
 Un. Adm: (195707) HOSP REG DOUTOR ANTONIO CARLOS SOUTO FONTES  
 A Partir de: 01/03/2020 Até31/03/2020  
 Qtde Plantões: 8

Processo N.: 142136/2021

Nome: (299201/1) JACKSON DA COSTA FARIA  
 Cargo/Função: (12036) NIVEL SUPERIOR ASSISTENCIAL  
 Referência: 000 Carga Horária: 40H  
 Un. Adm: (195693) HOSP. REG. DE SORRISO  
 A Partir de: 01/08/2020 Até31/08/2020  
 Qtde Plantões: 14

Processo N.: 27053/2021

Nome: (299201/1) JACKSON DA COSTA FARIA  
 Cargo/Função: (12036) NIVEL SUPERIOR ASSISTENCIAL  
 Referência: 000 Carga Horária: 40H  
 Un. Adm: (195693) HOSP. REG. DE SORRISO  
 A Partir de: 01/10/2020 Até31/10/2020  
 Qtde Plantões: 12

Processo N.: 30256/2021

Nome: (297192/1) JACKSON MORAIS DA SILVA  
 Cargo/Função: (12038) NIVEL TECNICO ASSISTENCIAL  
 Referência: 000 Carga Horária: 24H  
 Un. Adm: (195707) HOSP REG DOUTOR ANTONIO CARLOS SOUTO FONTES  
 A Partir de: 01/12/2020 Até31/12/2020  
 Qtde Plantões: 7

Processo N.: 77672/2021

Nome: (292782/1) JAIANA RODRIGUES DO NASCIMENTO  
 Cargo/Função: (12038) NIVEL TECNICO ASSISTENCIAL  
 Referência: 000 Carga Horária: 40H  
 Un. Adm: (195740) HOSP. REG. DE SINOP  
 A Partir de: 01/12/2020 Até31/12/2020  
 Qtde Plantões: 3

Processo N.: 494386/2020

Nome: (94851/1) JAIR OLIVEIRA DOS SANTOS FILHO  
 Cargo/Função: (4946) PROFIS TEC NIV MEDIO SERV SAUDE SUS  
 Referência: D-007 Carga Horária: 40H  
 Un. Adm: (195707) HOSP REG DOUTOR ANTONIO CARLOS SOUTO FONTES  
 A Partir de: 01/11/2020 Até30/11/2020  
 Qtde Plantões: 13

Processo N.: 371754/2020

Nome: (292763/2) JAIR ROMAO  
 Cargo/Função: (12036) NIVEL SUPERIOR ASSISTENCIAL  
 Referência: 000 Carga Horária: 40H  
 Un. Adm: (195740) HOSP. REG. DE SINOP  
 A Partir de: 01/07/2020 Até31/07/2020  
 Qtde Plantões: 13

Processo N.: 77664/2021

Nome: (292763/2) JAIR ROMAO  
 Cargo/Função: (12036) NIVEL SUPERIOR ASSISTENCIAL  
 Referência: 000 Carga Horária: 40H  
 Un. Adm: (195740) HOSP. REG. DE SINOP  
 A Partir de: 01/12/2020 Até31/12/2020  
 Qtde Plantões: 14

Processo N.: 146106/2021

Nome: (282178/2) JANAINA DAMIANA NUNES  
 Cargo/Função: (12046) NIVEL FUNDAMENTAL ADMINISTRATIVO  
 Referência: 000 Carga Horária: 40H  
 Un. Adm: (195707) HOSP REG DOUTOR ANTONIO CARLOS SOUTO FONTES  
 A Partir de: 01/11/2020 Até30/11/2020  
 Qtde Plantões: 11

Processo N.: 30274/2021

Nome: (282178/2) JANAINA DAMIANA NUNES



Cargo/Função: (12046) NIVEL FUNDAMENTAL ADMINISTRATIVO  
 Referência: 000 Carga Horária: 40H  
 Un. Adm: (195707) HOSP REG DOUTOR ANTONIO CARLOS SOUTO FONTES  
 A Partir de: 01/12/2020 Até31/12/2020  
 Qtde Plantões: 13

Processo N.: 30390/2021

Nome: (116166/2) JANAINA VIEIRA DE MELO  
 Cargo/Função: (4912) PROFIS TEC NIV SUPERIOR SERV SAUDE SUS  
 Referência: D-006 Carga Horária: 30H  
 Un. Adm: (195707) HOSP REG DOUTOR ANTONIO CARLOS SOUTO FONTES  
 A Partir de: 01/12/2020 Até31/12/2020  
 Qtde Plantões: 10

Processo N.: 77672/2021

Nome: (293783/1) JANE ANTONIA ALBA  
 Cargo/Função: (12038) NIVEL TECNICO ASSISTENCIAL  
 Referência: 000 Carga Horária: 40H  
 Un. Adm: (195740) HOSP. REG. DE SINOP  
 A Partir de: 01/12/2020 Até31/12/2020  
 Qtde Plantões: 14

Processo N.: 130926/2021

Nome: (67355/2) JANETE PERIN TURAZZI  
 Cargo/Função: (4912) PROFIS TEC NIV SUPERIOR SERV SAUDE SUS  
 Referência: D-006 Carga Horária: 40H  
 Un. Adm: (195707) HOSP REG DOUTOR ANTONIO CARLOS SOUTO FONTES  
 A Partir de: 01/03/2020 Até31/03/2020  
 Qtde Plantões: 12

Processo N.: 494401/2020

Nome: (67355/2) JANETE PERIN TURAZZI  
 Cargo/Função: (4912) PROFIS TEC NIV SUPERIOR SERV SAUDE SUS  
 Referência: D-007 Carga Horária: 40H  
 Un. Adm: (195707) HOSP REG DOUTOR ANTONIO CARLOS SOUTO FONTES  
 A Partir de: 01/11/2020 Até30/11/2020  
 Qtde Plantões: 14

Processo N.: 64408/2021

Nome: (116970/1) JANGRESLEI DA SILVA  
 Cargo/Função: (4912) PROFIS TEC NIV SUPERIOR SERV SAUDE SUS  
 Referência: D-006 Carga Horária: 40H  
 Un. Adm: (195685) HOSP. REG. DE RONDONOPOLIS IRMÃELZA GIOVANELLA  
 A Partir de: 01/12/2020 Até31/12/2020  
 Qtde Plantões: 13

Processo N.: 139707/2021

Nome: (118978/1) JEAN CARLS LEIRSON NANDI  
 Cargo/Função: (4912) PROFIS TEC NIV SUPERIOR SERV SAUDE SUS  
 Referência: D-006 Carga Horária: 40H  
 Un. Adm: (195693) HOSP. REG. DE SORRISO  
 A Partir de: 01/11/2020 Até30/11/2020  
 Qtde Plantões: 12

Processo N.: 138056/2021

Nome: (285391/2) JEFFERSON CHAGAS  
 Cargo/Função: (12038) NIVEL TECNICO ASSISTENCIAL  
 Referência: 000 Carga Horária: 40H  
 Un. Adm: (195693) HOSP. REG. DE SORRISO  
 A Partir de: 01/09/2020 Até30/09/2020  
 Qtde Plantões: 13

Processo N.: 138056/2021

Nome: (281932/2) JESIANE SICILIANO SOARES PERCIDONIO  
 Cargo/Função: (12038) NIVEL TECNICO ASSISTENCIAL  
 Referência: 000 Carga Horária: 40H  
 Un. Adm: (195693) HOSP. REG. DE SORRISO  
 A Partir de: 01/09/2020 Até30/09/2020  
 Qtde Plantões: 11

Processo N.: 77672/2021

Nome: (292571/1) JESSICA ALEXANDRA TOBIAS DA SILVA  
 Cargo/Função: (12038) NIVEL TECNICO ASSISTENCIAL  
 Referência: 000 Carga Horária: 40H  
 Un. Adm: (195740) HOSP. REG. DE SINOP  
 A Partir de: 01/12/2020 Até31/12/2020  
 Qtde Plantões: 11

Processo N.: 77672/2021

Nome: (281148/2) JESSICA CARDOZO DOS SANTOS BOSSING  
 Cargo/Função: (12038) NIVEL TECNICO ASSISTENCIAL  
 Referência: 000 Carga Horária: 40H  
 Un. Adm: (195740) HOSP. REG. DE SINOP  
 A Partir de: 01/12/2020 Até31/12/2020  
 Qtde Plantões: 14

Processo N.: 142136/2021

Nome: (281033/2) JESSICA LIMAS NASCIMENTO  
 Cargo/Função: (12036) NIVEL SUPERIOR ASSISTENCIAL  
 Referência: 000 Carga Horária: 40H  
 Un. Adm: (195693) HOSP. REG. DE SORRISO  
 A Partir de: 01/08/2020 Até31/08/2020  
 Qtde Plantões: 8

Processo N.: 27053/2021

Nome: (281033/2) JESSICA LIMAS NASCIMENTO  
 Cargo/Função: (12036) NIVEL SUPERIOR ASSISTENCIAL  
 Referência: 000 Carga Horária: 40H  
 Un. Adm: (195693) HOSP. REG. DE SORRISO  
 A Partir de: 01/10/2020 Até31/10/2020  
 Qtde Plantões: 9

Processo N.: 150724/2021

Nome: (297110/1) JESSYCA BARTOLOMEU DE ANDRADE  
 Cargo/Função: (12036) NIVEL SUPERIOR ASSISTENCIAL  
 Referência: 000 Carga Horária: 30H

Un. Adm: (195707) HOSP REG DOUTOR ANTONIO CARLOS SOUTO FONTES  
 A Partir de: 01/11/2020 Até30/11/2020  
 Qtde Plantões: 10

Processo N.: 77672/2021

Nome: (222073/6) JESUSLENE TRINDADE DE SOUSA BARBOSA  
 Cargo/Função: (12038) NIVEL TECNICO ASSISTENCIAL  
 Referência: 000 Carga Horária: 40H  
 Un. Adm: (195740) HOSP. REG. DE SINOP  
 A Partir de: 01/12/2020 Até31/12/2020  
 Qtde Plantões: 14

Processo N.: 437539/2020

Nome: (281134/2) JHONATA APARECIDO LIBARDI  
 Cargo/Função: (12046) NIVEL FUNDAMENTAL ADMINISTRATIVO  
 Referência: 000 Carga Horária: 40H  
 Un. Adm: (195731) HOSP REG DE ALTA FLORESTA ALBERT SABIN  
 A Partir de: 01/10/2020 Até31/10/2020  
 Qtde Plantões: 14

Processo N.: 30387/2021

Nome: (80558/2) JOAO APARECIDO BARBOSA  
 Cargo/Função: (4989) PROFIS APOIO SERV SAUDE SUS  
 Referência: D-011 Carga Horária: 40H  
 Un. Adm: (195707) HOSP REG DOUTOR ANTONIO CARLOS SOUTO FONTES  
 A Partir de: 01/12/2020 Até31/12/2020  
 Qtde Plantões: 13

Processo N.: 494396/2020

Nome: (80558/2) JOAO APARECIDO BARBOSA  
 Cargo/Função: (4989) PROFIS APOIO SERV SAUDE SUS  
 Referência: D-011 Carga Horária: 40H  
 Un. Adm: (195707) HOSP REG DOUTOR ANTONIO CARLOS SOUTO FONTES  
 A Partir de: 01/11/2020 Até30/11/2020  
 Qtde Plantões: 14

Processo N.: 494401/2020

Nome: (94036/1) JOAO CARLOS RONDON DE LIMA  
 Cargo/Função: (4912) PROFIS TEC NIV SUPERIOR SERV SAUDE SUS  
 Referência: D-007 Carga Horária: 40H  
 Un. Adm: (195707) HOSP REG DOUTOR ANTONIO CARLOS SOUTO FONTES  
 A Partir de: 01/11/2020 Até30/11/2020  
 Qtde Plantões: 3

Processo N.: 84365/2021

Nome: (95729/1) JOAO FIDELIS DO ESPIRITO SANTO NETO  
 Cargo/Função: (4912) PROFIS TEC NIV SUPERIOR SERV SAUDE SUS  
 Referência: C-007 Carga Horária: 30H  
 Un. Adm: (195685) HOSP. REG. DE RONDONOPOLIS IRMÃELZA GIOVANELLA  
 A Partir de: 01/12/2020 Até31/12/2020  
 Qtde Plantões: 10

Processo N.: 84365/2021

Nome: (118896/1) JOAO MORAES JUNIOR  
 Cargo/Função: (4912) PROFIS TEC NIV SUPERIOR SERV SAUDE SUS  
 Referência: C-005 Carga Horária: 30H  
 Un. Adm: (195685) HOSP. REG. DE RONDONOPOLIS IRMÃELZA GIOVANELLA  
 A Partir de: 01/12/2020 Até31/12/2020  
 Qtde Plantões: 10

Processo N.: 142136/2021

Nome: (137656/5) JOAO MOREIRA DE LUNA  
 Cargo/Função: (12036) NIVEL SUPERIOR ASSISTENCIAL  
 Referência: 000 Carga Horária: 40H  
 Un. Adm: (195693) HOSP. REG. DE SORRISO  
 A Partir de: 01/08/2020 Até31/08/2020  
 Qtde Plantões: 14

Processo N.: 27053/2021

Nome: (137656/5) JOAO MOREIRA DE LUNA  
 Cargo/Função: (12036) NIVEL SUPERIOR ASSISTENCIAL  
 Referência: 000 Carga Horária: 40H  
 Un. Adm: (195693) HOSP. REG. DE SORRISO  
 A Partir de: 01/10/2020 Até31/10/2020  
 Qtde Plantões: 13

Processo N.: 145208/2021

Nome: (280867/2) JOAO PAULO BORGES DA SILVA  
 Cargo/Função: (12044) NIVEL MEDIO ADMINISTRATIVO  
 Referência: 000 Carga Horária: 40H  
 Un. Adm: (195707) HOSP REG DOUTOR ANTONIO CARLOS SOUTO FONTES  
 A Partir de: 01/11/2020 Até30/11/2020  
 Qtde Plantões: 14

Processo N.: 30274/2021

Nome: (280867/2) JOAO PAULO BORGES DA SILVA  
 Cargo/Função: (12044) NIVEL MEDIO ADMINISTRATIVO  
 Referência: 000 Carga Horária: 40H  
 Un. Adm: (195707) HOSP REG DOUTOR ANTONIO CARLOS SOUTO FONTES  
 A Partir de: 01/12/2020 Até31/12/2020  
 Qtde Plantões: 14

Processo N.: 77672/2021

Nome: (299145/1) JOAO VICTOR MIRANDA FONTOURA DOS SANTOS  
 Cargo/Função: (12038) NIVEL TECNICO ASSISTENCIAL  
 Referência: 000 Carga Horária: 40H  
 Un. Adm: (195740) HOSP. REG. DE SINOP  
 A Partir de: 01/12/2020 Até31/12/2020  
 Qtde Plantões: 14

Processo N.: 63807/2021

Nome: (299481/2) JOAQUIM ROSA SOARES JUNIOR  
 Cargo/Função: (12036) NIVEL SUPERIOR ASSISTENCIAL  
 Referência: 000 Carga Horária: 40H  
 Un. Adm: (195685) HOSP. REG. DE RONDONOPOLIS IRMÃELZA GIOVANELLA  
 A Partir de: 01/12/2020 Até31/12/2020

Qtde Plantões: 14

Processo N.: 483092/2020

Nome: (292844/1) JOCILDA VIEIRA DE MORAES PARRIAO  
 Cargo/Função: (12046) NIVEL FUNDAMENTAL ADMINISTRATIVO  
 Referência: 000 Carga Horária: 40H  
 Un. Adm: (195740) HOSP. REG. DE SINOP  
 A Partir de: 01/11/2020 Até30/11/2020  
 Qtde Plantões: 14

Processo N.: 30387/2021

Nome: (93125/2) JOEL ALVARENGA BATISTA  
 Cargo/Função: (4989) PROFIS APOIO SERV SAUDE SUS  
 Referência: D-007 Carga Horária: 40H  
 Un. Adm: (195707) HOSP REG DOUTOR ANTONIO CARLOS SOUTO FONTES  
 A Partir de: 01/12/2020 Até14/12/2020  
 Qtde Plantões: 7

Processo N.: 494396/2020

Nome: (93125/2) JOEL ALVARENGA BATISTA  
 Cargo/Função: (4989) PROFIS APOIO SERV SAUDE SUS  
 Referência: D-007 Carga Horária: 40H  
 Un. Adm: (195707) HOSP REG DOUTOR ANTONIO CARLOS SOUTO FONTES  
 A Partir de: 01/11/2020 Até30/11/2020  
 Qtde Plantões: 13

Processo N.: 77672/2021

Nome: (292854/1) JOELMA PEREIRA CARVALHO  
 Cargo/Função: (12038) NIVEL TECNICO ASSISTENCIAL  
 Referência: 000 Carga Horária: 40H  
 Un. Adm: (195740) HOSP. REG. DE SINOP  
 A Partir de: 01/12/2020 Até31/12/2020  
 Qtde Plantões: 12

Processo N.: 30382/2021

Nome: (101082/10) JOELSON OLIVEIRA DE ALCANTARA  
 Cargo/Função: (4946) PROFIS TEC NIV MEDIO SERV SAUDE SUS  
 Referência: D-007 Carga Horária: 40H  
 Un. Adm: (195707) HOSP REG DOUTOR ANTONIO CARLOS SOUTO FONTES  
 A Partir de: 01/12/2020 Até31/12/2020  
 Qtde Plantões: 13

Processo N.: 145208/2021

Nome: (301147/1) JONES VENANCIO DA SILVA PAESANO  
 Cargo/Função: (12044) NIVEL MEDIO ADMINISTRATIVO  
 Referência: 000 Carga Horária: 40H  
 Un. Adm: (195707) HOSP REG DOUTOR ANTONIO CARLOS SOUTO FONTES  
 A Partir de: 01/11/2020 Até30/11/2020  
 Qtde Plantões: 9

Processo N.: 30274/2021

Nome: (301147/1) JONES VENANCIO DA SILVA PAESANO  
 Cargo/Função: (12044) NIVEL MEDIO ADMINISTRATIVO  
 Referência: 000 Carga Horária: 40H  
 Un. Adm: (195707) HOSP REG DOUTOR ANTONIO CARLOS SOUTO FONTES  
 A Partir de: 01/12/2020 Até31/12/2020  
 Qtde Plantões: 14

Processo N.: 21558/2021

Nome: (205070/1) JORGE DE CAMARGO NETO  
 Cargo/Função: (4912) PROFIS TEC NIV SUPERIOR SERV SAUDE SUS  
 Referência: D-005 Carga Horária: 30H  
 Un. Adm: (195758) HOSP. ESTADUAL LOUSITE FERREIRA DA SILVA  
 A Partir de: 01/11/2020 Até30/11/2020  
 Qtde Plantões: 9

Processo N.: 71029/2021

Nome: (295184/1) JORGE NICOLAS BELARMINO ROSA  
 Cargo/Função: (12038) NIVEL TECNICO ASSISTENCIAL  
 Referência: 000 Carga Horária: 40H  
 Un. Adm: (195685) HOSP. REG. DE RONDONOPOLIS IRMÃELZA GIOVANELLA  
 A Partir de: 01/12/2020 Até31/12/2020  
 Qtde Plantões: 10

Processo N.: 21558/2021

Nome: (64179/1) JOSE ANTONIO DE FIGUEIREDO  
 Cargo/Função: (4912) PROFIS TEC NIV SUPERIOR SERV SAUDE SUS  
 Referência: C-008 Carga Horária: 30H  
 Un. Adm: (195758) HOSP. ESTADUAL LOUSITE FERREIRA DA SILVA  
 A Partir de: 01/11/2020 Até30/11/2020  
 Qtde Plantões: 10

Processo N.: 371738/2020

Nome: (292780/2) JOSE CARICIO LIMA DE CARVALHO  
 Cargo/Função: (12046) NIVEL FUNDAMENTAL ADMINISTRATIVO  
 Referência: 000 Carga Horária: 40H  
 Un. Adm: (195740) HOSP. REG. DE SINOP  
 A Partir de: 01/07/2020 Até31/07/2020  
 Qtde Plantões: 14

Processo N.: 146106/2021

Nome: (282176/2) JOSE CARLOS CEBALHO POUSO JUNIOR  
 Cargo/Função: (12046) NIVEL FUNDAMENTAL ADMINISTRATIVO  
 Referência: 000 Carga Horária: 40H  
 Un. Adm: (195707) HOSP REG DOUTOR ANTONIO CARLOS SOUTO FONTES  
 A Partir de: 01/11/2020 Até30/11/2020  
 Qtde Plantões: 13

Processo N.: 30274/2021

Nome: (282176/2) JOSE CARLOS CEBALHO POUSO JUNIOR  
 Cargo/Função: (12046) NIVEL FUNDAMENTAL ADMINISTRATIVO  
 Referência: 000 Carga Horária: 40H  
 Un. Adm: (195707) HOSP REG DOUTOR ANTONIO CARLOS SOUTO FONTES  
 A Partir de: 01/12/2020 Até31/12/2020  
 Qtde Plantões: 14

Processo N.: 146264/2021

Nome: (281403/2) JOSE DOMINGOS RODRIGUES DO NASCIMENTO  
 Cargo/Função: (12050) NIVEL FUNDAMENTAL  
 Referência: 000 Carga Horária: 40H  
 Un. Adm: (195731) HOSP REG DE ALTA FLORESTA ALBERT SABIN  
 A Partir de: 01/01/2021 Até31/01/2021  
 Qtde Plantões: 14

Processo N.: 167524/2021

Nome: (281403/2) JOSE DOMINGOS RODRIGUES DO NASCIMENTO  
 Cargo/Função: (12050) NIVEL FUNDAMENTAL  
 Referência: 000 Carga Horária: 40H  
 Un. Adm: (195731) HOSP REG DE ALTA FLORESTA ALBERT SABIN  
 A Partir de: 01/12/2020 Até31/12/2020  
 Qtde Plantões: 14

Processo N.: 145208/2021

Nome: (280676/2) JOSE DOS SANTOS MORENO  
 Cargo/Função: (12044) NIVEL MEDIO ADMINISTRATIVO  
 Referência: 000 Carga Horária: 40H  
 Un. Adm: (195707) HOSP REG DOUTOR ANTONIO CARLOS SOUTO FONTES  
 A Partir de: 01/11/2020 Até30/11/2020  
 Qtde Plantões: 14

Processo N.: 30274/2021

Nome: (280676/2) JOSE DOS SANTOS MORENO  
 Cargo/Função: (12044) NIVEL MEDIO ADMINISTRATIVO  
 Referência: 000 Carga Horária: 40H  
 Un. Adm: (195707) HOSP REG DOUTOR ANTONIO CARLOS SOUTO FONTES  
 A Partir de: 01/12/2020 Até31/12/2020  
 Qtde Plantões: 14

Processo N.: 139707/2021

Nome: (103787/1) JOSE TARCO DE ABRANTES JUNIOR  
 Cargo/Função: (4912) PROFIS TEC NIV SUPERIOR SERV SAUDE SUS  
 Referência: D-006 Carga Horária: 40H  
 Un. Adm: (195693) HOSP. REG. DE SORRISO  
 A Partir de: 01/11/2020 Até15/11/2020  
 Qtde Plantões: 2

Processo N.: 135231/2021

Nome: (95126/2) JOSEANA DE ABRANTES  
 Cargo/Função: (4912) PROFIS TEC NIV SUPERIOR SERV SAUDE SUS  
 Referência: D-006 Carga Horária: 40H  
 Un. Adm: (195693) HOSP. REG. DE SORRISO  
 A Partir de: 01/11/2020 Até30/11/2020  
 Qtde Plantões: 3

Processo N.: 71029/2021

Nome: (293852/1) JOSI KREMER DA ROSA MORAES  
 Cargo/Função: (12038) NIVEL TECNICO ASSISTENCIAL  
 Referência: 000 Carga Horária: 40H  
 Un. Adm: (195685) HOSP. REG. DE RONDONOPOLIS IRMÃELZA GIOVANELLA  
 A Partir de: 01/12/2020 Até31/12/2020  
 Qtde Plantões: 13

Processo N.: 142138/2021

Nome: (296613/1) JOSIEL DOS SANTOS LIMA  
 Cargo/Função: (12046) NIVEL FUNDAMENTAL ADMINISTRATIVO  
 Referência: 000 Carga Horária: 40H  
 Un. Adm: (195693) HOSP. REG. DE SORRISO  
 A Partir de: 01/08/2020 Até31/08/2020  
 Qtde Plantões: 14

Processo N.: 371754/2020

Nome: (297036/1) JOSILAINA ROCHA BAGLIONI  
 Cargo/Função: (12036) NIVEL SUPERIOR ASSISTENCIAL  
 Referência: 000 Carga Horária: 40H  
 Un. Adm: (195740) HOSP. REG. DE SINOP  
 A Partir de: 01/07/2020 Até31/07/2020  
 Qtde Plantões: 9

Processo N.: 77664/2021

Nome: (297036/1) JOSILAINA ROCHA BAGLIONI  
 Cargo/Função: (12036) NIVEL SUPERIOR ASSISTENCIAL  
 Referência: 000 Carga Horária: 40H  
 Un. Adm: (195740) HOSP. REG. DE SINOP  
 A Partir de: 01/12/2020 Até31/12/2020  
 Qtde Plantões: 14

Processo N.: 145208/2021

Nome: (301148/1) JOSIMAR DIAS DE OLIVEIRA  
 Cargo/Função: (12044) NIVEL MEDIO ADMINISTRATIVO  
 Referência: 000 Carga Horária: 40H  
 Un. Adm: (195707) HOSP REG DOUTOR ANTONIO CARLOS SOUTO FONTES  
 A Partir de: 01/11/2020 Até30/11/2020  
 Qtde Plantões: 14

Processo N.: 30274/2021

Nome: (301148/1) JOSIMAR DIAS DE OLIVEIRA  
 Cargo/Função: (12044) NIVEL MEDIO ADMINISTRATIVO  
 Referência: 000 Carga Horária: 40H  
 Un. Adm: (195707) HOSP REG DOUTOR ANTONIO CARLOS SOUTO FONTES  
 A Partir de: 01/12/2020 Até31/12/2020  
 Qtde Plantões: 12

Processo N.: 371754/2020

Nome: (296976/1) JOYCE FERNANDES GOMES PEREIRA  
 Cargo/Função: (12036) NIVEL SUPERIOR ASSISTENCIAL  
 Referência: 000 Carga Horária: 40H  
 Un. Adm: (195740) HOSP. REG. DE SINOP  
 A Partir de: 01/07/2020 Até31/07/2020  
 Qtde Plantões: 14

Processo N.: 77664/2021

Nome: (296976/1) JOYCE FERNANDES GOMES PEREIRA

Cargo/Função: (12036) NIVEL SUPERIOR ASSISTENCIAL  
Referência: 000 Carga Horária: 40H  
Un. Adm: (195740) HOSP. REG. DE SINOP  
A Partir de: 01/12/2020 Até31/12/2020  
Qtde Plantões: 14

Processo N.: 30382/2021

Nome: (94397/1) JUCENILDO CABREIRA MIRANDA  
Cargo/Função: (4946) PROFIS TEC NIV MEDIO SERV SAUDE SUS  
Referência: D-007 Carga Horária: 40H  
Un. Adm: (195707) HOSP REG DOUTOR ANTONIO CARLOS SOUTO FONTES  
A Partir de: 01/12/2020 Até14/12/2020  
Qtde Plantões: 7

Processo N.: 138056/2021

Nome: (299612/2) JULIANA APARECIDA DA SILVA  
Cargo/Função: (12038) NIVEL TECNICO ASSISTENCIAL  
Referência: 000 Carga Horária: 40H  
Un. Adm: (195693) HOSP. REG. DE SORRISO  
A Partir de: 01/09/2020 Até30/09/2020  
Qtde Plantões: 12

Processo N.: 142136/2021

Nome: (296683/1) JULIANA ENDERLE  
Cargo/Função: (12036) NIVEL SUPERIOR ASSISTENCIAL  
Referência: 000 Carga Horária: 40H  
Un. Adm: (195693) HOSP. REG. DE SORRISO  
A Partir de: 01/08/2020 Até31/08/2020  
Qtde Plantões: 14

Processo N.: 27053/2021

Nome: (296683/1) JULIANA ENDERLE  
Cargo/Função: (12036) NIVEL SUPERIOR ASSISTENCIAL  
Referência: 000 Carga Horária: 40H  
Un. Adm: (195693) HOSP. REG. DE SORRISO  
A Partir de: 01/10/2020 Até31/10/2020  
Qtde Plantões: 14

Processo N.: 145208/2021

Nome: (131320/28) JULIANE FREIRE CORDEIRO ROJAS  
Cargo/Função: (12044) NIVEL MEDIO ADMINISTRATIVO  
Referência: 000 Carga Horária: 40H  
Un. Adm: (195707) HOSP REG DOUTOR ANTONIO CARLOS SOUTO FONTES  
A Partir de: 01/11/2020 Até30/11/2020  
Qtde Plantões: 13

Processo N.: 30274/2021

Nome: (131320/28) JULIANE FREIRE CORDEIRO ROJAS  
Cargo/Função: (12044) NIVEL MEDIO ADMINISTRATIVO  
Referência: 000 Carga Horária: 40H  
Un. Adm: (195707) HOSP REG DOUTOR ANTONIO CARLOS SOUTO FONTES  
A Partir de: 01/12/2020 Até31/12/2020  
Qtde Plantões: 13

Processo N.: 494391/2020

Nome: (103785/1) JULIETA FILISMINA DO NASCIMENTO  
Cargo/Função: (4989) PROFIS APOIO SERV SAUDE SUS  
Referência: D-006 Carga Horária: 40H  
Un. Adm: (195707) HOSP REG DOUTOR ANTONIO CARLOS SOUTO FONTES  
A Partir de: 01/11/2020 Até30/11/2020  
Qtde Plantões: 13

Processo N.: 371738/2020

Nome: (296980/1) JUSCELINO PEREIRA DOS SANTOS  
Cargo/Função: (12046) NIVEL FUNDAMENTAL ADMINISTRATIVO  
Referência: 000 Carga Horária: 40H  
Un. Adm: (195740) HOSP. REG. DE SINOP  
A Partir de: 01/07/2020 Até27/07/2020  
Qtde Plantões: 3

Processo N.: 63896/2021

Nome: (300488/1) KAIRO RODRIGO CARLOS  
Cargo/Função: (12046) NIVEL FUNDAMENTAL ADMINISTRATIVO  
Referência: 000 Carga Horária: 40H  
Un. Adm: (195685) HOSP. REG. DE RONDONOPOLIS IRMÆLZA GIOVANELLA  
A Partir de: 01/12/2020 Até31/12/2020  
Qtde Plantões: 8

Processo N.: 30382/2021

Nome: (94516/1) KAREN DE ARRUDA MEDEIROS  
Cargo/Função: (4946) PROFIS TEC NIV MEDIO SERV SAUDE SUS  
Referência: D-007 Carga Horária: 40H  
Un. Adm: (195707) HOSP REG DOUTOR ANTONIO CARLOS SOUTO FONTES  
A Partir de: 01/12/2020 Até31/12/2020  
Qtde Plantões: 13

Processo N.: 30382/2021

Nome: (94514/1) KARINA DE SOUZA E SILVA  
Cargo/Função: (4946) PROFIS TEC NIV MEDIO SERV SAUDE SUS  
Referência: D-007 Carga Horária: 40H  
Un. Adm: (195707) HOSP REG DOUTOR ANTONIO CARLOS SOUTO FONTES  
A Partir de: 01/12/2020 Até31/12/2020  
Qtde Plantões: 13

Processo N.: 150735/2021

Nome: (301139/1) KARINA SOARES DE FREITAS  
Cargo/Função: (12036) NIVEL SUPERIOR ASSISTENCIAL  
Referência: 000 Carga Horária: 40H  
Un. Adm: (195707) HOSP REG DOUTOR ANTONIO CARLOS SOUTO FONTES  
A Partir de: 01/11/2020 Até30/11/2020  
Qtde Plantões: 13

Processo N.: 150724/2021

Nome: (281535/3) KARINA WIDAL MARTINS  
Cargo/Função: (12036) NIVEL SUPERIOR ASSISTENCIAL  
Referência: 000 Carga Horária: 30H

Un. Adm: (195707) HOSP REG DOUTOR ANTONIO CARLOS SOUTO FONTES  
A Partir de: 01/11/2020 Até30/11/2020  
Qtde Plantões: 10

Processo N.: 142136/2021

Nome: (298719/1) KARISSA ALMEIDA OLIVEIRA  
Cargo/Função: (12036) NIVEL SUPERIOR ASSISTENCIAL  
Referência: 000 Carga Horária: 40H  
Un. Adm: (195693) HOSP. REG. DE SORRISO  
A Partir de: 01/08/2020 Até02/08/2020  
Qtde Plantões: 1

Processo N.: 95645/2021

Nome: (280802/2) KARLA FERNANDA AGUILERA DE CAMPOS  
Cargo/Função: (12038) NIVEL TECNICO ASSISTENCIAL  
Referência: 000 Carga Horária: 40H  
Un. Adm: (195707) HOSP REG DOUTOR ANTONIO CARLOS SOUTO FONTES  
A Partir de: 01/11/2019 Até30/11/2019  
Qtde Plantões: 13

Processo N.: 371754/2020

Nome: (297038/1) KARLA KELLY PANIAGO MIRANDA DOS SANTOS  
Cargo/Função: (12036) NIVEL SUPERIOR ASSISTENCIAL  
Referência: 000 Carga Horária: 40H  
Un. Adm: (195740) HOSP. REG. DE SINOP  
A Partir de: 01/07/2020 Até31/07/2020  
Qtde Plantões: 14

Processo N.: 77664/2021

Nome: (297038/1) KARLA KELLY PANIAGO MIRANDA DOS SANTOS  
Cargo/Função: (12036) NIVEL SUPERIOR ASSISTENCIAL  
Referência: 000 Carga Horária: 40H  
Un. Adm: (195740) HOSP. REG. DE SINOP  
A Partir de: 01/12/2020 Até31/12/2020  
Qtde Plantões: 14

Processo N.: 138056/2021

Nome: (281070/2) KARLEIA DA CONCEICAO VIEIRA  
Cargo/Função: (12038) NIVEL TECNICO ASSISTENCIAL  
Referência: 000 Carga Horária: 40H  
Un. Adm: (195693) HOSP. REG. DE SORRISO  
A Partir de: 01/09/2020 Até30/09/2020  
Qtde Plantões: 3

Processo N.: 142136/2021

Nome: (281750/2) KAYLANY KASSIA DA SILVA FAGUNDES  
Cargo/Função: (12036) NIVEL SUPERIOR ASSISTENCIAL  
Referência: 000 Carga Horária: 40H  
Un. Adm: (195693) HOSP. REG. DE SORRISO  
A Partir de: 01/08/2020 Até31/08/2020  
Qtde Plantões: 11

Processo N.: 27053/2021

Nome: (281750/2) KAYLANY KASSIA DA SILVA FAGUNDES  
Cargo/Função: (12036) NIVEL SUPERIOR ASSISTENCIAL  
Referência: 000 Carga Horária: 40H  
Un. Adm: (195693) HOSP. REG. DE SORRISO  
A Partir de: 01/10/2020 Até31/10/2020  
Qtde Plantões: 14

Processo N.: 142136/2021

Nome: (296685/1) KAYLINE RIBEIRO KONRAT  
Cargo/Função: (12036) NIVEL SUPERIOR ASSISTENCIAL  
Referência: 000 Carga Horária: 40H  
Un. Adm: (195693) HOSP. REG. DE SORRISO  
A Partir de: 01/08/2020 Até31/08/2020  
Qtde Plantões: 12

Processo N.: 27053/2021

Nome: (296685/1) KAYLINE RIBEIRO KONRAT  
Cargo/Função: (12036) NIVEL SUPERIOR ASSISTENCIAL  
Referência: 000 Carga Horária: 40H  
Un. Adm: (195693) HOSP. REG. DE SORRISO  
A Partir de: 01/10/2020 Até31/10/2020  
Qtde Plantões: 14

Processo N.: 138056/2021

Nome: (296481/1) KEILA CHAVES DA SILVA MELO  
Cargo/Função: (12038) NIVEL TECNICO ASSISTENCIAL  
Referência: 000 Carga Horária: 40H  
Un. Adm: (195693) HOSP. REG. DE SORRISO  
A Partir de: 01/09/2020 Até30/09/2020  
Qtde Plantões: 13

Processo N.: 77672/2021

Nome: (299147/1) KELI NAARA BOSCHETTI DO NASCIMENTO  
Cargo/Função: (12038) NIVEL TECNICO ASSISTENCIAL  
Referência: 000 Carga Horária: 40H  
Un. Adm: (195740) HOSP. REG. DE SINOP  
A Partir de: 01/12/2020 Até31/12/2020  
Qtde Plantões: 13

Processo N.: 30256/2021

Nome: (297143/1) KELLIVANIA ALMEIDA DA SILVA  
Cargo/Função: (12038) NIVEL TECNICO ASSISTENCIAL  
Referência: 000 Carga Horária: 24H  
Un. Adm: (195707) HOSP REG DOUTOR ANTONIO CARLOS SOUTO FONTES  
A Partir de: 01/12/2020 Até31/12/2020  
Qtde Plantões: 8

Processo N.: 174507/2021

Nome: (281479/2) KELLY CRISTINA MARTINS RODRIGUES  
Cargo/Função: (12038) NIVEL TECNICO ASSISTENCIAL  
Referência: 000 Carga Horária: 40H  
Un. Adm: (195715) HOSP. REG. DE COLIDER  
A Partir de: 01/04/2021 Até30/04/2021



Qtde Plantões: 14

Processo N.: 77672/2021

Nome: (292796/2) KETLEN RAFAELA ALVES FONSECA  
 Cargo/Função: (12038) NIVEL TECNICO ASSISTENCIAL  
 Referência: 000 Carga Horária: 40H  
 Un. Adm: (195740) HOSP. REG. DE SINOP  
 A Partir de: 01/12/2020 Até31/12/2020  
 Qtde Plantões: 14

Processo N.: 371754/2020

Nome: (298539/1) KETULI LORRAINE DA COSTA BATISTA DA SILVA  
 Cargo/Função: (12036) NIVEL SUPERIOR ASSISTENCIAL  
 Referência: 000 Carga Horária: 40H  
 Un. Adm: (195740) HOSP. REG. DE SINOP  
 A Partir de: 01/07/2020 Até31/07/2020  
 Qtde Plantões: 14

Processo N.: 77664/2021

Nome: (298539/1) KETULI LORRAINE DA COSTA BATISTA DA SILVA  
 Cargo/Função: (12036) NIVEL SUPERIOR ASSISTENCIAL  
 Referência: 000 Carga Horária: 40H  
 Un. Adm: (195740) HOSP. REG. DE SINOP  
 A Partir de: 01/12/2020 Até31/12/2020  
 Qtde Plantões: 14

Processo N.: 371754/2020

Nome: (296979/1) LAIZA SOUZA NUNES  
 Cargo/Função: (12036) NIVEL SUPERIOR ASSISTENCIAL  
 Referência: 000 Carga Horária: 40H  
 Un. Adm: (195740) HOSP. REG. DE SINOP  
 A Partir de: 01/07/2020 Até31/07/2020  
 Qtde Plantões: 14

Processo N.: 77664/2021

Nome: (296979/1) LAIZA SOUZA NUNES  
 Cargo/Função: (12036) NIVEL SUPERIOR ASSISTENCIAL  
 Referência: 000 Carga Horária: 40H  
 Un. Adm: (195740) HOSP. REG. DE SINOP  
 A Partir de: 01/12/2020 Até29/12/2020  
 Qtde Plantões: 13

Processo N.: 371754/2020

Nome: (292890/2) LARA RODRIGUES FELIX  
 Cargo/Função: (12036) NIVEL SUPERIOR ASSISTENCIAL  
 Referência: 000 Carga Horária: 40H  
 Un. Adm: (195740) HOSP. REG. DE SINOP  
 A Partir de: 06/07/2020 Até31/07/2020  
 Qtde Plantões: 10

Processo N.: 77664/2021

Nome: (292890/2) LARA RODRIGUES FELIX  
 Cargo/Função: (12036) NIVEL SUPERIOR ASSISTENCIAL  
 Referência: 000 Carga Horária: 40H  
 Un. Adm: (195740) HOSP. REG. DE SINOP  
 A Partir de: 01/12/2020 Até31/12/2020  
 Qtde Plantões: 14

Processo N.: 77664/2021

Nome: (292373/2) LARISSA DA SILVA TELES BUENO  
 Cargo/Função: (12036) NIVEL SUPERIOR ASSISTENCIAL  
 Referência: 000 Carga Horária: 40H  
 Un. Adm: (195740) HOSP. REG. DE SINOP  
 A Partir de: 01/12/2020 Até31/12/2020  
 Qtde Plantões: 14

Processo N.: 30382/2021

Nome: (94511/1) LAURA CRISTINA CHAMY GATTASS  
 Cargo/Função: (4946) PROFIS TEC NIV MEDIO SERV SAUDE SUS  
 Referência: D-007 Carga Horária: 30H  
 Un. Adm: (195707) HOSP REG DOUTOR ANTONIO CARLOS SOUTO FONTES  
 A Partir de: 11/12/2020 Até31/12/2020  
 Qtde Plantões: 6

Processo N.: 21562/2021

Nome: (49245/2) LAURA ELENA FIGUEIREDO GUIMARAES  
 Cargo/Função: (4912) PROFIS TEC NIV SUPERIOR SERV SAUDE SUS  
 Referência: B-004 Carga Horária: 30H  
 Un. Adm: (195758) HOSP. ESTADUAL LOUISITE FERREIRA DA SILVA  
 A Partir de: 01/11/2020 Até30/11/2020  
 Qtde Plantões: 10

Processo N.: 63807/2021

Nome: (292874/2) LAURO CESAR SOUZA DA SILVA  
 Cargo/Função: (12036) NIVEL SUPERIOR ASSISTENCIAL  
 Referência: 000 Carga Horária: 40H  
 Un. Adm: (195685) HOSP. REG. DE RONDONOPOLIS IRMÆLZA GIOVANELLA  
 A Partir de: 01/12/2020 Até31/12/2020  
 Qtde Plantões: 13

Processo N.: 371754/2020

Nome: (296959/1) LAYSE RODRIGUES BEZERRA  
 Cargo/Função: (12036) NIVEL SUPERIOR ASSISTENCIAL  
 Referência: 000 Carga Horária: 40H  
 Un. Adm: (195740) HOSP. REG. DE SINOP  
 A Partir de: 01/07/2020 Até31/07/2020  
 Qtde Plantões: 12

Processo N.: 77664/2021

Nome: (296959/1) LAYSE RODRIGUES BEZERRA  
 Cargo/Função: (12036) NIVEL SUPERIOR ASSISTENCIAL  
 Referência: 000 Carga Horária: 40H  
 Un. Adm: (195740) HOSP. REG. DE SINOP  
 A Partir de: 01/12/2020 Até31/12/2020  
 Qtde Plantões: 14

Processo N.: 145208/2021

Nome: (282088/3) LEANDRA APARECIDA DE MORAES  
 Cargo/Função: (12044) NIVEL MEDIO ADMINISTRATIVO  
 Referência: 000 Carga Horária: 40H  
 Un. Adm: (195707) HOSP REG DOUTOR ANTONIO CARLOS SOUTO FONTES  
 A Partir de: 01/11/2020 Até30/11/2020  
 Qtde Plantões: 12

Processo N.: 30274/2021

Nome: (282088/3) LEANDRA APARECIDA DE MORAES  
 Cargo/Função: (12044) NIVEL MEDIO ADMINISTRATIVO  
 Referência: 000 Carga Horária: 40H  
 Un. Adm: (195707) HOSP REG DOUTOR ANTONIO CARLOS SOUTO FONTES  
 A Partir de: 01/12/2020 Até31/12/2020  
 Qtde Plantões: 14

Processo N.: 148354/2021

Nome: (281378/3) LEANDRO RODRIGUES JABOINSKI  
 Cargo/Função: (12038) NIVEL TECNICO ASSISTENCIAL  
 Referência: 000 Carga Horária: 40H  
 Un. Adm: (195731) HOSP REG DE ALTA FLORESTA ALBERT SABIN  
 A Partir de: 01/01/2021 Até31/01/2021  
 Qtde Plantões: 14

Processo N.: 374421/2020

Nome: (281378/3) LEANDRO RODRIGUES JABOINSKI  
 Cargo/Função: (12038) NIVEL TECNICO ASSISTENCIAL  
 Referência: 000 Carga Horária: 40H  
 Un. Adm: (195731) HOSP REG DE ALTA FLORESTA ALBERT SABIN  
 A Partir de: 01/09/2020 Até30/09/2020  
 Qtde Plantões: 14

Processo N.: 27695/2021

Nome: (280969/2) LENIZA REGINA RUDELL  
 Cargo/Função: (12046) NIVEL FUNDAMENTAL ADMINISTRATIVO  
 Referência: 000 Carga Horária: 40H  
 Un. Adm: (195693) HOSP. REG. DE SORRISO  
 A Partir de: 01/10/2020 Até31/10/2020  
 Qtde Plantões: 4

Processo N.: 138056/2021

Nome: (300690/1) LENY DA SILVA PASSOS  
 Cargo/Função: (12038) NIVEL TECNICO ASSISTENCIAL  
 Referência: 000 Carga Horária: 40H  
 Un. Adm: (195693) HOSP. REG. DE SORRISO  
 A Partir de: 01/09/2020 Até30/09/2020  
 Qtde Plantões: 12

Processo N.: 95645/2021

Nome: (281241/2) LETICIA CORREIA RODRIGUES  
 Cargo/Função: (12038) NIVEL TECNICO ASSISTENCIAL  
 Referência: 000 Carga Horária: 40H  
 Un. Adm: (195707) HOSP REG DOUTOR ANTONIO CARLOS SOUTO FONTES  
 A Partir de: 01/11/2019 Até30/11/2019  
 Qtde Plantões: 12

Processo N.: 30382/2021

Nome: (87472/4) LIDIANE GERLACH  
 Cargo/Função: (4946) PROFIS TEC NIV MEDIO SERV SAUDE SUS  
 Referência: D-006 Carga Horária: 40H  
 Un. Adm: (195707) HOSP REG DOUTOR ANTONIO CARLOS SOUTO FONTES  
 A Partir de: 01/12/2020 Até16/12/2020  
 Qtde Plantões: 4

Processo N.: 371754/2020

Nome: (296961/1) LIDIANE PEREIRA SANTOS SAMPAIO  
 Cargo/Função: (12036) NIVEL SUPERIOR ASSISTENCIAL  
 Referência: 000 Carga Horária: 40H  
 Un. Adm: (195740) HOSP. REG. DE SINOP  
 A Partir de: 01/07/2020 Até31/07/2020  
 Qtde Plantões: 7

Processo N.: 135132/2021

Nome: (297074/1) LIDIANE SILVA  
 Cargo/Função: (12040) NIVEL AUXILIAR ASSISTENCIAL  
 Referência: 000 Carga Horária: 40H  
 Un. Adm: (195693) HOSP. REG. DE SORRISO  
 A Partir de: 01/11/2020 Até30/11/2020  
 Qtde Plantões: 13

Processo N.: 70927/2021

Nome: (294625/1) LILIANE RODRIGUES GUARIENTI  
 Cargo/Função: (12040) NIVEL AUXILIAR ASSISTENCIAL  
 Referência: 000 Carga Horária: 40H  
 Un. Adm: (195685) HOSP. REG. DE RONDONOPOLIS IRMÆLZA GIOVANELLA  
 A Partir de: 01/12/2020 Até31/12/2020  
 Qtde Plantões: 13

Processo N.: 494401/2020

Nome: (118075/1) LILIANE TRIVELLATO GRASSI  
 Cargo/Função: (4912) PROFIS TEC NIV SUPERIOR SERV SAUDE SUS  
 Referência: D-006 Carga Horária: 40H  
 Un. Adm: (195707) HOSP REG DOUTOR ANTONIO CARLOS SOUTO FONTES  
 A Partir de: 01/11/2020 Até30/11/2020  
 Qtde Plantões: 9

Processo N.: 138056/2021

Nome: (296560/1) LINDALVA SOARES ASSUNCAO  
 Cargo/Função: (12038) NIVEL TECNICO ASSISTENCIAL  
 Referência: 000 Carga Horária: 40H  
 Un. Adm: (195693) HOSP. REG. DE SORRISO  
 A Partir de: 01/09/2020 Até30/09/2020  
 Qtde Plantões: 13

Processo N.: 64817/2021

Nome: (95502/1) LINDOBERG JOSE DE SOUZA

Cargo/Função: (4912) PROFIS TEC NIV SUPERIOR SERV SAUDE SUS  
 Referência: D-007 Carga Horária: 40H  
 Un. Adm: (195685) HOSP. REG. DE RONDONOPOLIS IRMÂELZA GIOVANELLA  
 A Partir de: 01/12/2020 Até31/12/2020  
 Qtde Plantões: 11

Processo N.: 84365/2021

Nome: (115829/1) LINDOMAR DAMAS DE FREITAS  
 Cargo/Função: (4912) PROFIS TEC NIV SUPERIOR SERV SAUDE SUS  
 Referência: D-004 Carga Horária: 30H  
 Un. Adm: (195685) HOSP. REG. DE RONDONOPOLIS IRMÂELZA GIOVANELLA  
 A Partir de: 01/12/2020 Até31/12/2020  
 Qtde Plantões: 10

Processo N.: 138056/2021

Nome: (121230/3) LINETE SOUZA FIGUEIREDO  
 Cargo/Função: (12038) NIVEL TECNICO ASSISTENCIAL  
 Referência: 000 Carga Horária: 40H  
 Un. Adm: (195693) HOSP. REG. DE SORRISO  
 A Partir de: 01/09/2020 Até30/09/2020  
 Qtde Plantões: 13

Processo N.: 371738/2020

Nome: (296982/1) LUAN CARLOS FRUBEL  
 Cargo/Função: (12046) NIVEL FUNDAMENTAL ADMINISTRATIVO  
 Referência: 000 Carga Horária: 40H  
 Un. Adm: (195740) HOSP. REG. DE SINOP  
 A Partir de: 01/07/2020 Até31/07/2020  
 Qtde Plantões: 14

Processo N.: 63855/2021

Nome: (291644/2) LUANA VICENTE  
 Cargo/Função: (12036) NIVEL SUPERIOR ASSISTENCIAL  
 Referência: 000 Carga Horária: 30H  
 Un. Adm: (195685) HOSP. REG. DE RONDONOPOLIS IRMÂELZA GIOVANELLA  
 A Partir de: 01/12/2020 Até31/12/2020  
 Qtde Plantões: 6

Processo N.: 135132/2021

Nome: (296606/1) LUANA VIEIRA DOS SANTOS  
 Cargo/Função: (12040) NIVEL AUXILIAR ASSISTENCIAL  
 Referência: 000 Carga Horária: 40H  
 Un. Adm: (195693) HOSP. REG. DE SORRISO  
 A Partir de: 01/11/2020 Até30/11/2020  
 Qtde Plantões: 13

Processo N.: 371738/2020

Nome: (296998/1) LUCAS DA SILVA MEDEIROS  
 Cargo/Função: (12046) NIVEL FUNDAMENTAL ADMINISTRATIVO  
 Referência: 000 Carga Horária: 40H  
 Un. Adm: (195740) HOSP. REG. DE SINOP  
 A Partir de: 01/07/2020 Até31/07/2020  
 Qtde Plantões: 13

Processo N.: 77672/2021

Nome: (297155/1) LUCAS FERNANDO ALVES MATOS  
 Cargo/Função: (12038) NIVEL TECNICO ASSISTENCIAL  
 Referência: 000 Carga Horária: 40H  
 Un. Adm: (195740) HOSP. REG. DE SINOP  
 A Partir de: 01/12/2020 Até31/12/2020  
 Qtde Plantões: 14

Processo N.: 138056/2021

Nome: (124348/6) LUCELENA DE MARQUES MAIONE  
 Cargo/Função: (12038) NIVEL TECNICO ASSISTENCIAL  
 Referência: 000 Carga Horária: 40H  
 Un. Adm: (195693) HOSP. REG. DE SORRISO  
 A Partir de: 01/09/2020 Até30/09/2020  
 Qtde Plantões: 8

Processo N.: 77672/2021

Nome: (292832/1) LUCIANA DA COSTA  
 Cargo/Função: (12038) NIVEL TECNICO ASSISTENCIAL  
 Referência: 000 Carga Horária: 40H  
 Un. Adm: (195740) HOSP. REG. DE SINOP  
 A Partir de: 01/12/2020 Até31/12/2020  
 Qtde Plantões: 14

Processo N.: 77672/2021

Nome: (296999/1) LUCIANA OLIVEIRA DE CARVALHO  
 Cargo/Função: (12038) NIVEL TECNICO ASSISTENCIAL  
 Referência: 000 Carga Horária: 40H  
 Un. Adm: (195740) HOSP. REG. DE SINOP  
 A Partir de: 01/12/2020 Até31/12/2020  
 Qtde Plantões: 12

Processo N.: 371754/2020

Nome: (296949/1) LUCIANA ORTEGA TELLES  
 Cargo/Função: (12036) NIVEL SUPERIOR ASSISTENCIAL  
 Referência: 000 Carga Horária: 40H  
 Un. Adm: (195740) HOSP. REG. DE SINOP  
 A Partir de: 01/07/2020 Até31/07/2020  
 Qtde Plantões: 13

Processo N.: 77664/2021

Nome: (296949/1) LUCIANA ORTEGA TELLES  
 Cargo/Função: (12036) NIVEL SUPERIOR ASSISTENCIAL  
 Referência: 000 Carga Horária: 40H  
 Un. Adm: (195740) HOSP. REG. DE SINOP  
 A Partir de: 01/12/2020 Até31/12/2020  
 Qtde Plantões: 14

Processo N.: 371754/2020

Nome: (298540/1) LUCIANA PELIZARI  
 Cargo/Função: (12036) NIVEL SUPERIOR ASSISTENCIAL  
 Referência: 000 Carga Horária: 40H

Un. Adm: (195740) HOSP. REG. DE SINOP  
 A Partir de: 01/07/2020 Até31/07/2020  
 Qtde Plantões: 14

Processo N.: 77664/2021

Nome: (298540/1) LUCIANA PELIZARI  
 Cargo/Função: (12036) NIVEL SUPERIOR ASSISTENCIAL  
 Referência: 000 Carga Horária: 40H  
 Un. Adm: (195740) HOSP. REG. DE SINOP  
 A Partir de: 01/12/2020 Até31/12/2020  
 Qtde Plantões: 14

Processo N.: 77672/2021

Nome: (299150/1) LUCIANA SILVA DA CONCEICAO  
 Cargo/Função: (12038) NIVEL TECNICO ASSISTENCIAL  
 Referência: 000 Carga Horária: 40H  
 Un. Adm: (195740) HOSP. REG. DE SINOP  
 A Partir de: 01/12/2020 Até31/12/2020  
 Qtde Plantões: 14

Processo N.: 371754/2020

Nome: (281881/3) LUCIANA SOUSA  
 Cargo/Função: (12036) NIVEL SUPERIOR ASSISTENCIAL  
 Referência: 000 Carga Horária: 30H  
 Un. Adm: (195740) HOSP. REG. DE SINOP  
 A Partir de: 01/07/2020 Até31/07/2020  
 Qtde Plantões: 14

Processo N.: 77664/2021

Nome: (281881/3) LUCIANA SOUSA  
 Cargo/Função: (12036) NIVEL SUPERIOR ASSISTENCIAL  
 Referência: 000 Carga Horária: 40H  
 Un. Adm: (195740) HOSP. REG. DE SINOP  
 A Partir de: 01/12/2020 Até31/12/2020  
 Qtde Plantões: 8

Processo N.: 138056/2021

Nome: (299796/2) LUCIANE MARKS  
 Cargo/Função: (12038) NIVEL TECNICO ASSISTENCIAL  
 Referência: 000 Carga Horária: 40H  
 Un. Adm: (195693) HOSP. REG. DE SORRISO  
 A Partir de: 01/09/2020 Até30/09/2020  
 Qtde Plantões: 13

Processo N.: 30382/2021

Nome: (101179/2) LUCIANO CABRAL DOS SANTOS  
 Cargo/Função: (4946) PROFIS TEC NIV MEDIO SERV SAUDE SUS  
 Referência: D-007 Carga Horária: 40H  
 Un. Adm: (195707) HOSP REG DOUTOR ANTONIO CARLOS SOUTO FONTES  
 A Partir de: 01/12/2020 Até31/12/2020  
 Qtde Plantões: 14

Processo N.: 371754/2020

Nome: (292285/2) LUCIANO LARA DOS SANTOS  
 Cargo/Função: (12036) NIVEL SUPERIOR ASSISTENCIAL  
 Referência: 000 Carga Horária: 40H  
 Un. Adm: (195740) HOSP. REG. DE SINOP  
 A Partir de: 01/07/2020 Até31/07/2020  
 Qtde Plantões: 14

Processo N.: 77664/2021

Nome: (292285/2) LUCIANO LARA DOS SANTOS  
 Cargo/Função: (12036) NIVEL SUPERIOR ASSISTENCIAL  
 Referência: 000 Carga Horária: 40H  
 Un. Adm: (195740) HOSP. REG. DE SINOP  
 A Partir de: 01/12/2020 Até31/12/2020  
 Qtde Plantões: 13

Processo N.: 371754/2020

Nome: (292313/2) LUCIENE MARTINS  
 Cargo/Função: (12036) NIVEL SUPERIOR ASSISTENCIAL  
 Referência: 000 Carga Horária: 40H  
 Un. Adm: (195740) HOSP. REG. DE SINOP  
 A Partir de: 01/07/2020 Até31/07/2020  
 Qtde Plantões: 14

Processo N.: 77664/2021

Nome: (292313/2) LUCIENE MARTINS  
 Cargo/Função: (12036) NIVEL SUPERIOR ASSISTENCIAL  
 Referência: 000 Carga Horária: 40H  
 Un. Adm: (195740) HOSP. REG. DE SINOP  
 A Partir de: 01/12/2020 Até31/12/2020  
 Qtde Plantões: 14

Processo N.: 71029/2021

Nome: (298632/1) LUCILENE DE OLIVEIRA RAMOS  
 Cargo/Função: (12038) NIVEL TECNICO ASSISTENCIAL  
 Referência: 000 Carga Horária: 40H  
 Un. Adm: (195685) HOSP. REG. DE RONDONOPOLIS IRMÂELZA GIOVANELLA  
 A Partir de: 01/12/2020 Até31/12/2020  
 Qtde Plantões: 13

Processo N.: 77672/2021

Nome: (292884/1) LUCINEIA DA SILVA  
 Cargo/Função: (12038) NIVEL TECNICO ASSISTENCIAL  
 Referência: 000 Carga Horária: 40H  
 Un. Adm: (195740) HOSP. REG. DE SINOP  
 A Partir de: 01/12/2020 Até31/12/2020  
 Qtde Plantões: 14

Processo N.: 77672/2021

Nome: (300558/1) LUDIMILA PEREIRA ALVES DA SILVA  
 Cargo/Função: (12038) NIVEL TECNICO ASSISTENCIAL  
 Referência: 000 Carga Horária: 40H  
 Un. Adm: (195740) HOSP. REG. DE SINOP  
 A Partir de: 01/12/2020 Até31/12/2020

Qtde Plantões: 13

Processo N.: 70581/2021

Nome: (89276/3) LUISA HELENA FRANCHINI  
 Cargo/Função: (4912) PROFIS TEC NIV SUPERIOR SERV SAUDE SUS  
 Referência: D-006 Carga Horária: 40H  
 Un. Adm: (195685) HOSP. REG. DE RONDONOPOLIS IRMÃELZA GIOVANELLA  
 A Partir de: 01/12/2020 Até31/12/2020  
 Qtde Plantões: 13

Processo N.: 494386/2020

Nome: (94503/1) LUISIVAN DE CARVALHO  
 Cargo/Função: (4946) PROFIS TEC NIV MEDIO SERV SAUDE SUS  
 Referência: D-007 Carga Horária: 40H  
 Un. Adm: (195707) HOSP REG DOUTOR ANTONIO CARLOS SOUTO FONTES  
 A Partir de: 01/11/2020 Até30/11/2020  
 Qtde Plantões: 14

Processo N.: 94282/2021

Nome: (94503/1) LUISIVAN DE CARVALHO  
 Cargo/Função: (4946) PROFIS TEC NIV MEDIO SERV SAUDE SUS  
 Referência: D-007 Carga Horária: 40H  
 Un. Adm: (195707) HOSP REG DOUTOR ANTONIO CARLOS SOUTO FONTES  
 A Partir de: 03/03/2020 Até31/03/2020  
 Qtde Plantões: 12

Processo N.: 145208/2021

Nome: (299684/1) LUIZ GUSTAVO PEREIRA ORTEGA  
 Cargo/Função: (12044) NIVEL MEDIO ADMINISTRATIVO  
 Referência: 000 Carga Horária: 40H  
 Un. Adm: (195707) HOSP REG DOUTOR ANTONIO CARLOS SOUTO FONTES  
 A Partir de: 01/11/2020 Até30/11/2020  
 Qtde Plantões: 13

Processo N.: 371754/2020

Nome: (298541/1) LUIZA COLUNA PEREIRA VIANA  
 Cargo/Função: (12036) NIVEL SUPERIOR ASSISTENCIAL  
 Referência: 000 Carga Horária: 40H  
 Un. Adm: (195740) HOSP. REG. DE SINOP  
 A Partir de: 01/07/2020 Até31/07/2020  
 Qtde Plantões: 14

Processo N.: 77664/2021

Nome: (298541/1) LUIZA COLUNA PEREIRA VIANA  
 Cargo/Função: (12036) NIVEL SUPERIOR ASSISTENCIAL  
 Referência: 000 Carga Horária: 40H  
 Un. Adm: (195740) HOSP. REG. DE SINOP  
 A Partir de: 01/12/2020 Até31/12/2020  
 Qtde Plantões: 14

Processo N.: 77672/2021

Nome: (292634/1) LUZIA APARECIDA DA SILVA  
 Cargo/Função: (12038) NIVEL TECNICO ASSISTENCIAL  
 Referência: 000 Carga Horária: 40H  
 Un. Adm: (195740) HOSP. REG. DE SINOP  
 A Partir de: 01/12/2020 Até31/12/2020  
 Qtde Plantões: 14

Processo N.: 295695/2020

Nome: (281974/2) LUZIA DAS GRACAS PAIVA DOS SANTOS  
 Cargo/Função: (12046) NIVEL FUNDAMENTAL ADMINISTRATIVO  
 Referência: 000 Carga Horária: 30H  
 Un. Adm: (195731) HOSP REG DE ALTA FLORESTA ALBERT SABIN  
 A Partir de: 01/07/2020 Até31/07/2020  
 Qtde Plantões: 10

Processo N.: 30256/2021

Nome: (207608/5) LUZIA HILARIO PEDROSO LINO  
 Cargo/Função: (12038) NIVEL TECNICO ASSISTENCIAL  
 Referência: 000 Carga Horária: 24H  
 Un. Adm: (195707) HOSP REG DOUTOR ANTONIO CARLOS SOUTO FONTES  
 A Partir de: 01/12/2020 Até31/12/2020  
 Qtde Plantões: 8

Processo N.: 371754/2020

Nome: (292190/2) LUZINETE DOS SANTOS  
 Cargo/Função: (12036) NIVEL SUPERIOR ASSISTENCIAL  
 Referência: 000 Carga Horária: 40H  
 Un. Adm: (195740) HOSP. REG. DE SINOP  
 A Partir de: 01/07/2020 Até31/07/2020  
 Qtde Plantões: 14

Processo N.: 77664/2021

Nome: (292190/2) LUZINETE DOS SANTOS  
 Cargo/Função: (12036) NIVEL SUPERIOR ASSISTENCIAL  
 Referência: 000 Carga Horária: 40H  
 Un. Adm: (195740) HOSP. REG. DE SINOP  
 A Partir de: 01/12/2020 Até31/12/2020  
 Qtde Plantões: 14

Processo N.: 77672/2021

Nome: (98104/10) LUZINEUZA BARBOZA DOS SANTOS  
 Cargo/Função: (12038) NIVEL TECNICO ASSISTENCIAL  
 Referência: 000 Carga Horária: 40H  
 Un. Adm: (195740) HOSP. REG. DE SINOP  
 A Partir de: 01/12/2020 Até31/12/2020  
 Qtde Plantões: 14

Processo N.: 77672/2021

Nome: (292629/1) MAGNOLIA DA SILVA NOVAIS  
 Cargo/Função: (12038) NIVEL TECNICO ASSISTENCIAL  
 Referência: 000 Carga Horária: 40H  
 Un. Adm: (195740) HOSP. REG. DE SINOP  
 A Partir de: 01/12/2020 Até31/12/2020  
 Qtde Plantões: 14

Processo N.: 371754/2020

Nome: (296947/1) MAICO GOMES  
 Cargo/Função: (12036) NIVEL SUPERIOR ASSISTENCIAL  
 Referência: 000 Carga Horária: 40H  
 Un. Adm: (195740) HOSP. REG. DE SINOP  
 A Partir de: 01/07/2020 Até31/07/2020  
 Qtde Plantões: 8

Processo N.: 77664/2021

Nome: (296947/1) MAICO GOMES  
 Cargo/Função: (12036) NIVEL SUPERIOR ASSISTENCIAL  
 Referência: 000 Carga Horária: 40H  
 Un. Adm: (195740) HOSP. REG. DE SINOP  
 A Partir de: 01/12/2020 Até31/12/2020  
 Qtde Plantões: 14

Processo N.: 494391/2020

Nome: (95245/1) MAIRA FERREIRA DA SILVA  
 Cargo/Função: (4989) PROFIS APOIO SERV SAUDE SUS  
 Referência: D-007 Carga Horária: 40H  
 Un. Adm: (195707) HOSP REG DOUTOR ANTONIO CARLOS SOUTO FONTES  
 A Partir de: 01/11/2020 Até30/11/2020  
 Qtde Plantões: 12

Processo N.: 135132/2021

Nome: (281044/2) MAIRES MARIA DA SILVA FERREIRA  
 Cargo/Função: (12040) NIVEL AUXILIAR ASSISTENCIAL  
 Referência: 000 Carga Horária: 40H  
 Un. Adm: (195693) HOSP. REG. DE SORRISO  
 A Partir de: 01/11/2020 Até30/11/2020  
 Qtde Plantões: 13

Processo N.: 21558/2021

Nome: (106250/1) MANOEL BOM DESPACHO ARRUDA JUNIOR  
 Cargo/Função: (4912) PROFIS TEC NIV SUPERIOR SERV SAUDE SUS  
 Referência: D-006 Carga Horária: 30H  
 Un. Adm: (195758) HOSP. ESTADUAL LOUSITE FERREIRA DA SILVA  
 A Partir de: 01/11/2020 Até30/11/2020  
 Qtde Plantões: 8

Processo N.: 371738/2020

Nome: (296975/1) MANOEL SOUSA FREIRE  
 Cargo/Função: (12046) NIVEL FUNDAMENTAL ADMINISTRATIVO  
 Referência: 000 Carga Horária: 40H  
 Un. Adm: (195740) HOSP. REG. DE SINOP  
 A Partir de: 01/07/2020 Até31/07/2020  
 Qtde Plantões: 14

Processo N.: 94282/2021

Nome: (94526/1) MARCELINA MENDES DA CUNHA  
 Cargo/Função: (4946) PROFIS TEC NIV MEDIO SERV SAUDE SUS  
 Referência: D-007 Carga Horária: 40H  
 Un. Adm: (195707) HOSP REG DOUTOR ANTONIO CARLOS SOUTO FONTES  
 A Partir de: 01/03/2020 Até31/03/2020  
 Qtde Plantões: 13

Processo N.: 494391/2020

Nome: (94490/1) MARCELO DA SILVA LOURENCO  
 Cargo/Função: (4989) PROFIS APOIO SERV SAUDE SUS  
 Referência: D-007 Carga Horária: 40H  
 Un. Adm: (195707) HOSP REG DOUTOR ANTONIO CARLOS SOUTO FONTES  
 A Partir de: 01/11/2020 Até30/11/2020  
 Qtde Plantões: 14

Processo N.: 77672/2021

Nome: (299139/3) MARCELO PARIZOTTO KNEBEL  
 Cargo/Função: (12038) NIVEL TECNICO ASSISTENCIAL  
 Referência: 000 Carga Horária: 40H  
 Un. Adm: (195740) HOSP. REG. DE SINOP  
 A Partir de: 01/12/2020 Até31/12/2020  
 Qtde Plantões: 14

Processo N.: 371754/2020

Nome: (296954/1) MARCELO RODRIGO DA SILVA  
 Cargo/Função: (12036) NIVEL SUPERIOR ASSISTENCIAL  
 Referência: 000 Carga Horária: 40H  
 Un. Adm: (195740) HOSP. REG. DE SINOP  
 A Partir de: 01/07/2020 Até31/07/2020  
 Qtde Plantões: 14

Processo N.: 77664/2021

Nome: (296954/1) MARCELO RODRIGO DA SILVA  
 Cargo/Função: (12036) NIVEL SUPERIOR ASSISTENCIAL  
 Referência: 000 Carga Horária: 40H  
 Un. Adm: (195740) HOSP. REG. DE SINOP  
 A Partir de: 01/12/2020 Até31/12/2020  
 Qtde Plantões: 14

Processo N.: 138056/2021

Nome: (296568/1) MARCIA FERREIRA BRITO DE ASSUNCAO  
 Cargo/Função: (12038) NIVEL TECNICO ASSISTENCIAL  
 Referência: 000 Carga Horária: 40H  
 Un. Adm: (195693) HOSP. REG. DE SORRISO  
 A Partir de: 01/09/2020 Até30/09/2020  
 Qtde Plantões: 13

Processo N.: 146106/2021

Nome: (282183/4) MARCIA HURTADO DA CRUZ  
 Cargo/Função: (12046) NIVEL FUNDAMENTAL ADMINISTRATIVO  
 Referência: 000 Carga Horária: 40H  
 Un. Adm: (195707) HOSP REG DOUTOR ANTONIO CARLOS SOUTO FONTES  
 A Partir de: 01/11/2020 Até30/11/2020  
 Qtde Plantões: 14

Processo N.: 30274/2021

Nome: (282183/4) MARCIA HURTADO DA CRUZ



Cargo/Função: (12046) NIVEL FUNDAMENTAL ADMINISTRATIVO  
Referência: 000 Carga Horária: 40H  
Un. Adm: (195707) HOSP REG DOUTOR ANTONIO CARLOS SOUTO FONTES  
A Partir de: 01/12/2020 Até31/12/2020  
Qtde Plantões: 13

Processo N.: 138056/2021

Nome: (214479/4) MARCIA REGINA FRITSCH  
Cargo/Função: (12038) NIVEL TECNICO ASSISTENCIAL  
Referência: 000 Carga Horária: 40H  
Un. Adm: (195693) HOSP. REG. DE SORRISO  
A Partir de: 01/09/2020 Até30/09/2020  
Qtde Plantões: 12

Processo N.: 138056/2021

Nome: (296793/1) MARCILENE LOPES DA SILVA  
Cargo/Função: (12038) NIVEL TECNICO ASSISTENCIAL  
Referência: 000 Carga Horária: 40H  
Un. Adm: (195693) HOSP. REG. DE SORRISO  
A Partir de: 01/09/2020 Até30/09/2020  
Qtde Plantões: 14

Processo N.: 494391/2020

Nome: (93967/1) MARCILENE MORAES DA CRUZ  
Cargo/Função: (4989) PROFIS APOIO SERV SAUDE SUS  
Referência: D-007 Carga Horária: 40H  
Un. Adm: (195707) HOSP REG DOUTOR ANTONIO CARLOS SOUTO FONTES  
A Partir de: 01/11/2020 Até30/11/2020  
Qtde Plantões: 13

Processo N.: 494391/2020

Nome: (94035/1) MARCIO BARROS DA SILVA  
Cargo/Função: (4989) PROFIS APOIO SERV SAUDE SUS  
Referência: D-007 Carga Horária: 40H  
Un. Adm: (195707) HOSP REG DOUTOR ANTONIO CARLOS SOUTO FONTES  
A Partir de: 01/11/2020 Até30/11/2020  
Qtde Plantões: 13

Processo N.: 145208/2021

Nome: (281027/2) MARCOS ALESSANDRO DA SILVA  
Cargo/Função: (12044) NIVEL MEDIO ADMINISTRATIVO  
Referência: 000 Carga Horária: 40H  
Un. Adm: (195707) HOSP REG DOUTOR ANTONIO CARLOS SOUTO FONTES  
A Partir de: 01/11/2020 Até30/11/2020  
Qtde Plantões: 13

Processo N.: 63896/2021

Nome: (300487/1) MARCOS HUMBERTO SANTOS SILVA  
Cargo/Função: (12046) NIVEL FUNDAMENTAL ADMINISTRATIVO  
Referência: 000 Carga Horária: 40H  
Un. Adm: (195685) HOSP. REG. DE RONDONOPOLIS IRMÃELZA GIOVANELLA  
A Partir de: 01/12/2020 Até31/12/2020  
Qtde Plantões: 11

Processo N.: 437539/2020

Nome: (281305/2) MARCOS PATRICIO LOPES  
Cargo/Função: (12046) NIVEL FUNDAMENTAL ADMINISTRATIVO  
Referência: 000 Carga Horária: 40H  
Un. Adm: (195731) HOSP REG DE ALTA FLORESTA ALBERT SABIN  
A Partir de: 01/10/2020 Até31/10/2020  
Qtde Plantões: 14

Processo N.: 30256/2021

Nome: (280500/3) MARCOS ROGERIO DE ALMEIDA  
Cargo/Função: (12038) NIVEL TECNICO ASSISTENCIAL  
Referência: 000 Carga Horária: 24H  
Un. Adm: (195707) HOSP REG DOUTOR ANTONIO CARLOS SOUTO FONTES  
A Partir de: 01/12/2020 Até31/12/2020  
Qtde Plantões: 7

Processo N.: 95645/2021

Nome: (280500/2) MARCOS ROGERIO DE ALMEIDA  
Cargo/Função: (12038) NIVEL TECNICO ASSISTENCIAL  
Referência: 000 Carga Horária: 24H  
Un. Adm: (195707) HOSP REG DOUTOR ANTONIO CARLOS SOUTO FONTES  
A Partir de: 01/11/2019 Até30/11/2019  
Qtde Plantões: 8

Processo N.: 30256/2021

Nome: (138478/4) MARGARETH DO CARMO GOMES GRAMULHA  
Cargo/Função: (12038) NIVEL TECNICO ASSISTENCIAL  
Referência: 000 Carga Horária: 40H  
Un. Adm: (195707) HOSP REG DOUTOR ANTONIO CARLOS SOUTO FONTES  
A Partir de: 01/12/2020 Até31/12/2020  
Qtde Plantões: 13

Processo N.: 138056/2021

Nome: (299805/2) MARIA ALICE RIBEIRO DA SILVA  
Cargo/Função: (12038) NIVEL TECNICO ASSISTENCIAL  
Referência: 000 Carga Horária: 40H  
Un. Adm: (195693) HOSP. REG. DE SORRISO  
A Partir de: 01/09/2020 Até30/09/2020  
Qtde Plantões: 13

Processo N.: 494391/2020

Nome: (101106/1) MARIA APARECIDA DO CARMO VILANOVA  
Cargo/Função: (4989) PROFIS APOIO SERV SAUDE SUS  
Referência: D-006 Carga Horária: 40H  
Un. Adm: (195707) HOSP REG DOUTOR ANTONIO CARLOS SOUTO FONTES  
A Partir de: 01/11/2020 Até30/11/2020  
Qtde Plantões: 14

Processo N.: 494386/2020

Nome: (94847/1) MARIA APARECIDA SOARES  
Cargo/Função: (4946) PROFIS TEC NIV MEDIO SERV SAUDE SUS  
Referência: D-007 Carga Horária: 40H

Un. Adm: (195707) HOSP REG DOUTOR ANTONIO CARLOS SOUTO FONTES  
A Partir de: 01/11/2020 Até30/11/2020  
Qtde Plantões: 13

Processo N.: 94282/2021

Nome: (94847/1) MARIA APARECIDA SOARES  
Cargo/Função: (4946) PROFIS TEC NIV MEDIO SERV SAUDE SUS  
Referência: D-007 Carga Horária: 40H  
Un. Adm: (195707) HOSP REG DOUTOR ANTONIO CARLOS SOUTO FONTES  
A Partir de: 01/03/2020 Até31/03/2020  
Qtde Plantões: 11

Processo N.: 30382/2021

Nome: (94469/1) MARIA APARECIDA SOUZA DA SILVA FERNANDES  
Cargo/Função: (4946) PROFIS TEC NIV MEDIO SERV SAUDE SUS  
Referência: D-007 Carga Horária: 40H  
Un. Adm: (195707) HOSP REG DOUTOR ANTONIO CARLOS SOUTO FONTES  
A Partir de: 01/12/2020 Até31/12/2020  
Qtde Plantões: 14

Processo N.: 77664/2021

Nome: (292186/2) MARIA APARECIDA TEIXEIRA VITURIAO  
Cargo/Função: (12036) NIVEL SUPERIOR ASSISTENCIAL  
Referência: 000 Carga Horária: 40H  
Un. Adm: (195740) HOSP. REG. DE SINOP  
A Partir de: 01/12/2020 Até31/12/2020  
Qtde Plantões: 14

Processo N.: 145208/2021

Nome: (286078/4) MARIA AUXILIADORA RAMOS LEITE  
Cargo/Função: (12044) NIVEL MEDIO ADMINISTRATIVO  
Referência: 000 Carga Horária: 40H  
Un. Adm: (195707) HOSP REG DOUTOR ANTONIO CARLOS SOUTO FONTES  
A Partir de: 01/11/2020 Até30/11/2020  
Qtde Plantões: 12

Processo N.: 30274/2021

Nome: (286078/4) MARIA AUXILIADORA RAMOS LEITE  
Cargo/Função: (12044) NIVEL MEDIO ADMINISTRATIVO  
Referência: 000 Carga Horária: 40H  
Un. Adm: (195707) HOSP REG DOUTOR ANTONIO CARLOS SOUTO FONTES  
A Partir de: 01/12/2020 Até31/12/2020  
Qtde Plantões: 14

Processo N.: 77672/2021

Nome: (297022/1) MARIA CRISTINA DA SILVA DE AGUIAR  
Cargo/Função: (12038) NIVEL TECNICO ASSISTENCIAL  
Referência: 000 Carga Horária: 40H  
Un. Adm: (195740) HOSP. REG. DE SINOP  
A Partir de: 01/12/2020 Até31/12/2020  
Qtde Plantões: 14

Processo N.: 153583/2021

Nome: (290285/2) MARIA CRISTINA DE OLIVEIRA SCHUINGUES  
Cargo/Função: (12046) NIVEL FUNDAMENTAL ADMINISTRATIVO  
Referência: 000 Carga Horária: 40H  
Un. Adm: (195731) HOSP REG DE ALTA FLORESTA ALBERT SABIN  
A Partir de: 01/12/2020 Até31/12/2020  
Qtde Plantões: 14

Processo N.: 153583/2021

Nome: (281167/2) MARIA CRISTINA MARQUES  
Cargo/Função: (12046) NIVEL FUNDAMENTAL ADMINISTRATIVO  
Referência: 000 Carga Horária: 40H  
Un. Adm: (195731) HOSP REG DE ALTA FLORESTA ALBERT SABIN  
A Partir de: 01/12/2020 Até31/12/2020  
Qtde Plantões: 14

Processo N.: 70927/2021

Nome: (295726/1) MARIA DA CONCEICAO CASSIA LIMA OTAKE  
Cargo/Função: (12040) NIVEL AUXILIAR ASSISTENCIAL  
Referência: 000 Carga Horária: 40H  
Un. Adm: (195685) HOSP. REG. DE RONDONOPOLIS IRMÃELZA GIOVANELLA  
A Partir de: 01/12/2020 Até31/12/2020  
Qtde Plantões: 13

Processo N.: 94282/2021

Nome: (94457/2) MARIA DA CONCEICAO DA SILVA ARRUDA  
Cargo/Função: (4946) PROFIS TEC NIV MEDIO SERV SAUDE SUS  
Referência: D-007 Carga Horária: 40H  
Un. Adm: (195707) HOSP REG DOUTOR ANTONIO CARLOS SOUTO FONTES  
A Partir de: 01/03/2020 Até31/03/2020  
Qtde Plantões: 14

Processo N.: 71639/2021

Nome: (116906/1) MARIA DE FATIMA GOMES COELHO  
Cargo/Função: (4946) PROFIS TEC NIV MEDIO SERV SAUDE SUS  
Referência: D-006 Carga Horária: 40H  
Un. Adm: (195685) HOSP. REG. DE RONDONOPOLIS IRMÃELZA GIOVANELLA  
A Partir de: 01/12/2020 Até31/12/2020  
Qtde Plantões: 7

Processo N.: 494391/2020

Nome: (57377/1) MARIA DE LOURDES SOUZA PAULA  
Cargo/Função: (4989) PROFIS APOIO SERV SAUDE SUS  
Referência: D-009 Carga Horária: 40H  
Un. Adm: (195707) HOSP REG DOUTOR ANTONIO CARLOS SOUTO FONTES  
A Partir de: 01/11/2020 Até30/11/2020  
Qtde Plantões: 13

Processo N.: 77672/2021

Nome: (297029/1) MARIA DO SOCORRO ALVES DA SILVA  
Cargo/Função: (12038) NIVEL TECNICO ASSISTENCIAL  
Referência: 000 Carga Horária: 40H  
Un. Adm: (195740) HOSP. REG. DE SINOP  
A Partir de: 01/12/2020 Até31/12/2020

Qtde Plantões: 14

Processo N.: 138056/2021

Nome: (142707/4) MARIA DOS SANTOS  
Cargo/Função: (12038) NIVEL TECNICO ASSISTENCIAL  
Referência: 000 Carga Horária: 40H  
Un. Adm: (195693) HOSP. REG. DE SORRISO  
A Partir de: 01/09/2020 Até30/09/2020  
Qtde Plantões: 13

Processo N.: 138056/2021

Nome: (296556/1) MARIA EDILENE MATIAS DE SOUSA  
Cargo/Função: (12038) NIVEL TECNICO ASSISTENCIAL  
Referência: 000 Carga Horária: 40H  
Un. Adm: (195693) HOSP. REG. DE SORRISO  
A Partir de: 01/09/2020 Até30/09/2020  
Qtde Plantões: 13

Processo N.: 77672/2021

Nome: (292573/1) MARIA FRANCIELLY LIMA E SILVA  
Cargo/Função: (12038) NIVEL TECNICO ASSISTENCIAL  
Referência: 000 Carga Horária: 40H  
Un. Adm: (195740) HOSP. REG. DE SINOP  
A Partir de: 01/12/2020 Até31/12/2020  
Qtde Plantões: 14

Processo N.: 494391/2020

Nome: (97521/1) MARIA HELENA DE OLIVEIRA SANTOS  
Cargo/Função: (4989) PROFIS APOIO SERV SAUDE SUS  
Referência: D-006 Carga Horária: 40H  
Un. Adm: (195707) HOSP REG DOUTOR ANTONIO CARLOS SOUTO FONTES  
A Partir de: 01/11/2020 Até30/11/2020  
Qtde Plantões: 8

Processo N.: 77672/2021

Nome: (278609/3) MARIA HELENA MAZZEROCCHI RIBEIRO  
Cargo/Função: (12038) NIVEL TECNICO ASSISTENCIAL  
Referência: 000 Carga Horária: 40H  
Un. Adm: (195740) HOSP. REG. DE SINOP  
A Partir de: 01/12/2020 Até31/12/2020  
Qtde Plantões: 14

Processo N.: 77672/2021

Nome: (292605/2) MARIA IZABEL BOLZAN  
Cargo/Função: (12038) NIVEL TECNICO ASSISTENCIAL  
Referência: 000 Carga Horária: 40H  
Un. Adm: (195740) HOSP. REG. DE SINOP  
A Partir de: 01/12/2020 Até31/12/2020  
Qtde Plantões: 13

Processo N.: 138056/2021

Nome: (134541/5) MARIA IZATELMA MONTEIRO PEREIRA  
Cargo/Função: (12038) NIVEL TECNICO ASSISTENCIAL  
Referência: 000 Carga Horária: 40H  
Un. Adm: (195693) HOSP. REG. DE SORRISO  
A Partir de: 01/09/2020 Até30/09/2020  
Qtde Plantões: 12

Processo N.: 150724/2021

Nome: (301054/2) MARIA MAKELLY AMARANTE MIRANDA  
Cargo/Função: (12036) NIVEL SUPERIOR ASSISTENCIAL  
Referência: 000 Carga Horária: 30H  
Un. Adm: (195707) HOSP REG DOUTOR ANTONIO CARLOS SOUTO FONTES  
A Partir de: 01/11/2020 Até30/11/2020  
Qtde Plantões: 10

Processo N.: 138056/2021

Nome: (281099/2) MARIA MARCIA DE BRITO FERREIRA  
Cargo/Função: (12038) NIVEL TECNICO ASSISTENCIAL  
Referência: 000 Carga Horária: 40H  
Un. Adm: (195693) HOSP. REG. DE SORRISO  
A Partir de: 01/09/2020 Até30/09/2020  
Qtde Plantões: 14

Processo N.: 30390/2021

Nome: (60284/7) MARIA MARTA LINO DE OLIVEIRA SILVA  
Cargo/Função: (4912) PROFIS TEC NIV SUPERIOR SERV SAUDE SUS  
Referência: D-009 Carga Horária: 40H  
Un. Adm: (195707) HOSP REG DOUTOR ANTONIO CARLOS SOUTO FONTES  
A Partir de: 01/12/2020 Até31/12/2020  
Qtde Plantões: 12

Processo N.: 494398/2020

Nome: (60284/7) MARIA MARTA LINO DE OLIVEIRA SILVA  
Cargo/Função: (4912) PROFIS TEC NIV SUPERIOR SERV SAUDE SUS  
Referência: D-009 Carga Horária: 40H  
Un. Adm: (195707) HOSP REG DOUTOR ANTONIO CARLOS SOUTO FONTES  
A Partir de: 01/11/2020 Até30/11/2020  
Qtde Plantões: 9

Processo N.: 63807/2021

Nome: (293323/2) MARIA PEREIRA  
Cargo/Função: (12036) NIVEL SUPERIOR ASSISTENCIAL  
Referência: 000 Carga Horária: 40H  
Un. Adm: (195685) HOSP. REG. DE RONDONOPOLIS IRMÃELZA GIOVANELLA  
A Partir de: 01/12/2020 Até31/12/2020  
Qtde Plantões: 13

Processo N.: 138056/2021

Nome: (285390/2) MARIA SANDRA SOUSA DA SILVA  
Cargo/Função: (12038) NIVEL TECNICO ASSISTENCIAL  
Referência: 000 Carga Horária: 40H  
Un. Adm: (195693) HOSP. REG. DE SORRISO  
A Partir de: 01/09/2020 Até30/09/2020  
Qtde Plantões: 14

Processo N.: 138056/2021

Nome: (296558/1) MARIA TELNUSIA DA SILVA CARVALHO SILVA  
Cargo/Função: (12038) NIVEL TECNICO ASSISTENCIAL  
Referência: 000 Carga Horária: 40H  
Un. Adm: (195693) HOSP. REG. DE SORRISO  
A Partir de: 01/09/2020 Até30/09/2020  
Qtde Plantões: 7

Processo N.: 70927/2021

Nome: (291667/2) MARIANA FERREIRA CERQUEIRA  
Cargo/Função: (12040) NIVEL AUXILIAR ASSISTENCIAL  
Referência: 000 Carga Horária: 40H  
Un. Adm: (195685) HOSP. REG. DE RONDONOPOLIS IRMÃELZA GIOVANELLA  
A Partir de: 01/12/2020 Até31/12/2020  
Qtde Plantões: 14

Processo N.: 63807/2021

Nome: (294037/1) MARIANA MUNHOZ SCARPETTA  
Cargo/Função: (12036) NIVEL SUPERIOR ASSISTENCIAL  
Referência: 000 Carga Horária: 40H  
Un. Adm: (195685) HOSP. REG. DE RONDONOPOLIS IRMÃELZA GIOVANELLA  
A Partir de: 01/12/2020 Até31/12/2020  
Qtde Plantões: 13

Processo N.: 138056/2021

Nome: (296582/1) MARIANA PEREIRA DE PINHO  
Cargo/Função: (12038) NIVEL TECNICO ASSISTENCIAL  
Referência: 000 Carga Horária: 40H  
Un. Adm: (195693) HOSP. REG. DE SORRISO  
A Partir de: 01/09/2020 Até30/09/2020  
Qtde Plantões: 13

Processo N.: 371754/2020

Nome: (292281/2) MARIANE COSTA SILVA  
Cargo/Função: (12036) NIVEL SUPERIOR ASSISTENCIAL  
Referência: 000 Carga Horária: 40H  
Un. Adm: (195740) HOSP. REG. DE SINOP  
A Partir de: 01/07/2020 Até31/07/2020  
Qtde Plantões: 8

Processo N.: 77664/2021

Nome: (292281/2) MARIANE COSTA SILVA  
Cargo/Função: (12036) NIVEL SUPERIOR ASSISTENCIAL  
Referência: 000 Carga Horária: 40H  
Un. Adm: (195740) HOSP. REG. DE SINOP  
A Partir de: 01/12/2020 Até31/12/2020  
Qtde Plantões: 14

Processo N.: 30256/2021

Nome: (297127/1) MARIELLI ALEXANDRA DO NASCIMENTO BENEVIDES  
Cargo/Função: (12038) NIVEL TECNICO ASSISTENCIAL  
Referência: 000 Carga Horária: 24H  
Un. Adm: (195707) HOSP REG DOUTOR ANTONIO CARLOS SOUTO FONTES  
A Partir de: 01/12/2020 Até31/12/2020  
Qtde Plantões: 1

Processo N.: 142136/2021

Nome: (132151/6) MARILENE CANOSSA  
Cargo/Função: (12036) NIVEL SUPERIOR ASSISTENCIAL  
Referência: 000 Carga Horária: 40H  
Un. Adm: (195693) HOSP. REG. DE SORRISO  
A Partir de: 01/08/2020 Até31/08/2020  
Qtde Plantões: 14

Processo N.: 27053/2021

Nome: (132151/6) MARILENE CANOSSA  
Cargo/Função: (12036) NIVEL SUPERIOR ASSISTENCIAL  
Referência: 000 Carga Horária: 40H  
Un. Adm: (195693) HOSP. REG. DE SORRISO  
A Partir de: 01/10/2020 Até31/10/2020  
Qtde Plantões: 14

Processo N.: 138056/2021

Nome: (281087/2) MARILIA MARIA NASCIMENTO DE CARVALHO  
Cargo/Função: (12038) NIVEL TECNICO ASSISTENCIAL  
Referência: 000 Carga Horária: 40H  
Un. Adm: (195693) HOSP. REG. DE SORRISO  
A Partir de: 01/09/2020 Até30/09/2020  
Qtde Plantões: 12

Processo N.: 138056/2021

Nome: (282225/3) MARINALVA RODRIGUES DA LUZ  
Cargo/Função: (12038) NIVEL TECNICO ASSISTENCIAL  
Referência: 000 Carga Horária: 40H  
Un. Adm: (195693) HOSP. REG. DE SORRISO  
A Partir de: 01/09/2020 Até30/09/2020  
Qtde Plantões: 6

Processo N.: 63807/2021

Nome: (214953/2) MARISSANE DE MATTOS  
Cargo/Função: (12036) NIVEL SUPERIOR ASSISTENCIAL  
Referência: 000 Carga Horária: 40H  
Un. Adm: (195685) HOSP. REG. DE RONDONOPOLIS IRMÃELZA GIOVANELLA  
A Partir de: 01/12/2020 Até31/12/2020  
Qtde Plantões: 11

Processo N.: 94282/2021

Nome: (94858/1) MARISTELA PINHEIRO RAMOS  
Cargo/Função: (4946) PROFIS TEC NIV MEDIO SERV SAUDE SUS  
Referência: D-007 Carga Horária: 40H  
Un. Adm: (195707) HOSP REG DOUTOR ANTONIO CARLOS SOUTO FONTES  
A Partir de: 01/03/2020 Até31/03/2020  
Qtde Plantões: 14

Processo N.: 138056/2021

Nome: (22001/2) MARIZETE TEREZINHA COMUNELLO PAVAN

Cargo/Função: (12038) NIVEL TECNICO ASSISTENCIAL  
Referência: 000 Carga Horária: 40H  
Un. Adm: (195693) HOSP. REG. DE SORRISO  
A Partir de: 01/09/2021 Até30/09/2021  
Qtde Plantões: 8

Processo N.: 138056/2021

Nome: (297518/1) MARLENE ANDRADE DE FREITAS  
Cargo/Função: (12038) NIVEL TECNICO ASSISTENCIAL  
Referência: 000 Carga Horária: 40H  
Un. Adm: (195693) HOSP. REG. DE SORRISO  
A Partir de: 01/09/2020 Até30/09/2020  
Qtde Plantões: 13

Processo N.: 470233/2020

Nome: (282096/2) MARLENE BENEDITA DA SILVA RAMOS  
Cargo/Função: (12038) NIVEL TECNICO ASSISTENCIAL  
Referência: 000 Carga Horária: 40H  
Un. Adm: (195758) HOSP. ESTADUAL LOUSITE FERREIRA DA SILVA  
A Partir de: 01/11/2020 Até30/11/2020  
Qtde Plantões: 13

Processo N.: 77672/2021

Nome: (299186/1) MARLENE INSAURALDE DE OLIVEIRA  
Cargo/Função: (12038) NIVEL TECNICO ASSISTENCIAL  
Referência: 000 Carga Horária: 40H  
Un. Adm: (195740) HOSP. REG. DE SINOP  
A Partir de: 01/12/2020 Até31/12/2020  
Qtde Plantões: 14

Processo N.: 63855/2021

Nome: (291645/2) MARLENE VINHA GOMES  
Cargo/Função: (12036) NIVEL SUPERIOR ASSISTENCIAL  
Referência: 000 Carga Horária: 30H  
Un. Adm: (195685) HOSP. REG. DE RONDONOPOLIS IRMÃELZA GIOVANELLA  
A Partir de: 01/12/2020 Até31/12/2020  
Qtde Plantões: 9

Processo N.: 30387/2021

Nome: (94487/1) MARLON DUARTE DE LIRA  
Cargo/Função: (4989) PROFIS APOIO SERV SAUDE SUS  
Referência: D-006 Carga Horária: 40H  
Un. Adm: (195707) HOSP REG DOUTOR ANTONIO CARLOS SOUTO FONTES  
A Partir de: 01/12/2020 Até31/12/2020  
Qtde Plantões: 13

Processo N.: 494396/2020

Nome: (94487/1) MARLON DUARTE DE LIRA  
Cargo/Função: (4989) PROFIS APOIO SERV SAUDE SUS  
Referência: D-006 Carga Horária: 40H  
Un. Adm: (195707) HOSP REG DOUTOR ANTONIO CARLOS SOUTO FONTES  
A Partir de: 01/11/2020 Até30/11/2020  
Qtde Plantões: 14

Processo N.: 64408/2021

Nome: (95589/1) MARTA HELENA MARTINS ARAUJO  
Cargo/Função: (4912) PROFIS TEC NIV SUPERIOR SERV SAUDE SUS  
Referência: D-007 Carga Horária: 40H  
Un. Adm: (195685) HOSP. REG. DE RONDONOPOLIS IRMÃELZA GIOVANELLA  
A Partir de: 01/12/2020 Até31/12/2020  
Qtde Plantões: 13

Processo N.: 138056/2021

Nome: (110336/7) MARTA LUISA BENVENUTTI  
Cargo/Função: (12038) NIVEL TECNICO ASSISTENCIAL  
Referência: 000 Carga Horária: 40H  
Un. Adm: (195693) HOSP. REG. DE SORRISO  
A Partir de: 01/09/2020 Até30/09/2020  
Qtde Plantões: 11

Processo N.: 371754/2020

Nome: (297199/1) MARY MONICA SILVA DO CARMO  
Cargo/Função: (12036) NIVEL SUPERIOR ASSISTENCIAL  
Referência: 000 Carga Horária: 40H  
Un. Adm: (195740) HOSP. REG. DE SINOP  
A Partir de: 01/07/2020 Até31/07/2020  
Qtde Plantões: 14

Processo N.: 77664/2021

Nome: (297199/1) MARY MONICA SILVA DO CARMO  
Cargo/Função: (12036) NIVEL SUPERIOR ASSISTENCIAL  
Referência: 000 Carga Horária: 40H  
Un. Adm: (195740) HOSP. REG. DE SINOP  
A Partir de: 01/12/2020 Até31/12/2020  
Qtde Plantões: 13

Processo N.: 63896/2021

Nome: (299396/1) MATHEUS CANDIDO SOJO  
Cargo/Função: (12046) NIVEL FUNDAMENTAL ADMINISTRATIVO  
Referência: 000 Carga Horária: 40H  
Un. Adm: (195685) HOSP. REG. DE RONDONOPOLIS IRMÃELZA GIOVANELLA  
A Partir de: 01/12/2020 Até31/12/2020  
Qtde Plantões: 13

Processo N.: 77672/2021

Nome: (299148/1) MATILDE SIQUEIRA  
Cargo/Função: (12038) NIVEL TECNICO ASSISTENCIAL  
Referência: 000 Carga Horária: 40H  
Un. Adm: (195740) HOSP. REG. DE SINOP  
A Partir de: 01/12/2020 Até31/12/2020  
Qtde Plantões: 14

Processo N.: 494391/2020

Nome: (94034/1) MAURINA FERNANDES DOS SANTOS  
Cargo/Função: (4989) PROFIS APOIO SERV SAUDE SUS  
Referência: D-007 Carga Horária: 40H

Un. Adm: (195707) HOSP REG DOUTOR ANTONIO CARLOS SOUTO FONTES  
A Partir de: 01/11/2020 Até30/11/2020  
Qtde Plantões: 13

Processo N.: 77672/2021

Nome: (299123/1) MAYARA THALITA ARAUJO SILVA  
Cargo/Função: (12038) NIVEL TECNICO ASSISTENCIAL  
Referência: 000 Carga Horária: 40H  
Un. Adm: (195740) HOSP. REG. DE SINOP  
A Partir de: 01/12/2020 Até31/12/2020  
Qtde Plantões: 14

Processo N.: 138056/2021

Nome: (296775/1) MAYRLA DE FRANCA MESQUITA LEITAO  
Cargo/Função: (12038) NIVEL TECNICO ASSISTENCIAL  
Referência: 000 Carga Horária: 40H  
Un. Adm: (195693) HOSP. REG. DE SORRISO  
A Partir de: 01/09/2020 Até30/09/2020  
Qtde Plantões: 13

Processo N.: 371754/2020

Nome: (292759/2) MAYTTA FERNANDA BARBOSA CASTANHO  
Cargo/Função: (12036) NIVEL SUPERIOR ASSISTENCIAL  
Referência: 000 Carga Horária: 40H  
Un. Adm: (195740) HOSP. REG. DE SINOP  
A Partir de: 01/07/2020 Até31/07/2020  
Qtde Plantões: 14

Processo N.: 77664/2021

Nome: (292759/2) MAYTTA FERNANDA BARBOSA CASTANHO  
Cargo/Função: (12036) NIVEL SUPERIOR ASSISTENCIAL  
Referência: 000 Carga Horária: 40H  
Un. Adm: (195740) HOSP. REG. DE SINOP  
A Partir de: 01/12/2020 Até31/12/2020  
Qtde Plantões: 14

Processo N.: 63807/2021

Nome: (292408/2) MICHELE SANTOS MUNIZ  
Cargo/Função: (12036) NIVEL SUPERIOR ASSISTENCIAL  
Referência: 000 Carga Horária: 40H  
Un. Adm: (195685) HOSP. REG. DE RONDONOPOLIS IRMÃELZA GIOVANELLA  
A Partir de: 01/12/2020 Até31/12/2020  
Qtde Plantões: 13

Processo N.: 30274/2021

Nome: (301149/1) MICHELY HILQUEAS DE SOUZA STROESNER  
Cargo/Função: (12044) NIVEL MEDIO ADMINISTRATIVO  
Referência: 000 Carga Horária: 40H  
Un. Adm: (195707) HOSP REG DOUTOR ANTONIO CARLOS SOUTO FONTES  
A Partir de: 01/12/2020 Até31/12/2020  
Qtde Plantões: 10

Processo N.: 138056/2021

Nome: (281092/2) MIRIAN DOS SANTOS BORTOLUSSO  
Cargo/Função: (12038) NIVEL TECNICO ASSISTENCIAL  
Referência: 000 Carga Horária: 40H  
Un. Adm: (195693) HOSP. REG. DE SORRISO  
A Partir de: 01/09/2020 Até30/09/2020  
Qtde Plantões: 12

Processo N.: 135132/2021

Nome: (296607/1) MIRIAN MARIA DE OLIVEIRA  
Cargo/Função: (12040) NIVEL AUXILIAR ASSISTENCIAL  
Referência: 000 Carga Horária: 40H  
Un. Adm: (195693) HOSP. REG. DE SORRISO  
A Partir de: 01/11/2020 Até30/11/2020  
Qtde Plantões: 13

Processo N.: 135132/2021

Nome: (281047/2) MIRIAN PEREIRA DE FARIAS  
Cargo/Função: (12040) NIVEL AUXILIAR ASSISTENCIAL  
Referência: 000 Carga Horária: 40H  
Un. Adm: (195693) HOSP. REG. DE SORRISO  
A Partir de: 01/11/2020 Até30/11/2020  
Qtde Plantões: 13

Processo N.: 153583/2021

Nome: (281414/2) MIRIAN VIEIRA DOS SANTOS MORETTE  
Cargo/Função: (12046) NIVEL FUNDAMENTAL ADMINISTRATIVO  
Referência: 000 Carga Horária: 40H  
Un. Adm: (195731) HOSP REG DE ALTA FLORESTA ALBERT SABIN  
A Partir de: 01/12/2020 Até31/12/2020  
Qtde Plantões: 14

Processo N.: 27695/2021

Nome: (280971/2) MIRLENE INACIO DE JESUS  
Cargo/Função: (12046) NIVEL FUNDAMENTAL ADMINISTRATIVO  
Referência: 000 Carga Horária: 40H  
Un. Adm: (195693) HOSP. REG. DE SORRISO  
A Partir de: 01/10/2020 Até31/10/2020  
Qtde Plantões: 3

Processo N.: 371754/2020

Nome: (298550/1) MONICA DE OLIVEIRA BARBOSA  
Cargo/Função: (12036) NIVEL SUPERIOR ASSISTENCIAL  
Referência: 000 Carga Horária: 40H  
Un. Adm: (195740) HOSP. REG. DE SINOP  
A Partir de: 01/07/2020 Até31/07/2020  
Qtde Plantões: 14

Processo N.: 77664/2021

Nome: (298550/1) MONICA DE OLIVEIRA BARBOSA  
Cargo/Função: (12036) NIVEL SUPERIOR ASSISTENCIAL  
Referência: 000 Carga Horária: 40H  
Un. Adm: (195740) HOSP. REG. DE SINOP  
A Partir de: 01/12/2020 Até31/12/2020



Qtde Plantões: 14

Processo N.: 138056/2021

Nome: (300375/2) MONIQUE ARAUJO DA SILVA  
Cargo/Função: (12038) NIVEL TECNICO ASSISTENCIAL  
Referência: 000 Carga Horária: 40H  
Un. Adm: (195693) HOSP. REG. DE SORRISO  
A Partir de: 01/09/2020 Até30/09/2020  
Qtde Plantões: 12

Processo N.: 142136/2021

Nome: (281016/2) NADIA NUNES ANTUNES  
Cargo/Função: (12036) NIVEL SUPERIOR ASSISTENCIAL  
Referência: 000 Carga Horária: 40H  
Un. Adm: (195693) HOSP. REG. DE SORRISO  
A Partir de: 01/08/2020 Até31/08/2020  
Qtde Plantões: 14

Processo N.: 27053/2021

Nome: (281016/2) NADIA NUNES ANTUNES  
Cargo/Função: (12036) NIVEL SUPERIOR ASSISTENCIAL  
Referência: 000 Carga Horária: 40H  
Un. Adm: (195693) HOSP. REG. DE SORRISO  
A Partir de: 01/10/2020 Até31/10/2020  
Qtde Plantões: 13

Processo N.: 150724/2021

Nome: (282103/3) NAIANNA COELHO CARDUCCI  
Cargo/Função: (12036) NIVEL SUPERIOR ASSISTENCIAL  
Referência: 000 Carga Horária: 30H  
Un. Adm: (195707) HOSP REG DOUTOR ANTONIO CARLOS SOUTO FONTES  
A Partir de: 01/11/2020 Até30/11/2020  
Qtde Plantões: 10

Processo N.: 138056/2021

Nome: (296776/1) NANCY DO NASCIMENTO ENCIZO HARTMANN  
Cargo/Função: (12038) NIVEL TECNICO ASSISTENCIAL  
Referência: 000 Carga Horária: 40H  
Un. Adm: (195693) HOSP. REG. DE SORRISO  
A Partir de: 01/09/2020 Até30/09/2020  
Qtde Plantões: 13

Processo N.: 142136/2021

Nome: (296682/1) NATHALIA CRISTINA RAMOS FANTIN  
Cargo/Função: (12036) NIVEL SUPERIOR ASSISTENCIAL  
Referência: 000 Carga Horária: 40H  
Un. Adm: (195693) HOSP. REG. DE SORRISO  
A Partir de: 01/08/2020 Até31/08/2020  
Qtde Plantões: 14

Processo N.: 27053/2021

Nome: (296682/1) NATHALIA CRISTINA RAMOS FANTIN  
Cargo/Função: (12036) NIVEL SUPERIOR ASSISTENCIAL  
Referência: 000 Carga Horária: 40H  
Un. Adm: (195693) HOSP. REG. DE SORRISO  
A Partir de: 01/10/2020 Até31/10/2020  
Qtde Plantões: 13

Processo N.: 371754/2020

Nome: (296969/1) NATIELI INACIO BUENO  
Cargo/Função: (12036) NIVEL SUPERIOR ASSISTENCIAL  
Referência: 000 Carga Horária: 40H  
Un. Adm: (195740) HOSP. REG. DE SINOP  
A Partir de: 01/07/2020 Até31/07/2020  
Qtde Plantões: 14

Processo N.: 77664/2021

Nome: (296969/1) NATIELI INACIO BUENO  
Cargo/Função: (12036) NIVEL SUPERIOR ASSISTENCIAL  
Referência: 000 Carga Horária: 40H  
Un. Adm: (195740) HOSP. REG. DE SINOP  
A Partir de: 01/12/2020 Até31/12/2020  
Qtde Plantões: 14

Processo N.: 138056/2021

Nome: (77756/7) NEIDE BREZOLIN CIMI  
Cargo/Função: (12038) NIVEL TECNICO ASSISTENCIAL  
Referência: 000 Carga Horária: 40H  
Un. Adm: (195693) HOSP. REG. DE SORRISO  
A Partir de: 01/09/2020 Até30/09/2020  
Qtde Plantões: 13

Processo N.: 77672/2021

Nome: (297001/1) NEIDE DA SILVA PALMA  
Cargo/Função: (12038) NIVEL TECNICO ASSISTENCIAL  
Referência: 000 Carga Horária: 40H  
Un. Adm: (195740) HOSP. REG. DE SINOP  
A Partir de: 01/12/2020 Até31/12/2020  
Qtde Plantões: 14

Processo N.: 494391/2020

Nome: (73805/4) NEIDES APARECIDA DE SOUZA  
Cargo/Função: (4989) PROFIS APOIO SERV SAUDE SUS  
Referência: D-007 Carga Horária: 40H  
Un. Adm: (195707) HOSP REG DOUTOR ANTONIO CARLOS SOUTO FONTES  
A Partir de: 01/11/2020 Até30/11/2020  
Qtde Plantões: 13

Processo N.: 77672/2021

Nome: (292863/2) NEUCELI ADRIANA DAPPER DOS SANTOS  
Cargo/Função: (12038) NIVEL TECNICO ASSISTENCIAL  
Referência: 000 Carga Horária: 40H  
Un. Adm: (195740) HOSP. REG. DE SINOP  
A Partir de: 01/12/2020 Até31/12/2020  
Qtde Plantões: 14

Processo N.: 138056/2021

Nome: (125191/5) NEUSA LOPES REIS  
Cargo/Função: (12038) NIVEL TECNICO ASSISTENCIAL  
Referência: 000 Carga Horária: 40H  
Un. Adm: (195693) HOSP. REG. DE SORRISO  
A Partir de: 01/09/2020 Até30/09/2020  
Qtde Plantões: 13

Processo N.: 77672/2021

Nome: (299124/1) NEUSA MORAES DA SILVA  
Cargo/Função: (12038) NIVEL TECNICO ASSISTENCIAL  
Referência: 000 Carga Horária: 40H  
Un. Adm: (195740) HOSP. REG. DE SINOP  
A Partir de: 01/12/2020 Até31/12/2020  
Qtde Plantões: 13

Processo N.: 371754/2020

Nome: (292754/2) NEUZA GIANE DAPPER BASSICHETTE  
Cargo/Função: (12036) NIVEL SUPERIOR ASSISTENCIAL  
Referência: 000 Carga Horária: 40H  
Un. Adm: (195740) HOSP. REG. DE SINOP  
A Partir de: 01/07/2020 Até31/07/2020  
Qtde Plantões: 14

Processo N.: 77664/2021

Nome: (292754/2) NEUZA GIANE DAPPER BASSICHETTE  
Cargo/Função: (12036) NIVEL SUPERIOR ASSISTENCIAL  
Referência: 000 Carga Horária: 40H  
Un. Adm: (195740) HOSP. REG. DE SINOP  
A Partir de: 01/12/2020 Até31/12/2020  
Qtde Plantões: 1

Processo N.: 30390/2021

Nome: (106794/1) NILCEIA AUXILIADORA DE SOUZA  
Cargo/Função: (4912) PROFIS TEC NIV SUPERIOR SERV SAUDE SUS  
Referência: D-006 Carga Horária: 40H  
Un. Adm: (195707) HOSP REG DOUTOR ANTONIO CARLOS SOUTO FONTES  
A Partir de: 01/12/2020 Até31/12/2020  
Qtde Plantões: 13

Processo N.: 494398/2020

Nome: (106794/1) NILCEIA AUXILIADORA DE SOUZA  
Cargo/Função: (4912) PROFIS TEC NIV SUPERIOR SERV SAUDE SUS  
Referência: D-006 Carga Horária: 40H  
Un. Adm: (195707) HOSP REG DOUTOR ANTONIO CARLOS SOUTO FONTES  
A Partir de: 01/11/2020 Até30/11/2020  
Qtde Plantões: 13

Processo N.: 30382/2021

Nome: (116160/1) NILZA DA SILVA OLIVEIRA  
Cargo/Função: (4946) PROFIS TEC NIV MEDIO SERV SAUDE SUS  
Referência: D-006 Carga Horária: 40H  
Un. Adm: (195707) HOSP REG DOUTOR ANTONIO CARLOS SOUTO FONTES  
A Partir de: 01/12/2020 Até31/12/2020  
Qtde Plantões: 14

Processo N.: 371754/2020

Nome: (297034/1) NIURLEIDE GONCALVES DE SOUZA  
Cargo/Função: (12036) NIVEL SUPERIOR ASSISTENCIAL  
Referência: 000 Carga Horária: 40H  
Un. Adm: (195740) HOSP. REG. DE SINOP  
A Partir de: 01/07/2020 Até31/07/2020  
Qtde Plantões: 13

Processo N.: 77664/2021

Nome: (297034/1) NIURLEIDE GONCALVES DE SOUZA  
Cargo/Função: (12036) NIVEL SUPERIOR ASSISTENCIAL  
Referência: 000 Carga Horária: 40H  
Un. Adm: (195740) HOSP. REG. DE SINOP  
A Partir de: 01/12/2020 Até31/12/2020  
Qtde Plantões: 14

Processo N.: 138056/2021

Nome: (124221/6) NOEMA IZABEL FERREIRA FRANCA  
Cargo/Função: (12038) NIVEL TECNICO ASSISTENCIAL  
Referência: 000 Carga Horária: 40H  
Un. Adm: (195693) HOSP. REG. DE SORRISO  
A Partir de: 01/09/2020 Até30/09/2020  
Qtde Plantões: 14

Processo N.: 30387/2021

Nome: (94000/1) NORBERTO DE ALMEIDA  
Cargo/Função: (4989) PROFIS APOIO SERV SAUDE SUS  
Referência: D-007 Carga Horária: 40H  
Un. Adm: (195707) HOSP REG DOUTOR ANTONIO CARLOS SOUTO FONTES  
A Partir de: 01/12/2020 Até31/12/2020  
Qtde Plantões: 13

Processo N.: 494396/2020

Nome: (94000/1) NORBERTO DE ALMEIDA  
Cargo/Função: (4989) PROFIS APOIO SERV SAUDE SUS  
Referência: D-007 Carga Horária: 40H  
Un. Adm: (195707) HOSP REG DOUTOR ANTONIO CARLOS SOUTO FONTES  
A Partir de: 01/11/2020 Até30/11/2020  
Qtde Plantões: 13

Processo N.: 145208/2021

Nome: (301143/1) ODENIR DE SOUZA FRANCA JUNIOR  
Cargo/Função: (12044) NIVEL MEDIO ADMINISTRATIVO  
Referência: 000 Carga Horária: 40H  
Un. Adm: (195707) HOSP REG DOUTOR ANTONIO CARLOS SOUTO FONTES  
A Partir de: 01/11/2020 Até30/11/2020  
Qtde Plantões: 13

Processo N.: 30274/2021

Nome: (301143/1) ODENIR DE SOUZA FRANCA JUNIOR

Cargo/Função: (12044) NIVEL MEDIO ADMINISTRATIVO  
Referência: 000 Carga Horária: 40H  
Un. Adm: (195707) HOSP REG DOUTOR ANTONIO CARLOS SOUTO FONTES  
A Partir de: 01/12/2020 Até31/12/2020  
Qtde Plantões: 13

Processo N.: 371754/2020

Nome: (292178/2) ODETE DO CARMO DE SOUZA  
Cargo/Função: (12036) NIVEL SUPERIOR ASSISTENCIAL  
Referência: 000 Carga Horária: 40H  
Un. Adm: (195740) HOSP. REG. DE SINOP  
A Partir de: 01/07/2020 Até31/07/2020  
Qtde Plantões: 12

Processo N.: 77664/2021

Nome: (292178/2) ODETE DO CARMO DE SOUZA  
Cargo/Função: (12036) NIVEL SUPERIOR ASSISTENCIAL  
Referência: 000 Carga Horária: 40H  
Un. Adm: (195740) HOSP. REG. DE SINOP  
A Partir de: 01/12/2020 Até31/12/2020  
Qtde Plantões: 13

Processo N.: 71029/2021

Nome: (295183/1) ODETE MARIA DE FREITAS ANDRADE  
Cargo/Função: (12038) NIVEL TECNICO ASSISTENCIAL  
Referência: 000 Carga Horária: 40H  
Un. Adm: (195685) HOSP. REG. DE RONDONOPOLIS IRMÃELZA GIOVANELLA  
A Partir de: 01/12/2020 Até31/12/2020  
Qtde Plantões: 14

Processo N.: 94282/2021

Nome: (94416/1) ODITHE LUCATELLI CURVO  
Cargo/Função: (4946) PROFIS TEC NIV MEDIO SERV SAUDE SUS  
Referência: D-007 Carga Horária: 40H  
Un. Adm: (195707) HOSP REG DOUTOR ANTONIO CARLOS SOUTO FONTES  
A Partir de: 01/03/2020 Até31/03/2020  
Qtde Plantões: 8

Processo N.: 138056/2021

Nome: (242400/2) OLAIR FERREIRA GORGES  
Cargo/Função: (12038) NIVEL TECNICO ASSISTENCIAL  
Referência: 000 Carga Horária: 40H  
Un. Adm: (195693) HOSP. REG. DE SORRISO  
A Partir de: 01/09/2020 Até30/09/2020  
Qtde Plantões: 13

Processo N.: 77672/2021

Nome: (292876/1) OSCAR ANTONIO RODRIGUES  
Cargo/Função: (12038) NIVEL TECNICO ASSISTENCIAL  
Referência: 000 Carga Horária: 40H  
Un. Adm: (195740) HOSP. REG. DE SINOP  
A Partir de: 01/12/2020 Até31/12/2020  
Qtde Plantões: 14

Processo N.: 142136/2021

Nome: (280938/2) OSEIAS DA SILVA DALLABARBA  
Cargo/Função: (12036) NIVEL SUPERIOR ASSISTENCIAL  
Referência: 000 Carga Horária: 40H  
Un. Adm: (195693) HOSP. REG. DE SORRISO  
A Partir de: 01/08/2020 Até31/08/2020  
Qtde Plantões: 13

Processo N.: 27053/2021

Nome: (280938/2) OSEIAS DA SILVA DALLABARBA  
Cargo/Função: (12036) NIVEL SUPERIOR ASSISTENCIAL  
Referência: 000 Carga Horária: 40H  
Un. Adm: (195693) HOSP. REG. DE SORRISO  
A Partir de: 01/10/2020 Até31/10/2020  
Qtde Plantões: 13

Processo N.: 371738/2020

Nome: (298532/1) PABLO HENRIQUE GOES DE SOUZA  
Cargo/Função: (12046) NIVEL FUNDAMENTAL ADMINISTRATIVO  
Referência: 000 Carga Horária: 40H  
Un. Adm: (195740) HOSP. REG. DE SINOP  
A Partir de: 01/07/2020 Até31/07/2020  
Qtde Plantões: 14

Processo N.: 371754/2020

Nome: (298553/1) PATRICIA BATISTA DE OLIVEIRA  
Cargo/Função: (12036) NIVEL SUPERIOR ASSISTENCIAL  
Referência: 000 Carga Horária: 40H  
Un. Adm: (195740) HOSP. REG. DE SINOP  
A Partir de: 01/07/2020 Até31/07/2020  
Qtde Plantões: 14

Processo N.: 77664/2021

Nome: (298553/1) PATRICIA BATISTA DE OLIVEIRA  
Cargo/Função: (12036) NIVEL SUPERIOR ASSISTENCIAL  
Referência: 000 Carga Horária: 40H  
Un. Adm: (195740) HOSP. REG. DE SINOP  
A Partir de: 01/12/2020 Até31/12/2020  
Qtde Plantões: 14

Processo N.: 142136/2021

Nome: (285393/2) PATRICIA DE FATIMA TOLOI  
Cargo/Função: (12036) NIVEL SUPERIOR ASSISTENCIAL  
Referência: 000 Carga Horária: 40H  
Un. Adm: (195693) HOSP. REG. DE SORRISO  
A Partir de: 01/08/2020 Até31/08/2020  
Qtde Plantões: 14

Processo N.: 27053/2021

Nome: (285393/2) PATRICIA DE FATIMA TOLOI  
Cargo/Função: (12036) NIVEL SUPERIOR ASSISTENCIAL  
Referência: 000 Carga Horária: 40H

Un. Adm: (195693) HOSP. REG. DE SORRISO  
A Partir de: 01/10/2020 Até31/10/2020  
Qtde Plantões: 13

Processo N.: 138056/2021

Nome: (137654/3) PATRICIA FERRAZ  
Cargo/Função: (12038) NIVEL TECNICO ASSISTENCIAL  
Referência: 000 Carga Horária: 40H  
Un. Adm: (195693) HOSP. REG. DE SORRISO  
A Partir de: 01/09/2020 Até30/09/2020  
Qtde Plantões: 13

Processo N.: 77672/2021

Nome: (299151/1) PATRICIA FERREIRA SANTOS  
Cargo/Função: (12038) NIVEL TECNICO ASSISTENCIAL  
Referência: 000 Carga Horária: 40H  
Un. Adm: (195740) HOSP. REG. DE SINOP  
A Partir de: 01/12/2020 Até31/12/2020  
Qtde Plantões: 14

Processo N.: 21558/2021

Nome: (127410/1) PATRICIA HATSUMI YASHIRO HOSIDA  
Cargo/Função: (4912) PROFIS TEC NIV SUPERIOR SERV SAUDE SUS  
Referência: C-005 Carga Horária: 30H  
Un. Adm: (195758) HOSP. ESTADUAL LOUSITE FERREIRA DA SILVA  
A Partir de: 01/11/2020 Até30/11/2020  
Qtde Plantões: 5

Processo N.: 77664/2021

Nome: (298554/1) PATRICIA OLIVEIRA DE FIGUEIREDO  
Cargo/Função: (12036) NIVEL SUPERIOR ASSISTENCIAL  
Referência: 000 Carga Horária: 40H  
Un. Adm: (195740) HOSP. REG. DE SINOP  
A Partir de: 01/12/2020 Até31/12/2020  
Qtde Plantões: 13

Processo N.: 71029/2021

Nome: (298704/1) PATRICIA SOARES DOS SANTOS ORMOND  
Cargo/Função: (12038) NIVEL TECNICO ASSISTENCIAL  
Referência: 000 Carga Horária: 40H  
Un. Adm: (195685) HOSP. REG. DE RONDONOPOLIS IRMÃELZA GIOVANELLA  
A Partir de: 01/12/2020 Até31/12/2020  
Qtde Plantões: 12

Processo N.: 70581/2021

Nome: (98982/1) PAULA REGINA CALESTINI GAIOTTO  
Cargo/Função: (4912) PROFIS TEC NIV SUPERIOR SERV SAUDE SUS  
Referência: D-006 Carga Horária: 40H  
Un. Adm: (198366) SUPERINT. DE ENFERMAGEM  
A Partir de: 01/12/2020 Até31/12/2020  
Qtde Plantões: 14

Processo N.: 138056/2021

Nome: (279713/2) PAULEANE ANTUNES DA COSTA SANTOS  
Cargo/Função: (12038) NIVEL TECNICO ASSISTENCIAL  
Referência: 000 Carga Horária: 40H  
Un. Adm: (195693) HOSP. REG. DE SORRISO  
A Partir de: 01/09/2020 Até30/09/2020  
Qtde Plantões: 12

Processo N.: 135132/2021

Nome: (296602/1) PAULO DE LIMA GOMES  
Cargo/Função: (12040) NIVEL AUXILIAR ASSISTENCIAL  
Referência: 000 Carga Horária: 40H  
Un. Adm: (195693) HOSP. REG. DE SORRISO  
A Partir de: 01/11/2020 Até30/11/2020  
Qtde Plantões: 13

Processo N.: 139707/2021

Nome: (69881/3) PAULO JOSE GAMBA DE OLIVEIRA  
Cargo/Função: (4912) PROFIS TEC NIV SUPERIOR SERV SAUDE SUS  
Referência: D-006 Carga Horária: 40H  
Un. Adm: (195693) HOSP. REG. DE SORRISO  
A Partir de: 01/11/2020 Até30/11/2020  
Qtde Plantões: 10

Processo N.: 390414/2020

Nome: (81928/1) PAULO SERGIO COLOMBO  
Cargo/Função: (4912) PROFIS TEC NIV SUPERIOR SERV SAUDE SUS  
Referência: D-008 Carga Horária: 30H  
Un. Adm: (195731) HOSP REG DE ALTA FLORESTA ALBERT SABIN  
A Partir de: 01/09/2020 Até30/09/2020  
Qtde Plantões: 10

Processo N.: 371738/2020

Nome: (299462/1) PAULO VIEIRA DE ALMEIDA JUNIOR  
Cargo/Função: (12046) NIVEL FUNDAMENTAL ADMINISTRATIVO  
Referência: 000 Carga Horária: 40H  
Un. Adm: (195740) HOSP. REG. DE SINOP  
A Partir de: 01/07/2020 Até31/07/2020  
Qtde Plantões: 14

Processo N.: 30387/2021

Nome: (117994/1) PEDRO DE OLIVEIRA  
Cargo/Função: (4989) PROFIS APOIO SERV SAUDE SUS  
Referência: D-006 Carga Horária: 40H  
Un. Adm: (195707) HOSP REG DOUTOR ANTONIO CARLOS SOUTO FONTES  
A Partir de: 01/12/2020 Até31/12/2020  
Qtde Plantões: 11

Processo N.: 494396/2020

Nome: (117994/1) PEDRO DE OLIVEIRA  
Cargo/Função: (4989) PROFIS APOIO SERV SAUDE SUS  
Referência: D-006 Carga Horária: 40H  
Un. Adm: (195707) HOSP REG DOUTOR ANTONIO CARLOS SOUTO FONTES  
A Partir de: 01/11/2020 Até30/11/2020

Qtde Plantões: 14

Processo N.: 30382/2021

Nome: (75401/5) PEDRO FERREIRA DA CRUZ JUNIOR  
 Cargo/Função: (4946) PROFIS TEC NIV MEDIO SERV SAUDE SUS  
 Referência: D-006 Carga Horária: 40H  
 Un. Adm: (195707) HOSP REG DOUTOR ANTONIO CARLOS SOUTO FONTES  
 A Partir de: 01/12/2020 Até31/12/2020  
 Qtde Plantões: 14

Processo N.: 371754/2020

Nome: (296968/1) PEDRO OLIVEIRA FERNANDES  
 Cargo/Função: (12036) NIVEL SUPERIOR ASSISTENCIAL  
 Referência: 000 Carga Horária: 40H  
 Un. Adm: (195740) HOSP. REG. DE SINOP  
 A Partir de: 01/07/2020 Até31/07/2020  
 Qtde Plantões: 14

Processo N.: 77664/2021

Nome: (296968/1) PEDRO OLIVEIRA FERNANDES  
 Cargo/Função: (12036) NIVEL SUPERIOR ASSISTENCIAL  
 Referência: 000 Carga Horária: 40H  
 Un. Adm: (195740) HOSP. REG. DE SINOP  
 A Partir de: 01/12/2020 Até31/12/2020  
 Qtde Plantões: 14

Processo N.: 138056/2021

Nome: (296576/1) PRISCILA NASCIMENTO DA SILVA  
 Cargo/Função: (12038) NIVEL TECNICO ASSISTENCIAL  
 Referência: 000 Carga Horária: 40H  
 Un. Adm: (195693) HOSP. REG. DE SORRISO  
 A Partir de: 01/09/2020 Até30/09/2020  
 Qtde Plantões: 13

Processo N.: 150724/2021

Nome: (297156/1) RAFAEL HENRIQUE DE ARRUDA BOTELHO  
 Cargo/Função: (12036) NIVEL SUPERIOR ASSISTENCIAL  
 Referência: 000 Carga Horária: 30H  
 Un. Adm: (195707) HOSP REG DOUTOR ANTONIO CARLOS SOUTO FONTES  
 A Partir de: 01/11/2020 Até30/11/2020  
 Qtde Plantões: 10

Processo N.: 371738/2020

Nome: (299708/1) RAFAEL LOCH BEPLER  
 Cargo/Função: (12046) NIVEL FUNDAMENTAL ADMINISTRATIVO  
 Referência: 000 Carga Horária: 40H  
 Un. Adm: (195740) HOSP. REG. DE SINOP  
 A Partir de: 01/07/2020 Até31/07/2020  
 Qtde Plantões: 14

Processo N.: 138056/2021

Nome: (279712/2) RAIMUNDA LIMA RIBEIRO  
 Cargo/Função: (12038) NIVEL TECNICO ASSISTENCIAL  
 Referência: 000 Carga Horária: 40H  
 Un. Adm: (195693) HOSP. REG. DE SORRISO  
 A Partir de: 01/09/2020 Até30/09/2020  
 Qtde Plantões: 13

Processo N.: 138056/2021

Nome: (296562/1) RAIMUNDA MARIA DA SILVA FREITAS  
 Cargo/Função: (12038) NIVEL TECNICO ASSISTENCIAL  
 Referência: 000 Carga Horária: 40H  
 Un. Adm: (195693) HOSP. REG. DE SORRISO  
 A Partir de: 01/09/2020 Até30/09/2020  
 Qtde Plantões: 14

Processo N.: 138056/2021

Nome: (296779/1) RAIMUNDA NONATA MARTINS DA ROCHA  
 Cargo/Função: (12038) NIVEL TECNICO ASSISTENCIAL  
 Referência: 000 Carga Horária: 40H  
 Un. Adm: (195693) HOSP. REG. DE SORRISO  
 A Partir de: 01/09/2020 Até30/09/2020  
 Qtde Plantões: 13

Processo N.: 138056/2021

Nome: (296484/1) RAIMUNDA NONATA SALES DA SILVA  
 Cargo/Função: (12038) NIVEL TECNICO ASSISTENCIAL  
 Referência: 000 Carga Horária: 40H  
 Un. Adm: (195693) HOSP. REG. DE SORRISO  
 A Partir de: 01/09/2020 Até30/09/2020  
 Qtde Plantões: 13

Processo N.: 138056/2021

Nome: (281100/2) RAIMUNDA SOUSA SILVA  
 Cargo/Função: (12038) NIVEL TECNICO ASSISTENCIAL  
 Referência: 000 Carga Horária: 40H  
 Un. Adm: (195693) HOSP. REG. DE SORRISO  
 A Partir de: 01/09/2020 Até30/09/2020  
 Qtde Plantões: 14

Processo N.: 371754/2020

Nome: (298552/1) RAINA CLARIAN BERGO SOARES  
 Cargo/Função: (12036) NIVEL SUPERIOR ASSISTENCIAL  
 Referência: 000 Carga Horária: 40H  
 Un. Adm: (195740) HOSP. REG. DE SINOP  
 A Partir de: 01/07/2020 Até31/07/2020  
 Qtde Plantões: 9

Processo N.: 77664/2021

Nome: (298552/1) RAINA CLARIAN BERGO SOARES  
 Cargo/Função: (12036) NIVEL SUPERIOR ASSISTENCIAL  
 Referência: 000 Carga Horária: 40H  
 Un. Adm: (195740) HOSP. REG. DE SINOP  
 A Partir de: 01/12/2020 Até31/12/2020  
 Qtde Plantões: 14

Processo N.: 494391/2020

Nome: (93998/1) RANIL SALVADOR DE LIMA  
 Cargo/Função: (4989) PROFIS APOIO SERV SAUDE SUS  
 Referência: D-007 Carga Horária: 40H  
 Un. Adm: (195707) HOSP REG DOUTOR ANTONIO CARLOS SOUTO FONTES  
 A Partir de: 01/11/2020 Até30/11/2020  
 Qtde Plantões: 12

Processo N.: 371754/2020

Nome: (292778/2) RAQUEL DE SOUZA LAIN PUPO  
 Cargo/Função: (12036) NIVEL SUPERIOR ASSISTENCIAL  
 Referência: 000 Carga Horária: 40H  
 Un. Adm: (195740) HOSP. REG. DE SINOP  
 A Partir de: 10/07/2020 Até31/07/2020  
 Qtde Plantões: 6

Processo N.: 77664/2021

Nome: (292778/2) RAQUEL DE SOUZA LAIN PUPO  
 Cargo/Função: (12036) NIVEL SUPERIOR ASSISTENCIAL  
 Referência: 000 Carga Horária: 40H  
 Un. Adm: (195740) HOSP. REG. DE SINOP  
 A Partir de: 01/12/2020 Até31/12/2020  
 Qtde Plantões: 9

Processo N.: 142136/2021

Nome: (296662/1) RAQUEL NOGUEIRA MAIA FIDELIS  
 Cargo/Função: (12036) NIVEL SUPERIOR ASSISTENCIAL  
 Referência: 000 Carga Horária: 40H  
 Un. Adm: (195693) HOSP. REG. DE SORRISO  
 A Partir de: 01/08/2020 Até31/08/2020  
 Qtde Plantões: 14

Processo N.: 27053/2021

Nome: (296662/1) RAQUEL NOGUEIRA MAIA FIDELIS  
 Cargo/Função: (12036) NIVEL SUPERIOR ASSISTENCIAL  
 Referência: 000 Carga Horária: 40H  
 Un. Adm: (195693) HOSP. REG. DE SORRISO  
 A Partir de: 01/10/2020 Até31/10/2020  
 Qtde Plantões: 13

Processo N.: 138056/2021

Nome: (287411/2) REGIANE AZEVEDO DA SILVA  
 Cargo/Função: (12038) NIVEL TECNICO ASSISTENCIAL  
 Referência: 000 Carga Horária: 40H  
 Un. Adm: (195693) HOSP. REG. DE SORRISO  
 A Partir de: 01/09/2020 Até30/09/2020  
 Qtde Plantões: 13

Processo N.: 138056/2021

Nome: (144215/6) REGIANE RAMOS SILVA  
 Cargo/Função: (12038) NIVEL TECNICO ASSISTENCIAL  
 Referência: 000 Carga Horária: 40H  
 Un. Adm: (195693) HOSP. REG. DE SORRISO  
 A Partir de: 01/09/2020 Até30/09/2020  
 Qtde Plantões: 13

Processo N.: 94282/2021

Nome: (94504/1) REGINA ANGELICA CRUZ COELHO  
 Cargo/Função: (4946) PROFIS TEC NIV MEDIO SERV SAUDE SUS  
 Referência: D-007 Carga Horária: 40H  
 Un. Adm: (195707) HOSP REG DOUTOR ANTONIO CARLOS SOUTO FONTES  
 A Partir de: 01/03/2020 Até31/03/2020  
 Qtde Plantões: 13

Processo N.: 138056/2021

Nome: (281888/4) REGINA CRISTINA COSTA  
 Cargo/Função: (12038) NIVEL TECNICO ASSISTENCIAL  
 Referência: 000 Carga Horária: 40H  
 Un. Adm: (195693) HOSP. REG. DE SORRISO  
 A Partir de: 01/09/2020 Até30/09/2020  
 Qtde Plantões: 14

Processo N.: 138056/2021

Nome: (296580/1) REGINA FERREIRA DE OLIVEIRA  
 Cargo/Função: (12038) NIVEL TECNICO ASSISTENCIAL  
 Referência: 000 Carga Horária: 40H  
 Un. Adm: (195693) HOSP. REG. DE SORRISO  
 A Partir de: 01/09/2020 Até30/09/2020  
 Qtde Plantões: 13

Processo N.: 30390/2021

Nome: (94026/1) REGINA MARIA POUSO ALMEIDA SESCO  
 Cargo/Função: (4912) PROFIS TEC NIV SUPERIOR SERV SAUDE SUS  
 Referência: D-007 Carga Horária: 40H  
 Un. Adm: (195707) HOSP REG DOUTOR ANTONIO CARLOS SOUTO FONTES  
 A Partir de: 01/12/2020 Até31/12/2020  
 Qtde Plantões: 14

Processo N.: 494398/2020

Nome: (94026/1) REGINA MARIA POUSO ALMEIDA SESCO  
 Cargo/Função: (4912) PROFIS TEC NIV SUPERIOR SERV SAUDE SUS  
 Referência: D-007 Carga Horária: 40H  
 Un. Adm: (195707) HOSP REG DOUTOR ANTONIO CARLOS SOUTO FONTES  
 A Partir de: 01/11/2020 Até30/11/2020  
 Qtde Plantões: 13

Processo N.: 30382/2021

Nome: (94427/1) REINALDO PEREIRA  
 Cargo/Função: (4946) PROFIS TEC NIV MEDIO SERV SAUDE SUS  
 Referência: D-006 Carga Horária: 40H  
 Un. Adm: (195707) HOSP REG DOUTOR ANTONIO CARLOS SOUTO FONTES  
 A Partir de: 01/12/2020 Até31/12/2020  
 Qtde Plantões: 13

Processo N.: 437539/2020

Nome: (296131/1) RIAN BALDUSSI LINHARES FERNANDES



Cargo/Função: (12046) NIVEL FUNDAMENTAL ADMINISTRATIVO  
Referência: 000 Carga Horária: 40H  
Un. Adm: (195731) HOSP REG DE ALTA FLORESTA ALBERT SABIN  
A Partir de: 01/10/2020 Até31/10/2020  
Qtde Plantões: 14

Processo N.: 84365/2021

Nome: (103209/1) RICARDO HOLLAND  
Cargo/Função: (4912) PROFIS TEC NIV SUPERIOR SERV SAUDE SUS  
Referência: D-005 Carga Horária: 30H  
Un. Adm: (195685) HOSP. REG. DE RONDONOPOLIS IRMÂELZA GIOVANELLA  
A Partir de: 01/12/2020 Até31/12/2020  
Qtde Plantões: 10

Processo N.: 494391/2020

Nome: (100802/1) RINALDO DA COSTA  
Cargo/Função: (4989) PROFIS APOIO SERV SAUDE SUS  
Referência: C-006 Carga Horária: 40H  
Un. Adm: (195707) HOSP REG DOUTOR ANTONIO CARLOS SOUTO FONTES  
A Partir de: 01/11/2020 Até30/11/2020  
Qtde Plantões: 13

Processo N.: 77672/2021

Nome: (296935/1) RITA DOS SANTOS BRITO  
Cargo/Função: (12038) NIVEL TECNICO ASSISTENCIAL  
Referência: 000 Carga Horária: 40H  
Un. Adm: (195740) HOSP. REG. DE SINOP  
A Partir de: 01/12/2020 Até31/12/2020  
Qtde Plantões: 13

Processo N.: 138056/2021

Nome: (281529/2) RITA ROCHA OLIVEIRA DA SILVA  
Cargo/Função: (12038) NIVEL TECNICO ASSISTENCIAL  
Referência: 000 Carga Horária: 40H  
Un. Adm: (195693) HOSP. REG. DE SORRISO  
A Partir de: 01/09/2020 Até30/09/2020  
Qtde Plantões: 14

Processo N.: 64476/2021

Nome: (118936/1) RIVAEEL FERREIRA DOS SANTOS  
Cargo/Função: (4989) PROFIS APOIO SERV SAUDE SUS  
Referência: D-006 Carga Horária: 40H  
Un. Adm: (195685) HOSP. REG. DE RONDONOPOLIS IRMÂELZA GIOVANELLA  
A Partir de: 01/12/2020 Até31/12/2020  
Qtde Plantões: 13

Processo N.: 150724/2021

Nome: (290560/2) ROBERTA LEAL RIBEIRO  
Cargo/Função: (12036) NIVEL SUPERIOR ASSISTENCIAL  
Referência: 000 Carga Horária: 30H  
Un. Adm: (195707) HOSP REG DOUTOR ANTONIO CARLOS SOUTO FONTES  
A Partir de: 01/11/2020 Até30/11/2020  
Qtde Plantões: 10

Processo N.: 71029/2021

Nome: (292224/2) ROBERTO MARQUES DOS SANTOS  
Cargo/Função: (12038) NIVEL TECNICO ASSISTENCIAL  
Referência: 000 Carga Horária: 40H  
Un. Adm: (195685) HOSP. REG. DE RONDONOPOLIS IRMÂELZA GIOVANELLA  
A Partir de: 01/12/2020 Até31/12/2020  
Qtde Plantões: 7

Processo N.: 371754/2020

Nome: (234539/2) ROBERTO SUDRE CAMARGO  
Cargo/Função: (12036) NIVEL SUPERIOR ASSISTENCIAL  
Referência: 000 Carga Horária: 40H  
Un. Adm: (195740) HOSP. REG. DE SINOP  
A Partir de: 01/07/2020 Até31/07/2020  
Qtde Plantões: 14

Processo N.: 77664/2021

Nome: (234539/2) ROBERTO SUDRE CAMARGO  
Cargo/Função: (12036) NIVEL SUPERIOR ASSISTENCIAL  
Referência: 000 Carga Horária: 40H  
Un. Adm: (195740) HOSP. REG. DE SINOP  
A Partir de: 01/12/2020 Até31/12/2020  
Qtde Plantões: 14

Processo N.: 145208/2021

Nome: (281247/2) ROBSON REGINALDO DA SILVA  
Cargo/Função: (12044) NIVEL MEDIO ADMINISTRATIVO  
Referência: 000 Carga Horária: 40H  
Un. Adm: (195707) HOSP REG DOUTOR ANTONIO CARLOS SOUTO FONTES  
A Partir de: 01/11/2020 Até30/11/2020  
Qtde Plantões: 13

Processo N.: 30274/2021

Nome: (281247/2) ROBSON REGINALDO DA SILVA  
Cargo/Função: (12044) NIVEL MEDIO ADMINISTRATIVO  
Referência: 000 Carga Horária: 40H  
Un. Adm: (195707) HOSP REG DOUTOR ANTONIO CARLOS SOUTO FONTES  
A Partir de: 01/12/2020 Até31/12/2020  
Qtde Plantões: 14

Processo N.: 142136/2021

Nome: (298720/1) ROCELMA RIBEIRO BARRETO  
Cargo/Função: (12036) NIVEL SUPERIOR ASSISTENCIAL  
Referência: 000 Carga Horária: 40H  
Un. Adm: (195693) HOSP. REG. DE SORRISO  
A Partir de: 01/08/2020 Até31/08/2020  
Qtde Plantões: 11

Processo N.: 27053/2021

Nome: (298720/1) ROCELMA RIBEIRO BARRETO  
Cargo/Função: (12036) NIVEL SUPERIOR ASSISTENCIAL  
Referência: 000 Carga Horária: 40H

Un. Adm: (195693) HOSP. REG. DE SORRISO  
A Partir de: 01/10/2020 Até31/10/2020  
Qtde Plantões: 14

Processo N.: 150767/2021

Nome: (297103/1) RODRIGO FERREIRA CANDIDO  
Cargo/Função: (12036) NIVEL SUPERIOR ASSISTENCIAL  
Referência: 000 Carga Horária: 40H  
Un. Adm: (195707) HOSP REG DOUTOR ANTONIO CARLOS SOUTO FONTES  
A Partir de: 01/11/2020 Até30/11/2020  
Qtde Plantões: 13

Processo N.: 142136/2021

Nome: (132154/5) RODRIGO SILVEIRA VARGAS  
Cargo/Função: (12036) NIVEL SUPERIOR ASSISTENCIAL  
Referência: 000 Carga Horária: 40H  
Un. Adm: (195693) HOSP. REG. DE SORRISO  
A Partir de: 01/08/2020 Até31/08/2020  
Qtde Plantões: 14

Processo N.: 27053/2021

Nome: (132154/5) RODRIGO SILVEIRA VARGAS  
Cargo/Função: (12036) NIVEL SUPERIOR ASSISTENCIAL  
Referência: 000 Carga Horária: 40H  
Un. Adm: (195693) HOSP. REG. DE SORRISO  
A Partir de: 01/10/2020 Até31/10/2020  
Qtde Plantões: 14

Processo N.: 494401/2020

Nome: (116025/1) ROGERIO DIAS DA CUNHA RAMSDORF  
Cargo/Função: (4912) PROFIS TEC NIV SUPERIOR SERV SAUDE SUS  
Referência: D-006 Carga Horária: 40H  
Un. Adm: (195707) HOSP REG DOUTOR ANTONIO CARLOS SOUTO FONTES  
A Partir de: 01/11/2020 Até30/11/2020  
Qtde Plantões: 13

Processo N.: 494401/2020

Nome: (94067/1) RONALDO ALVES DA SILVA  
Cargo/Função: (4912) PROFIS TEC NIV SUPERIOR SERV SAUDE SUS  
Referência: D-007 Carga Horária: 40H  
Un. Adm: (195707) HOSP REG DOUTOR ANTONIO CARLOS SOUTO FONTES  
A Partir de: 01/11/2020 Até30/11/2020  
Qtde Plantões: 13

Processo N.: 494401/2020

Nome: (39591/2) RONALDO LUIZ MARQUES  
Cargo/Função: (4912) PROFIS TEC NIV SUPERIOR SERV SAUDE SUS  
Referência: D-007 Carga Horária: 40H  
Un. Adm: (195707) HOSP REG DOUTOR ANTONIO CARLOS SOUTO FONTES  
A Partir de: 01/11/2020 Até30/11/2020  
Qtde Plantões: 13

Processo N.: 138056/2021

Nome: (296487/1) RONEZIA MARIA DE SOUSA SILVA  
Cargo/Função: (12038) NIVEL TECNICO ASSISTENCIAL  
Referência: 000 Carga Horária: 40H  
Un. Adm: (195693) HOSP. REG. DE SORRISO  
A Partir de: 01/09/2020 Até30/09/2020  
Qtde Plantões: 13

Processo N.: 145208/2021

Nome: (200448/4) RONIEL MARCOS DE ALMEIDA  
Cargo/Função: (12044) NIVEL MEDIO ADMINISTRATIVO  
Referência: 000 Carga Horária: 40H  
Un. Adm: (195707) HOSP REG DOUTOR ANTONIO CARLOS SOUTO FONTES  
A Partir de: 01/11/2020 Até30/11/2020  
Qtde Plantões: 13

Processo N.: 30274/2021

Nome: (200448/4) RONIEL MARCOS DE ALMEIDA  
Cargo/Função: (12044) NIVEL MEDIO ADMINISTRATIVO  
Referência: 000 Carga Horária: 40H  
Un. Adm: (195707) HOSP REG DOUTOR ANTONIO CARLOS SOUTO FONTES  
A Partir de: 01/12/2020 Até31/12/2020  
Qtde Plantões: 13

Processo N.: 77672/2021

Nome: (234781/8) ROSANA APARECIDA DE OLIVEIRA DIAS  
Cargo/Função: (12038) NIVEL TECNICO ASSISTENCIAL  
Referência: 000 Carga Horária: 40H  
Un. Adm: (195740) HOSP. REG. DE SINOP  
A Partir de: 01/12/2020 Até31/12/2020  
Qtde Plantões: 14

Processo N.: 77672/2021

Nome: (292584/1) ROSANA CARVALHO DE FREITAS  
Cargo/Função: (12038) NIVEL TECNICO ASSISTENCIAL  
Referência: 000 Carga Horária: 40H  
Un. Adm: (195740) HOSP. REG. DE SINOP  
A Partir de: 01/12/2020 Até31/12/2020  
Qtde Plantões: 14

Processo N.: 135132/2021

Nome: (289423/5) ROSANA DE AZEVEDO GOMES  
Cargo/Função: (12040) NIVEL AUXILIAR ASSISTENCIAL  
Referência: 000 Carga Horária: 40H  
Un. Adm: (195693) HOSP. REG. DE SORRISO  
A Partir de: 01/11/2020 Até30/11/2020  
Qtde Plantões: 13

Processo N.: 63807/2021

Nome: (293321/2) ROSANA MENDES DA SILVA  
Cargo/Função: (12036) NIVEL SUPERIOR ASSISTENCIAL  
Referência: 000 Carga Horária: 40H  
Un. Adm: (195685) HOSP. REG. DE RONDONOPOLIS IRMÂELZA GIOVANELLA  
A Partir de: 01/12/2020 Até31/12/2020

Qtde Plantões: 10

Processo N.: 77672/2021

Nome: (292614/2) ROSANE GODOY DE CAMARGO  
 Cargo/Função: (12038) NIVEL TECNICO ASSISTENCIAL  
 Referência: 000 Carga Horária: 40H  
 Un. Adm: (195740) HOSP. REG. DE SINOP  
 A Partir de: 01/12/2020 Até31/12/2020  
 Qtde Plantões: 14

Processo N.: 138056/2021

Nome: (256252/5) ROSANE SILVA DE CAMPOS  
 Cargo/Função: (12038) NIVEL TECNICO ASSISTENCIAL  
 Referência: 000 Carga Horária: 40H  
 Un. Adm: (195693) HOSP. REG. DE SORRISO  
 A Partir de: 01/09/2020 Até30/09/2020  
 Qtde Plantões: 13

Processo N.: 142136/2021

Nome: (205930/7) ROSANGELA FERREIRA DE SOUZA  
 Cargo/Função: (12036) NIVEL SUPERIOR ASSISTENCIAL  
 Referência: 000 Carga Horária: 40H  
 Un. Adm: (195693) HOSP. REG. DE SORRISO  
 A Partir de: 01/08/2020 Até31/08/2020  
 Qtde Plantões: 14

Processo N.: 371678/2020

Nome: (292766/1) ROSANGELA PEREIRA DOS SANTOS RODHE ZANOVELLO  
 Cargo/Função: (12050) NIVEL FUNDAMENTAL  
 Referência: 000 Carga Horária: 40H  
 Un. Adm: (195740) HOSP. REG. DE SINOP  
 A Partir de: 01/07/2020 Até31/07/2020  
 Qtde Plantões: 12

Processo N.: 77672/2021

Nome: (299129/1) ROSEKELLY DOS SANTOS CRISTINO  
 Cargo/Função: (12038) NIVEL TECNICO ASSISTENCIAL  
 Referência: 000 Carga Horária: 40H  
 Un. Adm: (195740) HOSP. REG. DE SINOP  
 A Partir de: 01/12/2020 Até31/12/2020  
 Qtde Plantões: 13

Processo N.: 77672/2021

Nome: (292864/2) ROSELAINÉ GONCALVES  
 Cargo/Função: (12038) NIVEL TECNICO ASSISTENCIAL  
 Referência: 000 Carga Horária: 40H  
 Un. Adm: (195740) HOSP. REG. DE SINOP  
 A Partir de: 01/12/2020 Até31/12/2020  
 Qtde Plantões: 14

Processo N.: 77672/2021

Nome: (300545/1) ROSELENA DE MORAES SOUSA  
 Cargo/Função: (12038) NIVEL TECNICO ASSISTENCIAL  
 Referência: 000 Carga Horária: 40H  
 Un. Adm: (195740) HOSP. REG. DE SINOP  
 A Partir de: 01/12/2020 Até31/12/2020  
 Qtde Plantões: 14

Processo N.: 138056/2021

Nome: (296479/1) ROSELI MARIA VAZ MARTINS  
 Cargo/Função: (12038) NIVEL TECNICO ASSISTENCIAL  
 Referência: 000 Carga Horária: 40H  
 Un. Adm: (195693) HOSP. REG. DE SORRISO  
 A Partir de: 01/09/2020 Até30/09/2020  
 Qtde Plantões: 10

Processo N.: 138056/2021

Nome: (281076/2) ROSENILDA DOS SANTOS  
 Cargo/Função: (12038) NIVEL TECNICO ASSISTENCIAL  
 Referência: 000 Carga Horária: 40H  
 Un. Adm: (195693) HOSP. REG. DE SORRISO  
 A Partir de: 01/09/2020 Até30/09/2020  
 Qtde Plantões: 13

Processo N.: 77672/2021

Nome: (296931/1) ROSI MARY DE SOUZA FRANCO  
 Cargo/Função: (12038) NIVEL TECNICO ASSISTENCIAL  
 Referência: 000 Carga Horária: 40H  
 Un. Adm: (195740) HOSP. REG. DE SINOP  
 A Partir de: 01/12/2020 Até31/12/2020  
 Qtde Plantões: 8

Processo N.: 138056/2021

Nome: (296711/1) ROSIANE ALVES DA SILVA  
 Cargo/Função: (12038) NIVEL TECNICO ASSISTENCIAL  
 Referência: 000 Carga Horária: 40H  
 Un. Adm: (195693) HOSP. REG. DE SORRISO  
 A Partir de: 01/09/2020 Até30/09/2020  
 Qtde Plantões: 13

Processo N.: 77664/2021

Nome: (212242/4) ROSILDA SOARES DE OLIVEIRA  
 Cargo/Função: (12036) NIVEL SUPERIOR ASSISTENCIAL  
 Referência: 000 Carga Horária: 40H  
 Un. Adm: (195740) HOSP. REG. DE SINOP  
 A Partir de: 01/12/2020 Até31/12/2020  
 Qtde Plantões: 14

Processo N.: 146106/2021

Nome: (282106/2) ROSILEIA APARECIDA COELHO  
 Cargo/Função: (12046) NIVEL FUNDAMENTAL ADMINISTRATIVO  
 Referência: 000 Carga Horária: 40H  
 Un. Adm: (195707) HOSP REG DOUTOR ANTONIO CARLOS SOUTO FONTES  
 A Partir de: 01/11/2020 Até30/11/2020  
 Qtde Plantões: 13

Processo N.: 30274/2021

Nome: (282106/2) ROSILEIA APARECIDA COELHO  
 Cargo/Função: (12046) NIVEL FUNDAMENTAL ADMINISTRATIVO  
 Referência: 000 Carga Horária: 40H  
 Un. Adm: (195707) HOSP REG DOUTOR ANTONIO CARLOS SOUTO FONTES  
 A Partir de: 01/12/2020 Até31/12/2020  
 Qtde Plantões: 12

Processo N.: 138056/2021

Nome: (296848/1) ROSILEIDE BARROS  
 Cargo/Função: (12038) NIVEL TECNICO ASSISTENCIAL  
 Referência: 000 Carga Horária: 40H  
 Un. Adm: (195693) HOSP. REG. DE SORRISO  
 A Partir de: 01/09/2020 Até30/09/2020  
 Qtde Plantões: 5

Processo N.: 494386/2020

Nome: (94501/1) ROSILENE DA SILVA RIBEIRO  
 Cargo/Função: (4946) PROFIS TEC NIV MEDIO SERV SAUDE SUS  
 Referência: D-006 Carga Horária: 40H  
 Un. Adm: (195707) HOSP REG DOUTOR ANTONIO CARLOS SOUTO FONTES  
 A Partir de: 01/11/2020 Até30/11/2020  
 Qtde Plantões: 9

Processo N.: 94282/2021

Nome: (94501/1) ROSILENE DA SILVA RIBEIRO  
 Cargo/Função: (4946) PROFIS TEC NIV MEDIO SERV SAUDE SUS  
 Referência: D-006 Carga Horária: 40H  
 Un. Adm: (195707) HOSP REG DOUTOR ANTONIO CARLOS SOUTO FONTES  
 A Partir de: 01/03/2020 Até31/03/2020  
 Qtde Plantões: 14

Processo N.: 142136/2021

Nome: (296664/1) ROSIMEIRE CRISTINA PEREIRA  
 Cargo/Função: (12036) NIVEL SUPERIOR ASSISTENCIAL  
 Referência: 000 Carga Horária: 40H  
 Un. Adm: (195693) HOSP. REG. DE SORRISO  
 A Partir de: 01/08/2020 Até31/08/2020  
 Qtde Plantões: 14

Processo N.: 27053/2021

Nome: (296664/1) ROSIMEIRE CRISTINA PEREIRA  
 Cargo/Função: (12036) NIVEL SUPERIOR ASSISTENCIAL  
 Referência: 000 Carga Horária: 40H  
 Un. Adm: (195693) HOSP. REG. DE SORRISO  
 A Partir de: 01/10/2020 Até31/10/2020  
 Qtde Plantões: 13

Processo N.: 77672/2021

Nome: (296987/1) ROSIMEIRE POLIS RIBEIRO  
 Cargo/Função: (12038) NIVEL TECNICO ASSISTENCIAL  
 Referência: 000 Carga Horária: 40H  
 Un. Adm: (195740) HOSP. REG. DE SINOP  
 A Partir de: 01/12/2020 Até31/12/2020  
 Qtde Plantões: 13

Processo N.: 77672/2021

Nome: (296938/1) ROSIMEIRE RODRIGUES DOURADO  
 Cargo/Função: (12038) NIVEL TECNICO ASSISTENCIAL  
 Referência: 000 Carga Horária: 40H  
 Un. Adm: (195740) HOSP. REG. DE SINOP  
 A Partir de: 01/12/2020 Até31/12/2020  
 Qtde Plantões: 14

Processo N.: 77672/2021

Nome: (299155/1) ROSINALDA GOMES REIS  
 Cargo/Função: (12038) NIVEL TECNICO ASSISTENCIAL  
 Referência: 000 Carga Horária: 40H  
 Un. Adm: (195740) HOSP. REG. DE SINOP  
 A Partir de: 01/12/2020 Até31/12/2020  
 Qtde Plantões: 14

Processo N.: 135132/2021

Nome: (296715/1) ROSINETH DA COSTA BATISTA  
 Cargo/Função: (12040) NIVEL AUXILIAR ASSISTENCIAL  
 Referência: 000 Carga Horária: 40H  
 Un. Adm: (195693) HOSP. REG. DE SORRISO  
 A Partir de: 01/11/2020 Até30/11/2020  
 Qtde Plantões: 10

Processo N.: 138056/2021

Nome: (122735/4) ROZILENE PEREIRA DE SOUZA  
 Cargo/Função: (12038) NIVEL TECNICO ASSISTENCIAL  
 Referência: 000 Carga Horária: 40H  
 Un. Adm: (195693) HOSP. REG. DE SORRISO  
 A Partir de: 01/09/2020 Até30/09/2020  
 Qtde Plantões: 13

Processo N.: 142136/2021

Nome: (114250/6) ROZINEIDE DE SOUZA COSTA  
 Cargo/Função: (12036) NIVEL SUPERIOR ASSISTENCIAL  
 Referência: 000 Carga Horária: 40H  
 Un. Adm: (195693) HOSP. REG. DE SORRISO  
 A Partir de: 01/08/2020 Até31/08/2020  
 Qtde Plantões: 14

Processo N.: 27053/2021

Nome: (114250/6) ROZINEIDE DE SOUZA COSTA  
 Cargo/Função: (12036) NIVEL SUPERIOR ASSISTENCIAL  
 Referência: 000 Carga Horária: 40H  
 Un. Adm: (195693) HOSP. REG. DE SORRISO  
 A Partir de: 01/10/2020 Até31/10/2020  
 Qtde Plantões: 13

Processo N.: 30390/2021

Nome: (95601/1) SAMMY APARECIDA DE SOUZA AMORIM

Cargo/Função: (4912) PROFIS TEC NIV SUPERIOR SERV SAUDE SUS  
Referência: D-007 Carga Horária: 40H  
Un. Adm: (195707) HOSP REG DOUTOR ANTONIO CARLOS SOUTO FONTES  
A Partir de: 01/12/2020 Até31/12/2020  
Qtde Plantões: 14

Processo N.: 494398/2020

Nome: (95601/1) SAMMY APARECIDA DE SOUZA AMORIM  
Cargo/Função: (4912) PROFIS TEC NIV SUPERIOR SERV SAUDE SUS  
Referência: D-007 Carga Horária: 40H  
Un. Adm: (195707) HOSP REG DOUTOR ANTONIO CARLOS SOUTO FONTES  
A Partir de: 01/11/2020 Até30/11/2020  
Qtde Plantões: 14

Processo N.: 77672/2021

Nome: (299126/1) SANDRA APARECIDA CAMARGO  
Cargo/Função: (12038) NIVEL TECNICO ASSISTENCIAL  
Referência: 000 Carga Horária: 40H  
Un. Adm: (195740) HOSP. REG. DE SINOP  
A Partir de: 01/12/2020 Até31/12/2020  
Qtde Plantões: 14

Processo N.: 138056/2021

Nome: (127761/6) SANDRA CRISTINA GRANDIS  
Cargo/Função: (12038) NIVEL TECNICO ASSISTENCIAL  
Referência: 000 Carga Horária: 40H  
Un. Adm: (195693) HOSP. REG. DE SORRISO  
A Partir de: 01/09/2020 Até30/09/2020  
Qtde Plantões: 3

Processo N.: 135132/2021

Nome: (281038/2) SANDRA EMILIA CANCISSU DA COSTA  
Cargo/Função: (12040) NIVEL AUXILIAR ASSISTENCIAL  
Referência: 000 Carga Horária: 40H  
Un. Adm: (195693) HOSP. REG. DE SORRISO  
A Partir de: 01/11/2020 Até30/11/2020  
Qtde Plantões: 13

Processo N.: 138056/2021

Nome: (296570/1) SANDRA REGINA MARUCCI DE BRITO  
Cargo/Função: (12038) NIVEL TECNICO ASSISTENCIAL  
Referência: 000 Carga Horária: 40H  
Un. Adm: (195693) HOSP. REG. DE SORRISO  
A Partir de: 01/09/2020 Até30/09/2020  
Qtde Plantões: 12

Processo N.: 63896/2021

Nome: (295579/1) SANDRO LUCIO PEREIRA  
Cargo/Função: (12046) NIVEL FUNDAMENTAL ADMINISTRATIVO  
Referência: 000 Carga Horária: 40H  
Un. Adm: (195685) HOSP. REG. DE RONDONOPOLIS IRMÂELZA GIOVANELLA  
A Partir de: 01/12/2020 Até31/12/2020  
Qtde Plantões: 13

Processo N.: 77672/2021

Nome: (247862/11) SARA MARIA GOMES  
Cargo/Função: (12038) NIVEL TECNICO ASSISTENCIAL  
Referência: 000 Carga Horária: 40H  
Un. Adm: (195740) HOSP. REG. DE SINOP  
A Partir de: 01/12/2020 Até31/12/2020  
Qtde Plantões: 14

Processo N.: 30382/2021

Nome: (93970/4) SIDIMAR MARTINS RIBEIRO  
Cargo/Função: (4946) PROFIS TEC NIV MEDIO SERV SAUDE SUS  
Referência: D-007 Carga Horária: 40H  
Un. Adm: (195707) HOSP REG DOUTOR ANTONIO CARLOS SOUTO FONTES  
A Partir de: 01/12/2020 Até31/12/2020  
Qtde Plantões: 13

Processo N.: 371678/2020

Nome: (292761/1) SIDINEIA DA CONCEICAO SANTOS  
Cargo/Função: (12050) NIVEL FUNDAMENTAL  
Referência: 000 Carga Horária: 40H  
Un. Adm: (195740) HOSP. REG. DE SINOP  
A Partir de: 01/07/2020 Até31/07/2020  
Qtde Plantões: 12

Processo N.: 371738/2020

Nome: (299475/1) SILAS HERCULES ROSA RODRIGUES  
Cargo/Função: (12046) NIVEL FUNDAMENTAL ADMINISTRATIVO  
Referência: 000 Carga Horária: 40H  
Un. Adm: (195740) HOSP. REG. DE SINOP  
A Partir de: 02/07/2020 Até31/07/2020  
Qtde Plantões: 14

Processo N.: 371754/2020

Nome: (292552/2) SILVANA LOPES FERNANDES  
Cargo/Função: (12036) NIVEL SUPERIOR ASSISTENCIAL  
Referência: 000 Carga Horária: 40H  
Un. Adm: (195740) HOSP. REG. DE SINOP  
A Partir de: 01/07/2020 Até31/07/2020  
Qtde Plantões: 14

Processo N.: 77664/2021

Nome: (292552/2) SILVANA LOPES FERNANDES  
Cargo/Função: (12036) NIVEL SUPERIOR ASSISTENCIAL  
Referência: 000 Carga Horária: 40H  
Un. Adm: (195740) HOSP. REG. DE SINOP  
A Partir de: 01/12/2020 Até31/12/2020  
Qtde Plantões: 14

Processo N.: 27053/2021

Nome: (302553/1) SILVETE MONTEIRO DOS SANTOS DIAS  
Cargo/Função: (12036) NIVEL SUPERIOR ASSISTENCIAL  
Referência: 000 Carga Horária: 40H

Un. Adm: (195693) HOSP. REG. DE SORRISO  
A Partir de: 20/10/2020 Até31/10/2020  
Qtde Plantões: 6

Processo N.: 138056/2021

Nome: (281786/2) SIMEIA SALES FERREIRA DE OLIVEIRA RODRIGUES  
Cargo/Função: (12038) NIVEL TECNICO ASSISTENCIAL  
Referência: 000 Carga Horária: 40H  
Un. Adm: (195693) HOSP. REG. DE SORRISO  
A Partir de: 01/09/2020 Até30/09/2020  
Qtde Plantões: 13

Processo N.: 135132/2021

Nome: (297190/1) SIMONE BERENICE FABRICIO  
Cargo/Função: (12040) NIVEL AUXILIAR ASSISTENCIAL  
Referência: 000 Carga Horária: 40H  
Un. Adm: (195693) HOSP. REG. DE SORRISO  
A Partir de: 01/11/2020 Até30/11/2020  
Qtde Plantões: 13

Processo N.: 138056/2021

Nome: (280062/2) SIMONE DE OLIVEIRA TEODORO  
Cargo/Função: (12038) NIVEL TECNICO ASSISTENCIAL  
Referência: 000 Carga Horária: 40H  
Un. Adm: (195693) HOSP. REG. DE SORRISO  
A Partir de: 01/09/2020 Até30/09/2020  
Qtde Plantões: 13

Processo N.: 77672/2021

Nome: (292753/2) SIMONE DE SOUZA DA SILVA OLIVEIRA  
Cargo/Função: (12038) NIVEL TECNICO ASSISTENCIAL  
Referência: 000 Carga Horária: 40H  
Un. Adm: (195740) HOSP. REG. DE SINOP  
A Partir de: 01/12/2020 Até31/12/2020  
Qtde Plantões: 14

Processo N.: 77672/2021

Nome: (299156/1) SIRLEI DE OLIVEIRA GALVAO  
Cargo/Função: (12038) NIVEL TECNICO ASSISTENCIAL  
Referência: 000 Carga Horária: 40H  
Un. Adm: (195740) HOSP. REG. DE SINOP  
A Partir de: 01/12/2020 Até31/12/2020  
Qtde Plantões: 6

Processo N.: 138056/2021

Nome: (128771/3) SIRLEI ROSELI ROZO NOGUEIRA  
Cargo/Função: (12038) NIVEL TECNICO ASSISTENCIAL  
Referência: 000 Carga Horária: 40H  
Un. Adm: (195693) HOSP. REG. DE SORRISO  
A Partir de: 01/09/2020 Até30/09/2020  
Qtde Plantões: 11

Processo N.: 94282/2021

Nome: (94386/1) SOLANGE DA SILVA LIMA  
Cargo/Função: (4946) PROFIS TEC NIV MEDIO SERV SAUDE SUS  
Referência: D-006 Carga Horária: 40H  
Un. Adm: (195707) HOSP REG DOUTOR ANTONIO CARLOS SOUTO FONTES  
A Partir de: 01/03/2020 Até31/03/2020  
Qtde Plantões: 14

Processo N.: 77672/2021

Nome: (292630/1) SOLANGE DIANA KROSKI  
Cargo/Função: (12038) NIVEL TECNICO ASSISTENCIAL  
Referência: 000 Carga Horária: 40H  
Un. Adm: (195740) HOSP. REG. DE SINOP  
A Partir de: 01/12/2020 Até31/12/2020  
Qtde Plantões: 14

Processo N.: 148354/2021

Nome: (281182/2) SONILDA APARECIDA SOARES PEREIRA  
Cargo/Função: (12038) NIVEL TECNICO ASSISTENCIAL  
Referência: 000 Carga Horária: 40H  
Un. Adm: (195731) HOSP REG DE ALTA FLORESTA ALBERT SABIN  
A Partir de: 01/01/2021 Até31/01/2021  
Qtde Plantões: 14

Processo N.: 374421/2020

Nome: (281182/2) SONILDA APARECIDA SOARES PEREIRA  
Cargo/Função: (12038) NIVEL TECNICO ASSISTENCIAL  
Referência: 000 Carga Horária: 40H  
Un. Adm: (195731) HOSP REG DE ALTA FLORESTA ALBERT SABIN  
A Partir de: 01/09/2020 Até30/09/2020  
Qtde Plantões: 14

Processo N.: 142136/2021

Nome: (296663/1) SUELLEN MAYARA MARQUES ALESSI  
Cargo/Função: (12036) NIVEL SUPERIOR ASSISTENCIAL  
Referência: 000 Carga Horária: 40H  
Un. Adm: (195693) HOSP. REG. DE SORRISO  
A Partir de: 01/08/2020 Até31/08/2020  
Qtde Plantões: 14

Processo N.: 27053/2021

Nome: (296663/1) SUELLEN MAYARA MARQUES ALESSI  
Cargo/Função: (12036) NIVEL SUPERIOR ASSISTENCIAL  
Referência: 000 Carga Horária: 40H  
Un. Adm: (195693) HOSP. REG. DE SORRISO  
A Partir de: 01/10/2020 Até31/10/2020  
Qtde Plantões: 13

Processo N.: 77672/2021

Nome: (296794/2) SULMA BRITES  
Cargo/Função: (12038) NIVEL TECNICO ASSISTENCIAL  
Referência: 000 Carga Horária: 40H  
Un. Adm: (195740) HOSP. REG. DE SINOP  
A Partir de: 01/12/2020 Até31/12/2020



Qtde Plantões: 12

Processo N.: 138056/2021

Nome: (296557/1) SUSI CRISTINA DE PAULA  
Cargo/Função: (12038) NIVEL TECNICO ASSISTENCIAL  
Referência: 000 Carga Horária: 40H  
Un. Adm: (195693) HOSP. REG. DE SORRISO  
A Partir de: 01/09/2020 Até30/09/2020  
Qtde Plantões: 12

Processo N.: 63855/2021

Nome: (291774/2) SUZI HELENA DE MELLO GARCIA  
Cargo/Função: (12036) NIVEL SUPERIOR ASSISTENCIAL  
Referência: 000 Carga Horária: 30H  
Un. Adm: (195685) HOSP. REG. DE RONDONOPOLIS IRMÂELZA GIOVANELLA  
A Partir de: 01/12/2020 Até31/12/2020  
Qtde Plantões: 10

Processo N.: 27695/2021

Nome: (282223/2) TAINARA FERREIRA DOS SANTOS  
Cargo/Função: (12046) NIVEL FUNDAMENTAL ADMINISTRATIVO  
Referência: 000 Carga Horária: 40H  
Un. Adm: (195693) HOSP. REG. DE SORRISO  
A Partir de: 01/10/2020 Até31/10/2020  
Qtde Plantões: 6

Processo N.: 371754/2020

Nome: (292206/2) TATIANE SALU DA SILVA  
Cargo/Função: (12036) NIVEL SUPERIOR ASSISTENCIAL  
Referência: 000 Carga Horária: 40H  
Un. Adm: (195740) HOSP. REG. DE SINOP  
A Partir de: 01/07/2020 Até31/07/2020  
Qtde Plantões: 14

Processo N.: 77664/2021

Nome: (292206/2) TATIANE SALU DA SILVA  
Cargo/Função: (12036) NIVEL SUPERIOR ASSISTENCIAL  
Referência: 000 Carga Horária: 40H  
Un. Adm: (195740) HOSP. REG. DE SINOP  
A Partir de: 01/12/2020 Até31/12/2020  
Qtde Plantões: 14

Processo N.: 371754/2020

Nome: (296946/1) THAIS CRISTINA CUSTODIO PINTO  
Cargo/Função: (12036) NIVEL SUPERIOR ASSISTENCIAL  
Referência: 000 Carga Horária: 40H  
Un. Adm: (195740) HOSP. REG. DE SINOP  
A Partir de: 01/07/2020 Até31/07/2020  
Qtde Plantões: 14

Processo N.: 371738/2020

Nome: (296977/1) THIAGO VIEIRA DE MORAIS  
Cargo/Função: (12046) NIVEL FUNDAMENTAL ADMINISTRATIVO  
Referência: 000 Carga Horária: 40H  
Un. Adm: (195740) HOSP. REG. DE SINOP  
A Partir de: 01/07/2020 Até31/07/2020  
Qtde Plantões: 14

Processo N.: 371754/2020

Nome: (297035/1) TIELLY RIBEIRO PONCONI  
Cargo/Função: (12036) NIVEL SUPERIOR ASSISTENCIAL  
Referência: 000 Carga Horária: 40H  
Un. Adm: (195740) HOSP. REG. DE SINOP  
A Partir de: 01/07/2020 Até31/07/2020  
Qtde Plantões: 12

Processo N.: 77664/2021

Nome: (297035/1) TIELLY RIBEIRO PONCONI  
Cargo/Função: (12036) NIVEL SUPERIOR ASSISTENCIAL  
Referência: 000 Carga Horária: 40H  
Un. Adm: (195740) HOSP. REG. DE SINOP  
A Partir de: 01/12/2020 Até31/12/2020  
Qtde Plantões: 14

Processo N.: 63855/2021

Nome: (291647/2) UESLEI DE TOLEDO EPHIGENIO  
Cargo/Função: (12036) NIVEL SUPERIOR ASSISTENCIAL  
Referência: 000 Carga Horária: 30H  
Un. Adm: (195685) HOSP. REG. DE RONDONOPOLIS IRMÂELZA GIOVANELLA  
A Partir de: 01/12/2020 Até31/12/2020  
Qtde Plantões: 10

Processo N.: 371738/2020

Nome: (296986/1) VALDECI COSTA RIBEIRO  
Cargo/Função: (12046) NIVEL FUNDAMENTAL ADMINISTRATIVO  
Referência: 000 Carga Horária: 40H  
Un. Adm: (195740) HOSP. REG. DE SINOP  
A Partir de: 01/07/2020 Até31/07/2020  
Qtde Plantões: 14

Processo N.: 142138/2021

Nome: (285673/2) VALDIR CARLOS ZATTERA  
Cargo/Função: (12046) NIVEL FUNDAMENTAL ADMINISTRATIVO  
Referência: 000 Carga Horária: 40H  
Un. Adm: (195693) HOSP. REG. DE SORRISO  
A Partir de: 01/08/2020 Até31/08/2020  
Qtde Plantões: 14

Processo N.: 77672/2021

Nome: (292606/1) VALDIRENE LUCIA ROBERTO GONCALVES  
Cargo/Função: (12038) NIVEL TECNICO ASSISTENCIAL  
Referência: 000 Carga Horária: 40H  
Un. Adm: (195740) HOSP. REG. DE SINOP  
A Partir de: 01/12/2020 Até31/12/2020  
Qtde Plantões: 14

Processo N.: 77672/2021

Nome: (299131/1) VALDIRENE SANTOS  
Cargo/Função: (12038) NIVEL TECNICO ASSISTENCIAL  
Referência: 000 Carga Horária: 40H  
Un. Adm: (195740) HOSP. REG. DE SINOP  
A Partir de: 01/12/2020 Até31/12/2020  
Qtde Plantões: 14

Processo N.: 494386/2020

Nome: (94425/1) VALDSON ANDRE CAMPOS ROSA  
Cargo/Função: (4946) PROFIS TEC NIV MEDIO SERV SAUDE SUS  
Referência: D-007 Carga Horária: 40H  
Un. Adm: (195707) HOSP REG DOUTOR ANTONIO CARLOS SOUTO FONTES  
A Partir de: 01/11/2020 Até30/11/2020  
Qtde Plantões: 13

Processo N.: 94282/2021

Nome: (94425/1) VALDSON ANDRE CAMPOS ROSA  
Cargo/Função: (4946) PROFIS TEC NIV MEDIO SERV SAUDE SUS  
Referência: D-007 Carga Horária: 40H  
Un. Adm: (195707) HOSP REG DOUTOR ANTONIO CARLOS SOUTO FONTES  
A Partir de: 01/03/2020 Até31/03/2020  
Qtde Plantões: 14

Processo N.: 77672/2021

Nome: (292889/1) VALERIA MARTINS FERNANDES  
Cargo/Função: (12038) NIVEL TECNICO ASSISTENCIAL  
Referência: 000 Carga Horária: 40H  
Un. Adm: (195740) HOSP. REG. DE SINOP  
A Partir de: 01/12/2020 Até31/12/2020  
Qtde Plantões: 14

Processo N.: 77672/2021

Nome: (292887/1) VALERIA MENEGHELLI  
Cargo/Função: (12038) NIVEL TECNICO ASSISTENCIAL  
Referência: 000 Carga Horária: 40H  
Un. Adm: (195740) HOSP. REG. DE SINOP  
A Partir de: 01/12/2020 Até31/12/2020  
Qtde Plantões: 14

Processo N.: 71029/2021

Nome: (294004/1) VALMIR CORREIA DA SILVA  
Cargo/Função: (12038) NIVEL TECNICO ASSISTENCIAL  
Referência: 000 Carga Horária: 40H  
Un. Adm: (195685) HOSP. REG. DE RONDONOPOLIS IRMÂELZA GIOVANELLA  
A Partir de: 01/12/2020 Até31/12/2020  
Qtde Plantões: 13

Processo N.: 30274/2021

Nome: (282181/2) VALMIR DA SILVA SANTOS  
Cargo/Função: (12046) NIVEL FUNDAMENTAL ADMINISTRATIVO  
Referência: 000 Carga Horária: 40H  
Un. Adm: (195707) HOSP REG DOUTOR ANTONIO CARLOS SOUTO FONTES  
A Partir de: 01/12/2020 Até31/12/2020  
Qtde Plantões: 13

Processo N.: 138056/2021

Nome: (281093/2) VANDA APARECIDA DA SILVA  
Cargo/Função: (12038) NIVEL TECNICO ASSISTENCIAL  
Referência: 000 Carga Horária: 40H  
Un. Adm: (195693) HOSP. REG. DE SORRISO  
A Partir de: 01/09/2020 Até30/09/2020  
Qtde Plantões: 11

Processo N.: 30382/2021

Nome: (115452/1) VANDA NEVES DE ALMEIDA CRUZ  
Cargo/Função: (4946) PROFIS TEC NIV MEDIO SERV SAUDE SUS  
Referência: D-006 Carga Horária: 40H  
Un. Adm: (195707) HOSP REG DOUTOR ANTONIO CARLOS SOUTO FONTES  
A Partir de: 01/12/2020 Até16/12/2020  
Qtde Plantões: 8

Processo N.: 30382/2021

Nome: (94426/1) VANESSA CRUZ RAMOS  
Cargo/Função: (4946) PROFIS TEC NIV MEDIO SERV SAUDE SUS  
Referência: D-007 Carga Horária: 40H  
Un. Adm: (195707) HOSP REG DOUTOR ANTONIO CARLOS SOUTO FONTES  
A Partir de: 01/12/2020 Até31/12/2020  
Qtde Plantões: 13

Processo N.: 142136/2021

Nome: (281091/2) VANESSA DA SILVA ROCHA  
Cargo/Função: (12036) NIVEL SUPERIOR ASSISTENCIAL  
Referência: 000 Carga Horária: 40H  
Un. Adm: (195693) HOSP. REG. DE SORRISO  
A Partir de: 01/08/2020 Até31/08/2020  
Qtde Plantões: 12

Processo N.: 27053/2021

Nome: (281091/2) VANESSA DA SILVA ROCHA  
Cargo/Função: (12036) NIVEL SUPERIOR ASSISTENCIAL  
Referência: 000 Carga Horária: 40H  
Un. Adm: (195693) HOSP. REG. DE SORRISO  
A Partir de: 01/10/2020 Até31/10/2020  
Qtde Plantões: 14

Processo N.: 77672/2021

Nome: (299143/1) VANESSA LIMA DA SILVA  
Cargo/Função: (12038) NIVEL TECNICO ASSISTENCIAL  
Referência: 000 Carga Horária: 40H  
Un. Adm: (195740) HOSP. REG. DE SINOP  
A Partir de: 01/12/2020 Até31/12/2020  
Qtde Plantões: 13

Processo N.: 77672/2021

Nome: (299127/1) VANESSA MACIEL DA SILVA

Cargo/Função: (12038) NIVEL TECNICO ASSISTENCIAL  
Referência: 000 Carga Horária: 40H  
Un. Adm: (195740) HOSP. REG. DE SINOP  
A Partir de: 01/12/2020 Até31/12/2020  
Qtde Plantões: 14

Processo N.: 142136/2021

Nome: (296693/1) VANI DE CASTRO  
Cargo/Função: (12036) NIVEL SUPERIOR ASSISTENCIAL  
Referência: 000 Carga Horária: 40H  
Un. Adm: (195693) HOSP. REG. DE SORRISO  
A Partir de: 01/08/2020 Até31/08/2020  
Qtde Plantões: 14

Processo N.: 27053/2021

Nome: (296693/1) VANI DE CASTRO  
Cargo/Função: (12036) NIVEL SUPERIOR ASSISTENCIAL  
Referência: 000 Carga Horária: 40H  
Un. Adm: (195693) HOSP. REG. DE SORRISO  
A Partir de: 01/10/2020 Até31/10/2020  
Qtde Plantões: 13

Processo N.: 142136/2021

Nome: (87501/3) VANIA BANFI DE QUADROS  
Cargo/Função: (12036) NIVEL SUPERIOR ASSISTENCIAL  
Referência: 000 Carga Horária: 40H  
Un. Adm: (195693) HOSP. REG. DE SORRISO  
A Partir de: 01/08/2020 Até31/08/2020  
Qtde Plantões: 13

Processo N.: 27053/2021

Nome: (87501/3) VANIA BANFI DE QUADROS  
Cargo/Função: (12036) NIVEL SUPERIOR ASSISTENCIAL  
Referência: 000 Carga Horária: 40H  
Un. Adm: (195693) HOSP. REG. DE SORRISO  
A Partir de: 01/10/2020 Até31/10/2020  
Qtde Plantões: 13

Processo N.: 84365/2021

Nome: (95633/1) VIRGINIA BEATRIZ DE RESENDE SILVA  
Cargo/Função: (4912) PROFIS TEC NIV SUPERIOR SERV SAUDE SUS  
Referência: D-007 Carga Horária: 40H  
Un. Adm: (195685) HOSP. REG. DE RONDONOPOLIS IRMÃELZA GIOVANELLA  
A Partir de: 01/12/2020 Até16/12/2020  
Qtde Plantões: 7

Processo N.: 138056/2021

Nome: (281078/2) VIVIANE SILVA PIRES BARBOSA  
Cargo/Função: (12038) NIVEL TECNICO ASSISTENCIAL  
Referência: 000 Carga Horária: 40H  
Un. Adm: (195693) HOSP. REG. DE SORRISO  
A Partir de: 01/09/2020 Até30/09/2020  
Qtde Plantões: 3

Processo N.: 139306/2021

Nome: (90045/1) VOLMAR EHRHARDT  
Cargo/Função: (4989) PROFIS APOIO SERV SAUDE SUS  
Referência: D-007 Carga Horária: 40H  
Un. Adm: (195693) HOSP. REG. DE SORRISO  
A Partir de: 01/11/2020 Até30/11/2020  
Qtde Plantões: 5

Processo N.: 95645/2021

Nome: (280908/2) WALTER DA SILVA SOBRAL JUNIOR  
Cargo/Função: (12038) NIVEL TECNICO ASSISTENCIAL  
Referência: 000 Carga Horária: 40H  
Un. Adm: (195707) HOSP REG DOUTOR ANTONIO CARLOS SOUTO FONTES  
A Partir de: 01/11/2019 Até30/11/2019  
Qtde Plantões: 13

Processo N.: 437539/2020

Nome: (297056/1) WILLIAN ALVERI DA SILVA  
Cargo/Função: (12046) NIVEL FUNDAMENTAL ADMINISTRATIVO  
Referência: 000 Carga Horária: 40H  
Un. Adm: (195731) HOSP REG DE ALTA FLORESTA ALBERT SABIN  
A Partir de: 01/10/2020 Até31/10/2020  
Qtde Plantões: 14

Processo N.: 494391/2020

Nome: (91206/1) WILMA APARECIDA MENDES MARTINS  
Cargo/Função: (4989) PROFIS APOIO SERV SAUDE SUS  
Referência: D-007 Carga Horária: 40H  
Un. Adm: (195707) HOSP REG DOUTOR ANTONIO CARLOS SOUTO FONTES  
A Partir de: 01/11/2020 Até30/11/2020  
Qtde Plantões: 13

Processo N.: 494386/2020

Nome: (94390/1) WILSON CONCEICAO DO NASCIMENTO  
Cargo/Função: (4946) PROFIS TEC NIV MEDIO SERV SAUDE SUS  
Referência: D-007 Carga Horária: 40H  
Un. Adm: (195707) HOSP REG DOUTOR ANTONIO CARLOS SOUTO FONTES  
A Partir de: 01/11/2020 Até30/11/2020  
Qtde Plantões: 14

Processo N.: 94282/2021

Nome: (94390/1) WILSON CONCEICAO DO NASCIMENTO  
Cargo/Função: (4946) PROFIS TEC NIV MEDIO SERV SAUDE SUS  
Referência: D-007 Carga Horária: 40H  
Un. Adm: (195707) HOSP REG DOUTOR ANTONIO CARLOS SOUTO FONTES  
A Partir de: 01/03/2020 Até31/03/2020  
Qtde Plantões: 14

Processo N.: 138056/2021

Nome: (127762/6) ZENEIDE TEREZINHA PERONDI  
Cargo/Função: (12038) NIVEL TECNICO ASSISTENCIAL  
Referência: 000 Carga Horária: 40H

Un. Adm: (195693) HOSP. REG. DE SORRISO  
A Partir de: 01/09/2020 Até30/09/2020  
Qtde Plantões: 13

PUBLICADA, REGISTRADA, CUMPRE-SE.  
Cuiabá-MT, 10 de Maio de 2021.  
Gilberto Gomes de Figueiredo  
Secretário de Estado de Saúde

PORTARIA/SES/00246/2021  
11/05/2021

DE:

O Secretário de Estado de Saúde no uso de suas atribuições que lhes são conferidas por lei,

Resolve: RETIFICAR  
Evento: Regime de Plantão SUS LC nº441/2011

Processo N.: 449405/2020

Nome: (94390/1) WILSON CONCEICAO DO NASCIMENTO  
Cargo/Função: (4946) PROFIS TEC NIV MEDIO SERV SAUDE SUS  
Referência: D-007 Carga Horária: 40H  
Un. Adm: (195707) HOSP REG DOUTOR ANTONIO CARLOS SOUTO FONTES  
A Partir de: 01/10/2020 Até31/10/2020  
Qtde Plantões: 12

PUBLICADA, REGISTRADA, CUMPRE-SE.  
Cuiabá-MT, 10 de Maio de 2021.  
Gilberto Gomes de Figueiredo  
Secretário de Estado de Saúde

O Secretário de Estado de Saúde no uso de suas atribuições que lhes são conferidas por lei,

Resolve: RETIFICAR - SES  
Objeto: CONTRATAÇÃO TEMPORARIA

CONTRATO/SES/04659/2021 DE: 11/05/2021

Processo N°: 127242/2021  
Contratado: (293186/3) HELIVANIA SOUZA SILVA  
CPF: 041.441.671-60  
Cargo/Função: (12040) NIVEL AUXILIAR ASSISTENCIAL  
Perfil Profissional: AUX LABORATO  
Carga Horária: 40 horas semanais  
Un. Adm: (195685) HOSP. REG. DE RONDONOPOLIS IRMÃELZA GIOVANELLA  
A Partir de: 16/04/2021 Até15/04/2022

CONTRATO/SES/04660/2021 DE: 11/05/2021

Processo N°: 128732/2021  
Contratado: (299126/2) SANDRA APARECIDA CAMARGO  
CPF: 819.401.141-87  
Cargo/Função: (12038) NIVEL TECNICO ASSISTENCIAL  
Perfil Profissional: TÈC. ENFERMAGEM  
Carga Horária: 40 horas semanais  
Un. Adm: (195740) HOSP. REG. DE SINOP  
A Partir de: 25/03/2021 Até31/05/2021

CONTRATO/SES/04661/2021 DE: 11/05/2021

Processo N°: 128732/2021  
Contratado: (304525/1) NELI DE LOURDES RIBEIRO  
CPF: 622.567.851-49  
Cargo/Função: (12038) NIVEL TECNICO ASSISTENCIAL  
Perfil Profissional: TÈC. ENFERMAGEM  
Carga Horária: 40 horas semanais  
Un. Adm: (195740) HOSP. REG. DE SINOP  
A Partir de: 23/03/2021 Até31/05/2021

PUBLICADA, REGISTRADA, CUMPRE-SE.  
Cuiabá-MT, 10 de Maio de 2021.  
Gilberto Gomes de Figueiredo  
Secretário de Estado de Saúde

BOLETIM DE PESSOAL/SES/00442/2021  
11/05/2021

DE:

O Secretário de Estado de Saúde no uso de suas atribuições que lhes são conferidas por lei,

Resolve: REMOVER  
Evento: REMOCAO

Processo N.: 65783/2021

Nome: (50119/2) MARTA CRISTINA BUNORO FERRO  
Cargo/Função: (4912) PROFIS TEC NIV SUPERIOR SERV SAUDE SUS  
Para Un. Adm: (136719) DIR. DO MT - HEMOCENTRO  
A Partir de: 10/05/2021

PUBLICADA, REGISTRADA, CUMPRE-SE.  
Cuiabá-MT, 10 de Maio de 2021.  
Gilberto Gomes de Figueiredo  
Secretário de Estado de Saúde

BOLETIM DE PESSOAL/SES/00443/2021  
11/05/2021

DE:

O Secretário de Estado de Saúde no uso de suas atribuições que lhes são conferidas por lei,

Resolve: CONCEDER  
Evento: ADICIONAL NOTURNO

Processo N.: 494424/2020

Nome: (68153/4) ELAINNE ARRUDA PIRES CINTRA  
Cargo/Função: (4912) PROFIS TEC NIV SUPERIOR SERV SAUDE SUS  
Un. Adm: (195707) HOSP REG DOUTOR ANTONIO CARLOS SOUTO FONTES  
A Partir de: 08/11/2020 Até 08/11/2020

Processo N.: 494424/2020

Nome: (94036/1) JOAO CARLOS RONDON DE LIMA  
Cargo/Função: (4912) PROFIS TEC NIV SUPERIOR SERV SAUDE SUS  
Un. Adm: (195707) HOSP REG DOUTOR ANTONIO CARLOS SOUTO FONTES  
A Partir de: 10/11/2020 Até 10/11/2020

Processo N.: 494424/2020

Nome: (116025/1) ROGERIO DIAS DA CUNHA RAMSDORF  
Cargo/Função: (4912) PROFIS TEC NIV SUPERIOR SERV SAUDE SUS  
Un. Adm: (195707) HOSP REG DOUTOR ANTONIO CARLOS SOUTO FONTES  
A Partir de: 07/11/2020 Até 07/11/2020

Processo N.: 494424/2020

Nome: (94067/1) RONALDO ALVES DA SILVA  
Cargo/Função: (4912) PROFIS TEC NIV SUPERIOR SERV SAUDE SUS  
Un. Adm: (195707) HOSP REG DOUTOR ANTONIO CARLOS SOUTO FONTES  
A Partir de: 18/11/2020 Até 18/11/2020

Processo N.: 494424/2020

Nome: (39591/2) RONALDO LUIZ MARQUES  
Cargo/Função: (4912) PROFIS TEC NIV SUPERIOR SERV SAUDE SUS  
Un. Adm: (195707) HOSP REG DOUTOR ANTONIO CARLOS SOUTO FONTES  
A Partir de: 03/11/2020 Até 03/11/2020

PUBLICADA, REGISTRADA, CUMPRE-SE.  
Cuiabá-MT, 10 de Maio de 2021.  
Gilberto Gomes de Figueiredo  
Secretário de Estado de Saúde

BOLETIM DE PESSOAL/SES/00444/2021  
11/05/2021

DE:

O Secretário de Estado de Saúde no uso de suas atribuições que lhes são conferidas por lei,

Resolve: DEFERIR

Evento: LICENÇA PARA TRATAMENTO DE SAUDE

Processo N.:

Nome: (118358/1) AGNALDO FERREIRA DOURADO  
Cargo/Função: (4989) PROFIS APOIO SERV SAUDE SUS  
Un. Adm: (195685) HOSP. REG. DE RONDONOPOLIS IRMÃELZA GIOVANELLA  
A Partir de: 19/04/2021 Até17/07/2021

Processo N.:

Nome: (95303/1) ANA FRANCISCA DE SOUZA MAYER  
Cargo/Função: (4946) PROFIS TEC NIV MEDIO SERV SAUDE SUS  
Un. Adm: (118710) UNID.ESPEC. DE CONTR. MOVIMENTACAO DE PESSOAL  
A Partir de: 05/04/2021 Até03/07/2021

Processo N.:

Nome: (111396/1) ANDRE LUIZ FERREIRA DE SOUZA  
Cargo/Função: (4946) PROFIS TEC NIV MEDIO SERV SAUDE SUS  
Un. Adm: (135712) COORD. DE VIGILANCIA EM SAUDE AMBIENTAL  
A Partir de: 29/03/2021 Até27/04/2021

Processo N.:

Nome: (123131/1) ANTONIO CARLOS GARGIONI FILHO  
Cargo/Função: (4912) PROFIS TEC NIV SUPERIOR SERV SAUDE SUS  
Un. Adm: (118710) UNID.ESPEC. DE CONTR. MOVIMENTACAO DE PESSOAL  
A Partir de: 06/04/2021 Até05/05/2021

Processo N.:

Nome: (57174/1) CECILIA TOMOKO MANZANO NOGAMI  
Cargo/Função: (4912) PROFIS TEC NIV SUPERIOR SERV SAUDE SUS  
Un. Adm: (151688) DIR. DO ESCRITORIO REG. DE SAUDE DE SINOP  
A Partir de: 20/04/2021 Até18/06/2021

Processo N.:

Nome: (114732/1) CLEUZA PEREIRA LEITE BRANDAO  
Cargo/Função: (4946) PROFIS TEC NIV MEDIO SERV SAUDE SUS  
Un. Adm: (118710) UNID.ESPEC. DE CONTR. MOVIMENTACAO DE PESSOAL  
A Partir de: 04/04/2021 Até02/07/2021

Processo N.:

Nome: (95462/1) DEIJANIRA FRANCISCO PODADEIRO  
Cargo/Função: (4946) PROFIS TEC NIV MEDIO SERV SAUDE SUS  
Un. Adm: (118710) UNID.ESPEC. DE CONTR. MOVIMENTACAO DE PESSOAL  
A Partir de: 17/04/2021 Até15/07/2021

Processo N.:

Nome: (126704/1) ELISEU DE CARVALHO RANGEL  
Cargo/Função: (4912) PROFIS TEC NIV SUPERIOR SERV SAUDE SUS  
Un. Adm: (179086) UNID. DE DESENVOLVIMENTO ORGANIZACIONAL  
A Partir de: 12/04/2021 Até10/07/2021

Processo N.:

Nome: (81762/1) FLAVIA RIBEIRO CARDOSO FERNANDES TORTORELLI  
Cargo/Função: (4912) PROFIS TEC NIV SUPERIOR SERV SAUDE SUS  
Un. Adm: (118710) UNID.ESPEC. DE CONTR. MOVIMENTACAO DE PESSOAL  
A Partir de: 16/04/2021 Até14/07/2021

Processo N.:

Nome: (41100/2) FLORIPEDES MARTINS GAZOLLA  
Cargo/Função: (4989) PROFIS APOIO SERV SAUDE SUS  
Un. Adm: (195693) HOSP. REG. DE SORRISO  
A Partir de: 19/04/2021 Até29/04/2021

Processo N.:

Nome: (123925/1) GISELE TURIBIO SCHUTZE MURA  
Cargo/Função: (4912) PROFIS TEC NIV SUPERIOR SERV SAUDE SUS  
Un. Adm: (118710) UNID.ESPEC. DE CONTR. MOVIMENTACAO DE PESSOAL  
A Partir de: 23/04/2021 Até20/08/2021

Processo N.:

Nome: (94446/1) GUIOMAR CRISPIN  
Cargo/Função: (4946) PROFIS TEC NIV MEDIO SERV SAUDE SUS  
Un. Adm: (195707) HOSP REG DOUTOR ANTONIO CARLOS SOUTO FONTES  
A Partir de: 30/03/2021 Até28/04/2021

Processo N.:

Nome: (94446/2) GUIOMAR CRISPIN  
Cargo/Função: (4946) PROFIS TEC NIV MEDIO SERV SAUDE SUS  
Un. Adm: (195707) HOSP REG DOUTOR ANTONIO CARLOS SOUTO FONTES  
A Partir de: 30/03/2021 Até28/04/2021

Processo N.:

Nome: (95502/1) LINDOBERG JOSE DE SOUZA  
Cargo/Função: (4912) PROFIS TEC NIV SUPERIOR SERV SAUDE SUS  
Un. Adm: (195685) HOSP. REG. DE RONDONOPOLIS IRMÃELZA GIOVANELLA  
A Partir de: 05/04/2021 Até04/05/2021

Processo N.:

Nome: (115471/1) LUCIA MARIA DE ALMEIDA  
Cargo/Função: (4946) PROFIS TEC NIV MEDIO SERV SAUDE SUS  
Un. Adm: (058904) SECRET.GERAL DO CONS. ESTADUAL DE SAÚDE  
A Partir de: 18/03/2021 Até16/04/2021

Processo N.:

Nome: (101179/2) LUCIANO CABRAL DOS SANTOS  
Cargo/Função: (4946) PROFIS TEC NIV MEDIO SERV SAUDE SUS  
Un. Adm: (195707) HOSP REG DOUTOR ANTONIO CARLOS SOUTO FONTES  
A Partir de: 30/03/2021 Até05/04/2021

Processo N.:

Nome: (81296/2) MARCIA FATIMA FOLADOR  
Cargo/Função: (4912) PROFIS TEC NIV SUPERIOR SERV SAUDE SUS  
Un. Adm: (197220) COORD. DE GESTAO AMBULATORIAL CRIDAC/CER III  
A Partir de: 17/04/2021 Até15/06/2021

Processo N.:

Nome: (90073/1) MARIA DE FATIMA ALMEIDA DE MORAES  
Cargo/Função: (4946) PROFIS TEC NIV MEDIO SERV SAUDE SUS  
Un. Adm: (151556) DIR. DO ESCRITORIO REG. DE SAUDE DE CACERES  
A Partir de: 06/04/2021 Até13/04/2021

Processo N.:

Nome: (64073/1) MARIA HELENA LEMOS VILELA CABETTE  
Cargo/Função: (4912) PROFIS TEC NIV SUPERIOR SERV SAUDE SUS  
Un. Adm: (195685) HOSP. REG. DE RONDONOPOLIS IRMÃELZA GIOVANELLA  
A Partir de: 29/03/2021 Até24/09/2021

Processo N.:

Nome: (95496/1) MARIA LUZIA DA CRUZ RODRIGUES  
Cargo/Função: (4989) PROFIS APOIO SERV SAUDE SUS  
Un. Adm: (195685) HOSP. REG. DE RONDONOPOLIS IRMÃELZA GIOVANELLA  
A Partir de: 16/04/2021 Até12/10/2021

Processo N.:

Nome: (90306/1) MARIA NAZARE DO NASCIMENTO  
Cargo/Função: (4946) PROFIS TEC NIV MEDIO SERV SAUDE SUS  
Un. Adm: (118710) UNID.ESPEC. DE CONTR. MOVIMENTACAO DE PESSOAL  
A Partir de: 21/04/2021 Até30/04/2021

Processo N.:

Nome: (84153/2) MELISSA CRISTINA SILVA  
Cargo/Função: (4912) PROFIS TEC NIV SUPERIOR SERV SAUDE SUS  
Un. Adm: (197165) COORD. DE ATENCAO AS DOENCAS CRONICAS  
A Partir de: 24/03/2021 Até02/04/2021

Processo N.:

Nome: (257594/1) MIRNA VILFRIDA DA SILVA MEDRADO  
Cargo/Função: (5365) TECNICO ADMINISTRATIVO L 10052  
Un. Adm: (179078) UNID. SETORIAL DE CONTROLE INTERNO - UNISECI  
A Partir de: 08/03/2021 Até06/04/2021

Processo N.:

Nome: (106601/1) NILVA DA SILVEIRA DE JESUS TRETER  
Cargo/Função: (4946) PROFIS TEC NIV MEDIO SERV SAUDE SUS  
Un. Adm: (196665) COORD. DE EXECUCAO FINANCEIRA  
A Partir de: 07/04/2021 Até05/07/2021

Processo N.:

Nome: (29319/2) OSNEY CORREA DE OLIVEIRA  
Cargo/Função: (4989) PROFIS APOIO SERV SAUDE SUS  
Un. Adm: (179124) GER. DE MOVIMENTACAO E MONITORAMENTO  
A Partir de: 09/04/2021 Até20/04/2021

Processo N.:

Nome: (62065/3) SOLANGE SILVA ROCHA  
Cargo/Função: (4912) PROFIS TEC NIV SUPERIOR SERV SAUDE SUS  
Un. Adm: (118710) UNID.ESPEC. DE CONTR. MOVIMENTACAO DE PESSOAL  
A Partir de: 20/04/2021 Até29/04/2021

Processo N.:

Nome: (62065/2) SOLANGE SILVA ROCHA  
Cargo/Função: (4912) PROFIS TEC NIV SUPERIOR SERV SAUDE SUS  
Un. Adm: (118710) UNID.ESPEC. DE CONTR. MOVIMENTACAO DE PESSOAL  
A Partir de: 20/04/2021 Até29/04/2021



Processo N.:

Nome: (93992/1) ZIRLEY MARIA DA SILVA  
 Cargo/Função: (4912) PROFIS TEC NIV SUPERIOR SERV SAUDE SUS  
 Un. Adm: (197025) GER. DE CAPTACAO DE ORGAOS E TECIDOS  
 A Partir de: 15/04/2021 Até21/05/2021  
 PUBLICADA, REGISTRADA, CUMPR-SE.  
 Cuiabá-MT, 10 de Maio de 2021.  
 Gilberto Gomes de Figueiredo  
 Secretário de Estado de Saúde

BOLETIM DE PESSOAL/SES/00445/2021 DE:  
11/05/2021

O Secretário de Estado de Saúde no uso de suas atribuições que lhes são conferidas por lei,

Resolve: RETIFICAR  
Evento: LICENCA PARA TRATAMENTO DE SAUDE

Processo N.:

Nome: (95443/1) KHRIS BARBOSA GONCALVES CAPELLARI  
 Cargo/Função: (4912) PROFIS TEC NIV SUPERIOR SERV SAUDE SUS  
 Un. Adm: (151726) DIR.DO ESCRITORIO REG.DE SAUDE DE TANGARA DA  
 SERRA  
 A Partir de: 24/02/2021 Até25/03/2021

PUBLICADA, REGISTRADA, CUMPR-SE.  
 Cuiabá-MT, 10 de Maio de 2021.  
 Gilberto Gomes de Figueiredo  
 Secretário de Estado de Saúde

BOLETIM DE PESSOAL/SES/00446/2021 DE:  
11/05/2021

O Secretário de Estado de Saúde no uso de suas atribuições que lhes são conferidas por lei,

Resolve: DEFERIR  
Evento: LICENCA PARA TRATAMENTO DE SAUDE EM PESSOA DA FAMILIA

Processo N.:

Nome: (81760/1) FLAVIA HELENA RAMOS  
 Cargo/Função: (4912) PROFIS TEC NIV SUPERIOR SERV SAUDE SUS  
 Un. Adm: (151556) DIR. DO ESCRITORIO REG. DE SAUDE DE CACERES  
 A Partir de: 31/03/2021 Até29/04/2021

Processo N.:

Nome: (66212/8) JANE RAMOS VARJAO  
 Cargo/Função: (4946) PROFIS TEC NIV MEDIO SERV SAUDE SUS  
 Un. Adm: (151513) DIR. DO ESCRITORIO REG.DE SAUDE DE BARRA DO  
 GARCAS  
 A Partir de: 23/03/2021 Até11/04/2021

Processo N.:

Nome: (107308/1) LEILA LUCIA BARBOSA SIVIERO  
 Cargo/Função: (4912) PROFIS TEC NIV SUPERIOR SERV SAUDE SUS  
 Un. Adm: (196975) COORD. DE TRATAMENTO FORA DO DOMICILIO  
 A Partir de: 06/04/2021 Até20/04/2021

Processo N.:

Nome: (118352/1) MARCOS LUCIANO EVANGELISTA  
 Cargo/Função: (4946) PROFIS TEC NIV MEDIO SERV SAUDE SUS  
 Un. Adm: (118710) UNID.ESPEC. DE CONTR. MOVIMENTACAO DE PESSOAL  
 A Partir de: 05/04/2021 Até03/06/2021

Processo N.:

Nome: (114105/1) ONEIDE MARTINS RIBEIRO ROMERA  
 Cargo/Função: (4912) PROFIS TEC NIV SUPERIOR SERV SAUDE SUS  
 Un. Adm: (058890) OUV. GERAL DO CONSELHO ESTADUAL DE SAÚDE  
 A Partir de: 31/03/2021 Até29/04/2021

Processo N.:

Nome: (58357/1) SONIA DIAS DA LUZ  
 Cargo/Função: (4946) PROFIS TEC NIV MEDIO SERV SAUDE SUS  
 Un. Adm: (179124) GER. DE MOVIMENTACAO E MONITORAMENTO  
 A Partir de: 31/03/2021 Até29/05/2021

Processo N.:

Nome: (111121/1) VANESSA MATTOS SILVA ROSA  
 Cargo/Função: (4946) PROFIS TEC NIV MEDIO SERV SAUDE SUS  
 Un. Adm: (196975) COORD. DE TRATAMENTO FORA DO DOMICILIO  
 A Partir de: 20/04/2021 Até18/06/2021

Processo N.:

Nome: (116168/1) WALDETH PONTES GOMES  
 Cargo/Função: (4912) PROFIS TEC NIV SUPERIOR SERV SAUDE SUS  
 Un. Adm: (118710) UNID.ESPEC. DE CONTR. MOVIMENTACAO DE PESSOAL  
 A Partir de: 09/01/2021 Até07/07/2021

PUBLICADA, REGISTRADA, CUMPR-SE.  
 Cuiabá-MT, 10 de Maio de 2021.  
 Gilberto Gomes de Figueiredo  
 Secretário de Estado de Saúde

SEAF

## SECRETARIA DE ESTADO DE AGRICULTURA FAMILIAR

BOLETIM DE PESSOAL/SEAF/00019/2021 DE:  
11/05/2021

O Sec de Estado de Agricultura Familiar no uso de suas atribuições que lhes são conferidas por lei,

Resolve: DEFERIR  
Evento: LICENÇA PARA TRATAMENTO DE SAUDE/SEGURADO INSS/15

Processo N.:

Nome: (304241/1) ERIC MARCELLUS PEREIRA NAZARIO  
 Cargo/Função: (11525) DGA-8  
 Un. Adm: (180998) GER. FINANCEIRA  
 A Partir de: 20/04/2021 Até26/04/2021

PUBLICADA, REGISTRADA, CUMPR-SE.  
 Cuiabá-MT, 10 de Maio de 2021.  
 Silvano Ferreira do Amaral  
 Sec de Estado de Agricultura Familiar

BOLETIM DE PESSOAL/GOV/00036/2021 DE:  
11/05/2021

O Secretário-Chefe de Gabinete do Governador no uso de suas atribuições que lhes são conferidas por lei,

Resolve: DEFERIR  
Evento: LICENCA PARA TRATAMENTO DE SAUDE

Processo N.:

Nome: (229772/1) CLEBERSON DE SOUZA ORMOND  
 Cargo/Função: (2226) TERCEIRO SARGENTO LC 541/2014  
 Un. Adm: (201553) NUC DE PROTECAO DE DIGNITARIOS  
 A Partir de: 30/03/2021 Até05/04/2021

PUBLICADA, REGISTRADA, CUMPR-SE.  
 Cuiabá-MT, 10 de Maio de 2021.  
 Jordan Espindola dos Santos  
 Secretário-Chefe de Gabinete do Governador

## ADMINISTRAÇÃO INDIRETA

UNEMAT

## UNIVERSIDADE DO ESTADO DE MATO GROSSO

BOLETIM DE PESSOAL/UNEMAT/00119/2021 DE:  
11/05/2021

O Reitor-Presidente da FUNEMT no uso de suas atribuições que lhes são conferidas por lei,

Resolve: DEFERIR  
Evento: LICENCA PARA TRATAMENTO DE SAUDE

Processo N.:

Nome: (224705/3) ADVAN PADILHA DE FRANCA  
 Cargo/Função: (11905) AGENTE UNIVERSITARIO LC 321  
 Un. Adm: (207845) SUPERV. DE APOIO ACADEMICO  
 A Partir de: 05/04/2021 Até19/04/2021

Processo N.:

Nome: (241079/1) ALESSANDRO SPINOLA BERGAMO  
 Cargo/Função: (11905) AGENTE UNIVERSITARIO LC 321  
 Un. Adm: (206172) FACULDADE DE CIENCIAS EXATAS E TECNOLOGICAS  
 A Partir de: 27/04/2021 Até25/06/2021

Processo N.:

Nome: (140615/2) GISLENE RAMOS BESSA  
 Cargo/Função: (11802) PROFESSOR UNEMAT LC 534/2014  
 Un. Adm: (206725) FACULD. DE CIENCIAS SOCIAIS APLIC. E DA  
 LINGUAGEM  
 A Partir de: 20/04/2021 Até18/06/2021

Processo N.:

Nome: (252691/1) JANE AMORIM DA SILVA  
 Cargo/Função: (11905) AGENTE UNIVERSITARIO LC 321  
 Un. Adm: (205940) ASSES. TECNICA ADMINISTRATIVA  
 A Partir de: 16/04/2021 Até30/04/2021

Processo N.:

Nome: (37899/2) LORI HACK DE JESUS  
 Cargo/Função: (11802) PROFESSOR UNEMAT LC 534/2014  
 Un. Adm: (207241) FACULD DE EDUC. E CIENCIAS SOCIAIS APLICADAS  
 A Partir de: 27/03/2021 Até05/04/2021

Processo N.:

Nome: (249923/1) LUCIANNE PARISI DIAS  
 Cargo/Função: (11905) AGENTE UNIVERSITARIO LC 321  
 Un. Adm: (207551) DIR. DE UNID. REG. - ADMINISTRATIVA  
 A Partir de: 22/04/2021 Até21/05/2021

## Processo N.:

Nome: (94476/2) MARCIO DA CUNHA SOUZA  
Cargo/Função: (11905) AGENTE UNIVERSITARIO LC 321  
Un. Adm: (054704) REITORIA  
A Partir de: 21/04/2021 Até19/06/2021

## Processo N.:

Nome: (80590/1) MARIA PEDRA DE AGUIAR CASTRO  
Cargo/Função: (11900) AUXILIAR UNIVERSITARIO LC 321  
Un. Adm: (207713) DIR. DE UNID. REG. - ADMINISTRATIVA  
A Partir de: 13/04/2021 Até11/07/2021

## Processo N.:

Nome: (233623/2) THIAGO NASCIMENTO DE OLIVEIRA PORTO  
Cargo/Função: (11910) TECNICO UNIVERSITARIO LC 321  
Un. Adm: (205176) UNID. DE REPRES. DA UNEMAT EM CUIABA  
A Partir de: 19/04/2021 Até03/05/2021

PUBLICADA, REGISTRADA, CUMPRE-SE.  
Cuiabá-MT, 10 de Maio de 2021.  
Rodrigo Bruno Zanin  
Reitor-Presidente da FUNEMT

## JUCEMAT

## JUNTA COMERCIAL

PORTARIA/JUCEMAT/00011/2021  
11/05/2021

DE:

O Presidente da JUCEMAT no uso de suas atribuições que lhes são conferidas por lei,

Resolve: DESIGNAR

Evento: DESIGNAÇÃO EM SUBSTITUIÇÃO CARGO EM COMISSÃO/FUNÇÃO

## Processo N.:

Nome: (255319/1) TAIS DA SILVA VIEIRA  
A Partir de: 17/05/2021 Até15/06/2021  
Cargo/Função: (11622) DGA-8 SERVIDOR  
Substituído: (113241/2) MARISTELLA XAVIER DE MOURA  
Un. Adm: (209724) GER. DE GESTAO DE PESSOAS

PUBLICADA, REGISTRADA, CUMPRE-SE.  
Cuiabá-MT, 10 de Maio de 2021.  
Manceol Lourenço de Amorim Silva  
Presidente da JUCEMAT

## MT SAÚDE

## INSTITUTO MATO GROSSO SAÚDE

BOLETIM DE PESSOAL/MT SAUDE/00022/2021  
11/05/2021

DE:

O Presidente do MT SAUDE no uso de suas atribuições que lhes são conferidas por lei,

Resolve: RETIFICAR

Evento: LICENÇA PARA TRATAMENTO DE SAUDE/SEGURADO INSS/15

## Processo N.:

Nome: (302580/1) ROGGER DAYAN GONCALVES BELARDI  
Cargo/Função: (11525) DGA-8  
Un. Adm: (197599) GER. DE PATRIMONIO E SERVICOS  
A Partir de: 25/03/2021 Até01/04/2021

PUBLICADA, REGISTRADA, CUMPRE-SE.  
Cuiabá-MT, 10 de Maio de 2021.  
Misma Thalita dos Anjos Coutinho  
Presidente do MT SAUDE

## INDEA

## INSTITUTO DE DEFESA AGROPECUÁRIA

BOLETIM DE PESSOAL/INDEA/00166/2021  
11/05/2021

DE:

O Presidente do INDEA no uso de suas atribuições que lhes são conferidas por lei,

Resolve: DEFERIR

Evento: LICENÇA PARA TRATAMENTO DE SAUDE

## Processo N.:

Nome: (55317/3) FRANCIS LIVIO CORREA QUEIROZ  
Cargo/Função: (3870) FISCAL EST DEF AGRO E FLORESTAL L9070  
Un. Adm: (194913) LAB. DE TECNOLOGIA DA MADEIRA  
A Partir de: 31/03/2021 Até20/04/2021

## Processo N.:

Nome: (90524/2) IVONE BORDULIS DAMO  
Cargo/Função: (5349) ANALISTA ADMINISTRATIVO L 10052  
Un. Adm: (181110) COORD. FINANCEIRA E CONTABIL  
A Partir de: 06/04/2021 Até12/04/2021

## Processo N.:

Nome: (93543/2) KIDNEY FRANKLIN ARAUJO DOS SANTOS  
Cargo/Função: (3874) AGENTE FISCAL EST DEF AGRO FLOR I L9070  
Un. Adm: (149543) UNID. LOCAL DE EXECUCAO DE JUARA  
A Partir de: 16/04/2021 Até13/05/2021

## Processo N.:

Nome: (143286/8) MADELINE FRANCIELE SCHREIBER GOVEIA  
Cargo/Função: (3876) AGENTE FISCAL EST DEF AGRO FLOR II L9070  
Un. Adm: (148792) UNID. LOCAL DE EXECUCAO DE CARLINDA  
A Partir de: 16/04/2021 Até25/04/2021

## Processo N.:

Nome: (257645/1) NAGILA DE SOUZA E SILVA  
Cargo/Função: (3876) AGENTE FISCAL EST DEF AGRO FLOR II L9070  
Un. Adm: (148768) UNID. LOCAL DE EXECUCAO DE NOVA BANDEIRANTE  
A Partir de: 19/04/2021 Até28/04/2021

PUBLICADA, REGISTRADA, CUMPRE-SE.  
Cuiabá-MT, 10 de Maio de 2021.  
Emanuele Gonçalves de Almeida  
Presidente do INDEA

## DETRAN

## DEPARTAMENTO ESTADUAL DE TRÂNSITO

PORTARIA/DETRAN/00070/2021  
11/05/2021

DE:

O Presidente do DETRAN no uso de suas atribuições que lhes são conferidas por lei,

Resolve: RETIFICAR

Evento: AFAST. POR MOTIVO DE PRISAO FLAGRANTE OU PREVENTIVA COM ONUS

## Processo N.:

Nome: (80720/1) BENEDITO XAVIER DA MATA  
Cargo/Função: (5446) AUXILIAR DO SERVICO DE TRANSITO LC 505/13  
Un. Adm: (118621) UNID.ESPEC.CONTROLE MOVIMENTACAO PESSOAL  
A Partir de: 01/01/2021 Até28/04/2021

PUBLICADA, REGISTRADA, CUMPRE-SE.  
Cuiabá-MT, 10 de Maio de 2021.  
Gustavo Reis Lobo de Vasconcelos  
Presidente do DETRAN

BOLETIM DE PESSOAL/DETRAN/00198/2021  
11/05/2021

DE:

O Presidente do DETRAN no uso de suas atribuições que lhes são conferidas por lei,

Resolve: DEFERIR

Evento: LICENÇA PARA TRATAMENTO DE SAUDE

## Processo N.:

Nome: (237079/1) DOUGLAS ASTERIO DOS SANTOS  
Cargo/Função: (5430) AGENTE DO SERVICO DE TRANSITO LC 505/13  
Un. Adm: (103306) 2º RONDONOPOLIS  
A Partir de: 07/04/2021 Até14/04/2021

## Processo N.:

Nome: (230283/1) EDINALDO FERNANDES BARRETO  
Cargo/Função: (5430) AGENTE DO SERVICO DE TRANSITO LC 505/13  
Un. Adm: (197947) GER. DE CONT. DE FOR. DE CONDUTORES  
A Partir de: 16/04/2021 Até29/04/2021

## Processo N.:

Nome: (257544/1) EDUARDO DOS SANTOS DE SOUZA  
Cargo/Função: (5430) AGENTE DO SERVICO DE TRANSITO LC 505/13  
Un. Adm: (197351) GER. DE ATEND. DE PROCESSOS DE CNH  
A Partir de: 16/04/2021 Até25/04/2021

## Processo N.:

Nome: (256548/1) FRANCIANE BERNARDINO  
Cargo/Função: (5430) AGENTE DO SERVICO DE TRANSITO LC 505/13  
Un. Adm: (184047) GER. DE MEDIDAS ADMINIST.E PENALIDADES AO CONDUTOR  
A Partir de: 06/04/2021 Até05/05/2021

## Processo N.:

Nome: (127104/1) MACIEL DE OLIVEIRA  
Cargo/Função: (5430) AGENTE DO SERVICO DE TRANSITO LC 505/13  
Un. Adm: (198145) GER. DE REG. NAC. DE VEICULOS - RENAVAL  
A Partir de: 07/04/2021 Até29/09/2021

## Processo N.:

Nome: (81450/1) MANOEL MENACHO DE ASSUNCAO  
Cargo/Função: (5430) AGENTE DO SERVICO DE TRANSITO LC 505/13  
Un. Adm: (103349) 4°CACERES  
A Partir de: 21/04/2021 Até19/06/2021

## Processo N.:

Nome: (225350/1) OTONIEL PEREIRA MACHADO COSTA  
Cargo/Função: (5430) AGENTE DO SERVICO DE TRANSITO LC 505/13  
Un. Adm: (155551) 46°GUARANTA DO NORTE  
A Partir de: 13/04/2021 Até26/04/2021

PUBLICADA, REGISTRADA, CUMpra-SE.  
Cuiabá-MT, 10 de Maio de 2021.  
Gustavo Reis Lobo de Vasconcelos  
Presidente do DETRAN

BOLETIM DE PESSOAL/DETRAN/00199/2021  
11/05/2021

DE:

O Presidente do DETRAN no uso de suas atribuições que lhes são conferidas por lei,

Resolve: DEFERIR

Evento: LICENCA PARA TRATAMENTO DE SAUDE EM PESSOA DA FAMILIA

## Processo N.:

Nome: (274235/1) ELI DE SOUSA LEANDRO  
Cargo/Função: (5430) AGENTE DO SERVICO DE TRANSITO LC 505/13  
Un. Adm: (155390) 20°ALTA FLORESTA  
A Partir de: 26/04/2021 Até02/05/2021

## Processo N.:

Nome: (275131/4) GILMARA FREIRE QUENOIZORE  
Cargo/Função: (5430) AGENTE DO SERVICO DE TRANSITO LC 505/13  
Un. Adm: (155578) 8°BARRA DO BUGRES  
A Partir de: 12/04/2021 Até16/04/2021

PUBLICADA, REGISTRADA, CUMpra-SE.  
Cuiabá-MT, 10 de Maio de 2021.  
Gustavo Reis Lobo de Vasconcelos  
Presidente do DETRAN

BOLETIM DE PESSOAL/DETRAN/00200/2021  
11/05/2021

DE:

O Presidente do DETRAN no uso de suas atribuições que lhes são conferidas por lei,

Resolve: DEFERIR

Evento: LICENCA A GESTANTE

## Processo N.:

Nome: (139177/1) AMANDA RODRIGUES SIQUEIRA  
Cargo/Função: (5430) AGENTE DO SERVICO DE TRANSITO LC 505/13  
Un. Adm: (102989) GER. DO NUCLEO DE ATENDIMENTO DO JD. DAS AMERICAS  
A Partir de: 10/04/2021 Até06/10/2021

PUBLICADA, REGISTRADA, CUMpra-SE.  
Cuiabá-MT, 10 de Maio de 2021.  
Gustavo Reis Lobo de Vasconcelos  
Presidente do DETRAN

## MTPREV

## MATO GROSSO PREVIDÊNCIA

BOLETIM DE PESSOAL/MT PREV/00043/2021  
11/05/2021

DE:

O Diretor Presidente MT PREV no uso de suas atribuições que lhes são conferidas por lei,

Resolve: DEFERIR

Evento: LICENCA PARA TRATAMENTO DE SAUDE EM PESSOA DA FAMILIA

## Processo N.:

Nome: (243896/1) MARISTELA CRESTANI FAVA  
Cargo/Função: (5365) TECNICO ADMINISTRATIVO L 10052  
Un. Adm: (210196) GER. DE APOSENTADOS E PENSIONISTAS  
A Partir de: 24/04/2021 Até25/05/2021

PUBLICADA, REGISTRADA, CUMpra-SE.  
Cuiabá-MT, 10 de Maio de 2021.  
Elliton Oliveira de Souza  
Diretor Presidente MT PREV

## LICITAÇÃO

## SECRETARIAS

## SEFI AG

## SECRETARIA DE ESTADO DE PLANEJAMENTO E GESTÃO

SECRETARIA DE ESTADO DE PLANEJAMENTO E GESTÃO  
SUPERINTENDÊNCIA DE LICITAÇÕES E REGISTRO DE PREÇOS

## AVISO DE SUSPENSÃO

## PREGÃO ELETRÔNICO Nº 008/2021/SEPLAG

## PROCESSO Nº 311.093/2019/SEPLAG

A Superintendência de Licitações e Registro de Preços/SEPLAG vem a público informar que o Pregão Eletrônico nº 008/2021/SEPLAG, marcado para ser realizado no dia 11/05/2021 às 09h00min - Horário local (Cuiabá/MT), cujo objeto é o Registro de Preços para futura e eventual contratação de empresa especializada na prestação de serviços continuados de gerenciamento e controle de fornecimento de combustíveis (Gasolina comum, Etanol comum, Diesel comum, Diesel S10 e Gás Natural Veicular), por rede de postos credenciados no território nacional, com implantação e operacionalização de sistema informatizado e integrado, acessível via WEB, dispondo de tecnologia de registro da operação de abastecimento com segurança e modernidade, por meio de etiqueta autoadesiva "TAG" com a tecnologia RFID (Radio Frequency Identification) ou com a tecnologia NFC (Near Field Communication), podendo ser outra equivalente, visando ao abastecimento de veículos, motores estacionários e embarcações oficiais dos Órgãos/Entidades do Poder Executivo do Estado de Mato Grosso, está SUSPENSO por necessidade de análise/resposta aos pedidos de esclarecimento e impugnações.

Cuiabá-MT, 10 de maio de 2021.

**Katiene Cetsumi Miyakawa Pinheiro**

Secretária Adjunta de Aquisições Governamentais/SEPLAG  
(original assinado nos autos)

## SFMA

## SECRETARIA DE ESTADO DE MEIO AMBIENTE

EXTRATO DE RESULTADO DO CONVITE Nº 001/2021/SEMA- MT  
PROCESSO: 518961/2019

A Secretaria de Estado de Meio Ambiente, neste ato representada por meio da Presidente da Comissão Permanente de Licitação, instituída pela PORTARIA Nº 119/2021/SEMA/MT, no uso de suas atribuições DECLARA FRACASSADO O CERTAME DO CONVITE Nº 01/2021, cujo o objeto visa a "Contratação de profissionais devidamente habilitados para prestar Orientação Técnica aos Monitores e executores dos Projetos Comunitários de Educação Ambiental, no escopo do Projeto Formação de Agentes Populares de Educação Ambiental na Agricultura Familiar e Implementação de Projetos Comunitários de Educação Ambiental, em cumprimento ao Edital Nº 001/2013 - MMA, Convênio Nº 006/2014 MMA/FNMA, SICONV 801789/2014", nova data será publicada via Diário Oficial do Estado e afixado cópia do convite em quadro de avisos do órgão.

Cuiabá - MT, 10 de maio de 2021.

Original assinado

**Bruna Carla Guarim da Silva**

Presidente da CPL Nº 119/2021/SEMA/MT  
SEMA/MT



## SINFRA

## SECRETARIA DE ESTADO DE INFRAESTRUTURA E LOGÍSTICA

AVISO DE RESULTADO DE CLASSIFICAÇÃO  
TOMADA DE PREÇOS - EDITAL n. 01/2021

Processo n. 291181/2020 - OBJETO: Contratação de empresa especializada em serviços na área de engenharia/arquitetura para construção e recuperação do muro de fechamento do Batalhão da Polícia Militar Ambiental no município de Várzea Grande/MT. Lote: ÚNICO. A Secretaria de Estado de Infraestrutura e Logística, por meio da Comissão Permanente de Licitação, designada pela Portaria n. 056/2020/CGAB/SINFRA, de 17/04/2020, publicada no DOE n. 27.734, de 20/04/2020, páginas 16/17, torna público que a sessão interna de resultado do julgamento da documentação de proposta de preço das empresas habilitadas foi deliberada e divulga a classificação conforme segue:

CLASSIFICAÇÃO	EMPRESA	VALOR PROPOSTO
1ª CLASSIFICADA	R. M Engenharia Eireli CNPJ n. 30.195.839/0001-93	R\$ 497.370,87 (quatrocentos e noventa e sete mil trezentos e setenta reais e oitenta e sete centavos).
2ª CLASSIFICADA	Traço Arquitetura Ltda - EPP CNPJ n. 04.553.072/0001-17	514.106,94 (quinhentos e quatorze mil cento e seis reais e noventa e quatro centavos).
3ª CLASSIFICADA	CAG Engenharia e Construções Eireli CNPJ n. 09.488.002/0001-46.	541.154,76 (quinhentos e quarenta e um mil cento e cinquenta e quatro reais e setenta e seis centavos).

A íntegra do julgamento da fase de classificação da Proposta de Preços, contendo os motivos de fato e de direito expostos pela comissão processante encontram-se inseridos na ata da sessão interna de resultado do julgamento da documentação da proposta de preço e declaração da licitante vencedora, que poderá ser obtida no site [www.sinfra.mt.gov.br](http://www.sinfra.mt.gov.br), acessando o menu "documentos" e no submenu "licitações e editais". A CPL comunica que os autos estão franqueados à interessada, para vistas, no prazo de 05 (cinco) dias a partir desta publicação. Informações gerais: telefone n. (65) 3613-0529 e-mail: [cpl@sinfra.mt.gov.br](mailto:cpl@sinfra.mt.gov.br). Cuiabá 10 de maio de 2021.

**Rogério Sebastião Magalhães**

Presidente da Comissão Permanente de Licitação  
SINFRA/MT

**Visto:** **Marcelo de Oliveira e Silva**  
Secretário de Estado de Infraestrutura e Logística do Estado de Mato Grosso  
SINFRA - MT

## SESP

## SECRETARIA DE ESTADO DE SEGURANÇA PÚBLICA

## RETIFICAÇÃO DE AVISO DE LICITAÇÃO

## CONVITE 003/2021/SESPMT

## PROCESSO: 39342/2020 E SIAG Nº 0372737

A Secretaria de Estado de Segurança Pública - SESP, torna público para conhecimento dos interessados, a RETIFICAÇÃO da Publicação feita no Diário Oficial do Estado - D.O.E. na edição nº 27.993, de 06 de maio de 2021, página 163, nos termos que seguem:

Onde se lê:

SESSÃO PÚBLICA PARA RECEBIMENTO DAS PROPOSTAS E DOS DOCUMENTOS DE HABILITAÇÃO: a partir das **09h30** do dia 13/05/2021.

Leia-se:

SESSÃO PÚBLICA PARA RECEBIMENTO DAS PROPOSTAS E DOS DOCUMENTOS DE HABILITAÇÃO: a partir das **14h30** do dia 13/05/2021.

Cuiabá-MT, 10 de maio de 2021.

(ORIGINAL ASSINADO)

**NADYA BRUNO MORCELI**

Superintendente de Aquisições e Contratos  
SUAC/SAAS/SESP-MT

## AVISO DE RESULTADO

PREGÃO ELETRÔNICO Nº 017/2021/SESP-MT  
PROCESSO: 451563/2020 E SIAG Nº 0451563

A Secretaria de Estado de Segurança Pública - SESP torna público o resultado do PREGÃO ELETRÔNICO Nº 017/2021/SESP, cujo objeto é a contratação de empresa especializada em prestação de serviços de limpeza e manutenção de piscina, para atender a demanda da Unidade de Tangará da Serra (CR 7), gerida pela Polícia Militar do Estado de Mato Grosso.

LOTE	EMPRESA	CNPJ	VALOR TOTAL
001	ZARAENLA SERVIÇOS DE CONSTRUÇÃO CIVIL EIRELI	31.756.377/0001-07	R\$ 44.280,00

HOMOLOGO TODO O PROCESSO LICITATÓRIO NO VALOR TOTAL DE R\$ 44.280,00 (QUARENTA E QUATRO MIL, DUZENTOS E OITENTA REAIS).

Cuiabá-MT, 06 de maio de 2021.

(ORIGINAL ASSINADO)

**CARLOS GEORGE DE CARVALHO DAVIM**

Secretário Adjunto de Segurança Pública

SASP/SESP-MT

## AVISO DE SUSPENSÃO

PREGÃO ELETRÔNICO Nº 019/2021/SESP-MT  
PROCESSO: 57538/2021 E SIAG Nº 0057538

A Secretaria de Estado de Segurança Pública torna público que resolve **SUSPENDER** a abertura do PREGÃO ELETRÔNICO Nº 019/2021/SESP, cujo objeto é a contratação de empresa especializada para prestação de serviços de limpeza, asseio e conservação, descupinização, dedetização e desratização (controle de pragas), de áreas internas e externas, compreendendo, além da mão de obra, o fornecimento de materiais e equipamentos necessários à execução dos serviços, visando atender a Secretaria de Estado de Segurança Pública e suas Unidades sediadas em todo o Estado de Mato Grosso.

A suspensão justifica-se em virtude da necessidade de maior tempo para a apresentação de respostas aos pedidos de esclarecimento e impugnações.

Cuiabá-MT, 10 de maio de 2021.

(ORIGINAL ASSINADO)

**NADYA BRUNO MORCELI**

Superintendente de Aquisições e Contratos

SUAC/SAAS/SESP-MT

## AVISO DE ABERTURA

PREGÃO ELETRÔNICO Nº 033/2021/SESP-MT  
PROCESSO: 149974/2021 E SIAG Nº 0905754

A Secretaria de Estado de Segurança Pública vem a público informar a abertura do PREGÃO ELETRÔNICO Nº 033/2021/SESP-MT, cujo objeto é a aquisição de material permanente - equipamentos de TI (Data show) - para atender objeto do Convênio nº 0905752/2020, cujo objetivo é fortalecer a Polícia Militar Estadual, por meio de equipamentos de informática.

**LANÇAMENTO E ENVIO DA (S) PROPOSTA (S) NO SIAG:** de 12/05/2021 a 23/05/2021, período integral, e no dia 24/05/2021 até às 08h00min (horário de Cuiabá-MT).

**ABERTURA DAS PROPOSTAS:** 24/05/2021 às 08h30min (horário de Cuiabá-MT), no Portal de Aquisições da Secretaria de Estado de Planejamento e Gestão de Mato Grosso - SEPLAG/MT. Link: <http://aquisicoes.gestao.mt.gov.br/>

**EDITAL DISPONIBILIZADO:** no Portal de Aquisições da SEPLAG/MT, por meio do Link: <https://aquisicoes.gestao.mt.gov.br/sgc/faces/pub/sgc/central/EditalPageList.jsp>

**ESCLARECIMENTOS:** E-mail: [pregao@sesp.mt.gov.br](mailto:pregao@sesp.mt.gov.br)

**TELEFONES PARA CONTATO:** (65) 3613-8146 e 3613-5536.

Cuiabá-MT, 10 de maio de 2021.

(ORIGINAL ASSINADO)

**NADYA BRUNO MORCELI**

Superintendente de Aquisições e Contratos

SUAC/SAAS/SESP-MT

RETIFICAÇÃO DA RATIFICAÇÃO DA DISPENSA DE LICITAÇÃO Nº  
006/2021/SESP

A Secretaria de Estado de Segurança Pública - SESP, torna público para conhecimento dos interessados a **RETIFICAÇÃO** da Publicação da Ratificação da Dispensa de Licitação nº 006/2021/SESP, feita no Diário

Oficial do Estado - D.O.E. na edição nº 27.993, de 06 de maio de 2021, página 162. Retifica-se nos termos que seguem:

**Onde se lê:**

(...) no valor global de **R\$ 7.583.160,00** (sete milhões, quinhentos e oitenta e três mil, cento e sessenta reais) (...)

**Leia-se:**

(...) no valor global de **R\$ 7.583.161,00** (sete milhões, quinhentos e oitenta e três mil, cento e sessenta e um reais) (...)

Cuiabá-MT, 10 de maio de 2020.

(ORIGINAL ASSINADO)

**CARLOS GEORGE DE CARVALHO DAVIM**

Secretário Adjunto de Segurança Pública  
SASP/SESP-MT

**SETASC**

**SECRETARIA DE ESTADO DE ASSISTÊNCIA SOCIAL E CIDADANIA**

**AVISO DE RESULTADO**

**PREGÃO ELETRÔNICO N.º 003/2021/SETASC  
PROCESSO 0115284/2021**

A **SECRETARIA DE ESTADO DE ASSISTÊNCIA SOCIAL E CIDADANIA**, por intermédio de seu Pregoeiro, designado pela Portaria nº 029/2020/SETASC, de 07/05/2020, publicada no Diário Oficial do Estado em 08/05/2020, torna público para conhecimento dos interessados, que as empresas abaixo relacionadas, sagraram-se vencedoras do Pregão Eletrônico em epígrafe, cujo objeto é: **registro de preços para contratação de pessoa jurídica para futuro e eventual fornecimento de cobertores, do tipo manta, em atendimento ao Programa Aconchego, conforme especificações e quantidades constantes neste Termo de Referência**, com valor total de R\$ 7.181.360,00 (sete milhões, cento e oitenta e um mil e trezentos e sessenta reais), como segue:

**LOTE 1 - AMPLA CONCORRÊNCIA**

**VENCEDORA:** NACIONAL TEXTIL COMÉRCIO LTDA  
**CNPJ:** 21.025.124/0001-00

ITEM	DESCRIÇÃO	UN	QTD	VLR UNIT (R\$)	VLR TOTAL (R\$)
1	Cobertor de casal com composição 100% poliéster, contendo no mínimo as medidas de 2,10 m x 1,80m, com gramatura mínima de 260 G/M2, na cor azul royal, com acabamento em debrun cetinet de 80mm de largura, na cor azul royal, personalizado em toda a sua extensão com texto e logomarca na cor branca, conforme modelo em anexo. Deverá possuir etiqueta contendo todas as informações obrigatórias, conforme legislação vigente.	UN	200.000	33,25	6.650.000,00

**LOTE 2 - COTA RESERVADA ME/EPP - Lei 147/2014 - Art. 48, inc. III**

**VENCEDORA:** CONEXAO 65 - TECNOLOGIA E NEGÓCIOS LTDA  
**CNPJ:** 38.115.679/0001-37

ITEM	DESCRIÇÃO	UN	QTD	VLR UNIT (R\$)	VLR TOTAL (R\$)
------	-----------	----	-----	----------------	-----------------

1	Cobertor de casal com composição 100% poliéster, contendo no mínimo as medidas de 2,10 m x 1,80m, com gramatura mínima de 260 G/M2, na cor azul royal, com acabamento em debrun cetinet de 80mm de largura, na cor azul royal, personalizado em toda a sua extensão com texto e logomarca na cor branca, conforme modelo em anexo. Deverá possuir etiqueta contendo todas as informações obrigatórias, conforme legislação vigente.	UN	16.000	33,21	531.360,00
---	---	----	--------	-------	------------

Cuiabá-MT, 10 de maio de 2021.

Assinatura manuscrita de Marcos Alexandre Pereira Stocco, Pregoeiro.

**TERMO DE HOMOLOGAÇÃO  
PREGÃO ELETRÔNICO 003/2021  
PROCESSO 0115284/2021**

Tendo em vista o que consta dos autos deste procedimento, bem como pela não objeção do presente processo administrativo nº **0115284/2021**, do Pregão Eletrônico nº 002/2020/SETASC, e em consonância com as Portarias 029/2020/SETASC e 032/2020/GAB-SEC/SETASC/MT, **HOMOLOGO** o presente certame, para todos os efeitos legais, nos termos do artigo 4º, inciso XXII, da Lei 10.520/2002 e do artigo 49 do Decreto Estadual 840/2017, o qual tem por objeto: : **registro de preços para contratação de pessoa jurídica para futuro e eventual fornecimento de cobertores, do tipo manta, em atendimento ao Programa Aconchego, conforme especificações e quantidades constantes neste Termo de Referência**, no valor total de R\$ 7.181.360,00 (sete milhões, cento e oitenta e um mil e trezentos e sessenta reais) às empresas abaixo relacionadas:

**LOTE 1 - AMPLA CONCORRÊNCIA**

**VENCEDORA:** NACIONAL TEXTIL COMÉRCIO LTDA  
**CNPJ:** 21.025.124/0001-00

**VALOR:** R\$ 6.650.000,00 (seis milhões, seiscentos e cinquenta mil reais)

**LOTE 2 - COTA RESERVADA ME/EPP - Lei 147/2014 - Art. 48, inc. III**

**VENCEDORA:** CONEXAO 65 - TECNOLOGIA E NEGÓCIOS LTDA  
**CNPJ:** 38.115.679/0001-37

**VALOR:** R\$ 531.360,00 (quinhentos e trinta e um mil, trezentos e sessenta reais)

Cuiabá, 10 de maio de 2021.

**Rosângela Aparecida Souza Gomes**  
SECRETÁRIA ADJUNTA DE ADMINISTRAÇÃO SISTÊMICA

**SEAF**

**SECRETARIA DE ESTADO DE AGRICULTURA FAMILIAR**

**ATA DE REGISTRO DE PREÇOS 03/2021/SEAF/MT  
SECRETARIA DE ESTADO DE AGRICULTURA FAMILIAR - SEAF/MT**

**ATA DE REGISTRO DE PREÇOS:** Nº 03/2021/SEAF  
**PROCESSO:** Nº. 1674000/2021/SEAF.

**PREGÃO:** Nº 03/2021/SEAF.

Pelo presente instrumento, o Estado de Mato Grosso, por meio da SECRETARIA DE ESTADO DE AGRICULTURA FAMILIAR -SEAF/MT, situada na Rua Engº, Arnaldo Duarte Monteiro, Edifício Engenheiro José Morbeck, S/Nº - 2º Andar - Centro Político Administrativo, Cuiabá - MT,

CEP: 78049-065, CNPJ: 03.507.415/0012-05, neste ato representado pelo Senhor Secretário de Estado de Agricultura Familiar Silvano Ferreira do Amaral, inscrito no CPF sob nº.395.310.901.49 e portador da Cédula de Identidade sob nº0606142-7 SSP-MT, RESOLVE REGISTRAR O PREÇO da(s) empresa(s) relacionada, quantidades estimadas e indicadas abaixo, de acordo com a classificação obtida em cada lote, atendendo as condições, as especificações técnicas e as propostas ofertadas na licitação regulamentada pelo edital e anexos do PREGÃO ELETRÔNICO nº 03/2021, do tipo **MENOR PREÇO GLOBAL POR LOTE**, PROCESSO ADMINISTRATIVO nº 1674000/2021, independentemente de transcrições, constituindo esta ATA DE REGISTRO DE PREÇOS documento vinculativo e obrigacional às partes.

EMPRESA	NIVALDO FERREIRA DE LAETHE - EPP
CNPJ	21379684/0001-54
ENDEREÇO	COMERCIAL: LOTE 102, GLEBA 08, SETOR ESPIGAO D'OESTE - N:S/N, ZONA RURAL, CACOAL-RO CEP 76960970.
REPRESENTANTE:	Nome: NIVALDO FERREIRA DE LAETHE CPF: 904193677-72, RG: 792181SSP/ES
CONTATO	(69)-98413-9636 -

Sujeitam-se as partes às normas constantes da Constituição Federal de 1988, Lei Federal nº 8666/93 e suas eventuais alterações, Lei Federal nº 10.520/2002, Decreto Estadual nº. 840/2017, Lei Complementar nº 123/2006, Lei Estadual nº 7.696/2002, sem prejuízo de outras normas aplicáveis.

#### 1. DO OBJETO

1.1. Esta Ata possui o objetivo de registrar preço do item abaixo relacionado, no respectivo LOTE, para futura e eventual de aquisição de **mudas de café**, conforme condições e especificações constantes nesta Ata de Registro de Preço.

LOTE 01					
NIVALDO FERREIRA DE LAETHE					
ITEM	DESCRIÇÃO	UNID.	QUANT.	MARCA/ MODELO	VALOR UNIT.
01	MUDA DE CAFÉ CLONAL DA ESPÉCIE COFFEA CANEPHORA, DAS VARIEDADES BOTÂNICAS ROBUSTA CONILON OU HÍBRIDA (CONILON E ROBUSTA), COM 4 A 6 PARES DE FOLHAS COMPLETAMENTE EXPANDIDAS, LIVRE DE PATÓGENOS. O FORNECEDOR DEVE SER DEVIDAMENTE REGISTRADO NO REGISTRO NACIONAL DE SEMENTES E MUDAS (RENASEM) DO MINISTÉRIO DA AGRICULTURA, PECUÁRIA E ABASTECIMENTO (MAPA). UNIDADE	UN	835.000	PRÓPRIA	R\$ 1,17
VALOR TOTAL DO LOTE R\$ 976.950,00 (NOVECENTOS E SETENTA E SEIS MIL, NOVECENTOS E CINQUENTA REAIS).					

LOTE 02 ME/EPP					
NIVALDO FERREIRA DE LAETHE					
ITEM	DESCRIÇÃO	UNID.	QUANT.	MARCA/ MODELO	VALOR UNIT.
01	MUDA DE CAFÉ CLONAL DA ESPÉCIE COFFEA CANEPHORA, DAS VARIEDADES BOTÂNICAS ROBUSTA CONILON OU HÍBRIDA (CONILON E ROBUSTA), COM 4 A 6 PARES DE FOLHAS COMPLETAMENTE EXPANDIDAS, LIVRE DE PATÓGENOS. O FORNECEDOR DEVE SER DEVIDAMENTE REGISTRADO NO REGISTRO NACIONAL DE SEMENTES E MUDAS (RENASEM) DO MINISTÉRIO DA AGRICULTURA, PECUÁRIA E ABASTECIMENTO (MAPA). UNIDADE	UN	65000	PRÓPRIA	R\$ 1,17
VALOR TOTAL DO LOTE R\$ 76.050,00 (SETENTA E SEIS MIL, E CINQUENTA REAIS ).					

LOTE 03					
NIVALDO FERREIRA DE LAETHE					
ITEM	DESCRIÇÃO	UNID.	QUANT.	MARCA/ MODELO	VALOR UNIT.
01	MUDA DE CAFÉ CLONAL DA ESPÉCIE COFFEA CANEPHORA, DAS VARIEDADES BOTÂNICAS ROBUSTA CONILON OU HÍBRIDA (CONILON E ROBUSTA), COM 4 A 6 PARES DE FOLHAS COMPLETAMENTE EXPANDIDAS, LIVRE DE PATÓGENOS. O FORNECEDOR DEVE SER DEVIDAMENTE REGISTRADO NO REGISTRO NACIONAL DE SEMENTES E MUDAS (RENASEM) DO MINISTÉRIO DA AGRICULTURA, PECUÁRIA E ABASTECIMENTO (MAPA). UNIDADE	UN	535000	PRÓPRIA	R\$ 1,17
VALOR TOTAL DO LOTE R\$ 625.950,00 (SEISCENTOS E VINTE E CINCO MIL, NOVECENTOS E CINQUENTA REAIS).					



LOTE 04 ME/EPP					
NIVALDO FERREIRA DE LAETHE					
ITEM	DESCRIÇÃO	UNID.	QUANT.	MARCA/ MODELO	VALOR UNIT.
01	MUDA DE CAFÉ CLONAL DA ESPÉCIE COFFEA CANEPHORA, DAS VARIEDADES BOTÂNICAS ROBUSTA CONILON OU HÍBRIDA (CONILON E ROBUSTA), COM 4 A 6 PARES DE FOLHAS COMPLETAMENTE EXPANDIDAS, LIVRE DE PATÓGENOS. O FORNECEDOR DEVE SER DEVIDAMENTE REGISTRADO NO REGISTRO NACIONAL DE SEMENTES E MUDAS (RENASEM) DO MINISTÉRIO DA AGRICULTURA, PECUÁRIA E ABASTECIMENTO (MAPA). UNIDADE	UN	65000	PRÓPRIA	R\$ 1,17
VALOR TOTAL DO LOTE R\$ 76.050,00 (SETENTA E SEIS MIL E CINQUENTA REAIS).					

1.2. O preço unitário de cada item englobará todas as despesas relativas ao objeto, bem como os respectivos custos diretos e indiretos, incluindo seguro, tributos, remunerações, despesas fiscais e financeiras, benefícios e despesas indiretas (BDI), manuais, transporte, todas as taxas, e quaisquer outras necessárias ao cumprimento do objeto deste registro e não será considerada nenhuma reivindicação adicional de pagamento ou reajustamento de preços.

## 2. DA EXPECTATIVA DE FORNECIMENTO

2.1. Esta Ata de Registro de Preço não gera a obrigação aos órgãos e entidades participantes do Registro de Preços, de contratar, possuindo característica de futura e eventual contratação de acordo com os preços, fornecedores beneficiários e condições relacionadas na licitação e propostas apresentadas.

2.2. Consideram-se participantes da Ata de Registro de Preços os órgãos e entidades que responderam a pesquisa de demanda consolidada nos autos, na fase interna da licitação.

2.3. A utilização dos quantitativos registrados nesta Ata, pelos órgãos ou entidades participantes, será restrita ao quantitativo informado na pesquisa de demanda, conforme relatório de pesquisa anexo ao edital.

2.3.1. Excepcionalmente a SEAF poderá remanejar entre os participantes da Ata de Registro de Preços, os quantitativos registrados, desde que devidamente justificado pelo órgão adeso, conforme o artigo 77, VII do Decreto Estadual nº 840/2017.

Cuiabá-MT, 04 de maio de 2021.

**"ORIGINAL DEVIDAMENTE ASSINADA NOS AUTOS DA DATA DE REGISTRO DE PREÇO Nº 03/2021/SEAF/MT"**

**AVISO DE ABERTURA DE LICITAÇÃO  
PREGÃO ELETRÔNICO Nº 008/2021/SEAF/MT  
PROCESSO Nº 101727/2021/SEAF**

O Pregoeiro Oficial da SEAF-MT, nomeado através da Portaria nº 007, DE 12 DE MARÇO DE 2020/SEAF-MT, publicada no D.O.E nº 27.710, em 13/03/2020, **TORNA PÚBLICA** a abertura do **Pregão Eletrônico nº 008/2021/SEAF/MT**.

**OBJETO:** aquisição de material permanente: Sendo 6 (seis) Grades aradoras de 14 discos para tratores de potência 75 cavalos e 02 (dois) veículos, sendo um carro categoria popular e outro tipo pick-up, com

recursos do convênio federal nº 879596/2018 e 01 (uma) Plantadeira hidráulica, com 03 linhas, tipo de cultivo de grão grosso e plantio do tipo convencional, com recurso do Convênio Federal nº 876661/2018, de acordo com as especificações deste Termo de Referência.

**LANÇAMENTO E ENVIO DA(S) PROPOSTA(S) E DOS DOCUMENTOS DE HABILITAÇÃO NO SIAG:** entre os dias **11/05/2021 a 20/05/2021**, período integral. No dia **21/05/2021**, data de abertura da sessão, o horário máximo de aceitação será às **08h00min - horário local (Cuiabá/MT)**.

**ABERTURA DAS PROPOSTAS E INÍCIO DA SESSÃO:** Dia **21/05/2021 às 08h30min. - horário local (Cuiabá/MT)**, através do endereço: <http://aquisicoes.gestao.mt.gov.br>

**DISPONIBILIZAÇÃO DO EDITAL:** O Edital está disponível na internet no Portal de Aquisições Governamentais. Link de acesso: <http://aquisicoes.gestao.mt.gov.br>

**TODAS AS PUBLICAÇÕES REFERENTES A ESTE PREGÃO SERÃO DIVULGADAS NO DIÁRIO OFICIAL DO ESTADO DE MATO GROSSO**  
Link de acesso: <https://www.iomat.mt.gov.br/>

**DÚVIDAS/ ESCLARECIMENTOS/IMPUGNAÇÕES:** [pregao@seaf.mt.gov.br](mailto:pregao@seaf.mt.gov.br).

**TELEFONE PARA CONTATO:** (65) 3613- 6251.

Cuiabá, 10 de maio de 2021.

**(ORIGINAL ASSINADO)  
MAX PAULO MENDES  
Pregoeiro Oficial da SEAF/MT**

## ADMINISTRAÇÃO INDIRETA

### UNEMAT

## UNIVERSIDADE DO ESTADO DE MATO GROSSO

### EXTRATO DO TERMO ADITIVO Nº 001 AO CONTRATO Nº 035/2020-UNEMAT

### PARTES: UNIVERSIDADE DO ESTADO DE MATO GROSSO/ METTA SERVICE SOLUÇÕES INTELIGENTES EIRELI

**DO OBJETO:** O presente Termo Aditivo tem por objeto a prorrogação do prazo contratual por mais 12 (doze) meses, de 06/05/2021 a 05/05/2022.

**DA ASSINATURA:** 10/02/2021.

**DO VALOR:** Permanece o mesmo.

**ASSINAM:** Prof. Dr. Rodrigo Bruno Zanin - Reitor, Sr. Jakson Franque Cardoso - Representante Legal.

### DETRAN

## DEPARTAMENTO ESTADUAL DE TRÂNSITO

### RATIFICAÇÃO E HOMOLOGAÇÃO DOS ATOS DA INEXIGIBILIDADE DE LICITAÇÃO Nº 01/2021/DETRAN/MT.

A Autoridade Competente do Departamento Estadual de Trânsito - DETRAN/MT, no uso das atribuições que lhe são conferidas RATIFICA e HOMOLOGA os atos da Inexigibilidade de Licitação nº 01/2021, processo nº 151682/2021, nos termos do artigo 25, inciso I da Lei Federal nº 8.666/1993.

**OBJETO:** Contratação de empresa especializada em fornecer assinatura/ acesso a ferramenta para pesquisa e comparação de preços praticados pela Administração Pública - Banco de Preços - para atender as necessidades do Departamento Estadual de Trânsito - Detran/MT.

**CONTRATADO:** NP CAPACITAÇÃO E SOLUÇÕES TECNOLOGICAS LTDA - CNPJ 07.797.967/0001-95.

**VALOR TOTAL:** R\$9.875,00 (nove mil oitocentos e setenta e cinco reais).

Cuiabá/MT, 10 de maio de 2021.

**MARIA CAROLINA BORGES DAL'MAGRO  
Assessora Técnica II  
Detran/MT**

# PROCURADORIA GERAL DE JUSTIÇA

## ATO DE INEXIGIBILIDADE DE LICITAÇÃO Nº 012/2021

A Procuradoria-Geral de Justiça do Estado de Mato Grosso, por intermédio da Subprocuradora-Geral de Justiça Administrativa do Ministério Público, considerando estarem presentes, nos autos do processo administrativo Gedoc nº 20.14.0001.0005825/2020-97, os pressupostos autorizativos da legislação que rege a matéria, RATIFICA e torna pública, a contratação, por **INEXIGIBILIDADE DE LICITAÇÃO**, da empresa **GENTE SEGURADORA**, CNPJ nº 90.180.605/0001-02, com sede na Rua Marechal Floriano Peixoto, nº 450, Centro Histórico, Porto Alegre/RS, Cep.: 90020-060, no valor de R\$ 120,00 (cento e vinte reais), referente ao pagamento da franquia para substituição do para-brisa do veículo pertencente à frota institucional: Pajero 4x4 Outdoor - placa QBX 7642 na dotação orçamentária: Projeto/Atividade - 2006.9900; Fonte - 100; Natureza da Despesa - 3390.3000. A presente inexigibilidade está fundamentada nos termos do artigo 25, caput, da Lei Federal n.º 8.666/93.

Cuiabá-MT, 23 de abril de 2021.

**Esther Louise Asvolinsque Peixoto**

Subprocuradora-Geral de Justiça Administrativa

## ATO DE INEXIGIBILIDADE DE LICITAÇÃO Nº 013/2021

A Procuradoria-Geral de Justiça do Estado de Mato Grosso, por intermédio da Subprocuradora-Geral de Justiça Administrativa do Ministério Público, considerando estarem presentes, nos autos do processo administrativo Gedoc nº 20.14.0001.0001081/2021-45, os pressupostos autorizativos da legislação que rege a matéria, RATIFICA e torna pública, a contratação, por **INEXIGIBILIDADE DE LICITAÇÃO**, da empresa **GENTE SEGURADORA**, CNPJ nº 90.180.605/0001-02, com sede na Rua Marechal Floriano Peixoto, nº 450, Centro Histórico, Porto Alegre/RS, Cep.: 90020-060, no valor de R\$ 90,00 (noventa reais), referente ao pagamento da franquia para substituição do retrovisor do veículo pertencente à frota institucional: Chevrolet Trailblazer LTZ - placa QBV 5799 na dotação orçamentária: Projeto/Atividade - 2006.9900; Fonte - 100; Natureza da Despesa - 3390.3000. A presente inexigibilidade está fundamentada nos termos do artigo 25, caput, da Lei Federal n.º 8.666/93.

Cuiabá-MT, 23 de abril de 2021.

**Esther Louise Asvolinsque Peixoto**

Subprocuradora-Geral de Justiça Administrativa

## ATO DE INEXIGIBILIDADE DE LICITAÇÃO Nº 010/2021

A Procuradoria-Geral de Justiça do Estado de Mato Grosso, por intermédio da Subprocuradora-Geral de Justiça Administrativa do Ministério Público, considerando estarem presentes, nos autos do processo administrativo Gedoc nº 20.14.0001.0001163/2021-62, os pressupostos autorizativos da legislação que rege a matéria, RATIFICA e torna pública, a contratação, por **INEXIGIBILIDADE DE LICITAÇÃO**, da empresa **GENTE SEGURADORA**, CNPJ nº 90.180.605/0001-02, com sede na Rua Marechal Floriano Peixoto, nº 450, Centro Histórico, Porto Alegre/RS, Cep.: 90020-060, no valor de R\$

480,00 (quatrocentos e oitenta reais), referente ao pagamento da franquia para substituição do para-brisa dos veículos pertencentes à frota institucional: Toyota Hilux - placa NIZ 4298, Fiat Toro - placa QCS 0790, Fiat Toro - placa QCS 0950 e Fiat Toro - placa QCS 0490 na dotação orçamentária: Projeto/Atividade - 2006.9900; Fonte - 100; Natureza da Despesa - 3390.3000. A presente inexigibilidade está fundamentada nos termos do artigo 25, caput, da Lei Federal n.º 8.666/93.

Cuiabá-MT, 28 de abril de 2021.

**Esther Louise Asvolinsque Peixoto**

Subprocuradora-Geral de Justiça Administrativa

## EXTRATO DE TERMO ADITIVO

**Processo (Gedoc):** 20.14.0001.0001907/2019-59. **Espécie:** 3º Termo Aditivo ao Contrato nº 35/2019. **Contratante:** MINISTÉRIO PÚBLICO DO ESTADO DE MATO GROSSO, por intermédio da PROCURADORIA GERAL DE JUSTIÇA - PGJ, CNPJ/MF nº 14.921.092/0001-57. **Contratada:** FUNDAÇÃO CARLOS CHAGAS, CNPJ nº 60.555.513/0001-90. **Objeto:** Prorrogação do prazo de vigência do Contrato nº 35/2019; que tem por objeto a prestação de serviços técnicos especializados de organização e aplicação das Provas Preambular Objetiva e Discursiva do Concurso Público para provimento do cargo de Promotor de Justiça Substituto; por mais 12 (doze) meses, a partir de 08 de maio de 2021, nos termos do artigo 57, inciso II, da Lei nº 8.666/93. E, tendo em vista a entrada em vigor da Lei Geral de Proteção de Dados Pessoais (LGPD) - Lei nº 13.709/2018, que dispõe sobre o tratamento de dados pessoais, inclusive nos meios digitais, também é objeto do aditivo a inclusão de obrigações de ambas as partes, referentes à sobredita lei. **Assinado:** Em Cuiabá/MT, 07 de maio de 2021. **Assinam:** Esther Louise Asvolinsque Peixoto - Subprocuradora-Geral de Justiça Administrativa e João Luís da Silva - Representante da empresa contratada.

## EXTRATO DE TERMO DE RESCISÃO DE CONTRATO

**Processo (Gedoc):** 20.14.0001.0004046/2020-18. **Espécie:** Termo de Rescisão do Contrato no 25/2018. **Partes:** MINISTÉRIO PÚBLICO DO ESTADO DE MATO GROSSO, por intermédio da PROCURADORIA-GERAL DE JUSTIÇA, CNPJ/MF nº 14.921.092/0001-57, Luiz Antônio Donizete Domiciano, CPF nº 521.xxx.xxx-68 e Cláudia Alves dos Santos Domiciano, CPF nº 834.xxx.xxx-25. **Objeto:** Rescisão amigável do Contrato nº 25/2018; cujo objeto é a locação de imóvel urbano situado na Rua Presidente Vargas, nº 32, Centro, Dom Aquino-MT, destinado à instalação e funcionamento da Promotoria de Justiça da Comarca de Dom Aquino-MT; com respaldo no artigo 79, inciso II, da lei 8.666/93, previsto pelos motivos constantes no artigo 78, XII da aludida lei e na Cláusula Décima do referido Contrato, com efeitos a partir da sua assinatura. **Assinado:** Em Cuiabá-MT, 07 de maio de 2021. **Assinam:** Esther Louise Asvolinsque Peixoto - Subprocuradora-Geral de Justiça Administrativa, Luiz Antônio Donizete Domiciano e Cláudia Alves dos Santos Domiciano - Locadores.

# PROCURADORIA GERAL DO ESTADO

## EXTRATO DO TERMO DE TRANSFERÊNCIA DE VEÍCULOS AUTOMOTOR Nº 001/2021/PGE

**TITULAR:** PROCURADORIA GERAL DO ESTADO- PGE/MT

**DESTINATÁRIO:** SECRETARIA DE SEGURANÇA PÚBLICA- SESP/MT

**OBJETO:** TRANSFERÊNCIA DE 02 (DOIS) VEÍCULOS FIAT PALIO WEEKEND, PLACAS NTX6973 E NTZ0363.

**PROCESSO Nº** 122165/2021

**ASSINAM PELO TITULAR:** PROCURADOR GERAL DO ESTADO FRANCISCO DE ASSIS DA SILVA LOPES E PELO **DESTINATÁRIO:** ALEXANDRE BUSTAMANTE DOS SANTOS

Informe Publicitário

www.mt.gov.br

## ATENÇÃO

Se você **sentir qualquer sintoma da Covid-19,**

**procure imediatamente um médico.**

Tomar a **medicação certa,** logo no início da doença,

**já salvou milhares de vidas e pode salvar a sua.**

MT  
UNIDO  
para  
superar



## DEFENSORIA PÚBLICA

## PORTARIA Nº 0565/2021/DPG

O DEFENSOR PÚBLICO-GERAL DO ESTADO DE MATO GROSSO, no uso de suas atribuições institucionais conferidas pela Lei Orgânica da Defensoria Pública do Estado de Mato Grosso (Lei Complementar Estadual nº. 146, de 29 de dezembro de 2003);

**CONSIDERANDO** a decisão proferida no procedimento nº 3645/2021;

**RESOLVE:**

**HOMOLOGAR** o resultado da avaliação da Comissão de Avaliação de Estágio Probatório, com vistas à confirmação na carreira, após o vencimento do prazo legal, da Servidora Pública Pamela Dier Biolchi.

Cuiabá/MT, 10 de maio de 2021.

**CLODOALDO APARECIDO GONÇALVES QUEIROZ**  
Defensor Público-Geral do Estado de Mato Grosso  
(original assinado)

## PORTARIA Nº 0566/2021/DPG

O DEFENSOR PÚBLICO-GERAL DO ESTADO DE MATO GROSSO, no uso de suas atribuições legais, conferidas pelo art. 11, inciso I, da Lei Complementar Estadual n.º 146, de 29 de dezembro de 2003;

**CONSIDERANDO** a Portaria nº 0840/2020/DPG, que regulamenta o pagamento e designação de servidores para atuação em regime de substituição no âmbito da DPE-MT;

**CONSIDERANDO** a Portaria nº 123/2021/DPG que designa diversos servidores para atuarem em substituição aos Coordenadores e Gerentes dos órgãos da administração sistêmica, nos casos de afastamentos e impedimentos legais de seus titulares;

**CONSIDERANDO** a decisão proferida no procedimento nº 2654/2021;

**RESOLVE:**

**Art. 1º** Alterar, em parte, o art. 1º da Portaria nº 123/2021/DPG, de 22 de janeiro de 2021, que passa a vigorar com a seguinte redação:

GERENTES		
SERVIDOR	GERÊNCIA	SUBSTITUTO
ALINE REGINA SANTANA DE CARVALHO	GER. DE RELAC. E SUPORTE AOS NÚCLEOS DA DEFENSORIA	JOÃO PAULO MAIA OLIVEIRA

**Art. 2º** Ficam mantidas as demais designações previstas na Portaria nº 123/2021/DPG.

**Art. 3º** Esta Portaria entra em vigor na data de sua publicação, revogando-se as disposições em contrário.

Cuiabá/MT, 10 de maio de 2021.

**CLODOALDO APARECIDO GONÇALVES QUEIROZ**  
Defensor Público-Geral do Estado de Mato Grosso  
(original assinado)

## PORTARIA Nº 0567/2021/DPG

O DEFENSOR PÚBLICO-GERAL DO ESTADO DE MATO GROSSO, no uso de suas atribuições legais e institucionais conferidas pelo art. 11, inciso I, da Lei Complementar nº 146, de 29 de dezembro de 2003;

**CONSIDERANDO** a nomeação do servidor João Vitor Ferreira no cargo de Diretor-Geral da Defensoria Pública do Estado de Mato Grosso;

**RESOLVE:**

**Art. 1º** REVOGAR a Portaria nº 0167/2020/SDPG, publicada no Diário Oficial do Estado nº 27.688, no dia 10 de fevereiro de 2020.

**Art. 2º** A presente Portaria entra em vigor na data de sua publicação, revogando as disposições contrárias.

Cuiabá/MT, 10 de maio de 2021.

**CLODOALDO APARECIDO GONÇALVES DE QUEIROZ**  
Defensor Público-Geral do Estado de Mato Grosso  
(original assinado)

## EXTRATO DO 1º TERMO ADITIVO AO CONTRATO Nº 012/2020-DP/MT

**Contratante:** DEFENSORIA PÚBLICA DO ESTADO DE MATO GROSSO.  
**Contratada:** RM INVESTIMENTOS E PARTICIPAÇÕES LTDA

**Processo:** 9071/2020

**Objeto:** O presente termo aditivo objetiva:

a) prorrogar o prazo de vigência do Contrato nº 012/2020, por mais 12 (doze) meses;

**Vigência:** O prazo de vigência do Termo Aditivo terá início em 15/05/2021 e término em 15/05/2022, podendo ser modificado por mútuo acordo entre as partes.

**Fundamento Legal:** artigo 51, da Lei Federal nº 8.666/1993.

**Data de Assinatura:** 22/04/2021

**Assinam:** 1º Subdefensor Público Geral do Estado - Rogério Borges Freitas, Rep. Legal-Amir Antônio Maluf.

## EXTRATO DAS INSCRIÇÕES DEFERIDAS DO CONCURSO 001/2021/DPE-MT

A COMISSÃO ORGANIZADORA DA DEFENSORIA PÚBLICA DO ESTADO DE MATO GROSSO, nomeada pela portaria nº 01080/2020/DPG, publicada no Diário Oficial do Estado em 29 de outubro de 2020, TORNA PÚBLICO as inscrições deferidas para participação no Concurso Cultural nº 001/2021/DPE-MT:

Anderson Rodrigues de Oliveira
Cristiano Fófano Silva
Fabiano Christian Pucci do Nascimento
Gustavo Menegaldo Turatti
João Henrique Thomasi Delfino
Kallel Stéfano Lustosa Rodrigues
Kayo Laport Franco Sant'Anna
Mariana Santos Chaves
Maurício Schneider Schavinski
Maycow Nathan Carvalho Gregório
Thiago da Silva Aguiar
Walison de Lima Cantanhede

Cuiabá-MT, 10 de maio de 2021

(original assinado)  
**Pâmela Dier Biolchi**  
Membro da Comissão Organizadora de Concurso

(original assinado)  
**Paula Assunção Matos Reveles**  
Membro da Comissão Organizadora de Concurso

(original assinado)  
**Murilo Chimenes Sales Peres**  
Membro da Comissão Organizadora de Concurso



## PORTARIA Nº 0568/2021/SDPG

**A SEGUNDA SUBDEFENSORA PÚBLICA-GERAL DO ESTADO DE MATO GROSSO**, no uso de suas atribuições legais e institucionais, conferidas pelo art. 14 - Seção I - A da Lei 146/2003 com redação modificada pela Lei Complementar 608/2018;

## RESOLVE:

**Art. 1º CONCEDER** a Servidora Pública Loana Alyne Moreira Castelo Branco, matrícula 100773, usufruto de 05 (cinco) dias de férias compensatórias, para serem usufruídas nos dias 17/05/2021 a 21/05/2021, referente ao plantão integrado, conforme procedimento 003503/2021.

**Art. 2º CONCEDER** a Servidora Pública Loana Alyne Moreira Castelo Branco, matrícula 100773, usufruto de 05 (cinco) dias de férias compensatórias, para serem usufruídas nos dias 24/05/2021 a 28/05/2021, referente ao plantão integrado, conforme procedimento 003504/2021.

**Art. 3º CONCEDER** a Servidora Pública Loana Alyne Moreira Castelo Branco, matrícula 100773, usufruto de 02 (dois) dias de férias compensatórias, para serem usufruídas nos dias 01/06/2021 e 02/06/2021, referente ao plantão integrado, conforme procedimento 003508/2021.

**Art. 4º CONCEDER** a Defensora Pública Maria Luziane Ribeiro de Castro, matrícula 100112, usufruto de 02 (dois) dias de férias compensatórias, para serem usufruídas nos dias 20/05/2021 e 21/05/2021, referente ao plantão integrado, conforme procedimento 003507/2021.

**Art. 5º CONCEDER** ao Defensor Público Hugo Leonardo Bonfim Fernandes, matrícula 100186, usufruto de 30 (trinta) dias de férias individuais, para serem usufruídas nos dias 07/06/2021 a 06/07/2021, referente ao período aquisitivo 2020/2021, conforme procedimento 003501/2021. Informo ainda que o Defensor Público Érico Ricardo da Silveira atuará como substituo, assim como irá cumular o exercício pleno das funções do substituído.

**Art. 6º CONCEDER** a Servidora Pública Luana Silva Oliveira Barreiros, matrícula 100948, usufruto de 04 (quatro) dias de férias compensatórias, para serem usufruídas nos dias 10/05/2021 a 13/05/2021, referente ao plantão integrado, conforme procedimento 003513/2021.

**Art. 7º CONCEDER** a Servidora Pública Ariana Alves Oliveira Roberto, matrícula 100909, usufruto de 02 (dois) dias de férias compensatórias, para serem usufruídas nos dias 08/07/2021 e 09/07/2021, referente ao plantão integrado, conforme procedimento 003527/2021.

**Art. 8º CONCEDER** a Servidora Pública Ana Luiza Rocha Alves, matrícula 101003830, usufruto de 02 (dois) dias de férias compensatórias, para serem usufruídas nos dias 24/05/2021 e 25/05/2021, referente ao plantão integrado, conforme procedimento 003536/2021.

**Art. 9º CONCEDER** a Servidora Pública Joana Fernanda Pizzato, matrícula 100921, usufruto de 05 (cinco) dias de férias compensatórias, para serem usufruídas nos dias 17/05/2021 a 21/05/2021, referente ao plantão integrado, conforme procedimento 003528/2021.

**Art. 10 CONCEDER** a Servidora Pública Maria Josefina Vieira Costa, matrícula 100630, usufruto de 01 (um) dia de férias compensatórias, para ser usufruída no dia 10/05/2021, referente ao plantão integrado, conforme procedimento 003529/2021.

**Art. 11 CONCEDER** ao Servidor Público Danilo Manfrin Duarte Bezerra, matrícula 101003464, usufruto de 01 (um) dia de férias

compensatórias, para ser usufruída no dia 21/05/2021, referente ao plantão integrado, conforme procedimento 003522/2021.

**Art. 12 CONCEDER** ao Defensor Público Danilo Augusto Rocha Pinheiro, matrícula 100695, usufruto de 05 (cinco) dias de férias compensatórias, para serem usufruídas nos dias 17/05/2021 a 21/05/2021, referente ao plantão integrado, conforme procedimento 003512/2021.

**Art. 13 CONCEDER** a Defensora Pública Janaina Yumi Osaki, matrícula 100702, usufruto de 01 (um) dia de férias compensatórias, para ser usufruída no dia 14/05/2021, referente ao plantão integrado, conforme procedimento 003514/2021.

**Art. 14 CONCEDER** a Defensora Pública Ana Lucia Gonçalves Bandeira Duarte, matrícula 100178, usufruto de 05 (cinco) dias de férias compensatórias, para serem usufruídas nos dias 24/05/2021 a 28/05/2021, referente ao plantão integrado, conforme procedimento 003516/2021.

**Art. 15 CONCEDER** ao Defensor Público Denis Thomaz Rodrigues, matrícula 100499, usufruto de 03 (três) dias de férias compensatórias, para serem usufruídas nos dias 24/05/2021 a 26/05/2021, referente ao plantão integrado, conforme procedimento 003518/2021.

**Art. 16 CONCEDER** ao Defensor Público Danilo Augusto Rocha Pinheiro, matrícula 100695, usufruto de 05 (cinco) dias de férias compensatórias, para serem usufruídas nos dias 24/05/2021 a 28/05/2021, referente ao plantão integrado, conforme procedimento 003525/2021.

**Art. 17 CONCEDER** ao Defensor Público Nicolas Andres Vico Sierra, matrícula 100983, usufruto de 03 (três) dias de férias compensatórias, para serem usufruídas nos dias 19/05/2021 a 21/05/2021, referente ao plantão integrado, conforme procedimento 003532/2021.

**Art. 18 CONCEDER** ao Defensor Público Nicolas Andres Vico Sierra, matrícula 100983, usufruto de 05 (cinco) dias de férias compensatórias, para serem usufruídas nos dias 24/05/2021 a 28/05/2021, referente ao plantão integrado, conforme procedimento 003533/2021.

**Art. 19 CONCEDER** ao Defensor Público Nicolas Andres Vico Sierra, matrícula 100983, usufruto de 03 (três) dias de férias compensatórias, para serem usufruídas nos dias 31/05/2021 a 02/06/2021, referente ao plantão integrado, conforme procedimento 003534/2021.

Cuiabá/MT, 10 de maio de 2021.

## GISELE CHIMATTI BERNA

Segunda Subdefensora Pública-Geral do Estado de Mato Grosso  
(original assinado)

## EXTRATO DE RESCISÃO BILATERAL DO CONTRATO Nº 013/2018/DP/MT

**CONTRATANTE:** DEFENSORIA PÚBLICA DO ESTADO MATO GROSSO.

**CONTRATADA:** BASEI & BASEI LTDA ME

**Processo:** 3346/2021

**OBJETO:** O presente termo tem por objeto a rescisão bilateral do Contrato nº 013/2018, a partir da data de assinatura do presente termo, com a devida devolução do imóvel, nos termos do art. 79, inciso II, da Lei Federal nº 8.666/1993.

**DATA DE ASSINATURA:** 20/04/2021.

**Assina:** Primeiro SubDefensor Público Geral - Rogério Borges Freitas

mt.gov.br

**PARA COMBATER A COVID-19  
E CUIDAR DE VOCÊ,**

**O GOVERNO DE MATO GROSSO  
COMPROU TESTES RÁPIDOS**

**11 VEZES MAIS BARATOS**

**E MEDICAMENTOS PARA**

**O TRATAMENTO PRECOCE.**

Para todas as cidades do estado, o Governo  
distribuiu 300 mil testes rápidos, além de Kit  
Covid para as prefeituras que solicitaram.

Na Baixada Cuiabana, região mais  
impactada pela pandemia, colocou em  
funcionamento o Centro de Triagem  
Covid-19 para pacientes com sintomas leves,  
que realiza testes rápidos e consultas  
médicas, além de tomografia e distribuição  
de medicamentos para os casos necessários.

MT  
UNIDO  
para  
superar

SES  
Secretaria  
de Estado  
de Saúde



Governo de  
Mato  
Grosso

**PODER EXECUTIVO MUNICIPAL****PREFEITURA MUNICIPAL DE BARRA DO BUGRES****AVISO DE REPUBLICAÇÃO E RETIFICAÇÃO  
PREGÃO PRESENCIAL nº 11/2021 - SRP**

O município de Barra do Bugres - MT torna público o aviso de republicação e retificação do pregão presencial nº11/2021 que tem como objeto a REGISTRO DE PREÇOS PARA FUTURA E EVENTUAL PARA AQUISIÇÃO DE EQUIPAMENTOS, FERRAMENTAS E MATERIAIS DE CONSTRUÇÃO PARA ATENDER AS DEMANDAS DA SECRETARIA MUNICIPAL DE INFRA-ESTRUTURA DO MUNICÍPIO DE BARRA DO BUGRES - MT, com data de abertura para o dia 26/05/2021 às 08:00min. Informações e edital retificado poderão ser obtidas junto a comissão de licitação, no Paço Municipal, sito à Praça Felipe F. Mendes, 1000, Centro, das 07:00 às 13:00, no site [www.barradobugres.mt.gov.br/sic](http://www.barradobugres.mt.gov.br/sic), e via telefone (065)3361-3868/1921.

Barra do Bugres/MT, 10 de maio de 2021

**EDIRLEI SOARES DA COSTA**, Pregoeiro

**K3 Publicações em Jornais - k3publicacao@gmail.com**

**PREFEITURA MUNICIPAL DE BRASNORTE****PREFEITURA MUNICIPAL DE BRASNORTE  
EXTRATO DE CONTRATO**

**CONTRATO: 24/2021. ORIGEM: DISPENSA DE LICITAÇÃO Nº 002/2021.** O MUNICÍPIO DE BRASNORTE - MT, pessoa jurídica de direito público interno, com sede administrativa à Rua Curitiba, nº 1.080, Centro, nesta cidade, inscrita no CNPJ sob o nº 01.375.138/0001-38, doravante denominado de CONTRATANTE e a empresa BONE MEDICINA ESPECIALIZADA LTDA, pessoa jurídica de direito privado, inscrita no CNPJ nº 22.563.995/0001-31, com sede na Av. Miguel Sutil, nº 8.000, loja 01, Santa Rosa Tower, Loja 01, na cidade de Cuiabá/MT, neste ato representada por seu sócio administrador GABRIEL NAVES TORRES BORGES, brasileiro, casado, médico, portador do CRM/MT nº 6606, inscrito no CPF nº 711.407.351-87, doravante denominada CONTRATADA. OBJETO: Este termo possui como objetivo a contratação emergencial de pessoa jurídica para prestação de serviços médicos para atendimentos ambulatorial, procedimentos cirúrgicos, serviços de apoio diagnóstico e terapêutico, para suprir as necessidades e demandas do Hospital Municipal de Brasnorte, no Município de Brasnorte do Estado de Mato Grosso, conforme discriminação do Termo de Referência, Anexo I e Proposta Comercial. VALOR MENSAL: R\$ 623.486,00 (Seiscentos e vinte e três mil, quatrocentos e oitenta e seis reais). VALOR GLOBAL: R\$ 1.807.458,00 (Um milhão oitocentos e sete mil quatrocentos e cinquenta e oito reais). VIGÊNCIA: 27/07/2021. DATA DE ASSINATURA: 27/04/2021.

**Edelo Marcelo Ferrari - Prefeito Municipal**

**ASPLEMAT Publicações 65.3642-6515**

**PREFEITURA MUNICIPAL DE CAMPO NOVO DO PARECIS****AVISO DE RESULTADO  
PREGÃO ELETRÔNICO 090/2020**

A PREFEITURA MUNICIPAL DE CAMPO NOVO DO PARECIS, através do seu Pregoeiro, torna público para conhecimento dos interessados que na licitação com modalidade PREGÃO ELETRÔNICO 090/2020, destinado a REGISTRO DE PREÇOS para futura e eventual aquisição de medicamentos para atender as necessidades da Farmácia da Atenção Básica, teve como vencedoras as empresas: CLINICA DIETÉTICA LTDA, com valor total de R\$ 2.220,00 (dois mil e duzentos e vinte reais), CENTERMEDI COMERCIO DE PRODUTOS HOSPITALARES LTDA, com valor total de R\$ 82.041,50 (oitenta e dois mil e quarenta e um reais e cinquenta centavos), RRM COMÉRCIO DE MEDICAMENTOS LTDA com valor total de R\$ 18.264,00 (dezoito mil e duzentos e sessenta e quatro reais), DIMASTER - COMÉRCIO DE PRODUTOS HOSPITALARES LTDA, com valor total de R\$ 174.036,00 (cento e setenta e quatro mil e trinta e seis reais), COMERCIAL CIRURGICA RIOCLARENSE LTDA, com valor total de R\$ 36.607,00 (trinta e seis mil e seiscentos e sete reais), PROMEFARMA REPRESENTAÇÕES COMERCIAIS LTDA, com valor total de R\$ 33.840,00 (trinta e três mil e oitocentos e quarenta reais), INOVAMED COMÉRCIO DE MEDICAMENTOS LTDA, com valor total de R\$ 201.668,50 (duzentos e um mil e seiscentos e sessenta e oito reais e cinquenta centavos), GOLDENPLUS - COMÉRCIO DE MEDICAMENTOS E PRODUTOS HOSPITALARES, com valor total de R\$ 118.266,00 (cento e dezoito mil e duzentos e sessenta e seis reais), LUVERMED DISTRIBUIDORA DE MEDICAMENTOS LTDA - ME, com valor total de R\$ 23.275,00 (vinte e três mil e duzentos e setenta e cinco reais), TOP NORTE COMÉRCIO DE MATERIAL MÉDICO HOSPITALAR EIRELI - EPP, com valor total de R\$ 9.414,00 (nove mil e quatrocentos e quatorze reais), LUMANN DISTRIBUIDORA DE MEDICAMENTOS LTDA-EPP, com valor total de R\$ 30.000,00 (trinta mil reais), MEDICAMENTOS DE AZ EIRELI, com valor total de R\$

19.301,00 (dezenove mil e trezentos e um reais), MED VITTA COMÉRCIO DE PRODUTOS HOSPITALARES LTDA, com valor total de R\$ 15.070,00 (quinze mil e setenta reais), REALMED DISTRIBUIDORA LTDA, com valor total de R\$ 37.950,00 (trinta e sete mil e novecentos e cinquenta reais), LIGIA MARIA CARNEIRO, com valor total de R\$ 73.700,00 (setenta e três mil e setecentos reais), TERRA SUL COMÉRCIO DE MEDICAMENTOS LTDA, com valor total de R\$ 27.390,00 (vinte e sete mil e trezentos e noventa reais), FARMÁCIA BOM PREÇO LTDA EPP, com valor total de R\$ 124.838,00 (cento e vinte e quatro mil e oitocentos e trinta e oito reais), WERBRAN DISTRIBUIDORA DE MEDICAMENTOS LTDA, com valor total de R\$ 40.375,00 (quarenta mil e trezentos e setenta e cinco reais), F&F DISTRIBUIDORA DE MEDICAMENTOS LTDA, com valor total de R\$ 7.000,00 (sete mil reais), RG2S DISTRIBUIDORA DE MEDICAMENTOS LTDA, com valor total de R\$ 42.310,00 (quarenta e dois mil e trezentos e dez reais), RIO FARMA DISTRIBUIDORA DE MEDICAMENTOS EIRELI, com valor total de R\$ 74.270,00 (setenta e quatro mil e duzentos e setenta reais), A G KIENEN & CIA LTDA, com valor total de R\$ 45.895,00 (quarenta e cinco mil e oitocentos e noventa e cinco reais), DISTRIMIX DISTRIBUIDORA DE MEDICAMENTOS LTDA, com valor total de R\$ 38.330,00 (trinta e oito mil e trezentos e trinta reais), HOSPIDA LTDA, com valor total de R\$ 17.075,00 (dezesete mil e setenta e cinco reais), ONCO PROD DISTRIBUIDORA DE PRODUTOS HOSPITALARES E ONCOLOGICOS LTDA, com valor total de R\$ 59.310,50 (cinquenta e nove mil, trezentos e dez reais e cinquenta centavos), MEDILAR IMPORTACAO E DISTRIBUIÇÃO DE PRODUTOS MÉDICO HOSPITALARES S/A, com valor total de R\$ 55.160,00 (cinquenta e cinco mil e cento e sessenta reais).

Campo Novo do Parecis-MT, 10 de maio de 2021

**Leandro Nery Varaschin**, Pregoeiro

**EDITAL DE CITAÇÃO**

O Presidente da Comissão de Processo Administrativo nº 001/2021, designada pela Portaria nº 312, de 08 de abril de 2021, publicada no Jornal Oficial Eletrônico dos Municípios do Estado de Mato Grosso, Ano XVI, nº 3.705, páginas 282/283, datado de 12/04/2021, no uso de suas atribuições e nos termos do disposto no artigo 26 § 4º da Lei 1.458/2011, CITA, pelo presente edital, a empresa MULTIHOSP COMERCIO DE PRODUTOS HOSPITALARES LTDA CNPJ: 32.421.421/0001-82, localizada no endereço: Avenida Pintassilgo nº 462, Bairro: Parque das Laranjeiras. Cidade: Maringá-Paraná, CEP: 87083-085. Para apresentar defesa escrita, no prazo de 05 (cinco) dias, conforme art. 87, § 2º, da Lei nº 8.666/93, a contar do recebimento desta, assegurado assim o princípio do contraditório e da ampla defesa a partir da data da última publicação do Edital, na sede deste órgão (sito à Av. Mato Grosso, nº 66 NE, Bairro Centro, Campo Novo do Parecis/MT), sob pena de revelia, sendo-lhe assegurado vista dos autos neste local, em dias úteis, no horário das 07h00min às 11h00min e das 13h00min às 17h00min. A Comissão processante encontra-se instalada no endereço acima mencionado, podendo ser contatada no telefone: (65)3382-5100/ (65) 9 9912-8117.

Campo Novo do Parecis-MT, 04 de maio de 2021.

**Geraldo Bastos Ribeiro**, Presidente da Comissão de Processo Administrativo Portaria nº 312/2021

**EDITAL DE CITAÇÃO - PAD 004/2021**

CITAÇÃO PARA APRESENTAÇÃO DE DEFESA ESCRITA a empresa Wellox Construtora e Locação de Equipamentos Eireli - inscrita no CNPJ-30.515.116/0001-24. O Presidente da Comissão de Processo Administrativo nº 004/2021, designada pela Portaria nº 341, de 22 de abril de 2021, publicada no Jornal Oficial Eletrônico dos Municípios do Estado de Mato Grosso, edição de nº 3.714, Ano XVI, Pagina 63, no dia 26 de abril de 2021, no uso de suas atribuições e nos termos do disposto no artigo 26 § 4º da Lei 1.458/2011, CITA, pelo presente edital, a Empresa WELLOX CONSTRUTORA E LOCAÇÃO DE EQUIPAMENTOS EIRELI, inscrita no CNPJ sob nº 30.515.116/0001-24, localizada na Avenida São Sebastião nº 3.285, Bairro: Quilombo, Cidade: Cuiabá/MT, CEP: 78.045-000, para apresentar defesa escrita, no prazo de 05 (cinco) dias, conforme art. 87, § 2º, da Lei nº 8.666/93, assegurado assim o princípio do contraditório e da ampla defesa a partir da data da última publicação do Edital, na sede deste órgão (sito à Av. Mato Grosso, nº 66 NE, Bairro Centro, Campo Novo do Parecis/MT), sob pena de revelia, sendo-lhe assegurado vista dos autos neste local, em dias úteis, no horário das 07h00min às 11h00min e das 13h00min às 17h00min. A Comissão processante encontra-se instalada no endereço acima mencionado, podendo ser contatada no telefone: (65) 3382-1720/ (65) 9 98153-2212.

Campo Novo do Parecis, 07 de maio de 2021.

**Marilene Cristina Martins Costa**, Presidente da Comissão de Processo Administrativo Portaria nº 341/2021



**AVISO DE PROSSEGUIMENTO  
TOMADA DE PREÇOS nº 002/2021**

O Município de Campo Novo do Parecis torna público aos interessados o PROSSEGUIMENTO da TOMADA DE PREÇOS nº 002/2021 que tem por objeto a contratação de empresa de engenharia para execução de construção do Laboratório e Farmácia Municipal. O Prosseguimento acontecerá no dia 20 de maio de 2021, às 14h00min, na Sala de Reuniões dos Conselhos, localizada na Av. Mato Grosso, 206NE, Centro, Campo Novo do Parecis - MT. O prosseguimento correrá com a abertura das propostas de preços das empresas habilitadas.

Campo Novo do Parecis, 10 de maio de 2021.

**Leandro Nery Varaschin**, Presidente da CPL

**AVISO DE RESULTADO DE JULGAMENTO DE RECURSO A  
TOMADA DE PREÇOS nº 002/2021**

A Prefeitura Municipal de Campo Novo do Parecis vem por meio desta tornar público para conhecimento dos interessados que o recurso interposto pela empresa V. N. CONTRUÇÕES LTDA, contra a decisão da Comissão Permanente de Licitações que a habilitou para a Tomada de Preços nº 002/2021, que tem por objeto contratação de empresa de engenharia para execução de construção do Laboratório e Farmácia Municipal, foi DADO PROVIMENTO.

Campo Novo do Parecis, 10 de maio de 2021.

**RAFAEL MACHADO**, Prefeito Municipal

**DISPENSA DE LICITAÇÃO 05/2021**

CONTRATANTE: Prefeitura Municipal de Campo Novo do Parecis/MT  
FORNECEDOR: INSTITUTO NACIONAL DE SELEÇÕES E CONCURSOS - SELECON. CNPJ: 24.465.407/0001-52 OBJETO: Contratação de instituição especializada em processo seletivo simplificado para contratação de profissionais da área da saúde por tempo determinado para atender as necessidades temporárias de excepcional interesse público da Secretaria Municipal de Saúde, conforme Lei Municipal nº 1544 de 19 de dezembro de 2012, na forma de dispensa de licitação, conforme o inciso XIII, do art. 24 da Lei 8.666/93, para planejamento, incluindo publicações, inscrições, julgamento de pedido isenção de inscrição, julgamento de inscrições de candidatos com deficiência - PCD, avisos, análise de títulos, recursos, resultados, logística, com fornecimento de todo material necessário, para a realização do certame, até seu resultado final, incluindo as demandas judiciais até seu trânsito em julgado e outros procedimentos específicos. DO FUNDAMENTO LEGAL: artigo 24, XIII da Lei n.º 8.666/93 e suas alterações. VALOR TOTAL: R\$ 20.000,00 (vinte mil reais).

**K3 Publicações em Jornais - k3publicacao@gmail.com**

**PREFEITURA MUNICIPAL DE CAMPO VERDE****AVISO DE PREGÃO Nº 052/2021****RETIFICAÇÃO: ONDE SE LÊ NO ITEM 3.5 LETRA D QUE  
COOPERATIVA NÃO PODE, FOI RETIRADO POIS PODE PARTICIPAR  
COOPERATIVAS**

A Prefeitura Municipal de Campo Verde, através da Comissão de Licitação, torna **O REGISTRO DE PREÇOS PARA FUTURA E EVENTUAL CONTRATAÇÃO DE EMPRESA PRESTADORA DE SERVIÇOS TERCEIRIZADOS DE VIGIA, PORTEIRO E OFICIAL DE SERVIÇOS GERAIS**, na modalidade Pregão (presencial) nº 052/2021 a se realizar no dia **21/05/2021 às 8H30**, na sede da Prefeitura Municipal de Campo Verde. Retirada de edital [www.campoverde.mt.gov.br](http://www.campoverde.mt.gov.br). Para esclarecimentos: e-mail: [compras@campoverde.mt.gov.br](mailto:compras@campoverde.mt.gov.br) ou telefone (66) 3419-1244. Em conformidade com a legislação vigente em vigor. Campo Verde - MT, 10 de maio de 2021.

**Hélida B. M. P. Hubner**  
Pregoeira

**HOMOLOGAÇÃO DO PREGÃO Nº 054/2021**

A Prefeitura Municipal de Campo Verde-MT torna pública a HOMOLOGAÇÃO do Pregão nº 054/2021 - **Registro de preço para futura e eventual contratação de empresa do tipo casa de apoio, cujo objeto é a prestação de serviços de hospedagem, fornecimento de refeições, transporte, exclusivamente com sede em Rondonópolis - MT** em favor da empresa **Casa de Apoio Amor e Ação**, CNPJ nº 30.972.306/0001-70, vencedora do certame com o valor total de R\$ 48.000,00 (quarenta e oito mil reais). Campo Verde, 10 de maio de 2021. **Hélida Hubner** - Pregoeira.

**DISPENSA N.015/2021**

A Prefeitura Municipal de Campo Verde torna pública a adjudicação à **RET FARMA DISTRIBUIDORA DE MEDICAMENTOS E PRODUTOS HOSPITALARES EIRELE -ME** CNPJ n. **123138260001-90** modalidade DISPENSA Nº 015/2021 - **AQUISIÇÃO DE MATERIAL DE PROCEDIMENTO PARA SUPRIR AS NECESSIDADES DAS UNIDADES DE SAUDE DA ATENÇÃO BASICA ( PSF'S) E MELHOR EM CASA**, no valor de **R\$8.093,80** (oito mil e noventa e três reais e oitenta centavos) , Processo nº 1074/2021. Em conformidade com a legislação em vigor.

Campo Verde - MT, 10 de maio de 2021.

**Hélida B. M. P. Hubner**  
Presidente da CPL

**PREFEITURA MUNICIPAL DE CONQUISTA DOESTE****PREFEITURA MUNICIPAL DE CONQUISTA DOESTE  
AVISO DE ABERTURA DE LICITAÇÃO  
TOMADA DE PREÇOS Nº 002/2021  
PROCESSO ADMINISTRATIVO Nº 123/2021**

O Município de Conquista D'Oeste, através da Comissão Permanente de Licitação, torna público para conhecimento dos interessados, que fará realizar nos termos da Lei Federal nº 8.666/93, Licitação na Modalidade TOMADA DE PREÇOS nº 002/2021, tendo como objeto a CONTRATAÇÃO DE EMPRESA PARA EXECUÇÃO DE OBRA REMANESCENTE DO SISTEMA DE ESGOTO SANITARIO DO MUNICIPIO DE CONQUISTA D'OESTE REFERENTE AO CONVÊNIO TC/PAC 1020/2009-SES E CONTRATO 097/2010, cuja abertura está designada para o dia 31 de maio de 2021, às 08:00 (oito) horas, na Avenida dos Oitis, nº 1.200, centro, município de Conquista D'Oeste - MT. As visitas técnicas serão realizadas sob prévio agendamento no decorrer do período de publicação do edital. Os interessados poderão adquirir o edital completo, projeto básico demais e informações no horário de expediente da Prefeitura.

Conquista D'Oeste, 10 de maio de 2021

**Fernando Roberto de Moraes**

Presidente - CPL

**PREFEITURA MUNICIPAL DE COTRIGUAÇU****AVISO DE ABERTURA****PREGÃO ELETRONICO - Nº 013/2021 PROCESSO 058/2021**

A Prefeitura Municipal de Cotriguaçu Av. 20 de Dezembro, nº 725 - Centro - Cotriguaçu/MT, torna público a ABERTURA de LICITAÇÃO NA MODALIDADE PREGÃO ELETRONICO nº 013/2021 através da plataforma COMPRASBR <https://comprasbr.com.br/>, forma de julgamento: Menor preço por item, com a finalidade de selecionar propostas para: "PRESTAÇÃO DE SERVIÇOS TERCEIRIZADO - DO TIPO TRANSPORTE ESCOLAR MUNICIPAL E ESTADUAL, NO DISTRITO DE NOVA UNIÃO, PARA O ANO LETIVO DE 2021". Cujas especificações detalhadas encontram-se no Edital da Licitação. Regem a presente licitação, a Lei nº 8.666/93, 10.024/2019 e demais legislações aplicáveis. O início de recebimento de propostas e habilitação ocorrerá no dia partir do dia 10 de maio de 2021 às 07:00 horas, até o dia 24 de maio de 2021 às 08h50min (HORÁRIO DE BRASÍLIA). O início da disputa ocorrerá no dia 24 de maio de 2021 às 09:00 horas (HORÁRIO DE BRASÍLIA). Poderão participar da licitação pessoas jurídicas que atuam no ramo pertinente ao objeto licitado, observadas as condições constantes do edital. O Edital completo poderá ser solicitado pelos interessados de segunda a sexta-feira pelo e-mail [licitacao@cotriguacu.mt.gov.br](mailto:licitacao@cotriguacu.mt.gov.br) ou no site da Prefeitura [www.cotriguacu.mt.gov.br](http://www.cotriguacu.mt.gov.br) e <https://comprasbr.com.br/>. Cotriguaçu-MT, 07 de maio de 2021.

**Olirio Oliveira dos Santos**

Prefeito Municipal

**AVISO DE ABERTURA DE LICITAÇÃO PREGÃO ELETRÔNICO Nº  
012/2021 PROCESSO Nº 057/2021**

A Prefeitura Municipal de Cotriguaçu-MT, avenida. 20 de dezembro, nº 725 - Centro - Cotriguaçu/MT, torna público a ABERTURA de LICITAÇÃO do PREGÃO ELETRÔNICO Nº 012/2021, forma de julgamento MENOR PREÇO POR ITEM, com a finalidade de selecionar propostas para: "AQUISIÇÃO DE MATERIAIS E PLACAS DE SINALIZAÇÃO VIÁRIA PARA ATENDER AS DEMANDAS DA PREFEITURA MUNICIPAL DE COTRIGUAÇU-MT". Cujas especificações detalhadas encontram-se no Edital da Licitação. Regem a presente licitação, a Lei nº 8.666/93, 10.024/2019 e demais legislações aplicáveis. O início de recebimento de propostas e habilitação ocorrerá a partir do dia 10/05/2021 às 9:00 horas até o dia 20/05/2021 às 9:00 horas (HORÁRIO DE BRASÍLIA). O início da disputa ocorrerá no dia 20/05/2021 as 9:15 horas (HORÁRIO DE BRASÍLIA), pelo endereço eletrônico: <https://comprasbr.com.br/>. Poderão participar da licitação pessoas jurídicas que atuam no ramo pertinente ao objeto licitado, observadas as condições constantes do edital. O Edital completo poderá ser solicitado pelos interessados de segunda a sexta-feira pelo e-mail [licitacao@cotriguacu.mt.gov.br](mailto:licitacao@cotriguacu.mt.gov.br) ou no site da Prefeitura [www.cotriguacu.mt.gov.br](http://www.cotriguacu.mt.gov.br) e <https://comprasbr.com.br/>. Cotriguaçu-MT, 07 de maio de 2021.

**Olirio Oliveira dos Santos**

Prefeito Municipal

RC PUBLICAÇÕES 66 9 9984-4633



**AVISO DE ABERTURA**

PREGÃO ELETRÔNICO - Nº 005/2021 PROCESSO 034/2021

A Prefeitura Municipal de Cotriguaçu Av. 20 de Dezembro, nº 725 - Centro - Cotriguaçu/MT, torna público a ABERTURA de LICITAÇÃO NA MODALIDADE PREGÃO ELETRÔNICO nº 005/2021 através da plataforma COMPRASBR <https://comprasbr.com.br/>, forma de julgamento: Menor preço por item, com a finalidade de selecionar propostas para: "PRESTAÇÃO DE SERVIÇOS TERCEIRIZADO - DO TIPO TRANSPORTE ESCOLAR MUNICIPAL E ESTADUAL, NO DISTRITO DE NOVA UNIÃO, PARA O ANO LETIVO DE 2021". Cujas especificações detalhadas encontram-se no Edital da Licitação. Regem a presente licitação, a Lei nº 8.666/93, 10.024/2019 e demais legislações aplicáveis. O início de recebimento de propostas e habilitação ocorrerá no dia Partir do dia 31/03/2021 às 08:00 horas, até o dia 26 de abril de 2021 às 08:45 horas (HORÁRIO DE BRASÍLIA). O início da disputa ocorrerá no dia 26 de abril de 2021 às 09:00 horas (HORÁRIO DE BRASÍLIA). Poderão participar da licitação pessoas jurídicas que atuam no ramo pertinente ao objeto licitado, observadas as condições constantes do edital. O Edital completo poderá ser solicitado pelos interessados de segunda a sexta-feira pelo e-mail [licitacao@cotriguacu.mt.gov.br](mailto:licitacao@cotriguacu.mt.gov.br) ou no site da Prefeitura [www.cotriguacu.mt.gov.br](http://www.cotriguacu.mt.gov.br) e <https://comprasbr.com.br/>. Cotriguaçu-MT, 30 de março de 2021.

Olirio Oliveira dos Santos  
Prefeito Municipal

**AVISO DE ABERTURA**

LICITAÇÃO CONCORRÊNCIA PÚBLICA 002/2021 PROCESSO 063/2021 A Prefeitura Municipal de Cotriguaçu-MT, avenida. 20 de dezembro, nº 725 - Centro - Cotriguaçu/MT, torna público a ABERTURA de LICITAÇÃO NA MODALIDADE CONCORRÊNCIA 002/2021, forma de julgamento: Menor preço por item, com a finalidade de selecionar propostas para: "CONTRATAÇÃO PESSOA JURÍDICA PARA PRESTAÇÃO DE SERVIÇOS MÉDICOS ESPECIALIZADOS NO HOSPITAL MUNICIPAL DE COTRIGUAÇU, COM COMPROVADA CAPACITAÇÃO TÉCNICA PARA: REALIZAÇÃO DE PARTOS/CESIARIANAS; PARA ATENDIMENTO DE URGÊNCIA E EMERGÊNCIA; CLÍNICA MÉDICA; CLÍNICA GERAL; CLÍNICA CIRÚRGICA E OBSTÉTRICA (PARTOS/CESIARIANA), NO PERÍODO DAS 07:00 AS 11:00 E DAS 13:00 AS 17:00 EM DIAS ÚTEIS; REALIZAÇÃO DE NO MÁXIMO 20 (VINTE) PLANTÕES PRESENCIAIS DE 12 (DOZE) HORAS, NO HOSPITAL MUNICIPAL DE COTRIGUAÇU". Cujas especificações detalhadas encontram-se no Edital da Licitação regem a presente licitação a Lei nº 8.666/93. A abertura desta licitação ocorrerá no dia 14 de junho 2021 as 08:30 (oito horas e trinta minutos), na Sala de Reuniões da Comissão de Licitação. Poderão participar da licitação pessoas jurídicas que atuam no ramo pertinente ao objeto licitado, observadas as condições constantes do edital. O Edital completo poderá ser acessado pelos interessados através do site da Prefeitura [www.cotriguacu.mt.gov.br](http://www.cotriguacu.mt.gov.br) no portal transparência, os links de acesso direto são: Link de acesso direto no portal transparência aos editais e seus anexos de licitações: <https://www.cotriguacu.mt.gov.br/Transparencia/Licitacoes/Pregao-presencial/> Link de acesso direto no portal transparência aos editais e seus anexos de licitações destinadas ao Covid-19: [Presidente da CPL  
Port-076/2021](https://www.cotriguacu.mt.gov.br/Transparencia/Covid-19/Pregao/Para esclarecimentos ou dúvidas poderá ser solicitado de segunda a sexta-feira respeitando o horário de atendimento pelo e-mail licitacao@cotriguacu.mt.gov.br ou pelo telefone 66) 3555-1247. Cotriguaçu-MT, 10 de maio de 2021. Gislaire Moreira de Oliveira</a></p>
</div>
<div data-bbox=)

RC PUBLICAÇÕES 66 9 9984-4633.

**PREFEITURA MUNICIPAL DE FELIZ NATAL****PREFEITURA MUNICIPAL DE FELIZ NATAL****AVISO DE LICITAÇÃO**

TOMADA DE PREÇO Nº. 001/2021

**OBJETO DA LICITAÇÃO:** Contratação de empresa especializada para execução da 3ª etapa da construção da nova sede da Câmara Municipal de Feliz Natal. **DATA DE ABERTURA DAS PROPOSTAS:** 25/05/2021. **HORÁRIO:** 14:00 HORAS. **LOCAL:** Câmara Municipal de Feliz Natal. **ENDEREÇO:** Rua Francisco de Oliveira Caldeira, 133 Centro. O edital completo poderá ser obtido pelos interessados no mesmo endereço da Câmara Municipal, situada na Rua Francisco de Oliveira Caldeira, 133, Centro, CEP: 78.885-000 Feliz Natal - MT, das 12:00 horas às 18:00 horas até as 14:00 horas do dia 20/05/2021 ou pelo endereço eletrônico <http://www.feliznatal.mt.leg.br> ou maiores informações pelo telefone (66) 3585-1126 ou (66) 9 9689-7727. Feliz Natal/MT, em 06 de maio de 2021.

NADIA AUGUSTA KORB DA CRUZ

Presidente CPL

ASPLEMAT Publicações 65.3642-6515

**PREFEITURA MUNICIPAL DE GAÚCHA DO NORTE****PREFEITURA MUNICIPAL DE GAÚCHA DO NORTE****AVISO DE LICITAÇÃO**

PROCEDIMENTO ADMINISTRATIVO Nº 034/2021 PREGÃO PRESENCIAL /SRP - Nº 019/2021

O município de Gaúcha do Norte/MT, por meio de sua Pregoeira Oficial, torna público o Sistema de Registro de Preços para futura e eventual contratação de empresa especializada em fornecimento de **MATERIAL ELÉTRICO**, para atender os diversos setores da municipalidade, conforme descrição no Termo de Referência no Anexo I, onde receberá suas propostas no dia **21/05/2021 às 07h30min (Horário de Cuiabá/MT)** na sala de licitações. Este pregão será regido pela Lei Federal 10.520/2002, com aplicação subsidiária da Lei nº. 8.666/93, suas alterações e demais disposições aplicáveis. A retirada do edital será disponibilizada no site [www.gauchadonorte.mt.gov.br](http://www.gauchadonorte.mt.gov.br) e no e-mail [licitacaogauchadonorte@gmail.com](mailto:licitacaogauchadonorte@gmail.com). Gaúcha do Norte, 10 de maio de 2021. **Neilla F. de Souza - Pregoeira Oficial**

**PREFEITURA MUNICIPAL DE ITAÚBA****AVISO DE DISPENSA DE LICITAÇÃO Nº 004/2021**

O Sr. ANTONIO FERREIRA DE OLIVEIRA NETO, Prefeito Municipal de Itaúba, Estado de Mato Grosso, comunica a quem possa interessar que após a análise detalhada dos elementos constantes dos autos, RATIFICOU, conforme disposto no art. 26 da Lei 8666/93, com fulcro no Artigo 24 inciso II da Lei Federal 8.666/93 atualizada pelo Decreto nº 9.412/2018, a DISPENSA DE LICITAÇÃO a favor da contratação da empresa **GOVFA-CILBRASIL TECNOLOGIA E GESTÃO LTDA - ME** inscrita no CNPJ nº 10.831.174/0001-50, para prestação de serviços de fornecimento de licença de uso de aplicativo que faz acompanhamento de certidões e obrigações estaduais e federais através de demonstrativos de índices da saúde, educação, fundeb e folha de pagamento e indicadores gerenciais nas áreas da educação, saúde, investimento, dívidas e receitas, acompanhamento dos processos judiciais e liberação de convênios, destinado a facilitar o controle da gestão pública do município de Itaúba/MT, perfazendo o valor total da contratação em R\$ 5.000,00 (cinco mil reais).

Itaúba/MT, 10 de Maio de 2021.

**ANTONIO FERREIRA DE OLIVEIRA NETO**

Prefeito municipal

**RESULTADO DE LICITAÇÃO - PREGÃO ELETRÔNICO Nº 016/2021 - SRP**

A Prefeitura Municipal de Itaúba/MT, através de seu Pregoeiro e Equipe de Apoio, torna público o RESULTADO do julgamento referente ao PREGÃO ELETRÔNICO Nº 016/2021, cujo objeto é o registro de preços para futura e eventual aquisição de gêneros alimentícios, carnes e hortifrutigranjeiros para serem utilizados na composição do cardápio da merenda escolar distribuída aos alunos das escolas municipais de Itaúba/MT. Sagraram-se vencedoras as empresas:

EMPRESA	ITENS	VLR. TOTAL
COMERCIAL LUAR EIRELI - EPP, inscrita CNPJ nº 02.545.557/0001-33	04,05,07,11,12,13,14,15,22,31,32,33,34,37,38,40,44,48,49,62,95,98,99,109,128,137,138,140,148,158,159,161,162,164,166,169,175,178,179,193,194,199,202,210,240,260,298,314,317,320,322,323,326,334,335,336,349,358,359,362,367,368,369,371,374,378,380,401,402,403,406,407,408,409,422,424,425,429,437,438,443,444,446,448,450,452,453,454,455	318.681,65
BIDDEN COMERCIAL LTDA, inscrita CNPJ nº 36.181.473/0001-80	384,391	10.545,00
BONI DISTRIBUIDORA DE PRODUTOS DE LIMPEZA LTDA, inscrita CNPJ nº 28.719.518/0001-07	155	19.500,00
DARLU INDÚSTRIA TEXTIL LTDA, inscrita CNPJ nº 40.223.106/0001-79	342,343,390,397,398,399	15.641,60
EREMARCO COMERCIO E DISTRIBUIÇÃO DE PRODUTOS DE LIMPEZA LTDA, inscrita CNPJ nº 33.354.609/0001-18	39	32.59295

FENIX COMERCIO DE PRODUTOS HOSPITALARES LTDA, inscrita CNPJ nº 33.398.831/0001-12	23,216,217,218,304,456	113.878,80
J.K.A.KOCH CIA LTDA inscrita CNPJ nº 35.730.364/0001-01	50,97,100,102,146,154,156,157,204,305,373,382,383,388,392,393,394,426	69.923,50
LAERCIO BATISTA DA SILVA inscrita CNPJ nº 12.212.595/0001-28	64,65,66,67,68,70,71,72,73,74,75,381	141.167,60
LPK LTDA inscrita CNPJ nº 00.535560/0001-40	241,242	11.678,50
IVO TREVIZOL, inscrita CNPJ nº 11.536.185/0001-70	01,02,03,06,08,09,10,16,17,18,24,25,26,27,28,29,30,35,36,41,42,43,45,46,47,51,52,53,54,56,57,58,59,60,61,63,69,76,77,78,79,80,81,82,83,84,85,86,87,88,89,90,91,92,93,94,96,101,103,104,105,106,107,108,110,111,112,113,114,115,116,117,118,119,120,121,122,123,124,125,126,127,129,130,131,132,133,134,135,136,139,141,142,143,144,145,147,149,150,151,152,153,160,163,165,167,168,170,171,172,173,174,176,177,181,182,183,184,185,186,187,188,189,190,191,192,195,196,197,198,200,203,205,206,207,208,209,211,212,213,214,215,219,220,221,222,223,224,225,226,227,228,229,230,231,232,233,234,235,236,237,238,239,243,245,246,247,248,249,250,251,252,253,254,255,256,257,258,259,261,262,263,264,265,266,267,268,269,270,271,272,273,274,275,276,277,278,279,280,281,282,283,284,285,286,287,288,289,290,291,293,294,295,296,297,299,300,301,302,303,306,307,308,309,310,311,312,313,315,316,318,319,321,314,325,327,328,329,330,331,332,333,337,338,339,341,344,345,346,347,348,350,351,352,353,354,355,356,357,360,361,363,364,365,366,370,372,375,376,377,379,385,386,387,389,395,396,400,405,410,411,412,413,414,415,416,417,418,419,420,421,423,427,428,430,431,432,433,434,435,436,439,440,441,445,447,449,451,457,458,459,460,461,462,463	769.338,95

Itaúba/MT, em 10 de Maio de 2021.

**ELEMAR HACK**  
Pregoeiro Oficial

**Publique-se**

## PREFEITURA MUNICIPAL DE LUCAS DO RIO VERDE

**PREFEITURA MUNICIPAL DE LUCAS DO RIO VERDE - MT**  
**TIPO DE ALTERAÇÃO: 4º ADITIVO DO TERMO DE PARCERIA Nº 001/2020**

PROCESSO LICITATÓRIO: **CONCURSO DE PROJETOS N. 001/2020**  
CONTRATADO: ASSOCIAÇÃO DE GESTÃO E PROGRAMAS - AGAP - OSCIP  
MOTIVO DO ADITIVO: AUMENTO DE QUANTITATIVO DE PROFISSIONAIS E DE READEQUAÇÃO DE VALOR  
OBJETO: TERMO DE PARCERIA QUE ENTRE SI CELEBRAM PREFEITURA MUNICIPAL DE LUCAS DO RIO VERDE - ESTADO DE MATO GROSSO, E A OSCIP ASSOCIAÇÃO DE GESTÃO E PROGRAMAS - AGAP (ASSOCIAÇÃO DE GESTÃO E PROGRAMAS).

ALUIZIO JOSE BASSANI  
DIRETOR DE DESENVOLVIMENTO SUSTENTÁVEL

## PREFEITURA MUNICIPAL DE MATUPÁ

**AVISO DE LICITAÇÃO - PREGÃO ELETRÔNICO - Nº. 025/2021**  
A Prefeitura Municipal de Matupá, através da equipe da pregoeira, comunica a todos os interessados que realizará no próximo dia 27 de maio de 2021 às 14h30min (Horário de Brasília/DF) por meio do site [www.bllcompras.org.br](http://www.bllcompras.org.br) o "PREGÃO ELETRÔNICO SISTEMA REGISTRO DE PREÇO PARA FUTURAS E EVENTUAIS AQUISIÇÕES DE UNIFORMES ESCOLARES, TECIDOS, CONFECÇÕES, ROUPARIA HOSPITALAR, CAMISAS, CAMISETAS ENTRE OUTROS ITENS DO SEGMENTO EM ATENDIMENTO AS SECRETARIAS DO MUNICÍPIO DE MATUPÁ/MT". A inserção das propostas será até as 10:00 horas do dia 27/05/2021 (Horário de Brasília/DF). Maiores informações através do Edital nº. 052/2021, que estará disponível no site <http://www.matupa.mt.gov.br/Administracao/Portais/> e [www.bllcompras.org.br](http://www.bllcompras.org.br) ou deve ser solicitado pelo e-mail [atendimento@matupa.mt.gov.br](mailto:atendimento@matupa.mt.gov.br) ou junto à sede da Prefeitura Municipal localizada da Av. Herminio Ometto, 101, ZE-022, fones (66) 3595-3100 das 07h00min às 11h00min. Matupá - MT, 10 de maio de 2021. ALEXSANDRA TOSTA BATISTA - Pregoeira Oficial -

## PREFEITURA MUNICIPAL DE NOVA CANAÃ DO NORTE

### ERRATA QUARTO TERMO ADITIVO-CONTRATO 038/2020

A PREFEITURA MUNICIPAL DE NOVA CANAÃ DO NORTE, através do Senhor Prefeito, torna público para conhecimento dos interessados ou a quem venha tomar conhecimento da publicação do Extrato de Aditivo ao Contrato 038/2020, divulgado no Diário Oficial de Contas - IOMAT Nº 27.915 do dia 14/01/20221.

**Onde se lê:** ALTERA A DOTAÇÃO ORÇAMENTÁRIA: FICHAS 373,416,417,419,420,421.

**Leia se:** ALTERA A DOTAÇÃO ORÇAMENTÁRIA: FICHAS 373,416,417,419,420,421 e ADITIVA O VALOR DO CONTRATO: R\$ 1.597.918,32 ( um milhão quinhentos e noventa sete mil novecentos e dezoito reais e trinta e dois centavos)

RUBENS ROBERTO ROSA  
Prefeito Municipal

## PREFEITURA MUNICIPAL DE NOVA GUARITA

**Aviso de Licitação Deserta e repetição de Tomada de Preço n.º 02/2021.A PREFEITURA MUNICIPAL DE NOVA GUARITA - MT,** através da Comissão Permanente de Licitação, torna público para conhecimento dos interessados, que a licitação na modalidade Tomada de Preços n.º 02/2021, cujo objeto é a **Contratação de Empresa especializada em serviços de Engenharia para realizar a construção de um Pórtico de Entrada no município de Nova Guarita - MT,** tudo em conformidade com o Projeto Básico e Executivo de Engenharia, Memorial descritivo e Planilha Orçamentária, não houve nenhum interessado em participar do evento, ocasionando uma licitação DESERTA. Diante do exposto, comunica aos interessados que a nova sessão de abertura da referida Tomada de Preço realizar-se-á em **27/05/2021** as 08:30 horas (horário de Mato Grosso). Cópia do Edital e seus Anexos poderão ser obtidos na Av. dos Migrantes, Travessa 01, Nº 30, em Nova Guarita - MT, no horário das 08:30 hs as 11:00 ou através do site [www.novaguarita.mt.gov.br](http://www.novaguarita.mt.gov.br) e do e-mail: [licitacao@novaguarita.mt.gov.br](mailto:licitacao@novaguarita.mt.gov.br) Informações: (66) 3574-1404. Nova Guarita - MT, em 10 de Maio de 2021. Yana Maria Marcon Presidenta da C.P.L

## PREFEITURA MUNICIPAL DE NOVA MARINGÁ

### AVISO DE CANCELAMENTO - PREGÃO PRESENCIAL N.º 008/2021-SRP

O Município de Nova Maringá - MT, através de sua Pregoeira, torna Público para conhecimento dos interessados, que devido o certame ter dado Fracassado e a única interessada não ter se adequado ao edital após prazo imposto por lei, decide **CANCELAR o PREGÃO PRESENCIAL Nº 008/2021 S.R.P,** tendo como o objeto "REGISTRO DE PREÇO PARA FUTURA E EVENTUAL AQUISIÇÃO DE MOTOCLICLETAS, CAPACETES E CAPAS DE CHUVA PARA ATENDER AS NECESSIDADES DO MUNICÍPIO DE NOVA MARINGÁ-MT". Maiores informações poderão ser obtidas junto a Comissão Permanente de Licitação, na Prefeitura Municipal em horário normal de expediente, email: [licitacao@novamaringa.mt.gov.br](mailto:licitacao@novamaringa.mt.gov.br) ou através do telefone (66) 3537-1310.

Nova Maringá - MT, 10 de maio de 2021.

**ROSIMEIRE DA SILVA SOUZA** - Pregoeira/Port.029/2021

### AVISO DE LICITAÇÃO. DISPENSA DE LICITAÇÃO 028/2021

A Prefeitura Municipal de Nova Maringá - MT, Estado de Mato Grosso pela portaria 162/2021 de 04 de maio tornam público o resultado da Dispensa de Licitação Nº028/2021, tendo como Objeto: **AQUISIÇÃO DE PRODUTOS PARA LIMPEZA PESADA A SER UTILIZADO NO LAVADOR, NA HIGIENIZAÇÃO DA FROTA DE VEICULOS PERTENCENTES AO MUNICIPIO,** a empresa **SINODET PRODUTOS DE LIMPEZA LTDA** com CNPJ **08.676.431/0001-84,** com a menor proposta no Valor total de **R\$ 4.418,25** (Quatro mil quatrocentos e dezoito reais e vinte e cinco centavos), com os termos do artigo Art. 75, inciso II, da Lei nº 14.133/2021.

O processo referente a licitação acima, encontra-se a disposição dos interessados na sala da licitação da Prefeitura, localizada na Av. Amos Bernardino Zanchet, Centro, neste Município de Nova Maringá, de segunda a sexta no horário de atendimento ao público.

Nova Maringá - MT, 10 de maio de 2021.

**EDI CARLOS RODRIGUES JULIO + AGENTE DE CONTRATAÇÃO**

**PREFEITURA MUNICIPAL DE NOVA OLÍMPIA****EXTRATO DA ATA DE REGISTRO DE PREÇOS Nº 1200017/2021/PMNO  
REF: AO PREGÃO PRESENCIAL 017/2021/PMNO  
PROCESSO ADMINISTRATIVO: 072/2021/PMNO**

ORGÃO GERENCIADOR: O MUNICÍPIO DE NOVA OLÍMPIA- MT inscrita no CNPJ. Sob n. 03.238.920/0001-30, com sede na Rua Wilson de Almeida, N.º 259-S Ouro Verde, nesta cidade, neste ato representado por seu Prefeito Municipal o Senhor JOSÉ ELPÍDIO DE MORAES CAVALCANTE, brasileiro, casado, portador do Documento de Identidade RG sob N.º 250859 SSP/AL e do CPF 099.414.364-87, residente e domiciliado a Rua Vinte e Oito, Nº 295, Bairro Jardim das Oliveiras, CEP: 78.370-000, na cidade de Nova Olímpia-MT. FORNECEDOR REGISTRADO: CE CARVALHO COMERCIAL EPP, inscrita no CNPJ sob o nº 24864422/0001-73, com sede NA Rua duque de Caxias, nº 185 - centro - Lunadelli/PR, neste ato representada Senildo Medeiros da Silva, portador do RG 35263 DRT/GO, CPF 340.788.431-15 residente e domiciliado a Av. Delario, s/n - Cuiabá -MT, ALDIVAN COMERCIO E DISTRIBUIÇÃO LTDA - ME, CNPJ 02.192.932/0001-09 - localizada à Rua do Pequi nº 71 -Bairro Poção -CEP 78.0015-565, Cuiaba/MT neste ato representada pelo Sr. Adilson da Silva Guimaraes, portador CPF 032.519.248-00 e Rg 901.807 SSP/MT, email aldivan@terra.com.br, CIRURGICA GONÇALVES LTDA, CNPJ 15.371.628/0001-70, sediada a Av. General Mello, nº 1527 - Bairro Pico do Amor - Cuiabá - MT, email cgltda1@hotmail.com, representada pelo Sr. Thiago Luis Costa, RG 1489993-0 e CPF 019.471.021-17, CIRURGICA MM HOSPITALAR LTDA CNPJ 17.059.112/0001-10, estabelecida na Rua Tenente Thogo da Silva Pereira, nº 400, Bairro Centro Sul, Cuiabá/MT, cep 78.020-500, neste ato representada pela Sra. Priscila Consani das Mercês Oliveira, brasileira, casada, advogada OAB?T 18.569-B, OP QUIRINO DISTRIBUIDORA DE PRODUTOS HOSPITALARES EIRELLI - EPP, CNPJ 22.228.679/0001-03, sediada Av. das Mangueiras Qd. 51, lote 16, Sala 01 - Vila Alzira, Aparecida de Goiânia-GO, represento pelo Senhor Marcelo Santana Costa, portador da Cédula de Identidade nº 06296 CTPS/MT e Inscrito no CPF 899.100.521-72, solteiro, representante comercial, residente na Rua K, nº 5ª - Residencial Paulo Leite da Silva - Varzea Grande/MTGLOBAL PARA CADA FORNECEDOR REGISTRADO SERÁ CONFORME ABAIXO.:

FORNECEDOR REGISTRADO	VALOR GLOBAL
CE CARVALHO COMERCIAL EPP, inscrita no CNPJ sob o nº 24864422/0001-73	R\$ 94.290,00 (noventa e quatro mil e duzentos e noventa reais)
ALDIVAN COMERCIO E DISTRIBUIÇÃO LTDA - ME, CNPJ 02.192.932/0001-09	R\$ 503,80 (quinhentos e três reais e oitenta centavos)
, CIRURGICA GONÇALVES LTDA, CNPJ 15.371.628/0001-70	R\$ 27.200,00 (vinte e sete mil e duzentos reais)
CIRURGICA MM HOSPITALAR LTDA CNPJ 17.059.112/0001-10	R\$ 575,40 (quinhentos e setenta e cinco reais e quarenta centavos)
OP QUIRINO DISTRIBUIDORA DE PRODUTOS HOSPITALARES EIRELLI - EPP CNPJ 22.228.679/0001-03	R\$ 19.415,25 (dezoito mil e quatrocentos e quinze reais e vinte e cinco centavos)

**DOTAÇÃO ORÇAMENTARIA FONTE DE RECURSO**

0606002103020020215433903000001020000000.  
0606002103020020213033003000001460000000  
0606002101220040231744905200001260760000

.OBJETO: REGISTRO DE PREÇOS PARA FUTURA E EVENTUAL AQUISIÇÃO DE MATERIAL E EQUIPAMENTOS HOSPITALARES DESTINADOS AO MUNICÍPIO DE NOVA OLÍMPIA/MT VIGENCIA: 10/05/2021 ATE 010/05/20222  
Nova Olímpia - MT, 10 de maio de 2021.

**JOSE ELPIDIO DE MORAES CAVALCANTE.** PREFEITO MUNICIPAL, DE NOVA OLÍMPIA MT.

**Gustavo da Silva Ferreira.** OAB-24323 O presente contrato foi analisado e aprovado pelo Assessor Jurídico da Prefeitura Municipal de Nova Olímpia-MT.

**K3 Publicações em Jornais - k3publicacao@gmail.com**

**PREFEITURA MUNICIPAL DE NOVA UBIRATÁ****PREFEITURA MUNICIPAL DE NOVA UBIRATÁ  
PREGÃO PRESENCIAL Nº 027/2021 SRP  
AVISO DE RESULTADO**

O Município de Nova Ubitatá-MT, torna público que no Pregão Presencial nº 027/2021, realizado no dia 20/04/2021, às 08:00 horas, na sua Sede Administrativa, licitação destinada ao registro de preços para futura e eventual aquisição de materiais de limpeza, higiene, copa, cozinha. Adjudicada em 03/05/2021 e homologada em 10/05/2021 sagraram-se vencedores do certame as empresas CF COMÉRCIO ATACADISTA E REPRESENTAÇÃO DE SUPRIMENTOS PARA INFORMÁTICA LTDA, JOSE MARTINS SANTOS COSTA ME, L. BARRETO KATAYAMA EIRELI, MARIA JOSE DOS REIS NETO EPP, SOMA COMERCIO E SERVIÇOS EIRELI EPP, ORIGINAL PAPELARIA E SERVIÇOS LTDA. Nova Ubitatá - MT, 10 de maio de 2021.

Francine Oliveira  
Secretária de Administração.

**AVISO DE ADESÃO DE ATA DE REGISTRO DE PREÇOS  
O MUNICÍPIO DE NOVA UBIRATÁ- MT,** torna público para conhecimento dos interessados, que aderiu a Ata de Registro de Preços 024/2021 do município de Serviço Autônomo de Água e Esgoto de Lucas do Rio Verde MT, através do processo administrativo nº 116/2021, para locação de caminhão coletor compactador de lixo doméstico. CONTRATADA: SANELOC LOCAÇÃO DE EQUIPAMENTOS EIRELI CNPJ sob o nº 32.508.306/0001-40. Nova Ubitatá - MT, 10 de maio de 2021.

**PREFEITURA MUNICIPAL DE NOVA UBIRATÁ  
EXTRATOS DE ATA DE REGISTRO DE PREÇO  
ATA DE REGISTRO DE PREÇO Nº 027/2021 - DATA: 23/04/2021 - REGISTRO DE PREÇOS VISANDO À FUTURA E EVENTUAL AQUISIÇÃO DE SOLO LATERÍTICO (CASCALHO) - PROMITENTE FORNECEDOR: AGROPECUÁRIA SÃO JOÃO DALO LTDA CNPJ: 31.637.939/0001-95 - VALOR DA ATA: R\$ 481.000,00 - VIGÊNCIA: 23/04/2022 - ORIGEM: PREGÃO PRESENCIAL: Nº. 019/2021.**

**ATA DE REGISTRO DE PREÇO Nº 028/2021 - DATA: 23/04/2021 - REGISTRO DE PREÇOS VISANDO À FUTURA E EVENTUAL CONTRATAÇÃO DE EMPRESA PARA PRESTAÇÃO DE SERVIÇO DE ROÇADA EM TERRENOS BALDIOS, CALÇADAS E ESPAÇOS PÚBLICOS DO MUNICÍPIO - PROMITENTE FORNECEDOR: ATAYDES MACHADO DA SILVA 51637804920 CNPJ: 26.310.790/0001-03 - VALOR DA ATA: R\$ 52.200,00 - VIGÊNCIA: 23/04/2022 - ORIGEM: PREGÃO PRESENCIAL: Nº. 021/2021.**

**ATADEREGISTRODEPREÇONº029/2021-DATA:26/04/2021-REGISTRO DE PREÇOS VISANDO À FUTURA E EVENTUAL CONTRATAÇÃO DE EMPRESA ESPECIALIZADA EM SERVIÇOS DE ENGENHARIA COM ÊNFASE EM SANEAMENTO - PROMITENTE FORNECEDOR: NILTON SERGIO GONÇALVES EIRELI ME CNPJ: 27.948.452/0001-52 - VALOR DA ATA: R\$ 70.200,00 - VIGÊNCIA: 26/04/2022 - ORIGEM: PREGÃO PRESENCIAL: Nº. 022/2021.**

**ATA DE REGISTRO DE PREÇO Nº 030/2021 - DATA: 26/04/2021 - REGISTRO DE PREÇOS VISANDO À FUTURA E EVENTUAL CONTRATAÇÃO DE EMPRESA PARA PRESTAÇÃO DE SERVIÇO DE MÃO DE OBRA DE COLETA DE LIXOS DOMÉSTICOS NO DISTRITO DE SANTO ANTÔNIO DO RIO BONITO - PROMITENTE FORNECEDOR: CRISPIM CARDOSO DE SA 45902194172 CNPJ: 32.234.680/0001-02 - VALOR DA ATA: R\$ 19.200,00 - VIGÊNCIA: 26/04/2022 - ORIGEM: PREGÃO PRESENCIAL: Nº. 023/2021.**

**ATA DE REGISTRO DE PREÇO Nº 031/2021 - DATA: 28/04/2021 - REGISTRO DE PREÇOS VISANDO À FUTURA E EVENTUAL AQUISIÇÃO DE BOMBAS D'ÁGUA SUBMERSAS - PROMITENTE FORNECEDOR: ANDERSON JOSÉ RODRIGUES ME CNPJ: 07.011.543/0001-53 - VALOR DA ATA: R\$ 431.341,00 - VIGÊNCIA: 28/04/2022 - ORIGEM: PREGÃO PRESENCIAL: Nº. 024/2021.**

**ATA DE REGISTRO DE PREÇO Nº 032/2021 - DATA: 28/04/2021 - REGISTRO DE PREÇOS VISANDO À FUTURA E EVENTUAL AQUISIÇÃO DE RECARGA DE GÁS LIQUEFEITO DE PETRÓLEO - GLP E DE VASILHAME P13 - PROMITENTE FORNECEDOR: E. M. EHRIG E CIA LTDA EPP CNPJ: 07.131.187/0006-16 - VALOR DA ATA: R\$ 120.062,50 - VIGÊNCIA: 28/04/2022 - ORIGEM: PREGÃO PRESENCIAL: Nº. 025/2021.**

**ATA DE REGISTRO DE PREÇO Nº 033/2021 - DATA: 28/04/2021 - REGISTRO DE PREÇOS VISANDO À FUTURA E EVENTUAL AQUISIÇÃO DE RECARGA DE GÁS LIQUEFEITO DE PETRÓLEO - GLP E DE VASILHAME P13 - PROMITENTE FORNECEDOR: ADRIELI APARECIDA FERREIRA RIBAS CNPJ: 31.305.791/0001-91- VALOR DA ATA: R\$ 34.368,00 - VIGÊNCIA: 28/04/2022 - ORIGEM: PREGÃO PRESENCIAL: Nº. 025/2021.**



**PREFEITURA MUNICIPAL DE NOVA UBIRATÃ  
PREGÃO PRESENCIAL Nº 034/2021 SRP**

O Município de Nova Ubiratã - MT, torna público que realizará no dia 24/05/2021, às 08:00 horas, na Rua. Pará, 1.850, Jardim Santa Helena, Licitação destinada ao registro de preços para futura e eventual aquisição de 02 (dois) veículos, tipo furgão, zero quilômetro, transformados em ambulâncias - Os interessados poderão consultar o Edital, na Sala de Licitações, no horário de expediente da Prefeitura ou obtê-lo no site [www.novaubirata.mt.gov.br](http://www.novaubirata.mt.gov.br). Nova Ubiratã-MT, 10 de maio de 2021.

FRANCINE OLIVEIRA  
Secretária Municipal de Administração.  
RC PUBLICAÇÕES 66 9 9984-4633.

**PREFEITURA MUNICIPAL DE NOVA XAVANTINA****AVISO DE INEXIGIBILIDADE DE LICITAÇÃO Nº 001/2.021**

A PREFEITURA MUNICIPAL DE NOVA XAVANTINA - MT, torna público a todos os interessados a homologação que após todos os procedimentos necessários e de acordo com Parecer Jurídico, exarado pela Assessoria Jurídica do Município, que procedeu o Processo de Inexigibilidade de Licitação nº 001/2.021, Processo Administrativo nº 033/2.021, objetivando a **CONTRATAÇÃO DE EMPRESA ESPECIALIZADA NA PRESTAÇÃO DE SERVIÇO DE ASSESSORIA, CONSULTORIA E SISTEMAS DE GESTÃO EDUCACIONAL**, empresa contratada: OMEGA TECNOLOGIA DA INFORMAÇÃO LTDA, inscrita no CNPJ/MF nº 17.468.557/0001-54.

Nova Xavantina - MT, 10 de maio de 2.021.  
JOÃO MACHADO NETO  
Prefeito Municipal.  
RC PUBLICAÇÕES 66 9 9984-4633.

RESOLUÇÃO Nº. 03/CMAS/2021

DISPÕE SOBRE A DISCUSSÃO, VOTAÇÃO E APROVAÇÃO DE SALDOS A REPROGRAMAR DO EXERCÍCIO DE 2020, DAS CONTAS DE RECURSOS RE-FERENTES AO COVID-19, PORTARIAS Nºs 369/2020; 378/2020 E LEI COMPLEMENTAR Nº 173 DE 27/05/2020 E DE-MAIS ASSUNTOS REFERENTES AO CMAS.

O Conselho Municipal de Assistência Social do Município de Nova Xavantina MT, nomeado através da Portaria nº. 445, de 23 de abril de 2019, alterada pela Portaria nº 306/2020 de 31/03/2020, no uso de suas atribuições legais que lhe são conferidas nos termos da Lei Municipal nº. 658, de 11 de março de 1996 e do Regimento Interno, de 29 de março de 1996; Considerando as decisões do Conselho Municipal de Assistência Social - CMAS, na 3ª Reu-nião Ordinária, realizada às 15h do dia 04/05/2021, na sala de multiuso da SMAS - Secretaria Municipal de Assistência Social, RESOLVE:

I. Apreciar, discutir e aprovar a reprogramação de saldos no valor de R\$ 74.505,60 (setenta e quatro mil, quinhentos e cinco reais e sessenta centavos), referentes à COVID-19, portaria nº 369/2020; incremento temporário da Portaria 378/2020 e a Ações de enfrentamento à covid-19 da Lei complementar nº 173/2020.

II. Esta Resolução entra em vigor na data de sua publicação.  
Nova Xavantina MT, 04 de maio de 2021.  
ADERIVALCIO SILVA BENEVIDES  
Presidente do CMAS  
RC PUBLICAÇÕES 66 9 9984-4633.

**PREFEITURA MUNICIPAL DE NOVO SANTO ANTÔNIO****AVISO DE PRORROGAÇÃO  
PREGÃO ELETRÔNICO Nº 005/2021**

**OBJETO: "REGISTRO DE PREÇOS PARA FUTURA E EVENTUAL AQUISIÇÃO DE GÊNEROS ALIMENTÍCIOS PARA COMPOR O CARDÁPIO DA MERENDA ESCOLAR, EM ATENDIMENTO A SECRETARIA MUNICIPAL DE EDUCAÇÃO DO MUNICÍPIO DE NOVO SANTO ANTÔNIO /MT"** A Prefeitura Municipal de Novo Santo Antônio-MT, através de sua Pregoeira, no uso de suas atribuições legais que lhe confere a Lei nº 8.666/93 e Decreto Federal nº 10.024 de 20 de setembro de 2019, torna público para conhecimento dos interessados que fica prorrogada a data de abertura da licitação acima supracitada para o dia **14 de maio de 2021**, às 09: 00 horas (Horário de Brasília), no mesmo local. O mesmo encontra-se disponível no site: [www.novosantoantonio.mt.gov.br](http://www.novosantoantonio.mt.gov.br). Novo Santo Antônio - MT, 10 de maio de 2021.

Eva Rodrigues Brito  
Pregoeira Oficial

**PREFEITURA MUNICIPAL DE PEIXOTO DE AZEVEDO****PREFEITURA MUNICIPAL DE PEIXOTO DE AZEVEDO - MT  
AVISO DE PREGÃO ELETRÔNICO - SRP Nº 20/2021**

A PREFEITURA MUNICIPAL DE PEIXOTO DE AZEVEDO, Estado de Mato Grosso, através de seu pregoeiro nomeado pela Portaria Municipal nº 55, de Janeiro de 2021, faz saber que estará realizando Licitação na Modalidade de Pregão Eletrônico - SRP nº 020/2021, regido pela Lei nº 10.520/2002, Decreto Federal nº 10.024/2019, Decreto Municipal nº 040/2008, subsidiada pela Lei nº 8.666/1993 e posteriores alterações, para seleção da melhor proposta pelo Menor Preço Por Item objetivando: "REGISTRO DE PREÇOS PARA FUTURA E EVENTUAL AQUISIÇÃO DE MATERIAIS DE CONSUMO DESTINADO A MANUTENÇÃO DE PAVIMENTAÇÃO ASFÁLTICA EM TDS (AREIA GROSSA - AREIA MÉDIA -TELA METÁLICA - CIMENTO PORTLAND) EM RUAS E AVENIDAS DA CIDADE, MEIO FIO E FABRICAÇÃO DE TUBOS PARA ATENDER AS SECRETARIAS DO MUNICÍPIO DE PEIXOTO DE AZEVEDO CONFORME TERMO DE REFERÊNCIA". Início da Sessão 21/05/2021 - Horário: 13:30 horas (horário de Brasília). Acolhimento das propostas eletrônicas: das 09h do dia 11/05/2021 às 18h do dia 20/05/2021 através do site [www.bll.org.br](http://www.bll.org.br). O Edital completo poderá ser adquirido no endereço abaixo ou baixado gratuitamente no seguinte endereço eletrônico: [www.peixotodeazevedo.mt.gov.br](http://www.peixotodeazevedo.mt.gov.br) e no site [www.bll.org.br](http://www.bll.org.br), informações pelo telefone: (66) 3575-5100, Local: Sala de Licitações no Paço Municipal Milton José Santana, situado a Rua Ministro César Cals, nº 226, Centro, Peixoto de Azevedo/MT, CEP: 78.530-000 e também pelo suporte da BLL (41) 3042-9909.

Peixoto de Azevedo/MT, 11 de Maio de 2021.  
Natália Fernandes da Silva  
Pregoeiro Oficial  
RC PUBLICAÇÕES 66 9 9984-4633.

**PREFEITURA MUNICIPAL DE PORTO ALEGRE DO NORTE****RESULTADO DE LICITAÇÃO PREGÃO ELETRONICO Nº 23/2021-SRP**

O Município de Porto Alegre do Norte/MT, torna público para conhecimento dos interessados resultado do Pregão eletrônico nº023/2021 Objeto: **REGISTRO DE PREÇOS PARA FUTURA E EVENTUAL PRESTRAÇÃO DE SERVIÇOS MECANICOS** destinado a atender a Secretarias de Educação e Saúde. Com obediência ao disposto na Lei nº. 10.520/2002 e, subsidiariamente, na Lei nº.8.666/93 e demais legislação complementar, Lei Complementar nº. 123/2006 Empresas Vencedoras: **LAZARO DE SOUSA 05147343105 inscrita no CNPJ: 31.521.079/0001-20** vencedor dos 02 itens total **R\$ 96.600,00( Noventa e Seis Mil Seiscentos Reais;** Visto que atendeu a todos os requisitos do edital supracitado.

Valdisson dos Santos Barbosa  
Pregoeiro

**PREFEITURA MUNICIPAL DE RIBEIRÃOZINHO****AVISO DE LICITAÇÃO  
PREGÃO ELETRONICO Nº. 003/2021**

A Prefeitura Municipal de Ribeirãozinho - MT, torna público que, com base na Lei Federal 8.666/93 e suas alterações e demais legislações correlatas, fará realizar Licitação na Modalidade Pregão Eletrônico por Menor Preço Por Item para **AQUISIÇÃO DE GÊNEROS ALIMENTÍCIOS NA FORMA DE KIT MERENDA ESCOLAR**, para distribuição junto aos alunos da Rede Municipal de ensino, devido a suspensão das aulas por conta da pandemia da Covid -19. As propostas e documentações deverão ser entregues no Departamento de Licitações, cito à Rua São João, s/n - Centro, no dia 25/05/2021 às 09h00min (horário de Brasília) sendo que os mesmos serão abertos no mesmo dia e horário. Ficam convocados à competição Licitatória todos aqueles que tiverem o interesse na matéria e que se enquadrarem nas condições estabelecidas no inteiro teor do Edital, cujas cópias poderão ser obtidas no endereço acima mencionado, em qualquer dia útil e durante o expediente normal. Maiores informações pelo telefone 66 3415-1207 - Setor de Licitações, e-mail: [licitacaorbz@gmail.com](mailto:licitacaorbz@gmail.com) e-mail: [contato@bnc.org.br](mailto:contato@bnc.org.br). O Edital e seus anexos poderão ser obtidos, também, no site: [www.bnc.org.br](http://www.bnc.org.br).

Ribeirãozinho - MT, 10 de maio de 2021.

Maria Auxiliadora C. Souza  
Pregoeira

**PREFEITURA MUNICIPAL DE RONDOLÂNDIA****EDITAL DE RESULTADO DE LICITAÇÃO  
DISPENSA DE LICITAÇÃO DE Nº. 042/2021  
Inc.IV, do Art. 24, da Lei nº 8.666/93 e****Art.4º da Lei Federal n.13.979 alterada pela Lei 14.035/2020.**

A PREFEITURA MUNICIPAL DE RONDOLÂNDIA-MT, através de sua Presidente nomeada através do Decreto nº 010/GAB/PMR de 18 de Janeiro de 2021, TORNA PÚBLICO para o conhecimento dos interessados o Resultado Final referente ao procedimento licitatório sob a modalidade DISPENSA DE LICITAÇÃO DE Nº. 042/2021, processado nos autos do Processo Administrativo de nº. 540/2021, cujo Objeto: Contratação de Empresa para Locação de Material Tipo Tendas para ser usadas nas barreiras de contenção no Combate ao Covid-19, **sagrou-se vencedora do item licitado a empresa: Leo Eventos Eireli-ME, CNPJ: 27.976.111/0001-94, com a Proposta no valor global de R\$ 27.900,00 (Vinte e sete mil e novecentos reais).**

**Rondolândia - MT, 10 de Maio de 2021****Luciene Souza dos Santos  
Presidente da CPL****Publicar-65-99228-9990****PREFEITURA MUNICIPAL DE SINOP****AVISO DE ABERTURA DE LICITAÇÃO  
PREGÃO ELETRÔNICO Nº 23/2021 SRP Nº 41/2021**

A Prefeitura Municipal de Sinop/MT torna público que realizará licitação na modalidade **PREGÃO ELETRÔNICO** para **REGISTRO DE PREÇOS**, do tipo **MENOR PREÇO POR ITEM**, com **EXCLUSIVIDADE PARA ME e EPP** e também com **COTA RESERVADA para ME e EPP e COTA PRINCIPAL para AMPLA CONCORRÊNCIA**. **OBJETO:** Aquisição de medicamentos para o Centro de Apoio Psicossocial - CAPS, Unidades Básicas de Saúde - UBS, Farmácia Básica, Unidades de Média e Alta Complexidade - MAC e Judicial, a fim de abastecer as unidades de saúde com medicamentos utilizados em procedimentos e para distribuição aos pacientes, para atender às necessidades da Secretaria Municipal de Saúde. **ENVIO DE PROPOSTAS:** 13/05/2021, a partir das 09h00min (horário de Brasília/DF) até às 09h00min (horário de Brasília/DF) do dia 26/05/2021. **ABERTURA DA SESSÃO DE LANCES:** 26/05/2021 às 09h00min (horário de Brasília/DF). **REALIZAÇÃO:** [www.portaldecompraspublicas.com.br](http://www.portaldecompraspublicas.com.br). **INTEGRA DO EDITAL:** [www.portaldecompraspublicas.com.br](http://www.portaldecompraspublicas.com.br) e [www.transparencia.sinop.mt.gov.br/2018/Licitacoes/](http://www.transparencia.sinop.mt.gov.br/2018/Licitacoes/). **INFORMAÇÕES:** (66) 3517-5298/3520-7523. Sinop/MT, 10 de maio de 2021.

**VANUSA APARECIDA SERPA**

Pregoeira

Portaria nº 056/2021

**AVISO DE "ADESÃO/PARTICIPANTE" - PREGÃO PRESENCIAL Nº  
042/2020  
ATA DE REGISTRO DE PREÇO Nº 050/2020  
ADESAO Nº 007/2021**

**PARTICIPANTE:** PREFEITURA MUNICIPAL DE SINOP CNPJ nº 15.024.003/0001-32, Avenida das Embaúbas nº 1.386 - Centro - Sinop/MT - **OBJETO:** aquisição de equipamentos de tecnologia da informação e comunicação (TIC), eletroeletrônicos, suprimentos de informática e periféricos. **DETENTORA DA ATA:** Studio Comércio Atacadista de Produtos de Inf EIRELI, inscrita no CNPJ sob o nº 08.710.871/0001-00, com sede Na Avenida São Sebastião, n.º 3855, Bairro Quilombo, na cidade de Cuiabá, Estado de Mato Grosso, neste ato representado pelo Senhor JOSÉ GUERREIRO FILHO, para atender as necessidades das Secretarias Municipais, nas mesmas condições e valores pactuados. Sinop/MT, 10 de Maio de 2021.

**PREFEITURA MUNICIPAL DE SINOP****ROBERTO DORNER**

PREFEITO

**PREFEITURA MUNICIPAL DE VALE DE SÃO DOMINGOS**

A prefeitura Municipal de Vale de São Domingos - MT, com sede na Avenida Tancredo Neves, nº 88, Centro, torna público para conhecimento dos interessados que fará realizar as seguintes licitações nos termos da Lei 8666/93 e alterações posteriores e Lei 10.520, MODALIDADE: PREGÃO PRESENCIAL REGISTRO DE PREÇO 16/2021; Objeto: Registro de preços Para eventual e futura contratação de empresa especializada em Locação de Veículos leves para o Município de Vale de São Domingos-MT conforme especificações e condições descritas no Termo de Referência. DATA DE ABERTURA 31/05/2021 AS 08:00 HORAS O Edital completo poderá ser obtido junto a Comissão Permanente de Licitação, das 07:00 às 13:00 horas no Departamento de Licitações, maiores informações pelos telefones (65) 3268 1058/1140. Vale de São Domingos - MT, 10 de Maio de 2021. Edinaldo Ferreira de Santana Pregoeiro

**AVISO DE ADESÃO À ATA DE REGISTRO DE PREÇOS Nº 01/2020  
DO PREGÃO ELETRÔNICO Nº 08/2019/ INSTITUTO FEDERAL DE  
EDUCAÇÃO, CIENCIA E TECNOLOGIA DO MARANHÃO CAMPUS  
IMPERATRIZ, inscrito no CNPJ: 10.735.145/0005-18**

A Prefeitura Municipal de Vale De São Domingos-MT, através de seu Pregoeiro, torna público a Adesão à Ata de Registro de Preços Nº 01/2020, advinda do Pregão Eletrônico Nº 08/2019, realizado pelo INSTITUTO FEDERAL DE EDUCAÇÃO, CIENCIA E TECNOLOGIA DO MARANHÃO CAMPUS IMPERATRIZ, inscrito no CNPJ: 10.735.145/0005-18, referente FUTURA E EVENTUAL AQUISIÇÃO DE MOBÍLIA PARA ESCRITÓRIO DA SECRETARIA DE ASSISTENCIA SOCIAL DESTES MUNICIPIO, através de Adesão à Ata de Registro de Preços. Valor Total: R\$ 42.381,00. Empresas: AVANTTI MOVEIS PARA ESCRITORIO LTDA, inscrita no CNPJ: 13.653.008/0001-07, CONFORME ESTA REGISTRADO NA ATA DE REGISTRO DE PREÇO Nº 01/2020 DO PREGÃO ELETRÔNICO Nº 08/2019/ INSTITUTO FEDERAL DE EDUCAÇÃO, CIENCIA E TECNOLOGIA DO MARANHÃO CAMPUS IMPERATRIZ, inscrito no CNPJ: 10.735.145/0005-18,. Vale de São Domingos - MT, 10 de Maio de 2021. Geraldo Martins da Silva Prefeito Municipal

**PREFEITURA MUNICIPAL DE VILA RICA****PREFEITURA MUNICIPAL DE VILA RICA / MT**

PRIMEIRO TERMO ADITIVO À ATA DE REGISTRO DE PREÇO Nº 021/2020

PROCESSO LICITATÓRIO Nº 073/2020

PREGÃO ELETRÔNICO Nº 017/2020

DO OBJETO: O presente aditivo tem por objeto reajustar o preço inicialmente pactuado na Ata de Registro de Preço referente o Processo Licitatório nº 073/2020 na modalidade Pregão Eletrônico nº 017/2020 de acordo com a planilha abaixo:

ADITIVO DE REAJUSTE

LOTES

DE REAJUSTE	UNID	DESCRIÇÃO	VALOR REGISTRADO	%
1	Ton	EMULSÃO ASFÁLTICA (CM 30)	5.119,00	28,23%
			6.564,00	

DAS DEMAIS CLÁUSULAS: Permanecem inalteradas.

DATA: Vila Rica/MT, 06 de Maio de 2021.

ASSINANTES /

ABMAEL BORGES DA SILVEIRA - PREFEITURA MUNICIPAL DE VILA RICA - CONTRATANTE

ARAPETRO DISTRIBUIDORA DE PETROLEO EIRELI (07.489.111/0001-52) - CONTRATADA

**PREFEITURA MUNICIPAL DE VILA RICA / MT**

RESULTADO

PROCESSO DE LICITAÇÃO Nº 043/2021

PREGÃO ELETRÔNICO Nº 015/2021

Nº DE LICITAÇÃO NO BB: 862189

A Pregoeira Oficial, Srª Cristina Magalhães Castro designada pela Portaria nº. 012/2015, leva ao conhecimento dos interessados o Resultado do Processo Licitatório nº 043/2021 na modalidade Pregão Eletrônico nº 015/2021, Registro de Preço para futura e eventual contratação de empresa especializada em serviços de manutenção preventiva e corretiva, instalação e reinstalação em aparelhos de ar condicionado para atender as necessidades das Secretarias Municipais de Administração, Agricultura, Assistência Social, Finanças, Educação, Saúde, Viação e Obras Públicas, Cultura Desporto e Lazer e Gabinete do Prefeito, onde foi declarada vencedora a empresa: A.P. BORGES (26.331.542/0001-30) R \$ 159.000,00 Vila Rica - MT, 10 de Maio de 2021. CRISTINA MAGALHÃES CASTRO Pregoeira Oficial Portaria nº 012/2015

**PREFEITURA MUNICIPAL DE VILA RICA / MT**

EXTRATO DA ATA DE REGISTRO DE PREÇO Nº 016/2021

PROCESSO LICITATÓRIO Nº 043/2021

PREGÃO ELETRÔNICO Nº 015/2021

DO OBJETO: Registro de Preço para futura e eventual contratação de empresa especializada em serviços de manutenção preventiva e corretiva, instalação e reinstalação em aparelhos de ar condicionado para atender as necessidades das Secretarias Municipais de Administração, Agricultura, Assistência Social, Finanças, Educação, Saúde, Viação e Obras Públicas, Cultura Desporto e Lazer e Gabinete do Prefeito DO PAGAMENTO: O pagamento será efetuado à CONTRATADA em até 10 (Dez) dias úteis, contados do recebimento dos itens bem como, da nota fiscal devidamente atestada pelo fiscal devidamente designado para esse fim. DATA: Vila Rica/ MT, 10 de Maio de 2021. ASSINANTES / VALOR: ABMAEL BORGES DA SILVEIRA - Prefeitura Municipal de Vila Rica - Contratante. A.P. BORGES (26.331.542/0001-30) - R\$ 159.000,00 - Contratada.



**PREFEITURA MUNICIPAL DE VILA RICA / MT**  
**AVISO DE LICITAÇÃO**  
**PROCESSO DE LICITAÇÃO Nº 073/2021**  
**PREGÃO ELETRÔNICO Nº 029/2021**  
**Nº DE LICITAÇÃO NO BB: 871561**

A Pregoeira Oficial, Srª Cristina Magalhães Castro designada pela Portaria nº. 012/2015 comunica aos interessados que será aberta licitação na modalidade de Pregão Eletrônico, que será regida pela Lei 10.520/2002 e pelos Decretos nº 3.784/2001, 5.450/2005 e 5.504/2005, Decretos Municipais nº 048/2006 e 049/2006; Decreto 10.024/2019 com aplicação subsidiária da Lei nº. 8.666/93, suas alterações e demais disposições aplicáveis. OBJETO: Registro de Preço para futura e eventual aquisição de equipamentos do tipo trator, cortador de grama, motosserra, soprador, pulverizador para atender a demanda das Secretarias de Agricultura, Educação e Cultura, Deporto e Lazer. REALIZAÇÃO: 24/05/2021 ABERTURA DA SESSÃO: 08h30min. ABERTURA DA DISPUTA DE PREÇO: 09h00min. O Edital contendo as instruções estará à disposição dos interessados no aplicativo denominado "Licitações-e", desenvolvido pelo Banco do Brasil S/A, constante da página eletrônica do Banco do Brasil, diretamente no site [www.licitacoes-e.com.br](http://www.licitacoes-e.com.br) e no site do Município [www.vilarica.mt.gov.br](http://www.vilarica.mt.gov.br).

Vila Rica / MT, 10 de Maio de 2021. CRISTINA MAGALHÃES CASTRO  
 Pregoeira Oficial Portaria nº 012/2015

**PREFEITURA MUNICIPAL DE VILA RICA / MT**  
**EXTRATO DO CONTRATO Nº 042/2021**  
**PROCESSO ADMINISTRATIVO Nº 078/2021**  
**ADESÃO 005/2021**

DO OBJETO: Aquisição de computadores completos. DO VALOR E DO PAGAMENTO: O preço global deste Contrato é de R\$ 55.062,00 (cinquenta e cinco mil e sessenta e dois reais) referentes ao valor global previsto na Cláusula Primeira, que será pago após a entrega, conferência e atesto na nota Fiscal. DA VIGÊNCIA: O presente instrumento terá vigência de 90 (noventa) dias, a contar da assinatura do contrato. Sendo de 10/05/2021 á 09/08/2022. DATA: Vila Rica/MT, 10 de Maio de 2021. ASSINANTES: ABMAEL BORGES DA SILVEIRA - Prefeitura Municipal De Vila Rica - Contratante. ERICA DE FATIMA GENTIL (36.656.877/0001-82) - Contratado

**PREFEITURA MUNICIPAL DE VILA RICA / MT**  
**RESULTADO**  
**PROCESSO DE LICITAÇÃO Nº 063/2021**  
**PREGÃO ELETRÔNICO Nº 024/2021**  
**Nº DE LICITAÇÃO NO BB: 866981**

A Pregoeira Oficial, Srª Cristina Magalhães Castro designada pela Portaria nº. 012/2015, leva ao conhecimento dos interessados o Resultado do Processo Licitatório nº 063/2021 na modalidade Pregão Eletrônico nº 024/2021, Registro de preço para futura e eventual aquisição de materiais elétricos para ampliação da iluminação do Estádio Municipal Nilceias de Moraes, onde foi declarada vencedora a empresa: J. PRESSI EIRELI ME (16.501.192/0001-50) R\$ 34.090,00 Vila Rica - MT, 10 de Maio de 2021. CRISTINA MAGALHÃES CASTRO Pregoeira Oficial Portaria nº 012/2015

**PREFEITURA MUNICIPAL DE VILA RICA / MT**  
**EXTRATO DA ATA DE REGISTRO DE PREÇO Nº 017/2021**  
**PROCESSO LICITATÓRIO Nº 063/2021**  
**PREGÃO ELETRÔNICO Nº 024/2021**

DO OBJETO: Registro de preço para futura e eventual aquisição de materiais elétricos para ampliação da iluminação do Estádio Municipal Nilceias de Moraes.  
 DO PAGAMENTO: O pagamento será efetuado à CONTRATADA em até 10 (Dez) dias úteis, contados do recebimento dos itens bem como, da nota fiscal devidamente atestada pelo fiscal devidamente designado para esse fim. DATA: Vila Rica/MT, 10 de Maio de 2021. ASSINANTES / VALOR: ABMAEL BORGES DA SILVEIRA - Prefeitura Municipal de Vila Rica - Contratante. J. PRESSI EIRELI ME (16.501.192/0001-50)- R\$ 34.090,00- Contratada.

**PREFEITURA MUNICIPAL DE VILA RICA / MT**  
**AVISO DE PREGÃO PRESENCIAL**  
**PROCESSO DE LICITAÇÃO Nº 071/2021**  
**PREGÃO PRESENCIAL Nº 007/2021**

A Pregoeira Oficial, Srª Cristina Magalhães Castro designada pela Portaria nº. 012/2015 comunica aos interessados que será aberta licitação na modalidade de Pregão Presencial, que será regida pela Lei 10.520/2002, pelos Decretos nº 3.784/2001, 5.450/2005 e 5.504/2005, Decretos Municipais nº 048/2006 e 049/2006; com aplicação subsidiária da Lei nº. 8.666/93, suas alterações e demais disposições aplicáveis. OBJETO: Registro de Preço para futura e eventual contratação de empresa para aquisição de Telha Termo Acústico e o acabamento frontal das telhas pré pintada na cor branca, para a obra do Centro Cultural e Turístico de Vila Rica. REALIZAÇÃO: 25/05/2021 as 07h:30min Horário de Brasília. ABERTURA DOS ENVELOPES: 07h30min, no Setor de Licitações e Contratos, localizado na Av. Brasil, nº 2000, Bairro Bela Vista, palácio Araguaia. O Edital encontra se disponível no site do Município [www.vilarica.mt.gov.br](http://www.vilarica.mt.gov.br) e pode ser solicitado no e-mail: [licitavilaricamt@yahoo.com.br](mailto:licitavilaricamt@yahoo.com.br). Vila Rica / MT, 10 de Maio de 2021. CRISTINA MAGALHÃES CASTRO Pregoeira Oficial Portaria nº 012/2015

**AVISO DE PREGÃO PRESENCIAL**

**PROCESSO DE LICITAÇÃO Nº 083/2021**  
**PREGÃO PRESENCIAL Nº 008/2021**

A Pregoeira Oficial, Srª Cristina Magalhães Castro designada pela Portaria nº. 012/2015 comunica aos interessados que será aberta licitação na modalidade de Pregão Presencial, que será regida pela Lei 10.520/2002, pelos Decretos nº 3.784/2001, 5.450/2005 e 5.504/2005, Decretos Municipais nº 048/2006 e 049/2006; com aplicação subsidiária da Lei nº. 8.666/93, suas alterações e demais disposições aplicáveis.

**OBJETO:** Registro de preço para futura e eventual contratação de empresa especializada em locação de máquinas e equipamentos para a pavimentação asfáltica no perímetro urbano.

**REALIZAÇÃO: 21/05/2021 as 07h:30min Horário de Brasília.**

ABERTURA DOS ENVELOPES: 07h30min, no Setor de Licitações e Contratos, localizado na Av. Brasil, nº 2000, Bairro Bela Vista, palácio Araguaia. O Edital encontra se disponível no site do Município [www.vilarica.mt.gov.br](http://www.vilarica.mt.gov.br) e pode ser solicitado no e-mail: [licitavilaricamt@yahoo.com.br](mailto:licitavilaricamt@yahoo.com.br).

Vila Rica / MT, 10 de Maio de 2021.

**CRISTINA MAGALHÃES CASTRO**  
 Pregoeira Oficial  
 Portaria nº 012/2015

**PREFEITURA MUNICIPAL DE VILA RICA / MT**  
**AVISO TERCEIRO TERMO ADITIVO Á ARP Nº 021/2020**

DO OBJETO: O presente aditivo tem por objeto REAJUSTAR o valor inicialmente pactuado no Processo Licitatório nº 073/2020 na modalidade Pregão Eletrônico nº 017/2020 ARP 021/2020. Passando a ser:

EMULSÃO ASFÁLTICA (RL-1C)	R\$ 3.050,77	18,84%	R\$ 3.625,46
EMULSÃO ASFÁLTICA (RR-2C)	R\$ 3.126,66	21,14%	R\$ 3.787,44

DAS DEMAIS CLÁUSULAS: Permanecem inalteradas  
 DATA: Vila Rica/MT, 07 de Maio de 2021.  
 ASSINANTES:  
 ABMAEL DA SILVEIRA - PREFEITURA MUNICIPAL DE VILA RICA - CONTRATANTE  
 DISTRIBUIDORA BRASILEIRA DE ASFALTO LTDA- 26.917.005/0009-24

**Com CPF na nota você ajuda a uma instituição e ainda concorre a mais de 1000 prêmios por mês.**

Acesse o site e baixe o aplicativo para saber todas as informações.

[nota.mt.gov.br](http://nota.mt.gov.br)



Antes de fazer seu cadastro, confira o regulamento completo no site.

BAIXE O APLICATIVO E ACOMPANHE OS SORTEIOS.





## TERCEIROS

**CONSELHO REGIONAL DE EDICINA DO ESTADO DE MATO GROSSO**  
ATA DA REUNIÃO PLENÁRIA EXTRAORDINÁRIA DO CONSELHO REGIONAL DE MEDICINA DO ESTADO DE MATO GROSSO, REALIZADA NO DIA 31 DE MARÇO DE DOIS MIL E VINTE E UM.

Ao trigésimo primeiro dia do mês de março do ano de dois mil e vinte e um às 17h00, o Corpo de Conselheiros do Conselho Regional de Medicina do Estado de Mato Grosso se reuniu em sua sede situada na Rua E, s/nº, Centro Político Administrativo - Cuiabá/MT, em cumprimento à Lei 3.268, de 30 de setembro de 1.957, regulamentada pelo Decreto nº 44.045, de 19 de julho de 1.958, e dos artigos 3º, inciso XIV, 14, I e 16, §3º e §4º do Regimento Interno do CRM-MT para: 1) Eleger e dar posse aos novos membros da Diretoria do CRM-MT para o período de 01 de abril de 2.021 a 30 de setembro de 2.023. A sessão plenária de eleição da Diretoria é presidida pela conselheira Dra. Hildenete Monteiro Fortes, nos termos do art. 16, §3º do Regimento Interno. Dando início aos trabalhos, a chapa "José Fernando Maia Vinagre" requereu seu registro com a seguinte composição: Lucia Helena Barboza Sampaio - Presidente; Hildenete Monteiro Fortes - Vice Presidente; Iracema Maria de Queiroz - 1ª Secretária; Débora Andrea Castiglioni Alves - 2ª Secretária; Adriano Jorge Mattoso Rodovalho - Tesoureiro; José Procópio da Silva Filho - Vice Tesoureiro; Débora Teresa da Silva Ormond - Corregedora; Noemy Sônia Ueno - Corregedora adjunta. Não havendo outras inscrições, a votação é realizada em escrutínio público, sendo a chapa "José Fernando Maia Vinagre" eleita por unanimidade. Assim, foram proclamados eleitos os seguintes membros: **Presidente: Lucia Helena Barboza Sampaio**, brasileira, casada, médica, devidamente inscrita no CRM-MT sob n.º2386, detentora da cédula de identidade RG n.º052299443, expedida pela Secretaria de Segurança Pública de RJ, inscrita no Cadastro de Pessoas Físicas sob n.º. 735.219.147-04, residente e domiciliada na Rua Santa Mônica, 75 casa 11, Bairro Jardim Califórnia, CEP: 78.070-355, nesta capital. **Vice-Presidente: Hildenete Monteiro Fortes**, brasileira, solteira, médica, devidamente inscrita no CRM-MT sob n.º1555, detentora da cédula de identidade RG n.º610192, expedida pela Secretaria de Segurança Pública de MT, inscrita no Cadastro de Pessoas Físicas sob n.º. 266.980.997-91, residente e domiciliado na Rua Sirio Libaneza, 165, Apto 902, Bairro Goiabeiras, CEP: 78.020-400, nesta Capital. **1ª Secretária: Iracema Maria de Queiroz**, brasileira, divorciada, médica, devidamente inscrito no CRM-MT sob n.º2508, detentora da cédula de identidade RG n.º 2.627418, expedida pela Secretaria de Segurança Pública de MG, inscrita no Cadastro de Pessoas Físicas sob n.º. 446.153.536-34, residente e domiciliada na Rua Esmeralda, 674, apto 204, Bairro Bosque da Saúde, CEP: 78.050-050, nesta Capital. **2ª Secretária: Débora Andrea Castiglioni Alves**, brasileira, casada, médica, devidamente inscrita no CRM-MT sob n.º3193, detentora da cédula de identidade RG n.º0991481 expedido pela Secretaria de Segurança Pública de MT, inscrita no Cadastro de Pessoas Físicas sob n.º. 459.216.951-49, residente e domiciliado na Rua José Lacerda Cintra, 269, Apto 902 Ed. Veneto, Bairro Bosque da Saúde II, CEP: 78.050-192, nesta Capital. **Tesoureiro: Adriano Jorge Mattoso Rodovalho**, brasileiro, casado, médico, devidamente inscrito no CRM-MT sob n.º4076, detentor da cédula de identidade RG n.º743299, expedida pela Secretaria de Segurança Pública de MT, inscrito no Cadastro de Pessoas Físicas sob n.º 655.393.201-82, residente e domiciliado na Rua das Violetas, 205, Bairro Condomínio Florais Cuiabá, CEP: 78.049-422, nesta Capital. **Vice Tesoureiro: José Procópio da Silva Filho**, brasileiro, divorciado, médico, devidamente inscrito no CRM-MT sob n.º 1186, detentor da cédula de identidade RG n.º0248000-0, expedida pela Secretaria de Justiça de MT, inscrito no Cadastro de Pessoas Físicas sob n.º. 163.265.041-04, residente e domiciliado na Rua das Violetas, 365, Condomínio Florais Cuiabá, CEP: 78.049-422, nesta Capital. **Corregedora: Débora Teresa da Silva Ormond**, brasileira, solteira, médica, devidamente inscrita no CRM-MT sob n.º3272, detentora da cédula de identidade RG n.º695140 expedido pela Secretaria de Segurança Pública de MT, inscrita no Cadastro de Pessoas Físicas sob n.º. 502.772.601-59, residente e domiciliado na Av. Senador Filinto Muller, 1170, Bairro Quilombo, CEP: 78043-409, nesta Capital. **Corregedora Adjunta: Noemy Sônia Ueno**, brasileira, casada, médica, devidamente inscrita no CRM-MT sob n.º4515, detentora da cédula de identidade RG n.º1705931-5, expedida pela Secretaria de Segurança Pública de SP, inscrita no Cadastro de Pessoas Físicas sob n.º146.633.718-41, residente e domiciliada na Av. Sta. Cruz, 78 Qd. 02 casa 58, Bairro Santa Cruz II, CEP: 78.077-000, nesta Capital; Após a proclamação dos eleitos a Senhora Presidente da Sessão, em nome de todos os membros da plenária, dá posse aos novos membros da Diretoria, desejando-lhes os votos de feliz e profícua gestão, no trabalho em prol da Classe Médica e da coletividade. Nada mais havendo a tratar, foi dada como encerrada a plenária, lavrada a presente Ata, que após lida e achada conforme, vai assinada por todos os eleitos.

Lucia Helena Barboza Sampaio Presidente	Hildenete Monteiro Fortes Vice-Presidente
Iracema Maria de Queiroz 1ª Secretária	Débora Andrea Castiglioni Alves 2ª Secretária
Adriano Jorge Mattoso Rodovalho Tesoureiro	José Procópio da Silva Filho Vice Tesoureiro
Débora Teresa da Silva Ormond Corregedora	Noemy Sônia Ueno Corregedora Adjunta

**SÍTIO NOSSA SENHORA APARECIDA, IE: 13.293.148-6**, torna público que requereu junto à Secretaria de Estado de Meio Ambiente de Tangará da Serra-MT as Licenças Ambientais Prévia, de Instalação e de Operação, para a atividade de Piscicultura, situado no endereço Estrada Doze KM 06, Zona Rural, Tangará da Serra - MT. RT: Karin Prestes. CREA: MT 027300. Contato: (65) 99946-4899.

**CONTRATO DE ARRENDAMENTO 01/2021**  
**COMÉRCIO DE COMBUSTÍVEIS LTDA**

**MEIRE MARIA DE BARROS-COMBUSTÍVEIS**, empresa individual de direito privado, devidamente inscrita no CNPJ sob o nº. 12.451.231/0001-09, com sede na Av. Anibal de Toledo, nº. 2.258, Bom Pastor, Poconé/MT, neste ato, representada pela proprietária MEIRE MARIA DE BARROS, brasileira, empresária, portadora do RG 074.2922-3 SSP/MT, inscrita no CPF/MF nº. 474.774.231-04, residente e domiciliada na Av. dos Trabalhadores, Bloco 57, Apto. 103, Carumbé, Cuiabá/MT, doravante denominada de **ARRENDADORA**, e do outro lado

**SANTA RITA COMERCIO DE COMBUSTIVEIS LTDA**, nome fantasia AUTO POSTO SANTA RITA, com sede em na Av. Anibal de Toledo, nº. 2.258, Anexo, bairro Bom Pastor, Poconé/MT, inscrito no CNPJ sob o nº. 41.412.074/0001-12, e no Cadastro Estadual sob o nº 13.866.116-2, neste ato, representada pelo seu sócio majoritário e administrador PATRICK KLUIVERT BARROS OLIVEIRA, brasileiro, solteiro, portador do RG nº. 2953960-9 SSP/MT, inscrito no CPF/MF nº. 072.877.061-05, MT-060, Transpantaneira Km 06, Chácara Santa Rita, Zona Rural de Poconé/MT, doravante denominado de **ARRENDATÁRIO**.

**As partes acima identificadas têm, entre si, pelo presente instrumento particular, justo e acertado o presente Contrato de Arrendamento que se regerá pelas cláusulas e condições a seguir descritas:**

**01 - CLÁUSULA PRIMEIRA:****ANEXO I**

1. Valor do Arrendamento: R\$ 25.000,00 (vinte e cinco mil) reais mensais;
2. Prazo do Arrendamento: 60 (sessenta) meses - 05 (cinco) anos;
3. Valor Residual Garantido: R\$ 1.500.000 00 (um milhão e quinhentos mil) reais através de título executivo extrajudicial;
4. Taxa de juros: 1% (um por cento) ao mês - 12% (doze por cento) ao ano;
5. Data do Início do Prazo do Arrendamento: 30/03/2021 até 30/03/2026.
6. Descrição dos Bens: Imóveis edificadas com estrutura completa de Posto de Combustível, sobre os terrenos de matrículas 4.387 e 15.204, contendo salas comerciais montadas com estrutura completa (banheiros, repartições, elétrica, hidráulica etc.), Loja de Conveniência estruturada (freezers, prateleiras, bancadas, mesas, cadeiras, utensílios de cozinha e restaurante, fogão industrial e outros acessórios e bens semoventes a serem deduzidos em laudo de vistoria);
7. Equipamentos: 02 Bombas quádruplas Wayne 3G nova; 01 bomba sêxtupla Wayne 3G nova; 01 tanque de 30 M3, 15/15 novo; 01 tanque de 30 M3 20/10 novo; 01 filtro duplo MD MH2000D novo; 01 filtro simples MD MH2000S novo; 01 Totem de 8 m, 01/Totem de preço; 04 placas para simbologia de ovenaria e estrutura pré-moldado/ferragem; elétrica, conexões e tubulações em pleno funcionamento nos tanques e bombas, estrutura coberta, massa asfáltica e outros.
8. O Valor Residual Garantido será pago em uma única parcela ao final do contrato, correspondente a 1% (um por cento) do valor total do contrato, caso o Arrendatário faça a opção de compra no 36º (trigésimo sexto) mês.
9. O reajuste do Valor Residual Garantido das parcelas do arrendamento se dará pela variação de mercado Taxa SELIC.

**CLÁUSULA SEGUNDA: DO OBJETO**

O presente contrato tem como objeto o ARRENDAMENTO de comércio destinado à venda de combustíveis e exploração de conveniência e funcionalidade no ramo de alimentos e bebidas em geral, além das atividades de restaurantes, lanchonetes e similares com opção de compra, conforme características descritas no Anexo I - deste instrumento, os quais passam a ser designados simplesmente "Bens".

**CLÁUSULA TERCEIRA: DA ENTREGA DOS BENS**

A entrega dos bens descritos no Anexo I, dar-se-á na data da assinatura deste contrato e será de responsabilidade da ARRENDADORA, que deverá realizá-la no local a seguir: Av. Anibal de Toledo, nº. 2.258, Anexo, bairro

Bom Pastor, Poconé/MT.

**CLÁUSULA QUARTA: DO PREÇO**

I - Pelo arrendamento dos bens objeto deste contrato, o ARRENDATÁRIO deverá pagar à ARRENDADORA a quantia estipulada na Cláusula Primeira Item 1 mais o ISSQN.

**CLÁUSULA QUINTA: DA FORMA DE PAGAMENTO**

I - O valor referente ao pagamento do arrendamento dos bens será pago em 60 parcelas mensais fixas de R\$ 25.000,00 (vinte e cinco mil reais), mais o ISSQN vigente na data do vencimento, ao dia de cada mês subsequente até finalizar o prazo total do arrendamento, mediante apresentação da nota-fiscal emitida pela ARRENDADORA ou recibo que sigam as orientações legais de validade.

II - O valor residual garantido (VGR) será pago na proporção de 1% (um por cento) sobre o valor total do contrato na data do vencimento final do Arrendamento, considerando que o Arrendatário faça a opção de compra no 36º (trigésimo - sexto) mês do contrato.

III - O Valor Residual Garantido será reajustado nos termos fixados na Cláusula Primeira item 8.

**CLÁUSULA SEXTA: DO PRAZO**

O Arrendamento, objeto do presente instrumento é firmado pelo prazo fixado na Cláusula Primeira item 2, contado da data da sua assinatura.

**CLÁUSULA SÉTIMA: TOLERÂNCIA**

Fica facultado à ARRENDADORA em tolerar eventual mora do ARRENDATÁRIO quanto ao cumprimento de qualquer obrigação que lhe incumbe nos termos deste contrato, sem qualquer tolerância importe em renúncia, perdão, modificação, novação ou alteração de qualquer direito quanto as obrigações decorrentes deste contrato. Ocorrendo tolerância, a mora do ARRENDATÁRIO acarretará para esta a obrigação de ressarcir a ARRENDADORA da obrigação inadimplida acrescida dos encargos estipulados na Cláusula.

**CLÁUSULA OITAVA:****DAS OBRIGAÇÕES DO ARRENDANTE**

I - Entregar os bens, objeto desta avença, na data da assinatura do presente instrumento;

II - Incluir toda e qualquer despesa no preço dos imóveis e Bens, não cabendo ao ARRENDATÁRIO nenhum outro pagamento adicional;

**CLÁUSULA NONA:****DAS OBRIGAÇÕES DO ARRENDATÁRIO:**

I - Efetuar o pagamento na forma e nos prazos estabelecidos na Cláusula Primeira, Quarta e Quinta do presente instrumento;

II - O ARRENDATÁRIO deverá utilizar os bens e praticar o comércio conforme as recomendações técnicas estabelecidas pelo fabricante e órgãos fiscalizadores, devendo a mesma verificar se eles estão dentro das especificações técnicas;

III - Cumprir bem e fielmente todas as cláusulas do presente instrumento;

IV - O ARRENDATÁRIO se responsabilizará pela manutenção e conservação dos bens objeto deste contrato, ficando por sua conta a substituição das peças avariadas.

Parágrafo único: As novas peças, que substituírem as que apresentarem defeito, passarão a ser de propriedade da ARRENDADORA.

V - O ARRENDATÁRIO é obrigado a permitir que a ARRENDADORA realize vistorias periódicas, a fim de verificar o estado de conservação dos bens, podendo este indicar medidas que entender necessárias.

VI - O ARRENDATÁRIO se responsabilizará pelos danos causados nos bens, devendo comunicá-los imediatamente para ARRENDADORA.

VII - Manter em vigor, às suas expensas, todas as licenças, autorizações e registros necessários à utilização dos bens e obreiros, além de despesas e impostos oriundos de sua prática comercial.

VIII - Pagar todos os tributos, encargos e demais despesas que incidam ou venham a incidir, direta ou indiretamente, sobre os bens e sobre este contrato.

**CLÁUSULA DÉCIMA: DA OPÇÃO DE COMPRA**

Ao final deste contrato, é facultado ao ARRENDATÁRIO adquirir os bens objeto deste contrato, mediante o pagamento a ARRENDADORA da quantia de R\$ 4.000.000,00 (quatro milhões) de reais, devendo a intenção ser comunicada a esta antes do vencimento, no 36º (trigésimo sexto) mês.

**CLÁUSULA DÉCIMA-PRIMEIRA: DO SEGURO**

I - É de responsabilidade de o ARRENDATÁRIO manter, durante toda a vigência do arrendamento, os bens segurados contra os riscos cobertos pelo seguro compreensivo e pelo de responsabilidade civil, sem prejuízo da contratação dos seguros obrigatórios.

II - Os seguros deverão ser efetuados constando como beneficiário a ARRENDADORA a quem deverá ser encaminhada uma cópia da apólice respectiva, em nome do ARRENDATÁRIO apenas com autorização expressa daquela.

III - A apólice deverá cobrir, no mínimo, o valor original do contrato. As renovações deverão ser feitas pelo valor original do contrato, acrescida da atualização monetária desde a data do recebimento até a renovação da apólice.

IV - Obriga-se o ARRENDATÁRIO a comunicar, por escrito, a ARRENDADORA, no prazo de 48 horas de sua ocorrência, qualquer sinistro.

**CLÁUSULA DÉCIMA- SEGUNDA: DA RESCISÃO**

I - O presente instrumento também poderá ser rescindido em caso de inadimplimento total ou parcial das obrigações contratuais, por qualquer uma das partes, devendo a que deu causa pagar a multa equivalente a 10% (dez por cento) sobre o valor total das parcelas impagas mais juros de mora de 1% (um por cento) am à outra;

II - Os casos de rescisão serão formalmente motivados nos autos do processo, assegurados o contraditório e ampla defesa.

III - O presente contrato será rescindido no caso de perda total dos bens ou aditado no caso de perda parcial. Neste último caso, o custo dos bens sinistrados será subtraído do valor correspondente ao custo total dos bens.

IV - Ocorrendo a rescisão pelos motivos referidos nesta cláusula, o ARRENDATÁRIO obriga-se a:

- restituir os bens a ARRENDADORA no prazo de 30 dias;
- Indenizar a ARRENDADORA, pagando-lhe no mesmo ato, o saldo remanescente do bem.

V - A rescisão administrativa ou amigável será precedida de autorização escrita e fundamentada da autoridade competente.

**CLÁUSULA DÉCIMA-TERCEIRA: OPÇÕES CONTRATUAIS**

I - Findo este contrato e tendo o ARRENDATÁRIO cumprido regularmente todas suas obrigações e desde que a mesma solicite por escrito no final do prazo de arrendamento, fica-lhe assegurado optar em:

- Adquirir os bens pelo Valor Residual Garantido, exceto os imóveis;
- Renovar o arrendamento pelo prazo e nas condições que, de comum acordo, ajustarem;
- Devolver os bens arrendados.

II - Tendo o ARRENDATÁRIO cumprido todas às obrigações contratuais, a sua não manifestação no prazo acima estipulado será entendida como opção pela aquisição dos bens pelo Valor Residual Garantido, exceto dos imóveis onde está edificado o comércio.

**CLÁUSULA DÉCIMA-QUARTA: SUBSTITUIÇÃO DOS BENS**

A ARRENDADORA reserva-se o direito de aceitar ou não os pedidos do ARRENDATÁRIO na substituição total ou parcial dos bens objeto deste contrato, por outros de igual natureza.

**CLÁUSULA DÉCIMA-QUINTA: DEPOSITÁRIO DOS BENS**

O ARRENDATÁRIO, assume o encargo de DEPOSITÁRIO dos bens objeto deste contrato, através de seu Representante ao final firmado, nos termos e para os efeitos do art. 904 do CPCB, obrigando-se pela guarda e conservação dos mesmos, sendo-lhe vedado autorizar a remoção dos bens, ou sua utilização por terceiros, exceto O ARRENDATÁRIO e seus propositos, devendo, ainda, o DEPOSITÁRIO providenciar a imediata e incondicional restituição dos bens a ARRENDADORA, sempre que solicitado.

**CLÁUSULA DÉCIMA-SEXTA: CONDIÇÕES GERAIS**

I - Autoriza-se a sublocação ou o empréstimo dos bens objeto deste contrato, desde que, por conveniência exclusiva e autorização expressa da ARRENDADORA.

II - A ARRENDADORA poderá transferir ou ceder os direitos e obrigações decorrentes deste contrato, inclusive, os créditos decorrentes da comercialização e venda de combustíveis e demais compactuadas, desde que, com a autorização expressa formalizada pelo ARRENDATÁRIO.

III - As relações contratuais já existentes continuam válidas, sendo direito do ARRENDATÁRIO realizar renovações de contratos, cancelamentos e afins;

IV - As partes declaram, expressamente, que leram com antecedência legal o presente instrumento, estando de acordo com todos os seus termos e condições.

**CLÁUSULA DÉCIMA- SÉTIMA: DO FORO**

Para dirimir quaisquer controvérsias oriundas do CONTRATO, as partes elegem o foro da comarca de Cuiabá/MT, dispensando outro por mais privilegiado que seja.

E, por estarem assim justos e contratados, firmam o presente instrumento, em duas vias de igual teor, juntamente com 02 (duas) testemunhas.

O presente foi lavrado e segue assinado pelo Advogado Givanildo Gomes, inscrito no Quadros da Ordem dos Advogados do Brasil Seccional Mato Grosso sob o nº 12.635, para que surtam os efeitos legais.

Poconé/MT, 30 de março de 2021.

**MEIRE MARIA DE BARROS**

CNPJ nº. 12.451.231/0001-09

**SANTA RITA COMERCIO DE COMBUSTIVEIS LTDA**

CNPJ nº. 41.412.074/0001-12

**PATRICK KLUIVERT BARROS OLIVEIRA**

**DEPOSITÁRIO**

CPF/MF nº. 072.877.061-05

**GIVANILDO GOMES**

ADVOGADO

OAB/MT nº. 12.635

(Nome, RG e assinatura da Testemunha 1)

(Nome, RG e assinatura da Testemunha 2)



O Sr. Paulo Sergio Aguiar inscrito no CPF: 900.711.909-53 e RG: 5524037-0 SSP/PR, torna público que requerera junto à Secretária Estadual de Meio Ambiente de Mato Grosso - SEMA/MT, a Licença Prévia, Licença de Instalação e Licença de Operação para Confinamento Bovino com capacidade para 1990 animais, da Fazenda Perdígão V, localizada na zona rural no município de Novo São Joaquim/MT.

**JAIR R. HOFFMANN E CIA LTDA - ME - CNPJ: 03.917.361/0001-95** - Torna público que requereu a SEMA, a **LICENÇA POR ADESÃO E COMPROMISSO (LAC)** para atividade 52 do Anexo II do Decreto 695 - Serraria com Desdobramento de Madeira em bruto e Resserragem e atividade 56 do Anexo II do Decreto 695 - Picador Fixo/Móvel Florestal, atividade de trituração e/ou secagem de biomassa, localizada no município de Querência/MT. Não foi determinado o EIA/RIMA.

RENATO A. DUARTE, CNPJ 20.195.409/0002-07, torna público que requereu a Secretaria de Estado de Meio Ambiente SEMA, pedido de Licença Ambiental Simplificada - LAS para atividade de **Beneficiamento de algodão**, sito na Rodovia MT 242 Km 75 S/N, Zona Rural, município de Nova Ubiratã-MT.

#### RESOLUÇÃO SENAC/MT Nº. 427/2021.

Autoriza a oferta e plano de curso de Habilitação Profissional Técnica de Nível Médio em Secretariado na Modalidade de Ensino a Distância.

**O CONSELHO REGIONAL DO SERVIÇO NACIONAL DE APRENDIZAGEM COMERCIAL** - Administração Regional no Estado de Mato Grosso, no exercício de suas atribuições regimentais,

**CONSIDERANDO** o que dispõe a Lei 12.513 de 26 de outubro de 2011 que institui o Programa Nacional de Acesso ao Ensino Técnico e Emprego;

**CONSIDERANDO** o que dispõe a Resolução SENAC/DN nº 1036/2015, que "Institui Regulamento para disciplinar a Integração do Senac ao Sistema Federal de Ensino, na condição de mantenedor, com autonomia para a criação de unidades educacionais e a oferta de cursos e programas de educação profissional e tecnológica, nos termos da Lei 12.513, de 26/10/2011, alterada pela Lei nº 12.816, de 05/06/2013", revogando a Resolução SENAC nº 999/2014, pelo Conselho Nacional do Senac e demais legislações vigentes;

**CONSIDERANDO** o que dispõe a Resolução SENAC/DN nº 974/2013 que aprova o documento de Diretrizes da Rede Nacional de Educação a Distância;

**CONSIDERANDO** o que dispõe a Resolução SENAC/AR/RS nº 119/2019 que "Dispõe sobre a aprovação da expansão de polos para formação da rede nacional de educação a Distância do SENAC";

**CONSIDERANDO** o que dispõe a Resolução SENAC/DEP nº 09/2014 que "Dispõe sobre as Diretrizes para aprovação de Polos e Cursos de Educação profissional Técnica de nível médio, na Modalidade de Educação a Distância";

**CONSIDERANDO** o que dispõe a Resolução SENAC/DEP nº 10/2014 que aprova polos e oferta de Cursos de Educação Profissional Técnica de nível médio na modalidade de Educação a Distância;

**CONSIDERANDO** o parecer técnico nº 10/2021 elaborado pela analista responsável pela Rede EaD para cursos técnicos ofertados no DR/MT;

**CONSIDERANDO** as legislações e normas educacionais vigentes;

#### RESOLVE:

**Art. 1º** - Autorizar a criação e a oferta do curso de Habilitação Profissional Técnica de Nível Médio em Secretariado, na modalidade de Educação a Distância, Eixo Gestão e Negócios com carga horária de 800 horas, a ser ofertado pelos Centros de Educação Profissional - CEPs e Núcleos de Educação Profissional - NEPs do SENAC/MT;

**Art. 2º** - Determinar que a Divisão de Educação Profissional publique no Diário Oficial do Estado este Ato de Autorização;

**Art. 3º** - Esta Resolução entra em vigor na data da sua publicação.

Cuiabá-MT, 29 de abril de 2021.

**JOSÉ WENCESLAU DE SOUZA JUNIOR**  
Presidente do Conselho Regional do SENAC/MT

**AMAGGI EXPORTAÇÃO E IMPORTAÇÃO LTDA**, CNPJ Nº 77.294.254/0014-09, sito Rodovia BR 070, nº 215, Distrito industrial, Primavera do Leste/MT, torna público que requereu à SEMA/MT a renovação da outorga subterrânea com aumento de vazão do PT 01, vazão de 24,00 m³/d, Província Aquífera Bacia do Paraná - UPG P-5.

**AMAGGI EXPORTAÇÃO E IMPORTAÇÃO LTDA**, CNPJ Nº 77.294.254/0043-43, sito Lote nº 10, s/n, Boa esperança, zona rural do município do Sorriso/MT, torna público que requereu à SEMA/MT a renovação da outorga subterrânea com aumento de vazão do PT 01, vazão de 36,75 m³/d, Província Hidrogeológica Coberturas Indiferenciadas.

Polimix Concreto LTDA - 29.067.113/0279-81, torna público que recebeu da Secretaria Municipal de Meio Ambiente e Desenvolvimento Urbano - SMADES, a Licença de Operação para atividade de preparação de massa de concreto e argamassa para construção, válida até 13/12/2023, instalada na Rua P, nº 32, Esquina com rua 50, Distrito industrial, Cuiabá - MT.

**SILVIO BEITUM, CPF Nº 616.373.191-34**, torna público que requereu junto a Superintendência de Recursos Hídricos (SURH), da Secretaria de Estado de Meio Ambiente (SEMA), em conformidade com o Termo de Referência Padrão nº 02/SURH/SEMA/MT, a **Outorga de Direito de Uso da Água para captação superficial** no Córrego Bom Descanso. O ponto de captação (PT-01), está localizado nas dependências do Sítio Nossa Senhora Aparecida, Estrada da Pecua, Km 02 a direita, Zona Rural, Distrito de Progresso, Município de Tangará da Serra-MT, cuja finalidade é para Irrigação das culturas de Mandioca e Abacaxi.

**SCHEFFER & CIA LTDA**, CNPJ: 04.733.767/0036-00, torna público que requereu junto à Prefeitura Municipal de Juara - Secretaria Municipal de Agronegócio e Meio Ambiente, o **pedido de Licença Prévia - LP e Licença de Instalação - LI de Ampliação**, para o empreendimento com o exercício da atividade de Armazém Geral para Depósito de Produtos não Perigosos (grãos), localizado na Rod. MT-220, km 59, s/n, Fazenda Vó Luzia, município de Juara/MT.

**CLAUDIO LINDOLFO SANDMANN (MPW MADEIRAS)**, inscrita no CNPJ nº 00.714.182/0001-62, Inscrição estadual nº 132.060.795, com sede Rodovia MT-325, Km 01, número 163/1, Bairro Jardim Tropical, município de Alta Floresta/MT, torna público que requereu à Secretaria de Estado do Meio Ambiente - SEMA/MT, a Alteração da Razão Social da Licença de Operação nº 320426/2019, para a atividade de Serraria com desdobramento de madeira. Não foi determinado estudo de impacto ambiental.

**RODOBENS VEICULOS COMERCIAIS CIRASA S.A.** - CNPJ 59.970.624/0029-85, torna-se público que requereu à Prefeitura Municipal de Cuiabá/MT por meio da Secretária Municipal do Meio Ambiente e Desenvolvimento Urbano - SMADES, adequação de Licenciamento Ambiental (Licença Prévia, Licença de Instalação e Licença de Operação), para atividades Serviços de Manutenção e Reparação Mecânica de Veículos Automotores, localizado na Av.: Ayrton Senna da Silva nº133, Parte Area a Desdobrado, bairro Distrito Industrial, município de Cuiabá/MT.

**COMÉRCIO DE COMBUSTÍVEIS KRUPINSKI LTDA** - CNPJ 00.449.484/0002-31, localizado, Av.: Victor Candeloro, s/nº, quadra 01, lote 02, Setor Industrial II, Comodoro/MT, torna-se público que requereu à Secretaria Estadual do Meio Ambiente - SEMA/MT, a Renovação da Licença de Operação, atividade de comércio atacadista realizado por transportador retalhista (TRR).

**CAMILA BARBOSA DOS SANTOS (SILEI CENTRO AUTOMOTIVO)**, CNPJ 21.961.903/0001-09, torna público que requereu junto à Secretaria do Agronegócio, e Meio Ambiente de Primavera do Leste / MT - SAMA, a **LICENÇA PREVIA (LP) E LICENÇA DE INSTALAÇÃO (LI)**, para a atividade de **SERVIÇOS DE LANTERNAGEM OU FUNILARIA E PINTURA DE VEÍCULOS AUTOMOTORES**, localizada no DISTRITO DE COMERCIO E SERVIÇOS VALDEMIRO GUENO, Município de Primavera do Leste - MT não sendo determinado elaboração de Estudo de Impacto Ambiental.  
**ECCOS Assessoria Ambiental - (66) 3497.3444.**

#### EDITAL DE CONVOCAÇÃO PARA ASSEMBLEIA GERAL EXTRAORDINÁRIA

O Presidente do Instituto THEMIS, Ação Social, Cultural, Esportivo, Econômico, Ambiental e Educacional, Srº Vinicius Eiky Pinheiro Yoshida, no uso de suas atribuições convoca todos os associados para Assembleia Geral Extraordinária a realizar-se, no dia Vinte e Um de Maio do ano de dois mil e vinte e um, com início as 08:00 horas, em primeira convocação, com metade mais um dos associados com direito a voto e as 08:30 em segunda convocação com o número de associados presentes com direito a voto. A reunião será realizada na sede do Instituto, na Rua Emiliano Monteiro, número 72, Bairro Centro Sul, CEP 78110-079, em Várzea Grande-MT. A presente Assembleia terá como finalidade a seguinte pauta: a) Alteração Estatutária

Cuiabá 11 de Maio de 2021

Vinicius Eiky Pinheiro Yoshida  
Presidente



**H. N. AUTO POSTO LTDA. (POSTO EXODO) CNPJ nº 70.427.489/0001-68** torna-se público que requereu à Secretaria Municipal de Agricultura e Meio Ambiente - SAMA, a "**Renovação da Licença de Operação**", para a atividade do "Comércio varejista de combustíveis para veículos automotores", localizado na Av. Perimetral Sudeste, nº 10.493, Centro-Sul, município de Sorriso/MT.

**MARQUES & CAETANO LTDA. (Granja Marques) CNPJ nº 24.961.567/0001-92** torna-se público que requereu à Secretaria de Estado do Meio Ambiente - SEMA, a "**Renovação da Licença de Operação**", para a atividade de "Abatedouro de aves e subprodutos avícola", localizado na Rodovia MT-175, s/nº, km 16, Zona Rural, município de Mirassol d'Oeste/MT.

#### COMUNICADO AOS USUÁRIOS

À Águas de Diamantino, concessionária responsável pelos serviços de abastecimento de água tratada e coleta e tratamento de esgoto na zona urbana do Município de Diamantino/MT, informa aos usuários, de acordo com a cláusula vigésima, item 20.1.1 do Contrato de Concessão 217/2014, o reajuste anual no percentual de 5,20% sobre as tarifas referentes ao fornecimento de água e esgoto e serviços complementares.

A nova tarifa entra em vigor a partir de **10 de junho de 2021** e incide também sobre a tabela de serviços complementares. Dessa forma, ficam estabelecidas que as tarifas de água e esgoto prestadas pela concessionária Águas de Diamantino passam a ser as constantes da tabela a seguir:

ESTRUTURA TARIFÁRIA VIGENTE				
CATEGORIAS DE	CLASSES DE CONSUMO		TARIFAS	
	CÓDIGO	FAIXA (m³/mês.econ.)	ÁGUA (R\$/m³)	ESGOTOS (R\$/m³)
RESIDENCIAL - Social	Social.1	0 a 10	R\$ 1,50	R\$ 1,20
	Social.2	11 a 20	R\$ 2,28	R\$ 1,82
	Social.3	21 a 30	R\$ 3,78	R\$ 3,02
	Social.4	> 30	R\$ 4,65	R\$ 3,72
RESIDENCIAL	R.1	0 a 10	R\$ 3,00	R\$ 2,40
	R.2	11 a 20	R\$ 4,53	R\$ 3,62
	R.3	21 a 30	R\$ 7,53	R\$ 6,02
	R.4	> 30	R\$ 9,30	R\$ 7,44
COMERCIAL	C.1	0 a 10	R\$ 5,67	R\$ 4,54
	C.2	> 10	R\$ 9,30	R\$ 7,44
PÚBLICA	P.1	0 a 10	R\$ 8,31	R\$ 6,64
	P.2	> 10	R\$ 13,53	R\$ 12,05
INDUSTRIAL	I.1	0 a 10	R\$ 5,67	R\$ 4,54
	I.2	> 10	R\$ 9,30	R\$ 7,44

Diamantino, 11 de maio de 2021.

**André Bicca Machado**  
Diretor-Presidente da Águas de Diamantino

**COOPNOROESTE - COOPERATIVA AGROPECUÁRIA DO OESTE DE MATO GROSSO LTDA., CNPJ nº 03.548.401/0005-00** torna-se público que requereu à Secretaria de Estado do Meio Ambiente - SEMA, a "**Renovação da Licença de Operação**", para a atividade de "Entrepósito de Leite", localizado na Estrada Jauru/Araputanga, s/nº, km 01, Zona Rural, município de Jauru/MT.

**AUTOMETAL AGROPECUÁRIA S/A CNPJ/MF Nº 61.618.237/0001-25 NIRE 51 300 005 743 ATA DA ASSEMBLEIA GERAL ORDINÁRIA E EXTRAORDINÁRIA I - DATA DA REALIZAÇÃO:** 17 de Outubro de 2.019 às 10:00 horas. **II - LOCAL:** Sede Social - Fazenda Autometal BR 163 - KM 563 - Nova Mutum - MT. **III - PRESENÇA:** Acionistas conforme assinaturas no livro de presença. **IV - ORDEM DO DIA:** a) Relatório da Diretoria, Balanço Patrimonial e Demonstração Financeira referentes ao exercício findo em 31/12/2018; b) Eleição dos membros da diretoria; c) Alteração no caput do art.6º do Estatuto Social; d) Outros assuntos de interesse social. **V - MESA DIRETORA:** IGNÁCIO MARTINEZ-CONDE BARRASA - Presidente AMABLE MARTINEZ-CONDE BARRASA - Secretário **VI - CONVOCAÇÃO:** Através de carta aos acionistas. **VII - DELIBERAÇÕES:** a) Aprovado o relatório da Diretoria, o Balanço Patrimonial e Demonstração de resultado do exercício findo em 31/12/2018 documento este publicado no Diário Oficial do Estado de Mato Grosso em 12 de julho de 2019 na página 161 e no Diário de Cuiabá do dia 12 de julho de 2019 página E2 b) Reeleitos os membros da Diretoria com mandato de 3 anos que se estenderá até a Assembleia Geral que aprovar as contas do exercício de 2.021, com os seguintes nomes: **IGNÁCIO MARTINEZ-CONDE BARRASA**, brasileiro, casado, administrador de empresa, portador da cédula de identidade RG nº 2.879.016-9, inscrito no CPF sob nº 940.277.908-63 residente e domiciliado

na capital do Estado de São Paulo, à Rua Silena, 100 - casa 02 - Bairro Cidade Jardim Cep 05675-130, para Presidente. **AMABLE MARTINEZ-CONDE BARRASA**, brasileiro, casado, advogado, portador da cédula de identidade RG nº 6.517.812-9, inscrito no CPF nº 028.737.598-60, residente e domiciliado no município de São Bernardo do Campo, Estado de São Paulo, a Rua José Maria Novaes, nº 90, Cep 09726-050 para Vice-Presidente; c) Alteração no caput do art.6º. com a seguinte redação: ARTIGO 6: O capital social da sociedade é de R\$22.000.000,00 (vinte e dois milhões de reais), que serão corrigidos anualmente pela Assembleia Geral conforme preceitua a Lei, constituído por ações nominativas com valor de R\$1,00 assim distribuídas: 6.000.000 de ações ordinárias, 10.000.000 de ações preferenciais da Classe "A" e 6.000.000 de ações preferenciais da Classe "B". d) Nada mais havendo a tratar encerrou-se a ordem do dia. **VIII - ABSTENÇÃO:** Nas deliberações da Assembleia Geral Ordinária deixaram de votar os legalmente impedidos. **IX - APROVAÇÃO E ASSINATURA:** Esta ata foi lida, aprovada e assinada por todos os presentes, tendo sido lavrada em forma de sumário nos termos do Artigo 130 § 1º da Lei 6.404 de 15/12/76. Nova Mutum - MT, 17 de outubro de 2.019. a) **IGNÁCIO MARTINEZ-CONDE BARRASA** - Presidente b) **AMABLE MARTINEZ-CONDE BARRASA** - Secretário **ACIONISTAS:** ALIGAM PARTICIPACOES LTDA., AMABLE MARTINEZ-CONDE BARRASA, IGNÁCIO MARTINEZ-CONDE BARRASA, AGUSTINA M. C. BARRASA DE ALMEIDA. Certifico que esta é cópia fiel da ATA lavrada em Livro Próprio. **IGNÁCIO MARTINEZ-CONDE BARRASA** Secretário da Mesa Junta Comercial do Estado de Mato Grosso Certifico registro sob o nº 2198072 em 12/11/2019 da Empresa AUTOMETAL AGROPECUARIA S/A, Nire 51300005743 e protocolo 191744000 - 05/11/2019. Autenticação: 7E7D5A8E1A57B12D13C366DD-5FC9D0CA412C463A. Julio Frederico Muller Neto - Secretário- Geral. Para validar este documento, acesse <http://www.jucemat.mt.gov.br/> e informe nº do protocolo 19/174.400-0 e o código de segurança 7EGY Esta cópia foi autenticada digitalmente e assinada em 13/11/2019 por Julio Frederico Muller Neto Secretário-Geral.

#### ÁGUAS DE PRIMAVERA S.A.

CNPJ/ME nº 04.042.374/0001-20 - NIRE 51.300.013.185

**EDITAL DE CONVOCAÇÃO - ASSEMBLEIA GERAL EXTRAORDINÁRIA** Ficam convocados os senhores acionistas da **ÁGUAS DE PRIMAVERA S.A.**, sociedade por ações inscrita no CNPJ/ME sob o nº 04.042.374/0001-20, com sede na Rua Londrina, nº 249, no Município de Primavera do Leste, Estado do Mato Grosso, CEP 78.850-000 ("Companhia") para se reunirem em Assembleia Geral Extraordinária a ser realizada, em primeira convocação, no dia 25/05/2021, às 14:00 horas, em formato digital nos termos do artigo 5º da Lei nº 14.010/20 e em consonância com a Instrução Normativa DREI Nº 79, para discutirem e deliberarem acerca da seguinte ordem do dia: (i) deliberar sobre a assinatura do Termo Aditivo ao Contrato de Concessão de Águas de Primavera ("AGE"). A AGE será realizada de modo digital por meio do sistema Microsoft Teams, pelo qual os acionistas poderão ver e serem vistos, ouvir e se manifestarem, digitalmente. Os acionistas receberão, com pelo menos 48h (quarenta e oito horas) de antecedência do horário da AGE, as orientações técnicas de acesso ao sistema de participação remota. Para participar da AGE, os acionistas deverão apresentar à Companhia: (a) documentos de identidade que contenham foto do titular e atos que comprovem a representação legal, quando for o caso; e/ou (b) original ou cópia autenticada do instrumento de outorga de poderes de representação com firma reconhecida em cartório, se aplicável. A Companhia solicita o envio de tais documentos com, no mínimo, 48h (quarenta e oito horas) de antecedência, para o e-mail [freitas@aegea.com.br](mailto:freitas@aegea.com.br), observada a possibilidade de apresentação dos documentos exigidos com 30 minutos de antecedência do horário marcado para início das deliberações. O Boletim de Voto a Distância disponibilizado pela Companhia deverá ser preenchido e devolvido à Companhia conforme instruções nele presentes. Para que o Boletim seja considerado válido e os votos nele proferidos sejam contabilizados como parte integrante do quórum da AGE, (i) todos os campos deverão ser devidamente preenchidos; e (ii) ao final, o acionista ou seu representante deverá assiná-lo, sendo admissível a assinatura digital com certificado emitido por entidade credenciada pela Infraestrutura de Chaves Públicas Brasileira - ICP-Brasil ou qualquer outro meio de comprovação da autoria e integridade de documentos em forma eletrônica. O Boletim somente será considerado como recebido pela Companhia e, portanto, considerado para fins de cômputo de quórum na AGE, caso a Companhia receba a via física ou a via digital conforme instruções nele contidas. A Companhia comunicará em até 2 (dois) dias do recebimento do Boletim de Voto a Distância: (i) o recebimento do Boletim de Voto a Distância, bem como que este e a documentação que o acompanha são suficientes para que o voto do acionista seja considerado válido; ou (ii) a necessidade de retificação ou reenvio do Boletim de Voto a Distância, ou da documentação societária que evidencie os poderes do representante do acionista, descrevendo os procedimentos e prazos necessários à regularização. Todos os documentos relacionados às matérias da ordem do dia da assembleia geral extraordinária ora convocada, incluindo o Boletim de Voto a Distância, serão disponibilizados aos senhores acionistas e colocados à disposição na sede da Companhia, bem como serão disponibilizados por meio digital. Primavera do Leste/MT, 11 de maio de 2021. **Guillermo Deluca** - Conselheiro.

**RAFAEL DA SILVA 02020331128**, CNPJ nº 34.339.912/0001-04, torna público que requereu junto a SECRETARIA MUNICIPAL DE MEIO AMBIENTE - SMMA/LRV as Licenças Prévia, Instalação e Operação - LP, LI e LO, para a atividade Fabricação de artigos de serralheria - exceto esquadrias, Rua Tambaqui, lote 34, quadra 10, setor 40, Loteamento Industrial V, Lucas do Rio Verde - MT. Não foi determinado EIA/RIMA. **MKC ENGENHARIA 65 3549-2560**.

**RETIFICA LUCAS LTDA**, CNPJ nº 31.127.116/0001-10, torna público que requereu junto a SECRETARIA MUNICIPAL DE MEIO AMBIENTE - SMMA/LRV a alteração de Razão Social, para **ROSELI A DA SILVA ARAUJO**, CNPJ nº **41.313.648/0001-03** e a Renovação da Licença de Operação - RLO, para a atividade Manutenção e reparação de veículos automotores, Rua Porto Velho, nº 1280 N, Loteamento Industrial, Lucas do Rio Verde - MT. Não foi determinado EIA/RIMA. **MKC ENGENHARIA 65 3549-2560**.

**SILVIO CESAR CONCENCO**, CNPJ nº 16.604.459/0001-34, torna público que requereu junto a SECRETARIA MUNICIPAL DE MEIO AMBIENTE - SMMA/LRV as Licenças Prévia, Instalação e Operação - LP, LI e LO, para a atividade Fabricação de móveis e outros artefatos com predominância de madeira, Rua Pitangueira, nº 183 N, quadra 02, lote 04, setor 17, Distrito de Groslandia, Lucas do Rio Verde - MT. Não foi determinado EIA/RIMA. **MKC ENGENHARIA 65 3549-2560**.

**JOAO GABRIEL SANTANA DOS SANTOS 14719214681**, CNPJ nº 38.441.755/0001-02, torna público que requereu junto a SECRETARIA MUNICIPAL DE MEIO AMBIENTE - SMMA/LRV as Licenças Prévia, Instalação e Operação - LP, LI e LO, para a atividade Fabricação de artigos de serralheria - exceto esquadrias, Rua Tambaqui, lote 34, quadra 10, setor 40, Loteamento Industrial V, Lucas do Rio Verde - MT. Não foi determinado EIA/RIMA. **MKC ENGENHARIA 65 3549-2560**.

**LAVACAR FAISCA E DE CONVENIENCIA - ME**, CNPJ nº 27.463.442/0001-20, torna público que requereu junto a SECRETARIA MUNICIPAL DE MEIO AMBIENTE - SMMA/LRV a alteração de Razão Social, para **LAVACAR KIKOS LTDA**, CNPJ nº **27.463.442/0001-20** e Renovação da Licença de Operação - RLO, para a atividade Lavagem de veículos, Rua Tambaqui, lote 34, quadra 10, setor 40, Loteamento Industrial V, Lucas do Rio Verde - MT. Não foi determinado EIA/RIMA. **MKC ENGENHARIA 65 3549-2560**.

**LUCAS DO RIO VERDE ODONTOLOGIA LTDA**, CNPJ 41.315.868/0001-68, torna público que requereu junto a SECRETARIA MUNICIPAL DE MEIO AMBIENTE - SMMA/LRV as Licenças Prévia, Instalação e Operação - LP, LI e LO, para a atividade Atividade de **clínica odontológica** e Atividades de serviços de complementação diagnósticos ou terapêutica, laboratório de anatomia patologia, laboratório: de análises clínicas, **serviços de raio-x**, radioterapia, serviços de quimioterapia, serviço de banco de sangue, etc., Avenida Rio Grande do Sul, 90S - Centro, Lucas do Rio Verde - MT. Não foi determinado EIA/RIMA. **MKC ENGENHARIA 65 3549-2560**.

#### SERVIÇO DE APOIO ÀS MICRO E PEQUENAS EMPRESAS NO ESTADO DE MATO GROSSO

##### AVISO DE LICITACAO - CONCORRENCIA NR 002/2021

O SEBRAE/MT, através de seu Pregoeiro e Equipe de Apoio com amparo no Regulamento de Licitações e Contratos do Sistema SEBRAE (Resolução CDN nº 213 de 18 de maio de 2011, alterado pela Resolução CDN 330/2019 de 05 de julho de 2019), Lei Complementar nº 123/06, recepcionada no âmbito do Sistema SEBRAE pela CDN 294/18 e demais legislações pertinentes, torna público que promoverá **LICITAÇÃO SOB A MODALIDADE CONCORRENCIA, TIPO MENOR PREÇO GLOBAL**, no dia **26/05/2021 às 14h00 - HORÁRIO LOCAL** Contratação de Pessoa Jurídica especializada em execução de obras e serviços de engenharia, para EXECUÇÃO DE REFORMA DA COBERTURA DO CENTRO DE EVENTOS DO PANTANAL EM CUIABÁ, compreendendo a execução dos serviços, fornecimento e instalação de materiais e/ou equipamentos, para atendimento das necessidades do SEBRAE/MT, conforme condições, quantidades e especificações constantes neste Termo de Referência e seus anexos; Os quantitativos e respectivos códigos dos itens são os discriminados no anexo do Memorial descritivo e caderno de especificações; O Regime de execução do contrato será o de empreitada por preço global. Informações através do telefone (65) 3648-1212, nos horários de 07h30 às 12h00 e das 13h30 às 17h00. Edital disponível no endereço [www.scf3.sebrae.com.br/portalcf](http://www.scf3.sebrae.com.br/portalcf). Cuiabá, 10 de Maio de 2021. Zaira de Melo Pereira - Pregoeira.

**HENRIQUE PINHEIRO BERTO**, CPF Nº 476.178.370-20 torna público que requereu à Secretaria de Estado de Meio Ambiente - SEMA e à Secretaria Municipal de Desenvolvimento Agrícola e Meio Ambiente de Campo Verde - MT, a Licença Prévia; Licença de Instalação e Licença de Operação para a **Atividade de Armazenamento de Grãos**, localizada na Fazenda Santa Laura, Zona Rural de Campo Verde- MT. Não foi determinado EIA/RIMA.

**BELLAVER E BELLAVER LTDA** CNPJ: 04.169.739/0001-82 torna público que requereu a SEMA/MT o cadastro estadual de uso insignificante da água/cap sub. Para um poço tubular, situado na rodovia BR 163, KM 708 S/N, zona rural LUCAS DO RIO VERDE/MT. Não Determ. EIA/RIMA.

**CRIATIVA COMERCIO DE COMBUSTIVEIS LTDA**, CNPJ nº 08.275.639/0001-91 torna publico que requereu junto a SEMA- Secretaria do Meio Ambiente de Mato Grosso a renovação da licença de operação, para comercio a varejo de combustíveis e lubrificantes para veículos automotores, localizada na Avenida Alzira Santana,1030 em Várzea Grande/MT

**LAERCIO RADIN**, CPF 556.851.100-49, torna público que requereu da Secretaria de Estado do Meio Ambiente - SEMA, a Outorga para o direito de uso da água, atividade de Irrigação, para equipamento do tipo "Pivô Central", com área total de 380,00 hectares, na Fazenda São Luiz, com captação no Rio Café, Município de Primavera do Leste - MT, Coordenadas da Sede: Latitude: 15° 04' 31,49" S e Long. 54° 17' 0,09"O.

#### EDITAL DE CONVOCAÇÃO ASSEMBLEIA GERAL

Aos Sócios-Fundadores do **INSTITUTO VIVER MULHER**.

**Referente** : Convocação Assembleia Geral Ordinária - AGO  
**Modalidade** : Híbrido (Virtual e Presencial)

Prezados Sócios-Fundadores

Convocamos os Sócios-Fundadores legais para participarem da Assembleia Geral Ordinária do **INSTITUTO VIVER MULHER**, a ser realizada em formato híbrido (**virtual e presencial**), tendo em vista que não há nenhum dispositivo contrário à sua realização.

**Data** : 17/05/2021(Segunda-Feira)

**Início** : 18:00h em primeira convocação caso tenha atingido o quórum legal ou em segunda chamada às 18:30 com qualquer dos presentes.

**Término** : 20:00 com tolerância de 30 minutos

**Transmissão** : Plataforma Teams ou Similar

**Presencial** : Nesta capital no auditório da Empresa DSS/PLURAL, na Rua Arquimedes Pereira Lima, 3483, Centro, Cuiabá-MT, Brasil conforme lista. Proibida a entrada sem confirmação antecipada. (\*)

**Virtual (On-Line)** : Sala de Reunião On-line da Plataforma Teams da Microsoft

(\*) Em respeito aos participantes e conforme orientações sanitárias divulgadas pelos órgãos públicos, o espaço será preparado conforme lista de confirmados. Vedada a entrada sem a devida autorização.

#### PAUTA DO DIA:

- Eleição do presidente da mesa e secretário da assembleia;
- Constituição e Criação do INSTITUTO VIVER MULHER;
- Apreciação e aprovação do Estatuto Social do INSTITUTO VIVER MULHER;
- Eleição e Posse da primeira Diretoria Executiva e do primeiro Conselho Fiscal do INSTITUTO VIVER MULHER;
- Definição da sede do INSTITUTO VIVER MULHER.

#### Procedimentos para habilitação dos sócios fundadores e funcionalidade da Assembleia-geral.

Para os sócios fundadores, Membros da Diretoria e membros do conselho fiscal que estiverem aptos a participar da Assembleia de Modo Virtual (On-line) poderão ter as sua presença registrada a partir do DOCUMENTO DEDECLARAÇÃO DE PARTICIPAÇÃO DA ASSEMBLEIA VIRTUAL, que será assinada e homologado pelo Presidente e Secretaria de Mesa da Assembleia-geral.

O Edital de Convocação será disponibilizado nos canais oficiais de comunicação (Jornais) e o socio fundador deverá manifestar sua intenção de comparecer ou não, mesmo no formato virtual, visando facilitar a organização da assembleia e limites de acesso simultâneos,

A Assembleia também ocorrerá, de forma presencial, em espaço indicado na convocação. O objetivo é a adequação do espaço conforme o número de inscritos e atender às exigências dos órgãos governamentais. Vedada a participação sem a prévia confirmação,

As pessoas habilitadas a participar e votar deverão estar aptas e com acesso à Plataforma Teams Microsoft. Caberá ao responsável da unidade capacitar e dar acesso à ferramenta,

Em atendimento às exigências da LGPD (Lei Geral de Proteção de Dados), a relação dos votantes com sua respectiva opção será de conhecimento apenas do Presidente da Mesa,

A administração poderá ou não abrir um fórum de debates, na plataforma Teams, para esclarecimentos prévios de assuntos listados na pauta a fim de tornar a assembleia mais produtiva.

Recomendamos o acesso legais habilitados a acessarem a ferramenta de transmissão simultânea da assembleia com no mínimo 30 minutos de antecedência para ajustes na conexão.

É pré-requisito do participante garantir uma estrutura adequada de internet e equipamentos que suportem transmissão de áudio e vídeo. Não é recomendado o acesso em trânsito e/ou uso de telefonia móvel 3G em razão de eventuais instabilidades. Recomenda-se o uso de internet 4G, banda larga ou similar.



Durante a transmissão caberá, ao presidente da assembleia, a abertura ou não do fórum de discussões da plataforma ou inscrição para manifestação oral conforme limite de tempo a ser definido. Reiteramos que todos antecipem seus questionamentos visando garantir a livre manifestação e o tempo de duração previsto.

Os participantes habilitados, poderão, através do chat/bate-papo da plataforma Teams, solicitar ao secretário da assembleia registro em ata sobre os assuntos tratados.

**Cuiabá-MT EM 07/05/2021**

Mariana de Mello Vidotto  
Presidente

**VILSON MIGUEL VEDANA**, CPF nº 188.723.109-97, torna público que requer junto a **SEMA/MT**, a Alteração da Razão Social do **processo SEMA nº 587455/2017**, passando de Alexandro Lermen para Vilson Miguel Vedana, referente a **Atividade de irrigação por pivô central**, com área irrigada de 160 ha, a ser implantada na Fazenda Buriti, matrículas nº 330 e 331 do Registro de Imóveis de Nova Ubiratã-MT, situado na Zona Rural do Município de Nova Ubiratã-MT. Não foi realizado EIA/RIMA.

**VILSON MIGUEL VEDANA**, CPF nº 188.723.109-97, torna público que requer junto a **SEMA/MT**, a Alteração da razão social da **Portaria de Outorga nº 726 do dia 16 de setembro de 2019**, passando de Alexandro Lermen para Vilson Miguel Vedana, referente a captação de água superficial para fins de irrigação por pivô central, a ser implantada na Fazenda Buriti, matrículas nº 330 e 331 do Registro de Imóveis de Nova Ubiratã-MT, situado na Zona Rural do Município de Nova Ubiratã-MT. Não foi realizado EIA/RIMA.

**MORADA DO BOSQUE EMPREENDIMENTOS IMOBILIÁRIOS LTDA**, CNPJ nº 22.694.504/0001-91, torna público que requer junto a **SAMA**, a **Renovação da Licença de Instalação nº 240/2018**, para a atividade de loteamento de imóveis próprios, para o loteamento **Morada do Bosque III**, a ser implantado no município de Sorriso-MT. Não foi realizado o EIA/RIMA.

**ARILTON CESAR RIEDI**, CPF nº 482.215.461-00, torna público que requer junto a **SEMA/MT**, a **Renovação da Licença de Operação nº 314380/2017**, para atividade de aviação agrícola e pátio de descontaminação, instalado na Fazenda São José, localizada no município de Sorriso-MT. Não foi realizado o EIA/RIMA.

**OSMAR RIBEIRO DE MELLO**, CPF nº 526.251.509-63, torna público que requer junto a **SEMA**, a **Renovação da Licença de Operação nº 311305/2015**, para atividade de irrigação por pivô central, instalado na Fazenda Militância, localizada no município de Vera-MT. Não foi realizado o EIA/RIMA.

**RODOVIVA TRANSPORTES LTDA**, CNPJ 12.765.131/0015-44, torna público que requer junto a **SAMA**, a **Licença Prévia de Ampliação, para uma área de 72,64 m², e a Licença de Instalação, para a área total de 7.337,99 m²**, para as atividades de Serviços de lavagem, lubrificação e polimento de veículos automotores; Serviços de manutenção e reparação mecânica de veículos automotores e Posto de abastecimento de veículos, localizado no Anel Viário Norte, nº 2582, do Município de Sorriso/MT. Não foi realizado o EIA/RIMA.

**RECAPADORA DE PNEUS SÃO CRISTOVÃO LTDA**, CNPJ nº 01.334.937/0001-66, torna público que requer junto a **SAMA**, a **Renovação da Licença de Operação nº 482/2018**, para a atividade de REFORMA DE PNEUMÁTICOS USADOS, implantada na, Avenida Idemar Riedi, nº 9160, Industrial, Município de Sorriso-MT. Não foi realizado o EIA/RIMA.

**SERVIÇO PÚBLICO FEDERAL  
CONSELHO REGIONAL DE EDUCACAO FISICA DA 17ª REGIÃO/MT  
PORTARIA CREF17/MT Nº 107/2021 DE 06 MAIO DE 2021.**

Torna público a convocação e nomeação do concurso público 001/2017 CREF17/MT.

O Presidente do Conselho Regional de Educação Física da 17ª Região do Estado de Mato Grosso, no uso das atribuições legais previstas no artigo 40 do Estatuto, e ainda com fundamento nas disposições contidas no artigo 44, do Regimento Interno do CREF17/MT.

**Considerando** a necessidade deste Conselho de contratações e Previsão orçamentaria disponibilizada para o ano de 2021.

**Considerando** o Edital 001/2017 do Concurso Público do CREF17/MT.

**RESOLVE:**

**Art. 1º** Tornar público a nomeação de convocação:

**Marcela Maria do Carmo - SERVIÇOS GERAIS** - Admissão em 10/05/2021.

**Art. 2º** Esta portaria entra em vigor na data de sua publicação, com efeitos a partir de 10 de maio de 2021.

Cuiabá, 06 de maio de 2021.

**EDSON LUIZ MANFRIN  
PRESIDENTE DO CREF17/MT  
CREF00038/G-MT**

**MANO JULIO ARMAZENS GERAIS LTDA**, CNPJ nº 30.255.102/0001-19, torna público que requereu junto a SECRETARIA ESTADUAL DE MEIO AMBIENTE - SEMA/MT a Licença por Adesão e Compromisso - LAC, para a atividade ARMAZENS GERAIS (emissão de warrants), Loteamento projeto Eldorado I, Lote 152-A, S/N, CEP 78.578-000, Ipiranga do Norte - MT. Não foi determinado EIA/RIMA. **MKC ENGENHARIA 65 3549-2560.**

**JOAO GABRIEL SANTANA DOS SANTOS 14719214681**, CNPJ nº 38.441.755/0001-02, torna público que requereu junto a SECRETARIA MUNICIPAL DE MEIO AMBIENTE - SMMA/LRV as Licenças Prévia, Instalação e Operação - LP, LI e LO, para a atividade Fabricação de artigos de serralheria - exceto esquadrias, Rua Tambaqui, lote 16, quadra 10, setor 40, Loteamento Industrial V, Lucas do Rio Verde - MT. Não foi determinado EIA/RIMA. **MKC ENGENHARIA 65 3549-2560.**

LAVACAR FAÍSCA E DE CONVENIENCIA - ME, CNPJ nº 27.463.442/0001-20, torna público que requereu junto a SECRETARIA MUNICIPAL DE MEIO AMBIENTE - SMMA/LRV a alteração de Razão Social, para **LAVARCAR KIKOS LTDA, CNPJ nº 27.463.442/0001-20** e Renovação da Licença de Operação - RLO, para a atividade Lavagem de veículos, Rua das Bromélias, nº 696 W, Bandeirantes, Lucas do Rio Verde - MT. Não foi determinado EIA/RIMA. **MKC ENGENHARIA 65 3549-2560.**

**EDITAL DE CONVOCAÇÃO DE ASSEMBLEIA GERAL EXTRAORDINÁRIA**

O Sindicato dos Trabalhadores nas Empresas de Correios, Telégrafos e Serviços Postais de Mato Grosso - SINTECT/MT - convoca os/as trabalhadores/as representados por essa entidade a participarem de ASSEMBLEIA GERAL EXTRAORDINÁRIA, a ser realizada no dia 13/05/2021 (quinta-feira), na Praça da República, 101, Centro, Cuiabá-MT (em frente à Agência Central dos Correios de Cuiabá) a instalar-se em primeira convocação às 17h45min, com maioria dos associados, e em segunda convocação às 18h15min, com qualquer número de associados presentes, para deliberarem sobre a seguinte pauta: **1 - Informes Gerais; 2 - Análise de Conjuntura, Luta contra a Privatização da ECT, Avanço da Covid-19 sobre os trabalhadores nos Correios, Sobrecarga de trabalho nas unidades e Campanha Salarial 2021/22; 3 - Aprovação ou não da Pauta Nacional de Reivindicações e do Calendário de Lutas da Campanha Salarial 2021/22; 4 - Campanha de filiação e prestação de assistência a Aposentados/as nos Correios; 5 - Aprovação ou não de ajuda custo para pagamento de procedimento cirúrgico para a esposa do trabalhador Irineu Sampaio, perseguido politicamente; 6 - Outros assuntos de interesse da categoria.** OBSERVAÇÃO: A assembleia será realizada em espaço aberto, garantindo o distanciamento social, haverá fornecimento de álcool a 70%, além de ser obrigatório o uso de máscara e de qualquer outra medida preventiva que assegure a saúde dos presentes. Cuiabá, 10/05/2021. Edmar dos Santos Leite - Presidente do SINTECT/MT.

**AGROMON S.A. - AGRICULTURA E PECUÁRIA**

**CNPJ Nº 01.355.296/0001-26**

**NIRE Nº 5130003589**

**EDITAL DE CONVOCAÇÃO** - Ficam convocados os acionistas a se reunirem em Assembleia Geral Extraordinária, na sede da Companhia na Tv. Diamantino, nº 716, Qd. 14, Lt. 22, Jd. Guanabara, Diamantino, MT, CEP 78.400-000, às dez horas do dia 24 de maio de 2021, a fim de deliberarem sobre a seguinte Ordem do Dia: Eleição do Conselho de Administração para um mandato de 03 (três) anos e fixação da remuneração dos administradores. Rio de Janeiro, 07 de maio de 2021. Renato Ribeiro Abreu - Presidente do Conselho de Administração.

**SINDICATO RURAL DE CAMPOS DE JULIO-MT**

**EDITAL DE CONVOCAÇÃO - ASSEMBLÉIA GERAL EXTRAORDINÁRIA**  
O Presidente do Sindicato Rural de Campos de Júlio/MT, no uso de suas prerrogativas na forma do seu estatuto, convoca seus associados para comparecerem à Assembleia Geral Extraordinária a ser realizada na Av. Valdir Masutti, Nº 1069 E - Centro - Caixa Postal 37, na cidade de Campos de Júlio/MT, CEP 78307-000, no dia 21 de maio de 2021, do corrente ano, às 08h:00min, com a presença da maioria dos associados com direito a voto, em primeira convocação; às 09h:00min, com a presença de qualquer número de filiados.

1. Alteração Estatutária. Alteração do Regulamento Eleitoral.
2. Mudança de endereço da sede do Sindicato Rural de Campos de Júlio/MT.

Para conhecimento dos interessados e para os efeitos legais, publica-se o presente Edital.

Campos de Júlio-MT, 10 de maio de 2021.  
**Glauber Silveira da Silva  
Presidente**



**José Pereira do Nascimento**, CNPJ 39.895.215/0001-53, torna público que requereu junto a SMMA de Barra do Garças-MT, Licenças Prévia, de Instalação e de Operação para atividades de serviços de torno e solda no município.

**Fabio da Silva Dias**, (Radiadores Goiás) CNPJ 11.583.404/0001-71, torna público que requereu junto a SMMA de Barra do Garças-MT, Licenças Prévia, de Instalação e de Operação para atividade de serviços gerais em radiadores no município.

**UNIMED CUIABÁ COOPERATIVA DE TRABALHO MEDICO** CNPJ 03.533.726/0007-73 torna público que requereu à Prefeitura Municipal de Cuiabá/MT por meio da Secretaria Municipal de Meio Ambiente e Desenvolvimento Urbano - **SMADES** a Licença Ambiental - Modalidade: Licença de Localização (LL); Licença Prévia (LP); Licença de Instalação (LI) e Licença de Operação (LO), para atividade principal de comércio atacadista de medicamentos e drogas de uso humano, localizada na Rua D, nº1620 no Bairro Distrito Industrial município de Cuiabá/MT.

#### USINA BARRALCOOL S/A

CNPJ/MF 33.664.228/0001-35 NIRE 51300004780

#### ATA DA ASSEMBLEIA GERAL ORDINÁRIA E EXTRAORDINÁRIA REALIZADA EM 26 DE FEVEREIRO DE 2021

**DATA, HORA E LOCAL:** Aos 26(vinte seis) dias do mês de fevereiro de 2021, às 08h30 horas em segunda chamada, na sede social da Associação Barralcool de Assistência Social de Barra do Bugres, sita à Rua Rouxinol s/nº no Jardim dos Pássaros em Barra do Bugres/MT. **2. QUORUM:** Acionistas representando 95,68% do Capital Social com direito a voto, conforme assentamentos no Livro de Presença de Acionistas. **3. MESA:** Presidente: **DANTE PETRONI NETO** Secretário: **NEWTON MARIANO GRANJA**. **4. CONVOCAÇÃO:** (i) Edital da AGO/AGE publicado nos jornais: Diário Oficial do Estado de Mato Grosso em 15/02/2021 nº 27.937 páginas 64, 16/02/2021 nº 27.938, página 105 e 17/02/2021 nº 27.939 páginas 41, no jornal Diário de Cuiabá edição do dia 11/02/2021 e no jornal Estadão Mato Grosso em 13, 14 e 17 de fevereiro de 2021. **5. ORDEM DO DIA: 5.1 ASSEMBLEIA GERAL ORDINÁRIA:** i) Aumento do Capital Social Autorizado ii) Prestação de contas dos Administradores, referente ao exercício de 2020; iii) Aprovação das demonstrações contábeis e parecer dos Auditores Independentes referente ao exercício encerrado em 31 de dezembro de 2020; iv) Destinação do lucro líquido do exercício encerrado em 31 de dezembro de 2020; **5.1.1 PUBLICAÇÕES:** Em conformidade com o artigo 133 da Lei nº 6.404/76, foi publicado no Diário Oficial do Estado de Mato Grosso nos dias 18/01/2021, edição nº 27.917, página 155; 19/01/2021, edição nº 27.918, página 78 e 20/01/2021, edição nº 27.919, página 110; e, no jornal Diário de Cuiabá nos dias 19/01/2021, 20/01/2021 e 21/01/2021 o comunicado de disponibilidade dos seguintes documentos: **a)** relatório da administração e suas respectivas demonstrações contábeis, relativas ao exercício findo em 31 de dezembro de 2020; **b)** cópia das demonstrações financeiras do exercício 2020; **c)** parecer dos auditores independentes; sendo que tais documentos foram igualmente publicados no Diário Oficial do Estado de Mato Grosso no dia 19/02/2021, nº 27.941, às páginas 800 a 802, devidamente registrado na JUCEMAT sob nº 2344291 em 23/02/2021 e no jornal Diário de Cuiabá na edição do dia 19/02/2021 às folhas E2 e E3, devidamente arquivado na JUCEMAT sob o nº 2344818 em 24/02/2021. **5.2 ASSEMBLEIA GERAL EXTRAORDINÁRIA:** i) Incorporação do saldo das reservas de capital; ii) Consolidação do Estatuto Social. **6. DELIBERAÇÕES:** Iniciando a Assembleia, o Presidente agradeceu a presença de todos os acionistas e em seguida registrou a presença dos Diretores **Diretor Presidente**, o acionista **AGOSTINHO SANSÃO**, brasileiro, casado em regime de comunhão universal de bens, nascido em 14/06/1944, agropecuarista e industrial, portador do RG nº 0159.553-9 SSP/MT, inscrito no CPF/MF sob o nº 007.292.801-87, residente e domiciliado à Avenida Hitler Sansão, nº 956, Bairro Centro, no município de Barra do Bugres, Estado de Mato Grosso, CEP 78.390-000; **Diretor Superintendente**, o acionista **DANTE PETRONI NETO**, brasileiro, casado em regime de comunhão universal de bens, nascido em 16/04/1961, agropecuarista, portador do RG nº 0012993-3 SEJUSP/MT e CPF/MF 253.064.051-34, residente e domiciliado à Avenida Cuiabá, nº 647, Bairro Centro, no município de Barra do Bugres, Estado de Mato Grosso, CEP 78.390-000; **Diretor Agrícola**, o acionista **MOACIR SANSÃO**, brasileiro, casado em regime de comunhão universal de bens, nascido em 09/02/1939, agropecuarista e industrial, portador do RG nº 0307.647-4 SSP/MT, inscrito no CPF/MF sob o nº 021.721.431-20, residente e domiciliado à Rua São Sebastião, s/nº, Bairro Centro, no município de Barra do Bugres, Estado de Mato Grosso, CEP 78.390-000; e **Diretor Adjunto**, o acionista **RENE JUNQUEIRA BARBOUR**, brasileiro, casado em regime de separação de bens, nascido em 30/10/1969, agropecuarista, portador do RG nº 718.460-3 SESP/MT, inscrito no CPF/MF sob o nº 568.620.671-68, residente e domiciliado à Fazenda Jauquara, localizada na Rodovia Barra do Bugres a Porto Estrela Km 14, Zona Rural, no município de Barra do Bugres, Estado de Mato Grosso, CEP 78.390-000, do advogado, **CARLOS ALBERTO DO PRADO**,

brasileiro, casado sob o regime de comunhão universal de bens, regularmente inscrito na Ordem dos Advogados do Brasil, na seccional do Estado do Mato Grosso sob o nº 4.910; com domicílio profissional na Rua Desembargador José Barros do Vale, nº 03, Bairro Duque de Caxias, no município de Cuiabá, Estado de Mato Grosso, CEP 78.043-292, o qual se coloca à disposição dos acionistas para esclarecimentos de eventuais dúvidas em relação aos assuntos constantes na ordem do dia, dando prosseguimento passou para as deliberações: **6.1 DELIBERAÇÕES EM AGO:** Antes de iniciar as deliberações da AGO, o Presidente ressaltou que todos os documentos imprescindíveis para apreciação desta foram disponibilizados e publicados em conformidade com a Lei e de acordo com as edições do Diário Oficial do Estado de Mato Grosso e do Jornal Diário de Cuiabá, já devidamente elencadas nesta ata, passou-se a deliberar a primeira pauta: **i) Aumento do Capital Social Autorizado** O Senhor Presidente informou aos Acionistas a necessidade de aumentar o Capital Social Autorizado para fazer frente à futuras integralizações de capital, sendo aprovado por unanimidade pelos Acionistas presentes passando de **R\$ 400.000.000,00 (quatrocentos milhões de reais), representado por R\$ 160.000.000,00 (cento e sessenta milhões de reais) em ações Ordinárias Nominativas e R\$ 240.000.000,00 (duzentos e quarenta milhões de reais) em ações Preferenciais Nominativas de Classe "A", para R\$ 450.000.000,00 (quatrocentos e cinquenta milhões de reais), representado por R\$ 180.000.000,00 (cento e oitenta milhões de reais) em ações Ordinárias Nominativas e R\$ 270.000.000,00 (duzentos e setenta milhões de reais) em ações Preferenciais Nominativas de Classe "A". ii) Prestação de contas dos administradores, referente ao exercício de 2020** Os acionistas tiveram uma breve discussão acerca do relatório, o qual submetido à votação foi aprovado por unanimidade dos acionistas presentes; **iii) Aprovação das demonstrações contábeis e parecer dos auditores independentes referente ao exercício encerrado em 31 de dezembro de 2020:** Submetidas à apreciação, as demonstrações contábeis do período, bem como o parecer dos Auditores Independentes, os mesmos foram igualmente aprovados por unanimidade dos acionistas presentes; **iv) Destinação do lucro líquido do exercício encerrado em 31 de dezembro de 2020:** Dando prosseguimento a ordem do dia, o Presidente informou que o lucro líquido do exercício encerrado em 31 de dezembro de 2020 é de **R\$ 77.372.204,70 (setenta e sete milhões, trezentos e setenta e dois mil, duzentos e quatro reais e setenta centavos)** dos quais serão destinados: **a) R\$3.868.610,24 (três milhões, oitocentos e sessenta e oito mil, seiscentos e dez reais e vinte e quatro centavos)** para conta de **Reserva Legal**; **b) R\$10.315.756,62 (dez milhões, trezentos e quinze mil, setecentos e cinquenta e seis reais e sessenta e dois centavos)** para a conta de **Reservas de Incentivos Fiscais** decorrente de subvenção do ICMS; e, **c) Por decisão da Assembleia**, os dividendos propostos inicialmente de **R\$15.796.959,46 (quinze milhões, setecentos e noventa e seis mil, novecentos e cinquenta e nove reais e quarenta e seis centavos)** passaram para **R\$33.571.141,94 (trinta e três milhões, quinhentos e setenta e um mil cento e quarenta e um reais e noventa e quatro centavos)** distribuídos aos acionistas a título de dividendos, na proporcionalidade da participação acionária de cada um e **R\$29.616.695,90 (vinte nove milhões, seiscentos e dezesseis mil, seiscentos e noventa e cinco reais e noventa centavos)** transferido para a conta de **Reservas de Investimentos**; após apresentada a proposta de destinação de lucros, esta foi aprovada unanimemente pelos acionistas presentes. **6.2 DELIBERAÇÕES EM AGE:** i) **Incorporação do saldo das reservas de capital:** Passando para o primeiro item da pauta, o Senhor Presidente informou que se encontra no balanço apurado em 31 de dezembro de 2020, disponível à incorporação no capital social da sociedade, as seguintes rubricas: **a) reservas de incentivos fiscais:** o valor total de **R\$ ) R\$10.315.756,62 (dez milhões, trezentos e quinze mil, setecentos e cinquenta e seis reais e sessenta e dois centavos)**, oriundo da subvenção do ICMS; **b) reservas de retenção de lucros:** o valor de **R\$ 3.288.661,60 (três milhões, duzentos e oitenta e oito mil, seiscentos e sessenta e um reais e sessenta centavos)**; **c) reservas de investimentos:** o valor de **R\$ 15.852.169,74 (quinze milhões, oitocentos e cinquenta e dois mil, cento e sessenta e nove reais e setenta e quatro centavos)** e ainda o valor correspondente à liberação pela Superintendência do Desenvolvimento da Amazônia - SUDAM, na forma do Ofício nº 776/2020-GAB/SUPERIN de Belém 31/12/2020 e publicação no Diário Oficial da União - seção 1 nº 246 em 24/12/2020 no montante de **R\$4.713.425,79, (quatro milhões, setecentos e treze mil, quatrocentos e vinte e cinco reais e setenta e nove centavos)**, sendo **R\$3.142.283,85 (três milhões, cento e quarenta e dois mil, duzentos e oitenta e três reais e oitenta e cinco centavos)** oriundos dos recursos previstos no Art. 19 da Lei 8.167/91 - Reinvestimento de 30% do IRPJ, relativamente aos anos calendários 2014,2015,2016 e 2017 e **R\$1.571.141,94 (um milhão quinhentos e setenta e um mil, cento e quarenta e um reais e noventa e quatro centavos)** oriundos de recursos próprios dos acionistas. Foi proposta a capitalização total de **R\$ 34.170.013,75 (trinta e quatro milhões, cento e setenta mil, treze reais e setenta e cinco centavos)**, a qual foi aprovada por unanimidade dos

acionistas presentes, na forma do artigo 24º do Decreto 756/69, sendo distribuído aos acionistas na proporção da participação acionária de cada um, **sem emissão de novas ações**, pois as mesmas não possuem valor nominal, sendo distribuídas nas seguintes proporções: **a) R\$13.328.612,60 (treze milhões, trezentos e vinte e oito mil, seiscentos e doze reais e sessenta centavos)** para as **Ações Ordinárias Nominativas** e **b) 20.841.401,15 (vinte milhões, oitocentos e quarenta e um mil, quatrocentos e um reais e quinze centavos)** para as **Ações Preferenciais Nominativas Classe "A"** Em das decorrência do aumento do Capital Autorizado e da incorporação das reservas no capital social integralizado aprovada nos itens anteriores, o Presidente informou que, a composição do Capital Social que era de:

AÇÕES	CAPITAL AUTORIZADO	CAPITAL SUBSCRITO	CAPITAL INTEGRALIZADO	AÇÕES EMITIDAS
ON	160.000.000,00	154.131.574,43	154.131.574,43	34.486.000
PNA	240.000.000,00	228.014.423,65	228.014.423,65	49.022.122
TOTAL	400.000.000,00	382.145.998,08	382.145.998,08	83.508.122

Passou para:

AÇÕES	CAPITAL AUTORIZADO	CAPITAL SUBSCRITO	CAPITAL INTEGRALIZADO	AÇÕES EMITIDAS
ON	180.000.000,00	167.460.187,03	167.460.187,03	34.486.000
PNA	270.000.000,00	248.855.824,80	248.855.824,80	49.022.122
TOTAL	450.000.000,00	416.316.011,83	416.316.011,83	83.508.122

Com isso, em virtude das alterações promovidas junto ao capital social da companhia, o Artigo 5º do Estatuto Social passa a vigorar com a seguinte redação: **"Artigo 5º - O Capital Social Autorizado é de R\$ 450.000.000,00 (quatrocentos e cinquenta milhões de reais), representado por R\$ 180.000.000,00 (cento e oitenta milhões de reais) em ações Ordinárias Nominativas e R\$ 270.000.000,00 (duzentos e setenta milhões de reais) em ações Preferenciais Nominativas de Classe "A", o Capital Subscrito e Integralizado da sociedade é de R\$ 416.316.011,83 Quatrocentos e dezesseis milhões, trezentos e dezesseis mil, onze reais e oitenta e três centavos, representado por R\$ 167.460.187,03 (cento e sessenta e sete milhões, quatrocentos e sessenta mil, cento e oitenta e sete reais e três centavos) em ações Ordinárias Nominativas e R\$ 248.855.824,80 (duzentos e quarenta e oito milhões, oitocentos e cinquenta e cinco mil, oitocentos e vinte e quatro reais e oitenta centavos) em ações Preferenciais Nominativas de Classe "A", representado por 83.508.122 (oitenta e três milhões, quinhentas e oito mil, cento e vinte duas) Ações, sem valor nominal, das quais 34.486.000 (trinta e quatro milhões, quatrocentas e oitenta e seis mil) são Ordinárias Nominativas e 49.022.122 (quarenta e nove milhões, vinte e duas mil, cento e vinte e duas) são Preferenciais Nominativas Classe "A". ii) **Consolidação do Estatuto Social:** Após aprovação das alterações aprovadas de forma unânime por todos acionistas presentes, resolvem então consolidar o Estatuto Social da Companhia que passa a vigorar a partir desta Assembleia com a seguinte redação:**

#### ESTATUTO SOCIAL - CAPITULO I Denominação, Sede, Objetivo e Prazo

**Artigo 1º - USINA BARRALCOOL S/A** é uma sociedade anônima de Capital Autorizado, com sede e foro no município de Barra do Bugres, na Rodovia MT - 246, Km. 3,5 - Distrito Industrial, no Estado de Mato Grosso, que se rege pela Lei 6.404, de 15 de dezembro de 1976 e alterações nela introduzidas pela legislação subsequente e pelas demais disposições legais aplicáveis e por este Estatuto Social. **Artigo 2º** - A sociedade tem por objeto a exploração do ramo industrial e comercial da produção de álcool, açúcar e seus subprodutos, do bagaço da cana-de-açúcar e seus subprodutos, produtos do segmento da sucroquímica, biodiesel e seus subprodutos, produção de gás carbônico - CO<sub>2</sub>, produção independente de energia elétrica, comércio atacadista de matérias-primas agrícolas com atividade de fracionamento e acondicionamento, comercialização de MDL, produção de levedura, importação, exportação, prestação de serviço de assistência técnica aos seus fornecedores de matéria prima, prestação de serviços de oficina mecânica e funilaria própria, podendo ainda participar de outras sociedades como forma de realizar plenamente o seu objetivo social e/ou para usufruir de incentivos fiscais ou financeiros. **Artigo 3º** - Além do estabelecimento principal, que funciona na sua sede, a sociedade poderá ter estabelecimento subsidiário ou dependências em qualquer outro local, que podem ser criados e extintos pelo Conselho de Administração, observadas as disposições da Lei e deste Estatuto. **Artigo 4º** - A sociedade terá prazo de duração indeterminado, encerrando as suas atividades com observância das Leis e deste Estatuto.

#### CAPÍTULO II - CAPITAL SOCIAL E AÇÕES

**Artigo 5º** - O Capital Social Autorizado é de **R\$ 450.000.000,00 (quatrocentos e cinquenta milhões de reais)**, representado por **R\$ 180.000.000,00 (cento e oitenta milhões de reais)** em ações Ordinárias Nominativas e **R\$ 270.000.000,00 (duzentos e setenta milhões de reais)** em ações Preferenciais Nominativas de Classe "A", o Capital Subscrito e Integralizado da sociedade é de **R\$ 416.316.011,83 Quatrocentos e dezesseis milhões, trezentos e dezesseis mil, onze reais e oitenta e três centavos**, representado por **R\$ 167.460.187,03 (cento e sessenta e sete milhões, quatrocentos e sessenta mil, cento e oitenta e sete reais e três centavos)** em ações Ordinárias Nominativas e **R\$ 248.855.824,80 (duzentos e quarenta e oito milhões, oitocentos e cinquenta e cinco mil, oitocentos e vinte e quatro reais e oitenta centavos)** em ações Preferenciais Nominativas de Classe "A", representado por **83.508.122 (oitenta e três milhões, quinhentas e oito mil, cento e vinte duas)** Ações, sem valor nominal, das quais **34.486.000 (trinta e quatro milhões, quatrocentas e oitenta e seis mil)** são Ordinárias Nominativas e **49.022.122 (quarenta e nove milhões, vinte e duas mil, cento e vinte e duas)** são Preferenciais Nominativas Classe "A". Parágrafo Primeiro - Cada ação ordinária confere ao seu possuidor o direito de um voto nas deliberações das Assembleias Gerais, ou o direito ao voto múltiplo, consoante prevê o art. 141 da Lei 6.404/76. **Parágrafo Segundo** - A titularidade de pelo menos 51% (cinquenta e um por cento) das Ações com direito a voto, pertencerá sempre e obrigatoriamente a pessoas naturais, residentes e domiciliadas no País, ou pessoas jurídicas, que tenham sua sede e foro no Brasil, que direta ou indiretamente sejam controladas por pessoas naturais, nas mesmas condições anteriores. **Parágrafo Terceiro** - As ações preferenciais nominativas Classe "A" não terão direito a voto e terão participação prioritária nos resultados da sociedade, com direito ao recebimento de dividendo 10% (dez por cento) maior do que o atribuído a cada ação ordinária, na forma estabelecida no art. 46 do presente Estatuto Social e darão direito de preferência a seus possuidores, na subscrição em caso de emissão de novas ações da mesma classe que serão subscritas e integralizadas com recursos próprios. **Parágrafo Quarto** - Do Direito De Preferência na venda das ações ordinárias: os titulares de ações ordinárias terão o direito de preferência à aquisição das ações da mesma espécie, na proporção das respectivas participações no capital votante. A preferência incidirá na cessão, transferência, usufruto, permuta, e/ou qualquer forma de alienação ou oneração, direta ou indireta, das referidas ações e/ou direitos a elas inerentes, até mesmo de subscrição de novas ações ("Alienação"). A implementação do direito de preferência aqui previsto deverá ser realizada na forma estabelecida nos parágrafos seguintes. **Parágrafo Quinto** - O acionista interessado na alienação da totalidade ou parte de sua participação no capital votante da Companhia, e/ou direitos inerentes a tal participação (o "Ofertante"), a terceiro não titular de ações com direito a voto, deverá notificar, por escrito, à administração da Companhia a respeito da oferta feita ("Notificação da Oferta"). **Parágrafo Sexto** - A Notificação da Oferta deverá especificar: **a)** o número e o percentual de participação ofertada; **b)** os termos, preço e demais condições de pagamentos pretendidos; **c)** a qualificação completa do interessado de boa-fé na aquisição, e sua principal atividade, além de sua composição acionária, caso seja pessoa jurídica e **d)** cópia da proposta irrevogável e irretroatável feita pelo interessado de boa-fé, da qual deverá, necessariamente, constar compromisso assumido pelo interessado de boa-fé, em caráter irrevogável e irretroatável, obrigando-se a adquirir as ações ofertadas e, a aderir ao presente Acordo, obrigando-se a cumpri-lo integralmente. **Parágrafo Sétimo** - Incontinenti, a administração da Companhia enviará cópias da Notificação de Oferta a todos os titulares de ações com direito a voto, que terão o prazo de 30 (trinta) dias, a contar da data do recebimento da Notificação de Oferta pela Companhia, para, através de notificação escrita ao Ofertante, informar se pretendem exercer o seu direito de preferência, especificando a parcela da participação ofertada na Notificação de Oferta que pretendem adquirir ("Aceitação"), hipótese em que serão aplicáveis as disposições seguintes. **Parágrafo Oitavo** - Caso se confirme a intenção de adquirir a participação ofertada, o acionista aceitante ("Aceitante") terá prazo adicional de 30 (trinta) dias, a contar da data de sua Aceitação, para exercer o direito de preferência, efetuando o pagamento do preço, ou de parcela desta, conforme estipular a Notificação da Oferta, contra a efetiva transferência da participação adquirida. **Parágrafo Nono** - A falta de resposta à Notificação de Oferta, no prazo estabelecido presume, para todos os efeitos, renúncia irrevogável e irretroatável ao exercício de qualquer dos direitos facultados nesta cláusula. **Parágrafo Décimo** - Se houver mais de um acionista aceitante, o lote de ações ofertadas será vendido aos mesmos, proporcionalmente à sua participação no capital votante da Companhia. **Parágrafo Décimo Primeiro** - Será considerada nula de pleno direito, e inoperante perante a Companhia e os acionistas, qualquer alienação em desconformidade com qualquer das cláusulas e condições estabelecidas nesta cláusula. **Parágrafo Décimo Segundo** - As ações do capital votante da Companhia não poderão ser dadas em garantia a terceiros, ou oneradas com qualquer vínculo que seja, por qualquer dos acionistas com direito a voto, sem o prévio consentimento,



por escrito dos demais acionistas da mesma classe. **Artigo 6º** - Os aumentos de capital, dentro dos limites do capital autorizado, não importam em alterações do Estatuto Social e são procedidos por deliberação do Conselho de Administração que comunicará, por escrito, à Diretoria para as devidas providências, mormente perante o Registro de Comércio. **Parágrafo Primeiro** - O limite de autorização de capital previsto neste artigo será anualmente corrigido pela Assembleia Geral Ordinária, com base nos mesmos índices adotados para a correção monetária do capital realizado e integralizado, com observância dos arts. 5º e 167 da Lei 6404/76. **Parágrafo Segundo** - O Conselho de Administração ouvirá o Conselho Fiscal, quando em funcionamento, antes da colocação e respectiva emissão de ações do capital autorizado, não podendo, em hipótese alguma, proceder-se à emissão de ações por preço inferior ao valor patrimonial. **Parágrafo Terceiro** - Na subscrição de ações ordinárias representativas de aumento do capital realizado, para integralização em dinheiro, o subscritor pagará, no ato, a importância mínima de 10% (dez por cento) do valor das ações subscritas, em moeda corrente do País, a menos que outro limite superior seja estabelecido pela Assembleia Geral ou pelo Conselho de Administração, conforme o caso. **Parágrafo Quarto** - Em todas as publicações e documentos em que se declarar o capital autorizado da Sociedade, serão sempre indicados os montantes do capital subscrito e do capital integralizado. **Artigo 7º** - Todo o acionista tem direito de preferência para subscrição de ações da Sociedade no prazo de 30 (trinta) dias, contados da comunicação, por escrito, aos acionistas, ou da data de publicação da ata de Assembleia Geral ou da data de publicação da ata do Conselho de Administração no Diário Oficial do Estado e em jornal privado de grande circulação; direito de preferência este proporcional às ações de espécie idêntica. **Artigo 8º** - A reserva de capital, constituída por ocasião dos balanços anuais de encerramento do exercício social e resultado da correção monetária do capital realizado, será capitalizada por deliberação da Assembleia Geral Ordinária que aprovar o balanço, consoante dispõe o art. 167 da Lei 6404/76. **Parágrafo Único** - A capitalização prevista neste artigo será feita sem modificação do número de ações emitidas. **Artigo 9º** - Os acordos de acionistas sobre a compra e venda de suas ações, preferência para adquiri-las ou o exercício do direito de voto será obrigatoriamente observado pela Companhia quando arquivados em sua sede e as obrigações ou ônus decorrentes, somente serão oponíveis a terceiros depois de averbados nos livros de registro e nos certificados de ações, se emitidos.

### **CAPÍTULO III - Assembleias Gerais**

**Artigo 10º** - A Assembleia Geral de Acionistas, órgão soberano da Sociedade, convocada e instalada de acordo com a Lei e com este Estatuto Social, tem poderes para decidir por todos os negócios e matérias relativos ao objeto da companhia e tomar as resoluções que julgar convenientes à sua defesa e desenvolvimento. **Artigo 11** - A competência para a convocação da Assembleia Geral é do Presidente do Conselho de Administração ou, na sua ausência ou impedimento comprovado, pelo Vice-Presidente do mesmo Conselho. **Parágrafo Primeiro** - A convocação das assembleias gerais será feita mediante editais, publicados por três vezes na imprensa da sede da companhia, inclusive no Diário Oficial do Estado, devendo a primeira publicação, no mínimo, 08 (oito) dias da data da realização da assembleia. **Parágrafo Segundo** - Independentemente das formalidades prevista no parágrafo anterior, será considerada regularmente convocada e instalada a Assembleia Geral a que comparecerem todos os acionistas. **Artigo 12** - A Assembleia Geral será realizada sempre na sede da Sociedade, salvo caso de força maior, instalando-se, em primeira convocação, com a presença de acionistas que representem, no mínimo, 51% (cinquenta e um por cento) do capital social com direito a voto (exceto as hipóteses do art. 135 da Lei 6404/76, para as quais é exigido, para instalação em primeira convocação de 2/3 dos titulares de ações com direito a voto). Caso não alcançado o "quórum" necessário para a instalação em primeira convocação, a Assembleia Geral instalar-se-á em segunda convocação, com qualquer número de acionistas presentes. **Artigo 13** - A Assembleia Geral será presidida pelo Presidente do Conselho de Administração e, na sua ausência ou impedimento comprovado, pelo Vice-Presidente do referido Conselho ou por qualquer diretor escolhido pela maioria dos presentes. O presidente da Assembleia Geral escolherá um dos presentes, acionistas ou não, para secretariar os trabalhos. **Parágrafo Primeiro** - A instalação da Assembleia Geral será precedida da coleta de assinaturas dos presentes na lista correspondente do livro de presença de acionistas. **Parágrafo Segundo** - Dos trabalhos e deliberações das Assembleias Gerais será lavrada, em livro próprio, ata assinada pelos membros da mesa e pelos acionistas presentes, sendo válida a ata que conte com a assinatura de quantos baste para constituição da maioria necessária para as deliberações. **Parágrafo Terceiro** - Por decisão da maioria dos presentes, a ata poderá ser lavrada em forma de sumário dos fatos ocorridos, inclusive dissidências e protestos e conter apenas a transcrição das deliberações tomadas, devendo nesse caso os documentos ou propostas, submetidos à assembleia, assim como as declarações de voto e desistência, serem numerados seguidamente, autenticados pela mesa e arquivados na companhia. **Parágrafo Quarto** -

Serão extraídas certidões das atas das Assembleias Gerais, lavradas em livro próprio, certidões essas que serão arquivadas no Registro de Comércio e publicadas de acordo com a Li, sendo que a Assembleia poderá autorizar a publicação do extrato da ata com omissão das assinaturas dos acionistas.

### **Assembleias Gerais Ordinárias**

**Artigo 14** - Cabe às Assembleias Gerais Ordinárias tomar as contas dos administradores, examinarem, discutir e votar as demonstrações financeiras do exercício findo, deliberar sobre a destinação do lucro líquido do exercício, inclusive criação de reservas nos termos da Lei e a distribuição de dividendos, elegerem os administradores e membros do Conselho Fiscal, quando for deliberada sua instalação e funcionamento e aprovar a correção da expressão monetária do capital social. **Parágrafo Primeiro** - Os administradores da Companhia devem comunicar até um mês antes da data marcada para realização da assembleia geral ordinária, por anúncios publicados na forma prevista no art. 124 da Lei 6404/76, que se acham à disposição dos acionistas, na sede da Companhia, o relatório da administração sobre os negócios sociais e os principais fatos administrativos do exercício findo; a cópia das demonstrações financeiras; o parecer dos auditores independentes; o parecer do Conselho Fiscal, se em funcionamento e os demais documentos pertinentes aos assuntos incluídos na ordem do dia. **Parágrafo Segundo** - Os acionistas poderão obter cópias dos documentos referidos no parágrafo 1º, desde que o solicitem por escrito e arquem com o custo de reprodução dos mesmos. **Parágrafo Terceiro** - O balanço patrimonial, os relatórios da administração, as demonstrações financeiras e o parecer dos auditores independentes serão publicados até 05 (cinco) dias, pelo menos, antes da data marcada para realização da Assembleia Geral Ordinária. **Artigo 15** - A instalação e realização da Assembleia Geral Ordinária respeitará o disposto no art. 134 e seus parágrafos da Lei 6404/76, devendo estar presentes, no mínimo, um Diretor e um auditor independente, para das aos acionistas que assim o desejarem, quaisquer esclarecimentos sobre as demonstrações financeiras.

### **Assembleias Gerais Extraordinárias**

**Artigo 16** - As Assembleias Gerais Extraordinárias serão convocadas, instaladas e realizadas a qualquer tempo, na forma do que dispõem a Lei e este Estatuto, sempre que o interesse da Sociedade exigir uma deliberação dos acionistas.

### **CAPÍTULO IV - Administração da Sociedade**

**Artigo 17** - A sociedade é administrada por um Conselho de Administração e por uma Diretoria.

#### **Conselho de Administração**

**Artigo 18** - O Conselho de Administração é composto por, no mínimo 07 (sete) e no máximo 11 (onze) membros, todos acionistas, residentes e domiciliados no País, eleitos pela Assembleia Geral, com mandato de 03 (três) anos, podendo ser reeleitos. **Artigo 19** - A Assembleia Geral que eleger os membros do Conselho de Administração elegerá, igualmente, o Presidente e o Vice-Presidente do mesmo órgão, sendo permitida a reeleição de ambos. **Artigo 20** - O Conselho de Administração terá reuniões ordinárias uma vez ao ano e poderá se reunir extraordinariamente quando convier aos interesses da sociedade, mediante convocação do seu Presidente ou, no mínimo de 1/3 (um terço) de seus membros, com pelo menos 08 (oito) dias de antecedência. **Parágrafo Único** - O "quórum" mínimo para a instalação do Conselho de Administração é de 1/3 (um terço) de seus membros. As reuniões serão presididas pelo Presidente do Conselho ou, na sua ausência ou impedimento, pelo Vice-Presidente; na ausência de ambos, a presidência da reunião caberá ao Conselheiro mais idoso. As deliberações serão tomadas por maioria simples dos votos dos presentes, cabendo ao presidente da reunião, em caso de empate, o voto de desempate. **Artigo 21** - Compete ao Conselho de Administração: Fixar a orientação geral dos negócios da Sociedade; Eleger e destituir os diretores da Sociedade e fixar-lhes as atribuições; Fiscalizar a gestão dos diretores, examinarem a qualquer tempo os livros e documentos da companhia e solicitar informações sobre os negócios da companhia, concluídos ou em andamento; deliberar sobre o relatório da administração e as contas da Diretoria; Deliberar sobre a emissão de ações dentro dos limites do capital autorizado; Nomear e destituir auditores independentes; Manifestar-se previamente sobre os planos e/ou programas de expansão ou diversificação de atividades que envolvam investimentos superiores ao patrimônio líquido da companhia; Propor à Assembleia Geral Ordinária a forma de distribuição dos resultados verificados em cada exercício, respeitadas as disposições legais e estatutárias. **Artigo 22** - Compete especificamente ao Presidente do Conselho de Administração ou, na sua falta ou impedimento comprovado, ao Vice-Presidente: Convocar, instalar e presidir as Assembleias Gerais e as reuniões do Conselho de Administração; determinar e fiscalizar o cumprimento das deliberações das Assembleias Gerais e do Conselho de Administração; Representar o Conselho de administração, nos limites de suas atribuições e poderes.



**Diretoria**

**Artigo 23** - A Diretoria da Sociedade será composta por, no mínimo 05 (cinco) e no máximo 08 (oito) membros, acionistas ou não, residentes e domiciliados no País, eleitos pelo Conselho de Administração, para um mandato de 03 (três) anos, podendo ser reeleitos, sendo obrigatoriamente 01(um) Diretor Presidente, 01(um) Diretor Superintendente, 01(um) Diretor Industrial, 01(um) Diretor Agrícola, 01(um) Diretor Adjunto, e os demais, quando aplicável, Diretores Executivos. **Artigo 24** - A Diretoria da Sociedade é investida de plenos poderes de gestão, representando a Sociedade ativa e passivamente, em Juízo ou fora dele, observado o disposto do art. 21, alínea (g) do presente Estatuto. **Parágrafo Único** - Nos limites de suas atribuições e poderes, é lícito à Diretoria, representada por 02 (dois) Diretores, constituir procuradores, inclusive advogados com poderes da cláusula "ad judícia", estes por prazo indeterminado, em nome da Sociedade, especificando nos respectivos instrumentos públicos ou particulares o prazo de validade da procuração e os atos ou operações que os procuradores ficam credenciados a praticar. **Artigo 25** - Todos os documentos que possam envolver responsabilidade ou obrigações para a Sociedade, serão sempre assinados em conjunto por 02 (dois) Diretores, observado o disposto nos parágrafos seguintes. **Parágrafo Primeiro** - Para a validade da determinação contida no *caput* deste artigo, fica estabelecido que os Diretores Presidente, Superintendente, Industrial, Agrícola e Adjunto poderão assinar conjuntamente entre si, no entanto, expressamente vedada à assinatura somente de 02 (dois) Diretores Executivos entre si, sendo que estes poderão assinar somente em conjunto com quaisquer outros que não os próprios Executivos. **Parágrafo Segundo** - A Diretoria da Sociedade, representada na forma do disposto neste artigo e observado o parágrafo primeiro, fica expressamente autorizada, tendo em vista a consecução do objeto social, a alienar e a gravar bens imóveis integrantes do patrimônio da Sociedade, bem assim celebrar contratos de empréstimos ou financiamentos com instituições financeiras, privadas e públicas, nacionais e estrangeiras, movimentar contas correntes bancária, emitir cheques, endossos ou títulos, realizar operações de desconto, observando o que dispõe o art. 21º, alínea (g) deste Estatuto, sendo-lhes, entretanto vedado representar a Sociedade em operações e negócios estranhos ao objetivo social, especialmente avais, endossos, fianças e cauções de mero favor. **Artigo 26** - Compete ao Diretor Presidente: A supervisão, coordenação e fiscalização das atividades da diretoria; A presidência das reuniões de diretoria; A substituição dos demais diretores em suas eventuais ausências ou impedimentos; As demais atribuições inerentes ao cargo, que Le for conferido pela Assembleia Geral ou pelo Conselho de Administração. **Artigo 27** - Compete ao Diretor Superintendente: A supervisão, planejamento, execução, fiscalização e orientação de suas áreas designadas, pormenorizadas conforme o organograma interno, aprovado em reunião de diretoria. **Artigo 28** - Compete ao Diretor Industrial: A supervisão, planejamento, execução, fiscalização e orientação do departamento industrial, pormenorizadas conforme o organograma interno, aprovado em reunião de diretoria. **Artigo 29** - Compete ao Diretor Agrícola: A supervisão, planejamento, execução, fiscalização e orientação de suas áreas designadas, pormenorizadas conforme organograma interno, aprovado em reunião de diretoria. **Artigo 30** - Compete ao Diretor Adjunto: A supervisão, planejamento, execução, fiscalização e orientação de suas áreas designadas, pormenorizadas conforme organograma interno, aprovado em reunião de diretoria. **Artigo 31** - Compete ao Diretor Executivo: A supervisão, planejamento, execução, fiscalização e orientação de suas áreas designadas, pormenorizadas conforme organograma interno, aprovado em reunião de diretoria. **Artigo 32** - A Diretoria da Sociedade se reúne nos casos previstos em Lei e neste Estatuto e quando julgar conveniente aos interesses da Sociedade, mediante a convocação de qualquer um dos seus membros. **Parágrafo Primeiro** - O "quórum" para instalação das reuniões de diretoria é de pelo menos 3/5 (três quintos) de seus membros. **Parágrafo Segundo** - As reuniões de diretoria são presididas pelo Diretor Presidente e, na sua ausência ou impedimento comprovado, por outro Diretor, e suas deliberações serão tomadas por maioria simples de votos. **Artigo 33** - O Conselho de Administração pode declarar vagos cargos da diretoria, até o máximo de 02 (dois), cabendo aos diretores remanescentes, se assim se decidir, acumular os cargos objeto da vacância, até a eleição de novos diretores. **Artigo 34** - Os membros da Diretoria não são pessoalmente responsáveis pelas obrigações que contraírem em nome da Sociedade e em virtude de ato regular de gestão, respondendo civilmente pelos prejuízos que causarem, quando procederem: Dentro de suas atribuições, por culpa, dolo ou má-fé; com violação da Lei ou deste Estatuto. **Artigo 35** - Os diretores e igualmente os procuradores nomeados e constituídos perdem, "ipso facto", o seu mandato, caso se tornem falidos ou civilmente insolventes ou quando condenados por sentença criminal, transitada em julgado.

**CAPÍTULO V - Preceitos comuns aos Administradores**

**Artigo 36** - Os mandatos dos membros do Conselho de Administração e da Diretoria iniciam-se com a assinatura dos respectivos termos de posse, lavrados nos livros de atas de reuniões respectivos e findam-se na investidura dos novos administradores eleitos para o mandato seguinte. **Artigo 37** - A remuneração dos membros dos órgãos de administração da Sociedade será fixada pela Assembleia Geral que os eleger, observado o disposto no art. 152 da Lei 6404/76. **Artigo 38** - As verbas para remuneração dos administradores da Sociedade, bem como os montantes estabelecidos para as eventuais participações nos lucros, poderão ser globais, ficando a sua distribuição individual entre os conselheiros e diretores a critério do Conselho de Administração. **Artigo 39** - Os administradores têm o direito de reembolso das despesas que fizerem no exercício de seus respectivos cargos. **Artigo 40** - No caso de vacância de cargo de Conselheiro, o substituto interino será nomeado pelos conselheiros remanescentes e servirá até a primeira Assembleia Geral, que elegerá em definitivo o substituto para completar o prazo de mandato. **Artigo 41** - Nas ausências e impedimentos eventuais, os diretores podem se substituir reciprocamente, de conformidade com as resoluções da diretoria e observadas às limitações legais e estatutárias. **Artigo 42** - As deliberações do Conselho de Administração e da Diretoria serão consignadas em atas, lavradas em livros próprios, sendo obrigatoriamente registradas no Registro de Comércio as atas que contiverem resoluções destinadas a produzir efeitos contra terceiros, as quais, inclusive, serão publicadas na forma da Lei. **Artigo 43** - A renúncia de qualquer administrador se torna eficaz em relação à Sociedade desde o momento em que lhe for entregue a comunicação escrita do renunciante; em relação a terceiros de boa fé, após o arquivamento no Registro de Comércio e publicação, que poderão ser providenciados pelo renunciante.

**CAPÍTULO VI - Conselho Fiscal**

**Artigo 44** - O Conselho Fiscal da Sociedade é não permanente e será instalado se e quando o deliberar a Assembleia Geral, na forma do § 2º do art. 161 da Lei 6404/76. **Parágrafo Primeiro** - Quando em funcionamento, o Conselho Fiscal será composto por 03 (três) membros efetivos e 03 (três) suplentes. **Parágrafo Segundo** - Os honorários dos membros do Conselho Fiscal em exercício serão fixados pela Assembleia Geral que os eleger, nos termos da Lei.

**CAPÍTULO VII - Exercício Social, Demonstrações Financeiras e Lucros**

**Artigo 45** - O exercício social coincide com o ano civil, iniciando-se em 1º de janeiro e encerrando-se em 31 de dezembro de cada ano. **Artigo 46** - No encerramento de cada exercício social, serão elaboradas, mediante supervisão do Conselho de Administração e da Diretoria, com a observância das prescrições legais e técnicas pertinentes, as seguintes demonstrações financeiras: Balanço Patrimonial; Demonstração dos lucros e/ou prejuízos acumulados; Demonstração do Resultado do Exercício, com demonstração, em separado, dos lucros a realizar, na forma do art. 197, §§ 1º e 2º, da Lei 6404/76 (com a redação dada pela Lei 10.303/2001); Demonstração das Origens e Aplicações de Recursos; Demonstração das mutações do capital circulante líquido. **Parágrafo Único** - É facultado à Sociedade, a critério do Conselho de Administração, o levantamento de balanços intermediários, com ou sem distribuição de dividendos, consoante dispõe o art. 204 da Lei 6404/76. **Artigo 47** - Do lucro líquido verificado em cada exercício e apurado na forma das alíneas (a) e (b) do inciso I do art. 202 da Lei 6404/76 (com a nova redação dada pela Lei nº 10.303/2001), após as devidas amortizações, serão deduzidos: 5% (cinco por cento) para o Fundo de Reserva Legal (art. 193 da Lei 6404/76), até que os respectivos montantes atinjam o limite máximo de 20 (vinte por cento) do Capital Social; 25% (vinte e cinco por cento) para pagamento de dividendos aos acionistas, prioritariamente às ações preferenciais, observado o disposto no art. 46 deste Estatuto e as disposições legais aplicáveis; A importância destinada à gratificação da Diretoria, observado o disposto nos §§ 1º e 2º do art. 152 da Lei 6404/76; O que deliberar a Assembleia Geral para a Reserva para Manutenção de Investimentos; A importância destinada a outros fundos de reserva, que o Estatuto e/ou a Assembleia Geral constituírem. **Parágrafo Primeiro** - A Reserva para Manutenção de Investimentos tem as seguintes características: Sua finalidade é preservar a integridade do patrimônio social a propiciar à Companhia condições de manter e ampliar seus investimentos, evitando a descapitalização resultante da distribuição de lucros não realizados; Serão destinados a essa Reserva, em cada exercício, os lucros não realizados que ultrapassarem o valor destinado à Reserva de Lucros a Realizar prevista no art. 197 da Lei 6404/76 (com a nova redação dada pela Lei 10.303/2001); Na medida em que os lucros destinados à Reserva para Manutenção de Investimentos forem realizados, os valores correspondentes à realização serão revertidos e colocados à disposição da Assembleia Geral que, por proposta dos órgãos de administração, deverá deliberar sobre a respectiva destinação: (i) para capitalização; (ii) para distribuição de dividendos; (iii) para as retenções de lucros que venham a ser deliberadas em Assembleias Gerais, em estrita observância ao disposto do art. 196 da Lei 6404/76 (com a nova redação dada pela Lei 10.303/2001); O limite máximo para a Reserva para Manutenção de Investimentos será

o valor total dos lucros não realizados da Companhia, observado ainda o limite do saldo das reservas de lucros previsto no art. 199 da Lei 6404/76 (com a nova redação dada pela Lei 10.303/2001). **Parágrafo Segundo** - Na forma do disposto no art. 202, II da Lei 6404/76 (com a nova redação dada pela Lei 10.303/2001), o pagamento do dividendo obrigatório, estabelecido na alínea (b) do "caput" deste artigo, será limitado ao montante do lucro líquido do exercício que tiver sido realizado, registrando-se a diferença como reserva de lucros a realizar, na forma do disposto no art. 197 da Lei 6404/76 (com a nova redação dada pela Lei 10.303/2001). **Artigo 48** - O saldo dos lucros líquidos verificados nas demonstrações financeiras anuais terá a destinação que for estabelecida pela Assembleia Geral Ordinária, que poderá deliberar a constituição de reservas para contingências, retenção de lucros e outras reservas e provisões que forem necessárias aos interesses da Sociedade, respeitados os limites legais. **Artigo 49** - O pagamento de dividendos cuja distribuição for deliberada pela Assembleia Geral, é efetuado, salvo deliberação em contrário da Assembleia Geral, no prazo de 60 (sessenta) dias da data em que for declarado e, em qualquer caso, dentro do exercício social.

#### CAPÍTULO VIII - Disposições Gerais

**Artigo 50** - A dissolução, liquidação e extinção da Sociedade deverão ser deliberadas em Assembleia Geral Extraordinária e obedecerá às hipóteses e disposições legais. **Artigo 51** - A Sociedade poderá, observado o que a respeito dispuser eventual acordo de acionistas, mediante resolução da Assembleia Geral e respeitado o "quórum" legal: Transformar-se; Incorporar outras sociedades ou ser incorporada por outras sociedades; Cindir-se em duas ou mais sociedades; Fundir-se com outras empresas; Ampliar, reduzir ou modificar seus objetivos sociais. **Artigo 52** - Os casos omissos neste Estatuto serão regidos pela Lei 6.404/76, com a atual redação dada pela Lei 10.303/2001 e pelo que dispuserem as Assembleias Gerais. **Artigo 53** - O presente Estatuto Social entra em vigor na data de sua aprovação em Assembleia Geral. **7) ENCERRAMENTO:** Franqueada a palavra a quem dela quisesse dispor, houve silêncio e assim, como ninguém mais se manifestou declarou-se encerrada a presente Assembleia. Nada mais havendo a tratar, a Assembleia foi suspensa pelo tempo necessário para lavratura da presente ata. Retomada a Assembleia, com o mesmo quórum de instalação, a ata foi lida e aprovada e por todos assinada sem ressalvas.

**8) ACIONISTAS PRESENTES:** Assinam a presente ata acionistas representando 95,68% do Capital Social com direito a voto, conforme assentamentos no Livro de Presença de Acionistas e esta ata os Diretores Agostinho Sansão, Dante Petroni Neto, Moacir Sansão, e Rene Junqueira Barbour. Barra do Bugres - MT, 26 de fevereiro de 2021. **ssinam:** DANTE PETRONI NETO Presidente da Mesa, NEWTON MARIANO GRANJA Secretário da Mesa - **Diretores Presentes:** AGOSTINHO SANSÃO, DANTE PETRONI NETO, MOACIR SANSÃO, RENE JUNQUEIRA BARBOUR - **Junta Comercial do Estado de Mato Grosso. Certificado registro sob o nº 2348313 em 05/03/2021 da Empresa USINA BARRALCOOL S/A, CNPJ 33664228000135 e protocolo 210278978 - 01/03/2021. Autenticação: B0C8F11EF45AE67F51CA925119F81EEAB62CE662. Julio Frederico Muller Neto - Secretário-Geral**

**POSTO CAMISA 10 LTDA CNPJ:41.634.644/0001-19. ENDEREÇO:** AVENIDA HISTORIADOR RUBENS DE MENDONÇA, N 1578, BAIRRO: BOSQUE DA SAUDE, CUIABA - MT CEP: 78.050.000, REQUEREU A SECRETARIA ESTADUAL DE MEIO AMBIENTE -SEMA-MT, O PEDIDO DE ALTERAÇÃO DA RAZÃO SOCIAL COM APROVEITAMENTO DA LICENÇA DE OPERAÇÃO -DE AUTO POSTO SAO CHARBEL LTDA, CNPJ: 73.468.951/0001-63. PARA: POSTO CAMISA 10 LTDA - CNPJ: 41.634.644/0001-19. ATIVIDADE DE COMÉRCIO VAREJISTA DE COMBUSTÍVEIS PARA VEÍCULOS AUTOMOTORES.

**ASPLEMAT Publicações 65.3642-6515**

#### SINDICATO RURAL DE PORTO ALEGRE DO NORTE/MT

##### EDITAL DE CONVOCAÇÃO-ASSEMBLÉIA GERAL EXTRAORDINÁRIA

O Presidente do Sindicato Rural de Porto Alegre do Norte, no uso de suas prerrogativas na forma do seu estatuto, convoca seus associados para participarem da Assembleia Geral Extraordinária a ser realizada on-line, no dia 19 de Maio de 2021, as 19 horas, em 1ª (primeira) convocação, com assentimento da maioria dos filiados com direito a voto, e após 60 (sessenta), minutos em 2ª (segunda) convocação com a presença que qualquer número de filiados, para tomarem conhecimento e deliberarem a respeito da seguinte **ORDEM DO DIA:**

- 1.Alteração do Estatuto do Sindicato Rural de Porto Alegre do Norte
- 2.Venda Veículo Uno Way 1.0 Placa OBE-6551 ANO/MOD: 2014-2014 COR BRANCA
- 3.Venda do Prédio Sindicato localizado na Rua São Pedro, 300 Centro em Porto Alegre do Norte - MT Matrícula N° 3227.
- 4.Implantação de serviços diversos.

Para conhecimento dos interessados e para os efeitos legais, publica-se o presente Edital. O link da reunião, se dará de acordo com os procedimentos a serem enviados com antecedência de 48hs.

Porto Alegre do Norte. -MT, 10 de Maio de 2021.

Marcio Anildo Molinet

**PRES. SINDICATO RURAL DE PORTO ALEGRE DO NORTE**

#### VC AGRO SERVICOS E ARMAZENS GERAIS LTDA CNPJ Nº. 41.320.447/0001-25 REGULAMENTO INTERNO SOBRE OS SERVIÇOS PRESTADOS. CAPÍTULO I - DO RECEBIMENTO E ARMAZENAGEM

**ARTIGO 1º - VC AGRO SERVICOS E ARMAZENS GERAIS LTDA**, pessoa jurídica de direito privado, estabelecimento Matriz, com sede na Rodovia BR 364, S/Nr, KM 966 a esquerda, Silo A, Silo B, Bairro Zona Rural, Município de Brasnorte, Estado de Mato Grosso, CEP 78.350-000, com Atividade Econômica de **a) 5211-7/01** - Armazéns gerais (emissão de warrants); **b) 5211-7/99** - Depósitos de mercadorias para terceiros, exceto armazéns gerais e guarda-móveis; **c) - 46.32-0/01** - Comércio atacadista de cereais e leguminosas beneficiados; **d) - 46.83-4/00** - Comércio atacadista de defensivos agrícolas, adubos, fertilizantes e corretivos do solo; **e) - 46.23-1/08** - Comércio atacadista de matérias primas agrícolas com atividade de fracionamento e acondicionamento associada; **f) - 46.22-2/00** - Comércio atacadista de soja; **g) - 4623-1/99** - Comércio atacadista de matérias primas agrícolas não especificadas anteriormente; **h) - 5211-7/02** - Guarda de Móveis; **i) - 01.63-6/00** - Atividades de pós colheita; **ARTIGO 2º** - Poderão, também ser executados serviços acessórios ordenados pelos depositantes, desde que, não sejam contrários às disposições legais. **ARTIGO 3º** - A critério dos Gerentes e Administradores da empresa, o depósito poderá ser recusado nos seguintes casos: **a)** se não houver espaço suficiente nos armazéns para seu armazenamento; **b)** se tratar de mercadorias de fácil deterioração ou impróprias para o armazenamento; **c)** se o acondicionamento for precário ou impossibilitar a sua conservação; **d)** se o recebimento, por qualquer forma, vier prejudicar as mercadorias já armazenadas. **ARTIGO 4º** - A empresa não se responsabiliza pelas mercadorias depositadas em seus armazéns nos seguintes casos: **a)** por quebra de peso ou avarias, vícios ainda que ocultos, ou alterações de qualidade, provenientes da natureza e acondicionamento das mesmas ou decorrentes de variações atmosféricas; **b)** de força maior ou caso fortuito incluindo-se as hipóteses de inundação, terremoto, guerra civil, revolução, alteração da ordem pública e outros casos imprevisíveis; **c)** insolvência da Companhia de Seguros. **ARTIGO 5º** - O Fiel Depositário receberá as mercadorias e depois destas pesadas e conferidas, passará recibo ao interessado, quando esse solicitar. **ARTIGO 6º** - O Fiel Depositário poderá abrir os invólucros na presença do interessado, ou quem o represente, para verificar as mercadorias, recusando aquelas em cujo exame se constatar falsidade, simulação ou dolo. **ARTIGO 7º** - Os depósitos de mercadorias deverão proceder à assinatura, pelo depositante ou seu preposto, de uma guia especial, preenchida em modelo próprio, na qual será discriminado o seguinte: **a)** nome e domicílio do dono das mercadorias; **b)** quantidade, especificação, classificação, marca e peso exato das mercadorias; **c)** estado de acondicionamento dos invólucros; **d)** prazo de armazenamento; **e)** a ordem de quem ficarão as mercadorias. **CAPÍTULO II - DA RESPONSABILIDADE DA SOCIEDADE. ARTIGO 8º** - A empresa, de acordo com a lei, responde pela guarda, conservação, pronta e fiel entrega das mercadorias que tiver recebido em depósito, exceto nos casos previstos no Art. 4º deste regulamento. **ARTIGO 9º** - As indenizações a quem houver de direito, prescreverão depois de 06 (seis) meses, contados da data em que as mercadorias foram ou deviam ser entregues e serão calculadas pelo preço das mercadorias em igual estado no lugar e no dia em que deveriam ser entregues, tornado-se por base, as cotações de mercado local conforme o tipo da mercadoria. **CAPÍTULO III - DOS SEGUROS. ARTIGO 10º** - A empresa, fará, obrigatoriamente, em seu nome e por conta do depositante, os seguros das mercadorias sobre as quais emitir "conhecimento do depósito" e "warrants" e para o que, manterá sempre vigentes, as necessárias apólices. **ARTIGO 11º** - Sobre as mercadorias depositadas mediante simples recibos de depósitos ou avisos, toda vez que o depositante não declarar que dispensa seguro, a empresa fará o mesmo em seu nome e por conta dos referidos depositantes. **ARTIGO 12º** - Em caso de sinistro, a liquidação dos seguros, será feita pela empresa, na base do valor declarado, pela respectiva apólice, recebendo o depositante o respectivo saldo, depois de deduzidos os impostos, taxas, fretes, "warrants" e outras despesas. **ARTIGO 13º** - A armazenagem será contada até o dia do sinistro. **CAPÍTULO IV - DAS MERCADORIAS PROCEDENTES DE FORA DA PRAÇA. ARTIGO 14º** - A empresa se incumba de fazer vender por corretor de sua confiança as mercadorias que lhe vierem consignadas de fora, cabendo, porém, ao remetente, o direito de indicar o corretor. **ARTIGO 15º** - Os conhecimentos de mercadorias, o Fiel Depositário enviará imediatamente ao escritório, as guias respectivas, com os seguintes dados: **a)** nome e endereço do remetente; **b)** meio de transporte usado e localidade de origem; **c)** quantidade de volume, a espécie e o estado dos invólucros; **d)** número e data do despacho, fretes, impostos e outras despesas; **e)** número de armazém em que se acham as mercadorias e o número dos lotes, além de outras indicações necessárias. **ARTIGO 16º** - A empresa avisará o interessado para que retire, dentro de 45 horas, as suas mercadorias, caso as mesmas chegarem adulteradas ou quando se adulterarem no decurso da sua estadia. **ARTIGO 17º** - No caso das mercadorias não serem retiradas naquele prazo, serão vendidas em leilão, nos termos deste regulamento. Do produto da venda, serão deduzidos os impostos, taxas, fretes e demais despesas, caso esse produto seja insuficiente, serão os responsáveis obrigados a pagar a empresa, a diferença que se verificar. **CAPÍTULO V - DOS PRAZOS. ARTIGO 18º** - O prazo máximo de depósitos é regulado



pelo Decreto nº 1.102 de 1903, ou seja, seis meses e o prazo mínimo é de uma semana, cobrando-se a respectiva taxa de acordo com a tarifa.

**ARTIGO 19º** - Serão consideradas abandonadas, as mercadorias quando, vencido o prazo, não houver novo ajuste. Nesse caso, o depositante será avisado pelo correio, para, no prazo improrrogável de 8 (oito) dias proceder a sua retirada, sob pena de serem as mercadorias vendidas em leilão.

**ARTIGO 20º** - O prazo máximo poderá ser prorrogado por acordo das partes.

**ARTIGO 21º** - Para a retirada de qualquer mercadoria, é absolutamente indispensável a apresentação e devolução à empresa do respectivo recibo ou "conhecimento de depósito" e "warrants".

**ARTIGO 22º** - O leilão das mercadorias será feito com a observância dos preceitos legais que regem a matéria e o produto líquido da venda será entregue ao interessado, mediante a devolução dos documentos mencionados no artigo anterior.

**CAPÍTULO VI - DOS RECIBOS DE DEPÓSITOS, CONHECIMENTOS DE DEPÓSITOS E "WARRANTS". ARTIGO 23º** - Ao depositante das mercadorias, a empresa entregará à escolha do mesmo, recibos de depósitos ou conhecimentos de depósitos ou "warrants", obedecendo-se em tudo desde a emissão até a liquidação final desses documentos, as regras estabelecidas pela legislação vigente.

**ARTIGO 24º** - Quando o depositante depois de emitidos os títulos previstos no artigo anterior, ordenar serviços que possam alterar a quantidade do volume, pesos, quantidade ou marcas das mercadorias, a empresa só os executará mediante prévia devolução dos citados documentos, para serem substituídos sendo que as despesas relativas ao ato, correrão por conta dos depositantes.

**ARTIGO 25º** - Os documentos referidos, neste Capítulo levarão sempre, a assinatura do **fiel** do armazém e de **um dos Gerentes Administradores**, sendo que estes últimos poderão ser representados por Procurador com poderes especiais.

**ARTIGO 26º** - A pedido do portador dos títulos representativos de mercadorias, poderá a empresa dividir as mesmas, em lotes e emitir novos títulos, desde que fiquem ressalvados os direitos tanto da empresa, como de terceiros.

**ARTIGO 27º** - Em caso de extravio de qualquer título emitido pela empresa, proceder-se-á de acordo com o Art. 07 e parágrafo do Decreto nº 1.102 de 21 de novembro de 1903.

**ARTIGO 28º** - A empresa se responsabilizará por qualquer irregularidade ou inexatidão verificada nos títulos que emitir, quanto à natureza, peso e quantidade das mercadorias.

**ARTIGO 29º** - Verificando-se a existência de vícios em qualquer título apresentado, a empresa poderá proceder judicialmente contra o autor ou autores, na forma da lei.

**ARTIGO 30º** - Os recibos de depósitos, como os "conhecimentos de depósitos" e "warrants" sempre deverão indicar as despesas a que fiquem as respectivas mercadorias.

**CAPÍTULO VII - TAXAS DE ARMAZENAGEM. ARTIGO 31º** - A sociedade não estabelecerá para qualquer depositante, preferências, favores ou abatimentos nos preços fixados nas tarifas.

**CAPÍTULO VIII - DO PESSOAL AUXILIAR E SUAS OBRIGAÇÕES. ARTIGO 32º** - Para o bom funcionamento, terá a empresa, os auxiliares que se tornarem necessários, entre os quais, fiéis de armazéns gerais, contadores e escriturários.

**ARTIGO 33º** - A gerência da empresa arbitrar a fiança que será prestada pelos auxiliares, cujos cargos assim o exigirem.

**ARTIGO 34º** - Os fiéis terão os armazéns gerais sob a sua guarda e fiscalização.

**ARTIGO 35º** - Todos os empregados da Companhia serão obrigados a dedicar-se ao serviço durante as horas do expediente ou quando este for prorrogado, respondendo perante a empresa, pelos atos, pelas faltas que cometeram e submetendo-se às penalidades impostas a critério da Gerência.

**CAPÍTULO IX - DISPOSIÇÕES GERAIS. ARTIGO 36º** - De acordo com o Art. 14 do Decreto 1.102, a empresa poderá reter quaisquer mercadorias depositadas, para garantia da respectiva taxa de armazém ou quaisquer outras despesas provenientes de conservação, benefício ou outro serviço prestado, que houver sido requisitado à empresa e ainda, dos adiantamentos para fretes, seguros, comissões, impostos, juros, etc., podendo esse direito de retenção ser exercido à massa falida do devedor.

**ARTIGO 37º** - É expressamente vedado a pessoas estranhas ao seu quadro de funcionários, manipular as mercadorias depositadas, salvo mediante apresentação de autorização escrita do depositante e na presença de um representante desta.

**ARTIGO 38º** - A empresa só procederá a mudança de invólucros quando houver solicitação escrita do interessado.

**ARTIGO 39º** - O horário normal de serviços nos armazéns da empresa é das 7:00 às 11:00 horas, no primeiro período, e das 13:00 às 17:00 horas, no segundo período. Aos sábados será único das 7:00 às 11:00 horas.

**Parágrafo Único:** Caso haja necessidade de ser estendido o horário de trabalho previsto no caput deste artigo, serão feitas a prorrogação daquele horário com horas extraordinárias, observado dos preceitos legais.

**ARTIGO 40º** - Os casos omissos previstos neste Regulamento, serão resolvidos pela Administração da Sociedade, regulados pelas disposições do Decreto nº 1.102, de 21 de novembro de 1903 e demais leis vigentes no País, qual entrará em vigor no dia subsequente ao da chancela do mesmo na Junta Comercial do Estado do Mato Grosso. Brasnorte - MT; 26 de abril de 2021.

ASSINADO DIGITALMENTE. VALMOR DA CUNHA

CPF nº 581.086.029-04 - Sócio Administrador.

**TABELA DE TARIFA REMUNERATÓRIA DE SERVIÇOS**

DISCRIMINAÇÃO	VIGÊNCIA	01/11/2017
	UNIDADE	VALOR
1- RECEBIMENTO OU EXPEDIÇÃO		
a) ENSACADO (recepção expedição)	R\$/Tonelada	1,94

b) A GRANEL (recepção)	R\$/Tonelada	2,32
c) A GRANEL (recepção)	R\$/Tonelada	3,09
d) ENFARDADO (recepção expedição)	R\$/Tonelada	2,89
e) SACARIA VAZIA (recepção expedição)	R\$/1.000 volumes	1,75
f) DIVERSOS (recepção expedição)	R\$/Tonelada	4,16
g) OPERAÇÕES VIA FERROVIÁRIA. (acrescentar)	R\$/Tonelada	1,67
h) OPERAÇÕES VIA SUGADOR PORTARIL, (acrescentar)	R\$/Tonelada	8,44
i) MOVIMENTAÇÃO COM USO DE EMÍLHADEIRA AUTOMOTRIZ, (acrescentar)	R\$/Tonelada	3,97
2- SOBRETAXA		
a) ARROZ, MILHO, FEIJÃO, SORGO, SOJA, TRIGO, CEVADA E TRITICALE	%Quinzena	0,15
b) FIBRAS ENFARDADAS, SOLTAS OU EMBONECADAS	%Quinzena	0,075
c) FARINHA DE MANDIOCA, PÔ CERIFERO E CERA DE CARNAÚBA	%Quinzena	0,05
d) SACARIA VAZIA E DEMAIS EMBALAGENS	%Quinzena	0,025
3- ARMAZENAGEM E/OU RESERVA DE ESPAÇO (quinzena civil infracionada) ENSACADOS:		
a) GRÃOS	R\$/Tonelada	2,49
b) AÇUCAR E SAL	R\$/Tonelada	2,36
c) CAFÉ EM GRÃO	R\$/Tonelada	3,38
d) PULVÉREOS, GRANULADOS, PELETIZADOS, SEMENTES, CAFÉ EM COCO Amendoim, Milho em Espiga, Cera de Carnauba, Malte, Aveia, Farelo, etc	R\$/Tonelada	
ENFARDADOS:		
a) FIBRAS VEGETAIS (algodão, juta, malva, sisal, etc...) E DE POLIESTER	R\$/Tonelada	4,47
b) SACARIA VAZIA	R\$/1.000 Volumes	4,47
DIVERSOS:		
a) PRODUTOS INDUSTRIALIZADOS (fardos, pacotes, enlatados, embalados, engarrafados, encaixotados, cimento, fibras vegetais em outras embalagens etc...)		7,67
b) ADUBO E LEITE EM PÓ		9,96
GRANEL:		
a) DEMAIS PRODUTOS AGRICOLAS	R\$/Tonelada	2,71
b) ARROZ, CEVADA E MALTE	R\$/Tonelada	3,52
c) AVEIA	R\$/Tonelada	4,07
4- SECAGEM		
a) Produtos c/ até 16% de umidade 9 arroz ou outros grão / Semente	R\$/Tonelada	15,71
b) de 16,01% a 20,00% de Umidade	R\$/Tonelada	17,92
c) de 20,01% a 24,00% de Umidade	R\$/Tonelada	21,56
5- LIMPEZA OU PRE-LIMPEZA		
a) ATÉ 5% de impureza	R\$/Tonelada	3,03
b) ACIMA DE 5% de impureza	R\$/Tonelada	3,49
6- TRANSBORDO (operação completa, exeto bagagem)	R\$/Tonelada	7,08
7- PESAGEM (avulsa)	R\$/Veiculo	21,75
8- TAXA DE ADMINISTRAÇÃO	%	10%
9- EMISSÃO DE WARRANTS/ CONHECIMENTO DE DEPOSITO CDA/ WA (a pedido)	R\$/Documento	21,75
10- EMISSÃO DE OUTROS DOCUMENTOS	R\$/Documento	14,50
11- TRANSFERENCIA DE MERCADORIAS (a pedido)	R\$/Operação	14,50
12- SERVIÇOS DE BRACAGEM	Tab.Sindicato	PREÇO DO DIA
13-SERVIÇOS NÃO ESPECIFICADOS		A COMBINAR



**OBSERVAÇÕES:** 1 - RECEBIMENTO OU EXPEDIÇÃO; Refere-se as operações de pesagem, amostragem, conferência, verificação de qualidade inspeção, determinação de umidade e impurezas, emissão dos documentos e outras operações na entrada e saída da UNIDADE. 2 - ARMAZENAGEM E CONSERVAÇÃO; Engloba todas as operações e tratamentos fitossanitários necessários a conservação das mercadorias armazenadas bem como a remuneração do espaço ocupado. 3 - TAXA DE ADMINISTRAÇÃO; Taxa incidente sobre serviços braçais (efetuado por sindicato de Braçagista ou Associações) e demais Serviços prestados por terceiros, não sendo devido se a armazenadora utilizar braçagem própria. 4 - SECAGEM; Redução do teor da umidade das mercadorias aos níveis recomendado para estocagem e reensaque do produto se for o caso. 5 - LIMPEZA OU PRÉ - LIMPEZA; Redução das impurezas dos grãos aos níveis recomendados para armazenagem, retirada de amostra, ensaio de resíduos e reensaque do produto, se for o caso. 6 - SERVIÇOS DE BRAÇAGEM; Serviços avulsos executados no recebimento, organização e expedição de mercadorias ensacadas a granel, e enfardadas, por Sindicatos, Associações ou funcionários da própria armazenadora cujos valores máximos a serem pagos serão aqueles constantes na Tabela de Braçagem do Sindicato onde se situa o armazém, acrescido dos respectivos encargos sociais e trabalhistas, de acordo com o estabelecido no Contrato de Deposito. 7 - SOBRETAXA; tem o objetivo de garantir o ressarcimento, pela depositaria, das perdas de quaisquer naturezas, depreciações, sinistros e avarias ocorridas ao produto/embalagem ainda que em decorrência de caso fortuito e/ou força maior. 8 - Na prestação de serviços, itens 1, 5 e 6 haverá acréscimo de 10% (dez por cento) para os subitens em que forem utilizados equipamentos movidos a gerador. 9-0 prazo para pagamento devida ser aquele definido no Contrato de Deposito. 10 - Os serviços executados em hora extras, após o expediente normal, serão acrescidos de 50% (cinquenta por cento) e nos domingos e feriados, de 100% (cem por cento).

ASSINADO DIGITALMENTE: **VALMOR DA CUNHA**.

#### TERMO DE NOMEAÇÃO DE FIEL DEPOSITÁRIO

**VC AGRO SERVICOS E ARMAZENS GERAIS LTDA**, pessoa jurídica de direito privado, estabelecida na Rodovia BR 364, S/Nr, KM 966 a esquerda, Silo A, Silo B, Bairro Zona Rural, Município de Brasnorte, Estado de Mato Grosso, CEP 78.350-000, com Contrato Social arquivado na Junta Comercial do Estado do Mato Grosso sob nº. 51201802696, por despacho em sessão de 23/03/2021, em cujo instrumento tem por objetivo mercantil as atividades de: **a) 5211-7/01** - Armazéns gerais (emissão de warrants); **b) 5211-7/99** - Depósitos de mercadorias para terceiros, exceto armazéns gerais e guarda-móveis; **c) - 46.32-0/01** - Comércio atacadista de cereais e leguminosas beneficiados; **d) - 46.83-4/00** - Comércio atacadista de defensivos agrícolas, adubos, fertilizantes e corretivos do solo; **e) - 46.23-1/08** - Comércio atacadista de matérias primas agrícolas com atividade de fracionamento e acondicionamento associada; **f) - 46.22-2/00** - Comércio atacadista de soja; **g) - 4623-1/99** - Comércio atacadista de matérias primas agrícolas não especificadas anteriormente; **h) - 5211-7/02** - Guarda de Móveis; **i) - 01.63-6/00** - Atividades de pós colheita; CNPJ nº. 41.320.447/0001-25, neste ato representado pelo sócio Administrador Sr. **VALMOR DA CUNHA**, já qualificado no Contrato Social, portador da Cédula de Identidade Registro Geral nº. 3.618.866-9 - SSP/PR em 30/03/1982, e do CPF nº. 581.086.029-04; para fins de cumprimento ao disposto no artigo Primeiro, parágrafo 1 do Decreto nº. 1.102 de 21/11/1903, nomeia pelo presente instrumento, O Sr. **VALMOR DA CUNHA**, brasileiro, maior, casado, agropecuarista, residente e domiciliado na Rua Erotides Padilha, nº 200-S, Bairro Vila Alta, esquina com a Rua 02, Município de Tangará da Serra, Estado de Mato Grosso, CEP 78.300-000, portador da Cédula de Identidade RG nº. 3.618.866-9 SSP/PR em 30/03/1982, e do CPF nº. 581.086.029-04, para assumir perante aos Órgãos que se fizerem necessário, a incumbência e responsabilidade de **FIEL DEPOSITÁRIO**, credenciando-o, para o exercício pleno e legal dessa função, outorgando-lhe perante este, todos os poderes compatíveis ao ato, e concedendo-lhe todas as prerrogativas que a função requer. Brasnorte - MT, 26 de abril de 2021. **VC AGRO SERVICOS E ARMAZENS GERAIS LTDA**.

ASSINADO DIGITALMENTE. **VALMOR DA CUNHA** - Sócio - Administrador.

#### TERMO DE RESPONSABILIDADE

Eu, **VALMOR DA CUNHA**, brasileiro, maior, casado, agropecuarista, residente e domiciliado na Rua Erotides Padilha, nº 200-S, Bairro Vila Alta, esquina com a Rua 02, Município de Tangará da Serra, Estado de Mato Grosso, CEP 78.300-000, portador da Cédula de Identidade RG nº. 3.618.866-9 SSP/PR em 30/03/1982, e do CPF nº. 581.086.029-04, aceito a responsabilidade de **FIEL DEPOSITÁRIO**, da empresa **VC AGRO SERVICOS E ARMAZENS GERAIS LTDA**, CNPJ nº. 41.320.447/0001-25, e declaro para os fins de cumprimento do disposto no Artigo Primeiro, parágrafo Primeiro do Decreto nº. 1.102 de 21/11/1903, que conheço as normas que regem as empresas prestadoras de serviços de armazenagem, bem como aceito o Termo e as inspeções que venham ser julgadas necessárias, na forma da lei. Brasnorte - MT; 26 de abril de 2021. ASSINADO DIGITALMENTE. **VALMOR DA CUNHA** - FIEL DEPOSITÁRIO.

#### DECLARAÇÃO DE DESIMPEDIMENTO

Eu abaixo firmado Sr. **VALMOR DA CUNHA**, de nacionalidade brasileira, maior, casado sob o regime de comunhão parcial de bens, agropecuarista, residente e domiciliado na Rua Erotides Padilha, nº 200-S, Bairro Vila Alta, esquina com a Rua 02, Município de Tangará da Serra, Estado de Mato Grosso, CEP 78.300-000, natural de Xaxim, Estado de Santa Catarina, nascido em 07/10/1963, filho de Jose da Cunha e de Genesia Mendes da Cunha, portador da Cédula de Identidade RG nº. 3.618.866-9, expedida pela Secretaria de Segurança Pública, Instituto de Identificação do Estado do Paraná, em 30/03/1982, e do CPF nº. 581.086.029-04; que para o cumprimento da responsabilidade de **FIEL DEPOSITÁRIO**, da empresa **VC AGRO SERVICOS E ARMAZENS GERAIS LTDA**, com Contrato Social arquivado na Junta Comercial do Estado do Mato Grosso sob nº. 51201802696, por despacho em sessão de 23/03/2021, CNPJ nº. 41.320.447/0001-25, **DECLARO**, sob penas da lei, e para os efeitos do disposto no artigo 1.011 da Lei nº 10.406 de 10 de Janeiro de 2002, e dos termos do Decreto nº. 1.102 de 21/11/1903, de que não estou impedido de exercer a função acima, por lei especial, ou em virtude de condenação criminal, ou por se encontrarem sob os efeitos dela, a pena que vede ainda que temporariamente o acesso a cargos públicos, ou por crime falimentar falência culposa ou fraudulenta, de prevaricação, peita ou suborno, concussão, peculato, ou contra a economia popular, contra o sistema financeiro nacional, contra normas de defesa da concorrência, contra as relações de consumo, fé pública, ou a propriedade, estelionato, abuso de confiança, falsidade, roubo ou furto. Brasnorte - MT; 26 de abril de 2021. ASSINADO DIGITALMENTE. **VALMOR DA CUNHA**, CPF nº. 581.086.029-04.

**ASPLEMAT Publicações 65.3642-6515**

**SPE INCORPORAÇÃO LIZ BG-MT LTDA** CNPJ 37.208.541/0001-10, torna público que requereu junto à SMMA-Barra do Garças-MT, pedido da Licença de Instalação (LI) para atividade de condomínio vertical plurifamiliar no bairro Jardim Moema lote nº9, sem EIA-RIMA.

**TRAEI TRANSFORMADORES ELÉTRICOS LTDA**- inscrito no CNPJ: 37.457.942/0001-03 torna público que requereu a SEMA - Secretaria de Estado de Meio Ambiente a Renovação de Licença de Operação para a atividade principal de Fabricação e reforma de transformadores, localizada na Rua N, Quadra 17, N 244, Distrito Industrial, CEP 78098-400, Cuiabá-MT.

**A BOM FUTURO AGRICOLA - FAZENDA COCAL**, inscrita no CNPJ 10.425.282/0037-33 e com Cadastro Ambiental Rural (CAR) nº MT71042/2017, torna público que requereu à Secretaria de Estado de Meio Ambiente- MT (SEMA/MT) o cadastro de 01 Barramentos de acumulação de água para usos múltiplos, no Córrego do Caminho. Localizada na CRG Margem esquerda do rio triangulo - Zona Rural s/nº, CEP: 78.640-000 município de Canarana- MT. Não foi determinado EIA-RIMA.

**SPERAFICO DA AMAZÔNIA S/A.**

**CNPJ: 24.973.927/0001-76 - CUIABÁ - MT**

#### EDITAL DE CONVOCAÇÃO ASSEMBLEIA GERAL ORDINÁRIA

O Presidente do Conselho de Administração da empresa **SPERAFICO DA AMAZÔNIA S/A**, no uso das atribuições estatutárias, convoca todos os acionistas para a Assembleia Geral Ordinária da Companhia, que se realizará no dia 20 de maio de 2021, às 08h30min, na sede da empresa, à Rodovia dos Imigrantes, KM 2,3, Distrito Industrial, nesta cidade, a fim de deliberar sobre a seguinte ordem do dia: **I) MATÉRIA EXTRAORDINÁRIA:** a) Eleição dos Membros do Conselho Fiscal; b) Fixação da remuneração dos membros do Conselho Fiscal; c) Fixação do Montante global da remuneração mensal dos administradores da Companhia. **II) MATÉRIA ORDINÁRIA:** a) Exame, discussão e votação do Relatório da Administração e das Demonstrações Financeiras, referentes ao Exercício Social encerrado em 31/12/2020; b) Destinação do Resultado Líquido apurado no exercício de 2020, c) Assuntos Gerais de interesse da companhia. Comunicamos aos senhores acionistas que se encontram à disposição dos mesmos, na sede desta sociedade, os documentos a que se refere o Art. 133 da Lei 6.404, de dezembro de 1976. Cuiabá-MT- 07 de maio de 2021. Alexandre Sperafico - Presidente do Conselho de Administração.

**ESTRELA DO GUAPORÉ AGROPECUARIA LTDA**, CNPJ: 03.476.223/001-18, torna público que requereu junto a SEMA-MT Licença Prévia (LP), Licença de Instalação (LI) e Licença de Operação (LO) de Confinamento Bovino, para 10.000 cabeças de animais, com fins comerciais, para venda a frigoríficos, em área da Fazenda Estrela do Guaporé, localizada em Nova Lacerda- MT. Não foi determinado o estudo e relatório de impacto ambiental EIA/RIMA.

**EDMILSON GOMES ME**, inscrito no CNPJ nº 04.424.936/0001-09, torna público que requereu junto à SEMA - Secretaria de Estado de Meio Ambiente, a **Renovação de Outorga de Direito de uso da Água Subterrânea** do poço PT01, localizado na Rua E, nº57, loteamento Campo Elisius, quadra 03, Bairro Grande Terceiro, no município de Cuiabá/MT, Coordenadas Geográficas do ponto de captação com DATUM SIRGAS 2000: PT01 Latitude 15°37'28.13" S e longitude 56°4'41.66" O, vazão solicitada 60 m³/dia, para finalidade de outros usos - transporte de água em caminhão pipa.

**A FROES E HAUBERT PRODUÇÃO DE ADUBOS LTDA**, empresa privada inscrita no CNPJ nº 39.276.296/0001-03, torna público que requereu à Secretaria Estadual de Meio Ambiente - **SEMA** o licenciamento ambiental simplificado - LAS, para a o licenciamento ambiental da atividade de produção de fertilizantes organominerais, localizada na Av. Votorantim, s/n, Bairro Bandeira, Área Rural, Cuiabá/MT.

**ELETROTECNICA ELETROBOA EIRELI**, CNPJ 23.502.142/0001-52, torna público que requereu junto a Secretaria Municipal de Agricultura e Meio Ambiente - **SAMA/SORRISO**, a renovação da Licença de Operação para a atividade de Comércio, Instalação, manutenção elétrica de ar condicionado, ventilação, refrigeração e demais atividades. Localizado na Avenida Brasil, nº 1378, Distrito de Boa Esperança do Norte, município de Sorriso/MT. Coordenadas geográficas do Empreendimento: 55°09'05,8"W, 13°30'32,8"S. Não foi determinado o EIA-RIMA.

**TARCISIO PASE**, CPF Nº 211.112.510-53, proprietário da Fazenda Missioneira, torna público que requereu junto a SEMA - MT, elaboração e execução de Plano de Manejo Florestal Sustentável - PMFS, para desenvolver a atividades de extração de toras no Município de Nova Uiratã/MT.

Auto Posto Bohn EIRELI, CNPJ 05.434.069/0002-28, torna público que requereu a Secretaria Estadual do Meio Ambiente/SEMA/MT a alteração do regime de sociedade limitada para empresa individual de responsabilidade limitada - EIRELI e quadro societário, com reimpressão da licença de operação em validade, para atividade comércio de combustíveis para veículos automotores., Avenida Deputado Sebastiao Alves Júnior. 3303 Bairro zc1-002 no município de Matupá/MT. não houve a exigência do EIA/RIMA. *Bsna - Brasil Sustentável- Negócios Ambientais - (66) 999850609.*

Auto Posto Bohn EIRELI, CNPJ 05.434.069/0001-28, torna público que requereu a Secretaria Estadual do Meio Ambiente/SEMA/MT a alteração do regime de sociedade limitada para empresa individual de responsabilidade limitada - EIRELI, com reimpressão da licença de operação em validade. para atividade comércio de combustíveis para veículos automotores., Rodovia BR163, KM 676. S/N Bairro Sexta Agrovia município de Terra Nova do Norte/MT. não houve a exigência do eia/rima. *Bsna - Brasil Sustentável- Negócios Ambientais - (66) 999850609.*

**CIBRAFERTIL COMPANHIA BRASILEIRA DE FERTILIZANTES**, CNPJ nº 00.117.842/0016-04 torna público que requereu junto a SECRETARIA ESTADUAL DE MEIO AMBIENTE SEMA MT, a Licença Ambiental Simplificada - LAS, para Atividade Fabricação de adubos e fertilizantes, exceto organo-minerais, estabelecida na RODOVIA MT 220, KM 01, no Município de Sinop- MT. Não foi determinado EIA-RIMA.

**PAULA C. B. NUNES** CNPJ nº 14.592.681/0001-39, torna público que requereu junto à Secretaria Municipal de Meio Ambiente e Desenvolvimento Sustentável a LICENÇA PRÉVIA, LICENÇA DE INSTALAÇÃO E LICENÇA DE OPERAÇÃO, para a atividade principal 86.30-5-01 e atividades secundárias 86.30-5-03 e 86.30-5-99, o empreendimento está localizado na Avenida das Embaúbas, 640, Setor Comercial - Sinop/MT. Não foi determinado EIA/RIMA

**MAXILO CENTER CLÍNICA E EDUCAÇÃO PROFISSIONAL LTDA** CNPJ nº 97.542.362/0001-46, torna público que requereu junto à Secretaria de Estado de Meio Ambiente a LICENÇA PRÉVIA, LICENÇA DE INSTALAÇÃO

E LICENÇA DE OPERAÇÃO, para a atividade principal 86.30-5-04 - Atividade Odontológica e atividade secundária 85.33-3-00 - Educação superior - pós-graduação e extensão e 85.41-4-00 - Educação profissional de nível técnico, o empreendimento está localizado na Rua das Hortências, 1574, Setor Comercial - Sinop/MT. Não foi determinado EIA/RIMA.

**FERRARINI & MARCOLAN LTDA** CNPJ nº 18.865.523/0001-66, torna público que requereu junto à Secretaria Municipal de Meio Ambiente, Desenvolvimento e Turismo de Tapurah a LICENÇA PRÉVIA, LICENÇA DE INSTALAÇÃO E LICENÇA DE OPERAÇÃO, para a atividade principal 31.01-2-00 e atividade secundária 47.54-7-01, o empreendimento está localizado na Rua das Palmeiras, 1517, Bairro Cristo Rei - Tapurah/MT. Não foi determinado EIA/RIMA.

RC PUBLICAÇÕES 66 9 9984-4633.

Fazenda Vale do Sangue, de propriedade de Celso Cesar Martelli e outros, CPF: 538.410.269-15, localizada na rodovia MT 325, km65, zona rural, município de Juara-MT, torna publico que requereu à Prefeitura de Juara-MT, junto a secretaria Municipal de Desenvolvimento Econômico - Divisão de Meio Ambiente, as Licenças Prévia-LP, de Instalação-LI e de Operação-LO para atividade de Armazéns Gerais de Produtos não perigosos.a

**Help Vida Home Care e Remoção Eireli** inscrita no CNPJ: 01.995.050/0001-19, torna público que requereu à Secretaria Municipal de Meio Ambiente e Desenvolvimento Urbano Sustentável - **SMADES** a Licença Ambiental - Modalidade Adequação Ambiental: (Licença Prévia, Licença de Instalação e Licença de Operação) para Atividades de atendimento em pronto-socorro e unidades hospitalares para atendimento a urgências, localizada na Rua das Camélias, Nº381 Bairro: Jardim Cuiabá município de Cuiabá-MT.

**LIGIA REGINA MASSI SÉRIO E OUTROS**, CP: 272.761.638-49, torna público que requereu junto a Secretaria de Estado do Meio Ambiente-**SEMA/MT**, o pedido de **Licença Florestal (LF)** e **Autorização Para Exploração Florestal (AUTEX-PMFS)**, da **Fazenda Someco**, localizada na zona rural do município de **Nova Canaã do Norte**. Não foi determinado EIA/RIMA.

**Publicar-65-99228-9990**

**AUTO POSTO MONTE VEDE LTDA** - CNPJ 02.744723/0001-20, localizado, Av.: PRINCIPAL, s/nº, VILA CARDOSO, PORTO ESPERIDIÃO - MT, torna-se público que requereu à Secretaria Estadual do Meio Ambiente - SEMA/MT, a Renovação da Licença de Instalação e Licença Prévia, atividade de comércio varejista de combustível para veículos automotores.

**Real Administradora de Bens e Participações S/A**, CNPJ 10.233.635/0001-92, torna público que solicitou à **Secretaria Municipal de Meio Ambiente de Cuiabá**, a Licença Prévia-LP, Licença de Instalação-LI e Licença de Operação-LO, para atividades de "Obra Comercial", Avenida Egito, Quadra 12, Lotes 03ª, Bairro Santa Rosa, Cuiabá MT.

**ASSOCIAÇÃO DOS TÉCNICOS JUDICIÁRIOS DO PODER JUDICIÁRIO DO ESTADO DE MATO GROSSO - ASTEJUD**

CNPJ 29.079.303/0001-23

**EDITAL DE CONVOCAÇÃO DE ELEIÇÕES**

Pelo presente edital, de conformidade com o disposto nos estatutos sociais, a Associação dos Técnicos Judiciários do Poder Judiciário do Estado de Mato Grosso - ASTEJUD, através da sua presidente, Srª. Lygia Marinho Fontes Xavier, que no uso das suas atribuições legais e estatutárias, convoca os associados quites e em pleno gozo de seus direitos associativos, para Assembleia Geral, a ser realizada em plataforma online, no dia 17 de maio de 2021, às 09h com ao menos 10% dos associados, e, caso não havendo quórum, às 09h30 com qualquer número de presentes, devendo o associado interessado enviar e-mail solicitando participação no endereço eletrônico astejud@gmail.com, com a seguinte ordem do dia: a) Aprovação do Edital de Convocação de Eleições para Diretoria Executiva e Conselho Fiscal, na forma do Art. 39 do Estatuto Social desta entidade; b) ratificação dos membros da comissão eleitoral aprovada na assembleia realizada no dia 25/01/2021. Cuiabá, 11 de abril de 2021.

**LYGIA MARINHO FONTES XAVIER - Presidente**

**ASPLEMAT Publicações 65.3642-6515**

## DÚVIDA SOBRE O COVID-19?

Central de atendimento Covid-19

LIGUE PARA:

**0800-647-1223**

Todos os dias, das 7h às 19h.

Serviço de informação SES-Covid-19





**AUTOMETAL AGROPECUÁRIA S.A.**  
CNPJ Nº 61.618.237/0001-25

**Relatório dos Auditores Independentes Sobre as Demonstrações Contábeis**

Aos Administradores da AUTOMETAL AGROPECUÁRIA S.A. NOVA MUTUM – MT

**OPINIÃO** - Examinamos as Demonstrações Contábeis da AUTOMETAL AGROPECUÁRIA S.A., que compreendem o Balanço Patrimonial em 31 de Dezembro de 2020 e 2019 e as respectivas Demonstrações do Resultado, das Mutações do Patrimônio Líquido e dos Fluxos de Caixa para o exercício findo naquela data, bem como correspondentes notas explicativas, incluindo o resumo das principais políticas contábeis. Em nossa opinião, as Demonstrações Contábeis acima referidas representam adequadamente, em todos os aspectos relevantes, a posição patrimonial e financeira da AUTOMETAL AGROPECUÁRIA S.A. em 31 de Dezembro de 2020 e 2019, o resultado de suas operações e a posição das demonstrações contábeis no exercício findo naquela data, de acordo com as práticas contábeis adotadas no Brasil. **BASE PARA OPINIÃO** - Nossa auditoria foi conduzida de acordo com as normas brasileiras e internacionais de auditoria. Nossas responsabilidades, em conformidade com tais normas, estão descritas na seção a seguir intitulada "Responsabilidade do auditor pela emissão das demonstrações contábeis". Somos independentes em relação à Empresa de acordo com os princípios éticos relevantes previstos no Código de Ética Profissional e nas Normas Profissionais emitidas pelo Conselho Federal de Contabilidade - CFC e cumprimos com os demais requisitos das normas de acordo com essas normas. Acreditamos que a evidência de auditoria obtida é suficiente e apropriada para fundamentar nossa opinião. **OUTRAS INFORMAÇÕES QUE ACOMPANHAM AS DEMONSTRAÇÕES CONTÁBEIS E O RELATÓRIO DO AUDITOR** - A administração da Empresa é responsável por essas outras informações que compreendem o Relatório da Administração. Nossa opinião sobre as demonstrações contábeis não abrange o Relatório da Administração e não expressamos qualquer forma de conclusão de auditoria sobre esse relatório. Em conexão com a auditoria das demonstrações contábeis, nossa responsabilidade é de ler o Relatório da Administração e, ao longo do relatório, considerar se esse relatório está, de forma relevante, inconsistente com as demonstrações contábeis ou com o nosso conhecimento obtido na auditoria ou, de outra forma, aparenta estar distorcido de forma relevante. Se, com base no trabalho realizado, concluímos que há distorção relevante no Relatório da Administração, somos requeridos a comunicar esse fato. Nesse exercício a administração da Empresa não elaborou este relatório, portanto, não temos nada a relatar a este respeito. **RESPONSABILIDADE DA ADMINISTRAÇÃO E DA GOVERNANÇA PELAS DEMONSTRAÇÕES CONTÁBEIS** - A administração é responsável pela elaboração e adequação da apresentação dessas demonstrações contábeis de acordo com as práticas contábeis adotadas no Brasil e pelos controles internos que ela determinou como necessários para permitir a elaboração de demonstrações contábeis livres de distorção relevante, independentemente se causada por fraude ou erro. Na elaboração das demonstrações contábeis, a administração é responsável pela avaliação da capacidade da Companhia de continuar operando, divulgando, quando aplicável, os assuntos relacionados com a sua continuidade operacional e o uso dessa base contábil na elaboração das demonstrações contábeis, a não ser que a administração pretenda liquidar a Companhia ou cessar suas operações, ou não tenha nenhuma alternativa realista para evitar o encerramento das operações. Os responsáveis pela governança da Companhia são aqueles com responsabilidade pela supervisão do processo de elaboração das demonstrações contábeis. **RESPONSABILIDADE DO AUDITOR PELA AUDITORIA DAS DEMONSTRAÇÕES CONTÁBEIS** - Nossos objetivos são obter segurança razoável de que as demonstrações contábeis tomadas em conjunto estão livres de distorções

levantada, independentemente se causada por fraude ou erro, e emitir relatório de auditoria contendo nossa opinião. Segurança razoável é um alto nível de segurança, mas não uma garantia de que uma auditoria realizada de acordo com as normas brasileiras e internacionais de auditoria sempre detectará os eventuais distorções relevantes existentes. As distorções podem ser decorrentes de fraude ou erro e são consideradas relevantes quando, individualmente ou em conjunto, possam influenciar, dentro de uma perspectiva razoável, as decisões econômicas dos usuários tomadas com base nas referidas demonstrações contábeis. Como parte de uma auditoria realizada de acordo com as normas brasileiras e internacionais de auditoria, exercemos julgamento profissional, e mantemos ceticismo profissional ao longo da auditoria. Além disso: - Avaliamos a apresentação geral, a estrutura e o conteúdo das demonstrações contábeis, inclusive as divulgações e se as demonstrações contábeis representam fielmente as transações e os eventos de maneira compatível com o objetivo de apresentação adequada. - Identificamos e avaliamos os riscos de distorção relevante nas demonstrações contábeis, independentemente se causada por fraude ou erro, planejamos e executamos procedimentos de auditoria em resposta a tais riscos, bem como obtemos evidência de auditoria suficiente e apropriada para fundamentar nossa opinião. O risco de não detecção de distorção relevante resultante de fraude é maior do que o proveniente de erro, já que a fraude pode envolver o ato de burlar os controles internos, conluio, falsificação, omissão ou representações falsas intencionais. - Obtemos entendimento dos controles internos relevantes para a auditoria para planejarmos procedimentos de auditoria apropriados nas circunstâncias, mas não com o objetivo de expressarmos opinião sobre a eficácia dos controles internos da Companhia. - Avaliamos a adequação das políticas contábeis utilizadas e a razoabilidade das estimativas contábeis e respectivas divulgações feitas pela administração. Concluímos sobre a adequação do uso, pela administração, da base contábil de continuidade operacional e, com base nas evidências de auditoria obtidas, se existe uma incerteza significativa em relação a eventos ou circunstâncias que possa causar dúvida significativa em relação à capacidade de continuidade operacional da Companhia. Se concluímos que existe uma incerteza significativa devemos chamar atenção em nosso relatório de auditoria para as respectivas divulgações nas demonstrações contábeis ou incluir modificação em nossa opinião, se as divulgações forem inadequadas. Nossas conclusões estão fundamentadas nas evidências de auditoria obtidas até a data de nosso relatório. Todavia, eventos ou condições futuras podem levar a Companhia a não mais se manter em continuidade operacional. Comunicamos-nos com os responsáveis pela governança a respeito, entre outros aspectos, do alcance planejado, da época da auditoria e das constatações significativas de auditoria, inclusive as eventuais deficiências significativas nos controles internos que identificamos durante nossos trabalhos.

São Paulo, 07 de maio de 2021.

**PGBR RODRYS AUDITORES INDEPENDENTES S.S**  
CRO 25P/02000/O-0  
Member



**MILTON MIRANDA RODRIGUES**  
Sócio - Diretor  
Contador - CRO 15P/12905/O-5 S-MT  
CPF N.º 032.231.618-99

**Balanços Patrimoniais 31 de dezembro de 2020, 2019 e 2018**  
(Em reais (sem centavos), exceto quando indicado de outra forma)

ATIVO	NOTAS			PASSIVO	NOTAS		
	2020	2019	2018		2020	2019	2018
<b>CIRCULANTE</b>	<b>12.175.571</b>	<b>6.224.989</b>	<b>7.282.471</b>	<b>CIRCULANTE</b>	<b>3.440.079</b>	<b>1.757.608</b>	<b>774.084</b>
Caixa e Equivalentes de Caixa 5	11.411.776	1.129.982	1.511.067	Ordenados e Salários a Pagar	10.330	34.126	35.362
Clientes - Venda de Gado	706.075	85.727	-	Obrigações Trabalhistas e Previdenciárias	34.678	69.120	69.824
Outros Créditos	-	5.000	4.154	Outras Obrigações	9.336.717	1.644.680	644.452
Estoque	6	5.004.300	5.767.250	Obrigações Tributárias	8.354	9.682	24.446
Impostos/Contribuições a Recuperar	57.720	-	-	<b>NÃO CIRCULANTE</b>	<b>10.114.508</b>	<b>10.085.210</b>	<b>9.118.893</b>
<b>NÃO CIRCULANTE</b>	<b>11.192.419</b>	<b>11.030.666</b>	<b>11.254.057</b>	<b>PATRIMÔNIO LÍQUIDO</b>	<b>8.912.403</b>	<b>5.512.837</b>	<b>8.643.551</b>
Depósito Judicial	7.1019.526	755.779	665.956	Capital Social Autorizado	11.220.000	22.000.000	22.000.000
Imobilizado	8.10.159.542	10.361.542	10.573.116	(-) Capital a Realizar	(3.874.665)	(3.874.665)	(3.874.665)
Intangível	13.345	13.345	13.345	Capital Integralizado	18.125.335	18.125.335	18.125.335
<b>TOTAL DO ATIVO</b>	<b>23.367.990</b>	<b>17.355.655</b>	<b>18.536.528</b>	Reservas de Capital	-	-	-
				Prejuízos Acumulados	(9.212.933)	(12.612.499)	(9.481.785)

**Demonstração das Mutações do Patrimônio Líquido Exercícios findos em 31 de dezembro de 2020, 2019 e 2018**  
(Em reais (sem centavos), exceto quando indicado de outra forma)

DESCRIÇÃO	CAPITAL SOCIAL			RESERVAS DE CAPITAL	PREJUÍZOS ACUMULADOS	TOTAL
	AUTORIZADO	INTEGRALIZAR	INTEGRALIZADO			
<b>SALDO EM 31 DE DEZEMBRO DE 2017</b>	<b>22.000.000</b>	<b>(3.874.665)</b>	<b>18.125.335</b>	<b>1</b>	<b>(8.158.930)</b>	<b>9.966.407</b>
<b>Resultado do Exercício</b>					<b>(1.322.855)</b>	<b>(1.322.855)</b>
<b>SALDO EM 31 DE DEZEMBRO DE 2018</b>	<b>22.000.000</b>	<b>(3.874.665)</b>	<b>18.125.335</b>	<b>1</b>	<b>(9.481.785)</b>	<b>8.643.551</b>
<b>Resultado do Exercício</b>					<b>(3.130.713)</b>	<b>(3.130.713)</b>
<b>SALDO EM 31 DE DEZEMBRO DE 2019</b>	<b>22.000.000</b>	<b>(3.874.665)</b>	<b>18.125.335</b>	<b>1</b>	<b>(12.612.499)</b>	<b>5.512.837</b>
<b>Resultado do Exercício</b>					<b>3.399.566</b>	<b>3.399.566</b>
<b>SALDO EM 31 DE DEZEMBRO DE 2020</b>	<b>22.000.000</b>	<b>(3.874.665)</b>	<b>18.125.335</b>	<b>1</b>	<b>(9.212.932)</b>	<b>8.912.403</b>

As notas explicativas são parte integrante das demonstrações financeiras

**Notas Explicativas às Demonstrações Financeiras Exercícios findos em 31 de dezembro de 2020, 2019 e 2018**  
(Em reais (sem centavos), exceto quando indicado de outra forma)

**1. Contexto operacional** - A Empresa tem por objetivo a atividade de Agropecuária de cria, criação e engorda de bovinos para corte, aprovado pela Superintendência do Desenvolvimento da Amazônia - SUDAM, nos termos da Resolução nº 7.077/91 e com incentivos fiscais previstos na legislação do Fundo de Investimento da Amazônia - FIAM, Lei nº 8.167/91. Em 07 de dezembro de 2007, de acordo com o Ofício nº 1798/2007/DGFI/SECEX/MI, recebeu o Certificado de Empreendimento Implantado - CEI, concedido em 12 de novembro de 2008, aprovando a aplicação dos recursos investidos e a validade técnico-econômica do projeto incentivado. No ano de 2020, a Administração da AUTOMETAL AGRO decidiu mudar sua estratégia de utilização das terras, de criação própria de gado bovino para contratos de arrendamento, uso fruto e parceria com terceiros para plantio de eucalipto e bambu. Assim, firmamos a venda total de nossas atividades em contratos necessários para as novas atividades da Companhia. **2. Bases para preparação e políticas contábeis significativas** - As Demonstrações Financeiras foram elaboradas de acordo com a Lei das Sociedades Anônimas e com as práticas contábeis adotadas no Brasil que compreendem os pronunciamentos emitidos pelo CPC - Comitê de Pronunciamentos Contábeis, que estão em consonância com as normas internacionais de contabilidade, bem como a legislação fiscal e tributária. Estão sendo divulgadas de forma comparativa às do exercício anterior. A autorização para a conclusão das Demonstrações Financeiras foi dada pela Diretoria em 03 de maio de 2021. **3. Julgamentos, estimativas e premissas contábeis significativas** - Estimativas Contábeis - Na elaboração das Demonstrações Financeiras é necessário utilizar estimativas para contabilizar certos ativos, passivos e outras transações em razão de eventuais variações, conforme CPC 23. As Demonstrações Financeiras incluem, portanto, estimativas, as quais são necessárias referentes às provisões, créditos a receber e outros similares. Os resultados reais podem apresentar variações em relação às estimativas. **4. Principais práticas contábeis** - As principais práticas contábeis aplicadas na preparação das demonstrações financeiras estão definidas a seguir, as quais vêm sendo aplicadas de modo consistente e uniforme em todos os exercícios apresentados. **Caixa e Equivalentes de Caixa** - Caixa e equivalentes de caixa incluem caixa, contas bancárias e investimentos de curto prazo com liquidez imediata e vencimento original de 90 dias ou menos e com baixo risco de variação no valor de mercado, estando sendo demonstrados pelo método líquido. **Ativo Passivo Circulante e Não Circulante** - Os ativos estão demonstrados pelos valores de custo ajustados, quando aplicável, aos seus valores de realização e os passivos pelos valores conhecidos ou calculáveis, incluindo, quando aplicável, os rendimentos e encargos de juros e outros valores incorridos até a data do balanço. **Imobilizado** - Demonstrado ao custo, corrigido monetariamente, e depreciado pelo método linear, às taxas que levam em consideração a vida útil econômica dos bens, mencionadas na Nota 06, absorvida diretamente no resultado. **Estoques** - Estão avaliados

pelo valor justo de acordo com o CPC 29 - Ativo Biológico e Produto Agrícola, com base nos valores de pauta divulgados pelo Estado de Mato Grosso. **Aplicação do Valor Recuperável dos Ativos não Financeiros** - Com base no CPC 01 - Redução ao Valor Recuperável de Ativos, a Administração revisa anualmente o valor contábil de seus ativos intangíveis para fins de determinar a necessidade de provisão sobre esses valores, em caso de não recuperabilidade. Para este ano os bens permanecem com valor contábil adequado. **Ativos Realizáveis e Passivos Exigíveis** - Estão demonstrados pelos valores de realização ou liquidação, incluindo, quando aplicáveis, os rendimentos, encargos e as variações monetárias incorridos até a data do balanço. **Auração de Resultado** - As Receitas e as Despesas estão apropriadas de acordo com o regime de competência. **Instrumentos Financeiros** - A Empresa opera apenas com instrumentos financeiros não-derivativos que incluem aplicações financeiras, contas a receber e outros recebíveis, caixa e outros valores, assim como contas a pagar e outras dívidas, cujos valores são mensurados ao valor justo por meio do resultado. **5. Caixa e equivalentes de caixa**

	2020	2019	2018
Bancos Conta Movimento	1	43	12.283
Aplicações Financeiras	11.411.776	1.129.919	1.498.784
<b>Total</b>	<b>11.411.776</b>	<b>1.129.962</b>	<b>1.511.067</b>

As aplicações financeiras referem-se a CDBs, podem ser resgatadas a qualquer momento e estão sujeitas a um insignificante risco de mudança de valor.

	2020	2019	2018
Reprodutores Nelore + 36	-	258.000	288.000
Matrizes 25/36 Nelore	-	495.600	522.200
Matrizes Nelore + 36	-	3.292.950	3.511.900
Novilhas 0/24 Nelore	-	101.200	22.000
Bezerros 5/12 Nelore	-	-	411.000
Bezerros 0/4 Nelore	-	371.250	324.750
Boi Nelore + 36	-	8.500	8.500
Novilhas 0/24 Nelore	-	21.750	21.750
Bezerros 5/12 Nelore	-	77.900	411.000
Bezerros 0/4 Nelore	-	377.150	407.550
<b>Total</b>	<b>5.004.300</b>	<b>5.767.250</b>	<b>5.767.250</b>

Conforme determina o CPC 29 - Ativo Biológico e Produto Agrícola, os estoques foram avaliados com base nos valores de mercado (valor justo) dos animais, divulgados pelo Governo do Estado de Mato Grosso, sendo que o valor dessa atualização, de R\$ 368.000 em 2019, foi acrescido aos estoques e o efeito registrado na conta do Resultado do Exercício (nota explicativa nº14).

**Demonstração do Resultado Exercícios findos em 31 de dezembro de 2020, 2019 e 2018**  
(Em reais (sem centavos), exceto quando indicado de outra forma)

	NOTAS	2020	2019	2018
<b>RECEITA OPERACIONAL LÍQUIDA</b>	<b>12</b>	<b>8.478.642</b>	<b>3.038.998</b>	<b>2.865.493</b>
<b>CUSTO DA PRODUÇÃO VENDIDA</b>		<b>(7.427.438)</b>	<b>(5.702.865)</b>	<b>(4.803.125)</b>
<b>LucRO OPERACIONAL BRUTO</b>		<b>1.051.204</b>	<b>(2.663.867)</b>	<b>(1.937.632)</b>
<b>DESPESAS/RECEITAS OPERACIONAIS</b>		<b>3.218.950</b>	<b>466.091</b>	<b>1.477.547</b>
Administrativas e Gerais		(952.203)	(932.643)	(781.762)
Tributárias		(110.191)	(113.431)	(142.200)
Reprodução Animal	13	521.400	1.124.850	1.474.300
Outras Receitas	14	3.759.943	387.315	927.229
<b>LucRO/(PREJUÍZO) ANTES DO RESULTADO FINANCEIRO</b>		<b>4.270.153</b>	<b>(2.197.776)</b>	<b>(460.085)</b>
<b>RESULTADO FINANCEIRO</b>		<b>(670.589)</b>	<b>(932.571)</b>	<b>(862.770)</b>
Receita Financeira		80.676	62.817	72.430
Despesas Financeiras	15	(951.265)	(995.754)	(932.200)
<b>RESULTADO ANTES DO IRPJ e CSLL</b>		<b>3.399.566</b>	<b>(3.130.713)</b>	<b>(1.322.855)</b>
<b>LucRO/(PREJUÍZO) LÍQUIDO DO EXERCÍCIO</b>		<b>3.399.566</b>	<b>(3.130.713)</b>	<b>(1.322.855)</b>

**Demonstração dos Fluxos de Caixa - MÉTODO INDIRETO**  
**Exercícios findos em 31 de dezembro de 2020, 2019 e 2018**  
(Em reais (sem centavos), exceto quando indicado de outra forma)

	2020	2019	2018
<b>FLUXO DE CAIXA NAS ATIVIDADES OPERACIONAIS</b>			
Atividade Operacionais:			
Resultado do Período	3.399.566	(3.130.713)	(1.322.855)
(+) Depreciação / Amortização	1.312.280	53.271	202.722
	<b>4.711.846</b>	<b>(3.077.442)</b>	<b>(1.120.133)</b>

	2020	2019	2018
<b>Varições nos Ativos e Passivos:</b>			
(Aumento) Redução nos Ativos e Passivos Operacionais:			
(Aumento) Redução de Clientes	(620.348)	(85.727)	-
(Aumento) Redução de Impostos a Recuperar	(57.720)	-	-
(Aumento) Redução de Outros Créditos	5.000	(846)	1.137
(Aumento) Redução de Estoques	5.004.300	762.950	316.950
(Aumento) Redução Realizável a Longo Prazo	(263.746)	(90.183)	(68.573)
(Aumento) Redução de Outros Ativos	(23.796)	(1.236)	(8.018)
Previdenciárias	(34.443)	(704)	(19.126)
(Aumento) Redução em Outras Obrigações	1.742.037	1.000.228	(75.899)
(Aumento) Redução em Obrigações Tributárias	(1.328)	(14.764)	1.390
<b>Caixa Líquido Gerado pelas Atividades Operacionais</b>	<b>10.461.803</b>	<b>(1.507.724)</b>	<b>(970.272)</b>
<b>FLUXO DE CAIXA NAS ATIVIDADES DE INVESTIMENTO</b>			
Aquisição ou Baixa de Imobilizado	(1.110.287)	160.302	(110.557)
Aquisição e/ou Baixas de Intangível	-	-	72.940
<b>Caixa Líquido Usado nas Atividades de Investimentos</b>	<b>(1.110.287)</b>	<b>160.302</b>	<b>(37.617)</b>
<b>FLUXO DE CAIXA NAS ATIVIDADES DE FINANCIAMENTO</b>			
Variação na Conta de Debêntures	930.298	966.317	914.941
<b>Caixa Líquido (aplicado nas) Gerado Ativ. Financiamentos</b>	<b>930.298</b>	<b>966.317</b>	<b>914.941</b>
<b>(Redução) Aumento de Caixa e Equivalentes de Caixa</b>	<b>10.281.814</b>	<b>(381.105)</b>	<b>(92.948)</b>
Saldo Inicial	1.129.962	1.511.067	1.604.015
Saldo Final	1.141.776	1.129.962	1.511.067
	<b>10.281.814</b>	<b>(381.105)</b>	<b>(92.948)</b>

As notas explicativas são parte integrante das demonstrações financeiras

Em 2020, operamos mudança de estratégia da Administração, descrita na Nota Explicativa nº1, total de estoque/rebanho de gado foi vendido, 7. Depósito Judicial - O montante de R\$ 1.019.526 (R\$75.776 em 2019 e R\$ 665.586 em 2018) incluiu a venda desta carteira constituído pelo total de depósitos judiciais pertinentes às contribuições do INSS/FUNRURAL calculadas sobre o faturamento/produção agropecuária do período de Setembro de 2010 a Dezembro de 2020. Nenhuma provisão foi constituída, pois na opinião de nossos assessores, o ganho é possível. **8. Imobilizado**

	2020	2019	2018
Terras	739.605	739.604	739.604
Pastagens	9.102.684	9.102.683	9.102.683
Obras de Infraestrutura	4%	322.292	365.800
Instalações Pecúárias	10%	247.371	709.547
Construções Cívicas	4%	388.205	426.128
Veículos, Máquinas e Equipamentos	20%	772.208	1.654.413
Móveis e Utensílios	10%	82.640	64.037
Animais de Trabalho	-	-	74.000
Animais para Reprodução	-	-	97.200
(-) Depreciação Acumulada	(1.495.436)	(2.807.716)	(2.754.445)
<b>Total</b>	<b>10.159.549</b>	<b>10.361.542</b>	<b>10.575.116</b>

Conforme descrito na Nota Explicativa nº1, com a mudança de atuação da Empresa, foram vendidos animais, veículos, máquinas e desfeitos grande parte das instalações pecuárias.

	2020	2019	2018
<b>9. Outras obrigações</b>			
Fornecedores	36.392	1.500.765	486.617
Cheques Pendentes	-	399	14.319
Arrendamentos / Imóvel Rural (*)	3.206.309	-	-
Adiantamentos de Clientes	144.016	143.516	143.516
<b>Total</b>	<b>3.386.717</b>	<b>1.644.680</b>	<b>644.452</b>

(\*) Refere-se a valores recebidos da FS AGRISOLUTIONS, a título de adiantamento do contrato de parceria firmado para a produção de eucaliptos, conforme a nova estratégia da Companhia. **10. Debêntures apagar** - Está representado por Debêntures do BASA - Banco da Amazônia S/A, conforme segue:

	Valor Original	2020	2019	2018
Conversíveis	505.689	8.261.624	7.563.900	6.833.163
Não Conversíveis				



**EXTRA MÁQUINAS S/A**

CNPJ 19.293.041/0001-41 – Consolidado Matriz e Filiais

**BALANÇO PATRIMONIAL ENCERRADO EM 31 DE DEZEMBRO DE 2020**

ATIVO		PASSIVO	
<b>Circulante</b>		<b>Circulante</b>	
Caixa e Bancos	1.983.449,67	Fornecedores	10.450.080,51
Clientes à Receber	5.290.078,31	Obrigações Sociais e Trabalhistas	16.672,86
Estoques	14.969.851,32	Obrigações Tributárias e Fiscais	2.453.159,99
Impostos à Recuperar	1.503.667,60	Financiamentos e Empréstimos	-
Outros Créditos	10.374.647,65	Adiantamento de Clientes	382.802,70
<b>TOTAL DO ATIVO CIRCULANTE</b>	<b>34.121.694,55</b>	Outras Obrigações	0,00
		<b>TOTAL DO PASSIVO CIRCULANTE</b>	<b>13.302.716,12</b>
<b>Não Circulante</b>		<b>Não Circulante</b>	
Outros Créditos – Coligadas	9.036.053,00	Outras Contas à Pagar – Coligadas	1.958.351,32
Consórcio	-	Outras Contas à Pagar	27.527.661,79
Outros Créditos	7.527.661,79		
Imobilizado	1.686.813,33		
<b>TOTAL DO ATIVO NÃO CIRCULANTE</b>	<b>18.250.528,12</b>	<b>TOTAL DO PASSIVO NÃO CIRCULANTE</b>	<b>29.486.013,11</b>
		<b>Patrimônio Líquido</b>	
		Capital Social	2.150.000,00
		Lucros Acumulados – Reserva de Lucros	7.163.493,44
		Reserva Legal	270.000,00
		<b>TOTAL DO PATRIMÔNIO LÍQUIDO</b>	<b>9.583.493,44</b>
<b>TOTAL DO ATIVO</b>	<b>52.372.222,67</b>	<b>TOTAL DO PASSIVO</b>	<b>52.372.222,67</b>

**DEMONSTRAÇÃO DO RESULTADO – EXERCÍCIO 2020**

<b>(=)(+)</b>	<b>RECEITAS</b>	<b>34.499.578,19</b>
(+)	Vendas de Produtos	38.375.439,56
<b>(=)(-)</b>	<b>DEDUÇÕES</b>	<b>3.147.577,29</b>
(-)	Impostos sobre vendas	2.700.200,50
(-)	Devoluções	1.842.196,35
<b>(=)(+)</b>	<b>RECEITA LÍQUIDA DE VENDAS</b>	<b>33.833.042,71</b>
<b>(=)(-)</b>	<b>CUSTOS</b>	<b>24.386.812,34</b>
(-)	Custos	24.657.334,68
<b>(=)(+)</b>	<b>LUCRO BRUTO</b>	<b>9.175.708,03</b>
<b>(=)(-)</b>	<b>DESPESAS/RECEITAS OPERACIONAIS</b>	<b>8.007.015,05</b>
(-)	Despesas Comerciais	759.402,19
(-)	Despesas Gerais e Administrativas	7.247.612,86
<b>(=)(+)</b>	<b>RESULTADO FINANCEIRO LÍQUIDO</b>	<b>122.229,63</b>
(+)	Receitas Financeiras	122.229,63
(-)	Despesas Financeiras	-
<b>(=)(-)</b>	<b>OUTRAS RECEITAS E DESPESAS</b>	<b>-</b>
(-)	Outras Despesas	-
(+)	Outras Receitas	-
<b>(=)(+)</b>	<b>LUCRO LÍQUIDO OPERACIONAL</b>	<b>1.294.928,61</b>
<b>(=)(-)</b>	<b>DESPESAS/RECEITAS NÃO OPERACIONAIS</b>	<b>-</b>
(-)	Outras Despesas	-
(+)	Outras Receitas	-
<b>(=)(+)</b>	<b>LUCRO ANTES DO IR E CONTRIBUIÇÃO SOCIAL</b>	<b>1.294.928,61</b>
<b>(=)(-)</b>	<b>CONTRIBUIÇÕES / IMPOSTOS</b>	<b>434.275,73</b>
(-)	Contribuição Social	116.543,57
(-)	Imposto de Renda	317.732,15
<b>(=)(+)</b>	<b>LUCRO LÍQUIDO DO PERÍODO</b>	<b>860.652,88</b>
<b>(=)(+)</b>	<b>LUCRO LÍQUIDO POR QUOTA DE CAPITAL SOCIAL</b>	<b>0,40</b>

Cuiabá, MT, 31 de dezembro de 2020.

EXTRA MÁQUINAS S/A.  
CNPJ 19.293.041/0001-41  
Pérsio Domingos Briante  
CPF 346.489.501-78

SILVA JR CONTABILIDADE LTDA  
CRC/MT 017.118-0-9 | CNPJ 23.459.970/0001-55  
Edson Tomaz da Silva Júnior  
Contador

**EXTRA MÁQUINAS S/A**

CNPJ 19.293.041/0001-41 – Consolidado Matriz e Filiais

**DEMONSTRAÇÕES DAS MUTAÇÕES DO PATRIMÔNIO LÍQUIDO**

	Capital Social	RESERVA DE LUCROS		Prejuízos acumulados	Ajuste de Exercícios Anteriores	Lucro do Exercício	Total
		Reserva Legal	Retenção de Lucros				
<b>Em 31 de Dezembro de 2019</b>	<b>1.350.000,00</b>	<b>270.000,00</b>	<b>1.741.909,54</b>	<b>(2.690.179,70)</b>	<b>361.422,21</b>	<b>0,00</b>	<b>1.033.152,05</b>
Aumento Capital Social	800.000,00						800.000,00
Lucro Líquido do Exercício						860.652,88	860.652,88
Destinação à Reserva de Lucros			860.652,88		6.889.688,51	(860.652,88)	
Distribuição de Lucros						0,00	
<b>Em 31 de dezembro de 2020</b>	<b>2.150.000,00</b>	<b>270.000,00</b>	<b>2.602.562,42</b>	<b>(2.690.179,70)</b>	<b>7.251.090,72</b>	<b>0,00</b>	<b>9.583.473,44</b>

**COEFICIENTES DE ANÁLISE DO BALANÇO PATRIMONIAL**

COEFICIENTE	FÓRMULA	VALORES	RESULTADO
<b>LIQUIDEZ GERAL</b>			<b>1,224</b>
<b>LIQUIDEZ CORRENTE</b>			<b>2,565</b>
<b>LIQUIDEZ SECA</b>			<b>1,439</b>
<b>LIQUIDEZ IMEDIATA</b>			<b>0,149</b>
<b>SOLVÊNCIA GERAL</b>			<b>1,224</b>
<b>ENDIVIDAMENTO GERAL</b>			<b>0,817</b>

**Notas Explicativas**

**Nota 01:- CONTEXTO OPERACIONAL:** A empresa Extra Máquinas S/A é uma sociedade anônima de Capital Fechado e tem por objetivo social: Compra e venda de máquinas, equipamentos, tratores industriais e agrícolas e caminhões, novos e usados, e venda de peças e acessórios para caminhões e máquinas, novas e usadas.

**Nota 02:- APRESENTAÇÃO DAS DEMONSTRAÇÕES CONTÁBEIS:** As demonstrações contábeis foram elaboradas de acordo com os princípios de contabilidade previstos nas Leis 6.404/76 e 11.638/07, que dispõe as sociedades por ações e legislação fiscal pertinente.

**Nota 03:- PRINCIPAIS PRÁTICAS CONTÁBEIS:** A receita é mensurada pelo valor das vendas e serviços; Estoque, quando existir, são apresentados pelo menor valor entre o valor de custo e o valor líquido realizável.

**Nota 04:- INÍCIO DAS ATIVIDADES:** A empresa inicia suas atividades em 21/11/2013 ingressando no ramo de atividade Comércio por Atacado de Caminhões Novos e Usados.

**Nota 05:- CAPITAL SOCIAL:** O Capital Social é composto por Ações Ordinárias Nominativas (ON):

Tipo de Ações	Valor Unitário	Quantidade	Valor das Ações
Ações Ordinárias Nominativas	R\$ 1,00	1.075.000	R\$ 1.075.000,00
Ações Ordinárias Nominativas	R\$ 1,00	1.075.000	R\$ 1.075.000,00

Cuiabá, MT, 31 de dezembro de 2020.

EXTRA MÁQUINAS S/A.  
CNPJ 19.293.041/0001-41  
Pérsio Domingos Briante  
CPF 346.489.501-78

EDSON T S J CONTABILIDADE – ME  
CRC/MT 017.118-0-9 | CNPJ 23.459.970/0001-55  
Edson Tomaz da Silva Júnior  
Contador

# PODER JUDICIÁRIO

## TRIBUNAL DE JUSTIÇA

TRIBUNAL DE JUSTIÇA DO ESTADO DE MATO GROSSO  
DEPARTAMENTO ADMINISTRATIVO

### EXTRATO

PRIMEIRO TERMO DE ADITAMENTO AO CONTRATO Nº 36/2020 -  
CIA 0021164-43.2020.8.11.0000

OBJETO: "O presente Termo de Aditamento tem a finalidade de alterar, em parte, a CLÁUSULA SEGUNDA - VIGÊNCIA, o item 2.1 e da CLÁUSULA TERCEIRA - PREÇO, o item 3.1 do contrato originariamente firmado entre as partes, conforme Ofício 80/2021-GIE elaborado pelo Fiscal do Contrato, acostado no Andamento CIA 29, Parecer Contábil nº 219/2021 CIA 50 e Anuência da Contratada CIA 61. "

CONTRATANTE: TRIBUNAL DE JUSTIÇA/MT - FUNAJURIS  
CNPJ: 01.872.837/0001-93

CONTRATADO: PIRES DE MIRANDA E CIA LTDA  
CNPJ: 70.428.388/0001-01

DA VIGÊNCIA: "Alterar, em parte, a Cláusula Segunda, item 2.1, prorrogando o prazo de vigência do Contrato por mais 12 (doze) meses, de 05/06/2021 a 04/06/2022, podendo ser prorrogado com base no artigo 57, Inciso II, da Lei nº 8.666/93. "

DO PREÇO: Alterar em parte a CLÁUSULA TERCEIRA - PREÇO, em virtude do reajuste de 4,5591% (quatro inteiros e cinco mil, quinhentos e noventa e um décimos de milésimos por cento), do período de fevereiro/2020 a janeiro/2021, apresentado pelo Parecer Contábil Maciel Consultores / TJMT Nº 219/2021, acostado no Andamento CIA 50, devendo o valor global passar à importância de R\$ 72.171,85 (setenta e dois mil, cento e setenta e um reais e oitenta e cinco centavos), para o período de 12 (doze) meses a partir da data de assinatura do Termo Aditivo.

Cuiabá, 10 de maio de 2021.

Ivone Regina Marca  
Diretora do Departamento Administrativo

TRIBUNAL DE JUSTIÇA DO ESTADO DE MATO GROSSO  
DEPARTAMENTO ADMINISTRATIVO

### EXTRATO

CONTRATO n. 29/2021 - CIA 0020460-93.2021.8.11.0000

OBJETO: "A presente contratação tem por objeto a aquisição do seguinte material permanente: PERSIANA BLACKOUT VERTICAL, para atender as necessidades do Poder Judiciário do Estado do Mato Grosso, conforme condições, quantidades e exigências estabelecidas neste instrumento "

CONTRATANTE: TRIBUNAL DE JUSTIÇA/MT - FUNAJURIS  
CNPJ: 01.872.837/0001-93/ 03.535.606/0001-10

CONTRATADO: STAR PRIME LTDA  
CNPJ: 31.395.164/0001-99,

DA VIGÊNCIA: "O prazo de vigência deste Termo de Contrato é de 12 meses, contados a partir da data de assinatura do Contrato, podendo ser prorrogado conforme artigo 57 § 1º da Lei 8666/1993. "

DO PREÇO: "O valor total da contratação é de R\$ 259.925,00 (duzentos e cinquenta e nove mil novecentos e vinte e cinco reais) [...]".

Cuiabá, 10 de maio de 2021.

Ivone Regina Marca  
Diretora do Departamento Administrativo

## EDITAIS

**PODER JUDICIÁRIO DO ESTADO DE MATO GROSSO MARCA DE NOVA MUTUM 1ª VARA DE NOVA MUTUM EDITAL DE CITAÇÃO PRAZO DE 30 DIAS EXPEDIDO POR DETERMINAÇÃO DO MM.(ª)JUIZ(A) DE DIREITO CASSIO LEITE DE BARROS NETTO PROCESSO n. 0002196-42.2013.8.11.0086 Valor da causa: R\$ 19.764,22 ESPÉCIE: [Cédula de Crédito Bancário]->EXECUÇÃO DE TÍTULO EXTRAJUDICIAL (159)**

**POLO ATIVO: Nome: BANCO BRADESCO S/A** Endereço: Avenida dos Uirapurus, 213 n, Centro, NOVA MUTUM - MT - CEP: 78450-000

**POLO PASSIVO: Nome: HUGO AGUIAR COELHO** Endereço: Rua das Primavera, n. 574-N ou na Av. dos Beija Flores, n 672 N e/ou 414 N, Centro, NOVA MUTUM - MT - CEP: 78450-000 **FINALIDADE: EFETUAR A CITAÇÃO DO POLO PASSIVO**, acima qualificado(a), atualmente em lugar incerto e não sabido, dos termos da ação que lhe é proposta, consoante consta da petição inicial a seguir resumida, para, no prazo de 15 (quinze) dias, apresentar resposta, caso queira, sob pena de serem considerados como verdadeiros os fatos afirmados na petição inicial, conforme documentos vinculados disponíveis no Portal de Serviços do Tribunal de Justiça do Estado de Mato Grosso, cujas instruções de acesso seguem descritas no corpo deste mandado. **RESUMO DA INICIAL:** A parte Exequente é credora da Executada tendo em vista Cédula de Crédito Bancário Empréstimo Pessoal celebrada em 31/12/2012, para pagamento em 24 prestações mensais e consecutivas, vencendo-se a última em 15/08/2014, ocorre que o Executado deixou de adimplir com o pagamento a partir da prestação vencida em 15/09/2012, várias foram as tentativas para que este cumprisse com a obrigação contratual, porém todas infrutíferas, não restando assim outra alternativa senão propor a presente Execução. **DECISÃO:** "Vistos, etc. Considerando que foram dirimidas integralmente as possibilidades de citação pessoal da parte Executada, satisfeito o requisito para realização da citação por edital do Executado. Assim, não obstante a falta de localização do referido Executado por encontrar-se em local incerto e não sabido, determino que seja citado por edital, com prazo de 30 (trinta) dias, nos termos do art. 830, § 2º, c.c. o art. 257, ambos do Código de Processo Civil, para, querendo, se manifestar no prazo de 15 (quinze) dias, requerendo o que entender de direito. Desde já nomeio a Defensoria Pública, como curadora especial à parte revel citada por edital, determinando que, escoado o prazo da citação editalícia, seja a curadora intimada para apresentar manifestação pertinente ao caso, no prazo legal. Ademais, assim que aportando aos autos a manifestação, intime-se a parte Exequente, para que, querendo, se manifeste no prazo de 15 (quinze) dias, requerendo o que entender de direito. Cumpra-se, expedindo o necessário" **ADVERTÊNCIAS À PARTE:** 1. O prazo para contestação é contado do término do prazo deste edital. 2. Não sendo contestada a ação, o réu será considerado revel e presumir-se-ão aceitos como verdadeiros os fatos alegados pela parte autora (art. 344, do CPC). Os prazos contra o revel que não tenha advogado constituído nos autos contarão da data da publicação do ato no Diário de Justiça Eletrônico - DJe (art. 346, do CPC). 3. A contestação deverá ser assinada por advogado ou por defensor público. 4. O prazo será contado em dobro em caso de réu (s) patrocinado pela Defensoria Pública (art. 186 do CPC) ou Escritórios de Prática Jurídica das Faculdades de Direito (§3º do art. 186 CPC) e caso o requerido seja a Fazenda Pública (art. 183 do CPC) ou o Ministério Público (art. 186 do CPC). E, para que chegue ao conhecimento de todos e que ninguém, no futuro, possa alegar ignorância, expediu-se o presente Edital que será afixado no lugar de costume e publicado na forma da Lei. Eu, ANA RITA CORDENONSI BUCHMANN, digitei. NOVA MUTUM, 20 de abril de 2021. (Assinado Digitalmente) Gestor(a) Judiciário(a) Autorizado(a) pelo Provimento nº 56/2007-CGJ



mt.gov.br

**ISSO É ROTINA  
PRA VOCÊ.**

**ÁGUA PARADA, PRA  
DENGUE, TAMBÉM.**

**CERTOS HÁBITOS SÃO ROTINA  
PRA GENTE. MAS POR QUE  
COMBATER A DENGUE  
AINDA NÃO?**

Faça do combate à Dengue uma rotina. Só assim será possível eliminar esse perigo.



Vire garrafas de cabeça para baixo



Limpe e tampe bem a caixa d'água



Troque sempre a água do seu pet



Elimine água em vasos de flores



Mantenha calhas secas e limpas



Mantenha piscinas limpas

**A DENGUE MATA.**

MUDAR SUA ROTINA É CUIDAR DA SUA FAMÍLIA.







- **Você nunca vai achar alguém como eu, ele me disse.**

- **Ainda bem. Por isso, eu descobri como há gente boa no mundo.**



*Se você passa por isso ou conhece alguém que passa, não se cale. Precisamos conversar sobre violência doméstica e como superá-la.*

**NÃO  
CALE.  
FALE.**



Governo de  
**Mato  
Grosso**

*Violência contra a mulher é crime. Denuncie. Ligue* **180**

# O GOVERNO DE MT ESTÁ CREDENCIANDO EMPRESAS PARA FORNECIMENTO DE ASSISTÊNCIA HOSPITALAR E ASSISTÊNCIA AMBULATORIAL DE MÉDIA E ALTA COMPLEXIDADE.

SE SUA EMPRESA TEM INTERESSE EM ATENDER AS DEMANDAS HOSPITALARES OU AMBULATORIAIS DA SECRETARIA DE ESTADO DE SAÚDE, ACESSE:

**[SAUDE.MT.GOV.BR/EDITAL](https://saude.mt.gov.br/edital)**







Governo do Estado de Mato Grosso  
Secretaria de Estado de Planejamento e Gestão

**SUPERINTENDÊNCIA DA IMPRENSA OFICIAL DO  
ESTADO DE MATO GROSSO**

CENTRO POLÍTICO ADMINISTRATIVO  
Rua Júlio Domingos de Campos  
CEP 78050-970 - Cuiabá - Mato Grosso  
CNPJ(MF) 03.507.415/0004-97

**www.iomat.mt.gov.br**  
Acesse o portal E-Mato Grosso  
**www.mt.gov.br**

## ORIENTAÇÃO PARA PUBLICAÇÃO

De acordo com a Instrução Normativa nº 005/2008 do Diário Oficial de 27 de maio de 2008, as matérias deverão ser enviadas pelo sistema IOMATNET e no balcão da IOMAT, pessoalmente, em Pen Drive, CD-ROM ou através do correio eletrônico, publica@iomat.mt.gov.br, até as 16:00hs.

Os arquivos deverão ser em extensão .rtf, .doc ou .docx

## ATENDIMENTO EXTERNO

De acordo com a Portaria nº 030/2019/SEPLAG do Diário Oficial de 05 de Abril de 2019, o atendimento é de Segunda à Sexta-feira, das 08:00hs às 12:00hs e 13:00hs às 17:00hs.

(65) 3613-8000

## HINO NACIONAL

Letra de Joaquim Osório Duque Estrada e música de Francisco Manoel da Silva

Ouviram do Ipiranga as margens plácidas  
De um povo heróico o brado retumbante,  
E o sol da Liberdade, em raios fúlgidos,  
Brilhou no céu da Pátria nesse instante.

Se o penhor dessa igualdade  
Conseguimos conquistar com braço forte,  
Em teu seio, ó Liberdade,  
Desafia o nosso peito a própria morte!

Ó Pátria amada, Idolatrada, Salve! Salve!

Brasil, um sonho intenso, um raio vívido  
De amor e de esperança à terra desce,  
Se em teu formoso céu, risonho e límpido,  
A imagem do Cruzeiro resplandece.

Gigante pela própria natureza,  
És belo, és forte, impávido colosso,  
E o teu futuro espelha essa grandeza

Terra adorada, Entre outras mil,  
És tu, Brasil, Ó Pátria amada!  
Dos filhos deste solo és mãe gentil,  
Pátria amada, Brasil!

Deitado eternamente em berço esplêndido,  
Ao som do mar e à luz do céu profundo,  
Fulguras, ó Brasil, florão da América,  
Iluminado ao sol do Novo Mundo!

Do que a terra mais garrida  
Teus risonhos, lindos campos têm mais flores;  
"Nossos bosques têm mais vida",  
"Nossa vida" no teu seio "mais amores".

Ó Pátria amada, Idolatrada, Salve! Salve!

Brasil, de amor eterno seja símbolo  
O lábaro que ostentas estrelado,  
E diga o verde-louro desta fâmula  
Paz no futuro e glória no passado.

Mas, se ergues da justiça a clava forte,  
Verás que um filho teu não foge à luta,  
Nem teme, quem te adora, a própria morte!

Terra adorada Entre outras mil,  
És tu, Brasil, Ó Pátria amada!

Dos filhos deste solo és mãe gentil,  
Pátria amada,  
Brasil!

## HINO DE MATO GROSSO

Decreto Nº 208 de 05 de setembro de 1983

Letra de Dom Francisco de Aquino Corrêa e música do maestro Emílio Heine

Limitando, qual novo colosso,  
O ocidente do imenso Brasil,  
Eis aqui, sempre em flor, Mato Grosso,  
Nosso berço glorioso e gentil!

Eis a terra das minas faiscantes,  
Eldorado como outros não há  
Que o valor de imortais bandeirantes  
Conquistou ao feroz Paiaguás!

Salve, terra de amor, terra do ouro,  
Que sonhara Moreira Cabral!  
Chova o céu dos seus dons o tesouro  
Sobre ti, bela terra natal!

Terra noiva do Sol! Linda terra!  
A quem lá, do teu céu todo azul,  
Beija, ardente, o astro louro, na serra  
E abençoa o Cruzeiro do Sul!

No teu verde planalto escampado,  
E nos teus pantanais como o mar,  
Vive solto aos milhões, o teu gado,  
Em mimosas pastagens sem par!

Salve, terra de amor, terra do ouro,  
Que sonhara Moreira Cabral!  
Chova o céu dos seus dons o tesouro  
Sobre ti, bela terra natal!

Hévea fina, erva-mate preciosa,  
Palmas mil, são teus ricos florões;  
E da fauna e da flora o índio goza,  
A opulência em teus virgens sertões.

O diamante sorri nas grupiarias  
Dos teus rios que jorram, a flux.  
A hulha branca das águas tão claras,  
Em cascatas de força e de luz!

Salve, terra de amor, terra do ouro,  
Que sonhara Moreira Cabral!  
Chova o céu dos seus dons o tesouro  
Sobre ti, bela terra natal!

Dos teus bravos a glória se expande  
De Dourados até Corumbá,  
O ouro deu-te renome tão grande,  
Porém mais nosso amor te dará!

Ouve, pois, nossas juras solenes  
De fazermos em paz e união,  
Teu progresso imortal como a fênix  
Que ainda timbra o teu nobre brasão!

Salve, terra de amor, terra de ouro,  
Que sonhara Moreira Cabral!  
Chova o céu dos seus dons o tesouro  
Sobre ti, bela terra natal!

## HINO À BANDEIRA DE MATO GROSSO

Letra e música dos autores: Abel Santos Anjos Filho, Tânia Domingas do Nascimento e Hudson C. Rocha

"Uma radiante estrela exalta o céu anil  
Fulgura na imensidão do meu Brasil  
Constelação de áurea cultura e glórias mil  
Do bravo heróico bandeirante varonil  
Que descobrindo a extensa mata sobranceira  
Do Centro Oeste, imensa gleba brasileira  
Trouxe esperança à juventude altaneira  
Delimitando a esfera verde da bandeira.

Erga aos céus oh! estandarte  
De amor e união  
Mato Grosso feliz  
Do Brasil é o verde coração.  
Belo pendão que ostenta o branco da pureza  
Losango lar da paz e feminil grandeza.  
Teu manto azul é o céu que encobre a natureza  
De um Mato Grosso emoldurado de beleza.

No céu estampas o matiz patriarcal  
E ao Sol fulguras belo esplêndido ideal  
Na Terra semeando a paz universal  
Para colhermos um futuro sem igual.  
Erga aos céus oh! estandarte  
De amor e união  
Mato Grosso feliz  
Do Brasil é o verde coração".