

DIÁRIO OFICIAL



do Estado de Mato Grosso ANO CXXXI - CUIABÁ quinta-feira, 20 de Maio de 2021 Nº 28.003

PODER EXECUTIVO

ATO DO GOVERNADOR

DIVERSOS

ATO N. 3.065/2021

O GOVERNADOR DO ESTADO DE MATO GROSSO E O DIRETOR-PRESIDENTE DA MATO GROSSO PREVIDÊNCIA, no uso de suas atribuições legais e fundamentado nos incisos I, II, III e IV do artigo 6º da Emenda Constitucional nº 41, de 19.12.2003, c/c artigo 40, §5º, da Constituição Federal e nos termos dos arts. 5º e 11 da Emenda Constitucional Estadual nº 92, de 18 de agosto de 2020, bem como artigo 140-E, caput, da Constituição Estadual de Mato Grosso, redação dada pela mencionada EC nº 92/2020 c/c os arts. 3º, 10 § 7º, 22 § único e artigo 36, inciso II da Emenda Constitucional Federal nº 103, de 12 de novembro de 2019, mais as disposições da Lei Complementar n. 50, de 01 de outubro de 1998 e suas alterações, bem como o teor do Processo nº 204094/2021, da Mato Grosso Previdência, resolvem **Aposentar, Voluntariamente, por Tempo de Contribuição**, com proventos integrais, o (a) Sr (a). **MARIA JOSE DA SILVA**, portador (a) do RG nº 06705189/SSP/MT e do CPF nº 468.401.411-87, servidor (a) NOMEADO EFETIVO (a), no cargo de PROFESSOR EDUC. BASICA C-10, 30 horas semanais de trabalho, contando com 30 Anos, 2 Meses e 6 Dias de tempo de magistério, contados até 20 de agosto de 2020, lotado (a) na SECRETARIA DE ESTADO DE EDUCACAO, no município de CUIABA/MT.

Palácio Paiaguás, em Cuiabá - MT, 19 de Maio de 2021.

MAURO MENDES
Governador do Estado

ELLITON OLIVEIRA DE SOUZA
Diretor-Presidente da MTPREV

ATO N. 3.066/2021

O GOVERNADOR DO ESTADO DE MATO GROSSO E O DIRETOR-PRESIDENTE DA MATO GROSSO PREVIDÊNCIA, no uso de suas atribuições legais e fundamentado no artigo 140-A, § 1º, inciso III e § 2º da Constituição Estadual de MT, bem como artigo 6º, caput, da Emenda Constitucional Estadual n. 92/20 e artigo 4º, incisos I a V, §§ 1º, 2º, 3º, 6º, inciso I e § 7º, inciso I da Emenda Constitucional Federal n. 103/19, mais as disposições da Lei Complementar nº 441, de 24.10.2011, com aplicação da Lei nº 9538, de 26.05.2011, com proventos integrais, calculados com base na última remuneração, bem como o teor do Processo nº 204217/2021, da Secretaria de Estado de Gestão, resolve **Aposentar, Voluntariamente, por Tempo de Contribuição**, o (a) Sr (a). **IDALINA PEREIRA CABRAL CORREA**, portador (a) do RG nº 0232267-6/SESP/MT e do CPF nº 249.884.991-20, servidor (a) NOMEADO EFETIVO (a), no cargo de PROFIS TEC NIV SUPERIOR SERV SAUDE SUS D-007, 40 horas semanais de trabalho, contando com 30 Anos, 2 Meses e 12 Dias de tempo total de contribuição, contados até 19 de Maio de 2021., lotado (a) na SECRETARIA DE ESTADO DE SAUDE, no município de CUIABA/MT.

Palácio Paiaguás, em Cuiabá - MT, 19 de Maio de 2021.

MAURO MENDES
Governador do Estado

ELLITON OLIVEIRA DE SOUZA
Diretor-Presidente da MTPREV

ATO N. 3.067/2021

O GOVERNADOR DO ESTADO DE MATO GROSSO E O DIRETOR-PRESIDENTE DA MATO GROSSO PREVIDÊNCIA, no uso de suas atribuições legais e fundamentado no Art. 3º, incisos I, II e III, da Emenda Constitucional nº 47, de 05.07.2005 e nos termos do artigo 5º e 11 da Emenda Constitucional nº. 92, de 18 de agosto de 2020, bem como no artigo 140-E, caput, da Constituição Estadual de Mato Grosso, redação dada pela EC nº. 92/2020 c/c arts. 3º, 10 § 7º, 22 § único e artigo 36, inciso II da Emenda

GOVERNO DO ESTADO DE MATO GROSSO

SEPLAG
SECRETARIA DE ESTADO DE
PLANEJAMENTO E GESTÃO

IOMAT
SUPERINTENDÊNCIA DA IMPRENSA
OFICIAL DO ESTADO DE MATO GROSSO

CENTRO POLÍTICO ADMINISTRATIVO
Rua Júlio Domingos de Campos
CEP 78050-970 Cuiabá - Mato Grosso
CNPJ(MF) 03.507.415/0004-97
FONE: (65) 3613-8000

E-mail:
publica@iomat.mt.gov.br

Visite nosso Portal:
www.iomat.mt.gov.br

Acesse o Portal E-Mato Grosso
www.mt.gov.br

Mauro Mendes Ferreira
Governador do Estado

Otaviano Olavo Pivetta
Vice-Governador

Secretário-Chefe da Casa Civil Mauro Carvalho Junior
Secretário-Chefe de Gabinete do Governador Jordan Espindola dos Santos
Secretário de Estado de Agricultura Familiar Silvano Ferreira do Amaral
Secretária de Estado de Assistência Social e Cidadania Rosamaria Ferreira de Carvalho
Secretário de Estado de Ciência, Tecnologia e Inovação Nilton Borges Borgato
Secretário de Estado de Cultura, Esporte e Lazer Alberto Machado
Secretário de Estado de Desenvolvimento Econômico Cesar Alberto Miranda Lima dos Santos Costa
Secretário de Estado de Educação Alan Resende Porto
Secretário de Estado de Fazenda Rogério Luiz Gallo
Secretário de Estado de Infraestrutura e Logística Marcelo de Oliveira e Silva
Secretária de Estado de Meio Ambiente Mauren Lazzaretti
Secretário de Estado de Planejamento e Gestão Basílio Bezerra Guimarães dos Santos
Secretário de Estado de Saúde Gilberto Gomes de Figueiredo
Secretário de Estado de Segurança Pública Alexandre Bustamante dos Santos
Procurador-Geral do Estado Francisco de Assis da Silva Lopes
Secretário Controlador-Geral do Estado Emerson Hideki Hayashida

Constitucional nº 103, de 12 de novembro de 2019, mais as disposições da Lei Complementar n. 50, de 01 de outubro de 1998 e suas alterações, com proventos integrais, e tendo em vista o que consta no Processo nº 204310/2021, da Mato Grosso Previdência, resolvem **Aposentar, Voluntariamente, por Tempo de Contribuição**, o (a) Sr (a). **MARCOS ANTONIO ARAUJO SANTOS**, portador (a) do RG nº 0284953-4/SESP/MT e do CPF nº 415.419.101-25, servidor (a) ESTABILIZADO CONSTITUCIONALMENTE (a), no cargo de TEC ADM EDUC PROFISSIONALIZADO-30 C-12, 30 horas semanais de trabalho, contando com 40 Anos, 5 Meses e 20 Dias de tempo de contribuição, contados até 20 de agosto de 2020, lotado (a) na SECRETARIA DE ESTADO DE EDUCACAO, no município de CUIABA/MT.

Palácio Paiaguás, em Cuiabá - MT, 19 de Maio de 2021.

MAURO MENDES
 Governador do Estado

ELLITON OLIVEIRA DE SOUZA
 Diretor-Presidente da MTPREV

ATO N. 3.068/2021

O GOVERNADOR DO ESTADO DE MATO GROSSO E O DIRETOR-PRESIDENTE DA MATO GROSSO PREVIDÊNCIA, no uso de suas atribuições legais e fundamentado no Art. 3º, incisos I, II e III, da Emenda Constitucional nº 47, de 05.07.2005 e nos termos do artigo 5º e 11 da Emenda Constitucional nº. 92, de 18 de agosto de 2020, bem como no artigo 140-E, caput, da Constituição Estadual de Mato Grosso, redação dada pela EC nº. 92/2020 c/c arts. 3º, 10 § 7º, 22 § único e artigo 36, inciso II da Emenda Constitucional nº 103, de 12 de novembro de 2019, mais as disposições da Lei Complementar n. 50, de 01 de outubro de 1998 e suas alterações, com proventos integrais, e tendo em vista o que consta no Processo nº 204374/2021, da Mato Grosso Previdência, resolvem **Aposentar, Voluntariamente, por Tempo de Contribuição**, o (a) Sr (a). **ERIZANE NUNES MOTA**, portador (a) do RG nº 0281124-3/SESP/MT e do CPF nº 241.667.741-15, servidor (a) ESTABILIZADO CONSTITUCIONALMENTE (a), no cargo de PROFESSOR EDUC. BASICA D-012, 30 horas semanais de trabalho, contando com 37 Anos, 6 Meses e 19 Dias de tempo de contribuição, contados até 20 de agosto de 2020, lotado (a) na SECRETARIA DE ESTADO DE EDUCACAO, no município de CUIABA/MT.

Palácio Paiaguás, em Cuiabá - MT, 19 de Maio de 2021.

MAURO MENDES
 Governador do Estado

ELLITON OLIVEIRA DE SOUZA
 Diretor-Presidente da MTPREV

SECRETARIAS

SECRETARIA DE ESTADO DA CASA CIVIL

Extrato do 3º Termo Aditivo do Contrato nº 003/2018/Casa Civil

I- Partes: Contratante: **Casa Civil**. Contratada: **INTERLAGOS LOCADORA DE VEÍCULOS LTDA**.

II- Objeto: De conformidade com as motivações administrativas constantes no **processo nº 82196/2021**, este instrumento tem por escopo prorrogar a vigência do Contrato nº 003/2018/Casa Civil.

III - Vigência do Contrato: Fica prorrogada a vigência do contrato para o período de 12 (doze) meses a contar de 09/08/2021 a 09/08/2022.

IV - Fundamentação Legal: Fundamenta-se o presente aditivo no inciso II do Art. 57 da Lei 8.666/93, e suas posteriores alterações e no Decreto Estadual nº 840/2017 e suas alterações.

V - Ratificação: Ficam ratificadas todas as demais Cláusulas do Contrato nº 003/2018/Casa Civil

VI - Assinam: Em Cuiabá-MT, 14 de maio de 2021. **Joze Adriana Martins Costa**, Ordenadora de Despesa da Casa Civil, Contratante - **Anderson da Silva Fonseca**- Representante legal da Empresa **Interlagos Locadora de Veículos LTDA**.



- Eu prometo que vou mudar, ele me disse.

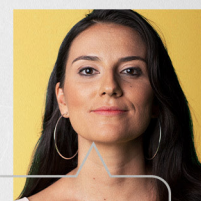

- Eu espero que sim. Só não esperei para descobrir.

Se você passa por isso ou conhece alguém que passa, não se cale. Precisamos conversar sobre violência doméstica e como superá-la.

NÃO CALE. FALE.



Violência contra a mulher é crime. Denuncie. Ligue 180

CGE

CONTROLADORIA GERAL DO ESTADO

EXTRATO DA PORTARIA CONJUNTA Nº 098/2021/CGE-COR

A **SECRETÁRIA CONTROLADORA-GERAL DO ESTADO**, em razão da competência que lhe é atribuída pelo artigo 3º da Lei Complementar nº 550/2014 e no uso das atribuições que lhe são conferidas pelo artigo 69 da Lei Complementar nº 207/2004. Considerando o teor dos autos do Processo nº 85975/2016, veiculando irregularidades na conduta funcional do Servidor DARCIBEL DA SILVA RAMOS, matrícula funcional n. 19054. Considerando, que em julgamento foi declarada a extinção da punibilidade, sem resolução do mérito. **RESOLVE:**

Art. 1º Reconhecer a ocorrência da extinção da punibilidade pelo decurso do prazo. **Art. 2º** A presente portaria tem validade na data de sua publicação. Publique-se. Registre-se. Intime-se. Cumpra-se. Cuiabá, 05 de maio de 2021. **ALMERINDA ALVES DE OLIVEIRA** Secretária Controladora-Geral do Estado em substituição, Portaria n. 0032/2021/CGE/MT

EXTRATO DA PORTARIA CONJUNTA Nº 102/2021/CGE-COR

O **SECRETÁRIO CONTROLADOR-GERAL DO ESTADO**, em razão da competência que lhe é atribuída pelo artigo 3º da Lei Complementar nº 550/2014 e no uso das atribuições que lhe são conferidas pelo artigo 69 da Lei Complementar nº 207/2004. Considerando o Processo Administrativo Disciplinar de protocolo nº 587295/2018, de 12/11/2018. Considerando que houve a regular apuração dos fatos, observado o Princípio da Legalidade e garantidos os da Ampla Defesa e Contraditório; **RESOLVE:**

Art. 1º ABSOLVER os servidores públicos *Waldevino Ferreira Casseano de Souza*, gestor governamental, matrícula funcional n 48737 *Antonio Candido da Silva filho*, técnico de desenvolvimento econômico e social, matrícula funcional n. 225658 e *Miriã Regis de Jesus* técnica administrativa, matrícula funcional n. 13256 da prática dos fatos apurados nos autos do processo e das consequentes infrações disciplinares imputadas previstas no 143, incisos I, II, III, IV, IX; no artigo 144, incisos IV, IX, XV e no artigo 159, incisos IV e XIII, todos da LC n. 04/1990, pelos fundamentos e argumentos espostos na decisão de fls. 479/482. **Art. 2º** Esta portaria entra em vigor a partir de sua publicação. Cuiabá/MT 12 de maio de 2021. **EMERSON HIDEKI HAYASHIDA**. Secretário Controlador Geral do Estado.

PORTARIA Nº 108/2021/CGE-COR

A **SECRETÁRIA ADJUNTA DE CORREGEDORIA GERAL**, de suas atribuições que lhe são conferidas pelos artigos 69 e 75, § 1º, da Lei Complementar nº 207/2004, e 32, da Lei Complementar nº 550/2014:

RESOLVE:

Art. 1º Retificar na Portaria 097/2021/CGE-COR, publicada no D.O.E. nº 27997, em 12.05.2021, pag. 32.

Onde se lê: [...] **Art. 1º Substituir** PAR nº 254733/2019,

Leia-se [...] **Art. 1º Substituir** PAR nº 254833/2019.

Art. 2º Esta Portaria entra em vigor na data de sua publicação, com efeitos a partir de **21.05.2021**.

Registre-se. Publique-se. CUMPRA-SE.

Cuiabá-MT, 19 de maio de 2021.

Almerinda Alves de Oliveira
Secretária Adjunta de Corregedoria Geral

SEFAZ

SECRETARIA DE ESTADO DE FAZENDA

Edital de Notificação SNE: Sistema de Notificação Eletrônica - GFIS

A partir da publicação deste Edital de Notificação, fica o Contribuinte: ESPÓLIO DE ONEI EDIO GIONGO, inscrito no cadastro de contribuinte do ICMS sob nº 13.291077-2, com endereço cadastral à Rua 318 - Meia Praia, nº202 na cidade de Ipanema - SC, **NOTIFICADO**, conforme abaixo relacionado, na condição de **CONTRIBUINTE PRINCIPAL** a tomar (em) conhecimento de pendência(s) junto à SEFAZ-MT, referente a lavratura dos autos de infração abaixo relacionados. O detalhamento desta(s) pendência(s) poderá ser verificado por meio de acesso ao Portal da SEFAZ-MT (www.sefaz.mt.gov.br), no Menu "Serviços", na Pasta de Consulta "Notificação-e", onde deverão ser informados: 1) o número da Notificação; 2) o número do CNPJ/CPF do Contribuinte; 3) o código verificador (o qual deve ser solicitado por E-mail em notifica.ouvidoria@sefaz.mt.gov.br, que será enviado somente para o endereço eletrônico da empresa cadastrado na SEFAZ-MT.

INFORMAÇÕES DOS LANÇAMENTOS ESTÃO ANEXOS AO E-PROCESS 589.2018/2021.

AUTO DE INFRAÇÃO	NOTIFICAÇÃO	VALOR
384170001532021194	166148/1760/39/2021	R\$ 122.154,67

FISCAL AUTUANTE: MARCOS GONÇALVES.

COORDENADORIA DO IPVA, DO ITCD E DE OUTRAS RECEITAS
PÚBLICAS - CIOR

Superintendência de Fiscalização

AVISO DE COBRANÇA FAZENDÁRIA

EDITAL DE INTIMACÃO/SNE: Sistema de Notificação Eletrônica

A partir da publicação deste Edital, ficam notificados os contribuintes abaixo mencionados a tomar conhecimento de pendência(s) junto à SEFAZ-MT. O detalhamento desta(s) pendência(s) poderá(ão) ser verificado(s) pessoalmente na agência fazendária de seu domicílio tributário ou por meio de acesso ao portal da SEFAZ-MT (www.sefaz.mt.gov.br), no Menu "Serviços", na Pasta "Consulta de Notificação-e", onde deverão ser informados: 1) os primeiros números da notificação relacionados abaixo, seguidos da expressão "/337/76/2021"; 2) o número do CPF do Contribuinte principal; 3) o código verificador (solicitar pelo e-mail cior@sefaz.mt.gov.br, sendo que será enviado somente ao e-mail da pessoa física cadastrada na SEFAZ-MT, devendo o contribuinte anteriormente solicitar sua inclusão através do e-mail "SEFAZ PARA VOCÊ", se não houver):

Nome	Número da Notificação SNE	C.P.F./ C.N.P.J.
IGOR PARDO NODA	174908	860.665.361-68
PEDRO HENRIQUE SANTOS CARVALHO	208912	068.867.631-64

MARCELO APARECIDO DE SOUZA

FTE, MATRÍCULA Nº 141584

COORDENADOR DA CIOR/SUCOR/SARP/SEFAZ

COORDENADORIA DO IPVA, DO ITCD E DE OUTRAS RECEITAS
PÚBLICAS - CIOR

Superintendência de Fiscalização

AVISO DE COBRANÇA FAZENDÁRIA

EDITAL DE INTIMACÃO/SNE: Sistema de Notificação Eletrônica

A partir da publicação deste Edital, ficam notificados os contribuintes abaixo mencionados a tomar conhecimento de pendência(s) junto à SEFAZ-MT. O detalhamento desta(s) pendência(s) poderá(ão) ser verificado(s) pessoalmente na agência fazendária de seu domicílio tributário ou por meio de acesso ao portal da SEFAZ-MT (www.sefaz.mt.gov.br), no Menu "Serviços", na Pasta "Consulta de Notificação-e", onde deverão ser informados: 1) os primeiros números da notificação relacionados abaixo, seguidos da expressão "/337/76/2020";

2) o número do CPF do Contribuinte principal;

3) o código verificador (solicitar pelo e-mail cior@sefaz.mt.gov.br, sendo que será enviado somente ao e-mail da pessoa física cadastrada na SEFAZ-MT, devendo o contribuinte anteriormente solicitar sua inclusão através do e-mail "SEFAZ PARA VOCÊ", se não houver):

Nome	Número da Notificação SNE	C.P.F./C.N.P.J.
KERUSE BONGIOLO	373141	964.549.541-53

MARCELO APARECIDO DE SOUZA
FTE, MATRÍCULA Nº 141584
COORDENADOR DA CIOR/SUCOR/SARP/SEFAZ

COORD. DE CONTROLE E TRAMITAÇÃO DE PROC. ADM. TRIBUTÁRIO
- CPAT
INTIMAÇÃO DE DECISÃO EM 1ª INSTÂNCIA

A COORDENADORIA DE CONTROLE E TRAMITAÇÃO DE PROCESSO ADMINISTRATIVO TRIBUTÁRIO - CPAT, por intermédio desta publicação do edital de Notificação, considera que fica(m) notificado(s) o(s) contribuinte(s) da emissão da(s) INTIMAÇÃO(ÕES), conforme abaixo. O(s) contribuinte(s) poderá(ão) tomar conhecimento dessa(s) intimação(ões) junto à SEFAZ-MT por meio de acesso ao Portal da Secretaria de Estado da Fazenda na internet (www.sefaz.mt.gov.br), no menu "Serviços", na Pasta "Intimação/Notificação", clicando no LINK DO SERVIÇO, onde deverão ser informados: 1) o número completo da Intimação/Notificação; 2) o número do CNPJ/CPF do Contribuinte; 3) o Código Verificador; 4) o Código da Imagem. O Código Verificador da Intimação será enviado ao(s) e-mail(s) do(s) contribuinte(s) cadastrado(s) na SEFAZ/MT. Caso o(s) mesmo(s) não receba(m) o "Código Verificador", deverá(ão) solicitá-lo por mensagem eletrônica endereçada ao e-mail notifica.ouvidoria@sefaz.mt.gov.br.

Contribuinte	Inscrição Estadual	Nº da Notificação
PATRICIA BERTIEL DA SILVA ME	135050928	169033/1719/96/2021

COMUNICADO DA REALIZAÇÃO DA AUDIÊNCIA PÚBLICA
APRESENTAÇÃO DAS METAS FISCAIS DO 1º QUADRIMESTRE DE
2021

O ESTADO DE MATO GROSSO, por intermédio da SECRETARIA DE ESTADO DE FAZENDA - SEFAZ-MT, no uso de suas atribuições e no cumprimento do que prescreve o artigo 48 da Lei Complementar Federal 101/2000, de 04/05/2000 (Lei de Responsabilidade Fiscal - LRF), convida a população e todos os demais interessados para a participação em Audiência Pública relativa à Apresentação das Metas Fiscais do 1º Quadrimestre de 2021.

Comunica que a Audiência Pública será realizada pela Assembleia Legislativa de Mato Grosso, por meio de videoconferência na sala de reuniões nº 201, conforme orientações a seguir:

Data: 27/05/2021

Horário: 14h

Para a participação na Audiência Pública em ambiente virtual será facultado o ingresso simultâneo de até 20 inscritos, conforme cronologia das inscrições. Os interessados poderão se inscrever por meio do email participacaopopular@al.mt.gov.br.

Rogério Luiz Gallo
Secretário de Estado de Fazenda
(Original assinado)



BAIXE O APLICATIVO E
ACOMPANHE OS SORTEIOS.

Com CPF na nota
você ajuda a
uma instituição
e ainda concorre
a mais de 1000
prêmios por mês.



Acesse o site e baixe
o aplicativo para saber
todas as informações.

nota.mt.gov.br



SIGILO TOTAL DAS
SUAS INFORMAÇÕES.

Antes de fazer seu cadastro, confira o regulamento completo no site.

SEFAZ
Secretaria
de Estado
de Fazenda



Governo de
**Mato
Grosso**

PORTARIA Nº 104 / GSF / SEFAZ / 2021

PUBLICAÇÃO DO RELATÓRIO DE RECEITA ORDINÁRIA LÍQUIDA DO TESOIRO DO 1º QUADRIMESTRE DO EXERCÍCIO 2021 CONFORME INSTITUÍDO NA EMENDA CONSTITUCIONAL 81/2017 QUE INCLUIU DISPOSITIVOS NA ADCT.

A SECRETARIA ADJUNTA DA CONTADORIA DO ESTADO, no uso de suas atribuições previstas no artigo 1º da Portaria nº 05/GSF/SEFAZ/2021, de 18/01/2021.

RESOLVE:**Art. 1º** Autorizar a publicação do Relatório de Receita Líquida Ordinária do Tesouro - ROLT referente ao 1º Quadrimestre do Exercício de 2021.**Art. 2º** Esta Portaria entra em vigor na data de sua publicação.**CUMPRASE**

Gabinete da Senhora Secretária Adjunta da Contadoria Geral do Estado do da Secretaria de Estado de Fazenda de Mato Grosso, em Cuiabá - MT, 19 de Maio de 2021.

Anesia Cristina Batista
Secretaria Adjunta da Contadoria Geral do Estado
 (Original assinado)

GOVERNO DO ESTADO DE MATO GROSSO
RECEITA ORDINÁRIA LÍQUIDA DO TESOIRO
JANEIRO A DEZEMBRO/2021 - 1º QUADRIMESTRE (JANEIRO A ABRIL)

LEI 10.819, art. 1

ESPECIFICAÇÃO	RECEITA PREVISTA				
	JAN/2021	FEV/2021	MAR/2021	ABR/2021	ACUMULADO
RECEITAS PRÓPRIAS (I)	1.574.405.806,00	1.640.586.541,00	1.612.445.089,00	1.727.499.942,00	6.554.937.378,00
Receita de Impostos	1.332.802.888,00	1.365.509.432,00	1.408.053.206,00	1.505.224.903,00	5.611.590.429,00
IRRF	51.893.715,00	125.347.082,00	137.937.089,00	133.934.271,00	449.112.157,00
IPVA	63.546.750,00	81.548.968,00	100.874.541,00	99.677.016,00	345.647.275,00
ITCD	5.140.035,00	4.628.163,00	8.154.676,00	7.657.882,00	25.580.756,00
ICMS	1.212.222.388,00	1.153.985.219,00	1.161.086.900,00	1.263.955.734,00	4.791.250.241,00
Transferências Correntes	195.772.691,00	229.803.537,00	156.587.240,00	171.308.781,00	753.472.249,00
Cota - Parte do FPE	189.619.849,00	224.437.016,00	151.728.720,00	166.121.092,00	731.906.677,00
Transferência da LC.61/1989	6.152.756,00	5.366.445,00	4.858.445,00	5.187.613,00	21.565.259,00
Cota-Parte IOF-Ouro	-	-	-	-	-
Transferência da LC.87/1996	86,00	76,00	75,00	76,00	313,00
Outras Receitas de Juros, multas e Dívida Ativa	45.830.227,00	45.273.572,00	47.804.643,00	50.966.258,00	189.874.700,00
Multas e Juros de Mora dos Impostos	33.566.078,00	32.021.009,00	32.869.530,00	35.536.028,00	133.992.645,00
Multas e Juros de Mora da dívida ativa dos impostos	3.403.069,00	3.403.069,00	3.976.664,00	4.139.048,00	15.095.184,00
Receita da dívida ativa dos impostos	8.861.080,00	9.676.160,00	10.958.449,00	11.291.182,00	40.786.871,00
DEDUÇÕES (II)	804.945.860,00	790.449.179,00	796.137.606,00	858.626.568,00	3.250.159.213,00
Transferências Constitucionais e Legais	251.984.162,00	248.548.185,00	257.803.140,00	276.386.241,00	1.034.721.728,00
Dedução da Receita para Formação do FUNDEB	179.391.558,00	181.197.570,00	169.592.599,00	183.734.776,00	713.916.503,00
Renúncia da Receita Realizada	373.570.140,00	360.703.424,00	368.741.867,00	398.505.551,00	1.501.520.982,00
RECEITA ORDINÁRIA LÍQUIDA DO TESOIRO (I - II)	769.459.946,00	850.137.362,00	816.307.483,00	868.873.374,00	3.304.778.165,00

LEI 10.819, art. 1

ESPECIFICAÇÃO	RECEITA REALIZADA				
	JAN/2021	FEV/2021	MAR/2021	ABR/2021	ACUMULADO
RECEITAS PRÓPRIAS (I)	2.214.261.638,87	2.140.565.180,38	2.195.046.452,18	2.296.812.966,28	8.846.686.237,71
Receita de Impostos	1.930.282.733,34	1.796.276.602,53	1.940.421.612,97	2.036.105.397,49	7.703.086.346,33
IRRF	88.559.234,10	116.883.815,93	147.387.845,73	113.812.266,36	466.643.162,12
IPVA	53.994.147,79	52.750.925,54	66.940.855,01	46.613.087,55	220.299.015,89
ITCD	4.827.534,29	5.492.487,34	22.969.948,33	13.164.584,92	46.454.554,88
ICMS	1.782.901.817,16	1.621.149.373,72	1.703.122.963,90	1.862.515.458,66	6.969.689.613,44
Transferências Correntes	248.948.504,38	314.759.303,87	217.511.531,03	226.978.527,69	1.008.197.866,97
Cota - Parte do FPE	237.368.298,06	305.039.832,12	206.178.546,12	215.543.977,49	964.130.653,79
Transferência da LC.61/1989	11.061.036,31	9.047.940,17	10.743.748,84	10.775.479,11	41.628.204,43
Cota-Parte IOF-Ouro	519.170,01	671.531,58	589.236,07	659.071,09	2.439.008,75
Transferência da LC.87/1996	-	-	-	-	-
Outras Receitas de Juros, multas e Dívida Ativa	35.030.401,15	29.529.273,98	37.113.308,18	33.729.041,10	135.402.024,41
Multas e Juros de Mora dos Impostos	16.207.780,04	14.052.898,69	19.524.066,47	18.496.995,67	68.281.740,87
Multas e Juros de Mora da dívida ativa dos impostos	4.666.109,26	4.561.884,23	5.044.642,82	4.192.586,44	18.465.222,75
Receita da dívida ativa dos impostos	14.156.511,85	10.914.491,06	12.544.598,89	11.039.458,99	48.655.060,79
DEDUÇÕES (II)	1.129.439.999,82	1.041.561.105,53	1.074.090.439,78	1.195.680.455,10	4.440.772.000,23
Transferências Constitucionais e Legais	358.891.362,96	327.174.941,04	354.653.196,70	353.346.060,23	1.394.065.560,93
Dedução da Receita para Formação do FUNDEB	248.932.214,32	245.358.494,38	243.242.367,33	246.662.854,48	984.195.930,51
Renúncia da Receita Realizada	521.616.422,54	469.027.670,11	476.194.875,75	595.671.540,39	2.062.510.508,79
RECEITA ORDINÁRIA LÍQUIDA DO TESOIRO (I - II)	1.084.821.639,05	1.099.004.074,85	1.120.956.012,40	1.101.132.511,18	4.405.914.237,48

FONTE: CNAF/SGCO/SATE/SEFAZ SIG MT emitido em 13/05/2021 validado com FIP 215 EMITIDO EM 13/05/2021.

Original Assinado
Mauro Mendes Ferreira
 Governador do Estado

Original Assinado
Rogério Luiz Gallo
 Secretário de Fazenda

Original Assinado
Anésia Cristina Batista
 Secretária Adjunta da Contadoria Geral do Estado

Original Assinado
Luciana Rosa
 Secretária Adjunta do Tesouro Estadual

SEMA**SECRETARIA DE ESTADO DE MEIO AMBIENTE****GOVERNO DO ESTADO DE MATO GROSSO
SECRETARIA DE ESTADO DE MEIO AMBIENTE - SEMA
RETIFICAÇÃO DA NATUREZA DA DESPESA - CONTRATO Nº 012/2021
PUBLICADO NO DIÁRIO DE 18/05/2021**

Processo nº 463735/2019.

Contratante: Secretaria de Estado de Meio Ambiente - SEMA**Contratada:** PIRES DE MIRANDA & CIA LTDA EPP**Onde se lê: 33903900, Leia-se: 33903000****Termo de Compromisso de Compensação de Área de Reserva Legal em déficit TCC nº 141/2018****COMPROMITENTE:** O Estado de Mato Grosso, por intermédio da SEMA/MT, neste ato representado pela secretária adjunta de Gestão Ambiental, Sra. Luciane Bertinatto Copetti, conforme Portaria nº 73/2019/GSMA/MT.**COMPROMISSADO:** Vanir Potrich, CPF 053.480.050-53, proprietário/possuidor do imóvel rural denominado FAZENDA JATOBÁ, inscrito no SIMCAR MT78915/2017 e CAR Federal MT-5106240-37033C3D88354F-DA89B84D84743BE5A4. **OBJETO:** O compromissado se obriga a apresentar perante a SEMA/MT, projeto de compensação da área de Reserva Legal em déficit na extensão de 11,8681 hectares (bioma Amazônia), por outra área equivalente em extensão, localizada no mesmo bioma, nos termos do art. 66, § 6º, da Lei 12.651/2012. **DA VIGÊNCIA:** O prazo para apresentação do projeto de compensação será de 01 (um) ano, a contar da assinatura do presente Termo. **DATA DA ASSINATURA:** 11/05/2021. **SIGNATÁRIOS:** Vanir Potrich e Luciane Bertinatto, secretária adjunta de gestão ambiental - SAGA/SEMA. O documento original encontra-se assinado digitalmente no SIMCAR - Sistema Mato-grossense de Cadastro Ambiental Rural.**Termo de Compromisso de Compensação de Área de Reserva Legal em déficit TCC nº 1228/2017****COMPROMITENTE:** O Estado de Mato Grosso, por intermédio da SEMA/MT, neste ato representado pela secretária adjunta de Gestão Ambiental, Sra. Luciane Bertinatto Copetti, conforme Portaria nº 73/2019/GSMA/MT.**COMPROMISSADO:** Marcondes Agropecuária LTDA, CNPJ nº 32.995.359/0001-32, proprietário/possuidor do imóvel rural denominado FAZENDA ANTA GORDA, inscrito no SIMCAR MT83124/2017 e CAR Federal nº MT83124/2017 e CAR Federal MT-5107305-AE3A1D1E-7FB941EC9B73059C93AC0F7B.**OBJETO:** O compromissado se obriga a apresentar perante a SEMA/MT, projeto de compensação da área de Reserva Legal em déficit na extensão de 261,1144 hectares (bioma Cerrado), por outra área equivalente em extensão, localizada no mesmo bioma, nos termos do art. 66, § 6º, da Lei 12.651/2012. **DA VIGÊNCIA:** O prazo para apresentação do projeto de compensação será de 01 (um) ano, a contar da assinatura do presente Termo. **DATA DA ASSINATURA:** 18/05/2021. **SIGNATÁRIOS:** Marcondes Agropecuária LTDA e Luciane Bertinatto, secretária adjunta de gestão ambiental - SAGA/SEMA. O documento original encontra-se assinado digitalmente no SIMCAR - Sistema Mato-grossense de Cadastro Ambiental Rural.**Termo de Compromisso de Compensação de Área de Reserva Legal em déficit TCC nº 1297/2020****COMPROMITENTE:** O Estado de Mato Grosso, por intermédio da SEMA/MT, neste ato representado pela secretária adjunta de Gestão Ambiental, Sra. Luciane Bertinatto Copetti, conforme Portaria nº 73/2019/GSMA/MT.**COMPROMISSADO:** Gelavir Tomé Zanin, CPF 76.287.689-20, proprietário/possuidor do imóvel rural denominado FAZENDA CACHOEIRINHA - MATRÍCULAS 3.820 E 3.949, inscrito no SIMCAR MT66001/2017 e CAR Federal MT-5107008-498B89BD0F8346C481255BF841966D20.**OBJETO:** O compromissado se obriga a apresentar perante a SEMA/MT, projeto de compensação da área de Reserva Legal em déficit na extensão de 44,2247 hectares (bioma Cerrado), por outra área equivalente em extensão, localizada no mesmo bioma, nos termos do art. 66, § 6º, da Lei 12.651/2012. **DA VIGÊNCIA:** O prazo para apresentação do projeto de compensação será de 01 (um) ano, a contar da assinatura do presenteTermo. **DATA DA ASSINATURA:** 18/05/2021. **SIGNATÁRIOS:** Gelavir Tomé Zanin e Luciane Bertinatto, secretária adjunta de gestão ambiental - SAGA/SEMA. O documento original encontra-se assinado digitalmente no SIMCAR - Sistema Mato-grossense de Cadastro Ambiental Rural.**EXTRATO DO TERMO ADITIVO DE PRAZO****PARTES:** Secretaria de Estado de Meio Ambiente - SEMA e a TRANSMISSORA MATOGROSSENSE DE ENERGIA S.A.Considerando o Parecer Técnico 142249/CUCO/SUBIO/2021 de 19/01/2021, aprovado pela Ata da 3ª Reunião Extraordinária da Câmara de Compensação Ambiental de 06 de abril de 2021 que aprovou a alteração da **CLÁUSULA NONA - DA VIGÊNCIA**, do **TERMO DE COMPROMISSO DE COMPENSAÇÃO AMBIENTAL**, com publicação do Diário Oficial em 16 de janeiro de 2019, passando a vigorar com a seguinte redação:**DA VIGÊNCIA:** O presente TERMO terá prazo de vigência de 12 (doze) meses, a contar da publicação do seu extrato no Diário Oficial do Estado de Mato Grosso, podendo ser prorrogado através de Termos Aditivos, mediante expressa concordância das partes, com antecedência de 10 (dez) dias do término do prazo de vigência.Ficam ratificadas todas as demais cláusulas e condições do **TERMO DE COMPROMISSO DE COMPENSAÇÃO AMBIENTAL** firmado em 16 de janeiro de 2019.**Assinam:** **Mauren Lazzaretti** -Secretária de Estado do Meio Ambiente SEMA/MT, **MARCOS VINICIUS OLIVEIRA DOS SANTOS** -Analista de Meio Ambiente Júnior-TRANSMISSORA MATOGROSSENSE DE ENERGIA S.A**Termo de Compromisso de Compensação de Área de Reserva Legal em déficit TCC nº 1325/2020****COMPROMITENTE:** O Estado de Mato Grosso, por intermédio da SEMA/MT, neste ato representado pela secretária adjunta de Gestão Ambiental, Sra. Luciane Bertinatto Copetti, conforme Portaria nº 73/2019/GSMA/MT.**COMPROMISSADO:** Nelson José Vígolo, CPF nº 345.493.401-00, proprietário/possuidor do imóvel rural denominado FAZENDA MOÇA BONITA - MAT. 4.239, inscrito no SIMCAR MT78966/2017 e CAR Federal MT-5107800-38AE87DB8FD345D28B3B88B7AB8698B5. **OBJETO:** O compromissado se obriga a apresentar perante a SEMA/MT, projeto de compensação da área de Reserva Legal em déficit na extensão de 26,7883 hectares (bioma Cerrado), por outra área equivalente em extensão, localizada no mesmo bioma, nos termos do art. 66, § 6º, da Lei 12.651/2012.**DA VIGÊNCIA:** O prazo para apresentação do projeto de compensação será de 01 (um) ano, a contar da assinatura do presente Termo. **DATA****DA ASSINATURA:** 18/05/2021. **SIGNATÁRIOS:** Nelson José Vígolo e Luciane Bertinatto, secretária adjunta de gestão ambiental - SAGA/SEMA. O documento original encontra-se assinado digitalmente no SIMCAR - Sistema Mato-grossense de Cadastro Ambiental Rural.

Termo de Compromisso de Compensação de Área de Reserva Legal em déficit TCC nº 1326/2020

COMPROMITENTE: O Estado de Mato Grosso, por intermédio da SEMA/MT, neste ato representado pela secretária adjunta de Gestão Ambiental, Sra. Luciane Bertinatto Copetti, conforme Portaria nº 73/2019/GSMA/MT. **COMPROMISSADO:** Nelson José Vígolo, CPF nº 345.493.401-00, proprietário/possuidor do imóvel rural denominado FAZENDA MODELO - MAT. 162, inscrito no SIMCAR MT68180/2017 e CAR Federal MT-5105200-91B0E-000C1EB40339A32668E20174CA9. **OBJETO:** O compromissado se obriga a apresentar perante a SEMA/MT, projeto de compensação da área de Reserva Legal em déficit na extensão de 11,8681 hectares (bioma Cerrado), por outra área equivalente em extensão, localizada no mesmo bioma, nos termos do art. 66, § 6º, da Lei 12.651/2012. **DA VIGÊNCIA:** O prazo para apresentação do projeto de compensação será de 01 (um) ano, a contar da assinatura do presente Termo. **DATA DA ASSINATURA:** 18/05/2021. **SIGNATÁRIOS:** Nelson José Vígolo e Luciane Bertinatto, secretária adjunta de gestão ambiental - SAGA/SEMA. O documento original encontra-se assinado digitalmente no SIMCAR - Sistema Mato-grossense de Cadastro Ambiental Rural.

Termo de Compromisso de Compensação de Área de Reserva Legal em déficit TCC nº 1327/2020

COMPROMITENTE: O Estado de Mato Grosso, por intermédio da SEMA/MT, neste ato representado pela secretária adjunta de Gestão Ambiental, Sra. Luciane Bertinatto Copetti, conforme Portaria nº 73/2019/GSMA/MT. **COMPROMISSADO:** Geraldo Vígolo, CPF nº 78.087.371-00, proprietário/possuidor do imóvel rural denominado FAZENDA SÃO BENEDITO - Mat.4.899 e 4.900, inscrito no SIMCAR MT33128/2017 e CAR Federal MT-5106372-2E85065FCFC746E5B920331EBE0138AB. **OBJETO:** O compromissado se obriga a apresentar perante a SEMA/MT, projeto de compensação da área de Reserva Legal em déficit na extensão de 5,8633 hectares (bioma Cerrado), por outra área equivalente em extensão, localizada no mesmo bioma, nos termos do art. 66, § 6º, da Lei 12.651/2012. **DA VIGÊNCIA:** O prazo para apresentação do projeto de compensação será de 01 (um) ano, a contar da assinatura do presente Termo. **DATA DA ASSINATURA:** 18/05/2021. **SIGNATÁRIOS:** Geraldo Vígolo e Luciane Bertinatto, secretária adjunta de gestão ambiental - SAGA/SEMA. O documento original encontra-se assinado digitalmente no SIMCAR - Sistema Mato-grossense de Cadastro Ambiental Rural.

Termo de Compromisso de Compensação de Área de Reserva Legal em déficit TCC nº 1379/2021

COMPROMITENTE: O Estado de Mato Grosso, por intermédio da SEMA/MT, neste ato representado pela secretária adjunta de Gestão Ambiental, Sra. Luciane Bertinatto Copetti, conforme Portaria nº 73/2019/GSMA/MT. **COMPROMISSADO:** WALTER MASTELARO, CPF nº 120.100.909-00, proprietário/possuidor do imóvel rural denominado Fazenda Primavera I, inscrito no SIMCAR MT128795/2017 e CAR Federal MT-5104609-F5B0787095814062B9997FE289611B1B. **OBJETO:** O compromissado se obriga a apresentar perante a SEMA/MT, projeto de compensação da área de Reserva Legal em déficit na extensão de 70,0785 hectares (bioma Cerrado), por outra área equivalente em extensão, localizada no mesmo bioma, nos termos do art. 66, § 6º, da Lei 12.651/2012. **DA VIGÊNCIA:** O prazo para apresentação do projeto de compensação será de 01 (um) ano, a contar da assinatura do presente Termo. **DATA DA ASSINATURA:** 18/05/2021. **SIGNATÁRIOS:** WALTER MASTELARO e Luciane Bertinatto, secretária adjunta de gestão ambiental - SAGA/SEMA. O documento original encontra-se assinado digitalmente no SIMCAR - Sistema Mato-grossense de Cadastro Ambiental Rural.

Termo de Compromisso de Compensação de Área de Reserva Legal em déficit TCC nº 1471/2021

COMPROMITENTE: O Estado de Mato Grosso, por intermédio da SEMA/MT, neste ato representado pela secretária adjunta de Gestão Ambiental, Sra. Luciane Bertinatto Copetti, conforme Portaria nº 73/2019/GSMA/MT. **COMPROMISSADO:** CLEZIO DANIEL GONÇALVES, CPF nº 379.301.171-20, proprietário/possuidor do imóvel rural denominado FAZENDA BONANZA, inscrito no SIMCAR MT106408/2017 e CAR Federal MT-5102702-A16A-6177C3964F5583C36A4580179A4A. **OBJETO:** O compromissado se obriga a apresentar perante a SEMA/MT, projeto de compensação da área de Reserva Legal em déficit na extensão de 239,4434 hectares (bioma Amazônia), por outra área equivalente em extensão, localizada no mesmo bioma, nos termos do art. 66, § 6º, da Lei 12.651/2012. **DA VIGÊNCIA:** O prazo para apresentação do projeto de compensação será de 01 (um) ano, a contar da assinatura do presente Termo. **DATA DA ASSINATURA:** 18/05/2021. **SIGNATÁRIOS:** CLEZIO DANIEL GONÇALVES e Luciane Bertinatto, secretária adjunta de gestão ambiental - SAGA/SEMA. O documento original encontra-se assinado digitalmente no SIMCAR - Sistema Mato-grossense de Cadastro Ambiental Rural.

Termo de Compromisso para Recuperação de Área Degradada TCR nº 1043/2021

COMPROMITENTE: O Estado de Mato Grosso, por intermédio da SEMA/MT, neste ato representado pela secretária adjunta de Gestão Ambiental, Sra. Luciane Bertinatto Copetti, conforme Portaria nº 73/2019/GSMA/MT. **COMPROMISSADO:** ALEXANDRE BERNARDI KOEHLER, CPF 017.078.199-20, proprietário/possuidor do imóvel rural denominado ESTÂNCIA SOROTECA 8, inscrito no SIMCAR MT124713/2017 e CAR Federal nº MT-5107107-1A9E36608C1142819A5FF9867A7CEE11. **OBJETO:** O presente TCR tem por objeto a recomposição de Áreas de Preservação Permanente Degradadas do imóvel rural situado no município de São José dos Quatro Marcos/MT. **DA VIGÊNCIA:** O compromissado se obriga a recuperar as APPDs mediante a execução do Projeto de Recuperação de Áreas Degradadas ou Alteradas (PRADA), já aprovado pela SEMA/MT, visando atingir os indicadores ambientais consignados no prazo máximo de 06 anos para APP. **DATA DA ASSINATURA:** 18/05/2021. **SIGNATÁRIOS:** Alexandre Bernardi Koehler e Luciane Bertinatto, secretária adjunta de gestão ambiental - SAGA/SEMA/MT. O documento original encontra-se assinado digitalmente no SIMCAR - Sistema Mato-grossense de Cadastro Ambiental Rural.

Termo de Compromisso para Recuperação de Área Degradada TCR nº 1297/2021

COMPROMITENTE: O Estado de Mato Grosso, por intermédio da SEMA/MT, neste ato representado pela secretária adjunta de Gestão Ambiental, Sra. Luciane Bertinatto Copetti, conforme Portaria nº 73/2019/GSMA/MT. **COMPROMISSADO:** Gelavir Tomé Zanin, CPF 176.287.689-20, proprietário/possuidor do imóvel rural denominado FAZENDA CACHOEIRINHA - MATRÍCULAS 3.820 E 3.949, inscrito no SIMCAR MT66001/2017 e CAR Federal MT-5107008-498B89BD0F8346C481255BF841966D20. **OBJETO:** O presente TCR tem por objeto a recomposição de Áreas de Preservação Permanente Degradadas do imóvel rural situado no município de Poxoréu/MT. **DA VIGÊNCIA:** O compromissado se obriga a recuperar as APPDs mediante a execução do Projeto de Recuperação de Áreas Degradadas ou Alteradas (PRADA), já aprovado pela SEMA/MT, visando atingir os indicadores ambientais consignados no prazo máximo de 10 anos para APP. **DATA DA ASSINATURA:** 18/05/2021. **SIGNATÁRIOS:** Gelavir Tomé Zanin e Luciane Bertinatto, secretária adjunta de gestão ambiental - SAGA/SEMA/MT. O documento original encontra-se assinado digitalmente no SIMCAR - Sistema Mato-grossense de Cadastro Ambiental Rural.

Termo de Compromisso para Recuperação de Área Degradada TCR nº 1379/2021

COMPROMITENTE: O Estado de Mato Grosso, por intermédio da SEMA/MT, neste ato representado pela secretária adjunta de Gestão Ambiental, Sra. Luciane Bertinatto Copetti, conforme Portaria nº 73/2019/GSMA/MT. **COMPROMISSADO:** WALTER MASTELARO, CPF 120.100.909-00, proprietário/possuidor do imóvel rural denominado FAZENDA PRIMAVERA I, inscrito no SIMCAR MT128795/2017 e CAR Federal MT-5104609-F5B0787095814062B9997FE289611B1B. **OBJETO:** O presente TCR tem por objeto a recomposição de Áreas de Preservação Permanente Degradadas do imóvel rural situado no município de Itiquira/MT. **DA VIGÊNCIA:** O compromissado se obriga a recuperar as APPDs mediante a execução do Projeto de Recuperação de Áreas Degradadas ou Alteradas (PRADA), já aprovado pela SEMA/MT, visando atingir os indicadores ambientais consignados no prazo máximo de 10 anos para APP. **DATA DA ASSINATURA:** 18/05/2021. **SIGNATÁRIOS:** WALTER MASTELARO e Luciane Bertinatto, secretária adjunta de gestão ambiental - SAGA/SEMA/MT. O documento original encontra-se assinado digitalmente no SIMCAR - Sistema Mato-grossense de Cadastro Ambiental Rural.

Termo de Compromisso para Recuperação de Área Degradada TCR nº 1471/2021

COMPROMITENTE: O Estado de Mato Grosso, por intermédio da SEMA/MT, neste ato representado pela secretária adjunta de Gestão Ambiental, Sra. Luciane Bertinatto Copetti, conforme Portaria nº 73/2019/GSMA/MT. **COMPROMISSADO:** CLEZIO DANIEL GONÇALVES, CPF 379.301.171-20, proprietário/possuidor do imóvel rural denominado FAZENDA BONANZA, inscrito no SIMCAR MT106408/2017 e CAR Federal MT-5102702-A16A-6177C3964F5583C36A4580179A4A. **OBJETO:** O presente TCR tem por objeto a recomposição de Áreas de Preservação Permanente Degradadas do imóvel rural situado no município de Canarana/MT. **DA VIGÊNCIA:** O compromissado se obriga a recuperar as APPDs mediante a execução do Projeto de Recuperação de Áreas Degradadas ou Alteradas (PRADA), já aprovado pela SEMA/MT, visando atingir os indicadores ambientais consignados no prazo máximo de 10 anos para APP e 20 anos para ARL. **DATA DA ASSINATURA:** 18/05/2021. **SIGNATÁRIOS:** Clezio Daniel Gonçalves e Luciane Bertinatto, secretária adjunta de gestão ambiental - SAGA/SEMA/MT. O documento original encontra-se assinado digitalmente no SIMCAR - Sistema Mato-grossense de Cadastro Ambiental Rural.

A Secretaria de Estado de Meio Ambiente - SEMA/MT torna públicas as **Portarias de Outorga** abaixo relacionadas; o inteiro teor das portarias encontram-se disponíveis no site: www.sema.mt.gov.br, no link específico de Recursos Hídricos/Atos de Outorga/2021.

Portaria nº 438 de 17 de maio de 2021, Outorga a **ARI BRUNO BOTH**, inscrito no CPF sob nº 177.914.480-68, referente ao Processo nº 409827/2020, o direito de uso da água subterrânea para finalidade de dessedentação animal. O ponto de captação está localizado na Fazenda São José, Rodovia MT 240, zona rural, município de Água Boa/MT, com validade até 14 de maio de 2026.

Portaria nº 439 de 17 de maio de 2021, Transfere, Renova e Altera a Outorga de **ROMEU JOSÉ CIOCHETTA**, inscrito no CPF nº 435.211.189-91, concedida pela Portaria nº 533 de 24/09/2015, publicada no D.O.E do dia 24/09/2015, para **CIOCHETTA AGROPECUÁRIA LTDA**, inscrito no CNPJ nº 26.385.258/0001-47, referente ao Processo nº 325730/2020, o direito de uso da água subterrânea para finalidade de dessedentação animal. Os pontos de captação estão localizados na Rodovia MT 235, Km 32 + 10 km à direita + 3 km à direita, Gleba Sucuruína II, zona rural, município de Campo Novo do Parecis/MT, com validade até 14 de maio de 2026.

Portaria nº 440 de 17 de maio de 2021, Outorga a **COCAL CEREAIS LTDA**, inscrito no CNPJ sob nº 25.650.383/0015-70, referente ao Processo nº 189730/2019, o direito de uso da água subterrânea para finalidade de outros usos. O empreendimento está localizado na Rodovia BR 364, Km 197, zona rural, município de Rondonópolis/MT, com validade até 14 de maio de 2026.

Portaria nº 441 de 17 de maio de 2021, Renova e Altera a Outorga a **CRAVARÍ GERAÇÃO DE ENERGIA S.A.**, inscrito no CNPJ nº 08.703.867/0002-04, concedida pela Portaria de Outorga nº 008 de 05/01/2016, publicada no D.O.E do dia 05/01/2016, referente ao Processo nº 685855/2014, o direito de uso da água subterrânea para finalidade de outros usos. O empreendimento está localizado na OTR Gleba Tibagi, zona rural, município de Brasnorte/MT, com validade até 14 de maio de 2026.

Portaria nº 442 de 17 de maio de 2021, Outorga a **IMOBILIÁRIA IGUAÇU LTDA**, inscrito no CNPJ sob nº 01.722.784/0001-24, referente ao Processo nº 140088/2021, o direito de uso da água subterrânea para finalidade de outros usos. O empreendimento está localizado na Rua 08, s/nº, zona rural, município de Cuiabá/MT, com validade até 14 de maio de 2026.

Portaria nº 443 de 17 de maio de 2021, Outorga a **LATICÍNIO VALE DO GUAPORÉ LTDA**, inscrito no CNPJ sob nº 25.242.580/0001-54, referente ao Processo nº 358735/2020, o direito de uso da água subterrânea para finalidade industrial. O empreendimento está localizado na Rodovia BR 174, Km 482, zona rural, município de Comodoro/MT, com validade até 14 de maio de 2026.

Portaria nº 444 de 17 de maio de 2021, Outorga a **SALAS CONSTRUTORA E IMOBILIÁRIA LTDA**, inscrito no CNPJ sob nº 00.784.595/0001-13, referente ao Processo nº 220163/2016, o direito de uso da água subterrânea para finalidade de outros usos. O empreendimento está localizado na Avenida Maria Soares de Paiva, nº 233, Quadra 31, Lote 5/24, Bairro: Parque Sagrada Família, município de Rondonópolis/MT, com validade até 14 de maio de 2026.

Portaria nº 447 DE 19 DE MAIO DE 2021, Outorga Emergencial a **ÁGUAS DE CONFRESA S.A.**, CNPJ: 19.310.815/0001-03 doravante denominado Outorgada, o direito de uso dos recursos hídricos, para captação de água, com a finalidade de abastecimento público e lançamento de efluente da área urbana de Confresa/MT, com validade até 04 de maio de 2025.

Portaria nº 448 de 19 de maio de 2021, Altera a Outorga a **RAFAEL GUSTINELLI DANELON**, inscrito no CPF sob nº 218.550.228-00, concedida pela Portaria nº 810 de 16/10/2020, publicada no D.O.E do dia 21/10/2020, referente ao Processo nº 350221/2019, o direito de uso da água subterrânea para finalidade de dessedentação animal. Os pontos de captação estão localizados na Fazenda Nossa Senhora Auxiliadora, Linha Morocó, s/nº, Gleba Rio Verde, zona rural, município de Sorriso/MT, com validade até 16 de outubro de 2025.

Portaria nº 449 de 19 de maio de 2021, Outorga a **TERRA SANTA AGRO S.A.**, inscrito no CNPJ sob nº 05.799.312/0037-31, referente ao Processo nº 487170/2020, o direito de uso da água subterrânea para finalidade de outros usos. O empreendimento está localizado na Fazenda São Francisco, Rodovia BR 364 Km 203, zona rural, município de Diamantino/MT, com validade até 18 de maio de 2026.

LILIAN FERREIRA DOS SANTOS

Secretária Adjunta de Licenciamento Ambiental e Recursos Hídricos

GSALARH/SEMA-MT

Ref. Processo nº 53915/2013

Interessado: EM Indústria e Comércio de Madeiras LTDA

TERMO DE CANCELAMENTO

O Diretor da Unidade Regional da Secretaria de Estado de Meio Ambiente (SEMA) de Sinop/MT - DUD/SEMA/SINOP, no uso de suas atribuições resolve acolher o despacho do Analista Paulo Marcelo Winter e cancelar a LO nº318325/2018, do empreendimento EM INDÚSTRIA E COMÉRCIO DE MADEIRAS LTDA, CNPJ N°15.302.028/0001-50, processo nº53915/2013, em virtude da troca de razão social do empreendimento.

Sinop/MT, 19 de maio de 2021.

Original Assinada
Gabriel Conter de São José
Diretor Regional
DUDSINOP/SEMA-MT

A Secretaria de Estado do Meio Ambiente - SEMA/MT, em conformidade com o artigo 37 da Constituição Federal de 1988, torna públicas as seguintes licenças emitidas pela DUD/SEMA/SINOP - Diretoria da Unidade Desconcentrada de Sinop/MT.

Sinop-MT, 18 de maio de 2021.

Protocolo	Nº Licença	Razão Social	Atividade Licenciada	Município
314069/2021	LP nº314069/2021 LI Nº72921/2021 LO Nº324180/2021	Pasini e Pasini LTDA - Pasini Transportes	Transporte Rodoviário de Produtos Pergisosos	Sorriso/MT
176202/2021	LO Nº324304/2021	Posto de Combustível Sabiá Ltda	Comércio a varejo de combustíveis e lubrificantes para veículos automotores	Lucas do Rio Verde/ MT

Gabriel Conter de São José
Diretor regional
DUD/SEMA/SINOP

Ref. Processo nº 19113/2018

Interessado: WALDEMAR BARBUIO E CIA LTDA

TERMO DE CANCELAMENTO

O Diretor da Unidade Regional da Secretaria de Estado de Meio Ambiente (SEMA) de Sinop/MT - DUD/SEMA/SINOP, no uso de suas atribuições resolve acolher o despacho do Analista Jackson Monteiro de Medeiros e cancelar a LO nº318537/2018, denominada de Waldemar Barbuio e CIA LTDA, processo número 19113/2018, em virtude da atualização de endereço do empreendimento.

Sinop/MT, 27 de abril de 2021

Original Assinada
Gabriel Conter de São José
Diretor Regional DUDSINOP
DUDSINOP/SEMA-MT

A Secretaria de Estado do Meio Ambiente - SEMA/MT, em conformidade com o artigo 37 da Constituição Federal de 1988, torna públicas as seguintes licenças emitidas pela DUD/SEMA/TANGARADASERRA - Diretoria da Unidade Desconcentrada de Tangará da Serra/MT

Tangará da Serra, 19 de maio de 2021.

Protocolo	Nº Licença	Razão Social	Atividade Licenciada	Município
190608/2020	LP Nº. 314117/2021 LI Nº. 72968/2021 LO Nº. 324254/2021	Construtora Centro Leste Engenharia	Posto de Abastecimento	Sapezal / MT
353274/2020	LP Nº. 314120/2021 LI Nº. 72973/2021 LO Nº. 324274/2021	Agrimus Comercio e representações Ltda	Manutenção e reparação de veículos automotores	Diamantino/ MT

ORIGINAL ASSINADA**Leticia Barbosa de Freitas**

Diretora em substituição DUD/SEMA/TANGARADASERRA

A Secretaria de Estado do Meio Ambiente - SEMA/MT, em conformidade com o artigo 37 da Constituição Federal de 1988, torna públicas as seguintes licenças emitidas pela Superintendência de Infraestrutura, Mineração, Indústria e Serviços.

Cuiabá, 19 de maio de 2021.

Protocolo	Nº Licença	Razão Social	Atividade Licenciada	Município
156667/2021	LO nº 324305/2021	Sanorte - Saneamento Ambiental Ltda	Aterro Sanitário	Sorriso/MT
327045/2020	LP nº 314144/2021	Prefeitura Municipal de Tapurah	Construção de ponte de concreto sobre o córrego Formoso	Tapurah/MT
640528/2017	LO nº 324307/2021	Marcelo Bozetti	Extração de metais preciosos	Nossa Senhora do Livramento/ MT
61970/2006	LO nº 324317/2021	Jayme Vicente Valadares - ME	Extração de minério de metais preciosos	Nova Lacerda/ MT
556641/2017	LI nº 72999/2021	Águas de Matupá Ltda	Sistema de tratamento de esgoto	Matupá/MT
184156/2020	LP nº 314148/2021 LI nº 73002/2021 LO nº 324311/2021	Prefeitura Municipal de Araputanga	Central de triagem e transbordo de resíduos sólidos urbanos de Araputanga	Araputanga/MT
482373/2020	LP nº 314145/2021	Incorporadora Novo Horizonte Ltda	Loteamento Novo Horizonte 4	Pontes e Lacerda/MT

Lilian Ferreira dos Santos

Secretária Adjunta de Licenciamento Ambiental e Recursos Hídricos

Valmi Simão de Lima

Superintendente de Infraestrutura, Mineração, Indústria e Serviços

Processo: 156667/2021**Interessado: Sanorte Saneamento Ltda****TERMO DE CANCELAMENTO**

O Superintendente de Infraestrutura, Mineração, Indústria e Serviços, da Secretaria de Estado de Meio Ambiente, no uso de suas atribuições, resolve acolher o despacho exarado pela Coordenadoria de Infraestrutura, cancelar a Licença de Operação nº 321703/2020, do processo 789728/2008, em virtude da alteração da razão social.

Cuiabá, 19 de maio de 2021.

(ORIGINAL ASSINADO)**Eng. MSc. Valmi S. de Lima**Superintendente de Infraestrutura, Mineração, Indústria e Serviços
SUIMIS/SEMA-MT**EDITAL DE INDEFERIMENTO POR MOTIVOS TÉCNICOS DA LICENÇA AMBIENTAL**

A Secretária Adjunta de Licenciamento Ambiental e Recursos Hídricos da Secretaria de Estado do Meio Ambiente, torna público o indeferimento por motivos técnicos, dos pedidos de licença relacionados.

Processo	Responsável Técnico	Interessado	CNPJ ou CPF	ATO ADMINISTRATIVO
257626/2020	Larissa Emanuelle Rios da Silva	Grand Gold Mineração Ltda	37.142.127/0001-55	PT nº 146089/ CMIN/SUIMIS/2021

Após publicado, archive-se.

Cuiabá, 19 de maio de 2021.

(ORIGINAL ASSINADO)**Lilian Ferreira dos Santos**Secretária Adjunta de Licenciamento Ambiental e Recursos Hídricos
SALARH/SEMA-MT

A Secretaria de Estado de Meio Ambiente - SEMA torna público que **concedeu Autorização de Perfuração de Poço Tubular** para os seguintes usuários:

Autorização nº 154/2021: O TELHAR AGROPECUÁRIA LTDA, CNPJ: 05.683.277/0010-70. Processo nº 466569/2018. O poço tubular será construído na Fazenda Sete Lagoas, Rodovia BR 364, Km 30 + 30 Km à esquerda, zona rural, município de **Diamantino/MT**. O uso da água será para fins: **outros usos**. Coordenadas Geográficas DATUM SIRGAS 2000, **PT 01** - Lat. 14°34'47,94" S e **Long**. 56°27'17,89" W. A Profundidade pretendida do poço é de 100 metros com diâmetro de perfuração de 4". A empresa perfuradora será a Geopoços Hidroconstruções e Engenharia LTDA, e o geólogo responsável pela elaboração do projeto, perfuração do poço e acompanhamento da construção será o Sr. José Romualdo Morcelli, CREA 1200896912. Essa autorização vigorará até **19 de novembro de 2021** e refere-se apenas a construção do poço tubular.

Autorização nº 155/2021: ROBERTO DE SANTANA SILVA, CPF: 147.153.318-29. Processo nº 138362/2021. O poço tubular será construído na Rua das Tulipas, nº 28, Quadra 03, Condomínio Florais Cuiabá, Bairro: Ribeirão do Lipa, município de **Cuiabá/MT**. O uso da água será para fins: **outros usos**. Coordenadas Geográficas DATUM SIRGAS 2000, **PT 01** - Lat. 15°32'40,71" S e **Long**. 56°05'50,54" W. A Profundidade pretendida do poço é de 80 metros com diâmetro de perfuração de 6". A empresa perfuradora será a Persan - Perfuração Sondagens e Saneamento Eireli, e o geólogo responsável pela elaboração do projeto, perfuração do poço e acompanhamento da construção será o Sr. José Roberto Ribeiro, CREA 1604179961. Essa autorização vigorará até **19 de novembro de 2021** e refere-se apenas a construção do poço tubular. **Conforme decisão concedendo a pretensão de tutela provisória de urgência à Associação Brasileira de Águas Subterrâneas - ABAS, Associação das Empresas do Distrito Industrial de Cuiabá - AEDIC, Sindicato das Indústrias da Construção do Estado de Mato Grosso - SINDUSCON/MT e o Sindicato Intermunicipal das Indústrias Metalúrgicas, Mecânica de Manutenção Industrial e de Material Elétrico do Estado de Mato Grosso, proferida nos autos sob. n. 3599-82.2018.811.0082 (Código 50152), Vara Especializada do Meio Ambiente.**

Autorização nº 157/2021: SIDNEY GONÇALVES LIMA, CPF: 952.990.251-49. Processo nº 153013/2021. O poço tubular será construído na Rodovia MT 130, Km 75 + 24 Km à esquerda, zona rural, município de **Primavera do Leste/MT**. O uso da água será para fins: **outros usos**. Coordenadas Geográficas DATUM SIRGAS 2000, **PT 01** - Lat. 14°49'59,72" S e **Long**. 54°44'44,31" W. A Profundidade pretendida do poço é de 120 metros com diâmetro de perfuração de 6". A empresa perfuradora será a Luciano Flores ME, e o geólogo responsável pela elaboração do projeto, perfuração do poço e acompanhamento da construção será o Sr. Gabriel Gonçalves Mantuan, CREA 1217602585. Essa autorização vigorará até **19 de novembro de 2021** e refere-se apenas a construção do poço tubular.

A Secretaria de Estado de Meio Ambiente - SEMA torna pública a **Concessão**, através do **Cadastro de Captação Insignificante de Água Subterrânea** para os seguintes usuários:

CABORGE COMÉRCIO DE MATERIAIS PARA CONSTRUÇÃO LTDA, CNPJ: 24.762.544/0001-59, PROCESSO: 83505/2021. Município: **Cuiabá/MT**, Coordenadas Geográficas DATUM SIRGAS 2000 do ponto de captação **PT 01**: Lat. 15°38'42,86"S e Long. 56°00'51,93"W; Vazão máxima de bombeamento **7,9 m³/h** por um **0,63 h/dia** de bombeamento, perfazendo uma vazão máxima de utilização de **4,97 m³/dia**, durante **7 dias/semana**; Finalidade de uso: **outros usos**. Província Hidrogeológica Grupo Cuiabá - UPG P-4. Validade do cadastro: **17/05/2031**. Fica o usuário responsável pelo atendimento ao disposto no art. 45 §2º da Lei Nacional de Saneamento Básico - Lei nº 11.445/2007 e pelo art. 7º § 1º do Decreto nº 7.217/2010. **Conforme decisão concedendo a pretensão de tutela provisória de urgência à Associação Brasileira de Águas Subterrâneas - ABAS, Associação das Empresas do Distrito Industrial de Cuiabá - AEDIC, Sindicato das Indústrias da Construção do Estado de Mato Grosso - SINDUSCON/MT e o Sindicato Intermunicipal das Indústrias Metalúrgicas, Mecânica de Manutenção Industrial e de Material Elétrico do Estado de Mato Grosso, proferida nos autos sob. n. 3599-82.2018.811.0082 (Código 50152), Vara Especializada do Meio Ambiente.**

*Esse extrato substitui o publicado no D.O.E. do dia 19/05/2021.

HEIDI RASCHKE RAMEH, CPF: 104.923.498-78, PROCESSO: 115948/2021. Município: **Nova Canaã do Norte/MT**, Coordenadas Geográficas DATUM SIRGAS 2000 do ponto de captação **PT 01**: Lat. 10°33'19,43"S e Long. 56°07'08,93"W; Vazão máxima de bombeamento **1 m³/h** por um **5 h/dia** de bombeamento, perfazendo uma vazão máxima de utilização de **5 m³/dia**, durante **7 dias/semana**; Finalidade de uso: **outros usos**. Província Hidrogeológica Cristalino - UPG A-5. Validade do cadastro: **18/05/2031**. Fica o usuário responsável pelo atendimento ao disposto no art. 45 §2º da Lei Nacional de Saneamento Básico - Lei nº 11.445/2007 e pelo art. 7º § 1º do Decreto nº 7.217/2010.

CAROLINA RONDON CORRÊA DA COSTA, CPF: 719.978.571-20, PROCESSO: 358674/2020. Município: **Cuiabá/MT**, Coordenadas Geográficas DATUM SIRGAS 2000 do ponto de captação **PT 01**: Lat. 15°32'28"S e Long. 56°05'16"W; Vazão máxima de bombeamento **1,115 m³/h** por um **1,6860 h/dia** de bombeamento, perfazendo uma vazão máxima de utilização de **1,880 m³/dia**, durante **7 dias/semana**; Finalidade de uso: **outros usos**. Província Hidrogeológica Grupo Cuiabá - UPG P-4. Validade do cadastro: **19/05/2031**. Fica o usuário responsável pelo atendimento ao disposto no art. 45 §2º da Lei Nacional de Saneamento Básico - Lei nº 11.445/2007 e pelo art. 7º § 1º do Decreto nº 7.217/2010. **Conforme decisão concedendo a pretensão de tutela provisória de urgência à Associação Brasileira de Águas Subterrâneas - ABAS, Associação das Empresas do Distrito Industrial de Cuiabá - AEDIC, Sindicato das Indústrias da Construção do Estado de Mato Grosso - SINDUSCON/MT e o Sindicato Intermunicipal das Indústrias Metalúrgicas, Mecânica de Manutenção Industrial e de Material Elétrico do Estado de Mato Grosso, proferida nos autos sob. n. 3599-82.2018.811.0082 (Código 50152), Vara Especializada do Meio Ambiente.**

Intimação de Pendências - SEMA/SURH/CCRH/GASUB

A Coordenadoria de Controle de Recursos Hídricos da Secretaria de Estado de Meio Ambiente, no uso de suas atribuições, conforme prevê o artigo 39 da Lei nº 7.692/2002, determina a intimação dos interessados elencados abaixo, para atender integralmente as notificações relacionadas no prazo de 90 (noventa) dias, a contar do primeiro dia útil subsequente à publicação, sob pena de arquivamento definitivo dos respectivos processos conforme Lei Complementar nº 592/2017 e Instrução Normativa nº 05 de 22 de agosto de 2017.

Processo	Interessado
121163/2021	JBS S.A - CNPJ: 02.916.265/0016-46 Data de envio do e-mail de pendência: 15/04/2021 Responsável Técnico: Maurício José dos Reis
93905/2021	CLEBER WILSON SAVARIS - CPF: 716.295.219-49 Data de envio do e-mail de pendência: 19/03/2021 Responsável Técnico: Elaine Bernadete Ganzer
452153/2020	Município de Sinop - CNPJ: 15.024.003/0001-32 Data de envio do e-mail de pendência: 05/01/2021 Responsável Técnico: Bruno Henrique Vieira Leão
105374/2021	W. A. Torrefação e Moagem de Café LTDA - CNPJ: 05.064.149/0001-58 Data de envio do e-mail de pendência: 12/04/2021 Responsável Técnico: Lidilene Gerlach

121205/2021	J. W. DA SILVA MABELA COMÉRCIO ATACADISTA DE MADEIRA EIRELI EPP CNPJ: 15.628.020/0001-89 Data de envio do e-mail de pendência: 12/04/2021 Responsável Técnico: Maurício José dos Reis
107691/2021	KAZETTA IND. E COM. DE CARVÃO LTDA ME - CNPJ: 13.861.873/0001-30 Data de envio do e-mail de pendência: 12/04/2021 Responsável Técnico: Nilson José Benedito de Siqueira
316211/2014	MADEIREIRA PLUS LTDA - CNPJ: 15.949.787/0001-00 Data de envio do e-mail de pendência: 11/01/2021 Responsável Técnico: Juliene O. C. Oliveira
258772/2014	COOP. MISTA AGROP. DE ASSENTADOS DO PROJ. ELDORADO I LTDA CNPJ: 01.673.237/0001-04 Data de envio do e-mail de pendência: 14/04/2021 Responsável Técnico: Gérsi Antônio Fabro
89672/2021	WILLIAM DE ALMEIDA BRITO JÚNIO - CPF: 836.452.761-49 Data de envio do e-mail de pendência: 25/03/2021 Responsável Técnico: Marcus Vinicius Ferreira Marques
37048/2021	OLAVO ZELLMANN - CPF: 015.338.609-63 Data de envio do e-mail de pendência: 03/05/2021 Responsável Técnico: Juliene O. C. Oliveira

SINFRA

SECRETARIA DE ESTADO DE INFRAESTRUTURA E LOGÍSTICA

EXTRATO DO TERMO DE DOAÇÃO DE BENS MÓVEIS Nº 014/2021 PROCESSO Nº. 542480/2019

OBJETO: O objeto do presente Termo é a Doação de bens Móveis, a título gratuito, pela **DOADOR** ao **DONATÁRIO**, dos maquinários rodoviários especificados na Cláusula Segunda.

DA FINALIDADE E DESCRIÇÃO DOS EQUIPAMENTOS

A doação por este instrumento tem por finalidade a utilização dos maquinários rodoviários e veículos no apoio à manutenção e conservação das rodovias estaduais.

Nº Patrimonial	Descrição do Bem
765651	MICRO ÔNIBUS MARCA VOLKSWAGEN PLACA NJW3686, CHASSI 9532452R4ARO32268, RENAVAL 215316428, ANO E MODELO 2010.
00765615	VEICULO CAMINHAO BASCULANTE - PLACA: KAU9821 - CHASSI: 9BM6953049B688214 - ANO FABRICACAO: 2009 - ANO MODELO: 2009 - COMBUSTIVEL: DIESEL
00765616	VEICULO CAMINHAO BASCULANTE - PLACA: KAU6161 - CHASSI: 9BM6953049B689385 - ANO FABRICACAO: 2009 - ANO MODELO: 2010 - COMBUSTIVEL: DIESEL - RENAVAL: 193035626 -
00765617	VEICULO CAMINHAO BASCULANTE - PLACA: JYB9191 - CHASSI: 9BM6953013B345516 - ANO FABRICACAO: 2003 - ANO MODELO: 2003 - COMBUSTIVEL: DIESEL - RENAVAL: 812951077
00765618	ESCAVADEIRA HIDRAULICA - ANO DE PUBLICACAO: 2009 - CHASSI: N9AA04121 - COMBUSTIVEL: DIESEL - DESCRICAO: MODELO: CX220B
00765619	MOTONIVELADORA - ANO MODELO: 2010 - CHASSI: NAAF3740 - DESCRICAO: MODELO: 845B - MARCA: CASE
00765620	PA CARREGADEIRA - ANO MODELO: 2003 - CHASSI: B1927 - DESCRICAO: MODELO: WA180

DOADOR: GOVERNO DO ESTADO DE MATO GROSSO
DONATÁRIO: MUNICÍPIO DE PORTO ALEGRE DO NORTE - MT.

Extrato do Contrato de Concessão nº 001/2021/00/00-SINFRA Processo nº 81433/2021

Modalidade: Concorrência Pública nº 002/2019/SINFRA.

Objeto do Contrato: 1.1 O presente CONTRATO tem por objeto a delegação da CONCESSÃO dos SERVIÇOS no LOTE I, MIT 02, descritos e caracterizados no Anexo I - PROJETO BÁSICO do EDITAL.

Vigência: O PRAZO DA CONCESSÃO é de 30 (trinta) anos, contados da data de assinatura do TERMO DE TRANSFERÊNCIA do SISTEMA RODOVIÁRIO.

Valor: O valor estimado do presente contrato para o LOTE I do MIT 02, nos termos da PROPOSTA COMERCIAL apresentada no certame licitatório, é de R\$ 1.398.336.237,64 (um bilhão e trezentos e noventa e oito milhões e trezentos e trinta e seis mil e duzentos e trinta e sete reais e sessenta e quatro centavos)

Assinatura: 12/05/2021.

PARTES: LOGTRANS EIRELI CNPJ: 12.211.981/0001-03 e a SECRETARIA DE ESTADO DE INFRAESTRUTURA E LOGÍSTICA CNPJ: 03.507.415.0022/79 e a AGÊNCIA ESTADUAL DE REGULAÇÃO DOS SERVIÇOS PÚBLICOS DELEGADOS DO ESTADO DE MATO GROSSO - AGER/MT CNPJ: 03.944.082/0001-10.

PORTARIA Nº 030/2021/SACID/SINFRA

A Secretaria de Estado de Infraestrutura e Logística, no uso de suas atribuições e prerrogativas legais, considerando as disposições da Lei Federal nº. 8666, de 21 de junho de 1993, Seção IV, Art. 67, por meio da **Secretária Adjunta de Cidades Rafaela Damiani**, respaldada pela portaria nº 016/2019/GS/SINFRA, de 21 de fevereiro de 2019, RESOLVE:

Art. 1º Nomear servidores como representantes da Secretaria de Estado de Infraestrutura e Logística para a fiscalização do **Termo de Convênio nº 040-2013**, celebrado com a Prefeitura Municipal de **Alto Paraguai-MT**, cujo objeto é a **Implantação de Reservatório de Água de 200 m³ - Bairro Planalto - Alto Paraguai-MT**.

Art. 2º Designar como **Fiscal do Convênio** a servidora **Engª Karolini Mendes Porto** com a missão de acompanhar, fiscalizar a aplicação dos recursos, efetuar liberações de parcelas, analisar prestação de contas da execução física e recebimento da obra, nos moldes do Inciso XVII do art. 2º da Instrução Normativa 001/2015 de 23 de fevereiro de 2015.

Art. 3º Designar como **Fiscal Substituto** o servidor **Engº Cristiano Henrique Dias**, com a missão de exercer a função de Fiscal de Obra nas ausências e/ou impedimentos legais do titular, competindo-lhe todas as prerrogativas estabelecidas no Artigo 2º desta portaria.

Art. 4º Esta portaria entra em vigor na data de sua publicação, substituindo a **Portaria Nº 046/2020/SACID/SINFRA** e revoga disposições em contrário.

Registrada, Publicada, Cumpra-se.

Cuiabá, 18 de maio de 2021.

Rafaela Damiani
Secretária Adjunta de Cidades

PORTARIA Nº 15/2021/CPTCE/GS/SINFRA

O **SECRETÁRIO DE INFRAESTRUTURA E LOGÍSTICA DO ESTADO DE MATO GROSSO**, no uso das atribuições que lhe são conferidas pelo art. 71, incisos II e IV da Constituição do Estado de Mato Grosso, e **Considerando** o art. 2º, inciso XIV e art. 77 e da Instrução Normativa Conjunta SEPLAN/SEFAZ/CGE N.º 001/2015 de fevereiro de 2015;

RESOLVE:

Art. 1º Prorrogar por mais 120 (cento e vinte) dias o prazo para a conclusão da Tomada de Contas Especial instaurada pela Portaria nº 242/2018/SECID-MT, para promover a apuração da suposta inexecução parcial do convênio 109/2013 celebrado entre a Secretaria de Estado de Infraestrutura e Logística e a Prefeitura Municipal de Serra Nova Dourada, tendo como objeto a Construção da praça da igreja com a construção de quadra poliesportiva, concha acústica e quiosque no município de Serra Nova Dourada, conforme Ofício nº 273/2021/GCI/LCP, obedecendo o que estabelece o § único, do art. 17 da Resolução Normativa n.º 24/2014 - TP do Tribunal de Contas do Estado de Mato Grosso.

Art. 2º Convalidar os atos processuais realizados até a presente data.

Art. 3º Ficam designados os servidores que compõe a Comissão Permanente, criada através da Portaria n.º 02/2021/CPTCE/SINFRA, para dar cumprimento ao artigo precedente.

Art. 4º A Comissão fica autorizada a praticar todos os atos necessários ao desempenho de suas funções ficando a autoridade conveniada obrigada a prestar colaboração necessária que lhe for requerida pela Comissão de Tomada de Contas Especial.

Art. 5º Esta Portaria entra em vigor na data de sua publicação. Expedida, registrada, cumpra-se.

MARCELO DE OLIVEIRA E SILVA
Secretário de Estado de Infraestrutura e Logística

PORTARIA Nº 067/2021/SAOR/SINFRA

A Secretaria de Estado de Infraestrutura e Logística, no uso de suas atribuições e prerrogativas legais, considerando as disposições da Lei Federal nº. 8666, de 21 de junho de 1993, Seção IV, Art. 67, meio do Secretário Adjunto de Obras Rodoviárias, **ENG.º NILTON DE BRITTO**, respaldado pela Portaria nº 016/2019/GS/SINFRA, de 21 de fevereiro de 2019, RESOLVE:

Art. 1º Instituir **Comissão de Recebimento Definitivo** para análise e recebimento da obra executada e finalizada referente ao **Instrumento Contratual nº 019/2020/SINFRA**, firmado com a Empresa **CONSTRUTORA CAMPESATTO LTDA.**, cujo objeto é a **Execução dos encabeçamentos das pontes sobre Rio Alegre, Vazante do Rio Alegre e Córrego Fundo de Pedra, localizadas na rodovia MT-473, trecho: Entr. BR-174(B) - MT-265 (Vila Subcão).**

Art. 2º Ficam designados para compor a Comissão, os seguintes Engenheiros:

1. Eng.º **ZENILDO PINTO DE CASTRO FILHO** - Matrícula nº 81441 - **Presidente**;
2. Eng.º **ANTONIO CARLOS TENUTA** - Matrícula nº 80964 - **1º Membro**;
3. Eng.º **FABRÍCIO SOUZA JURADO MOLINA** - Matrícula nº 65190 - **2º Membro**.

Art. 3º Os servidores designados deverão quando do término das obras, elaborar o Termo de Recebimento Definitivo, observadas as disposições do Capítulo III, Seção IV da Lei Federal nº 8.666, de 21 de junho de 1993 e demais normas correlatas.

Art. 4º Esta portaria entra em vigor a partir da data da sua publicação, retroagindo seus efeitos à data de assinatura.

Registrada, Publicada, Cumpra-se.

Cuiabá, 19 de Maio de 2021.

Engº Nilton de Britto
Secretário Adjunto de Obras Rodoviárias
SAOR/SINFRA/MT
(documento original assinado)

SESP

SECRETARIA DE ESTADO DE SEGURANÇA PÚBLICA

EXTRATO DE TERMO DE COOPERAÇÃO Nº 039/2021/SESP

DA ESPÉCIE: Termo de Cooperação que celebram o Estado de Mato Grosso representado pela Secretaria de Segurança Pública por meio da Secretaria Adjunta de Justiça e de outro lado a Secretaria de Estado de Ciências, Tecnologia e Inovação para os fins que especificam.

DO OBJETO: O presente Termo de Cooperação tem por objeto a capacitação e aperfeiçoamento pelo Núcleo da Escola Estadual de Socioeducação por intermédio do Núcleo Estadual de Ensino a Distância - NEEAD da Secretaria de Estado de Ciências, Tecnologia e Inovação, aos candidatos nomeados pelo Edital do Concurso Público nº 001/2018/SEJUDH de 01/08/2018, Profissionais da Carreira do Sistema Socioeducativo com a finalidade de aprimoramento dos trabalhos dos Servidores.

DOS RECURSOS: Para execução das atividades previstas neste Termo de Cooperação não haverá repasse de recursos entre as partes.

DA VIGÊNCIA: O presente Termo de Cooperação tem vigência de seis meses a contar da data da assinatura, podendo ser prorrogado por acordo das partes mediante Termo Aditivo, desde que devidamente justificado e solicitado antes da vigência..

DATA DA ASSINATURA: 19/05/2021- PROCESSO Nº 15389/2021.

ASSINAM: **CARLOS GEORGE DE CARVALHO DAVIM** (Secretário Adjunto de Segurança Pública), **LENICE SILVA DOS ANTONS BARBOSA** (Secretária Adjunta de Justiça), **NILTON BORGES BORGATO** (Secretário de Estado de Ciências, Tecnologia e Inovação).

EXTRATO DE TERMO DE COOPERAÇÃO Nº 0102/2021/SESP

DA ESPÉCIE: Termo de Cooperação que celebram o Estado de Mato Grosso representado pela Secretaria de Estado de Segurança Pública e de outro lado o município de Campos de Júlio representado pela Prefeitura Municipal para os fins que especificam.

DO OBJETO: O presente Termo tem por objeto a cooperação entre os participantes objetivando a realização da Formação e Capacitação dos Alunos das séries iniciais, do 5º ano do ensino fundamental e Palestras para o 7º ano do ensino fundamental e pais residentes no Município de CAMPOS DE JÚLIO/MT, no Programa Educacional de Resistência às Drogas - PROERD.

DOS RECURSOS: Para execução das atividades previstas neste Termo de Cooperação não haverá repasse de recursos entre as partes.

DA VIGÊNCIA: O prazo do presente Termo de Cooperação será de sessenta meses, contados a partir da data da sua assinatura, podendo ser prorrogado por acordo das partes mediante Termo Aditivo, desde que devidamente justificada e solicitada antes do término da vigência.

DATA DA ASSINATURA: 19/05/2021- PROCESSO Nº 85797/2021

ASSINAM: CARLOS GEORGE DE CARVALHO DAVIM (Secretário Adjunto de Segurança Pública), JONILDO JOSÉ DE ASSIS (Comandante Geral da Polícia Militar), WESNEY DE CASTRO SODRÉ (Comandante Geral Adjunto e Diretor do PROERD), IRINEU MARCOS PARMEGGIANI (Prefeito Municipal de Campos de Júlio), JULIANA PEREIRA DE CASTRO (Secretaria Municipal de Educação).

EXTRATO DA PORTARIA Nº 142/2021/GAB/SESP

Extrato da Portaria nº 142/2021/SESP, por meio da qual instaura-se **PROCESSO ADMINISTRATIVO**, com fulcro na Lei nº 7.692/2002, para a apuração de fatos relacionados aos servidores E. A. P. S., matrícula nº 124169/2 e S. A. O., matrícula nº 232436/1, ambos Agentes de Segurança Socioeducativo, visando o ressarcimento ao erário, de acordo com o relatório da UNISECOR/SSE/SESP (autos do processo nº 211864/2020 fls. 134/139), instituindo a Comissão Processante composta pelos(as) servidores(as) ANTÔNIO JOSÉ DOS SANTOS, matrícula 225977 e KAROLINE CARLA DIAS ESTRAL CAMARGO, matrícula 232102, membros da Unidade Setorial de Correição do Sistema Socioeducativo, devendo a conclusão do processo ocorrer no prazo de 30 (trinta) dias, admitindo a prorrogação, observando-se a aplicação dos princípios constitucionais do devido processo legal, do contraditório e da ampla defesa, com base no Art. 5º, inciso LV, da Constituição Federal e no Art. 10, inc. X da Constituição Estadual. Cuiabá-MT, 17 de maio de 2021. **ALEXANDRE BUSTAMANTE DOS SANTOS** (Secretário de Estado de Segurança Pública).

EXTRATO DA PORTARIA Nº 141/2021/GAB/SESP

Extrato da Portaria nº 141/2021/SESP, por meio da qual mantém os atuais membros da Comissão Processante instituída no Processo Administrativo Disciplinar nº. 003/2019/SESP (Proc. n.º 392000/2019) e concede a prorrogação de prazo de 60 (sessenta) dias, a contar de 21/05/2021, para a conclusão do referido Processo Administrativo Disciplinar. Cuiabá-MT, 13 de maio de 2021. **ALEXANDRE BUSTAMANTE DOS SANTOS** (Secretário de Estado de Segurança Pública).

PORTARIA Nº 055/2021/GAB/UNISCOR/SP/SESP

O SECRETÁRIO DE ESTADO DE SEGURANÇA PÚBLICA, no uso de suas atribuições que lhe são conferidas pelos artigos 69 e 75, §1º da Lei Complementar nº 207, de 29/12/2004, alterada pela Lei Complementar nº 213, de 09/07/2005;

Considerando a solicitação de prorrogação de prazo, formulada e fundamentada pelo responsável da Comissão Processante, para o término dos trabalhos elucidativos do Processo Administrativo Disciplinar nº 002/2021;

Considerando o Princípio do Contraditório e da Ampla Defesa, com fulcro no art. 5º, inciso LV da Constituição Federal;

RESOLVE:

Art. 1º - Reconduzir os atuais membros da Comissão Processante, instituída pela Portaria nº 030/2021/GAB/SESP, publicada no D.O.E. de 27/01/2021, para dar continuidade aos trabalhos no Processo Administrativo Disciplinar supracitado, com fulcro no Art. 27 da Lei Complementar 207/04.

Art. 2º - Convalidar os atos da Comissão Processante, a fim de que surtam os seus efeitos legais.

Art. 3º Conceder prorrogação de prazo de 60 (sessenta) dias, a contar de 27/05/2021, para a conclusão do Processo Administrativo Disciplinar, pelos motivos carreados aos autos.

Art. 4º - Esta Portaria entra em vigor na data de sua publicação.

Registre-se. Publique-se. CUMPRA-SE.

Cuiabá-MT, 17 de maio de 2021.

ALEXANDRE BUSTAMANTE DOS SANTOS
Secretário de Estado de Segurança Pública
SESP/MT

PMMT

POLÍCIA MILITAR

Portaria nº 35456

Desliga Policial Militar do Quadro de ativos da PMMT por falecimento

O COMANDANTE-GERAL DA POLÍCIA MILITAR DO ESTADO DE MATO GROSSO, no uso das atribuições que lhe confere o Art. 6º, Inciso V da Lei Complementar nº 386 de 05 de março de 2010, resolve:

Art. 1.º Desligar por Falecimento do Quadro de Ativos da Polícia Militar do Estado de Mato Grosso, o (a) SD PM IKARO RIOS LARA-RG PMMT 887.313, Matrícula Funcional nº 267172, retroagindo seus efeitos a contar de 08/11/2020, com fulcro no Artigo 144, Inciso VII e Artigo 168 da Lei Complementar nº 555, de 29Dez14. (Estatuto dos Militares do Estado de Mato Grosso), conforme consta na Certidão de Óbito de matrícula: 065375015520204 00085159002594962, registrada no XAVIER DE MATOS, que deu como causa da morte MORTE NATURAL TRAUMATISMO CRÂNIO ENCEFÁLICO ACIDENTE DE TRÂNSITO.

Art. 2.º O Comandante do NUCLEO PM - NOSSA SENHORA DO LIVRAMENTO deverá determinar as diligências que forem necessárias para o recolhimento do fardamento e apetrechos que pertençam a Fazenda Pública Estadual, que estavam sob a posse do (a) Ex-SD PM IKARO RIOS LARA - RG: 887.313, remetendo a identidade funcional para Diretoria de Gestão de Pessoas e os outros materiais para a Seção de Apoio Logístico e Patrimônio, tendo para tanto o prazo de 05 (cinco) dias úteis, a partir da publicação.

Art. 3.º A Diretoria de Gestão de Pessoas, por meio da Coordenadoria de Provimento, Desenvolvimento, Manutenção e Promoção - Gerência de Manutenção deverão tomar todas as medidas legais e administrativas quanto aos proventos do (a) Ex - SD PM IKARO RIOS LARA - RG: 887.313.

Art. 4.º Registre-se, publique-se e cumpra-se.

JONILDO JOSÉ DE ASSIS - CEL PM
Comandante-Geral da Polícia Militar

Portaria nº 34706

Desliga Policial Militar do Quadro de ativos da PMMT por falecimento

O COMANDANTE-GERAL DA POLÍCIA MILITAR DO ESTADO DE MATO GROSSO, no uso das atribuições que lhe confere o Art. 6º, Inciso V da Lei Complementar nº 386 de 05 de março de 2010, resolve:

Art. 1.º Desligar por Falecimento do Quadro de Ativos da Polícia Militar do Estado de Mato Grosso, o (a) TEN CEL PM CARLOS EVANE AUGUSTO - RG: 881.403 PMMT, Matrícula Funcional nº 70270, retroagindo seus efeitos a contar de 23/04/2021, com fulcro no Artigo 144, Inciso VII e Artigo 168 da Lei Complementar nº 555, de 29Dez14. (Estatuto dos Militares do Estado de Mato Grosso), conforme consta na Certidão de Óbito de matrícula:06537501552021400092149002803915, registrada no CARTÓRIO XAVIER DE MATOS, que deu como causa da morte ACIDOSE METABÓLICA, INSUFICIÊNCIA RENAL AGUDA, CHOQUE SÉPTICO.

Art. 2.º O Comandante do 2º COMANDO REGIONAL deverá determinar as diligências que forem necessárias para o recolhimento do fardamento, apetrechos que pertençam a Fazenda Pública Estadual, e das seguintes armas de fogo: 01 (uma) Pistola, marca GLOCK, N° de Série GYV156, registrada na carga da PMMT, sob a posse do (a) Ex - TEN CEL PM CARLOS EVANE AUGUSTO - RG: 881.403, remetendo a identidade funcional para Diretoria de Gestão de Pessoas e os outros materiais para a Seção de Apoio Logístico e Patrimônio, tendo para tanto o prazo de 05 (cinco) dias úteis, a partir da publicação.

Parágrafo Único. A SALP deverá observar o que preconiza a Diretriz Conjunta n. 003/2011, Registro e Porte de Arma de Fogo por Militares Estaduais, em seu item 13.1.8, alínea letra "a" e "b", qual seja, manter sob sua guarda a arma de fogo do (a) ex-militar até a expedição do Certificado de Registro de Arma de Fogo e entrega ao novo (a) proprietário (a).

Art. 3.º A Diretoria de Gestão de Pessoas, por meio da Coordenadoria de Provimento, Desenvolvimento, Manutenção e Promoção - Gerência de Manutenção deverão tomar todas as medidas legais e administrativas quanto aos proventos do (a) Ex - TEN CEL PM CARLOS EVANE AUGUSTO - RG: 881.403.

Art. 4.º Registre-se, publique-se e cumpra-se.

SISPEN

SISTEMA PENITENCIÁRIO

ATA REUNIÃO REALIZADA PELA COMISSÃO PERMANENTE
INSTITUÍDA PELA PORTARIA Nº 146/2018/GAB/SEJUDH

(...)

Assim, a **Comissão Permanente instituída pela Portaria Nº 146/2018/GAB/SEJUDH/MT**, competente para instrução, análise e deliberação de processos referente a suspensão do porte de arma de fogo de Agentes Penitenciários, em reunião realizada no dia 14/05/2021 e por unanimidade de votos.

RESOLVEM:1 - Processo nº 194582/2021 - MANIFESTAR pela **SUSPENSÃO CAUTELAR** do porte de arma de fogo concedido ao(a) Agente Penitenciário(a) do Sistema Penitenciário **M.P.de S.M.**, por se enquadrar na hipótese disposta no Art. 14, inc. VI, da Instrução Normativa Nº 002/2018/GAB/SEJUDH, condicionando-se a revogação da suspensão, a decisão judicial revogando as medidas protetivas impostas no Processo nº 1000833-26.2021.8.11.0020 em trâmite na 1ª Vara de Alto Araguaia-MT. Cumprimento das suas atividades em regime de expediente durante o período de suspensão;

O servidor que teve a decisão de suspensão cautelar do porte de arma de fogo deverá apresentar a carteira de identidade funcional no prazo de 72 (setenta e duas) horas na Unidade Penal em que estiver lotado, sob pena de responsabilização administrativa, civil e penal.

Apresentada a carteira funcional o diretor deverá encaminhá-la a GALP e adotar providências de não mais cautelar armas de fogo para tais servidores e de lotá-los em regime de expediente.

A GALP deverá promover a restituição da carteira funcional do servidor que teve a revogação da decisão de suspensão.

A Coordenadoria de Ensino e Aperfeiçoamento do Servidor Penitenciário/CEASP deverá ser oficializada para que inclua os servidores com condicionante de realização de curso, na(s) turma(s) com data mais próxima.

ATA REUNIÃO REALIZADA PELA COMISSÃO PERMANENTE
INSTITUÍDA PELA PORTARIA Nº 146/2018/GAB/SEJUDH

(...)

Assim, a **Comissão Permanente instituída pela Portaria Nº 146/2018/GAB/SEJUDH/MT**, competente para instrução, análise e deliberação de processos referente a suspensão do porte de arma de fogo de Agentes Penitenciários, em reunião realizada no dia 14/05/2021 e por unanimidade de votos.

RESOLVEM:

1 - Processo nº 103984/2021 - MANIFESTAR pela **RATIFICAÇÃO DA DECISÃO** da Comissão, prolatada e publicada no D.O.E em 18/03/2021, pela **Suspensão Cautelar do porte de arma de fogo** concedido ao(a) Agente Penitenciário(a) do Sistema Penitenciário **I.L.**, permanecendo a respectiva condicionante;

2 - Processo nº 128227/2018 - MANIFESTAR pela **REVOGAÇÃO DA SUSPENSÃO** do porte de arma de fogo concedido ao Agente Penitenciário do Sistema Penitenciário **R.C.A.P.**, vez que cumpridas as condicionantes impostas na decisão da Comissão, prolatada em 22/05/2018.

O servidor que teve a decisão de suspensão cautelar do porte de arma de fogo deverá apresentar a carteira de identidade funcional no prazo de 72 (setenta e duas) horas na Unidade em que estiver lotado, sob pena de responsabilização administrativa.

Apresentada a carteira funcional o diretor deverá encaminhá-la a GALP e adotar providências de não mais cautelar armas para tais servidores e de lotá-lo em regime de expediente.

A Coordenadoria de Ensino e Aperfeiçoamento do Servidor Penitenciário/CEASP deverá ser oficializada para que inclua os servidores com condicionante de realização de curso, na(s) turma(s) com data mais próxima.

A GALP deverá promover a restituição da carteira funcional do servidor que teve a revogação da decisão de suspensão.

SEDUC

SECRETARIA DE ESTADO DE EDUCAÇÃO

EXTRATO DO TERMO DE AJUSTE DE CONTAS Nº 13/2021

Origem: Pagamento indenizatório - Processos n.146441/2021

Locatária: Secretaria de Estado de Educação - SEDUC/MT.

Locador: Thalita dos Anjos Pacheco.

Objeto: Pagamento indenizatório em razão do uso do imóvel localizado na Rua Morada Nova, S/N, Bairro Parque do Lago, no Município de Várzea Grande, para abrigar a Escolar Estadual Hernandy Baracat, durante o período de 01/03/2021 a 30/03/2021.

Valor total: R\$ 12.600,00 (doze mil e seiscentos reais).

Fundamento Legal: Art.59 da Lei 8.666/93.

Cuiabá, 03 de maio de 2021.

ALAN RESENDE PORTO
Secretário de Estado de Educação

Extrato de Homologação Chamada Pública A Secretaria de Estado de Educação, de Mato Grosso, torna pública a homologação da **Chamada Pública nº 001/2021**, realizado pela Câmara de Negócios da Alimentação Escolar do **Município de São José do Povo/MT**, em estrita conformidade com o Edital e seus anexos. Nos termos da Resolução 26/2013/FNDE, Lei 11.947/2009, Lei 8.666/93, e Instrução Normativa nº 005/2019/GS/SEDUC/MT, para aquisição de gêneros alimentícios, oriundos da Agricultura Familiar, para os seguintes fornecedores: **a)** Antonio Galdino Da Silva, CPF/MF sob nº 353.414.321-34, R\$ 8.535,45, **b)** Claudio Benedito Nates, CPF/MF sob nº 735.900.618-04, R\$ 14.976,95, **c)** João Teixeira da Silva, CPF/MF sob nº 353.389.621-87, R\$ 17.414,70, **d)** Saturnino Pereira da Costa, CPF/MF sob nº 284.060.441- 87, R\$ 8.066,40, **Ordenador de Despesa**, Vinicius Medeiros Errera, São José do Povo/MT/2021.

Extrato de Homologação A Secretaria de Estado de Educação de Mato Grosso, torna público a Homologação do **Pregão Presencial n.º 02/2021**, realizado pela Câmara de Negócios do **Município de Alto Araguaia/MT**, em estrita conformidade ao Edital e seus anexos, nos termos da Resolução 26/2013/FNDE, Leis 10.520/2002, 8.666/1993 e decreto 7.217/2006, IN n.º 005/2019, para os registros de preços de gêneros alimentícios, para o seguinte vencedor: **a)** X Supermercado Eireli-ME, CNPJ: 31.357.475/0001-63, R\$ 50.979,99; **b)** Rosilene da Silva Mercearia-ME - CNPJ: 04.018.514/0001-25, R\$ 147.034,47; **c)** a empresa H M S Comércio de Alimentos e Serviços LTDA, CNPJ: 32.278.256/0001-51, R\$ 131.175,58; **Ordenador de Despesas**, Ariane Ferreira da Silva, Alto Araguaia-MT/2021.

Extrato De Homologação Pregão Presencial A Secretaria de Estado de Educação, de Mato Grosso, Torna Pública A Homologação do **Pregão Presencial Nº 002/2021** Realizado Pela Câmara de Negócios da Alimentação Escolar do **Município de Ribeirão Cascalheira/MT**, em estrita conformidade estrita ao Edital e seus anexos. Nos termos da Resolução 26/2013/FNDE, Leis 10.520/2002, 8.666/1993 e Decreto 7.217/2006, e IN nº 005/2019, para os registros de preços de gêneros alimentícios, para o seguinte vencedor: **a)** P. Pereira de Moraes - ME, inscrito no CNPJ 27.063.228/0001-87, R\$ 217.680,95, **Ordenador de Despesa** Hector Silva de Freitas, Ribeirão Cascalheira/MT/2021

Extrato de Contrato Pregão Presencial A Secretária de Estado de Educação do Estado de Mato Grosso, no uso de suas atribuições, por intermédio da Câmara de Negócios da Alimentação Escolar do **Município de Diamantino/MT**, torna público o presente contrato, oriundo do **Pregão Presencial com RP nº 001/2021**, Ata de Registro de Preços nº 001/2021, segundo Resolução 06/2020/FNDE/PNAE, e legislação vigente, para aquisição de gêneros alimentícios, para compor a alimentação escolar do município de Diamantino/MT, **Contratante:** Escola Estadual Ana Maria Tissiani de Oliveira **Contratada:** **a)** A. M. Degraus - Panificadora e Pizzaria LTDA, CNPJ nº 00.681.511/0001-16, R\$ 351,00, **b)** D. L. Cardoso - EIRELI, CNPJ nº 12.470.141/0001-57, R\$ 3.721,08, **c)** Gramado Distribuidora e Comércio - EIRELI, CNPJ nº 19.808.881/0001-08 R\$ 2.440,36, **d)** J. M. da Penha Correa Siqueira, CNPJ nº 35.741.897/0001-99, R\$ 237,85, **e)** L. B. Leão Júnior Produtos Alimentícios EIRELI - ME, CNPJ nº 05.920.168/0001-39, R\$ 730,25, **f)** R. L. de Campos P. Correa, CNPJ nº 11.072.640/0001-23, R\$ 3.952,25, **g)** Supermercado Teodoro LTDA, CNPJ nº 07.854.126/0001-72, R\$ 1.269,96, **Contratante:** Escola Estadual Castro Alves. **Contratada:**

a) A. M. Degraus - Panificadora e Pizzaria LTDA, CNPJ nº 00.681.511/0001-16, R\$ 520,20, **b)** D. L. Cardoso - EIRELI, CNPJ nº 12.470.141/0001-57, R\$ 5.694,41, **c)** Gramado Distribuidora e Comércio - EIRELI, CNPJ nº 19.808.881/0001-08 R\$ 3.106,63, **d)** J. M. da Penha Correa Siqueira, CNPJ nº 35.741.897/0001-99, R\$ 192,55, **e)** L. B. Leão Júnior Produtos Alimentícios EIRELI - ME, CNPJ nº 05.920.168/0001-39, R\$ 739,10, **f)** R. L. de Campos P. Correa, CNPJ nº 11.072.640/0001-23, R\$ 4.661,90, **g)** Supermercado Teodoro LTDA, CNPJ nº 07.854.126/0001-72, R\$ 1.877,17, **Contratante:** Escola Estadual Décio Luiz Furigo. **Contratada:** **a)** A. M. Degraus - Panificadora e Pizzaria LTDA, CNPJ nº 00.681.511/0001-16, R\$ 711,00, **b)** D. L. Cardoso - EIRELI, CNPJ nº 12.470.141/0001-57, R\$ 7.580,06, **c)** Gramado Distribuidora e Comércio - EIRELI, CNPJ nº 19.808.881/0001-08 R\$ 4.329,07, **d)** J. M. da Penha Correa Siqueira, CNPJ nº 35.741.897/0001-99, R\$ 475,70, **e)** L. B. Leão Júnior Produtos Alimentícios EIRELI - ME, CNPJ nº 05.920.168/0001-39, R\$ 452,85, **f)** R. L. de Campos P. Correa, CNPJ nº 11.072.640/0001-23, R\$ 2.070,55, **g)** Supermercado Teodoro LTDA, CNPJ nº 07.854.126/0001-72, R\$ 21.515,32, **Contratante:** Escola Estadual Irmã Lucinda Facchini. **Contratada:** **a)** A. M. Degraus - Panificadora e Pizzaria LTDA, CNPJ nº 00.681.511/0001-16, R\$ 1.650,60, **b)** D. L. Cardoso - EIRELI, CNPJ nº 12.470.141/0001-57, R\$ 12.579,80, **c)** Gramado Distribuidora e Comércio - EIRELI, CNPJ nº 19.808.881/0001-08 R\$ 7.140,00, **d)** J. M. da Penha Correa Siqueira, CNPJ nº 35.741.897/0001-99, R\$ 509,65, **e)** L. B. Leão Júnior Produtos Alimentícios EIRELI - ME, CNPJ nº 05.920.168/0001-39, R\$ 1.650,60, **f)** R. L. de Campos P. Correa, CNPJ nº 11.072.640/0001-23, R\$ 14.600,00, **g)** Supermercado Teodoro LTDA, CNPJ nº 07.854.126/0001-72, R\$ 2.780,00, **Contratante:** Escola Estadual Dr. Manoel José Murinho. **Contratada:** **a)** A. M. Degraus - Panificadora e Pizzaria LTDA, CNPJ nº 00.681.511/0001-16, R\$ 877,50, **b)** D. L. Cardoso - EIRELI, CNPJ nº 12.470.141/0001-57, R\$ 8.659,10, **c)** Gramado Distribuidora e Comércio - EIRELI, CNPJ nº 19.808.881/0001-08 R\$ 5.816,53, **d)** J. M. da Penha Correa Siqueira, CNPJ nº 35.741.897/0001-99, R\$ 348,75, **e)** L. B. Leão Júnior Produtos Alimentícios EIRELI - ME, CNPJ nº 05.920.168/0001-39, R\$ 1.394,90, **f)** R. L. de Campos P. Correa, CNPJ nº 11.072.640/0001-23, R\$ 10.623,40, **g)** Supermercado Teodoro LTDA, CNPJ nº 07.854.126/0001-72, R\$ 3.596,60, **Contratante:** Escola Estadual João Batista de Almeida. **Contratada:** **a)** A. M. Degraus - Panificadora e Pizzaria LTDA, CNPJ nº 00.681.511/0001-16, R\$ 1.576,80, **b)** D. L. Cardoso - EIRELI, CNPJ nº 12.470.141/0001-57, R\$ 1.576,80, **c)** Gramado Distribuidora e Comércio - EIRELI, CNPJ nº 19.808.881/0001-08 R\$ 9.004,83, **d)** J. M. da Penha Correa Siqueira, CNPJ nº 35.741.897/0001-99, R\$ 583,80, **e)** L. B. Leão Júnior Produtos Alimentícios EIRELI - ME, CNPJ nº 05.920.168/0001-39, R\$ 2.331,30, **f)** R. L. de Campos P. Correa, CNPJ nº 11.072.640/0001-23, R\$ 14.664,80, **g)** Supermercado Teodoro LTDA, CNPJ nº 07.854.126/0001-72, R\$ 5.322,80, **Contratante:** Escola Estadual Nilce Maria de Magalhães. **Contratada:** **a)** A. M. Degraus - Panificadora e Pizzaria LTDA, CNPJ nº 00.681.511/0001-16, R\$ 1.125,00, **b)** D. L. Cardoso - EIRELI, CNPJ nº 12.470.141/0001-57, R\$ 8.636,45, **c)** Gramado Distribuidora e Comércio - EIRELI, CNPJ nº 19.808.881/0001-08 R\$ 5.470,45, **d)** J. M. da Penha Correa Siqueira, CNPJ nº 35.741.897/0001-99, R\$ 348,75, **e)** L. B. Leão Júnior Produtos Alimentícios EIRELI - ME, CNPJ nº 05.920.168/0001-39, R\$ 1.390,70, **f)** R. L. de Campos P. Correa, CNPJ nº 11.072.640/0001-23, R\$ 9.345,90, **g)** Supermercado Teodoro LTDA, CNPJ nº 07.854.126/0001-72, R\$ 3.128,35, **Contratante:** Escola Estadual Plácido de Castro. **Contratada:** **a)** A. M. Degraus - Panificadora e Pizzaria LTDA, CNPJ nº 00.681.511/0001-16, R\$ 21.646,80, **b)** D. L. Cardoso - EIRELI, CNPJ nº 12.470.141/0001-57, R\$ 72.138,46, **c)** Gramado Distribuidora e Comércio - EIRELI, CNPJ nº 19.808.881/0001-08 R\$ 38.335,40, **d)** J. M. da Penha Correa Siqueira, CNPJ nº 35.741.897/0001-99, R\$ 7.446,35, **e)** L. B. Leão Júnior Produtos Alimentícios EIRELI - ME, CNPJ nº 05.920.168/0001-39, R\$ 37.587,90, **f)** R. L. de Campos P. Correa, CNPJ nº 11.072.640/0001-23, R\$ 13.127,65, **g)** Supermercado Teodoro LTDA, CNPJ nº 07.854.126/0001-72, R\$ 34.004,23, **Contratante:** Escola Estadual Serra Azul. **Contratada:** **a)** A. M. Degraus - Panificadora e Pizzaria LTDA, CNPJ nº 00.681.511/0001-16, R\$ 1.856,70, **b)** D. L. Cardoso - EIRELI, CNPJ nº 12.470.141/0001-57, R\$ 18.546,15, **c)** Gramado Distribuidora e Comércio - EIRELI, CNPJ nº 19.808.881/0001-08 R\$ 12.813,23, **d)** J. M. da Penha Correa Siqueira, CNPJ nº 35.741.897/0001-99, R\$ 741,45, **e)** L. B. Leão Júnior Produtos Alimentícios EIRELI - ME, CNPJ nº 05.920.168/0001-39, R\$ 3.295,40, **f)** R. L. de Campos P. Correa, CNPJ nº 11.072.640/0001-23, R\$ 16.506,60, **g)** Supermercado Teodoro LTDA, CNPJ nº 07.854.126/0001-72, R\$ 13.744,54, Diamantino/MT, 23/03/2021.

LAUDA 030**EXTRATO DE SUBSTITUIÇÃO DE FISCAL DE CONVÊNIO DA SECRETARIA DE ESTADO DE EDUCAÇÃO-MT**

Considerando a necessidade de substituir o fiscal de convênio nº 1440-2017, referente ao Processo nº 345650/2017, informamos o novo fiscal a seguir relacionado:

NOVO FISCAL:

CONVÊNIO	MUNICÍPIO	FISCAL
1440-2017	ALTO ARAGUAIA	JOMYLLA MARA DE ARRUDA NEVES MATRÍCULA 263974

AVISO DE CHAMADA PÚBLICA N.º 002/2021.CÂMARA DE NEGÓCIOS DA ALIMENTAÇÃO ESCOLAR DO MUNICÍPIO DE JANGADA/MT.OBJETO: Aquisição de gêneros alimentícios da agricultura familiar e do empreendedor familiar rural, e de suas organizações, para atendimento dos alunos matriculados nas Escolas Estaduais do Município de Jangada/MT, nos termos do Programa Nacional de Alimentação Escolar/PNAE, nos termos do Art. 14 da lei nº. 11.947 de 16/07/2009, Resolução nº 06 de 08/05/2020, IN 005/2019/GS/SEDUC/MT, conforme descrições e especificações apresentadas. Da publicação do Edital ao recebimento do (s) Projeto (s) de Venda (s), será pelo prazo de 20 dias corridos. Classificação e Julgamento: dia 10 de junho de 2021, às 8hs. Apresentação das Amostras: dia 11 de junho de 2021, às 8h e 30min. Local da Sessão da Chamada Pública: Assessoria Pedagógica do município Jangada/MT. Aquisição do Edital: Assessoria Pedagógica do Município de Jangada/MT. Telefone: (65)3344 - 1300. E-mail: jgd.ass.pedagogica@educacao.mt.gov.br. Presidente da Comissão da Chamada Pública: Dinaci Fernandes de Jesus.

AVISO DE CHAMADA PÚBLICA N.º 002/2021.CÂMARA DE NEGÓCIOS DA ALIMENTAÇÃO ESCOLAR DO MUNICÍPIO DE LUCAS DO RIO VERDE/MT.OBJETO: Aquisição de gêneros alimentícios da agricultura familiar e do empreendedor familiar rural, e de suas organizações, para atendimento dos alunos matriculados nas Escolas Estaduais ÂNGELO NADIN, DOM BOSCO, LUIZ CARLOS CECONELLO, SOLDADO PM "ADRIANA MORAIS RAMOS, MANOEL DE BARROS e MÁRCIO SCHABATT DE SOUZA do Município de LUCAS DO RIO VERDE/MT, nos termos do Programa Nacional de Alimentação Escolar/PNAE, nos termos do Art. 14 da lei nº. 11.947 de 16/07/2009, Resolução nº 06 de 08/05/2020, IN 005/2019/GS/SEDUC/MT, conforme descrições e especificações apresentadas. Da publicação do Edital ao recebimento do (s) Projeto (s) de Venda (s), será pelo prazo de 20 dias corridos. Classificação e Julgamento: **dia 14 de junho de 2021, às 8 h.** Apresentação das Amostras: dia 15 de junho de 2021, às 8 h. Local da Sessão da Chamada Pública: Assessoria Pedagógica de Lucas do Rio Verde/MT, situada na Avenida São Paulo, 180 - E Bairro Alvorada. Aquisição do Edital: Assessoria Pedagógica do Município de Lucas do Rio Verde/MT. Telefone (s): (65) 3549-2666. E-mail: lrv.ass.pedagogica@educacao.mt.gov.br. Presidente da Comissão da Chamada Pública: Denise T. Dalberto.

AVISO DE CHAMADA PÚBLICA N.º 002/2021.CÂMARA DE NEGÓCIOS DA ALIMENTAÇÃO ESCOLAR DO MUNICÍPIO DE NOVA CANAÃ DO NORTE/MT.OBJETO: Aquisição de gêneros alimentícios da agricultura familiar e do empreendedor familiar rural, e de suas organizações, para atendimento dos alunos matriculados na Escola Estadual "Nova Canaã", Escola Estadual Nova União e Escola Estadual Ivone B. de Lima do Município de Nova Canaã do Norte/MT, nos termos do Programa Nacional de Alimentação Escolar/PNAE, nos termos do Art. 14 da lei nº. 11.947 de 16/07/2009, Resolução nº 06 de 08/05/2020, IN 005/2019/GS/SEDUC/MT, conforme descrições e especificações apresentadas. Da publicação do Edital ao recebimento do (s) PROJETO (s) DE VENDA (s), será pelo prazo de 20 dias corridos. Classificação e Julgamento: **dia 10 de junho 2021, às 8 h e 30 min.** Apresentação das Amostras: dia 11 de junho de 2021, às 8 h e 30 min. Local da Sessão da Chamada Pública: Assessoria Pedagógica de Nova Canaã do Norte. Aquisição do Edital: nº002/2021 do Município de Nova Canaã do Norte/MT. Telefone (s): (66) 35511189. E-mail: ncn.ass.pedagogica@educacao.mt.gov.br. Presidente da Comissão da Chamada Pública: Maria Aparecida de Andrade.

AVISO DE EDITAL DO PREGÃO PRESENCIAL N.º 002/2021.A SECRETARIA DE ESTADO DE EDUCAÇÃO - SEDUC/MT, por intermédio da Câmara de Negócios de Alimentação Escolar do Município de JANGADA/MT, via Pregoeiro Oficial designado e Conselho Deliberativo da Comunidade Escolar-CDCE, tornam público, para conhecimento de todos os interessados, que se acha aberto a Licitação na modalidade Pregão Presencial com Registro de Preços de N.º 002/2021, do tipo Menor Preço Por Item, objetivando o Registro de preços de gêneros alimentícios destinados à alimentação de alunos efetivamente matriculados nas seis Escolas Estaduais localizadas no Município de Jangada/MT, em observância ao Programa de Alimentação Escolar - PNAE/FNDE, conforme descrito neste

Edital e seus anexos, em conformidade com a Lei 10.520/2002; a Lei nº 8.666/93; Resolução nº 06 de 08 de maio de 2020 e a Instrução Normativa nº. **005/2019/GS/SEDUC/MT**. Credenciamento, Recebimento das Propostas de Preço e Documentos de Habilitação: Dia 10 de junho de 2021 às 9h e 30min. Início da Sessão, Abertura, Cadastramento das Propostas, Disputa de Preços e Análise da Documentação de Habilitação: Dia 10 de junho de 2021 às 10h. Apresentação das Amostras: 11/06/2021, 9h e 30min. Local da Audiência Pública: Assessoria Pedagógica do Município de Jangada. Telefone: (65) 3344 - 1300. Aquisição do Edital: Assessoria Pedagógica de Jangada/MT. E-mail: jgd.ass.pedagogica@educacao.mt.gov.br. Pregoeira Oficial: Maria Auxiliadora Martins da Silva Santana.

AVISO DE EDITAL DO PREGÃO PRESENCIAL Nº 002/2021. A SECRETARIA DE ESTADO DE EDUCAÇÃO - SEDUC/MT, por intermédio da Câmara de Negócios de Alimentação Escolar do Município de **LUCAS DO RIO VERDE/MT**, via Pregoeira Oficial designado e Conselho Deliberativo da Comunidade Escolar - CDCE, tornam público, para conhecimento de todos os interessados, que se acha aberto a Licitação na modalidade Pregão Presencial com Registro de Preços de Nº 002/2021, Do Tipo Menor Preço Por Item, objetivando o Registro de preços de gêneros alimentícios destinados à alimentação de alunos efetivamente matriculados nas ESCOLAS ESTADUAIS DOM BOSCO, LUIZ CARLOS CECONELLO, ANGELO NADIN, MÁRCIO SCHABATT DE SOUZA, MILITAR TIRADENTES SOLDADO PM ADRIANA MORAIS RAMOS E MANOEL DE BARROS Escolas Estaduais localizadas no Município de LUCAS DO RIO VERDE/MT, em observância ao Programa de Alimentação Escolar - PNAE/FNDE, conforme descrito neste Edital e seus anexos, em conformidade com a Lei 10.520/2002; a Lei nº 8.666/93; Resolução nº 06 de 08 de maio de 2020 e a Instrução Normativa nº. **005/2019/GS/SEDUC/MT**. Credenciamento, Recebimento das Propostas de Preço e Documentos de Habilitação: Dia 14 de junho de 2021 às 09 h. Início da Sessão, Abertura, Cadastramento das Propostas, Disputa de Preços e Análise da Documentação de Habilitação: Dia 14 de junho de 2021 às 09h e 30min. Apresentação das Amostras: 15/06/2021, às 08 h. Local da Audiência Pública: Assessoria Pedagógica do Município de Lucas do Rio Verde/MT. Telefone: (65) 3549-2666. Aquisição do Edital: Assessoria Pedagógica do município. E-mail: lrv.ass.pedagogica@educacao.mt.gov.br. Pregoeira Oficial: Paula Regina Almeida Silva.

AVISO DE EDITAL DO PREGÃO PRESENCIAL Nº 003/2021. A SECRETARIA DE ESTADO DE EDUCAÇÃO - SEDUC/MT, por intermédio da Câmara de Negócios de Alimentação Escolar do Município de NOVA XAVANTINA/MT, via PREGOEIRO OFICIAL designado e Conselho Deliberativo da Comunidade Escolar-CDCE, tornam público, para conhecimento de todos os interessados, que se acha aberto a Licitação na modalidade PREGÃO PRESENCIAL COM REGISTRO DE PREÇOS DE Nº 003/2021, do tipo MENOR PREÇO POR ITEM, objetivando o Registro de preços de gêneros alimentícios destinados à alimentação de alunos efetivamente matriculados nas Escolas Estaduais localizadas no Município de NOVA XAVANTINA/MT, em observância ao Programa de Alimentação Escolar - PNAE/FNDE, conforme descrito neste Edital e seus anexos, em conformidade com a Lei 10.520/2002; a Lei nº 8.666/93; Resolução nº 06 de 08 de maio de 2020 e a Instrução Normativa nº. **005/2019/GS/SEDUC/MT**. CREDENCIAMENTO, RECEBIMENTO DAS PROPOSTAS DE PREÇO E DOCUMENTOS DE HABILITAÇÃO: Dia 01 de JUNHO de 2021 às 8:00 h. INÍCIO DA SESSÃO, ABERTURA, CADASTRAMENTO DAS PROPOSTAS, DISPUTA DE PREÇOS E ANÁLISE DA DOCUMENTAÇÃO DE HABILITAÇÃO: Dia 01 de JUNHO de 2021 às 8:30 hs. APRESENTAÇÃO DAS AMOSTRAS: 01/06/2021, as 08:00 hs. LOCAL DA AUDIÊNCIA PÚBLICA: Assessoria Pedagógica do Município de Nova Xavantina Telefone: (66) 3438-3612 AQUISIÇÃO DO EDITAL: Assessoria Pedagógica do município de Nova Xavantina E-mail: NXA.ass.pedagogica@educacao.mt.gov.br PREGOEIRO OFICIAL: Silvânio Vicente da Silva.

PORTARIA Nº 308/2021/GS/SEDUC/MT.

Dispõe sobre instauração de Tomada de Contas Especial e dá outras providências.

O SECRETÁRIO DE ESTADO DE EDUCAÇÃO, no uso de suas atribuições legais e considerando o que dispõe o artigo 77 da Instrução Normativa Conjunta SEPLAN/SEFAZ/CGE nº 001/2015 de 23/02/2015, e artigo 5º da Resolução Normativa nº 24/2014 - TP/TCE/MT de 04/11/2014, e ao teor dos autos nº 341920/2019 e nº 63369/2021;

RESOLVE:

Art. 1º Instaurar **Tomada de Contas Especial**, a fim de apurar supostas irregularidades nas prestações de contas do recurso **Alimentação Escolar - PNAE de 2018** e apurar a ausência da prestação de contas do recurso **Alimentação Escolar - PNAE de 2019** repassados à Escola Estadual **Elídio Murcelli Filho**, localizada no município de **Aripuanã/MT**.

Art. 2º Designar os membros da Comissão Permanente de Tomada de Contas Especial, constituída através da Portaria nº 012/2019/GS/SEDUC/MT, publicada no Diário Oficial de 10/01/2019, **Yarla Christie Schmaedecke**, Técnica Administrativa Educacional, matrícula funcional nº 288620, **Drielle Rodrigues dos Santos**, Técnica Administrativa Educacional, matrícula funcional nº 227688 e **Danielle Augusta Amorim Pereira Leite**, Técnica Administrativa Educacional, matrícula funcional nº 280519, todas lotadas na sede da SEDUC/MT, para sob a presidência da primeira e secretariado pela última, dar cumprimento ao artigo precedente.

Art. 3º A Comissão fica desde logo autorizada a praticar todos os atos necessários ao desempenho de suas funções, devendo as Secretarias Adjuntas, Superintendências, Assessorias, Coordenadorias, Gerências e unidades vinculadas a esta autoridade, prestar colaboração necessária que lhe for requerida pela Comissão de Tomada de Contas Especial.

Art. 4º Determinar que a Comissão inicie seus trabalhos na data da publicação desta Portaria no Diário Oficial do Estado, devendo concluir seus trabalhos no prazo de 120 (cento e vinte) dias, admitida a prorrogação por igual prazo ou a continuidade excepcional do instrutório, sob motivação, para garantir o esclarecimento dos fatos, identificar os agentes responsáveis e quantificar o dano, observando todos os preceitos legais e regulamentares, em especial o que dispõe a Resolução Normativa nº 24/2014 - TP de 04/11/2014.

Publique-se, Registre-se, Cumpra-se.

Cuiabá-MT, 05 de maio de 2021.

ALAN RESENDE PORTO
Secretário de Estado de Educação

PORTARIA Nº 348/2021/GS/SEDUC/MT.

Dispõe sobre a designação de Servidor Público Estadual para representar junto ao DETRAN/MT, no que se refere a emissão de guias e documentos dos veículos pertencentes a SEDUC.

O SECRETÁRIO DE ESTADO DE EDUCAÇÃO, no uso de suas atribuições legais que lhe confere o art. 71, inciso I, II e IV, da Constituição do Estado de Mato Grosso;

Considerando o que dispõe o inciso III e IV, artigo 51 do Regimento Interno da Secretaria de Estado de Educação, aprovado pelo Decreto nº 1.726, de 04 de novembro de 2018;

Considerando declaração protocolada sob o processo nº 195352/2021, assinada pela Secretária Adjunta de Administração Sistemática e Secretário Adjunto Executivo;

RESOLVE:

Art. 1º Designar o Servidor Público Estadual **ADONEZEDECK DA MOTA SILVA**, Matrícula nº 131420, CPF nº 869.405.201-63, ocupante do Cargo de Apoio Administrativo Educacional - AAE, lotado na Coordenadoria de Transporte, para representar a Secretaria de Estado de Educação, perante o Departamento de Trânsito de Mato Grosso - DETRAN, no que se refere a emissão de guias e documentos dos veículos pertencentes a frota da SEDUC.

Art. 2º Esta Portaria entra em vigor na data da sua publicação, revogada as disposições em contrário, em especial a Portaria nº 191/2019/GS/SEDUC/MT, publicada no Diário Oficial de 29 de março de 2019.

Cuiabá-MT, 18 de maio de 2021.

ALAN RESENDE PORTO
Secretário de Estado de Educação

PORTARIA Nº 349/2021/GS/SEDUC/MT.

Dispõe sobre a execução do Plano Estadual de Readaptação do Profissional da Educação - PERPE, objetivando a reinserção do servidor, de acordo com suas capacidades laborais no âmbito da Secretaria de Estado de Educação de Mato Grosso e dá outras providências.

O SECRETÁRIO DE ESTADO DE EDUCAÇÃO, no uso das atribuições legais que lhe confere o art. 71, da Constituição Estadual de Mato Grosso de 1989 e tendo em vista o artigo 37, § 13, da Constituição Federal de 1988; a Emenda Constitucional nº 92, de 21 de agosto de 2020 que altera e acrescenta dispositivos na Constituição do Estado de Mato Grosso; a Lei Complementar nº 04, de 15 de outubro de 1990; a Lei Complementar nº 50, de 01 de outubro de 1998; o Decreto nº 1.050, de 30 de dezembro de 1999; o Decreto 1.919, de 29 de agosto de 2013, a Lei Complementar nº 128, de 11 de julho de 2003; e

CONSIDERANDO que a readaptação é o aproveitamento do servidor em cargo de atribuição e responsabilidade compatíveis com a limitação que tenha sofrido em sua capacidade física ou mental, verificada em inspeção médica;

RESOLVE:

Art. 1º Instituir, no âmbito da Secretaria de Estado de Educação de Mato Grosso, Plano Estadual de Readaptação do Profissional da Educação - PERPE, com finalidade de acolher e acompanhar o servidor em situação de readaptação funcional, que tiver por meio de inspeção médica oficial a confirmação documental de restrição às atividades laborativas (doença física ou mental) no cargo provido, objetivando o restabelecimento da saúde e reinserção ocupacional/laboral.

Art. 2º O Comitê Setorial de Saúde e Segurança no Trabalho - CSSST/SEDUC, composto por profissionais: Psicólogo, Assistente Social, Educador Físico, Pedagogo, Médico, Enfermeiro, Nutricionista, Fisioterapeuta, Engenheiro de Segurança do Trabalho, Fonoaudiólogo e Psicomotricista, que executará o Plano Estadual de Readaptação do Profissional da Educação - PERPE.

Art. 3º A equipe multiprofissional do Comitê Setorial de Saúde e Segurança no Trabalho desenvolverá atividades para a inclusão sociolaboral, no que tange à proposição da plenitude da capacitação dos servidores readaptados, utilizando as seguintes intervenções:

- I - Laboral;
- II - Ergonomia e Ergopsicomotricidade;
- III- Socioemocional;
- IV- Psicossocial;
- V- Bem-Estar;
- VI- Ensino em Saúde Vocal;
- VII- Vida Saudável;
- VIII- Planejamento Pessoal e Profissional;
- IX - Desenvolvimento Pessoal e Laboral;
- X- Aposentadoria Saudável - PPAS.

§ 1º O Comitê Setorial de Saúde e Segurança no Trabalho - CSSST realizará a avaliação do servidor para ser inserido no Programa de Readaptação de Função do Estado de Mato Grosso.

§ 2º A equipe multiprofissional do PERPE desenvolverá no período de 12 (doze) meses, ações, atividades, acompanhamento e monitoramento no âmbito de sua atuação especializada dos perfis de capacidade técnica para desenvolvimento das habilidades, capacidades e iniciativas do servidor readaptado.

§ 3º Será preenchido pela Unidade Escolar formulário (ficha) de acompanhamento individual do servidor readaptado, conforme anexo IV desta Portaria, que deverá ser encaminhado ao Comitê Setorial de Saúde e Segurança no Trabalho - CSSST/SEDUC.

§ 4º Ao final do referido período de acompanhamento e monitoramento do servidor readaptado, a equipe multiprofissional/SEDUC emitirá um atestado de capacidade laborativa.

§ 5º A ação interventiva da equipe multiprofissional/SEDUC será operacionalizada e aplicada pelo Programa ERA - Educação para Redução do Absenteísmo e suas 10 ações.

Art. 4º O Plano Estadual de Readaptação do Profissional da Educação-PERPE, será executado no âmbito da Secretaria de Estado Educação de Mato Grosso observando o fluxo abaixo:

I - realizar levantamento/relatório quinzenal para análise de inconsistência ou concomitância de servidores que se encontram em readaptação de função utilizando sistemas/plataformas da SEDUC/MT;

II - realizar o acolhimento de dados dos servidores em readaptação de função para acompanhamento, conforme o CID (Classificação Internacional de Doenças), separando-os em grupos, para posterior atendimento pelo profissional de perfil de competência técnica exigido para o pleito, emitindo ficha individual do servidor readaptado, discriminando sua capacidade laborativa;

III - o profissional de perfil de competência técnica (Médico ou enfermeiro), efetuará a análise verificando os motivos relacionados à readaptação funcional, as restrições laborativas com ênfase na capacidade laboral do servidor readaptado;

IV- elaborar Plano de Ação que possibilite o acompanhamento, monitoramento e que valorize o servidor readaptado, integrando-o na equipe de trabalho, nas rotinas e fluxos existentes, facilitar a adequação do profissional em nova rotina de trabalho, viabilizar condições para a capacitação e treinamento do profissional nas novas atribuições, acompanhar a integração, adaptação e o desempenho do profissional readaptado;

V - caso necessário, providenciar o encaminhamento e referenciamento do servidor readaptado para tratamento na rede básica de saúde;

VI - monitorar o servidor em seu tratamento de saúde;

VII - emitir relatório mensal contendo os dados e ações interventivas aplicadas para o servidor readaptado;

VIII - realizar o monitoramento/acompanhamento do servidor em readaptação de função pelo período de 12 (doze) meses;

IX - o Comitê Setorial de Saúde e Segurança no Trabalho/SEDUC emitirá Relatório Final (laudo de acompanhamento) e encaminhará à Coordenadoria de Perícia Médica- SEPLAG para validação.

§ 1º O resultado final das atividades desenvolvidas no Plano Estadual de Readaptação do Profissional da Educação - PERPE, constará em relatório final que será enviado à Secretaria Adjunta de Gestão de Pessoas para elaboração de dados e indicadores na prevenção, intervenção e recuperação da saúde dos servidores readaptados da Secretaria de Estado de Educação de Mato Grosso.

Art. 5º O servidor permanecerá na função de readaptação durante todo o ano letivo, em cumprimento às ações e programas da Política de Saúde e Segurança no Trabalho desenvolvidas pelo Comitê Setorial de Saúde e Segurança no Trabalho - CSSST, instituído pelo artigo 12, II, do Decreto 1.919 de 2013.

Art. 6º Nos anexos I, II, III desta Portaria, consta o rol de atividades/atribuições específicas que o servidor em readaptação de função poderá desempenhar, com amparo legal na Lei Complementar 50 de outubro de 1.998.

Art. 7º O Plano Estadual de Readaptação do Profissional da Educação será monitorado e executado pela Superintendência de Desenvolvimento, Aplicação, Saúde e Segurança - SUDASS.

Art. 8º A participação dos membros do Comitê Setorial no Plano Estadual de Readaptação do Profissional da Educação - PERPE, será por meio de remuneração e jornada de trabalho do cargo que ocupam na unidade de lotação e, sem prejuízo das atividades normais do cargo em que ocupa no âmbito do Poder Executivo.

Art. 9º Esta Portaria entra em vigor na data de sua publicação, ficando revogadas as disposições em contrário.

Cuiabá-MT, 18 de maio de 2021.

(Original assinado)

ALAN RESENDE PORTO
Secretário de Estado de Educação

ANEXO I**DAS ATRIBUIÇÕES DO SERVIDOR EM READAPTAÇÃO DE FUNÇÃO - CARGO PROFESSOR**

- 1 - Participar da formulação de políticas educacionais nos diversos âmbitos do Sistema Público de Educação Básica;
- 2 - Elaborar planos, programas e projetos educacionais no âmbito específico de sua atuação;
- 3 - Participar da elaboração do Plano Político - Pedagógico;
- 4 - Desenvolver a regência efetiva;
- 5 - Controlar e avaliar o rendimento escolar dos alunos;
- 6 - Executar tarefa de recuperação de alunos;
- 7 - Participar de reunião de trabalho;
- 8 - Desenvolver pesquisa educacional;
- 9 - Participar de ações administrativas o das interações educativas com a comunidade.

ANEXO II**DAS ATRIBUIÇÕES DO SERVIDOR EM READAPTAÇÃO DE FUNÇÃO - CARGO TÉCNICO ADMINISTRATIVO EDUCACIONAL/TAE**

- 1 - Administração Escolar, cujas principais atividades são: escrituração, arquivo, protocolo, estatística, atas, transferências escolares, boletins, relatórios relativos ao funcionamento das secretarias escolares; assistência e/ou administração dos serviços de almoxarifado, dos serviços de planejamento e orçamentários, dos serviços financeiros; dos serviços de manutenção e controle da infraestrutura; dos serviços de transporte, dos serviços de manutenção, guarda e controle dos materiais e equipamentos para a prática de esportes nas unidades escolares e outros.
- 2 - Multimeios Didáticos, cujas principais atividades são: organizar, controlar e operar quaisquer aparelhos eletrônicos tais como: mimeógrafo, videocassete, televisor, projetor de slides, computador, calculadora, fotocopadora, retroprojetor, bem como outros recursos didáticos de uso especial, atuando ainda, na orientação dos trabalhos de leitura nas bibliotecas escolares, laboratórios e salas de ciências.

ANEXO III

DAS ATRIBUIÇÕES DO SERVIDOR EM READAPTAÇÃO DE FUNÇÃO - CARGO APOIO ADMINISTRATIVO EDUCACIONAL

1 - Nutrição Escolar, cujas principais atividades são: preparar os alimentos que compõem a merenda, manter a limpeza e a organização do local, dos materiais e dos equipamentos necessários ao refeitório e a cozinha, manter a higiene, a organização e o controle dos insumos utilizados na preparação da merenda e das demais refeições.

2 - Manutenção de Infraestrutura, cujas principais atividades são: limpeza e higienização das unidades escolares, execução de pequenos reparos elétricos, hidráulicos, sanitários e de alvenaria, execução da limpeza das áreas externas incluindo serviços de jardinagem.

c) Transporte, cujas principais atividades são: conduzir os veículos pertencentes à Secretaria de Estado de Educação de acordo com as disposições contidas no Código Nacional de Trânsito, manter os veículos sob sua responsabilidade em condições adequadas de uso e, detectar, registrar e relatar ao superior hierárquico todos os eventos mecânicos, elétricos e de funilaria anormais que ocorram com o veículo durante o uso.

d) Vigilância, cujas principais atividades são: fazer a vigilância das áreas internas e externas das unidades escolares e órgão central, comunicar ao diretor das unidades escolares todas as situações de risco à integridade física das pessoas e do patrimônio público.

e) Segurança, cujas principais atividades são: prevenir os alunos e os profissionais da educação de possíveis situações perigosas dentro das unidades escolares; controlar a entrada e saída de pessoas junto às unidades escolares e a SEDUC/MT; detectar, registrar e relatar à direção da unidade escolar ou à chefia imediata, possíveis situações de riscos à integridade física das pessoas e a integridades dos bens públicos sob sua responsabilidade.

ANEXO IV

CADASTRO DO SERVIDOR EM READAPTAÇÃO - PROFESSOR

DADOS PESSOAIS		
Nome:		
Data de Nascimento:	Idade:	Sexo: <input type="checkbox"/> F <input type="checkbox"/> M
RG:	CPF:	
Grau de Escolaridade: <input type="checkbox"/> Fundamental <input type="checkbox"/> Médio <input type="checkbox"/> Superior <input type="checkbox"/> Pós <input type="checkbox"/> Mestrado <input type="checkbox"/> Doutorado		
Estado Civil: <input type="checkbox"/> Solteiro(a) <input type="checkbox"/> Casado(a) <input type="checkbox"/> Divorciado(a)/Separado(a) <input type="checkbox"/> União Estável <input type="checkbox"/> Viúvo(a)		
Matrícula:	Tempo de Serviço:	Cargo:
Unidade de Lotação:		
Contato:		
*CID:	Período Publicado da Readaptação:	
**Capacidade Laborativa:		
Qual ambiente da unidade escolar serão desenvolvidas as atividades?		
ATRIBUIÇÕES		
<input type="checkbox"/> Participar da formulação de políticas educacionais nos diversos âmbitos do Sistema Público de Educação Básica;	<input type="checkbox"/> Elaborar planos, programas e projetos educacionais no âmbito específico de sua atuação;	
<input type="checkbox"/> Participar da elaboração do Plano Político - Pedagógico;	<input type="checkbox"/> Desenvolver a regência efetiva;	
<input type="checkbox"/> Controlar e avaliar o rendimento escolar dos alunos;	<input type="checkbox"/> Executar tarefa de recuperação de alunos;	
<input type="checkbox"/> Participar de reunião de trabalho;	<input type="checkbox"/> Desenvolver pesquisa educacional;	
<input type="checkbox"/> Participar de ações administrativas e das interações educativas com a comunidade.		
<div style="display: flex; justify-content: space-around; margin-top: 20px;"> <div style="text-align: center;"> <hr style="width: 100%;"/> Carimbo e Assinatura Secretário </div> <div style="text-align: center;"> <hr style="width: 100%;"/> Carimbo e Assinatura Diretor </div> </div>		

*Opcional

**Limitação de atividade laboral.

CADASTRO DO SERVIDOR EM READAPTAÇÃO - TAE

DADOS PESSOAIS		
Nome:		
Data de Nascimento:	Idade:	Sexo: <input type="checkbox"/> F <input type="checkbox"/> M
RG:	CPF:	
Grau de Escolaridade: <input type="checkbox"/> Fundamental <input type="checkbox"/> Médio <input type="checkbox"/> Superior <input type="checkbox"/> Pós <input type="checkbox"/> Mestrado <input type="checkbox"/> Doutorado		
Estado Civil: <input type="checkbox"/> Solteiro(a) <input type="checkbox"/> Casado(a) <input type="checkbox"/> Divorciado(a)/Separado(a) <input type="checkbox"/> União Estável <input type="checkbox"/> Viúvo(a)		
Matrícula:	Tempo de Serviço:	Cargo:
Unidade de Lotação:		
Contato:		
*CID:	Período Publicado da Readaptação:	
**Capacidade Laborativa:		
Qual ambiente da unidade escolar serão desenvolvidas as atividades?		
ATRIBUIÇÕES		
<input type="checkbox"/> Escrituração, arquivo, protocolo, estatística, atas, transferências escolares, boletins, relatórios relativos ao funcionamento das secretarias escolares; <input type="checkbox"/> Assistência e/ou administração dos serviços de almoxarifado, dos serviços de planejamento e orçamentários, dos serviços financeiros; <input type="checkbox"/> Assistência e/ou administração dos serviços de manutenção e controle da infraestrutura; <input type="checkbox"/> Assistência e/ou administração dos serviços de transporte, dos serviços de manutenção, <input type="checkbox"/> Guarda e controle dos materiais e equipamentos para a prática de esportes nas unidades escolares e outros. <input type="checkbox"/> Organizar, controlar e operar quaisquer aparelhos eletrônicos tais como: mimeógrafo, videocassete, televisor, projetor de slides, computador, calculadora, fotocopiadora, retroprojetor, bem como outros recursos didáticos de uso especial, atuando ainda, na orientação dos trabalhos de leitura nas bibliotecas escolares, laboratórios e salas de ciências.		
_____ Carimbo e Assinatura Secretário		_____ Carimbo e Assinatura Diretor

*Opcional

**Limitação de atividade laboral.

CADASTRO DO SERVIDOR EM READAPTAÇÃO - AAE

DADOS PESSOAIS		
Nome:		
Data de Nascimento:	Idade:	Sexo: <input type="checkbox"/> F <input type="checkbox"/> M
RG:	CPF:	
Grau de Escolaridade: <input type="checkbox"/> Fundamental <input type="checkbox"/> Médio <input type="checkbox"/> Superior <input type="checkbox"/> Pós <input type="checkbox"/> Mestrado <input type="checkbox"/> Doutorado		
Estado Civil: <input type="checkbox"/> Solteiro(a) <input type="checkbox"/> Casado(a) <input type="checkbox"/> Divorciado(a)/Separado(a) <input type="checkbox"/> União Estável <input type="checkbox"/> Viúvo(a)		
Matrícula:	Tempo de Serviço:	Cargo:
Unidade de Lotação:		
Contato:		
*CID:	Período Publicado da Readaptação:	
**Capacidade Laborativa:		
Qual ambiente da unidade escolar serão desenvolvidas as atividades?		
ATRIBUIÇÕES		
Nutrição Escolar <input type="checkbox"/> Preparar os alimentos que compõem a merenda; <input type="checkbox"/> Manter a limpeza e a organização do local, dos materiais e dos equipamentos necessários ao refeitório e a cozinha; <input type="checkbox"/> Manter a higiene, a organização e o controle dos insumos utilizados na preparação da merenda e das demais refeições.	Manutenção de Infraestrutura <input type="checkbox"/> Limpeza e higienização das unidades escolares <input type="checkbox"/> Execução de pequenos reparos elétricos, hidráulicos, sanitários e de alvenaria, <input type="checkbox"/> Execução da limpeza das áreas externas incluindo serviços de jardinagem;	
Transporte <input type="checkbox"/> Conduzir os veículos pertencentes à Secretaria de Estado de Educação de acordo com as disposições contidas no Código Nacional de Trânsito, <input type="checkbox"/> Manter os veículos sob sua responsabilidade em condições adequadas de uso <input type="checkbox"/> Detectar, registrar e relatar ao superior hierárquico todos os eventos mecânicos, elétricos e de futilaria anormais que ocorram com o veículo durante o uso.	Vigilância <input type="checkbox"/> Fazer a vigilância das áreas internas e externas das unidades escolares e órgão central, <input type="checkbox"/> Comunicar ao diretor das unidades escolar todas as situações de risco à integridade física das pessoas e do patrimônio público.	
Segurança <input type="checkbox"/> Prevenir os alunos e os profissionais da educação de possíveis situações perigosas dentro das unidades escolares; <input type="checkbox"/> Controlar a entrada e saída de pessoas junto às unidades escolares e a SEDUC; <input type="checkbox"/> Detectar, registrar e relatar à direção da unidade escolar ou à chefia imediata, possíveis situações de riscos à integridade física das pessoas e a integridades dos bens públicos sob sua responsabilidade.		
_____ Carimbo e Assinatura Secretário		_____ Carimbo e Assinatura Diretor

*Opcional

**Limitação de atividade laboral.

ANEXO V

**FORMULÁRIO DE ACOMPANHAMENTO – READAPTAÇÃO
EQUIPE MULTIPROFISSIONAL**

DADOS PESSOAIS	
Nome:	
Data de Nascimento:	Idade:
CPF:	Sexo: <input type="checkbox"/> F <input type="checkbox"/> M
Grau de Escolaridade: <input type="checkbox"/> Fundamental <input type="checkbox"/> Médio <input type="checkbox"/> Superior <input type="checkbox"/> Pós <input type="checkbox"/> Mestrado <input type="checkbox"/> Doutorado	
Estado Civil: <input type="checkbox"/> Solteiro(a) <input type="checkbox"/> Casado(a) <input type="checkbox"/> Divorciado(a)/Separado(a) <input type="checkbox"/> União Estável <input type="checkbox"/> Viúvo(a)	
Matricula:	Cargo:
Unidade de Lotação:	
Contato:	
Endereço:	
Bairro:	Município:
1 – Assistente Social:	
2 – Psicólogo:	
3 – Enfermeiro:	
4 – Educador Físico:	
5 – Engenheiro de Segurança no Trabalho:	
6 – Outros:	

Data: ___/___/___

SETASC

SECRETARIA DE ESTADO DE ASSISTÊNCIA SOCIAL E CIDADANIA

RESOLUÇÃO Nº 001/2021/CONDECON/SETASC/MT

Dispõe sobre o Calendário das reuniões ordinárias do Conselho Estadual de Defesa do Consumidor- CONDECON/MT, para o exercício 2021 e da outras providências.

O CONSELHO ESTADUAL DE DEFESA DO CONSUMIDOR - CONDECON-MT, representado neste ato por seu Presidente, no uso de suas atribuições legais, constante da Lei nº 7.813 de 09 de dezembro de 2002 e do Art. 8º e do Capítulo III Art. 11 inciso III do Regimento Interno, considerando ainda a decisão em Plenária da Reunião Ordinária de 18 de fevereiro de 2021.

RESOLVE:

Artigo 1º - Aprovar o calendário das reuniões ordinárias deste Colegiado para o ano de 2021.

Artigo 2º - As reuniões ocorrerão bimestralmente na terceira quarta-feira do mês conforme quadro abaixo:

MÊS	DIA
Fevereiro	18
Abril	14
Junho	16
Agosto	11
Outubro	13
Dezembro	07

Artigo 3º - As reuniões terão início às 14h: 00 e término às 18h: 00

Artigo 4º - Estabelece que as justificativas de ausências das reuniões ordinárias e extraordinárias deverão ser comunicadas a Secretaria Técnica do CONDECON-MT por escrito ou por e-mail condeconmt@setasc.mt.gov.br.

Artigo 5º - Registrada, publicada, cumpra-se.

Cuiabá, 06 de maio 2021.

(original assinada)

FÁBIO NUNES NEVES DE ARAÚJO

Presidente do Conselho Estadual de Defesa do Consumidor
CONDECON/MT - SETASC

SECITEC

SECRETARIA DE ESTADO DE CIÊNCIA, TECNOLOGIA E INOVAÇÃO

SECRETARIA DE ESTADO DE CIÊNCIA TECNOLOGIA E INOVAÇÃO
ERRATA DA PUBLICAÇÃO NO DIÁRIO OFICIAL N. 27.962-
PUBLICADO EM 19/03/2021 - PÁG. 16
PORTARIA Nº 36/2021/GAB/SECITECI

Onde se lê: **Fabio Vieira Alves** - Pregoeiro

Leia-se: **Fabio Vieira Alves** - Presidente

Registre-se, Publique-se, Cumpra-se.

Cuiabá/MT, 09 de abril de 2021.

NILTON BORGES BORGATO

Secretário de Estado de Ciência Tecnologia e Inovação
SECITECI/MT

SEDEC

SECRETARIA DE ESTADO DE DESENVOLVIMENTO ECONÔMICO

*Republica-se por ter saído incorreto
Portaria nº 022/GS/2021-SEDEC/GAB

O SECRETÁRIO DE ESTADO DE DESENVOLVIMENTO ECONÔMICO/MT no uso de suas atribuições legais, e considerando o disposto na Lei nº 7.554 de 10 de dezembro de 2001, alterada pelas Leis nºs: 9.666 de 13 de dezembro de 2011; 9.902 de 16 de abril de 2013; 10.050 de 07/01/2014; 10.177 de 05 de novembro de 2014, Lei nº 10.052 de 15/01/2014; Lei nº 10.212 de 23/12/2014, Decreto nº. 3.006 de 05 de maio de 2004 e Decreto nº 277 de 24/10/2019 que altera dispositivos do Decreto nº 3.006/2004.

RESOLVE:

Art.1º Homologar a Avaliação Anual de Desempenho da servidora da Secretaria de Estado de Desenvolvimento Econômico - SEDEC, referente aos anos de 2019 e 2020 nos termos do Art. 9º do Decreto nº. 3.006 de 05 de maio de 2004.

Registra-se
Publica-se
Cumpra-se.

Cuiabá/MT, 19 de maio de 2021.

Onde se lê:

ANALISTA ADMINISTRATIVO			
MATRÍCULA	NOME	NOTA 2019	NOTA 2020
55573	Angela Leite de Arruda Almeida Silva	9,79	9,78

Leia-se:

ANALISTA DE DESENVOLVIMENTO ECONÔMICO E SOCIAL			
MATRÍCULA	NOME	NOTA 2019	NOTA 2020
55573	Angela Leite de Arruda Almeida Silva	9,79	9,78

(original assinado)

César Alberto Miranda Lima dos Santos Costa

Secretário de Estado de Desenvolvimento Econômico - SEDEC/MT

SECEL

SECRETARIA DE ESTADO DE CULTURA, ESPORTE E LAZER

EXTRATO DO 5º TERMO DE PRORROGAÇÃO "DE OFÍCIO" DE VIGÊNCIA DO TERMO CONVÊNIO Nº 0458-2019/SECEL PROCESSO Nº 567543/2019

PARTES: Secretaria de Estado de Cultura, Esporte e Lazer. - CNPJ nº 03.507.415/0026-00 e o Instituto Cultural América - CNPJ: 567543/2019.

OBJETO: O presente Termo Aditivo tem por objeto a prorrogação da vigência para o dia **05/07/2021**.

ASSINATURA: 18/05/2021.

SIGNATÁRIO: Alberto Machado - Secretário de Estado de Cultura, Esporte e Lazer.

EXTRATO DO 2º TERMO ADITIVO DE PRORROGAÇÃO "DE OFÍCIO" DA VIGÊNCIA DO TERMO DE CONCESSÃO DE AUXÍLIO Nº 0014-2020/SECEL referente ao Processo nº 274879/2020.

PARTES: Secretaria de Estado de Cultura, Esporte e Lazer - CNPJ nº 03.507.415/0026-00 e Leonardo Pinto de Almeida - CPF Nº 036.829.637-74.

OBJETO: O presente Aditivo tem por objeto a prorrogação da vigência original do Termo de Concessão de Auxílio passando o término da vigência para **15/07/2021**.

ASSINATURA: 13/05/2021.

SIGNATÁRIO: Alberto Machado - Secretário de Estado de Cultura, Esporte e Lazer.

EXTRATO DO 9º TERMO ADITIVO DE PRORROGAÇÃO DA VIGÊNCIA DO TERMO CONVÊNIO Nº 0818-2017/SECEL, REFERENTE AO PROCESSO Nº 285803/2017.

PARTES: Secretaria de Estado de Cultura, Esporte e Lazer - CNPJ nº 03.507.415/0026-00 e a Prefeitura Municipal de Paranatinga - CNPJ: 15.023.971/0001-24.

OBJETO: O presente Termo Aditivo tem por objeto a prorrogação da vigência do termo de convênio para o dia 05/06/2021.

ASSINATURA: 18/05/2021

SIGNATÁRIO: Alberto Machado - Secretário de Estado de Cultura, Esporte e Lazer.

EXTRATO DO 1º TERMO ADITIVO DE PRORROGAÇÃO “DE OFÍCIO” DA VIGÊNCIA DO TERMO DE CONCESSÃO DE AUXÍLIO Nº 0026-2020/SECEL referente ao Processo nº 623384/2020.

PARTES: Secretaria de Estado de Cultura, Esporte e Lazer - CNPJ nº 03.507.415/0026-00 e Mari Gema Fontelles de La Cruz - CPF Nº 418284610-91.

OBJETO: O presente Aditivo tem por objeto a prorrogação da vigência original do Termo de Concessão de Auxílio passando o término da vigência para 27/12/2021.

ASSINATURA: 17/05/2021.

SIGNATÁRIO: Alberto Machado - Secretário de Estado de Cultura, Esporte e Lazer.

EXTRATO DO 2º TERMO ADITIVO DE PRORROGAÇÃO “DE OFÍCIO” DA VIGÊNCIA DO TERMO DE CONCESSÃO DE AUXÍLIO Nº 0035-2020/SECEL referente ao Processo nº 281599/2020.

PARTES: Secretaria de Estado de Cultura, Esporte e Lazer - CNPJ nº 03.507.415/0026-00 e Ilson de Oliveira - CPF Nº 581.413.591-34.

OBJETO: O presente Aditivo tem por objeto a prorrogação da vigência original do Termo de Concessão de Auxílio passando o término da vigência para 21/07/2021.

ASSINATURA: 19/05/2021.

SIGNATÁRIO: Alberto Machado - Secretário de Estado de Cultura, Esporte e Lazer.

EXTRATO DO 2º TERMO ADITIVO DE PRORROGAÇÃO “DE OFÍCIO” DA VIGÊNCIA DO TERMO DE FOMENTO Nº 0687-2020/SECEL referente ao Processo nº 349288/2020.

PARTES: Secretaria de Estado de Cultura, Esporte e Lazer - CNPJ nº 03.507.415/0026-00 e o Grupo Artístico Cultural e Meio Ambientalista Chalana - CNPJ Nº 03.402.957/0001-52.

OBJETO: O presente Aditivo tem por objeto a prorrogação da vigência original do Termo de Fomento passando o término da vigência para 13/09/2021.

ASSINATURA: 19/05/2021.

SIGNATÁRIO: Alberto Machado - Secretário de Estado de Cultura, Esporte e Lazer.

EXTRATO DO 5º TERMO ADITIVO DE PRORROGAÇÃO “DE OFÍCIO” DA VIGÊNCIA DO TERMO DE FOMENTO Nº 0157-2019/SECEL referente ao Processo nº 303980-2019.

PARTES: Secretaria de Estado de Cultura, Esporte e Lazer - CNPJ nº 03.507.415/0026-00 e a Associação das Tradicionais Irmandades de Vila Bela - CNPJ Nº 09.641.000/0001-45.

OBJETO: O presente Aditivo tem por objeto a prorrogação da vigência original do Termo de Fomento passando o término da vigência para 27/09/2021.

ASSINATURA: 19/05/2021.

SIGNATÁRIO: Alberto Machado - Secretário de Estado de Cultura, Esporte e Lazer.

EXTRATO DO 6º TERMO ADITIVO DE PRORROGAÇÃO “DE OFÍCIO” DA VIGÊNCIA DO TERMO DE FOMENTO Nº 0445-2019/SECEL referente ao Processo nº 567724/2019.

PARTES: Secretaria de Estado de Cultura, Esporte e Lazer - CNPJ nº 03.507.415/0026-00 e a Associação Mato-grossense de Cultura - CNPJ Nº 18.630.208/0001-50.

OBJETO: O presente Aditivo tem por objeto a prorrogação da vigência original do Termo de Fomento passando o término da vigência para 26/09/2021.

ASSINATURA: 19/05/2021

SIGNATÁRIO: Alberto Machado - Secretário de Estado de Cultura, Esporte e Lazer.

EXTRATO DO 8º TERMO DE PRORROGAÇÃO “DE OFÍCIO” DE VIGÊNCIA DO TERMO CONVÊNIO Nº 0593-2017/2017SECEL, REFERENTE AO PROCESSO Nº 445353/2017.

PARTES: Secretaria de Estado de Cultura, Esporte e Lazer - CNPJ nº 03.507.415/0026-00 e a Prefeitura Municipal de Conquista D’Oeste - CNPJ: 04.219.688/0001-56

OBJETO: O presente Termo Aditivo tem por objeto a prorrogação da vigência do termo de fomento para o dia

ASSINATURA: 19/05/2021

SIGNATÁRIO: Alberto Machado - Secretário de Estado de Cultura, Esporte e Lazer

EXTRATO DO 2º TERMO ADITIVO DE PRORROGAÇÃO DO PRAZO DA VIGÊNCIA DO TERMO DE FOMENTO Nº 0437-2019/FUNDED referente ao Processo nº 563261/2019

PARTES: Fundo de Desenvolvimento Desportivo do Estado de Mato Grosso - CNPJ nº 01.755.662/0001-34 e a Federação Matogrossense de Futebol Sete Society - CNPJ nº 07.646.894/0001-30.

OBJETO: O presente Aditivo tem por objeto a prorrogação do prazo da vigência original do Termo de Fomento passando o término da vigência para 15/01/2022.

ASSINATURA: 19/05/2020.

SIGNATÁRIO: Alberto Machado - Secretário de Estado de Cultura, Esporte e Lazer e Presidente do Fundo de Desenvolvimento Desportivo do Estado de Mato Grosso.

EXTRATO DO 7º TERMO ADITIVO DE PRORROGAÇÃO “DE OFÍCIO” DA VIGÊNCIA DO TERMO DE FOMENTO Nº 0457-2019/SECEL referente ao Processo nº 567736/2019.

PARTES: Secretaria de Estado de Cultura, Esporte e Lazer - CNPJ nº 03.507.415/0026-00 e a Associação Mato-Grossense de Cultura - CNPJ Nº 18.630.208/0001-50.

OBJETO: O presente Aditivo tem por objeto a prorrogação da vigência original do Termo de Fomento passando o término da vigência para 27/09/2021.

ASSINATURA: 19/05/2021.

SIGNATÁRIO: Alberto Machado - Secretário de Estado de Cultura, Esporte e Lazer

EXTRATO DO 2º TERMO ADITIVO DE PRORROGAÇÃO “DE OFÍCIO” DA VIGÊNCIA DO TERMO DE CONCESSÃO DE AUXÍLIO Nº 0018-2020/SECEL referente ao Processo nº 283966/2020.

PARTES: Secretaria de Estado de Cultura, Esporte e Lazer - CNPJ nº 03.507.415/0026-00 e Angela Mastella Coradini - CPF Nº 011.909.881-43.

OBJETO: O presente Aditivo tem por objeto a prorrogação da vigência original do Termo de Concessão de Auxílio passando o término da vigência para 22/07/2021.

ASSINATURA: 19/05/2021.

SIGNATÁRIO: Alberto Machado - Secretário de Estado de Cultura, Esporte e Lazer.

EXTRATO DO 7º TERMO ADITIVO DE PRORROGAÇÃO “DE OFÍCIO” DA VIGÊNCIA DO TERMO DE FOMENTO Nº 0452-2019/SECEL referente ao Processo nº 567715/2019.

PARTES: Secretaria de Estado de Cultura, Esporte e Lazer - CNPJ nº 03.507.415/0026-00 e a Associação Matogrossense de Cultura - CNPJ Nº 18.630.208/0001-50.

OBJETO: O presente Aditivo tem por objeto a prorrogação da vigência original do Termo de Fomento passando o término da vigência para 27/08/2021.

ASSINATURA: 19/05/2021.

SIGNATÁRIO: Alberto Machado - Secretário de Estado de Cultura, Esporte e Lazer.

EXTRATO DO 2º TERMO ADITIVO DE PRORROGAÇÃO “DE OFÍCIO” DA VIGÊNCIA DO TERMO DE CONCESSÃO DE AUXÍLIO Nº 0032-2020/SECEL referente ao Processo nº 9400/2020.

PARTES: Secretaria de Estado de Cultura, Esporte e Lazer - CNPJ nº 03.507.415/0026-00 e Wanderson Alex Moreira Lana - CPF Nº 014.706.461-96.

OBJETO: O presente Aditivo tem por objeto a prorrogação da vigência original do Termo de Concessão de Auxílio passando o término da vigência para 29/06/2021.

ASSINATURA: 19/05/2021.

SIGNATÁRIO: Alberto Machado - Secretário de Estado de Cultura, Esporte e Lazer.

EXTRATO DO 2º TERMO ADITIVO DE PRORROGAÇÃO “DE OFÍCIO” DA VIGÊNCIA DO TERMO DE CONCESSÃO DE AUXÍLIO Nº 0010-2020/SECEL referente ao Processo nº 260713/2020.

PARTES: Secretaria de Estado de Cultura, Esporte e Lazer - CNPJ nº 03.507.415/0026-00 e João Luiz Pereira do Couto - CPF Nº 299.287.701/82.
OBJETO: O presente Aditivo tem por objeto a prorrogação da vigência original do Termo de Concessão de Auxílio passando o término da vigência para **19/07/2021**.

ASSINATURA: 19/05/2021.

SIGNATÁRIO: Alberto Machado - Secretário de Estado de Cultura, Esporte e Lazer.

EXTRATO DO 2º TERMO ADITIVO DE PRORROGAÇÃO “DE OFÍCIO” DA VIGÊNCIA DO TERMO DE FOMENTO Nº 0686-2020/SECEL referente ao Processo nº 349277/2020.

PARTES: Secretaria de Estado de Cultura, Esporte e Lazer - CNPJ nº 03.507.415/0026-00 e o Grupo Artístico Cultural e Meio Ambientalista Chalana - CNPJ Nº 03.402.957/0001-52.

OBJETO: O presente Aditivo tem por objeto a prorrogação da vigência original do Termo de Fomento passando o término da vigência para **17/09/2021**.

ASSINATURA: 19/05/2021.

SIGNATÁRIO: Alberto Machado - Secretário de Estado de Cultura, Esporte e Lazer

EXTRATO DO 3º TERMO ADITIVO DE PRORROGAÇÃO DA VIGÊNCIA DO TERMO DE COLABORAÇÃO Nº 0416-2019/SECEL referente ao Processo nº 549780/2019

PARTES: Secretaria de Estado de Cultura, Esporte e Lazer - CNPJ nº 03.507.415/0026-00 e o Instituto Brasileiro de Audiovisual - CNPJ Nº 02.605.336/0001-03

OBJETO: O presente Aditivo tem por objeto a prorrogação da vigência original do Termo passando o término da vigência para **10/08/2021**

ASSINATURA: 19/05/2021

SIGNATÁRIO: Alberto Machado - Secretário de Estado de Cultura, Esporte e Lazer

EXTRATO DO 6º TERMO DE PRORROGAÇÃO “DE OFÍCIO” DE VIGÊNCIA DO TERMO CONVÊNIO Nº 0348-2018/SECEL PROCESSO Nº 142896/2018.

PARTES: Secretaria de Estado de Cultura, Esporte e Lazer - CNPJ nº 03.507.415/0026-00 e a Prefeitura Municipal de Primavera do Leste - CNPJ: 01.974.088-05.

OBJETO: O presente Termo Aditivo tem por objeto a prorrogação da vigência para o dia **08/01/2022**.

ASSINATURA: 19/05/2021

SIGNATÁRIO: Alberto Machado - Secretário - Secretaria de Estado de Cultura Esporte e Lazer.

EXTRATO DE INEXIGIBILIDADE DE LICITAÇÃO Nº 033/2021/FUNDED ATO DE RATIFICAÇÃO DE INEXIGIBILIDADE

RATIFICO a inexigibilidade de procedimento licitatório em consonância com o Parecer Jurídico, exarado pela Procuradoria Geral do Estado, nos termos do artigo 25, da Lei Federal 8.666/93.

Processo nº. 94856/2021.

Objeto: contratação de prestador de serviço, tecnicamente experiente e qualificado em arbitragem de competições esportivas, que poderão se realizar durante a vigência do Edital de Credenciamento nº 001/2021/SECEL, com comprovação de atuação nas modalidades que compõem as ações esportivas desenvolvidas e apoiadas pela Secretaria de Cultura, Esporte e Lazer do Estado de Mato Grosso - SECEL/MT, através do Fundo Estadual de Desenvolvimento Esportivo-FUNDED.

Contratado(a) : Carlos Alexandre de Souza - CPF: 018.575.401-38.

Valor: Considerando tratar-se de contratação para prestação de serviço por demanda, não é possível mensurar inicialmente o valor total da presente contratação, ficando à conveniência da Administração Pública a demanda de uma ou mais prestações de serviços.

Cuiabá, 19 de maio de 2021.

Eliane Paula da Silva

Secretária Adjunta de Administração Sistêmica/SECEL
 Ordenador de Despesas - Portaria 094/2020/SECEL - DOE 21/10/2020

EXTRATO DE INEXIGIBILIDADE DE LICITAÇÃO Nº 034/2021/FUNDED ATO DE RATIFICAÇÃO DE INEXIGIBILIDADE

RATIFICO a inexigibilidade de procedimento licitatório em consonância com o Parecer Jurídico, exarado pela Procuradoria Geral do Estado, nos termos do artigo 25, da Lei Federal 8.666/93.

Processo nº. 85481/2021.

Objeto: contratação de prestador de serviço, tecnicamente experiente e qualificado em arbitragem de competições esportivas, que poderão se realizar durante a vigência do Edital de Credenciamento nº 001/2021/SECEL, com comprovação de atuação nas modalidades que compõem as ações esportivas desenvolvidas e apoiadas pela Secretaria de Cultura, Esporte e Lazer do Estado de Mato Grosso - SECEL/MT, através do Fundo Estadual de Desenvolvimento Esportivo-FUNDED.

Contratado(a) : Claudio Luis Santos de Campos - CPF: 051.093.381-59.

Valor: Considerando tratar-se de contratação para prestação de serviço por demanda, não é possível mensurar inicialmente o valor total da presente contratação, ficando à conveniência da Administração Pública a demanda de uma ou mais prestações de serviços.

Cuiabá, 19 de maio de 2021.

Eliane Paula da Silva

Secretária Adjunta de Administração Sistêmica/SECEL
 Ordenador de Despesas - Portaria 094/2020/SECEL - DOE 21/10/2020

EXTRATO DE INEXIGIBILIDADE DE LICITAÇÃO Nº 035/2021/FUNDED ATO DE RATIFICAÇÃO DE INEXIGIBILIDADE

RATIFICO a inexigibilidade de procedimento licitatório em consonância com o Parecer Jurídico, exarado pela Procuradoria Geral do Estado, nos termos do artigo 25, da Lei Federal 8.666/93.

Processo nº. 80409/2021.

Objeto: contratação de prestador de serviço, tecnicamente experiente e qualificado em arbitragem de competições esportivas, que poderão se realizar durante a vigência do Edital de Credenciamento nº 001/2021/SECEL, com comprovação de atuação nas modalidades que compõem as ações esportivas desenvolvidas e apoiadas pela Secretaria de Cultura, Esporte e Lazer do Estado de Mato Grosso - SECEL/MT, através do Fundo Estadual de Desenvolvimento Esportivo-FUNDED.

Contratado(a) : Renata Miller Almeida - CPF: 000.068.451-18.

Valor: Considerando tratar-se de contratação para prestação de serviço por demanda, não é possível mensurar inicialmente o valor total da presente contratação, ficando à conveniência da Administração Pública a demanda de uma ou mais prestações de serviços.

Cuiabá, 19 de maio de 2021.

Eliane Paula da Silva

Secretária Adjunta de Administração Sistêmica/SECEL
 Ordenador de Despesas - Portaria 094/2020/SECEL - DOE 21/10/2020

EXTRATO DE INEXIGIBILIDADE DE LICITAÇÃO Nº 036/2021/FUNDED ATO DE RATIFICAÇÃO DE INEXIGIBILIDADE

RATIFICO a inexigibilidade de procedimento licitatório em consonância com o Parecer Jurídico, exarado pela Procuradoria Geral do Estado, nos termos do artigo 25, da Lei Federal 8.666/93.

Processo nº. 76131/2021.

Objeto: contratação de prestador de serviço, tecnicamente experiente e qualificado em arbitragem de competições esportivas, que poderão se realizar durante a vigência do Edital de Credenciamento nº 001/2021/SECEL, com comprovação de atuação nas modalidades que compõem as ações esportivas desenvolvidas e apoiadas pela Secretaria de Cultura, Esporte e Lazer do Estado de Mato Grosso - SECEL/MT, através do Fundo Estadual de Desenvolvimento Esportivo-FUNDED.

Contratado(a) : Christian de Lara Cardoso - CPF: 039.125.641-67.

Valor: Considerando tratar-se de contratação para prestação de serviço por demanda, não é possível mensurar inicialmente o valor total da presente contratação, ficando à conveniência da Administração Pública a demanda de uma ou mais prestações de serviços.

Cuiabá, 19 de maio de 2021.

Eliane Paula da Silva

Secretária Adjunta de Administração Sistêmica/SECEL
Ordenador de Despesas - Portaria 094/2020/SECEL - DOE 21/10/2020

**EXTRATO DE INEXIGIBILIDADE DE LICITAÇÃO Nº 037/2021/FUNDED
ATO DE RATIFICAÇÃO DE INEXIGIBILIDADE**

RATIFICO a inexigibilidade de procedimento licitatório em consonância com o Parecer Jurídico, exarado pela Procuradoria Geral do Estado, nos termos do artigo 25, da Lei Federal 8.666/93.

Processo nº. 103295/2021.

Objeto: contratação de prestador de serviço, tecnicamente experiente e qualificado em arbitragem de competições esportivas, que poderão se realizar durante a vigência do Edital de Credenciamento nº 001/2021/SECEL, com comprovação de atuação nas modalidades que compõem as ações esportivas desenvolvidas e apoiadas pela Secretaria de Cultura, Esporte e Lazer do Estado de Mato Grosso - SECEL/MT, através do Fundo Estadual de Desenvolvimento Esportivo-FUNDED.

Contratado(a) : Enio Antonio de Freitas Junior - CPF: 061.135.361-06.

Valor: Considerando tratar-se de contratação para prestação de serviço por demanda, não é possível mensurar inicialmente o valor total da presente contratação, ficando à conveniência da Administração Pública a demanda de uma ou mais prestações de serviços.

Cuiabá, 19 de maio de 2021.

Eliane Paula da Silva

Secretária Adjunta de Administração Sistêmica/SECEL
Ordenador de Despesas - Portaria 094/2020/SECEL - DOE 21/10/2020

**EXTRATO DE INEXIGIBILIDADE DE LICITAÇÃO Nº 038/2021/FUNDED
ATO DE RATIFICAÇÃO DE INEXIGIBILIDADE**

RATIFICO a inexigibilidade de procedimento licitatório em consonância com o Parecer Jurídico, exarado pela Procuradoria Geral do Estado, nos termos do artigo 25, da Lei Federal 8.666/93.

Processo nº. 86045/2021.

Objeto: contratação de prestador de serviço, tecnicamente experiente e qualificado em arbitragem de competições esportivas, que poderão se realizar durante a vigência do Edital de Credenciamento nº 001/2021/SECEL, com comprovação de atuação nas modalidades que compõem as ações esportivas desenvolvidas e apoiadas pela Secretaria de Cultura, Esporte e Lazer do Estado de Mato Grosso - SECEL/MT, através do Fundo Estadual de Desenvolvimento Esportivo-FUNDED.

Contratado(a) : Felipe Stefany Silviano Pereira - CPF: 017.706.111-18.

Valor: Considerando tratar-se de contratação para prestação de serviço por demanda, não é possível mensurar inicialmente o valor total da presente contratação, ficando à conveniência da Administração Pública a demanda de uma ou mais prestações de serviços.

Cuiabá, 19 de maio de 2021.

Eliane Paula da Silva

Secretária Adjunta de Administração Sistêmica/SECEL
Ordenador de Despesas - Portaria 094/2020/SECEL - DOE 21/10/2020

**EXTRATO DE INEXIGIBILIDADE DE LICITAÇÃO Nº 039/2021/FUNDED
ATO DE RATIFICAÇÃO DE INEXIGIBILIDADE**

RATIFICO a inexigibilidade de procedimento licitatório em consonância com o Parecer Jurídico, exarado pela Procuradoria Geral do Estado, nos termos do artigo 25, da Lei Federal 8.666/93.

Processo nº. 140254/2021.

Objeto: contratação de prestador de serviço, tecnicamente experiente e qualificado em arbitragem de competições esportivas, que poderão se realizar durante a vigência do Edital de Credenciamento nº 001/2021/SECEL, com comprovação de atuação nas modalidades que compõem as ações esportivas desenvolvidas e apoiadas pela Secretaria de Cultura, Esporte e Lazer do Estado de Mato Grosso - SECEL/MT, através do Fundo Estadual de Desenvolvimento Esportivo-FUNDED.

Contratado(a) : Cristiano da Silva Castilho - CPF: 048.905.671-78.

Valor: Considerando tratar-se de contratação para prestação de serviço por demanda, não é possível mensurar inicialmente o valor total da presente contratação, ficando à conveniência da Administração Pública a demanda de uma ou mais prestações de serviços.

Cuiabá, 19 de maio de 2021.

Eliane Paula da Silva

Secretária Adjunta de Administração Sistêmica/SECEL
Ordenador de Despesas - Portaria 094/2020/SECEL - DOE 21/10/2020

**EXTRATO DE INEXIGIBILIDADE DE LICITAÇÃO Nº 040/2021/FUNDED
ATO DE RATIFICAÇÃO DE INEXIGIBILIDADE**

RATIFICO a inexigibilidade de procedimento licitatório em consonância com o Parecer Jurídico, exarado pela Procuradoria Geral do Estado, nos termos do artigo 25, da Lei Federal 8.666/93.

Processo nº. 147032/2021.

Objeto: contratação de prestador de serviço, tecnicamente experiente e qualificado em arbitragem de competições esportivas, que poderão se realizar durante a vigência do Edital de Credenciamento nº 001/2021/SECEL, com comprovação de atuação nas modalidades que compõem as ações esportivas desenvolvidas e apoiadas pela Secretaria de Cultura, Esporte e Lazer do Estado de Mato Grosso - SECEL/MT, através do Fundo Estadual de Desenvolvimento Esportivo-FUNDED.

Contratado(a) : Karoline Diniz Rosa Gusmão de Sousa - CPF: 058.030.141-92.

Valor: Considerando tratar-se de contratação para prestação de serviço por demanda, não é possível mensurar inicialmente o valor total da presente contratação, ficando à conveniência da Administração Pública a demanda de uma ou mais prestações de serviços.

Cuiabá, 19 de maio de 2021.

Eliane Paula da Silva

Secretária Adjunta de Administração Sistêmica/SECEL
Ordenador de Despesas - Portaria 094/2020/SECEL - DOE 21/10/2020

**EXTRATO DE INEXIGIBILIDADE DE LICITAÇÃO Nº 041/2021/FUNDED
ATO DE RATIFICAÇÃO DE INEXIGIBILIDADE**

RATIFICO a inexigibilidade de procedimento licitatório em consonância com o Parecer Jurídico, exarado pela Procuradoria Geral do Estado, nos termos do artigo 25, da Lei Federal 8.666/93.

Processo nº. 83542/2021.

Objeto: contratação de prestador de serviço, tecnicamente experiente e qualificado em arbitragem de competições esportivas, que poderão se realizar durante a vigência do Edital de Credenciamento nº 001/2021/SECEL, com comprovação de atuação nas modalidades que compõem as ações esportivas desenvolvidas e apoiadas pela Secretaria de Cultura, Esporte e Lazer do Estado de Mato Grosso - SECEL/MT, através do Fundo Estadual de Desenvolvimento Esportivo-FUNDED.

Contratado(a) : Marcelo Lima Meira - CPF: 028.849.101-74.

Valor: Considerando tratar-se de contratação para prestação de serviço por demanda, não é possível mensurar inicialmente o valor total da presente contratação, ficando à conveniência da Administração Pública a demanda de uma ou mais prestações de serviços.

Cuiabá, 19 de maio de 2021.

Eliane Paula da Silva

Secretária Adjunta de Administração Sistêmica/SECEL
Ordenador de Despesas - Portaria 094/2020/SECEL - DOE 21/10/2020

**EXTRATO DE INEXIGIBILIDADE DE LICITAÇÃO Nº 042/2021/FUNDED
ATO DE RATIFICAÇÃO DE INEXIGIBILIDADE**

RATIFICO a inexigibilidade de procedimento licitatório em consonância com o Parecer Jurídico, exarado pela Procuradoria Geral do Estado, nos termos do artigo 25, da Lei Federal 8.666/93.

Processo nº. 83556/2021.

Objeto: contratação de prestador de serviço, tecnicamente experiente e qualificado em arbitragem de competições esportivas, que poderão se realizar durante a vigência do Edital de Credenciamento nº 001/2021/SECEL, com comprovação de atuação nas modalidades que compõem as ações esportivas desenvolvidas e apoiadas pela Secretaria de Cultura, Esporte e Lazer do Estado de Mato Grosso - SECEL/MT, através do Fundo Estadual de Desenvolvimento Esportivo-FUNDED.

Contratado(a) : Aparecido Gomes de Souza - CPF: 724.326.081-00.

Valor: Considerando tratar-se de contratação para prestação de serviço por demanda, não é possível mensurar inicialmente o valor total da presente contratação, ficando à conveniência da Administração Pública a demanda de uma ou mais prestações de serviços.

Cuiabá, 19 de maio de 2021.

Eliane Paula da Silva

Secretária Adjunta de Administração Sistêmica/SECEL
Ordenador de Despesas - Portaria 094/2020/SECEL - DOE 21/10/2020

**EXTRATO DE INEXIGIBILIDADE DE LICITAÇÃO Nº 043/2021/FUNDED
ATO DE RATIFICAÇÃO DE INEXIGIBILIDADE**

RATIFICO a inexigibilidade de procedimento licitatório em consonância com o Parecer Jurídico, exarado pela Procuradoria Geral do Estado, nos termos do artigo 25, da Lei Federal 8.666/93.

Processo nº. 108648/2021.

Objeto: contratação de prestador de serviço, tecnicamente experiente e qualificado em arbitragem de competições esportivas, que poderão se realizar durante a vigência do Edital de Credenciamento nº 001/2021/SECEL, com comprovação de atuação nas modalidades que compõem as ações esportivas desenvolvidas e apoiadas pela Secretaria de Cultura, Esporte e Lazer do Estado de Mato Grosso - SECEL/MT, através do Fundo Estadual de Desenvolvimento Esportivo-FUNDED.

Contratado(a) : Luiz Carlos de Jesus Batista - CPF: 961.113.561-00.

Valor: Considerando tratar-se de contratação para prestação de serviço por demanda, não é possível mensurar inicialmente o valor total da presente contratação, ficando à conveniência da Administração Pública a demanda de uma ou mais prestações de serviços.

Cuiabá, 19 de maio de 2021.

Eliane Paula da Silva

Secretária Adjunta de Administração Sistêmica/SECEL
Ordenador de Despesas - Portaria 094/2020/SECEL - DOE 21/10/2020

**EXTRATO DE INEXIGIBILIDADE DE LICITAÇÃO Nº 044/2021/FUNDED
ATO DE RATIFICAÇÃO DE INEXIGIBILIDADE**

RATIFICO a inexigibilidade de procedimento licitatório em consonância com o Parecer Jurídico, exarado pela Procuradoria Geral do Estado, nos termos do artigo 25, da Lei Federal 8.666/93.

Processo nº. 151327/2021.

Objeto: contratação de prestador de serviço, tecnicamente experiente e qualificado em arbitragem de competições esportivas, que poderão se realizar durante a vigência do Edital de Credenciamento nº 001/2021/SECEL, com comprovação de atuação nas modalidades que compõem as ações esportivas desenvolvidas e apoiadas pela Secretaria de Cultura, Esporte e Lazer do Estado de Mato Grosso - SECEL/MT, através do Fundo Estadual de Desenvolvimento Esportivo-FUNDED.

Contratado(a) : Thaymara Mikuni Mendonça - CPF: 048.788.671-24.

Valor: Considerando tratar-se de contratação para prestação de serviço por demanda, não é possível mensurar inicialmente o valor total da presente contratação, ficando à conveniência da Administração Pública a demanda de uma ou mais prestações de serviços.

Cuiabá, 19 de maio de 2021.

Eliane Paula da Silva

Secretária Adjunta de Administração Sistêmica/SECEL
Ordenador de Despesas - Portaria 094/2020/SECEL - DOE 21/10/2020

**EXTRATO DE INEXIGIBILIDADE DE LICITAÇÃO Nº 045/2021/FUNDED
ATO DE RATIFICAÇÃO DE INEXIGIBILIDADE**

RATIFICO a inexigibilidade de procedimento licitatório em consonância com o Parecer Jurídico, exarado pela Procuradoria Geral do Estado, nos termos do artigo 25, da Lei Federal 8.666/93.

Processo nº. 147048/2021.

Objeto: contratação de prestador de serviço, tecnicamente experiente e qualificado em arbitragem de competições esportivas, que poderão se realizar durante a vigência do Edital de Credenciamento nº 001/2021/SECEL, com comprovação de atuação nas modalidades que compõem as ações esportivas desenvolvidas e apoiadas pela Secretaria de Cultura, Esporte e Lazer do Estado de Mato Grosso - SECEL/MT, através do Fundo Estadual de Desenvolvimento Esportivo-FUNDED.

Contratado(a) : Aliffer Junior dos Santos - CPF: 054.849.031-73.

Valor: Considerando tratar-se de contratação para prestação de serviço por demanda, não é possível mensurar inicialmente o valor total da presente contratação, ficando à conveniência da Administração Pública a demanda de uma ou mais prestações de serviços.

Cuiabá, 19 de maio de 2021.

Eliane Paula da Silva

Secretária Adjunta de Administração Sistêmica/SECEL
Ordenador de Despesas - Portaria 094/2020/SECEL - DOE 21/10/2020

**EXTRATO DE INEXIGIBILIDADE DE LICITAÇÃO Nº 046/2021/FUNDED
ATO DE RATIFICAÇÃO DE INEXIGIBILIDADE**

RATIFICO a inexigibilidade de procedimento licitatório em consonância com o Parecer Jurídico, exarado pela Procuradoria Geral do Estado, nos termos do artigo 25, da Lei Federal 8.666/93.

Processo nº. 183084/2021.

Objeto: contratação de prestador de serviço, tecnicamente experiente e qualificado em arbitragem de competições esportivas, que poderão se realizar durante a vigência do Edital de Credenciamento nº 001/2021/SECEL, com comprovação de atuação nas modalidades que compõem as ações esportivas desenvolvidas e apoiadas pela Secretaria de Cultura, Esporte e Lazer do Estado de Mato Grosso - SECEL/MT, através do Fundo Estadual de Desenvolvimento Esportivo-FUNDED.

Contratado(a) : Clauber Victor Andrade Martins - CPF: 977.216.381-00.

Valor: Considerando tratar-se de contratação para prestação de serviço por demanda, não é possível mensurar inicialmente o valor total da presente contratação, ficando à conveniência da Administração Pública a demanda de uma ou mais prestações de serviços.

Cuiabá, 19 de maio de 2021.

Eliane Paula da Silva

Secretária Adjunta de Administração Sistêmica/SECEL
Ordenador de Despesas - Portaria 094/2020/SECEL - DOE 21/10/2020

**EXTRATO DE INEXIGIBILIDADE DE LICITAÇÃO Nº 047/2021/FUNDED
ATO DE RATIFICAÇÃO DE INEXIGIBILIDADE**

RATIFICO a inexigibilidade de procedimento licitatório em consonância com o Parecer Jurídico, exarado pela Procuradoria Geral do Estado, nos termos do artigo 25, da Lei Federal 8.666/93.

Processo nº. 183081/2021.

Objeto: contratação de prestador de serviço, tecnicamente experiente e qualificado em arbitragem de competições esportivas, que poderão se realizar durante a vigência do Edital de Credenciamento nº 001/2021/SECEL, com comprovação de atuação nas modalidades que compõem as ações esportivas desenvolvidas e apoiadas pela Secretaria de Cultura, Esporte e Lazer do Estado de Mato Grosso - SECEL/MT, através do Fundo Estadual de Desenvolvimento Esportivo-FUNDED.

Contratado(a) : Clauber Victor Andrade Martins - CPF: 977.216.381-00.

Valor: Considerando tratar-se de contratação para prestação de serviço por demanda, não é possível mensurar inicialmente o valor total da presente contratação, ficando à conveniência da Administração Pública a demanda de uma ou mais prestações de serviços.

Cuiabá, 19 de maio de 2021.

Eliane Paula da Silva

Secretária Adjunta de Administração Sistêmica/SECEL
Ordenador de Despesas - Portaria 094/2020/SECEL - DOE 21/10/2020

EXTRATO DE INEXIGIBILIDADE DE LICITAÇÃO Nº 048/2021/FUNDED ATO DE RATIFICAÇÃO DE INEXIGIBILIDADE

RATIFICO a inexigibilidade de procedimento licitatório em consonância com o Parecer Jurídico, exarado pela Procuradoria Geral do Estado, nos termos do artigo 25, da Lei Federal 8.666/93.

Processo nº. 149148/2021.

Objeto: contratação de prestador de serviço, tecnicamente experiente e qualificado em arbitragem de competições esportivas, que poderão se realizar durante a vigência do Edital de Credenciamento nº 001/2021/SECEL, com comprovação de atuação nas modalidades que compõem as ações esportivas desenvolvidas e apoiadas pela Secretaria de Cultura, Esporte e Lazer do Estado de Mato Grosso - SECEL/MT, através do Fundo Estadual de Desenvolvimento Esportivo-FUNDED.

Contratado(a) : Edson Eduardo Winckler - CPF: 998.587.111-15.

Valor: Considerando tratar-se de contratação para prestação de serviço por demanda, não é possível mensurar inicialmente o valor total da presente contratação, ficando à conveniência da Administração Pública a demanda de uma ou mais prestações de serviços.

Cuiabá, 19 de maio de 2021.

Eliane Paula da Silva

Secretária Adjunta de Administração Sistêmica/SECEL
Ordenador de Despesas - Portaria 094/2020/SECEL - DOE 21/10/2020

EXTRATO DE INEXIGIBILIDADE DE LICITAÇÃO Nº 049/2021/FUNDED ATO DE RATIFICAÇÃO DE INEXIGIBILIDADE

RATIFICO a inexigibilidade de procedimento licitatório em consonância com o Parecer Jurídico, exarado pela Procuradoria Geral do Estado, nos termos do artigo 25, da Lei Federal 8.666/93.

Processo nº. 178347/2021.

Objeto: contratação de prestador de serviço, tecnicamente experiente e qualificado em arbitragem de competições esportivas, que poderão se realizar durante a vigência do Edital de Credenciamento nº 001/2021/SECEL, com comprovação de atuação nas modalidades que compõem as ações esportivas desenvolvidas e apoiadas pela Secretaria de Cultura, Esporte e Lazer do Estado de Mato Grosso - SECEL/MT, através do Fundo Estadual de Desenvolvimento Esportivo-FUNDED.

Contratado(a) : Cid dos Anjos Costa Filho - CPF: 293.340.801-59.

Valor: Considerando tratar-se de contratação para prestação de serviço por demanda, não é possível mensurar inicialmente o valor total da presente contratação, ficando à conveniência da Administração Pública a demanda de uma ou mais prestações de serviços.

Cuiabá, 19 de maio de 2021.

Eliane Paula da Silva

Secretária Adjunta de Administração Sistêmica/SECEL
Ordenador de Despesas - Portaria 094/2020/SECEL - DOE 21/10/2020

PORTARIA Nº. 069/2021/SECEL

Instaura processo de Tomada de Contas Especial do Termo de Fomento nº. 0475/2018 e determina prazo para sua conclusão.

O SECRETÁRIO DE ESTADO DE CULTURA, ESPORTE E LAZER - SECEL, no uso das atribuições que lhe conferem o art. 71 da Constituição Estadual e, tendo em vista o que dispõe o artigo 13 da Lei Complementar n. 269/2007 e o Regimento Interno do Tribunal de Contas do Estado de Mato Grosso, aprovado pela Resolução n. 014/2007, bem como a Resolução Normativa nº. 24/2014, alterada pela Resolução Normativa nº 027/2017-TP, do referido órgão, **RESOLVE**:

Art. 1º INSTAURAR procedimento de Tomada de Contas Especial do **Termo de Fomento nº. 0475/2018**, celebrado entre a extinta **SECRETARIA DE ESTADO DE CULTURA** e o **INSTITUTO CASE - CNPJ 05.040.569/0001-02**, representado pelo **Sr. Ulisses Flávio Samaniego de Jesus**, com a finalidade de apurar possíveis irregularidades na prestação de contas e elisão do dano ao erário.

Art. 2º A Comissão de Tomada de Contas Especial, instituída pela Portaria nº. 54/2020/SECEL, publicada no Diário Oficial do dia 07/07/2020, pág. 16, que nomeou os membros da Comissão de Tomada de Contas Especial para o exercício de 2020, composta pelos servidores: Palloma Emanuelli Torquato da Silva Quiarense Caetano, Enndi Uemura e Josué Natanael Silva Andrade, sob a presidência do primeiro.

Art. 3º Durante a condução dos trabalhos a Comissão deverá garantir a ampla defesa e o contraditório, bem como o atendimento à Resolução nº. 24/2014 do Egrégio Tribunal de Contas de Mato Grosso.

Art. 4º Fica determinado o prazo de 120 (cento e vinte) dias para a conclusão dos trabalhos. Caso necessário, a Comissão deverá solicitar prorrogação ao Secretário de Estado no prazo de 15 dias contados do termo final para a sua conclusão.

Art. 5º Esta portaria entra em vigor na data de sua publicação.

Cuiabá-MT, 17 de maio de 2020.

ALBERTO MACHADO

Secretário de Estado de Cultura, Esporte e Lazer
(original assinado)

PORTARIA Nº. 070/2021/SECEL

Instaura processo de Tomada de Contas Especial do Termo de Fomento nº. 0333/2019 e determina prazo para sua conclusão.

O SECRETÁRIO DE ESTADO DE CULTURA, ESPORTE E LAZER - SECEL, no uso das atribuições que lhe conferem o art. 71 da Constituição Estadual e, tendo em vista o que dispõe o artigo 13 da Lei Complementar n. 269/2007 e o Regimento Interno do Tribunal de Contas do Estado de Mato Grosso, aprovado pela Resolução n. 014/2007, bem como a Resolução Normativa nº. 24/2014, alterada pela Resolução Normativa nº 027/2017-TP, do referido órgão, **RESOLVE**:

Art. 1º INSTAURAR procedimento de Tomada de Contas Especial do **Termo de Fomento nº. 0333/2019**, celebrado entre a **SECRETARIA DE ESTADO DE CULTURA, ESPORTE E LAZER** e o **INSTITUTO CASE - CNPJ 05.040.569/0001-02**, representado pelo **Sr. Ulisses Flávio Samaniego de Jesus**, com a finalidade de apurar possíveis irregularidades na prestação de contas e elisão do dano ao erário.

Art. 2º A Comissão de Tomada de Contas Especial, instituída pela Portaria nº. 54/2020/SECEL, publicada no Diário Oficial do dia 07/07/2020, pág. 16, que nomeou os membros da Comissão de Tomada de Contas Especial para o exercício de 2020, composta pelos servidores: Palloma Emanuelli Torquato da Silva Quiarense Caetano, Enndi Uemura e Josué Natanael Silva Andrade, sob a presidência do primeiro.

Art. 3º Durante a condução dos trabalhos a Comissão deverá garantir a ampla defesa e o contraditório, bem como o atendimento à Resolução nº. 24/2014 do Egrégio Tribunal de Contas de Mato Grosso.

Art. 4º Fica determinado o prazo de 120 (cento e vinte) dias para a conclusão dos trabalhos. Caso necessário, a Comissão deverá solicitar prorrogação ao Secretário de Estado no prazo de 15 dias contados do termo final para a sua conclusão.

Art. 5º Esta portaria entra em vigor na data de sua publicação.

Cuiabá-MT, 17 de maio de 2020.

ALBERTO MACHADO

Secretário de Estado de Cultura, Esporte e Lazer

(original assinado)

PORTARIA Nº. 071/2021/SECEL

Instaura processo de Tomada de Contas Especial do Termo de Fomento nº. 0254/2019 e determina prazo para sua conclusão.

O SECRETÁRIO DE ESTADO DE CULTURA, ESPORTE E LAZER - SECEL, no uso das atribuições que lhe conferem o art. 71 da Constituição Estadual e, tendo em vista o que dispõe o artigo 13 da Lei Complementar n. 269/2007 e o Regimento Interno do Tribunal de Contas do Estado de Mato Grosso, aprovado pela Resolução n. 014/2007, bem como a Resolução Normativa nº. 24/2014, alterada pela Resolução Normativa nº 027/2017-TP, do referido órgão, **RESOLVE**:

Art. 1º INSTAURAR procedimento de Tomada de Contas Especial do **Termo de Fomento nº. 0254/2019**, celebrado entre a **SECRETARIA DE ESTADO DE CULTURA, ESPORTE E LAZER** e o **INSTITUTO CASE - CNPJ 05.040.569/0001-02**, representado pelo **Sr. Ulisses Flávio Samaniego de Jesus**, com a finalidade de apurar possíveis irregularidades na prestação de contas e elisão do dano ao erário.

Art. 2º A Comissão de Tomada de Contas Especial, instituída pela Portaria nº. 54/2020/SECEL, publicada no Diário Oficial do dia 07/07/2020, pág. 16, que nomeou os membros da Comissão de Tomada de Contas Especial para o exercício de 2020, composta pelos servidores: Palloma Emanuelli Torquato da Silva Quiarense Caetano, Enndi Uemura e Josué Natanael Silva Andrade, sob a presidência do primeiro.

Art. 3º Durante a condução dos trabalhos a Comissão deverá garantir a ampla defesa e o contraditório, bem como o atendimento à Resolução nº. 24/2014 do Egrégio Tribunal de Contas de Mato Grosso.

Art. 4º Fica determinado o prazo de 120 (cento e vinte) dias para a conclusão dos trabalhos. Caso necessário, a Comissão deverá solicitar prorrogação ao Secretário de Estado no prazo de 15 dias contados do termo final para a sua conclusão.

Art. 5º Esta portaria entra em vigor na data de sua publicação.

Cuiabá-MT, 17 de maio de 2020.

ALBERTO MACHADO

Secretário de Estado de Cultura, Esporte e Lazer

(original assinado)

PORTARIA Nº. 072/2021/SECEL

Instaura processo de Tomada de Contas Especial do Termo de Fomento nº. 0298/2019 e determina prazo para sua conclusão.

O SECRETÁRIO DE ESTADO DE CULTURA, ESPORTE E LAZER - SECEL, no uso das atribuições que lhe conferem o art. 71 da Constituição Estadual e, tendo em vista o que dispõe o artigo 13 da Lei Complementar n. 269/2007 e o Regimento Interno do Tribunal de Contas do Estado de Mato Grosso, aprovado pela Resolução n. 014/2007, bem como a Resolução Normativa nº. 24/2014, alterada pela Resolução Normativa nº 027/2017-TP, do referido órgão, **RESOLVE**:

Art. 1º INSTAURAR procedimento de Tomada de Contas Especial do **Termo de Fomento nº. 098/2019**, celebrado entre a **SECRETARIA DE ESTADO DE CULTURA, ESPORTE E LAZER** e o **INSTITUTO CASE - CNPJ 05.040.569/0001-02**, representado pelo **Sr. Ulisses Flávio Samaniego de Jesus**, com a finalidade de apurar possíveis irregularidades na prestação de contas e elisão do dano ao erário.

Art. 2º A Comissão de Tomada de Contas Especial, instituída pela Portaria nº. 54/2020/SECEL, publicada no Diário Oficial do dia 07/07/2020, pág. 16, que nomeou os membros da Comissão de Tomada de Contas Especial para o exercício de 2020, composta pelos servidores: Palloma Emanuelli Torquato da Silva Quiarense Caetano, Enndi Uemura e Josué Natanael Silva Andrade, sob a presidência do primeiro.

Art. 3º Durante a condução dos trabalhos a Comissão deverá garantir a ampla defesa e o contraditório, bem como o atendimento à Resolução nº. 24/2014 do Egrégio Tribunal de Contas de Mato Grosso.

Art. 4º Fica determinado o prazo de 120 (cento e vinte) dias para a conclusão dos trabalhos. Caso necessário, a Comissão deverá solicitar prorrogação ao Secretário de Estado no prazo de 15 dias contados do termo final para a sua conclusão.

Art. 5º Esta portaria entra em vigor na data de sua publicação.

Cuiabá-MT, 17 de maio de 2020.

ALBERTO MACHADO

Secretário de Estado de Cultura, Esporte e Lazer

(original assinado)

PORTARIA Nº. 073/2021/SECEL

Instaura processo de Tomada de Contas Especial do Termo de Fomento nº. 0950/2018 e determina prazo para sua conclusão.

O SECRETÁRIO DE ESTADO DE CULTURA, ESPORTE E LAZER - SECEL, no uso das atribuições que lhe conferem o art. 71 da Constituição Estadual e, tendo em vista o que dispõe o artigo 13 da Lei Complementar n. 269/2007 e o Regimento Interno do Tribunal de Contas do Estado de Mato Grosso, aprovado pela Resolução n. 014/2007, bem como a Resolução Normativa nº. 24/2014, alterada pela Resolução Normativa nº 027/2017-TP, do referido órgão, **RESOLVE**:

Art. 1º INSTAURAR procedimento de Tomada de Contas Especial do **Termo de Fomento nº. 0950/2018**, celebrado entre a extinta **SECRETARIA DE ESTADO DE CULTURA** e o **INSTITUTO CASE - CNPJ 05.040.569/0001-02**, representado pelo **Sr. Ulisses Flávio Samaniego de Jesus**, com a finalidade de apurar possíveis irregularidades na prestação de contas e elisão do dano ao erário.

Art. 2º A Comissão de Tomada de Contas Especial, instituída pela Portaria nº. 54/2020/SECEL, publicada no Diário Oficial do dia 07/07/2020, pág. 16, que nomeou os membros da Comissão de Tomada de Contas Especial para o exercício de 2020, composta pelos servidores: Palloma Emanuelli Torquato da Silva Quiarense Caetano, Enndi Uemura e Josué Natanael Silva Andrade, sob a presidência do primeiro.

Art. 3º Durante a condução dos trabalhos a Comissão deverá garantir a ampla defesa e o contraditório, bem como o atendimento à Resolução nº. 24/2014 do Egrégio Tribunal de Contas de Mato Grosso.

Art. 4º Fica determinado o prazo de 120 (cento e vinte) dias para a conclusão dos trabalhos. Caso necessário, a Comissão deverá solicitar prorrogação ao Secretário de Estado no prazo de 15 dias contados do termo final para a sua conclusão.

Art. 5º Esta portaria entra em vigor na data de sua publicação.

Cuiabá-MT, 17 de maio de 2020.

ALBERTO MACHADO

Secretário de Estado de Cultura, Esporte e Lazer

(original assinado)

PORTARIA Nº. 074/2021/SECEL

Instaura processo de Tomada de Contas Especial do Termo de Fomento nº. 0318/2019 e determina prazo para sua conclusão.

O SECRETÁRIO DE ESTADO DE CULTURA, ESPORTE E LAZER - SECEL, no uso das atribuições que lhe conferem o art. 71 da Constituição Estadual e, tendo em vista o que dispõe o artigo 13 da Lei Complementar n. 269/2007 e o Regimento Interno do Tribunal de Contas do Estado de Mato Grosso, aprovado pela Resolução n. 014/2007, bem como a Resolução Normativa nº. 24/2014, alterada pela Resolução Normativa nº 027/2017-TP, do referido órgão, **RESOLVE**:

Art. 1º INSTAURAR procedimento de Tomada de Contas Especial do **Termo de Fomento nº. 0318/2019**, celebrado entre a **SECRETARIA DE ESTADO DE CULTURA, ESPORTE E LAZER** e o **INSTITUTO CASE - CNPJ 05.040.569/0001-02, representado pelo Sr. Ulisses Flávio Samaniego de Jesus**, com a finalidade de apurar possíveis irregularidades na prestação de contas e elisão do dano ao erário.

Art. 2º A Comissão de Tomada de Contas Especial, instituída pela Portaria nº. 54/2020/SECEL, publicada no Diário Oficial do dia 07/07/2020, pág. 16, que nomeou os membros da Comissão de Tomada de Contas Especial para o exercício de 2020, composta pelos servidores: Palloma Emanuelli Torquato da Silva Quiarense Caetano, Enndi Uemura e Josué Natanael Silva Andrade, sob a presidência do primeiro.

Art. 3º Durante a condução dos trabalhos a Comissão deverá garantir a ampla defesa e o contraditório, bem como o atendimento à Resolução nº. 24/2014 do Egrégio Tribunal de Contas de Mato Grosso.

Art. 4º Fica determinado o prazo de 120 (cento e vinte) dias para a conclusão dos trabalhos. Caso necessário, a Comissão deverá solicitar prorrogação ao Secretário de Estado no prazo de 15 dias contados do termo final para a sua conclusão.

Art. 5º Esta portaria entra em vigor na data de sua publicação.

Cuiabá-MT, 17 de maio de 2020.

ALBERTO MACHADO

Secretário de Estado de Cultura, Esporte e Lazer
(original assinado)

PORTARIA Nº. 075/2021/SECEL

Instaura processo de Tomada de Contas Especial do Termo de Fomento nº. 1240/2018 e determina prazo para sua conclusão.

O SECRETÁRIO DE ESTADO DE CULTURA, ESPORTE E LAZER - SECEL, no uso das atribuições que lhe conferem o art. 71 da Constituição Estadual e, tendo em vista o que dispõe o artigo 13 da Lei Complementar n. 269/2007 e o Regimento Interno do Tribunal de Contas do Estado de Mato Grosso, aprovado pela Resolução n. 014/2007, bem como a Resolução Normativa nº. 24/2014, alterada pela Resolução Normativa nº 027/2017-TP, do referido órgão, **RESOLVE**:

Art. 1º INSTAURAR procedimento de Tomada de Contas Especial do **Termo de Fomento nº. 1240/2018**, celebrado entre a extinta **SECRETARIA DE ESTADO DE CULTURA** e o **INSTITUTO CASE - CNPJ 05.040.569/0001-02, representado pelo Sr. Ulisses Flávio Samaniego de Jesus**, com a finalidade de apurar possíveis irregularidades na prestação de contas e elisão do dano ao erário.

Art. 2º A Comissão de Tomada de Contas Especial, instituída pela Portaria nº. 54/2020/SECEL, publicada no Diário Oficial do dia 07/07/2020, pág. 16, que nomeou os membros da Comissão de Tomada de Contas Especial para o exercício de 2020, composta pelos servidores: Palloma Emanuelli Torquato da Silva Quiarense Caetano, Enndi Uemura e Josué Natanael Silva Andrade, sob a presidência do primeiro.

Art. 3º Durante a condução dos trabalhos a Comissão deverá garantir a ampla defesa e o contraditório, bem como o atendimento à Resolução nº. 24/2014 do Egrégio Tribunal de Contas de Mato Grosso.

Art. 4º Fica determinado o prazo de 120 (cento e vinte) dias para a conclusão dos trabalhos. Caso necessário, a Comissão deverá solicitar prorrogação ao Secretário de Estado no prazo de 15 dias contados do termo final para a sua conclusão.

Art. 5º Esta portaria entra em vigor na data de sua publicação.

Cuiabá-MT, 17 de maio de 2020.

ALBERTO MACHADO

Secretário de Estado de Cultura, Esporte e Lazer
(original assinado)

PORTARIA Nº. 077/2021/SECEL/MT

Revoga a Portaria nº 055/2021/SECEL/MT, que dispõe sobre realização de **Eleição Suplementar** para o Conselho Estadual de Cultura - CEC/MT, e indica Comissão Eleitoral.

O SECRETÁRIO DE ESTADO DE CULTURA, ESPORTE E LAZER e Presidente do Conselho Estadual de Cultura do Estado de Mato Grosso, no uso das atribuições que lhe são conferidas pelo artigo 71, incisos I, II e IV da Constituição Estadual de Mato Grosso, Lei nº 10.378, de 01 de março de 2016, e Art. 7º § 5º, do Regimento Interno do Conselho Estadual de Cultura.

Considerando decisão do Pleno em Reunião Ordinária realizada no dia 11 de maio de 2021.

RESOLVE:

Art. 1º - Revogar a Portaria nº 055/2021/SECEL/MT, de 14/04/2021, DOE nº 27.978, página 38.

Art. 2º - Esta Portaria entra em vigor na data de sua publicação.

Cuiabá/MT, 18 de maio de 2021.

Alberto Machado

Presidente do Conselho Estadual de Cultura
Secretário de Cultura, Esporte e Lazer.

*Original assinado

SES**SECRETARIA DE ESTADO DE SAÚDE**

SECRETARIA DE ESTADO DE SAÚDE
COORDENADORIA DE CONTRATOS - CCTR/SES/MT
EXTRATO DO 1º TERMO ADITIVO AO CONTRATO Nº 043/2021/SES/MT
- DISPENSA DE LICITAÇÃO Nº 008/2021

CONTRATANTE: SECRETARIA DE ESTADO DE SAÚDE/SES/MT - Representado pelo Secretário, **DANIELLE PEDROSO DIAS CARMONA BERTUCINI**.

CONTRATADA: AROEIRA CONTRUÇÕES LTDA - Representada por **RODRIGO FERNANDO SQUAREZI**

OBJETO: "contratação de serviços para Ampliação da Rede de Frio do Escritório Regional da Baixada Cuiabana, localizada no Município de Cuiabá - Mato Grosso" O presente termo aditivo tem como objeto a **Prorrogação de prazo de vigência do Contrato nº 043/2021/SES/MT**, de acordo com Art. 24, da Lei 8.666/93.

DOTAÇÃO ORÇAMENTÁRIA: UO: 21601; Elemento: 44.90.51; Fonte: 134
VIGÊNCIA: 60 (sessenta) dias, tendo início em 24/08/2021 e término em 23/10/2021.

PRAZO E EXECUÇÃO: 60 (SESSENTA) dias 26/04/2021 a 25/06/2021.

DATA DE ASSINATURA: 26/04/2021.

AVISO DE LICITAÇÃO
PREGÃO ELETRÔNICO Nº 036/2021/SES/MT
Processo n. 444564/2020

A Secretaria de Estado de Saúde do Estado de Mato Grosso torna público que realizará a licitação em epígrafe, conforme indicado abaixo.

DATA DE CADASTRAMENTO DE PROPOSTAS: a partir do dia 20/05/2021 até às 08h59min do dia 27/05/2021 (horário de Brasília).

DATA DE ABERTURA DA SESSÃO E PROPOSTAS: a partir das 09h00min do dia 27/05/2021 (horário de Brasília).

Objeto: **"Aquisição DE ETIQUETAS UTILIZADAS PARA IMPRESSÃO DE CÓDIGO DE AMOSTRAS DO NOVO CORONAVÍRUS (COVID19) JUNTO AO SISTEMA DE INFORMAÇÃO GAL - GERENCIADOR DE AMBIENTE LABORATORIAL, e MATERIAIS UTILIZADOS NO ARQUIVO DE AMOSTRAS (CAIXA ARQUIVO), com o objetivo de fomentar a capacidade de arquivo das amostras analisadas do Novo Coronavírus (COVID19) atender ao Laboratório Central de Saúde Pública - LACEN/MT**

O Edital está disponível no Portal de Aquisições (link:www.comprasgovernamentais.gov.br), onde será realizada a sessão pública e todas as operações relativas ao certame. E no site da Secretaria de Estado de Saúde Link: <http://www.saude.mt.gov.br/licitacao-editais>. Contato: E-mail pregao@ses.mt.gov.br e (65) 3613-5410 - Coordenadoria de Aquisições.

Cuiabá-MT, 19 de maio de 2021.

Ideuzete Maria da Silva
Pregoeira Oficial -SES/MT
(Original Assinado nos Autos)

RESOLUÇÃO CIB/MT AD REFERENDUM Nº 46 DE 19 DE MAIO DE 2021.

Dispõe sobre a distribuição de Teste rápido imunocromatográfico por antígeno COVID-19 Ag para detecção dos casos do novo coronavírus (COVID-19) para os municípios do Estado de Mato Grosso.

A COMISSÃO INTERGESTORES BIPARTITE DO ESTADO DE MATO GROSSO - CIB/MT, no uso de suas atribuições legais e considerando:

I - A Lei n.º 13.979, de 6 de fevereiro de 2020, que dispõe sobre as medidas para enfrentamento da emergência de saúde pública de importância internacional decorrente do Coronavírus responsável pelo surto de 2019;

II - O Boletim Epidemiológico Especial n.º 37/SVS/MS, onde segundo as diretrizes da OMS, durante os primeiros dias após o início dos sintomas da COVID-19 (aproximadamente 1 a 5 dias), proteínas virais são geradas (antígeno) e podem ser detectadas por diferentes testes (ELISA, imunofluorescência ou testes rápidos de detecção de antígenos);

III - O Guia de Vigilância Epidemiológica Emergência de Saúde Pública de Importância Nacional pela Doença pelo Coronavírus 2019, que considera testes rápido imunocromatográfico para pesquisa de antígenos do COVID-19 para diagnóstico na fase aguda da doença (janela do 2º ao 7º dia após início dos sintomas).

IV - O teste rápido de detecção de antígeno pode ser usado como critério de confirmação (associado com a definição de caso, histórico clínico e epidemiológico) e para tomada de decisões de saúde pública (isolamento domiciliar);

V - A Nota Técnica n.º 003/SVS/LACEN/GBAVS/SES-MT, que esclarece quanto ao uso e critérios para utilização do Teste Rápido de Antígeno;

VI - A necessidade de distribuição de Teste rápido imunocromatográfico por antígeno COVID-19 Ag para detecção dos casos do novo coronavírus (COVID-19), para atender os municípios de forma complementar às atividades de detecção e monitoramento dos casos de COVID-19, para tratamento oportuno da doença.

RESOLVE:

Art. 1º Aprovar a distribuição de 185.300 (cento e oitenta e cinco mil e trezentos) testes rápidos imunocromatográficos por antígeno COVID-19 Ag para detecção dos casos do novo coronavírus (COVID-19) para os municípios do Estado de Mato Grosso, provenientes da aquisição da SES/MT.

§1º Para a distribuição dos testes foi estabelecido um número máximo de 15.000 testes por município, portanto os municípios que após a aplicação dos critérios passaram deste número máximo, o quantitativo foi arredondado para o número máximo.

Art. 2º A distribuição dos testes para atender os municípios, se dará conforme disposto na *Tabela 03 - Distribuição por população e IDH dos municípios* do Anexo Único desta Resolução, e a *Tabela 02 - Cálculo exemplo* do Anexo Único desta Resolução exemplifica a sua memória de cálculo, sendo:

I - Calcula-se a coluna (A) multiplicando a população estimada do município por 5,67% (valor aproximado), obtém-se o quantitativo de testes que o município receberia por critério populacional.

II - Do valor da coluna (A), extrai-se 40% que corresponde a distribuição por critério populacional (cerca de 2,27%).

III - Do restante de testes (60%) coluna (C), aplica-se o critério do IDH, sendo que:

a) Se o IDH do município for menor do que o IDH do estado (0,727), calcula-se o quantitativo utilizando o valor da Coluna (C) + 30%;

b) Se o IDH do município for igual ou maior do que o IDH do estado (0,727), calcula-se o quantitativo utilizando o valor da Coluna (C) - 25%.

Art. 3º O teste deverá ser utilizado seguindo as orientações da Nota Técnica n.º 98/2020-GCLAB/DAEVS/SVS/MS do Ministério da Saúde e Nota Técnica n.º 003/SVS/LACEN/GBAVS/SES-MT, que tratam das orientações e recomendações sobre a utilização do teste rápido de antígenos contra SARS-CoV2.

Art. 4º Para toda testagem realizada (RT-qPCR e TR Antígeno), o caso é considerado suspeito e deve ser notificado no Sistema de informação do estado - INDICASUS, e se negativo deve ser registrado como descartado.

Art. 5º Esta Resolução entra em vigor após homologada pelo plenário da CIB/MT.

Cuiabá/MT, 19 de maio de 2021.

(Original assinado)
 Gilberto Gomes de Figueiredo
 Presidente da CIB /MT

(Original assinado)
 Marco Antônio Norberto Felipe
 Presidente do COSEMS/MT

**ANEXO ÚNICO DA RESOLUÇÃO CIB/MT AD REFERENDUM Nº 46
DE 19 DE MAIO DE 2021.**

Tabela 01 - Memória de cálculo consumo estimado

Mês	Soma de Amostras Positivas	Soma de Amostras Negativas	Razão testes para cada caso positivo	Média da Razão testes para cada caso positivo	Soma de Confirmados	Média de casos confirmados	Total estimado do uso de teste por mês
dez/20	5.594	18.159	3,25	2,34	23.373	24.599	57.561
jan/21	13.909	24.409	1,75		32.611		
fev/21	7.404	14.913	2,01		17.812		

Tabela 02 - Cálculo exemplo

População Município exemplo (nº fictício)	(A) Quantidade de testes que receberia por critério populacional (cerca de 5,67% X população) (100%)	(B) Quantidade de testes que receberá por critério populacional (cerca de 2,27%) (40%)	(C) Quantidade de teste restante (Coluna A - Coluna B) (60%)	(D) Quantidade de testes que receberá SE o IDH for menor que do estado (0,727) (Coluna C+30% do total que receberia na Coluna C)	(E) Quantidade de testes que receberá SE o IDH for igual ou maior que do estado (0,727) (Coluna C - 25% do total que receberia na Coluna C)
17.631	1.000	400	600	780	450

Tabela 03 - Distribuição por população e IDH dos municípios

Código Município	Municípios	População Estimada (TCU 2020)	40% testes por critério populacional (cerca de 2,27%)	IDH por SMS 2010	60% testes Conforme IDH*	Total de testes Arredondado devido quantidade p/ caixa (20 unid.)**
510010	Acorizal	5.375	122	0,628	237	360
510020	Água Boa	26.204	594	0,729	667	1.260
510025	Alta Floresta	51.946	1.179	0,714	2.298	3.480
510030	Alto Araguaia	19.379	440	0,704	857	1.300
510035	Alto Boa Vista	6.983	158	0,651	308	460
510040	Alto Garças	12.188	277	0,701	539	820
510050	Alto Paraguai	11.473	260	0,638	507	760
510060	Alto Taquari	11.133	253	0,705	492	740
510080	Apiacás	10.283	233	0,675	454	680
510100	Araguaiana	3.081	70	0,687	136	200
510120	Araguainha	915	21	0,701	40	60
510125	Araputanga	16.951	385	0,725	749	1.140
510130	Arenópolis	9.502	216	0,704	420	640
510140	Aripuanã	22.714	515	0,675	1.004	1.520
510160	Barão de Melgaço	8.566	194	0,6	378	580
510170	Barra do Bugres	35.307	801	0,693	1.561	2.360
510180	Barra do Garças	61.357	1.392	0,748	1.561	2.960
510185	Bom Jesus do Araguaia	6.706	152	0,661	296	440
510190	Brasnorte	20.135	457	0,696	890	1.340
510250	Cáceres	94.861	2.152	0,708	4.196	6.340
510260	Campinápolis	16.127	366	0,538	713	1.080
510263	Campo Novo do Parecis	36.148	820	0,734	920	1.740
510267	Campo Verde	45.192	1.025	0,744	1.150	2.180
510268	Campos de Júlio	7.070	160	0,75	179	340
510269	Canabrava do Norte	4.726	107	0,667	209	320
510270	Canarana	21.842	496	0,693	966	1.460
510279	Carlinda	10.198	231	0,665	451	680
510285	Castanheira	8.762	199	0,665	387	580
510300	Chapada dos Guimarães	19.912	452	0,688	880	1.340
510305	Cláudia	12.245	278	0,699	541	820
510310	Cocalinho	5.709	130	0,66	252	380
510320	Colíder	33.650	763	0,713	1.488	2.260
510325	Colniza	39.861	904	0,611	1.763	2.660
510330	Comodoro	21.008	477	0,689	929	1.400
510335	Confresa	31.510	715	0,668	1.394	2.100
510336	Conquista D'Oeste	4.101	93	0,718	181	280
510337	Cotriguaçu	20.238	459	0,601	895	1.360
510340	Cuiabá	617.848	14.017	0,785	15.724	15.000

Código Município	Municípios	População Estimada (TCU 2020)	40% testes por critério populacional (cerca de 2,27%)	IDH por SMS 2010	60% testes Conforme IDH*	Total de testes Arredondado devido quantidade p/ caixa (20 unid.)**
510343	Curvelândia	5.245	119	0,69	232	360
510345	Denise	9.544	217	0,683	422	640
510350	Diamantino	22.176	503	0,718	981	1.480
510360	Dom Aquino	8.157	185	0,69	360	540
510370	Feliz Natal	14.523	329	0,692	642	980
510380	Figueirópolis D'Oeste	3.452	78	0,679	152	240
510385	Gaúcha do Norte	7.782	177	0,615	344	520
510390	General Carneiro	5.592	127	0,67	247	380
510395	Glória D'Oeste	3.008	68	0,71	133	200
510410	Guarantã do Norte	36.130	820	0,703	1.598	2.420
510420	Guiratinga	15.245	346	0,705	674	1.020
510450	Indiavaí	2.779	63	0,661	122	180
510452	Ipiranga do Norte	7.935	180	0,727	201	380
510454	Itanhangá	6.885	156	0,71	304	460
510455	Itaúba	3.704	84	0,69	163	240
510460	Itiquira	13.525	307	0,693	598	900
510480	Jaciara	27.921	633	0,735	710	1.340
510490	Jangada	8.451	192	0,63	373	560
510500	Jauru	8.582	195	0,673	379	580
510510	Juara	35.130	797	0,682	1.554	2.360
510515	Juína	41.088	932	0,716	1.817	2.740
510517	Juruena	16.351	371	0,662	723	1.100
510520	Juscimeira	11.168	253	0,714	494	740
510523	Lambari D'Oeste	6.183	140	0,627	273	420
510525	Lucas do Rio Verde	67.620	1.534	0,768	1.721	3.260
510530	Luciara	2.055	47	0,676	90	140
510558	Marcelândia	10.301	234	0,701	455	680
510560	Matupá	16.793	381	0,716	742	1.120
510562	Mirassol d'Oeste	27.937	634	0,704	1.235	1.860
510590	Nobres	15.334	348	0,699	678	1.020
510600	Nortelândia	5.923	134	0,702	262	400
510610	Nossa Senhora do Livramento	13.202	300	0,638	584	880
510615	Nova Bandeirantes	15.660	355	0,65	692	1.040
510620	Nova Brasilândia	3.732	85	0,651	165	260
510621	Nova Canaã do Norte	12.832	291	0,686	567	860
510880	Nova Guarita	4.460	101	0,688	197	300
510618	Nova Lacerda	6.751	153	0,636	298	460
510885	Nova Marilândia	3.306	75	0,704	146	220
510890	Nova Maringá	8.850	201	0,663	391	600
510895	Nova Monte Verde	9.277	210	0,691	410	620
510622	Nova Mutum	46.813	1.062	0,758	1.191	2.260
510617	Nova Nazaré	3.932	89	0,595	173	260
510623	Nova Olímpia	20.563	467	0,682	909	1.380
510619	Nova Santa Helena	3.737	85	0,714	165	260
510624	Nova Ubiratã	12.264	278	0,669	542	820
510625	Nova Xavantina	21.514	488	0,704	951	1.440
510627	Novo Horizonte do Norte	4.022	91	0,664	177	260
510626	Novo Mundo	9.363	212	0,674	414	620
510631	Novo Santo Antônio	2.705	61	0,653	119	180
510628	Novo São Joaquim	4.949	112	0,649	218	340
510629	Paranaíta	11.257	255	0,672	498	760
510630	Paranatinga	22.874	519	0,667	1.011	1.540
510637	Pedra Preta	17.793	404	0,679	787	1.200
510642	Peixoto de Azevedo	35.338	802	0,649	1.563	2.360
510645	Planalto da Serra	2.649	60	0,656	117	180
510650	Poconé	32.915	747	0,652	1.456	2.200
510665	Pontal do Araguaia	6.843	155	0,734	174	320
510670	Ponte Branca	1.550	35	0,686	68	100
510675	Pontes e Lacerda	45.774	1.038	0,703	2.025	3.060
510677	Porto Alegre do Norte	12.685	288	0,673	561	840
510680	Porto dos Gaúchos	5.392	122	0,685	238	360
510682	Porto Esperidião	12.097	274	0,652	535	800

Código Município	Municípios	População Estimada (TCU 2020)	40% testes por critério populacional (cerca de 2,27%)	IDH por SMS 2010	60% testes Conforme IDH*	Total de testes Arredondado devido quantidade p/ caixa (20 unid.)**
510685	Porto Estrela	2.877	65	0,599	127	200
510700	Poxoréo	16.021	363	0,678	708	1.080
510704	Primavera do Leste	62.983	1.429	0,752	1.603	3.040
510706	Querência	17.937	407	0,692	793	1.200
510715	Reserva do Cabaçal	2.743	62	0,676	121	180
510718	Ribeirão Cascalheira	10.329	234	0,67	456	700
510719	Ribeirãozinho	2.422	55	0,692	107	160
510720	Rio Branco	5.153	117	0,707	227	340
510757	Rondolândia	4.036	92	0,64	178	280
510760	Rondonópolis	236.067	5.356	0,755	6.009	11.360
510770	Rosário Oeste	17.067	387	0,65	755	1.140
510775	Salto do Céu	3.295	75	0,666	145	220
510724	Santa Carmem	4.563	104	0,715	201	300
510774	Santa Cruz do Xingu	2.633	60	0,684	116	180
510776	Santa Rita do Trivelato	3.526	80	0,735	89	160
510777	Santa Terezinha	8.460	192	0,609	374	560
510726	Santo Afonso	3.155	72	0,689	139	220
510779	Santo Antônio do Leste	5.323	121	0,655	235	360
510780	Santo Antônio do Leverger	16.819	382	0,656	744	1.120
510785	São Félix do Araguaia	11.801	268	0,668	522	800
510729	São José do Povo	4.105	93	0,661	181	280
510730	São José do Rio Claro	21.011	477	0,682	929	1.400
510735	São José do Xingu	5.620	128	0,719	248	380
510710	São José dos Quatro Marcos	18.846	428	0,657	833	1.260
510740	São Pedro da Cipa	4.779	108	0,66	211	320
510787	Sapezal	26.695	606	0,732	679	1.280
510788	Serra Nova Dourada	1.678	38	0,664	74	120
510790	Sinop	146.005	3.312	0,754	3.716	7.020
510792	Sorriso	92.769	2.105	0,744	2.361	4.460
510794	Tabaporã	9.414	214	0,695	416	640
510795	Tangará da Serra	105.704	2.398	0,729	2.690	5.080
510800	Tapurah	14.046	319	0,714	621	940
510805	Terra Nova do Norte	9.476	215	0,698	419	640
510810	Tesouro	3.824	87	0,655	169	260
510820	Torixoréu	3.547	80	0,716	156	240
510830	União do Sul	3.490	79	0,665	154	240
510835	Vale de São Domingos	3.126	71	0,656	138	200
510840	Várzea Grande	287.882	6.531	0,734	7.328	13.860
510850	Vera	11.402	259	0,68	504	760
510550	Vila Bela da Santíssima Trindade	16.271	369	0,645	719	1.080
510860	Vila Rica	26.496	601	0,688	1.172	1.780
TOTAL		3.526.220	80.000	0,727	120.000	185.300

*Os municípios com IDH menor do que do Estado (0,727) receberão aproximadamente 30% a mais sobre o montante que receberia utilizando como base o total de 120.000 testes e os municípios com IDH igual ou maior receberão aproximadamente 25% a menos que o montante que receberia utilizando como base o total de 120.000 testes.

** Os municípios que ultrapassaram o limite máximo de 15.000 testes após a aplicação dos critérios, o quantitativo foi arredondado para o número máximo.

RESOLUÇÃO CIB/MT AD REFERENDUM Nº 46 DE 19 DE MAIO DE 2021.

Dispõe sobre a distribuição de Teste rápido imunocromatográfico por antígeno COVID-19 Ag para detecção dos casos do novo coronavírus (COVID-19) para os municípios do Estado de Mato Grosso.

A COMISSÃO INTERGESTORES BIPARTITE DO ESTADO DE MATO GROSSO - CIB/MT, no uso de suas atribuições legais e considerando:

I - A Lei n.º 13.979, de 6 de fevereiro de 2020, que dispõe sobre as medidas para enfrentamento da emergência de saúde pública de importância internacional decorrente do Coronavírus responsável pelo surto de 2019;

II - O Boletim Epidemiológico Especial n.º 37/SVS/MS, onde segundo as diretrizes da OMS, durante os primeiros dias após o início dos sintomas da COVID-19 (aproximadamente 1 a 5 dias), proteínas virais são geradas (antígeno) e podem ser detectadas por diferentes testes (ELISA, imunofluorescência ou testes rápidos de detecção de antígenos);

III - O Guia de Vigilância Epidemiológica Emergência de Saúde Pública de Importância Nacional pela Doença pelo Coronavírus 2019, que considera testes rápido imunocromatográfico para pesquisa de antígenos do COVID-19 para diagnóstico na fase aguda da doença (janela do 2º ao 7º dia após início dos sintomas).

IV - O teste rápido de detecção de antígeno pode ser usado como critério de confirmação (associado com a definição de caso, histórico clínico e epidemiológico) e para tomada de decisões de saúde pública (isolamento domiciliar);

V - A Nota Técnica n.º 003/SVS/LACEN/GBAVS/SES-MT, que esclarece quanto ao uso e critérios para utilização do Teste Rápido de Antígeno;

VI - A necessidade de distribuição de Teste rápido imunocromatográfico por antígeno COVID-19 Ag para detecção dos casos do novo coronavírus (COVID-19), para atender os municípios de forma complementar às atividades de detecção e monitoramento dos casos de COVID-19, para tratamento oportuno da doença.

RESOLVE:

Art. 1º Aprovar a distribuição de 185.300 (cento e oitenta e cinco mil e trezentos) testes rápidos imunocromatográficos por antígeno COVID-19 Ag para detecção dos casos do novo coronavírus (COVID-19) para os municípios do Estado de Mato Grosso, provenientes da aquisição da SES/MT.

§1º Para a distribuição dos testes foi estabelecido um número máximo de 15.000 testes por município, portanto os municípios que após a aplicação dos critérios passaram por este número máximo, o quantitativo foi arredondado para o número máximo.

Art. 2º A distribuição dos testes para atender os municípios, se dará conforme disposto na *Tabela 03 - Distribuição por população e IDH dos municípios* do Anexo Único desta Resolução, e a *Tabela 02 - Cálculo exemplo* do Anexo Único desta Resolução exemplifica a sua memória de cálculo, sendo:

I - Calcula-se a coluna (A) multiplicando a população estimada do município por 5,67% (valor aproximado), obtém-se o quantitativo de testes que o município receberia por critério populacional.

II - Do valor da coluna (A), extrai-se 40% que corresponde a distribuição por critério populacional (cerca de 2,27%).

III - Do restante de testes (60%) coluna (C), aplica-se o critério do IDH, sendo que:

a) Se o IDH do município for menor do que o IDH do estado (0,727), calcula-se o quantitativo utilizando o valor da Coluna (C) + 30%;

b) Se o IDH do município for igual ou maior do que o IDH do estado (0,727), calcula-se o quantitativo utilizando o valor da Coluna (C) - 25%.

Art. 3º O teste deverá ser utilizado seguindo as orientações da Nota Técnica n.º 98/2020-GCLAB/DAEVS/SVS/MS do Ministério da Saúde e Nota Técnica n.º 003/SVS/LACEN/GBAVS/SES-MT, que tratam das orientações e recomendações sobre a utilização do teste rápido de antígenos contra SARS-CoV2.

Art. 4º Para toda testagem realizada (RT-qPCR e TR Antígeno), o caso é considerado suspeito e deve ser notificado no Sistema de informação do estado - INDICASUS, e se negativo deve ser registrado como descartado.

Art. 5º Esta Resolução entra em vigor após homologada pelo plenário da CIB/MT.

Cuiabá/MT, 19 de maio de 2021.

(Original assinado)
Gilberto Gomes de Figueiredo
Presidente da CIB /MT

(Original assinado)
Marco Antônio Norberto Felipe
Presidente do COSEMS/MT

ANEXO ÚNICO DA RESOLUÇÃO CIB/MT AD REFERENDUM Nº 46 DE 19 DE MAIO DE 2021.

Tabela 01 - Memória de cálculo consumo estimado

Mês	Soma de Amostras Positivas	Soma de Amostras Negativas	Razão testes para cada caso positivo	Média da Razão testes para cada caso positivo	Soma de Confirmados	Média de casos confirmados	Total estimado do uso de teste por mês
dez/20	5.594	18.159	3,25	2,34	23.373	24.599	57.561
jan/21	13.909	24.409	1,75		32.611		
fev/21	7.404	14.913	2,01		17.812		

Tabela 02 - Cálculo exemplo

População Município exemplo (nº fictício)	(A) Quantidade de testes que receberia por critério populacional (cerca de 5,67% X população) (100%)	(B) Quantidade de testes que receberá por critério populacional (cerca de 2,27%) (40%)	(C) Quantidade de teste restante (Coluna A - Coluna B) (60%)	(D) Quantidade de testes que receberá SE o IDH for menor que do estado (0,727) (Coluna C+30% do total que receberia na Coluna C)	(E) Quantidade de testes que receberá SE o IDH for igual ou maior que do estado (0,727) (Coluna C - 25% do total que receberia na Coluna C)
17.631	1.000	400	600	780	450

Tabela 03 - Distribuição por população e IDH dos municípios

Código Município	Municípios	População Estimada (TCU 2020)	40% testes por critério populacional (cerca de 2,27%)	IDH por SMS 2010	60% testes Conforme IDH*	Total de testes Arredondado devido quantidade p/ caixa (20 unid.)**
510010	Acorizal	5.375	122	0,628	237	360
510020	Água Boa	26.204	594	0,729	667	1.260
510025	Alta Floresta	51.946	1.179	0,714	2.298	3.480

Código Município	Municípios	População Estimada (TCU 2020)	40% testes por critério populacional (cerca de 2,27%)	IDH por SMS 2010	60% testes Conforme IDH*	Total de testes Arredondado devido quantidade p/ caixa (20 unid.)**
510030	Alto Araguaia	19.379	440	0,704	857	1.300
510035	Alto Boa Vista	6.983	158	0,651	308	460
510040	Alto Garças	12.188	277	0,701	539	820
510050	Alto Paraguai	11.473	260	0,638	507	760
510060	Alto Taquari	11.133	253	0,705	492	740
510080	Apiacás	10.283	233	0,675	454	680
510100	Araguaiana	3.081	70	0,687	136	200
510120	Araguainha	915	21	0,701	40	60
510125	Araputanga	16.951	385	0,725	749	1.140
510130	Arenópolis	9.502	216	0,704	420	640
510140	Aripuanã	22.714	515	0,675	1.004	1.520
510160	Barão de Melgaço	8.566	194	0,6	378	580
510170	Barra do Bugres	35.307	801	0,693	1.561	2.360
510180	Barra do Garças	61.357	1.392	0,748	1.561	2.960
510185	Bom Jesus do Araguaia	6.706	152	0,661	296	440
510190	Brasnorte	20.135	457	0,696	890	1.340
510250	Cáceres	94.861	2.152	0,708	4.196	6.340
510260	Campinápolis	16.127	366	0,538	713	1.080
510263	Campo Novo do Parecis	36.148	820	0,734	920	1.740
510267	Campo Verde	45.192	1.025	0,744	1.150	2.180
510268	Campos de Júlio	7.070	160	0,75	179	340
510269	Canabrava do Norte	4.726	107	0,667	209	320
510270	Canarana	21.842	496	0,693	966	1.460
510279	Carlinda	10.198	231	0,665	451	680
510285	Castanheira	8.762	199	0,665	387	580
510300	Chapada dos Guimarães	19.912	452	0,688	880	1.340
510305	Cláudia	12.245	278	0,699	541	820
510310	Cocalinho	5.709	130	0,66	252	380
510320	Colíder	33.650	763	0,713	1.488	2.260
510325	Colniza	39.861	904	0,611	1.763	2.660
510330	Comodoro	21.008	477	0,689	929	1.400
510335	Confresa	31.510	715	0,668	1.394	2.100
510336	Conquista D'Oeste	4.101	93	0,718	181	280
510337	Cotriguaçu	20.238	459	0,601	895	1.360
510340	Cuiabá	617.848	14.017	0,785	15.724	15.000
510343	Curvelândia	5.245	119	0,69	232	360
510345	Denise	9.544	217	0,683	422	640
510350	Diamantino	22.176	503	0,718	981	1.480
510360	Dom Aquino	8.157	185	0,69	360	540
510370	Feliz Natal	14.523	329	0,692	642	980
510380	Figueirópolis D'Oeste	3.452	78	0,679	152	240
510385	Gaúcha do Norte	7.782	177	0,615	344	520
510390	General Carneiro	5.592	127	0,67	247	380
510395	Glória D'Oeste	3.008	68	0,71	133	200
510410	Guarantã do Norte	36.130	820	0,703	1.598	2.420
510420	Guiratinga	15.245	346	0,705	674	1.020
510450	Indiavaí	2.779	63	0,661	122	180
510452	Ipiranga do Norte	7.935	180	0,727	201	380
510454	Itanhangá	6.885	156	0,71	304	460
510455	Itaúba	3.704	84	0,69	163	240
510460	Itiquira	13.525	307	0,693	598	900
510480	Jaciara	27.921	633	0,735	710	1.340
510490	Jangada	8.451	192	0,63	373	560
510500	Jauru	8.582	195	0,673	379	580
510510	Juara	35.130	797	0,682	1.554	2.360
510515	Juína	41.088	932	0,716	1.817	2.740
510517	Juruena	16.351	371	0,662	723	1.100
510520	Juscimeira	11.168	253	0,714	494	740
510523	Lambari D'Oeste	6.183	140	0,627	273	420
510525	Lucas do Rio Verde	67.620	1.534	0,768	1.721	3.260
510530	Luciara	2.055	47	0,676	90	140

Código Município	Municípios	População Estimada (TCU 2020)	40% testes por critério populacional (cerca de 2,27%)	IDH por SMS 2010	60% testes Conforme IDH*	Total de testes Arredondado devido quantidade p/ caixa (20 unid.)**
510558	Marcelândia	10.301	234	0,701	455	680
510560	Matupá	16.793	381	0,716	742	1.120
510562	Mirassol d'Oeste	27.937	634	0,704	1.235	1.860
510590	Nobres	15.334	348	0,699	678	1.020
510600	Nortelândia	5.923	134	0,702	262	400
510610	Nossa Senhora do Livramento	13.202	300	0,638	584	880
510615	Nova Bandeirantes	15.660	355	0,65	692	1.040
510620	Nova Brasilândia	3.732	85	0,651	165	260
510621	Nova Canaã do Norte	12.832	291	0,686	567	860
510880	Nova Guarita	4.460	101	0,688	197	300
510618	Nova Lacerda	6.751	153	0,636	298	460
510885	Nova Marilândia	3.306	75	0,704	146	220
510890	Nova Maringá	8.850	201	0,663	391	600
510895	Nova Monte Verde	9.277	210	0,691	410	620
510622	Nova Mutum	46.813	1.062	0,758	1.191	2.260
510617	Nova Nazaré	3.932	89	0,595	173	260
510623	Nova Olímpia	20.563	467	0,682	909	1.380
510619	Nova Santa Helena	3.737	85	0,714	165	260
510624	Nova Ubiratã	12.264	278	0,669	542	820
510625	Nova Xavantina	21.514	488	0,704	951	1.440
510627	Novo Horizonte do Norte	4.022	91	0,664	177	260
510626	Novo Mundo	9.363	212	0,674	414	620
510631	Novo Santo Antônio	2.705	61	0,653	119	180
510628	Novo São Joaquim	4.949	112	0,649	218	340
510629	Paranaíta	11.257	255	0,672	498	760
510630	Paranatinga	22.874	519	0,667	1.011	1.540
510637	Pedra Preta	17.793	404	0,679	787	1.200
510642	Peixoto de Azevedo	35.338	802	0,649	1.563	2.360
510645	Planalto da Serra	2.649	60	0,656	117	180
510650	Poconé	32.915	747	0,652	1.456	2.200
510665	Pontal do Araguaia	6.843	155	0,734	174	320
510670	Ponte Branca	1.550	35	0,686	68	100
510675	Pontes e Lacerda	45.774	1.038	0,703	2.025	3.060
510677	Porto Alegre do Norte	12.685	288	0,673	561	840
510680	Porto dos Gaúchos	5.392	122	0,685	238	360
510682	Porto Esperidião	12.097	274	0,652	535	800
510685	Porto Estrela	2.877	65	0,599	127	200
510700	Poxoréo	16.021	363	0,678	708	1.080
510704	Primavera do Leste	62.983	1.429	0,752	1.603	3.040
510706	Querência	17.937	407	0,692	793	1.200
510715	Reserva do Cabaçal	2.743	62	0,676	121	180
510718	Ribeirão Cascalheira	10.329	234	0,67	456	700
510719	Ribeirãozinho	2.422	55	0,692	107	160
510720	Rio Branco	5.153	117	0,707	227	340
510757	Rondolândia	4.036	92	0,64	178	280
510760	Rondonópolis	236.067	5.356	0,755	6.009	11.360
510770	Rosário Oeste	17.067	387	0,65	755	1.140
510775	Salto do Céu	3.295	75	0,666	145	220
510724	Santa Carmem	4.563	104	0,715	201	300
510774	Santa Cruz do Xingu	2.633	60	0,684	116	180
510776	Santa Rita do Trivelato	3.526	80	0,735	89	160
510777	Santa Terezinha	8.460	192	0,609	374	560
510726	Santo Afonso	3.155	72	0,689	139	220
510779	Santo Antônio do Leste	5.323	121	0,655	235	360
510780	Santo Antônio do Leverger	16.819	382	0,656	744	1.120
510785	São Félix do Araguaia	11.801	268	0,668	522	800
510729	São José do Povo	4.105	93	0,661	181	280
510730	São José do Rio Claro	21.011	477	0,682	929	1.400
510735	São José do Xingu	5.620	128	0,719	248	380
510710	São José dos Quatro Marcos	18.846	428	0,657	833	1.260
510740	São Pedro da Cipa	4.779	108	0,66	211	320
510787	Sapezal	26.695	606	0,732	679	1.280
510788	Serra Nova Dourada	1.678	38	0,664	74	120
510790	Sinop	146.005	3.312	0,754	3.716	7.020

Código Município	Municípios	População Estimada (TCU 2020)	40% testes por critério populacional (cerca de 2,27%)	IDH por SMS 2010	60% testes Conforme IDH*	Total de testes Arredondado devido quantidade p/ caixa (20 unid.)**
510792	Sorriso	92.769	2.105	0,744	2.361	4.460
510794	Tabaporã	9.414	214	0,695	416	640
510795	Tangará da Serra	105.704	2.398	0,729	2.690	5.080
510800	Tapurah	14.046	319	0,714	621	940
510805	Terra Nova do Norte	9.476	215	0,698	419	640
510810	Tesouro	3.824	87	0,655	169	260
510820	Torixoréu	3.547	80	0,716	156	240
510830	União do Sul	3.490	79	0,665	154	240
510835	Vale de São Domingos	3.126	71	0,656	138	200
510840	Várzea Grande	287.882	6.531	0,734	7.328	13.860
510850	Vera	11.402	259	0,68	504	760
510550	Vila Bela da Santíssima Trindade	16.271	369	0,645	719	1.080
510860	Vila Rica	26.496	601	0,688	1.172	1.780
TOTAL		3.526.220	80.000	0,727	120.000	185.300

*Os municípios com IDH menor do que do Estado (0,727) receberão aproximadamente 30% a mais sobre o montante que receberia utilizando como base o total de 120.000 testes e os municípios com IDH igual ou maior receberão aproximadamente 25% a menos que o montante que receberia utilizando como base o total de 120.000 testes.

** Os municípios que ultrapassaram o limite máximo de 15.000 testes após a aplicação dos critérios, o quantitativo foi arredondado para o número máximo.

SEAF

SECRETARIA DE ESTADO DE AGRICULTURA FAMILIAR

EXTRATO DO TERCEIRO TERMO ADITIVO AO CONTRATO Nº 050/2018/SEAF (PROC. nº 373910/2020/SEAF).

Extrato do Terceiro Termo Aditivo ao Contrato nº 050/2018/SEAF, tem por finalidade a prorrogação da vigência e de repactuação contratual para estabelecer o equilíbrio econômico-financeiro inicial do contrato. O efeito financeiro será a partir de 01/01/2020 a 31/12/2021, devido a retroatividade da CCT/2020/2020 RGI nº MT000012/2020. Este aditivo está em conformidade com os artigos 57, II, e 65 da Lei 8.666/1993 e o Decreto Estadual 572/2016 que prevê a inserção da cláusula anticorrupção.

Contratante - Secretaria de Estado de Agricultura Familiar- SEAF-MT, CNPJ nº 03.507.415/0012-05.

Contratada: MEDEIROS & CURVO LTDA, CNPJ: 09.626.435/0001-10.

Da Inalterabilidade: Ratificar as demais Cláusulas do Contrato original não abrangida neste instrumento.

Assinam: Pela SEAF o Secretário SILVANO FERREIRA DO AMARAL e pela empresa MEDEIROS & CURVO LTDA, seu representante MARIA APARECIDA CURVO.

Data da Assinatura: 29 de outubro de 2020.

ADMINISTRAÇÃO INDIRETA

FAPEMAT

FUNDAÇÃO DE AMPARO À PESQUISA

EXTRATO DE TERMO DE CONCESSÃO E ACEITAÇÃO DE AUXÍLIO À PROJETO DE PESQUISA - EDITAL Nº 011/2020 - SEMA FLORA - PROCESSO Nº 163713/2020.

CONCEDENTE: Fundação de Amparo à Pesquisa do Estado de Mato Grosso - FAPEMAT. **INSTITUIÇÃO EXECUTORA**: Universidade Federal de Mato Grosso - UFMT. **CONCESSIONÁRIO**: Temilze Gomes Duarte. **OBJETO**: Auxílio financeiro para desenvolvimento e conclusão do projeto: "Inventário e avaliação do estado de conservação da flora ameaçada de extinção em cinco Unidades de Conservação de proteção integral do Pantanal Norte Mato-grossense" **Duração**: 12 (doze) meses. **Data da assinatura**: 18/05/2021. **Dotação Orçamentária**: 2595.9900.3390.200 0/2595.0600.4490.2000. **Fonte**: 192. **Valor do Auxílio**: R\$: 141.873,32 (cento e quarenta e um mil e oitocentos e setenta e três reais e trinta e dois centavos). **ASSINAM**: Marcos de Sá Fernandes da Silva - Presidente da FAPEMAT, Evandro Aparecido Soares da Silva - Reitor UFMT e Temilze Gomes Duarte - CONCESSIONÁRIO.

EXTRATO DE TERMO DE CONCESSÃO DE APOIO FINANCEIRO AO CONCESSIONÁRIO - EDITAL APLICADO EM POLÍTICAS PÚBLICAS Nº. 002/2020/FAPEMAT/SESP - Processo: 195284/2021. Espécie: Termo de Concessão de Bolsa firmada entre a FAPEMAT e Lucas Mezzomo

Fachinetto. **Objeto**: Bolsas de Transferência de Tecnologia - BTT VII. **Valor**: R\$ 1.000,00 (Hum mil reais). **Duração**: 02 (dois) meses; **Data da Assinatura**: 19/05/2021. **Vigência**: 01/06/2021 à 31/07/2021. **Assinam**: Marcos de Sá Fernandes da Silva - Presidente da FAPEMAT, Lucas Mezzomo Fachinetto - Concessionário e Rafael Rieder - Orientador.

AGER

AGÊNCIA ESTADUAL DE REGULAÇÃO

EXTRATO DO CONTRATO ADMINISTRATIVO Nº 004/2021/AGER/MT
Processo nº. 125653/2021

CONTRATANTE: AGÊNCIA ESTADUAL DE REGULAÇÃO DOS SERVIÇOS PÚBLICOS DELEGADOS - AGER/MT

CNPJ: 03.944.082/0001-10

CONTRATADA: FINÍSSIMA DISTRIBUIDORA DE ÁGUA LTDA - ME
CNPJ: 13.332.212/0001-18

DO OBJETO: Contratação de pessoa jurídica especializada na prestação de serviços de fornecimento de água mineral, afim de atender as necessidades desta AGER/MT.

DO VALOR: R\$ 5.244,00 (Cinco Mil, Duzentos e Quarenta e Quatro Reais)

DA VIGÊNCIA: O prazo de vigência deste Contrato será de 12 (doze) meses, a partir da data da assinatura do contrato.

DA DOTAÇÃO ORÇAMENTÁRIA:

Dotação orçamentária	Elemento de Despesa	Subelemento de despesa	Fonte de Recurso
04301.0001.04.122.036.2007.0600.3390	30 - Material de Consumo	006 - Gêneros Alimentícios	240

DA FISCALIZAÇÃO E ACOMPANHAMENTO: Fica designado (a), pela Contratante, o servidor VINICIUS NERES ARAUJO DE SOUZA, Coordenador de Aquisições, para exercer a fiscalização titular do Contrato. Fica designado (a) o servidor (a), a exercer a função de fiscal suplente, o servidor JOÃO FERREIRA PAES SOBRINHO.

Data da assinatura: 19 de maio de 2021.

ASSINAM: PELA CONTRATANTE, LUIS ALBERTO NESPOLO E AROLD DE LUNA CAVALCANTI, PELA CONTRATADA, MARCIO KNOPF.

MT SAÚDE

INSTITUTO MATO GROSSO SAÚDE

EXTRATO DA ORDEM DE FORNECIMENTO Nº 002/2021/MTS

CONTRATANTE: INSTITUTO DE ASSISTÊNCIA À SAÚDE DOS SERVIDORES DO ESTADO - MATO GROSSO SAÚDE.

CONTRATADA: 4 D DESIGNER GRAFICA EDITORA E COMUNICAÇÃO VISUAL EIRELI.

OBJETO: Aquisição de capas para Guia Médico para uso nas atividades de expansão do Instituto de Assistência à Saúde dos Servidores do Estado - Mato Grosso Saúde.

DO VALOR: R\$1.700,00 (um mil e setecentos reais).

ASSINAM: MISMA THALITA DOS ANJOS COUTINHO/Presidente do Instituto de Assistência à Saúde dos Servidores do Estado - Mato Grosso Saúde/ Contratante - ECIR ROLIM BACANI/ 4 D DESIGNER GRAFICA EDITORA E COMUNICAÇÃO VISUAL EIRELI /Contratada.

EXTRATO DO CONTRATO Nº 007/2021/MTS

DA ESPÉCIE: Contrato nº 007/2021/MTS que entre si celebram o ESTADO DE MATO GROSSO por intermédio do INSTITUTO DE ASSISTÊNCIA À SAÚDE DOS SERVIDORES DO ESTADO - MATO GROSSO SAÚDE e a Pessoa Jurídica de Direito Privado WS SERVIÇOS TERCEIRIZADOS LTDA - CNPJ: 10.581.285/0001-55.

DO OBJETO: Constitui objeto do presente instrumento a contratação de empresa especializada em prestação de serviço de limpeza, asseio, conservação predial, copeiragem com fornecimento de mão de obra, saneantes domissanitários, materiais e equipamentos para atendimento as demandas do Instituto de Assistência à Saúde dos Servidores - Mato Grosso Saúde.

DO FUNDAMENTO: Fundamenta-se o presente contrato na Lei n. 8.666/93 e suas alterações, da Lei Nº 10.520/2002 e pelos princípios da teoria geral dos Contratos e pelas disposições do direito privado.

DO VALOR: R\$88.994,64 (oitenta e oito mil, novecentos e noventa e quatro reais e sessenta e quatro centavos).

DA VIGÊNCIA: A vigência do presente contrato será de 12 (doze) meses, tendo início em 12/05/2021 à 11/05/2022.

DA EFICÁCIA: Para a eficácia deste contrato, o CONTRATANTE, após a assinatura das partes, providenciará a publicação de ser extrato na Imprensa Oficial, conforme dispõe o parágrafo único do art. 61 da Lei n. 8.666/93.

ASSINAM: MISMA THALITA DOS ANJOS COUTINHO/Presidente do Instituto de Assistência à Saúde dos Servidores do Estado - Mato Grosso Saúde/CONTRATANTE - WILLIAN LOPES AGUIAR/WS SERVIÇOS TERCEIRIZADOS LTDA/CONTRATADA.

EXTRATO DA ORDEM DE FORNECIMENTO Nº 008/2021/MTS

CONTRATANTE: INSTITUTO DE ASSISTÊNCIA À SAÚDE DOS SERVIDORES DO ESTADO - MATO GROSSO SAÚDE.

CONTRATADA: DISBRANCO COMÉRCIO E DISTRIBUIÇÃO DE ALIMENTOS LTDA.

OBJETO: Aquisição de Açúcar Cristalizado, para atendimento do Instituto de Assistência à Saúde dos Servidores do Estado - Mato Grosso Saúde através de adesão a Ata de registro de preços nº 012/2020/SEPLAG.

DO VALOR: R\$ 2.560,00 (dois mil e quinhentos e sessenta reais).

ASSINAM: MISMA THALITA DOS ANJOS COUTINHO/Presidente do Instituto de Assistência à Saúde dos Servidores do Estado - Mato Grosso Saúde/Contratante / DÉBORA LOUISE CASTRO BORBA LAMBARDI/ DISBRANCO COMÉRCIO E DISTRIBUIÇÃO DE ALIMENTOS LTDA SERVIÇOS/Contratada.

INDEA

INSTITUTO DE DEFESA AGROPECUÁRIA

PORTARIA Nº 090/2021/INDEA-MT

A Presidente do Instituto de Defesa Agropecuária do Estado de Mato Grosso-INDEA/MT, no uso de suas atribuições legais que lhe confere o Inciso II do artigo 44 do Capítulo I do Título IV, Decreto nº 732, de 26 de novembro de 2020, que aprovou o Regimento Interno deste Instituto.

RESOLVE:

Art. 1º - Designar o servidor, Márcio Adélio de Carvalho - Matrícula 109740 para responder em substituição legal, pelo Gabinete da Diretoria Técnica do INDEA - MT, no período de 19/05/2021 a 28/05/2021.

Art. 2º. Esta Portaria entra em vigor na data de sua publicação. Publicada. Registrada. Cumpra-se.

Cuiabá-MT, 14 de maio de 2021.

Emanuele Gonçalves de Almeida
Presidente do INDEA-MT
(original assinado)

DETRAN/MT

DEPARTAMENTO ESTADUAL DE TRÂNSITO

EDITAL DE NOTIFICAÇÃO DE CREDENCIADO

A **PRESIDENTE DA COMISSÃO DE PROCESSO ADMINISTRATIVO** instituída pela Portaria nº 475/2020/GP/DETRAN-MT, datada de 23 de setembro de 2020, publicada no D.O.E. nº 27.851 em 06 de outubro de 2020, páginas 62, designada pela Portaria nº 233/2021/GP/DETRAN-MT, datada de 28 de abril de 2021, publicada no D.O.E. nº 27.988 em 28 de abril de 2021, página 32, no uso de suas atribuições e tendo em vista o disposto no §1 do art. 8º, da Portaria 153/2021/GP/DETRAN/MT, pelo presente edital, **NOTIFICA a Sra. Silma Custodio da Silva - Cód. 4018, da instauração em Vosso desfavor do Processo Administrativo (PA) nº 004/2020/CPAC/DETRAN-MT**, instaurado com a finalidade de apurar supostas irregularidades cometidas pelos seguintes credenciados: Auto Escola Interlagos (Cód. 194); Marines Bevilacqua (Cód. 30); Valdirene Rosa Rodrigues (Cód. 949); Miguel Natalino Batista Gonzalez (Cód. 3856); e Silma Custodio da Silva (Cód. 4018).

Informa ainda que a Comissão instalou os seus trabalhos no dia 06 de outubro de 2020 e formalizou o Processo Administrativo, sendo-lhe facultado acompanhar, por si ou por procurador legalmente constituído, todos os atos e diligências a serem praticados, arrolar e reinquirir testemunhas, produzir provas e contraprovas e formular quesitos, quando se tratar de prova pericial, nos termos do inciso IV do artigo 5º da Constituição Federal c/c a Resolução 358/2010 do CONTRAN.

Ademais, Vossa Senhoria, poderá, **no prazo de 5 (cinco) dias contados da publicação deste, indicar até 3 (três) testemunhas**, as quais deverão comparecer no dia da audiência a ser agendada, independente de notificação ou intimação, conforme artigo 33 caput da Portaria nº 153/2021/GP/DETRAN-MT.

Cumpra por fim informar-lhe que independentemente do seu comparecimento o processo continuará tramitando regularmente.

Cuiabá-MT, 19 de maio de 2021.

LUIZA MARIA VOLPATO VIEIRA
Presidente da Comissão Processante do
PA nº 004/2020/CPAC/DETRAN-MT
(Documento original assinado)*

EXTRATO DO PRIMEIRO TERMO ADITIVO AO CONTRATO N.º 014/2021/DETRAN/MT

(Processo n.º 89988/2021)

OBJETO: O presente Termo Aditivo ao Contrato n.º 014/2021 tem por objeto formalizar o **reequilíbrio econômico-financeiro** dos valores unitários tendo em vista condições mais vantajosas aplicadas na Ata de Registro de Preços nº 07/2021/SEPLAG publicada no DOE de 15 de abril de 2021, edição nº 27.979.

VALOR: R\$31.311,80 (trinta e um mil, trezentos e onze reais e oitenta centavos).

DATA DA ASSINATURA: 18/05/2021.

CONTRATANTE: DEPARTAMENTO ESTADUAL DE TRÂNSITO DE MATO GROSSO - DETRAN/MT - MARIA CAROLINA BORGES DAL'MAGRO - PAULO HENRIQUE LIMA MARQUES.

CONTRATADA: DOMINGOS SÁVIO QUEIROZ PORTO - ME - CNPJ 24.721.508/0001-47 - DOMINGOS SÁVIO QUEIROZ PORTO.

EXTRATO DO CONTRATO N.º 032/2021/DETRAN/MT

(Processo n.º 183221/2021)

OBJETO: Aquisição de álcool 70% (gel e líquido) para segurança contra Coronavírus - COVID 19, em atendimento às demandas do Departamento Estadual de Trânsito do Estado de Mato Grosso.

VALOR TOTAL DO CONTRATO: R\$ 6.919,00 (seis mil novecentos e dezenove reais)

VIGÊNCIA DO CONTRATO: 07/05/2021 a 06/05/2022.

DATA DA ASSINATURA DO CONTRATO: 07/05/2021.

CONTRATANTE: DEPARTAMENTO ESTADUAL DE TRÂNSITO DE MATO GROSSO - DETRAN/MT - MARIA CAROLINA BORGES DAL'MAGRO - PAULO HENRIQUE LIMA MARQUES.

CONTRATADA: C.L.R. COMÉRCIO DE PRODUTOS DE HIGIENE E LIMPEZA, SANEANTE, GÊNERO ALIMENTÍCIO E MÉDICO HOSPITALAR EIRELI - CNPJ 18.493.600/0001-02 - EDSON BARBOSA VIANA.

EXTRATO DO CONTRATO N.º 035/2021/DETRAN/MT

(Processo n.º 191541/2021)

OBJETO: Contratação de empresa, sob demanda, para prestação de serviços de manutenção predial preventiva (visita periódica) e corretiva (eventuais), com fornecimento de peças, equipamentos, materiais e mão de obra, serviços a serem prestados na 34ª CIRETRAN - Colider/MT, conforme anexo I.

VALOR DO CONTRATO: R\$ 22.782,42 (vinte e dois mil e setecentos oitenta dois reais e quarenta e dois centavos).

VIGÊNCIA DO CONTRATO: 06 (seis) meses a partir da data de sua assinatura, podendo ser prorrogado nos termos do art. 57, inciso II da Lei Federal nº 8.666/1993..

DATA DA ASSINATURA DO CONTRATO: 17/05/2021.

MODALIDADE LICITAÇÃO: O presente contrato está vinculado ao Processo n.º 36788/2020, denominado Pregão Eletrônico nº 002/2020/DETRAN/MT.

CONTRATANTE: DEPARTAMENTO ESTADUAL DE TRÂNSITO DE MATO GROSSO - DETRAN/MT - MARIA CAROLINA BORGES DAL'MAGRO - PAULO HENRIQUE LIMA MARQUES.

CONTRATADA: VIGA CONSTRUÇÕES E SERVIÇOS EIRELI, CNPJ nº 36.969.897/0001-03 - JOSIANE COUTINHO DA SILVA,.

PORTARIA Nº 306/2021/GP/DETRAN/MT

O **PRESIDENTE DO DEPARTAMENTO ESTADUAL DE TRÂNSITO DE MATO GROSSO - DETRAN/MT**, no uso das atribuições que lhe são conferidas e nos termos do Artigo 67 da Lei nº 8.666/1993, **RESOLVE:**

Art. 1º. Designar para fiscalização do Termo de Cooperação Técnica, os respectivos servidores:

Termo de Cooperação Técnica S/N - Secretaria Especial da Receita Federal do Brasil.

Processo: 209717/2020 **Valor:** Sem incidência de valor.

Objeto: O estabelecimento de condições que possibilitem o intercâmbio de informações de interesse recíproco entre os convenientes, observado, no que couber o disposto nas Instruções Normativas SRF nº 19 e 20, de 17 de fevereiro de 1998.

Fiscal Titular: Marcelo Limanski - (289800)

Fiscal Substituto: Anderson Rodrigo Sergio - (302519)

Art. 2º Aplicam-se as atribuições dos fiscais de contrato previstas na PORTARIA Nº 437/2018/GP/DETRAN/MT, publicada no Diário Oficial do Estado de Mato Grosso em 05/07/2018.

Publique-se. Registre-se. Cumpra-se.

Cuiabá/MT, 19 de maio de 2021.

PAULO HENRIQUE LIMA MARQUES

Diretor de Administração Sistêmica do DETRAN/MT
Original Assinado*

GUSTAVO REIS LOBO DE VASCONCELOS

Presidente do DETRAN/MT
Original Assinado*

PORTARIA N.º 307/2021/GP/DETRAN/MT

O **PRESIDENTE DO DEPARTAMENTO DE TRÂNSITO DO ESTADO DE MATO GROSSO - DETRAN-MT**, no uso de suas atribuições legais, e nos termos da Resolução nº 789/2020 do CONTRAN e a Portaria nº 341/2015, do DETRAN/MT;

Considerando o que consta no processo nº 180465/2021; **RESOLVE:**

Art. 1º - Credenciar, a título precário a **CFC CASTANHEIRA LTDA - AUTO ESCOLA INTERLAGOS CASTANHEIRA**, inscrita no CNPJ/MF sob o nº 41.452.797/0001-45, com sede à Av. 04 de junho esquina com rua mato grosso, sn, Centro - Castanheira/MT, como CFC de classificação "AB", com autorização para atuar nos processos de formação teóricos e práticos de condutores de veículos automotores;

Art. 2º - O campo de atuação do CFC será a jurisdição do município de Castanheira/MT e a movimentação dos processos deverá ser protocolada junto a Ciretran do município.

Art. 3º - A vistoria in loco deverá ser realizada/aprovada logo após a regularização das atividades, que se encontram suspensas devido à pandemia de COVID-19, sob pena de descredenciamento.

Art. 4º - Esta Portaria entrará em vigor na data de sua publicação.

Registre-se. Publique-se. Cumpra-se.

Cuiabá-MT, 19 de maio de 2021.

GUSTAVO REIS LOBO DE VASCONCELOS

Presidente do DETRAN-MT
Original Assinado*

PORTARIA Nº 308/2021/GP/DETRAN/MT

O Presidente do **DEPARTAMENTO ESTADUAL DE TRÂNSITO - DETRAN/MT**, no uso de suas atribuições legais, e; nos termos do artigo 42, da Lei Complementar nº 207, de 29 de dezembro de 2004; **Resolve:**

Art. 1º Determinar o ARQUIVAMENTO do Processo Administrativo Disciplinar, nº 16/2018, instaurado pela Portaria nº 182/2018/CGE-COR/DETRAN-MT em desfavor dos servidores I.O.da. S, matrícula nº 225523 e o servidor A.S.C.B, matrícula nº 127559, ante a ocorrência do instituto da prescrição.

Art. 2º - Esta Portaria entrará em vigor na data da sua publicação.

Publique-se, Registre-se, Cumpra-se.

Cuiabá-MT, 19 de maio de 2021.

GUSTAVO REIS LOBO DE VASCONCELOS

Presidente do DETRAN-MT
Original Assinado*

PORTARIA Nº 309/2021/GP/DETRAN/MT

O **PRESIDENTE DO DEPARTAMENTO ESTADUAL DE TRÂNSITO DO ESTADO DE MATO GROSSO**, no uso de suas atribuições legais e nos termos do artigo 75, §1º da Lei Complementar nº 207, de 29 de dezembro de 2004, e artigo 4º da Lei 7.692, de 1º de julho de 2002; **RESOLVE:**

Art. 1º Prorrogar por mais 60 (sessenta) dias o prazo para conclusão dos trabalhos da Comissão de Processo Administrativo Disciplinar constituída pela **Portaria nº 117/2019/GP/DETRAN/MT**, publicada no Diário Oficial do Estado de Mato Grosso nº 27472, em 28 de março de 2019, página 95 e alterada pela Portaria nº 560/2020/GP/DETRAN-MT.

Art. 2º Convalidar todos os atos da comissão processante.

Art. 3º Esta Portaria entrará em vigor na data de sua publicação, produzindo efeitos a partir de 21/05/2021.

Registre-se, publique-se e CUMPRA-SE.

Cuiabá-MT, 19 de maio de 2021.

GUSTAVO REIS LOBO DE VASCONCELOS

PRESIDENTE DETRAN-MT
Original Assinado*

PORTARIA Nº 310/2021/GP/DETRAN/MT

O PRESIDENTE DO DEPARTAMENTO ESTADUAL DE TRÂNSITO DE MATO GROSSO - DETRAN/MT, no uso das atribuições que lhe são conferidas e nos termos do Artigo 67 da Lei nº 8.666/1993, RESOLVE:

Art. 1º. Designar para fiscalização do Termo de Cessão de Uso, os respectivos servidores:

Termo de Cessão de Uso Nº 001/2021 - DUCTIEVICZ INCORPORADORA LTDA EPP.

Processo: 32646/2021 **Valor:** Sem incidência de valor.

Objeto: Constitui objeto deste Termo a cessão gratuita de imóvel urbano, de propriedade da Ductievicz Incorporadora LTDA EPP em favor do Departamento Estadual de Trânsito de Mato Grosso, situado na localidade denominada " Sesmaria Chapéu do Sol", com área de 11.178,08 m² (onze mil cento e setenta e oito metros quadrados e oito centésimas), em Várzea Grande/MT.

Fiscal Titular: Ruytter Miranda de Almeida - (225731)

Fiscal Substituto: Klebson Azevedo Santos - (245935)

Art. 2º Aplicam-se as atribuições dos fiscais de contrato previstas na PORTARIA Nº 437/2018/GP/DETRAN/MT, publicada no Diário Oficial do Estado de Mato Grosso em 05/07/2018.

Publique-se. Registre-se. Cumpra-se.

Cuiabá/MT, 19 de maio de 2021.

PAULO HENRIQUE LIMA MARQUES

Diretor de Administração Sistêmica do DETRAN/MT
Original Assinado*

GUSTAVO REIS LOBO DE VASCONCELOS

Presidente do DETRAN/MT
Original Assinado*

PORTARIA Nº 311/2021/GP/DETRAN/MT

O PRESIDENTE DO DEPARTAMENTO ESTADUAL DE TRÂNSITO DE MATO GROSSO - DETRAN/MT, no uso das atribuições que lhe são conferidas e nos termos do art. 67 da Lei Federal nº 8.666/1993, RESOLVE:

Art. 1º Designar os servidores para acompanhar, fiscalizar e gerir o seguinte Contrato:

Contrato nº: 032/2021 - C.L.R. COMÉRCIO DE PRODUTOS DE HIGIENE E LIMPEZA, SANEANTE, GÊNERO ALIMENTÍCIO E MÉDICO HOSPITALAR EIRELI.

Objeto: Aquisição de álcool 70% (gel e líquido) para segurança contra Coronavírus - COVID 19, em atendimento às demandas do Departamento Estadual de Trânsito de Mato Grosso.

I- Fiscal Titular: Domingos Salves M. Moreira - Matrícula nº 238141

II -Fiscal Substituto: Ariane Beatriz de Alpino Moura - Matrícula nº 293429

III- Gestor Titular: Domingos Salves M. Moreira - Matrícula nº 238141

IV- Gestor Substituto: Ariane Beatriz de Alpino Moura - Matrícula nº 293429

Art. 2º As atribuições dos Fiscais/Gestores estão previstas na PORTARIA Nº 437/2018/GP/DETRAN/MT, publicada no Diário Oficial do Estado de Mato Grosso em 03 de julho de 2018, e já são exigíveis desde a assinatura do Contrato.

Publique-se. Registra-se. Cumpra-se.

Cuiabá/MT, 19 de maio de 2021.

GUSTAVO REIS LOBO DE VASCONCELOS

Presidente do DETRAN/MT
Original Assinado*

MT GÁS

COMPANHIA MATOGROSSENSE DE GÁS

EXTRATO DO CONTRATO 010/2021/MTGAS

CONTRATANTE: COMPANHIA MATO-GROSSENSE DE GÁS - MTGÁS.
CONTRATADA: EMPRESA MATO-GROSSENSE DE TECNOLOGIA DA INFORMAÇÃO - MTI

OBJETO: Contratação de empresa especializada na prestação de serviço de gerenciamento unificado de prestação de serviços de tecnologia da informação.

LEGALIDADE: Art. 29, inciso XI da Lei 13.303/2016 c/c Art. 24, inciso XVI da Lei 8.666/1993.

PRAZO DE VIGÊNCIA: 12 meses.

DATA ASSINATURA: 11/05/2021

ASSINAM: RAFAEL SILVA REIS - Presidente/MTGÁS, MANOEL ANTONIO GARCIA PALMA - Diretor Administrativo e Financeiro/MTGÁS, ANTÔNIO MARCOS SILVA DE OLIVEIRA - Presidente/MTI e CLEBERSON ANTÔNIO SÁVIO GOMES - Vice Presidente/MTI, ambos Representantes da Empresa Mato-Grossense de Tecnologia da Informação.

FISCAL DE CONTRATO: BRUNO EDUARDO CORREA DUARTE - CPF: 014.766.431-48.

SUPLENTE DE FISCAL: MÁRCIA VICTOR DE MATOS - CPF: 352.426.671-72.

Portaria 004/2021/MTGÁS

O Presidente da Companhia Mato-grossense de Gás/MTGÁS, no uso de suas atribuições legais,
RESOLVE:

Art. 1º - Designar os servidores abaixo relacionados para exercerem função de Fiscal Titular e Fiscal Substituto de Contrato.

Art. 2º - Os servidores ficam autorizados a praticar todos os atos necessários para garantir a regular execução contratual e desenvolverão os trabalhos sem prejuízo de suas atribuições rotineiras.

CONTRATO Nº.	CONTRATADA	FISCAL
015/2020/MTGÁS	KGA Desenvolvimento e Tecnologia Eireli CNPJ: 24.784.257/0001-40	Titular: Marcia Vitor de Matos - CPF: 352.426.671-72 Substituto: Patricia Lima Santana Santos - CPF: 018.644.881-31
001/2021/MTGÁS	Prado e Suzuki & Associados S/S CNPJ: 37.465.705/0001-94	Titular: Kamila Xavier Martins - CPF: 044.455.001-19 Substituto: Manoel Antônio Garcia Palma - CPF: 471.709.561-87
003/2021/MTGÁS	DPS Gonçalves Ind. E Com. De Alimentos Ltda CNPJ: 64.106.552/0001-61	Titular: Marcia Vitor de Matos - CPF: 352.426.671-72 Substituto: Patricia Lima Santana Santos - CPF: 018.644.881-31
004/2021/MTGÁS	Sborchia Ind. E Com. De Papeis Ltda. CNPJ: 05.356.919/0002-17	Titular: Marcia Vitor de Matos - CPF: 352.426.671-72 Substituto: Patricia Lima Santana Santos - CPF: 018.644.881-31
005/2021/MTGÁS	AHS Com. E Serv. De Prod. Alimentício CNPJ: 37.152.127/0001-36	Titular: Marcia Vitor de Matos - CPF: 352.426.671-72 Substituto: Patricia Lima Santana Santos - CPF: 018.644.881-31

006/2021/MTGÁS	C.L.R Com. De Prod. De Hig. Limp. San. Gen. Alimentício. CNPJ: 18.493.600/0001-02	Titular: Marcia Vitor de Matos - CPF: 352.426.671-72 Substituto: Patricia Lima Santana Santos - CPF: 018.644.881-31	Contrato Firme	Yacimentos Petrolíferos Fiscales Bolivianos - YPFB	Titular: Rafael da Silva Reis - CPF: 924.948.541-72 Substituto: Manoel Antônio Garcia Palma - CPF: 471.709.561-87.
008/2021/MTGÁS	Cloro Mato Grosso Ltda EPP CPNJ: 33.687.278/0001-38	Titular: Marcia Vitor de Matos - CPF: 352.426.671-72 Substituto: Patricia Lima Santana Santos - CPF: 018.644.881-31	Contrato Interruptível	Yacimentos Petrolíferos Fiscales Bolivianos - YPFB	Titular: Rafael da Silva Reis - CPF: 924.948.541-72 Substituto: Manoel Antônio Garcia Palma - CPF: 471.709.561-87.
007/2021/MTGÁS	Disbranco Com. E Dist. De Alimentos Ltda CNPJ: 33.823.751/0001-67	Titular: Marcia Vitor de Matos - CPF: 352.426.671-72 Substituto: Patricia Lima Santana Santos - CPF: 018.644.881-31	010/2020/MTGÁS	Ararauna Turismo Ecológico LTDA EPP CNPJ: 36.932.853/0001-09	Titular: Simone Mendes de Arruda - CPF: 013.294.791-90 Substituto: Danielle Fernanda dos Santos - CPF: 027.599.821-57.
009/2021/MTGÁS	Disbranco Com. E Dist. De Alimentos Ltda CNPJ: 33.823.751/0001-67	Titular: Marcia Vitor de Matos - CPF: 352.426.671-72 Substituto: Patricia Lima Santana Santos - CPF: 018.644.881-31	005/2019/MTGÁS	Interlagos Locadora de Veículo LTDA CNPJ: 73.530.396/0001-52	Titular: Marcia Vitor de Matos - CPF: 352.426.671-72 Substituto: Patricia Lima Santana Santos - CPF: 018.644.881-31
011/2021/MTGÁS	Mayacom Tecnologia LTDA CNPJ: 11.615.741/0001-01	Titular: Marcia Vitor de Matos - CPF: 352.426.671-72 Substituto: Patricia Lima Santana Santos - CPF: 018.644.881-31	012/2020/MTGÁS	Exactus Software S/C LTDA CNPJ: 81.760.878/0001-27	Titular: Simone Mendes de Arruda - CPF: 013.294.791-90 Substituto: Kamila Xavier Martins - CPF: 044.455.001-19
003/2020/MTGÁS	Interlagos Locadora de Veículo LTDA CNPJ: 73.530.396/0001-52	Titular: Marcia Vitor de Matos - CPF: 352.426.671-72 Substituto: Patricia Lima Santana Santos - CPF: 018.644.881-31	006/2016/MTGÁS	Versátil Solução Empresarial ME CNPJ: 00.195.432/0001-03	Titular: Kamila Xavier Martins - CPF: 044.455.001-19 Substituto: Simone Mendes de Arruda - CPF: 013.294.791-90
003/2019/MTGÁS	Telemako Frageris Publicações CNPJ: 08.182.332/0001-46	Titular: Marcia Vitor de Matos - CPF: 352.426.671-72 Substituto: Patricia Lima Santana Santos - CPF: 018.644.881-31	011/2020/MTGÁS	Universo Assessoria Empresarial e Serviços Aduaneiros LTDA ME CNPJ: 09.637.269/0001-58	Titular: Marcia Vitor de Matos - CPF: 352.426.671-72 Substituto: Luciene Mingarelli de Lima - CPF: 006.901.031-58
002/2016/MTGÁS	Exactus Software S/C LTDA CNPJ: 81.760.878/0001-27	Titular: Marcia Vitor de Matos - CPF: 352.426.671-72 Substituto: Patricia Lima Santana Santos - CPF: 018.644.881-31	9912453017/2020	Empresa Brasileira de Correios e telégrafos CNPJ: 34.028.316/0016-00	Titular: Patricia Lima Santana Santos - CPF: 018.644.881-31 Substituto: Danielle Fernanda dos Santos - CPF: 027.599.821-57.
006/2018/MTGÁS	Consórcio "Contrato SEGES - MT SMP PE 031/2017" - OI MÓVEL CNPJ: 30.178.382/0001-09	Titular: Bruno Eduardo Correa Duarte - CPF: 014.766.431-48 Substituto: Danielle Fernanda dos Santos - CPF: 027.599.821-57.	016/2020/MTGÁS	Prado e Suzuki & Associados S/S CNPJ: 37.465.705/0001-94	Titular: Kamila Xavier Martins - CPF: 044.455.001-19 Substituto: Manoel Antônio Garcia Palma - CPF: 471.709.561-87
006/2020/MTGÁS	Prime Consultoria e Assessoria LTDA CNPJ: 05.340.639/0001-30	Titular: Marcia Vitor de Matos - CPF: 352.426.671-72 Substituto: Patricia Lima Santana Santos - CPF: 018.644.881-31	004/2017/MTGÁS	OI S.A CNPJ: 76.535.764/0001-43	Titular: Bruno Eduardo Correa Duarte - CPF: 014.766.431-48 Substituto: Danielle Fernanda dos Santos - CPF: 027.599.821-57.
	Gasocidente do Mato Grosso CNPJ: 01.717.813/0001-60	Titular: Gustavo Oliveira de Moraes - CPF: 034.884.941-95 Substituto: Hélio da Silva Vieira - CPF: 303.957.551-15	008/2018/MTGÁS	Prime Consultoria e Assessoria LTDA CNPJ: 05.340.639/0001-30	Titular: Marcia Vitor de Matos - CPF: 352.426.671-72 Substituto: Patricia Lima Santana Santos - CPF: 018.644.881-31
			Termo de Cooperação nº. 0231/2020	Cooperante: Mt Participações E Projetos S.A. - Mt-Par CPNJ: 17.816.442/0001-03	Titular: Gustavo Oliveira de Moraes - CPF: 034.884.941-95 Substituto: Rafael da Silva Reis - CPF: 924.948.541-72.

Art. 3º - Esta portaria entrará em vigor na data da sua publicação.

Cuiabá, 19 de Maio de 2021.

Rafael Silva Reis
Diretor Presidente

Companhia Mato-grossense de Gás - MTGÁS

MTPREV

MATO GROSSO PREVIDÊNCIA

ATO Nº 3069/2021

O GOVERNADOR DO ESTADO DE MATO GROSSO E O DIRETOR-PRESIDENTE DO MATO GROSSO PREVIDÊNCIA, no uso de suas atribuições legais, tendo em vista o que consta do Processo nº 181319/2021, da Secretaria de Estado de Segurança Pública, bem como os termos da decisão governamental proferida no Processo Administrativo Disciplinar nº 490121/2016, resolvem CASSAR A APOSENTADORIA concedida através do Ato Governamental nº 14.392/2016, de 28.11.2016, publicado no Diário Oficial da mesma data, ao Sr. **ROBERTO RIBEIRO DA FONSECA**, RG nº 04771192/SESP/MT, lotado quando em atividade, na Polícia Judiciária Civil, no município de Cuiabá.

Palácio Paiaguás, em Cuiabá - MT, 20 de maio de 2021.

MAURO MENDES
Governador do Estado

ELLITON OLIVEIRA DE SOUZA
Diretor-Presidente da MTPREV

ATO ADMINISTRATIVO Nº 207/2021/MTPREV

O COMANDANTE GERAL DA POLÍCIA MILITAR DO ESTADO DE MATO GROSSO, no uso de suas atribuições legais, em cumprimento à decisão judicial proferida nos autos do Processo nº 1006131-12.2019.8.11.0006, em trâmite no Juizado Especial Cível e Criminal de Cáceres-MT e tendo em vista o que consta nos Processos n.º 11953/2017, nº 305918/2019 e nº 167969/2021, todos do Mato Grosso Previdência, resolve retificar em parte o Ato Administrativo nº 221/2017/MTPREV, de 04.07.2017, retificado pelo Ato Administrativo nº 290/2020/MTPREV, de 28.10.2020, publicado no Diário Oficial do dia 03.11.2020, referente à concessão do benefício de pensão vitalícia em favor da Sra. Weimar Menacho Garcia Prado, RG nº 0772448-9/SSP-MT e Sra. Antonieta Nolasco do Prado, RG nº 0841300-2/SESP-MT, procedendo-se da seguinte forma:

ONDE SE LÊ:

"...RG n.º 0772448-9/SSP-MT, e a partir de 01.10.2020, em caráter vitalício, a Sra. **ANTONIETA NOLASCO DO PRADO**, RG nº 0841300-2/SESP-MT, sendo o rateio do benefício a partir de 01.10.2020 da seguinte forma: 50% (cinquenta por cento) a Sra. **Weimar Menacho Garcia Prado (vitalício)** e 50% (cinquenta por cento) a Sra. **Antonieta Nolasco do Prado (vitalício)**, em razão do falecimento do ex-servidor, Sr. **Bartolino Prado da Cruz**, ocorrido em 02.01.2017..."

LEIA-SE:

"...RG n.º 0772448-9/SSP-MT, e a partir de 01.07.2019, em caráter vitalício, a Sra. **ANTONIETA NOLASCO DO PRADO**, RG nº 0841300-2/SESP-MT, sendo o rateio do benefício a partir de 01.07.2019 da seguinte forma: 50% (cinquenta por cento) a Sra. **Weimar Menacho Garcia Prado (vitalício)** e 50% (cinquenta por cento) a Sra. **Antonieta Nolasco do Prado (vitalício)**, em razão do falecimento do ex-servidor, Sr. **Bartolino Prado da Cruz**, ocorrido em 02.01.2017..."

Cuiabá-MT, 20 de maio de 2021.

JONILDO JOSÉ DE ASSIS - CEL PM
Comandante-Geral da Polícia Militar

ATO Nº 3070/2021

O GOVERNADOR DO ESTADO DE MATO GROSSO E O COMANDANTE GERAL DA POLÍCIA MILITAR DO ESTADO DE MATO GROSSO, no uso de suas atribuições legais, e tendo em vista o que consta no processo nº 114112/2019 e processo nº 51062/2021, resolvem retificar em parte o Ato nº 8.866/2020, de 03.09.2020, publicado em Diário Oficial de mesma data, referente a transferência, "ex officio" para a Inatividade, mediante Reforma, do Sr. **NILSON EGUES DOS SANTOS**, RG nº 884.259/PMMT, procedendo-se da seguinte forma:

ONDE SE LÊ:

"... na graduação de SOLDADO - PM, Nível "03", contando com 11 Anos, 10 Meses, e 27 Dias de tempo total de contribuição,"

LEIA-SE:

"... na graduação de CABO - PM, Nível "02", contando com 11 Anos, 10 Meses, e 27 Dias de tempo total de contribuição,"

Palácio Paiaguás, em Cuiabá-MT, 20 de maio de 2021.

MAURO MENDES
Governador do Estado

JONILDO JOSÉ DE ASSIS - CEL PM
Comandante-Geral da Polícia Militar

EXTRATO DO CONTRATO Nº 011/2021/MTPREV/MT

PROCESSO Nº: 18780/2021

PARTES: Mato Grosso Previdência - MTPREV e a empresa STILUS MÁQUINAS E EQUIPAMENTOS PARA ESCRITÓRIO LTDA.

OBJETO: Aquisição de condicionadores de ar com instalação, para atender o Mato Grosso Previdência.

VIGÊNCIA: 13/05/2021 a 13/05/2022

DOTAÇÃO ORÇAMENTÁRIA: Os recursos para pagamento dos serviços do referido objeto será o da seguinte dotação orçamentária:

UNIDADE ORÇAMENTARIA	PROJETO/ATIVIDADE	FUNTE	NATUREZA DE DESPESA	VALOR GLOBAL
11.305 - MTPREV	2007	240	4.3.90.52.000	R\$ 80.148,00

VALOR GLOBAL: R\$ 80.148,00 (Oitenta Mil Cento e Quarenta e Oito Reais)

Cuiabá, 19 de maio de 2021.

ASSINAM:

ELLITON OLIVEIRA DE SOUZA - DIRETOR PRESIDENTE DO MATO GROSSO PREVIDÊNCIA/MTPREV - CONTRATANTE
QUÉSIA DOURADO SILVA - REPRESENTANTE LEGAL DA CONTRATADA

ELLITON OLIVEIRA DE SOUZA
Diretor-Presidente da MTPREV

Portaria n.º 75/2021 - MTPREV

O DIRETOR PRESIDENTE DO MATO GROSSO PREVIDÊNCIA, no uso e suas atribuições que lhes são conferidas por Lei, resolve deferir **Averbação de Tempo de Serviço/Contribuição** do(a) servidor(a) **MARCOS PARDINHO DE OLIVEIRA**, matrícula 85399, ocupante do cargo de TEC ADM EDUC PROFISSIONALIZADO-30, lotado no órgão SECRETARIA DE ESTADO DE EDUCACAO, nos termos do processo 144/2021-139:

Averbem-se: 4 Anos, 7 Meses e 15 Dias de contribuição para o Regime Geral de Previdência Social - RGPS, nos seguintes termos:

Averbem-se nos termos do artigo 1º da Lei nº. 5.027, de 17 de junho de 1986:

Tempo Averbado Privado

Período: 01/05/1996 a 06/03/1998

Tempo: 1 Ano, 10 Meses e 6 Dias

Órgão Emissor: INSS - INSTITUTO NACIONAL DE PREVIDENCIA SOCIAL

Nº Certidão: 19025010.1.00056/20-1

Função/Cargo: Aux. Serviços Gerais

Período: 02/04/2001 a 04/08/2003

Tempo: 2 Anos, 4 Meses e 3 Dias

Órgão Emissor: INSS - INSTITUTO NACIONAL DE PREVIDENCIA SOCIAL

Nº Certidão: 19025010.1.00056/20-1

Função/Cargo: Repositor

Período: 01/03/2004 a 06/08/2004

Tempo: 5 Meses e 6 Dias

Órgão Emissor: INSS - INSTITUTO NACIONAL DE PREVIDENCIA SOCIAL

Nº Certidão: 19025010.1.00056/20-1

Função/Cargo: Operador de Loja

Cuiabá-MT, 10 de Maio de 2021.



PORTARIA N.º 091/2021/MTPREV

Designa colaboradores para exercer a função de Fiscal Titular, Fiscal Substituto e Gestor do contrato abaixo.

O PRESIDENTE DO Mato Grosso Previdência - MTPREV, no uso das atribuições que lhe confere a Lei Complementar 560 de 31 de dezembro de 2014.

CONSIDERANDO o disposto no art. 67 da Lei nº 8.666/93 e o art.99 §3º inciso I do Decreto Estadual nº840/2017, acerca da necessidade de acompanhamento, fiscalização do contrato celebrado através de um representante da Administração;

CONSIDERANDO que os órgãos públicos devem manter fiscal formalmente designado durante toda a vigência dos contratos celebrados;

RESOLVE:

Art. 1º. Designar os servidores abaixo elencados, para responder pela gestão, acompanhamento, fiscalização e avaliação da execução do contrato do Mato Grosso Previdência - MTPREV, abaixo discriminado:

Contratado	Objeto	Fiscal Titular	Fiscal Substituto	Gestor	Valor do Contrato
011/2021 STILUS MÁQUINAS E EQUIPAMENTOS PARA ESCRITÓRIO LTDA	Aquisição de condicionadores de ar com instalação, para atender as necessidades do MTPREV.	Paola Correia Sanches Matrícula: 242238	Renata Rhaiana Padilha Matrícula: 301137	Erika Pinheiro Bittencourt Matrícula: 243790	R\$: 80.148,00
CNPJ: 05.870.717/0001-08					
PROCESSO N.º: 18780/2021					

Art. 2º Esta portaria entra em vigor na data de sua publicação.

Revogam-se as disposições em contrário.

Registre-se, Publique-se. Cumpra-se.

Cuiabá-MT, 19 de maio de 2021.

Elliton Oliveira De Souza
Diretor Presidente MTPREV
(Original Assinado)



ELLITON OLIVEIRA DE SOUZA
Diretor-Presidente da MTPREV



A dengue é um perigo que você não quer perto da sua família. Fique atento e elimine os focos de água parada na sua casa, apartamento ou empresa e mantenha terrenos sempre limpos. **Vencer a invasão do mosquito Aedes aegypti só depende de você.**

DICAS CONTRA A DENGUE, ZIKA E CHIKUNGUNYA:

- Evite o acúmulo de água em recipientes;
- Limpe seu quintal ou terreno;
- Coloque tela nas janelas;
- Coloque areia nos vasos de plantas;
- Seja consciente com seu lixo;
- Coloque desinfetante nos ralos;
- Limpe as calhas, piscinas e aquários.



EVENTOS DE PESSOAL

SECRETARIAS

SEFI AG

SECRETARIA DE ESTADO DE PLANEJAMENTO E GESTÃO

PORTARIA/SEPLAG/00130/2021
20/05/2021

DE:

O Secretária Adjunta de Gestão de Pessoas no uso de suas atribuições que lhes são conferidas por lei,

Resolve: DESIGNAR

Evento: Designação de Função/Função de Confiança

Processo N.:

Nome: (250130/1) STWART CRUZ ROCHA

Cargo/Função: (11665) FUNÇÃO DGA 10 LC/266 SERVIDOR - ASSIST DE

DIREÇÃO

Un. Adm: (139190) COORD. DE APLICACAO

A Partir de: 01/05/2021 Até31/08/2021

PUBLICADA, REGISTRADA, CUMpra-SE.

Cuiabá-MT, 19 de Maio de 2021.

Lidiane Patricia Ferreira e Silva Leite

Secretária Adjunta de Gestão de Pessoas

PORTARIA/SEPLAG/00131/2021
20/05/2021

DE:

O Secretária Adjunta de Gestão de Pessoas no uso de suas atribuições que lhes são conferidas por lei,

Resolve: RETIFICAR

Evento: Designação de Função/Função de Confiança

Processo N.:

Nome: (243783/1) JECE MONTEIRO DE MORAES

Cargo/Função: (11665) FUNÇÃO DGA 10 LC/266 SERVIDOR - ASSIST DE

DIREÇÃO

Un. Adm: (212580) GER. DE SUPORTE

A Partir de: 28/01/2019 Até

PUBLICADA, REGISTRADA, CUMpra-SE.

Cuiabá-MT, 19 de Maio de 2021.

Lidiane Patricia Ferreira e Silva Leite

Secretária Adjunta de Gestão de Pessoas

PORTARIA/SEPLAG/00132/2021
20/05/2021

DE:

O Secretária Adjunta de Gestão de Pessoas no uso de suas atribuições que lhes são conferidas por lei,

Resolve: DESIGNAR

Evento: DESIGNAÇÃO EM SUBSTITUIÇÃO CARGO EM COMISSÃO/FUNÇÃO

Processo N.:

Nome: (254049/1) NUBIA MARA BATISTA RIVA

A Partir de: 07/06/2021 Até21/06/2021

Cargo/Função: (11622) DGA-8 SERVIDOR

Substituído: (259337/1) BRUNO DA SILVA NOGUEIRA

Un. Adm: (150231) GER. DE QUADRO DE MOVIMENTAÇÃO DE PESSOAL

PUBLICADA, REGISTRADA, CUMpra-SE.

Cuiabá-MT, 19 de Maio de 2021.

Lidiane Patricia Ferreira e Silva Leite

Secretária Adjunta de Gestão de Pessoas

PORTARIA/SEPLAG/00133/2021
20/05/2021

DE:

O Secretária Adjunta de Gestão de Pessoas no uso de suas atribuições que lhes são conferidas por lei,

Resolve: CONCEDER

Evento: ESTABILIDADE

Processo N.: 1000003646158

Nome: (286615/1) ADAILZA SOUZA BARROS BORGES

Cargo: (3441) PROFESSOR EDUC. BASICA

Un. Adm: (015970) E.E. MANOEL MARINHEIRO

A Partir de: 25/04/2021

Processo N.: 1000003635453

Nome: (210542/6) ADRIANO JOSE ARAUJO SOUZA

Cargo: (3441) PROFESSOR EDUC. BASICA

Un. Adm: (106020) E.E. PROFª. ELIZABETH MARIA BASTOS

A Partir de: 25/04/2021

Processo N.: 1000003642696

Nome: (274307/3) ADRIANY SABRINE FERREIRA

Cargo: (3468) TECNICO ADMINISTRATIVO EDUCACIONAL
Un. Adm: (011886) E.E. Dep. FRANCISCO E. RANGEL TORRES
A Partir de: 13/05/2021

Processo N.: 1000003637091

Nome: (287330/1) ALDRI FELIPE ASSUNCAO PANTOJA

Cargo: (3441) PROFESSOR EDUC. BASICA

Un. Adm: (014230) E.E. MARIA ESTHER PERES

A Partir de: 25/04/2021

Processo N.: 1000003635050

Nome: (216957/40) ALESSANDRA PEREIRA DE SOUZA

Cargo: (3441) PROFESSOR EDUC. BASICA

Un. Adm: (192139) E.E PROF. STELA MARIS VALERIANO DA SILVA

A Partir de: 25/04/2021

Processo N.: 1000003633790

Nome: (286217/1) ALICE MARIA DE BRITO SALERMO FONTINELLIS

Cargo: (3476) APOIO ADM. EDUCACIONAL-ELEMENTAR

Un. Adm: (016349) E.E. GUARANTA

A Partir de: 25/04/2021

Processo N.: 1000003634005

Nome: (286391/1) ALMIR PISSAIA XAVIER DA SILVA

Cargo: (3441) PROFESSOR EDUC. BASICA

Un. Adm: (065587) E.E. IVALDINO FRANCO

A Partir de: 25/04/2021

Processo N.: 1000003635047

Nome: (285112/2) AMANDA LIMA RIBEIRO

Cargo: (3441) PROFESSOR EDUC. BASICA

Un. Adm: (192139) E.E PROF. STELA MARIS VALERIANO DA SILVA

A Partir de: 25/04/2021

Processo N.: 1000003634089

Nome: (103139/43) AMANDA LWIGGY COSTA TENUTES SILVA DE MORAES

Cargo: (3441) PROFESSOR EDUC. BASICA

Un. Adm: (011967) E.E. PROF. VANIL STABILITO

A Partir de: 25/04/2021

Processo N.: 1000003633690

Nome: (286401/1) AMANDA PAULA LIMA BORGES

Cargo: (3476) APOIO ADM. EDUCACIONAL-ELEMENTAR

Un. Adm: (192147) E.E PROFESSORA EDITH PEREIRA BARBOSA

A Partir de: 25/04/2021

Processo N.: 1000003645468

Nome: (287342/1) AMAURI BAMBOLIM

Cargo: (3468) TECNICO ADMINISTRATIVO EDUCACIONAL

Un. Adm: (021083) E.E. DOM AQUINO CORREA

A Partir de: 25/04/2021

Processo N.: 1000003633731

Nome: (286343/1) ANA PAULA CASSIMIRO BARBOSA BUENO

Cargo: (3441) PROFESSOR EDUC. BASICA

Un. Adm: (148113) E.E. CREMILDA DE OLIVEIRA VIANA

A Partir de: 25/04/2021

Processo N.: 1000003636565

Nome: (245492/3) ANDRE FELIPE TEIXEIRA

Cargo: (3441) PROFESSOR EDUC. BASICA

Un. Adm: (104248) E.E. JAIME VERISSIMO DE CAMPOS JR. - JAIMINHO

A Partir de: 25/04/2021

Processo N.: 1000003635079

Nome: (286179/1) ANDREA MARSICANO

Cargo: (3441) PROFESSOR EDUC. BASICA

Un. Adm: (014885) E.E. SAO FRANCISCO

A Partir de: 25/04/2021

Processo N.: 1000003636058

Nome: (287384/1) ANGELICA MARTINS DA MOTA

Cargo: (3468) TECNICO ADMINISTRATIVO EDUCACIONAL

Un. Adm: (212466) E. E. DES. INT. DA ED. BAS. "PROF ALFREDO

MARIEN"

A Partir de: 25/04/2021

Processo N.: 1000003644299

Nome: (285827/1) ANNY KAROLINE SOARES SANTOS

Cargo: (3476) APOIO ADM. EDUCACIONAL-ELEMENTAR

Un. Adm: (012149) E.E. MANOEL GOMES

A Partir de: 25/04/2021

Processo N.: 1000003633845

Nome: (286979/1) ANTONIO ALVES DE OLIVEIRA NETO

Cargo: (3441) PROFESSOR EDUC. BASICA

Un. Adm: (049883) E.E. ANDRE MAGGI

A Partir de: 25/04/2021

Processo N.: 1000003635621

Nome: (286484/1) APARECIDO SILVERIO LABADESSA

Cargo: (3441) PROFESSOR EDUC. BASICA

Un. Adm: (016020) E.E. PROF. JOAO BATISTA

A Partir de: 25/04/2021

Processo N.: 1000003637738

Nome: (287222/1) AROALDO FERREIRA PIMENTEL JUNIOR

Cargo: (3476) APOIO ADM. EDUCACIONAL-ELEMENTAR

Un. Adm: (060208) E.E. ALBERT EINSTEIN

A Partir de: 25/04/2021

Processo N.: 1000003636217

Nome: (134825/21) BRAZ DA SILVA OLIVEIRA

Cargo: (3441) PROFESSOR EDUC. BASICA

Un. Adm: (014869) E.E. Pref. ARTHUR RAMOS

A Partir de: 25/04/2021

Processo N.: 1000003637038
 Nome: (274326/4) BRENO DE LIMA SILVA
 Cargo: (3441) PROFESSOR EDUC. BASICA
 Un. Adm: (192228) E.E 20 DE MARÇO
 A Partir de: 25/04/2021

Processo N.: 1000003633703
 Nome: (239615/5) BRUNA REGINA ALVES VIEIRA CUSTODIO
 Cargo: (3476) APOIO ADM. EDUCACIONAL-ELEMENTAR
 Un. Adm: (013684) E.E. Cel. JULIO MULLER
 A Partir de: 25/04/2021

Processo N.: 149551/2021
 Nome: (286496/1) BRUNO ALVES ALAGOANO
 Cargo: (10987) TECNICO DE NECROPSIA
 Un. Adm: (159409) GER. DE MEDICINA LEGAL DE RONDONOPOLIS
 A Partir de: 09/04/2021

Processo N.: 1000003633886
 Nome: (286205/1) CAMILA APARECIDA BORGES FONTOURA
 Cargo: (3476) APOIO ADM. EDUCACIONAL-ELEMENTAR
 Un. Adm: (011940) E.E. JOSE LEITE DE MORAES
 A Partir de: 25/04/2021

Processo N.: 1000003635198
 Nome: (275031/3) CAMILA SCHARLAU BEE
 Cargo: (3441) PROFESSOR EDUC. BASICA
 Un. Adm: (183652) E. E. PROFª MARIA SEBASTIANA DE SOUZA
 A Partir de: 25/04/2021

Processo N.: 1000003633862
 Nome: (101772/52) CARLA FONSECA DE ANDRADE RODRIGUES
 Cargo: (3441) PROFESSOR EDUC. BASICA
 Un. Adm: (013170) E.E. Dep. JOAO EVARISTO CURVO
 A Partir de: 25/04/2021

Processo N.: 1000003635300
 Nome: (283354/4) CARLOS RODRIGO SOARES
 Cargo: (3441) PROFESSOR EDUC. BASICA
 Un. Adm: (044253) E.E. QUERENCIA
 A Partir de: 25/04/2021

Processo N.: 141106/2021
 Nome: (25991/1) CARMICIO COELHO DA SILVA
 Cargo: (10979) PAPILOSCOPISTA
 Un. Adm: (129780) COORD. DE IDENTIFICACAO
 A Partir de: 21/01/1989

Processo N.: 1000003633712
 Nome: (286488/1) CAROLINE SILVEIRA
 Cargo: (3468) TECNICO ADMINISTRATIVO EDUCACIONAL
 Un. Adm: (013765) E.E. JOAO RIBEIRO VILELA
 A Partir de: 25/04/2021

Processo N.: 1000003637205
 Nome: (229372/24) CINTIA GOMES DA SILVA
 Cargo: (3441) PROFESSOR EDUC. BASICA
 Un. Adm: (013730) E.E. PROFª. ALDA GAWLINSKI SCOPEL
 A Partir de: 07/05/2021

Processo N.: 1000003635627
 Nome: (287487/1) CLAUDIA APARECIDA DE CARVALHO CHAGAS
 Cargo: (3476) APOIO ADM. EDUCACIONAL-ELEMENTAR
 Un. Adm: (192163) EE MODELO SANTO ANTONIO
 A Partir de: 25/04/2021

Processo N.: 1000003635617
 Nome: (57423/7) CLEIDE LEONCIO DA SILVA
 Cargo: (3441) PROFESSOR EDUC. BASICA
 Un. Adm: (016020) E.E. PROF. JOAO BATISTA
 A Partir de: 25/04/2021

Processo N.: 1000003635356
 Nome: (287401/1) CLEO MAYCON VIANA PAZ
 Cargo: (3441) PROFESSOR EDUC. BASICA
 Un. Adm: (015741) E.E. COM. JOSE PEDRO DIAS
 A Partir de: 25/04/2021

Processo N.: 1000003633718
 Nome: (110554/26) CLEONICE DUARTE
 Cargo: (3441) PROFESSOR EDUC. BASICA
 Un. Adm: (148113) E.E. CREMILDA DE OLIVEIRA VIANA
 A Partir de: 25/04/2021

Processo N.: 1000003633838
 Nome: (216713/50) CRISTHYAN MONTEIRO ELIAS
 Cargo: (3476) APOIO ADM. EDUCACIONAL-ELEMENTAR
 Un. Adm: (049883) E.E. ANDRE MAGGI
 A Partir de: 25/04/2021

Processo N.: 1000003635864
 Nome: (268524/10) CRISTIANE PEREIRA BORO
 Cargo: (3441) PROFESSOR EDUC. BASICA
 Un. Adm: (014826) E.E. ANTONIO FERREIRA SOBRINHO
 A Partir de: 25/04/2021

Processo N.: 1000003636910
 Nome: (287257/1) CRISTIANE SALDANHA
 Cargo: (3441) PROFESSOR EDUC. BASICA
 Un. Adm: (012017) E.E. Dep. SALIM NADAF
 A Partir de: 25/04/2021

Processo N.: 167117/2021
 Nome: (285690/1) DAIANY CAROLINY GARCIA MAMORE SEGURA
 Cargo: (10979) PAPILOSCOPISTA
 Un. Adm: (159336) GER. DE BANCO DE DADOS DE PADROES

A Partir de: 23/03/2021

Processo N.: 1000003635260
 Nome: (133084/35) DALIA PEREIRA CAVALCANTE
 Cargo: (3441) PROFESSOR EDUC. BASICA
 Un. Adm: (120936) E.E. ANDRE ANTONIO MAGGI
 A Partir de: 25/04/2021

Processo N.: 1000003633701
 Nome: (287264/1) DALIANE OLIVEIRA ALMEIDA ALVES
 Cargo: (3441) PROFESSOR EDUC. BASICA
 Un. Adm: (013765) E.E. JOAO RIBEIRO VILELA
 A Partir de: 25/04/2021

Processo N.: 1000003644264
 Nome: (286125/1) DANIELLE CORDEIRO
 Cargo: (3468) TECNICO ADMINISTRATIVO EDUCACIONAL
 Un. Adm: (213128) SUPERINT. DE PROV., MOV., E FOLHA DE PAGAMENTO
 A Partir de: 25/04/2021

Processo N.: 1000003633760
 Nome: (286795/1) DANIELY APARECIDA THOMAZ
 Cargo: (3476) APOIO ADM. EDUCACIONAL-ELEMENTAR
 Un. Adm: (013730) E.E. PROFª. ALDA GAWLINSKI SCOPEL
 A Partir de: 25/04/2021

Processo N.: 1000003635048
 Nome: (268448/11) DANILO PEZZINI DA SILVA
 Cargo: (3441) PROFESSOR EDUC. BASICA
 Un. Adm: (192139) E.E. PROF. STELA MARIS VALERIANO DA SILVA
 A Partir de: 25/04/2021

Processo N.: 1000003637350
 Nome: (285833/1) DAYANE PEREIRA DOS SANTOS
 Cargo: (3476) APOIO ADM. EDUCACIONAL-ELEMENTAR
 Un. Adm: (011886) E.E. Dep. FRANCISCO E. RANGEL TORRES
 A Partir de: 25/04/2021

Processo N.: 1000003633650
 Nome: (274286/5) DENISANGELA TEIXEIRA DOS SANTOS VIEIRA
 Cargo: (3441) PROFESSOR EDUC. BASICA
 Un. Adm: (013757) E.E. SEBASTIAO PATRICIO
 A Partir de: 25/04/2021

Processo N.: 1000003645333
 Nome: (126117/3) DEUZA RODRIGUES MANFRIM
 Cargo: (3441) PROFESSOR EDUC. BASICA
 Un. Adm: (023841) E.E. Dr. ELCIO DE SOUZA
 A Partir de: 25/04/2021

Processo N.: 171620/2021
 Nome: (287248/1) DIEGO MAUES COSTA RIBEIRO
 Cargo: (10987) TECNICO DE NECROPSIA
 Un. Adm: (159590) GER. REGIONAL DA POLITEC DE ALTA FLORESTA
 A Partir de: 30/04/2021

Processo N.: 1000003633696
 Nome: (287490/1) DOUGLAS SANTOS DA COSTA
 Cargo: (3468) TECNICO ADMINISTRATIVO EDUCACIONAL
 Un. Adm: (014230) E.E. MARIA ESTHER PERES
 A Partir de: 25/04/2021

Processo N.: 1000003637092
 Nome: (233021/9) EDILAINÉ FERREIRA LEAL
 Cargo: (3441) PROFESSOR EDUC. BASICA
 Un. Adm: (014230) E.E. MARIA ESTHER PERES
 A Partir de: 25/04/2021

Processo N.: 1000003637986
 Nome: (286504/1) EDIMARA DA SILVA NOVAIS
 Cargo: (3476) APOIO ADM. EDUCACIONAL-ELEMENTAR
 Un. Adm: (114561) E.E. PROF. ELCIO PRATES
 A Partir de: 01/05/2021

Processo N.: 1000003641450
 Nome: (245403/21) EDNEIA XAVIER DE LIMA
 Cargo: (3441) PROFESSOR EDUC. BASICA
 Un. Adm: (194522) ESCOLA EST CARLOS DRUMMOND DE ANDRADE
 A Partir de: 25/04/2021

Processo N.: 1000003635952
 Nome: (286606/1) EDUARDO BRITO BENEVIDES
 Cargo: (3468) TECNICO ADMINISTRATIVO EDUCACIONAL
 Un. Adm: (012130) E.E. MARIA LEITE MARCOSKI
 A Partir de: 25/04/2021

Processo N.: 1000003643633
 Nome: (284538/2) EDUARDO HENRIQUE CHIARETI
 Cargo: (3476) APOIO ADM. EDUCACIONAL-ELEMENTAR
 Un. Adm: (013358) E.E. NOSSA SENHORA DO PERPETUO SOCORRO
 A Partir de: 25/04/2021

Processo N.: 1000003636721
 Nome: (283868/2) EDVANIO CAETANO DA SILVA
 Cargo: (3441) PROFESSOR EDUC. BASICA
 Un. Adm: (011932) E.E. PROF. FERNANDO LEITE DE CAMPOS
 A Partir de: 25/04/2021

Processo N.: 1000003636207
 Nome: (286191/1) ELAINE PEREIRA DE SOUSA
 Cargo: (3476) APOIO ADM. EDUCACIONAL-ELEMENTAR
 Un. Adm: (015733) E.E. IARA MARIA MINOTTO GOMES
 A Partir de: 25/04/2021

Processo N.: 1000003635082
 Nome: (287479/1) ELDMA BARBOZA DOS SANTOS

Cargo: (3476) APOIO ADM. EDUCACIONAL-ELEMENTAR
Un. Adm: (014885) E.E. SAO FRANCISCO
A Partir de: 25/04/2021

Processo N.: 1000003634040
Nome: (225167/8) ELEIR MARIA DA SILVA SOUZA
Cargo: (3441) PROFESSOR EDUC. BASICA
Un. Adm: (124869) E.E. RENE MENEZES
A Partir de: 25/04/2021

Processo N.: 1000003635403
Nome: (275291/3) ELIANE PEREIRA CASTRO
Cargo: (3468) TECNICO ADMINISTRATIVO EDUCACIONAL
Un. Adm: (012360) CEJA LICINIO MONTEIRO DA SILVA
A Partir de: 25/04/2021

Processo N.: 1000003633683
Nome: (287217/1) ELIANE ROCHA DE ARAUJO
Cargo: (3476) APOIO ADM. EDUCACIONAL-ELEMENTAR
Un. Adm: (013730) E.E. PROFª. ALDA GAWLINSKI SCOPEL
A Partir de: 25/04/2021

Processo N.: 1000003633759
Nome: (34375/2) ELIANE TEIXEIRA ALVES MOURA
Cargo: (3441) PROFESSOR EDUC. BASICA
Un. Adm: (014869) E.E. Pref. ARTHUR RAMOS
A Partir de: 25/04/2021

Processo N.: 1000003646235
Nome: (234188/13) ELIZABETE CRISTINA DE OLIVEIRA
Cargo: (3476) APOIO ADM. EDUCACIONAL-ELEMENTAR
Un. Adm: (015920) E.E. ANTONIO HORTOLLANI
A Partir de: 25/04/2021

Processo N.: 1000003635258
Nome: (286543/1) ELIZABETH MATTIA OLIVEIRA DUARTE
Cargo: (3476) APOIO ADM. EDUCACIONAL-ELEMENTAR
Un. Adm: (120936) E.E. ANDRE ANTONIO MAGGI
A Partir de: 25/04/2021

Processo N.: 1000003634027
Nome: (287240/1) ELIZETE RIBEIRO DOS SANTOS
Cargo: (3441) PROFESSOR EDUC. BASICA
Un. Adm: (158364) E.E. TEREZINHA DE JESUS SILVA
A Partir de: 25/04/2021

Processo N.: 1000003635122
Nome: (139085/3) ELLEN REGINA CAMARGO LUZIO
Cargo: (3441) PROFESSOR EDUC. BASICA
Un. Adm: (040720) ASSESSORIA PEDAGOGICA - ITIQUIRA
A Partir de: 25/04/2021

Processo N.: 1000003636055
Nome: (286901/1) EMANOEL NOGUEIRA RAMOS
Cargo: (3441) PROFESSOR EDUC. BASICA
Un. Adm: (212466) E. E. DES. INT. DA ED. BAS. "PROF ALFREDO MARIEN"
A Partir de: 25/04/2021

Processo N.: 1000003637000
Nome: (287273/1) EMANUELLE DALLABRIDA AVELINO
Cargo: (3476) APOIO ADM. EDUCACIONAL-ELEMENTAR
Un. Adm: (014362) E.E. GARÇA BRANCA
A Partir de: 25/04/2021

Processo N.: 1000003633872
Nome: (235415/6) ERYCK THAYGOR PEREIRA DA SILVA
Cargo: (3468) TECNICO ADMINISTRATIVO EDUCACIONAL
Un. Adm: (016314) E.E. 13 DE MAIO
A Partir de: 25/04/2021

Processo N.: 1000003633875
Nome: (210291/7) ERYKSON THYAGO PEREIRA DA SILVA
Cargo: (3441) PROFESSOR EDUC. BASICA
Un. Adm: (016314) E.E. 13 DE MAIO
A Partir de: 25/04/2021

Processo N.: 1000003633697
Nome: (286066/1) EULICIO DE OLIVEIRA LOBO JUNIOR
Cargo: (3441) PROFESSOR EDUC. BASICA
Un. Adm: (013730) E.E. PROFª. ALDA GAWLINSKI SCOPEL
A Partir de: 25/04/2021

Processo N.: 90746/2021
Nome: (99101/2) EURICO MARCOS PINHEIRO MARTINS
Cargo: (5430) AGENTE DO SERVICO DE TRANSITO LC 505/13
Un. Adm: (155535) 51ºCAMPO VERDE
A Partir de: 23/02/2021

Processo N.: 1000003633698
Nome: (287190/1) FABRIZIA CHRISTIANE DOS SANTOS
Cargo: (3441) PROFESSOR EDUC. BASICA
Un. Adm: (011940) E.E. JOSE LEITE DE MORAES
A Partir de: 25/04/2021

Processo N.: 1000003637067
Nome: (287010/1) FAGNER ALVES PEREIRA
Cargo: (3476) APOIO ADM. EDUCACIONAL-ELEMENTAR
Un. Adm: (014320) E.E. MARIA DE LOURDES R. FRAGELLI
A Partir de: 25/04/2021

Processo N.: 1000003635615
Nome: (286023/1) FELIPE ANTUNES MONCAO
Cargo: (3468) TECNICO ADMINISTRATIVO EDUCACIONAL
Un. Adm: (192163) EE MODELO SANTO ANTONIO
A Partir de: 25/04/2021

Processo N.: 1000003635148
Nome: (287231/1) FELIPE TOSCHI CRISTALDO LEITE
Cargo: (3476) APOIO ADM. EDUCACIONAL-ELEMENTAR
Un. Adm: (012114) E.E. PEDRO GARDES
A Partir de: 25/04/2021

Processo N.: 1000003636495
Nome: (287318/1) FERNANDA PAMELA QUEIROZ FERREIRA
Cargo: (3468) TECNICO ADMINISTRATIVO EDUCACIONAL
Un. Adm: (012190) E.E. ANTONIO GERALDO G. GATTIBONI
A Partir de: 25/04/2021

Processo N.: 1000003633733
Nome: (287246/1) FERNANDO MARCIANO SILVA
Cargo: (3441) PROFESSOR EDUC. BASICA
Un. Adm: (013765) E.E. JOAO RIBEIRO VILELA
A Partir de: 25/04/2021

Processo N.: 1000003635211
Nome: (205349/12) FLAVIANE MORAES DA COSTA
Cargo: (3476) APOIO ADM. EDUCACIONAL-ELEMENTAR
Un. Adm: (012106) E.E. ADALGISA DE BARROS
A Partir de: 25/04/2021

Processo N.: 1000003635400
Nome: (225763/22) FREDERICO MAZIERI DE MORAES
Cargo: (3441) PROFESSOR EDUC. BASICA
Un. Adm: (014648) E.E. 21 DE ABRIL
A Partir de: 25/04/2021

Processo N.: 1000003639119
Nome: (286707/1) GEISA DIAS TAVARES DA SILVA PEREIRA
Cargo: (3441) PROFESSOR EDUC. BASICA
Un. Adm: (102326) E. E. ALFREDO TREUHERZ
A Partir de: 25/04/2021

Processo N.: 1000003633758
Nome: (286186/1) GILSON GERALDO TERRA
Cargo: (3468) TECNICO ADMINISTRATIVO EDUCACIONAL
Un. Adm: (016349) E.E. GUARANTA
A Partir de: 25/04/2021

Processo N.: 1000003645389
Nome: (286870/1) GIOVANA PEINADO VIANA PEREIRA BEZERRA
Cargo: (3441) PROFESSOR EDUC. BASICA
Un. Adm: (192155) EE JARDIM DOS IPES
A Partir de: 25/04/2021

Processo N.: 1000003633909
Nome: (286949/1) GISLAINE MARTINS VIANA DE ALMEIDA
Cargo: (3441) PROFESSOR EDUC. BASICA
Un. Adm: (012050) E.E. IRENE GOMES DE CAMPOS
A Partir de: 25/04/2021

Processo N.: 1000003633722
Nome: (286124/1) GLAUCIA MARIA GOMES PIMENTA
Cargo: (3441) PROFESSOR EDUC. BASICA
Un. Adm: (013765) E.E. JOAO RIBEIRO VILELA
A Partir de: 25/04/2021

Processo N.: 1000003636573
Nome: (73894/43) GRAZIELA CHRISTINE MARQUES DE ARRUDA
Cargo: (3441) PROFESSOR EDUC. BASICA
Un. Adm: (012238) E.E. PROFª. MARIA DA CUNHA BRUNO
A Partir de: 25/04/2021

Processo N.: 1000003635954
Nome: (285864/1) GUILHERME RICIERI VENDRAMETTO
Cargo: (3441) PROFESSOR EDUC. BASICA
Un. Adm: (015687) E.E. OSCAR SOARES
A Partir de: 25/04/2021

Processo N.: 1000003643087
Nome: (287116/1) HALISLUAN DO NASCIMENTO GONCALVES
Cargo: (3476) APOIO ADM. EDUCACIONAL-ELEMENTAR
Un. Adm: (015962) E.E. JONAS LOPES DA SILVA
A Partir de: 25/04/2021

Processo N.: 1000003635362
Nome: (287296/1) HAYSSA DE CASSIA DOMINGUES
Cargo: (3441) PROFESSOR EDUC. BASICA
Un. Adm: (148113) E.E. CREMILDA DE OLIVEIRA VIANA
A Partir de: 25/04/2021

Processo N.: 1000003635360
Nome: (286886/1) HELENA RUFINA DA SILVA REINISCH
Cargo: (4740) APOIO ADM EDUC PROFISSIONALIZADO-30
Un. Adm: (148113) E.E. CREMILDA DE OLIVEIRA VIANA
A Partir de: 25/04/2021

Processo N.: 1000003637133
Nome: (287182/1) HELENN VANESSA SOUZA ROSA
Cargo: (3441) PROFESSOR EDUC. BASICA
Un. Adm: (013749) CEJA GETÚLIO DORNELES VARGAS
A Partir de: 25/04/2021

Processo N.: 1000003637547
Nome: (285850/1) HENRIQUE MAGALHAES DE SOUZA
Cargo: (3468) TECNICO ADMINISTRATIVO EDUCACIONAL
Un. Adm: (014915) E.E. FRANCISCO SOARES DE OLIVEIRA
A Partir de: 25/04/2021

Processo N.: 1000003635223
Nome: (287414/1) HIGOR ANTONIO DA CUNHA
Cargo: (3441) PROFESSOR EDUC. BASICA
Un. Adm: (011134) E.E. LA SALLE

<p>A Partir de: 25/04/2021</p> <p>Processo N.: 1000003635591 Nome: (286834/1) HIOLLY BATISTA JANUARIO DE SOUZA Cargo: (3441) PROFESSOR EDUC. BASICA Un. Adm: (173584) E. E. GOV. JOSE GARCIA NETO A Partir de: 25/04/2021</p> <p>Processo N.: 1000003633864 Nome: (286160/1) IONE SOARES DE OLIVEIRA Cargo: (3441) PROFESSOR EDUC. BASICA Un. Adm: (013170) E.E. Dep. JOAO EVARISTO CURVO A Partir de: 25/04/2021</p> <p>Processo N.: 1000003635391 Nome: (251504/22) ISABELA CAMARA BONILHA Cargo: (3441) PROFESSOR EDUC. BASICA Un. Adm: (014257) E.E. ESTEVAO DE MENDONCA A Partir de: 25/04/2021</p> <p>Processo N.: 1000003635224 Nome: (75669/6) JADSON DA COSTA FARIA Cargo: (3476) APOIO ADM. EDUCACIONAL-ELEMENTAR Un. Adm: (014656) E.E. 09 DE MAIO A Partir de: 25/04/2021</p> <p>Processo N.: 1000003635230 Nome: (283883/2) JANAINA DE MORAIS PEREIRA Cargo: (3441) PROFESSOR EDUC. BASICA Un. Adm: (012238) E.E. PROFª. MARIA DA CUNHA BRUNO A Partir de: 25/04/2021</p> <p>Processo N.: 1000003638365 Nome: (279421/3) JANAINA LIMA DOS SANTOS Cargo: (3476) APOIO ADM. EDUCACIONAL-ELEMENTAR Un. Adm: (014893) E.E. MILTON DA COSTA FERREIRA A Partir de: 25/04/2021</p> <p>Processo N.: 1000003633815 Nome: (287388/1) JANIO DE ARRUDA E SILVA Cargo: (3476) APOIO ADM. EDUCACIONAL-ELEMENTAR Un. Adm: (012319) E.E. Dep. MILTON FIGUEIREDO A Partir de: 25/04/2021</p> <p>Processo N.: 1000003635414 Nome: (287128/1) JAQUELINE DA SILVA PEREIRA Cargo: (3441) PROFESSOR EDUC. BASICA Un. Adm: (012360) CEJA LICINIO MONTEIRO DA SILVA A Partir de: 25/04/2021</p> <p>Processo N.: 1000003634008 Nome: (279743/4) JAQUELINE LAZZAROTTO Cargo: (3441) PROFESSOR EDUC. BASICA Un. Adm: (014613) E.E. 07 DE SETEMBRO A Partir de: 25/04/2021</p> <p>Processo N.: 1000003637094 Nome: (204492/19) JAQUELINE RODRIGUES SOUZA Cargo: (3441) PROFESSOR EDUC. BASICA Un. Adm: (014230) E.E. MARIA ESTHER PERES A Partir de: 25/04/2021</p> <p>Processo N.: 1000003633806 Nome: (286864/1) JAQUELINE SACHETTI FACHIN Cargo: (4731) TEC ADM EDUC PROFISSIONALIZADO-30 Un. Adm: (015709) E.E. LUIZA NUNES BEZERRA A Partir de: 25/04/2021</p> <p>Processo N.: 139271/2021 Nome: (233625/2) JASLANNI RAMPASSI SILVA Cargo: (5430) AGENTE DO SERVICO DE TRANSITO LC 505/13 Un. Adm: (102920) GER. DE CONFERENCIA E REGISTRO A Partir de: 26/03/2021</p> <p>Processo N.: 1000003635950 Nome: (268526/16) JASPIO ALENCAR DE SOUZA Cargo: (3441) PROFESSOR EDUC. BASICA Un. Adm: (015687) E.E. OSCAR SOARES A Partir de: 25/04/2021</p> <p>Processo N.: 1000003636927 Nome: (286972/1) JESLEY CRISTINA MAGALHAES TIBURTINO Cargo: (3476) APOIO ADM. EDUCACIONAL-ELEMENTAR Un. Adm: (016543) E.E. CANDIDO PORTINARI A Partir de: 25/04/2021</p> <p>Processo N.: 97110/2021 Nome: (283891/1) JESSICA SILVA SANTOS FAGUNDES Cargo: (5365) TECNICO ADMINISTRATIVO L 10052 Un. Adm: (201715) SUPER. DE GESTAO DE PESSOAS A Partir de: 01/03/2021</p> <p>Processo N.: 1000003637096 Nome: (287281/1) JESSICA SOUSA OLIVEIRA Cargo: (3441) PROFESSOR EDUC. BASICA Un. Adm: (014230) E.E. MARIA ESTHER PERES A Partir de: 25/04/2021</p> <p>Processo N.: 1000003635346 Nome: (273345/5) JOANA DE PAULA SAO JOSE Cargo: (3441) PROFESSOR EDUC. BASICA Un. Adm: (013250) E.E. ENIO PIPINO A Partir de: 25/04/2021</p> <p>Processo N.: 1000003633826 Nome: (286650/1) JOAO VICTOR CORDEIRO GAMA</p>	<p>Cargo: (3441) PROFESSOR EDUC. BASICA Un. Adm: (012319) E.E. Dep. MILTON FIGUEIREDO A Partir de: 25/04/2021</p> <p>Processo N.: 178264/2021 Nome: (90275/3) JOSE ANDERSON FERREIRA LEAL Cargo: (5430) AGENTE DO SERVICO DE TRANSITO LC 505/13 Un. Adm: (103195) GER. DE EXAMES TEORICO E PRATICO A Partir de: 25/05/2021</p> <p>Processo N.: 1000003645439 Nome: (126819/44) JOSE AUGUSTO ARAUJO MENDES Cargo: (3441) PROFESSOR EDUC. BASICA Un. Adm: (011886) E.E. Dep. FRANCISCO E. RANGEL TORRES A Partir de: 25/04/2021</p> <p>Processo N.: 1000003635204 Nome: (261734/6) JOSE CARLOS MARINHO DA SILVA Cargo: (3441) PROFESSOR EDUC. BASICA Un. Adm: (012106) E.E. PROFª. ADALGISA DE BARROS A Partir de: 25/04/2021</p> <p>Processo N.: 1000003633695 Nome: (286476/1) JOSE GALDINO JUNIOR Cargo: (3476) APOIO ADM. EDUCACIONAL-ELEMENTAR Un. Adm: (192147) E.E PROFESSORA EDITH PEREIRA BARBOSA A Partir de: 25/04/2021</p> <p>Processo N.: 1000003636436 Nome: (285865/1) JOSE LUIZ RODRIGUES Cargo: (3468) TECNICO ADMINISTRATIVO EDUCACIONAL Un. Adm: (104248) E.E. JAIME VERISSIMO DE CAMPOS JR. - JAIMINHO A Partir de: 25/04/2021</p> <p>Processo N.: 1000003645423 Nome: (129615/2) JOSEAN LEMONIE GILLIOLI Cargo: (3441) PROFESSOR EDUC. BASICA Un. Adm: (192155) EE JARDIM DOS IPES A Partir de: 25/04/2021</p> <p>Processo N.: 1000003634013 Nome: (239064/8) JOSIANE DE OLIVEIRA Cargo: (3441) PROFESSOR EDUC. BASICA Un. Adm: (014613) E.E. 07 DE SETEMBRO A Partir de: 25/04/2021</p> <p>Processo N.: 1000003633704 Nome: (220205/11) JOSIANE PEREIRA DA SILVA SANTOS Cargo: (3441) PROFESSOR EDUC. BASICA Un. Adm: (013684) E.E. Cel. JULIO MULLER A Partir de: 25/04/2021</p> <p>Processo N.: 1000003636020 Nome: (287180/1) JOSINETE MENDES DO NASCIMENTO AMORIM Cargo: (3468) TECNICO ADMINISTRATIVO EDUCACIONAL Un. Adm: (096865) E.E. PROFªMARLENE MARQUES DE BARROS A Partir de: 25/04/2021</p> <p>Processo N.: 1000003637066 Nome: (238773/11) JOSLAINE ANTONIA DA SILVA MONTEIRO VOLGARIM Cargo: (3441) PROFESSOR EDUC. BASICA Un. Adm: (014320) E.E. MARIA DE LOURDES R. FRAGELLI A Partir de: 25/04/2021</p> <p>Processo N.: 1000003638085 Nome: (287293/1) JOYCEANE LIMA LUZ Cargo: (3476) APOIO ADM. EDUCACIONAL-ELEMENTAR Un. Adm: (124079) E.E. CANDIDO PORTINARI A Partir de: 25/04/2021</p> <p>Processo N.: 1000003635392 Nome: (287334/1) JOZIANE DA SILVA PAZ Cargo: (3476) APOIO ADM. EDUCACIONAL-ELEMENTAR Un. Adm: (173576) E.E. GOV. DANTE MARTINS DE OLIVEIRA A Partir de: 25/04/2021</p> <p>Processo N.: 90750/2021 Nome: (283888/1) JUCYELITON RIBEIRO PEREIRA Cargo: (5430) AGENTE DO SERVICO DE TRANSITO LC 505/13 Un. Adm: (102989) GER. DO NUCLEO DE ATENDIMENTO DO JD. DAS AMERICAS A Partir de: 22/02/2021</p> <p>Processo N.: 1000003635106 Nome: (286546/1) JULIANA CRISTINA CURVO PIRES Cargo: (3441) PROFESSOR EDUC. BASICA Un. Adm: (012114) E.E. PEDRO GARDES A Partir de: 25/04/2021</p> <p>Processo N.: 1000003633855 Nome: (286197/1) JULIANE APARECIDA TUREK Cargo: (3441) PROFESSOR EDUC. BASICA Un. Adm: (015806) E.E. JOSE ALVES BEZERRA A Partir de: 25/04/2021</p> <p>Processo N.: 1000003635421 Nome: (285998/1) JULIANE CARMONA MENDES Cargo: (3476) APOIO ADM. EDUCACIONAL-ELEMENTAR Un. Adm: (012190) E.E. ANTONIO GERALDO G. GATTIBONI A Partir de: 25/04/2021</p> <p>Processo N.: 1000003639333 Nome: (250263/14) JULIO CEZAR DA SILVA Cargo: (3441) PROFESSOR EDUC. BASICA Un. Adm: (021679) E.E. DAMIAO MAMEDES DO NASCIMENTO A Partir de: 25/04/2021</p>
---	--

Processo N.: 100000363244
 Nome: (287340/1) JUNYANDER MORAIS DE OLIVEIRA
 Cargo: (3441) PROFESSOR EDUC. BASICA
 Un. Adm: (012114) E.E. PEDRO GARDES
 A Partir de: 25/04/2021

Processo N.: 1000003641394
 Nome: (249823/27) JUSTINA INES ANSELMINI
 Cargo: (3441) PROFESSOR EDUC. BASICA
 Un. Adm: (124109) E.E. BROMILDO LAWISCH
 A Partir de: 25/04/2021

Processo N.: 1000003637548
 Nome: (208884/11) KAIO SILVA DOS ANJOS
 Cargo: (3476) APOIO ADM. EDUCACIONAL-ELEMENTAR
 Un. Adm: (014915) E.E. FRANCISCO SOARES DE OLIVEIRA
 A Partir de: 25/04/2021

Processo N.: 1000003633791
 Nome: (286393/1) KARINA DE JESUS ARAUJO
 Cargo: (3441) PROFESSOR EDUC. BASICA
 Un. Adm: (011940) E.E. JOSE LEITE DE MORAES
 A Partir de: 25/04/2021

Processo N.: 1000003635412
 Nome: (286344/1) KARINA OLIVEIRA DOS REIS
 Cargo: (3468) TECNICO ADMINISTRATIVO EDUCACIONAL
 Un. Adm: (012360) CEVA LICINIO MONTEIRO DA SILVA
 A Partir de: 25/04/2021

Processo N.: 1000003635162
 Nome: (286037/1) KATIA CRISTINA CARSE ALCOVER
 Cargo: (3441) PROFESSOR EDUC. BASICA
 Un. Adm: (183652) E. E. PROFª MARIA SEBASTIANA DE SOUZA
 A Partir de: 25/04/2021

Processo N.: 1000003635872
 Nome: (242724/18) KATIA FERNANDA DE SOUZA PRATAVIEIRA
 Cargo: (3441) PROFESSOR EDUC. BASICA
 Un. Adm: (049689) E.E. SANTA TERESINHA
 A Partir de: 25/04/2021

Processo N.: 1000003633811
 Nome: (273131/11) KATIA KARINA ELLIOTT DA COSTA
 Cargo: (3441) PROFESSOR EDUC. BASICA
 Un. Adm: (015709) E.E. LUIZA NUNES BEZERRA
 A Partir de: 25/04/2021

Processo N.: 1000003634095
 Nome: (287063/1) KATIA THAIS APARECIDA DE OLIVEIRA
 Cargo: (3441) PROFESSOR EDUC. BASICA
 Un. Adm: (011967) E.E. PROF. VANIL STABILITO
 A Partir de: 25/04/2021

Processo N.: 1000003635276
 Nome: (287282/1) KEYTY MAIANE DA SILVA OLIVEIRA
 Cargo: (3441) PROFESSOR EDUC. BASICA
 Un. Adm: (014885) E.E. SAO FRANCISCO
 A Partir de: 25/04/2021

Processo N.: 1000003635569
 Nome: (268553/2) LAUDINEA DE SOUZA RODRIGUES
 Cargo: (3441) PROFESSOR EDUC. BASICA
 Un. Adm: (010839) E.E. ANTONIO G. BALBINO
 A Partir de: 25/04/2021

Processo N.: 1000003633804
 Nome: (222970/14) LAURA APARECIDA RAMOS CHIMENE
 Cargo: (3441) PROFESSOR EDUC. BASICA
 Un. Adm: (013633) E.E. PRESIDENTE DUTRA
 A Partir de: 25/04/2021

Processo N.: 1000003633802
 Nome: (286544/1) LEANDRO DA SILVA FIGUEIREDO SILVEIRA
 Cargo: (3476) APOIO ADM. EDUCACIONAL-ELEMENTAR
 Un. Adm: (010987) E.E. D. WUNIBALDO TELLEUR
 A Partir de: 25/04/2021

Processo N.: 1000003639362
 Nome: (286827/1) LEANDRO DE SOUZA DOMINGOS
 Cargo: (3476) APOIO ADM. EDUCACIONAL-ELEMENTAR
 Un. Adm: (013595) E.E. Pe. CESAR ALBISETTI
 A Partir de: 25/04/2021

Processo N.: 1000003633785
 Nome: (286442/1) LEANDRO MENDES DOS SANTOS
 Cargo: (3468) TECNICO ADMINISTRATIVO EDUCACIONAL
 Un. Adm: (010995) E.E. Maj. OTAVIO PITALUGA
 A Partir de: 25/04/2021

Processo N.: 1000003636569
 Nome: (287169/1) LEILA MARIA SCHEID JOCHIMS
 Cargo: (3441) PROFESSOR EDUC. BASICA
 Un. Adm: (104248) E.E. JAIME VERISSIMO DE CAMPOS JR. - JAIMINHO
 A Partir de: 25/04/2021

Processo N.: 1000003636913
 Nome: (287132/1) LENICE LINS CORREA
 Cargo: (3441) PROFESSOR EDUC. BASICA
 Un. Adm: (012017) E.E. Dep. SALIM NADAF
 A Partir de: 25/04/2021

Processo N.: 1000003637095
 Nome: (287226/1) LEOMAR SILVA PACHECO
 Cargo: (3441) PROFESSOR EDUC. BASICA
 Un. Adm: (014230) E.E. MARIA ESTHER PERES

A Partir de: 25/04/2021

Processo N.: 1000003633793
 Nome: (286646/1) LEONICE SOARES DA SILVA
 Cargo: (3476) APOIO ADM. EDUCACIONAL-ELEMENTAR
 Un. Adm: (014869) E.E. Pref. ARTHUR RAMOS
 A Partir de: 25/04/2021

Processo N.: 1000003633644
 Nome: (286024/1) LETICIA CRISTINA DA SILVA SOUSA
 Cargo: (3468) TECNICO ADMINISTRATIVO EDUCACIONAL
 Un. Adm: (011509) E.E. Dr. JOAO PONCE DE ARRUDA
 A Partir de: 25/04/2021

Processo N.: 1000003635080
 Nome: (246562/14) LIDIA DE SOUSA MENEZES
 Cargo: (3441) PROFESSOR EDUC. BASICA
 Un. Adm: (014885) E.E. SAO FRANCISCO
 A Partir de: 25/04/2021

Processo N.: 1000003636311
 Nome: (280438/2) LILIAN ABADIA DA SILVA
 Cargo: (3441) PROFESSOR EDUC. BASICA
 Un. Adm: (061441) E.E. 19 DE DEZEMBRO
 A Partir de: 25/04/2021

Processo N.: 1000003635861
 Nome: (63041/16) LIVRADA FERNANDES DE AQUINO
 Cargo: (3441) PROFESSOR EDUC. BASICA
 Un. Adm: (015733) E.E. IARA MARIA MINOTTO GOMES
 A Partir de: 25/04/2021

Processo N.: 1000003637978
 Nome: (286302/1) LUCAS DA CONCEICAO PEREIRA
 Cargo: (3476) APOIO ADM. EDUCACIONAL-ELEMENTAR
 Un. Adm: (158399) E.E. CLEUFA HUBNER
 A Partir de: 25/04/2021

Processo N.: 1000003633808
 Nome: (112359/6) LUCAS FRANCISCO NUNES PRATES
 Cargo: (3441) PROFESSOR EDUC. BASICA
 Un. Adm: (013633) E.E. PRESIDENTE DUTRA
 A Partir de: 25/04/2021

Processo N.: 1000003634067
 Nome: (242871/24) LUCIANA DE JESUS EVANGELISTA
 Cargo: (3441) PROFESSOR EDUC. BASICA
 Un. Adm: (013129) E.E. VERENA LEITE DE BRITO
 A Partir de: 25/04/2021

Processo N.: 181043/2021
 Nome: (286492/1) LUCIANA MACHADO DA SILVA
 Cargo: (10987) TECNICO DE NECROPSIA
 Un. Adm: (159204) GER. DE NECROPSIA
 A Partir de: 20/04/2021

Processo N.: 1000003635341
 Nome: (286724/1) LUCIMARA ALVES GOMES
 Cargo: (3476) APOIO ADM. EDUCACIONAL-ELEMENTAR
 Un. Adm: (013250) E.E. ENIO PIPINO
 A Partir de: 25/04/2021

Processo N.: 1000003633900
 Nome: (286804/1) LUCINETE MARIA DOS SANTOS
 Cargo: (4740) APOIO ADM EDUC PROFISSIONALIZADO-30
 Un. Adm: (011940) E.E. JOSE LEITE DE MORAES
 A Partir de: 25/04/2021

Processo N.: 149556/2021
 Nome: (274970/2) LUDIMYLLA LINS GONDIM DOS SANTOS
 Cargo: (10987) TECNICO DE NECROPSIA
 Un. Adm: (159573) GER. DE MEDICINA LEGAL DE SINOP
 A Partir de: 12/04/2021

Processo N.: 1000003633710
 Nome: (287095/1) LUIZ ZANELLI NETO
 Cargo: (3441) PROFESSOR EDUC. BASICA
 Un. Adm: (013730) E.E. PROFª. ALDA GAWLINSKI SCOPEL
 A Partir de: 25/04/2021

Processo N.: 1000003636995
 Nome: (256685/20) LUMA KATHYN SILVA POLICARPO
 Cargo: (3441) PROFESSOR EDUC. BASICA
 Un. Adm: (154040) E.E. ANDRE ANTONIO MAGGI
 A Partir de: 25/04/2021

Processo N.: 1000003636574
 Nome: (247951/10) LUZIA DE SOUZA AGUILAR TEIXEIRA
 Cargo: (4740) APOIO ADM EDUC PROFISSIONALIZADO-30
 Un. Adm: (012238) E.E. PROFª. MARIA DA CUNHA BRUNO
 A Partir de: 25/04/2021

Processo N.: 1000003645493
 Nome: (134861/25) MAGNA APARECIDA ARANTES PASSOS RONDON
 Cargo: (3441) PROFESSOR EDUC. BASICA
 Un. Adm: (021652) E.E. PROF. ARLINDO DE SILVA BRUNO
 A Partir de: 25/04/2021

Processo N.: 1000003633721
 Nome: (287236/1) MAGNA APARECIDA DA SILVA MATOS
 Cargo: (3441) PROFESSOR EDUC. BASICA
 Un. Adm: (148113) E.E. CREMILDA DE OLIVEIRA VIANA
 A Partir de: 25/04/2021

Processo N.: 1000003633720
 Nome: (274666/9) MAIKE MOREIRA DE SOUZA

Cargo: (3441) PROFESSOR EDUC. BASICA
Un. Adm: (010987) E.E. D. WUNIBALDO TELLEUR
A Partir de: 25/04/2021

Processo N.: 1000003633930
Nome: (287237/1) MANOEL EDIVAN GOMES DA LUZ
Cargo: (3441) PROFESSOR EDUC. BASICA
Un. Adm: (173347) E. E. ANTONIA MOURA MUNIZ
A Partir de: 25/04/2021

Processo N.: 1000003635242
Nome: (287204/1) MARCELO NUNES ROCHA
Cargo: (3441) PROFESSOR EDUC. BASICA
Un. Adm: (011967) E.E. PROF. VANIL STABILITO
A Partir de: 25/04/2021

Processo N.: 1000003635126
Nome: (242291/22) MARCELO VEBER GOLDANI
Cargo: (3441) PROFESSOR EDUC. BASICA
Un. Adm: (013331) E.E. ROSA DOS VENTOS
A Partir de: 25/04/2021

Processo N.: 1000003643597
Nome: (220717/26) MARCIO ELIZEU BARRABARRA
Cargo: (3441) PROFESSOR EDUC. BASICA
Un. Adm: (013358) E.E. NOSSA SENHORA DO PERPETUO SOCORRO
A Partir de: 25/04/2021

Processo N.: 1000003635205
Nome: (287566/1) MARCIO PACHECO DE ALMEIDA
Cargo: (3476) APOIO ADM. EDUCACIONAL-ELEMENTAR
Un. Adm: (012106) E.E. PROFª. ADALGISA DE BARROS
A Partir de: 25/04/2021

Processo N.: 94794/2020
Nome: (85472/14) MARCO ANTONIO PAGEL
Cargo: (11802) PROFESSOR UNEMAT LC 534/2014
Un. Adm: (058238) DEPARTAMENTO DE GEOGRAFIA
A Partir de: 20/03/2020

Processo N.: 1000003634071
Nome: (286399/1) MARCOS ANDRE SILVA
Cargo: (3468) TECNICO ADMINISTRATIVO EDUCACIONAL
Un. Adm: (013242) E.E. NILZA DE OLIVEIRA PIPINO
A Partir de: 25/04/2021

Processo N.: 1000003636761
Nome: (286056/1) MARCOS ANTONIO CASTILLO BARROS
Cargo: (3441) PROFESSOR EDUC. BASICA
Un. Adm: (012360) CEVA LICINIO MONTEIRO DA SILVA
A Partir de: 25/04/2021

Processo N.: 1000003636370
Nome: (268529/17) MARCOS EDUARDO CANDIDO DOS SANTOS
Cargo: (3441) PROFESSOR EDUC. BASICA
Un. Adm: (049964) E.E. FRANCISCO SALDANHA NETO
A Partir de: 25/04/2021

Processo N.: 1000003636527
Nome: (286917/1) MARCOS PEREIRA RODRIGUES
Cargo: (3441) PROFESSOR EDUC. BASICA
Un. Adm: (163651) E.E. DECIO LUIZ FURIGO
A Partir de: 25/04/2021

Processo N.: 1000003637199
Nome: (287186/1) MARCOS RODRIGUES DA ROCHA
Cargo: (3476) APOIO ADM. EDUCACIONAL-ELEMENTAR
Un. Adm: (013757) E.E. SEBASTIAO PATRICIO
A Partir de: 25/04/2021

Processo N.: 1000003633942
Nome: (287119/1) MARIA ALICE ALVES DOS SANTOS GONCALVES
Cargo: (3476) APOIO ADM. EDUCACIONAL-ELEMENTAR
Un. Adm: (173347) E. E. ANTONIA MOURA MUNIZ
A Partir de: 25/04/2021

Processo N.: 1000003636903
Nome: (287316/1) MARIA ANTONIA DE FREITAS SILVA ROCHA
Cargo: (3476) APOIO ADM. EDUCACIONAL-ELEMENTAR
Un. Adm: (192139) E.E. PROF. STELA MARIS VALERIANO DA SILVA
A Partir de: 25/04/2021

Processo N.: 1000003636352
Nome: (287361/1) MARIA APARECIDA DE OLIVEIRA
Cargo: (3476) APOIO ADM. EDUCACIONAL-ELEMENTAR
Un. Adm: (012050) E.E. IRENE GOMES DE CAMPOS
A Partir de: 25/04/2021

Processo N.: 1000003635583
Nome: (135865/40) MARIA APARECIDA TORRES
Cargo: (3441) PROFESSOR EDUC. BASICA
Un. Adm: (015920) E.E. ANTONIO HORTOLLANI
A Partir de: 25/04/2021

Processo N.: 1000003635484
Nome: (287265/1) MARIA DANUBIA PEREIRA DUTRA
Cargo: (3441) PROFESSOR EDUC. BASICA
Un. Adm: (012173) E.E. HEROCLITO LEONCIO MONTEIRO
A Partir de: 25/04/2021

Processo N.: 1000003634077
Nome: (285825/1) MARIA DE LOURDES DOS SANTOS
Cargo: (3441) PROFESSOR EDUC. BASICA
Un. Adm: (012157) E.E. Dep. EMANUEL PINHEIRO
A Partir de: 25/04/2021

Processo N.: 1000003633730
Nome: (286918/1) MARIA EROTILDES BEZERRA LIMA
Cargo: (3468) TECNICO ADMINISTRATIVO EDUCACIONAL
Un. Adm: (011940) E.E. JOSE LEITE DE MORAES
A Partir de: 25/04/2021

Processo N.: 1000003633773
Nome: (287009/1) MARIA LUCIA DE SOUZA DIAS DA SILVA
Cargo: (3476) APOIO ADM. EDUCACIONAL-ELEMENTAR
Un. Adm: (014869) E.E. Prof. ARTHUR RAMOS
A Partir de: 25/04/2021

Processo N.: 149546/2021
Nome: (273454/7) MARIA LUIZA GROFF
Cargo: (10987) TECNICO DE NECROPSIA
Un. Adm: (159425) GER. REGIONAL DA POLITEC DE PRIMAVERA DO LESTE
A Partir de: 09/04/2021

Processo N.: 1000003635055
Nome: (287234/1) MARIA REGIANE DA SILVA CRUZ SOUZA
Cargo: (3441) PROFESSOR EDUC. BASICA
Un. Adm: (192139) E.E. PROF. STELA MARIS VALERIANO DA SILVA
A Partir de: 25/04/2021

Processo N.: 1000003637087
Nome: (280072/2) MARIANA BRITTO SANTOS
Cargo: (3468) TECNICO ADMINISTRATIVO EDUCACIONAL
Un. Adm: (014087) E.E. SEVERIANO NEVES
A Partir de: 26/04/2021

Processo N.: 1000003633646
Nome: (286803/1) MARILLET BATISTA DA SILVA
Cargo: (4740) APOIO ADM EDUC PROFISSIONALIZADO-30
Un. Adm: (158836) E.E. PAULO FREIRE
A Partir de: 25/04/2021

Processo N.: 158833/2021
Nome: (286084/1) MARINA TORRACCA PLA LEVY
Cargo: (10987) TECNICO DE NECROPSIA
Un. Adm: (159204) GER. DE NECROPSIA
A Partir de: 17/04/2021

Processo N.: 1000003637135
Nome: (286626/1) MARLENE LORENCO SARTORI
Cargo: (3476) APOIO ADM. EDUCACIONAL-ELEMENTAR
Un. Adm: (118559) E.E. NIVALDO FRACAROLLI
A Partir de: 25/04/2021

Processo N.: 1000003635124
Nome: (78652/22) MARLI TEODORO DE OLIVEIRA DOS SANTOS
Cargo: (3441) PROFESSOR EDUC. BASICA
Un. Adm: (023841) E.E. Dr. ELCIO DE SOUZA
A Partir de: 25/04/2021

Processo N.: 1000003635222
Nome: (287297/1) MATEUS GALDINO ORLANDI
Cargo: (3468) TECNICO ADMINISTRATIVO EDUCACIONAL
Un. Adm: (012211) E.E. MERCEDES DE PAULA SODA
A Partir de: 25/04/2021

Processo N.: 1000003637958
Nome: (287059/1) MATEUS HENRIQUE PEREIRA JAQUEIRA
Cargo: (3476) APOIO ADM. EDUCACIONAL-ELEMENTAR
Un. Adm: (065498) E.E. OLAVO BILAC
A Partir de: 25/04/2021

Processo N.: 1000003633925
Nome: (287323/1) MAYARA ROSSI
Cargo: (3441) PROFESSOR EDUC. BASICA
Un. Adm: (014567) E.E. ANA NERI
A Partir de: 25/04/2021

Processo N.: 1000003633917
Nome: (247248/28) MELINA VAZ ARAUJO
Cargo: (3468) TECNICO ADMINISTRATIVO EDUCACIONAL
Un. Adm: (012246) E.E. DOM BOSCO
A Partir de: 25/04/2021

Processo N.: 1000003635119
Nome: (286774/1) MICHELE BRESOLIN DA SILVA
Cargo: (3441) PROFESSOR EDUC. BASICA
Un. Adm: (016357) E.E. IRANY JAIME FARINA
A Partir de: 25/04/2021

Processo N.: 1000003635435
Nome: (234886/21) MICHELLE BEATRIZ BRAGA SEVERO
Cargo: (3441) PROFESSOR EDUC. BASICA
Un. Adm: (060208) E.E. ALBERT EINSTEIN
A Partir de: 25/04/2021

Processo N.: 1000003637134
Nome: (244828/11) MIERY ANGELICA SCHWARZER SCHNORR
Cargo: (3441) PROFESSOR EDUC. BASICA
Un. Adm: (118559) E.E. NIVALDO FRACAROLLI
A Partir de: 25/04/2021

Processo N.: 1000003635857
Nome: (260370/10) MIRIAM APARECIDA RODRIGUES DA SILVA
Cargo: (3441) PROFESSOR EDUC. BASICA
Un. Adm: (015733) E.E. IARA MARIA MINOTTO GOMES
A Partir de: 25/04/2021

Processo N.: 1000003635363
Nome: (287167/1) MONICA KAROLINE DINIZ
Cargo: (3441) PROFESSOR EDUC. BASICA
Un. Adm: (148113) E.E. CREMILDA DE OLIVEIRA VIANA

A Partir de: 25/04/2021

Processo N.: 1000003635301

Nome: (287023/1) NAIANE CAVALCANTE BATISTA
Cargo: (3468) TECNICO ADMINISTRATIVO EDUCACIONAL
Un. Adm: (044253) E.E. QUERENCIA
A Partir de: 25/04/2021

Processo N.: 1000003634076

Nome: (260279/7) NATALIA BIANCA BRUNI DE LARA
Cargo: (3441) PROFESSOR EDUC. BASICA
Un. Adm: (010871) E.E. ADOLFO AUGUSTO DE MORAES
A Partir de: 25/04/2021

Processo N.: 1000003642094

Nome: (286392/1) NEI ARAUJO SILVA
Cargo: (3476) APOIO ADM. EDUCACIONAL-ELEMENTAR
Un. Adm: (065498) E.E. OLAVO BILAC
A Partir de: 25/04/2021

Processo N.: 1000003637189

Nome: (86964/18) NELSON BENEDITO DE CAMPOS CURADO
Cargo: (3441) PROFESSOR EDUC. BASICA
Un. Adm: (012181) E.E. UBALDO MONTEIRO DA SILVA
A Partir de: 25/04/2021

Processo N.: 1000003634093

Nome: (93827/7) NEUSA APARECIDA QUINHONE
Cargo: (3441) PROFESSOR EDUC. BASICA
Un. Adm: (049875) E.E. DOMINGOS SAVIO BRANDAO LIMA
A Partir de: 25/04/2021

Processo N.: 1000003644197

Nome: (36934/34) NEUZA SILVA DA CRUZ
Cargo: (3441) PROFESSOR EDUC. BASICA
Un. Adm: (014877) E.E. IR. MIGUELINA CORSO
A Partir de: 25/04/2021

Processo N.: 1000003635962

Nome: (223282/44) NILCINEIA ZOCCHÉ
Cargo: (3441) PROFESSOR EDUC. BASICA
Un. Adm: (014575) E.E. Dr. ARTHUR ANTUNES MACIEL
A Partir de: 25/04/2021

Processo N.: 1000003634064

Nome: (262763/6) NINNA SANCHES VICENTE DA COSTA
Cargo: (3441) PROFESSOR EDUC. BASICA
Un. Adm: (012122) E.E. PROF^a. JERCY JACOB
A Partir de: 25/04/2021

Processo N.: 1000003641079

Nome: (220752/18) NIVALDO DOS SANTOS
Cargo: (3441) PROFESSOR EDUC. BASICA
Un. Adm: (069400) E.E. RAINHA DA PAZ
A Partir de: 25/04/2021

Processo N.: 1000003635104

Nome: (286667/1) PATRICIA ARAUJO DOS SANTOS
Cargo: (3476) APOIO ADM. EDUCACIONAL-ELEMENTAR
Un. Adm: (091448) E.E. PROF^a. EDELI MANTOVANI
A Partir de: 25/04/2021

Processo N.: 1000003643798

Nome: (283341/3) PATRICIA DUARTE DE BRITTO
Cargo: (3441) PROFESSOR EDUC. BASICA
Un. Adm: (194930) EE PM TIRADENTES CB ISRAEL WESLEY P. DE ALMEIDA
A Partir de: 25/04/2021

Processo N.: 1000003635637

Nome: (285970/1) PATRICIA FERNANDA DE SOUZA GERMANO
Cargo: (3441) PROFESSOR EDUC. BASICA
Un. Adm: (106020) E.E. PROF^a. ELIZABETH MARIA BASTOS
A Partir de: 25/04/2021

Processo N.: 1000003635120

Nome: (200724/20) PATRICIA RICKEN LEWIN DE CAMPOS
Cargo: (3441) PROFESSOR EDUC. BASICA
Un. Adm: (016357) E.E. IRANY JAIME FARINA
A Partir de: 25/04/2021

Processo N.: 1000003633801

Nome: (286902/1) PATRICIA SACHETTI FACHIN
Cargo: (3468) TECNICO ADMINISTRATIVO EDUCACIONAL
Un. Adm: (015709) E.E. LUIZA NUNES BEZERRA
A Partir de: 25/04/2021

Processo N.: 1000003636735

Nome: (110183/20) PAULA ADRIANA GREFF
Cargo: (3441) PROFESSOR EDUC. BASICA
Un. Adm: (011932) E.E. PROF. FERNANDO LEITE DE CAMPOS
A Partir de: 25/04/2021

Processo N.: 1000003633799

Nome: (285830/1) PAULO ANDRE TALON PACHECO
Cargo: (3468) TECNICO ADMINISTRATIVO EDUCACIONAL
Un. Adm: (013633) E.E. PRESIDENTE DUTRA
A Partir de: 25/04/2021

Processo N.: 1000003633749

Nome: (287187/1) PAULO APOLINARIO NOGUEIRA
Cargo: (3441) PROFESSOR EDUC. BASICA
Un. Adm: (159697) E.E. Pe. ONESTO COSTA
A Partir de: 25/04/2021

Processo N.: 1000003635439

Nome: (287188/1) PAULO HENRIQUE RIBEIRO SALES

Cargo: (3476) APOIO ADM. EDUCACIONAL-ELEMENTAR
Un. Adm: (060208) E.E. ALBERT EINSTEIN
A Partir de: 25/04/2021

Processo N.: 1000003635593

Nome: (286938/1) PEDRO MESQUITA COSTA
Cargo: (3468) TECNICO ADMINISTRATIVO EDUCACIONAL
Un. Adm: (145769) E.E. FRANCISCA BARROS DE CARVALHO
A Partir de: 25/04/2021

Processo N.: 1000003633737

Nome: (286447/1) POLEANE JANIELLE VILELA
Cargo: (3441) PROFESSOR EDUC. BASICA
Un. Adm: (013765) E.E. JOAO RIBEIRO VILELA
A Partir de: 25/04/2021

Processo N.: 1000003637200

Nome: (286032/1) POLLYANA RODRIGUES COSLOPE
Cargo: (3468) TECNICO ADMINISTRATIVO EDUCACIONAL
Un. Adm: (013757) E.E. SEBASTIAO PATRICIO
A Partir de: 25/04/2021

Processo N.: 1000003633956

Nome: (286653/1) PRISCILLA CAROLINA NOGUEIRA DE CAMPOS
Cargo: (3441) PROFESSOR EDUC. BASICA
Un. Adm: (011940) E.E. JOSE LEITE DE MORAES
A Partir de: 25/04/2021

Processo N.: 1000003633910

Nome: (286891/1) RAFAEL BRUNO AMORIM MENDES
Cargo: (3441) PROFESSOR EDUC. BASICA
Un. Adm: (012050) E.E. IRENE GOMES DE CAMPOS
A Partir de: 25/04/2021

Processo N.: 1000003633668

Nome: (235683/2) RAFAEL ROSA DA SILVA
Cargo: (3441) PROFESSOR EDUC. BASICA
Un. Adm: (015938) E.E. PEDRO ALBERTO TAYANO
A Partir de: 25/04/2021

Processo N.: 1000003635232

Nome: (235850/2) RAFAELA DE MOURA
Cargo: (3468) TECNICO ADMINISTRATIVO EDUCACIONAL
Un. Adm: (012238) E.E. PROF^a. MARIA DA CUNHA BRUNO
A Partir de: 25/04/2021

Processo N.: 1000003636900

Nome: (286028/1) RAFAELLA RIBEIRO MORAES DE BARROS
Cargo: (3441) PROFESSOR EDUC. BASICA
Un. Adm: (011940) E.E. JOSE LEITE DE MORAES
A Partir de: 06/05/2021

Processo N.: 1000003633922

Nome: (231263/4) RAFAELLE ARRUDA AGUIAR
Cargo: (3441) PROFESSOR EDUC. BASICA
Un. Adm: (012246) E.E. DOM BOSCO
A Partir de: 25/04/2021

Processo N.: 1000003636736

Nome: (287075/1) RANIELLI MENDES DE JESUS
Cargo: (3441) PROFESSOR EDUC. BASICA
Un. Adm: (011932) E.E. PROF. FERNANDO LEITE DE CAMPOS
A Partir de: 25/04/2021

Processo N.: 1000003633649

Nome: (286469/1) RAQUEL DE SOUZA NASCIMENTO
Cargo: (3441) PROFESSOR EDUC. BASICA
Un. Adm: (173568) E. E CAMPO MASSAPE
A Partir de: 25/04/2021

Processo N.: 1000003633796

Nome: (286810/1) RAYLANDER MARTINS DE CARVALHO
Cargo: (3441) PROFESSOR EDUC. BASICA
Un. Adm: (016349) E.E. GUARANTA
A Partir de: 25/04/2021

Processo N.: 1000003636373

Nome: (286617/1) RICARDO PALMA
Cargo: (3468) TECNICO ADMINISTRATIVO EDUCACIONAL
Un. Adm: (012068) E.E. PROF. DEMETRIO DE SOUZA
A Partir de: 25/04/2021

Processo N.: 1000003633789

Nome: (287013/1) RITA DE CASSIA ALVES DE OLIVEIRA GONCALVES
Cargo: (3468) TECNICO ADMINISTRATIVO EDUCACIONAL
Un. Adm: (013609) E.E. PROF. JURACY MACEDO
A Partir de: 25/04/2021

Processo N.: 1000003633689

Nome: (286510/1) ROBERTO DE SOUSA ALENCAR
Cargo: (3441) PROFESSOR EDUC. BASICA
Un. Adm: (010880) E.E. DANIEL MARTINS MOURA
A Partir de: 25/04/2021

Processo N.: 1000003636960

Nome: (285846/1) RODRIGO ALEXANDRE STOELBEN
Cargo: (3468) TECNICO ADMINISTRATIVO EDUCACIONAL
Un. Adm: (156418) CEJA BENEDITO SANTANA DA SILVA FREIRE
A Partir de: 25/04/2021

Processo N.: 1000003636676

Nome: (269853/4) RODRIGO DE SANTANA SILVA
Cargo: (3441) PROFESSOR EDUC. BASICA
Un. Adm: (011886) E.E. Dep. FRANCISCO E. RANGEL TORRES
A Partir de: 25/04/2021

Processo N.: 1000003633699

Nome: (287215/1) RODRIGO FURTADO COSTA
Cargo: (3441) PROFESSOR EDUC. BASICA
Un. Adm: (010880) E.E. DANIEL MARTINS MOURA
A Partir de: 25/04/2021

Processo N.: 1000003634079

Nome: (140061/41) RODRIGO MAIDANA ROCHA
Cargo: (3476) APOIO ADM. EDUCACIONAL-ELEMENTAR
Un. Adm: (010871) E.E. ADOLFO AUGUSTO DE MORAES
A Partir de: 25/04/2021

Processo N.: 1000003634066

Nome: (287324/1) ROMINA SOUZA DOS SANTOS
Cargo: (3476) APOIO ADM. EDUCACIONAL-ELEMENTAR
Un. Adm: (010871) E.E. ADOLFO AUGUSTO DE MORAES
A Partir de: 25/04/2021

Processo N.: 1000003633809

Nome: (286975/1) ROSANA GEROLA
Cargo: (3468) TECNICO ADMINISTRATIVO EDUCACIONAL
Un. Adm: (015709) E.E. LUIZA NUNES BEZERRA
A Partir de: 25/04/2021

Processo N.: 1000003635947

Nome: (59955/39) ROSIDELMA LUIZA DE BARROS
Cargo: (3441) PROFESSOR EDUC. BASICA
Un. Adm: (012130) E.E. MARIA LEITE MARCOSKI
A Partir de: 25/04/2021

Processo N.: 178272/2021

Nome: (285847/1) ROSINETE NUNES DE ALMEIDA
Cargo: (5430) AGENTE DO SERVICIO DE TRANSITO LC 505/13
Un. Adm: (118621) UNID. ESPEC. CONTROLE MOVIMENTACAO PESSOAL
A Partir de: 02/04/2021

Processo N.: 1000003641085

Nome: (88795/6) SABRINA FERRO CERVELATI
Cargo: (3441) PROFESSOR EDUC. BASICA
Un. Adm: (069400) E.E. RAINHA DA PAZ
A Partir de: 25/04/2021

Processo N.: 1000003633714

Nome: (287448/1) SAMANTHA AMURIELLY DE SOUZA FERREIRA
Cargo: (3441) PROFESSOR EDUC. BASICA
Un. Adm: (148113) E.E. CREMILDA DE OLIVEIRA VIANA
A Partir de: 25/04/2021

Processo N.: 1000003637401

Nome: (286591/1) SAMIRA GABRIELLE OLIVEIRA PATIAS
Cargo: (3468) TECNICO ADMINISTRATIVO EDUCACIONAL
Un. Adm: (040983) ASSESSORIA PEDAGOGICA - JACIARA
A Partir de: 25/04/2021

Processo N.: 1000003633694

Nome: (286487/1) SANDRA FORNAZIERI
Cargo: (3476) APOIO ADM. EDUCACIONAL-ELEMENTAR
Un. Adm: (014230) E.E. MARIA ESTHER PERES
A Partir de: 25/04/2021

Processo N.: 1000003633846

Nome: (34747/17) SANDRA MARA DE SOUZA BORGES
Cargo: (3441) PROFESSOR EDUC. BASICA
Un. Adm: (012319) E.E. Dep. MILTON FIGUEIREDO
A Partir de: 25/04/2021

Processo N.: 1000003636567

Nome: (212741/13) SELES PEREIRA DA SILVA
Cargo: (3441) PROFESSOR EDUC. BASICA
Un. Adm: (104248) E.E. JAIME VERISSIMO DE CAMPOS JR. - JAIMINHO
A Partir de: 25/04/2021

Processo N.: 1000003636911

Nome: (137404/3) SELMA DE ALBUQUERQUE RODRIGUES
Cargo: (3441) PROFESSOR EDUC. BASICA
Un. Adm: (012017) E.E. Dep. SALIM NADAF
A Partir de: 25/04/2021

Processo N.: 1000003643793

Nome: (255732/12) SERGIO BECK DE OLIVEIRA
Cargo: (3441) PROFESSOR EDUC. BASICA
Un. Adm: (069523) E.E. CONQUISTA D' OESTE
A Partir de: 25/04/2021

Processo N.: 1000003635953

Nome: (233758/32) SHIRLE HECK
Cargo: (3441) PROFESSOR EDUC. BASICA
Un. Adm: (015687) E.E. OSCAR SOARES
A Partir de: 25/04/2021

Processo N.: 181028/2021

Nome: (273004/8) SILMARA PEREIRA BUENO
Cargo: (10987) TECNICO DE NECROPSIA
Un. Adm: (159212) GER. DE ANTROPOLOGIA
A Partir de: 02/04/2021

Processo N.: 1000003636915

Nome: (133186/5) SILVANA DOS SANTOS COSTA OLIVEIRA
Cargo: (3441) PROFESSOR EDUC. BASICA
Un. Adm: (012017) E.E. Dep. SALIM NADAF
A Partir de: 25/04/2021

Processo N.: 1000003635631

Nome: (286058/1) SILVIA RAMOS PEDROSO
Cargo: (3476) APOIO ADM. EDUCACIONAL-ELEMENTAR
Un. Adm: (106020) E.E. PROFª. ELIZABETH MARIA BASTOS

A Partir de: 25/04/2021

Processo N.: 1000003634014

Nome: (285945/1) SILVIO HERBET WEBER
Cargo: (3441) PROFESSOR EDUC. BASICA
Un. Adm: (014613) E.E. 07 DE SETEMBRO
A Partir de: 25/04/2021

Processo N.: 1000003633861

Nome: (206294/29) SIMONIA SOUZA DO NASCIMENTO
Cargo: (3441) PROFESSOR EDUC. BASICA
Un. Adm: (015806) E.E. JOSE ALVES BEZERRA
A Partir de: 25/04/2021

Processo N.: 1000003635948

Nome: (286036/1) SIRLEI ALVES LIMA
Cargo: (3476) APOIO ADM. EDUCACIONAL-ELEMENTAR
Un. Adm: (012130) E.E. MARIA LEITE MARCOSKI
A Partir de: 25/04/2021

Processo N.: 1000003633852

Nome: (78498/20) SOLANGE CRISTINA LUDWIG TEIXEIRA
Cargo: (3441) PROFESSOR EDUC. BASICA
Un. Adm: (015806) E.E. JOSE ALVES BEZERRA
A Partir de: 25/04/2021

Processo N.: 1000003637026

Nome: (287151/1) SOLANGE JUCHNIEVSKI DE OLIVEIRA
Cargo: (3468) TECNICO ADMINISTRATIVO EDUCACIONAL
Un. Adm: (016020) E.E. PROF. JOAO BATISTA
A Partir de: 25/04/2021

Processo N.: 1000003633740

Nome: (283474/2) STEPHANO MELO NETO
Cargo: (3476) APOIO ADM. EDUCACIONAL-ELEMENTAR
Un. Adm: (014826) E.E. ANTONIO FERREIRA SOBRINHO
A Partir de: 25/04/2021

Processo N.: 1000003633902

Nome: (286881/1) SUELE PANDOLFO
Cargo: (3441) PROFESSOR EDUC. BASICA
Un. Adm: (174122) E. E. BOM JARDIM
A Partir de: 25/04/2021

Processo N.: 1000003635856

Nome: (264503/3) SUELI MUNIS DA SILVA
Cargo: (3441) PROFESSOR EDUC. BASICA
Un. Adm: (015733) E.E. IARA MARIA MINOTTO GOMES
A Partir de: 25/04/2021

Processo N.: 1000003633795

Nome: (285974/1) SUELY COLETTI
Cargo: (3476) APOIO ADM. EDUCACIONAL-ELEMENTAR
Un. Adm: (016349) E.E. GUARANTA
A Partir de: 25/04/2021

Processo N.: 1000003633866

Nome: (287510/1) SWELEN CRISTINA DE FREITAS COSTA LIMA
Cargo: (3476) APOIO ADM. EDUCACIONAL-ELEMENTAR
Un. Adm: (015806) E.E. JOSE ALVES BEZERRA
A Partir de: 25/04/2021

Processo N.: 1000003635571

Nome: (286863/1) TALITA LIMA DE BRITO BASTOS
Cargo: (3476) APOIO ADM. EDUCACIONAL-ELEMENTAR
Un. Adm: (010839) E.E. ANTONIO G. BALBINO
A Partir de: 25/04/2021

Processo N.: 1000003638166

Nome: (242839/17) TATE VILAS BOAS DE OLIVEIRA
Cargo: (3441) PROFESSOR EDUC. BASICA
Un. Adm: (044253) E.E. QUERENCIA
A Partir de: 06/05/2021

Processo N.: 1000003637190

Nome: (286789/1) TATIANA ESTRELA DE AQUINO
Cargo: (4740) APOIO ADM EDUC PROFISSIONALIZADO-30
Un. Adm: (012122) E.E. PROFª. JERCY JACOB
A Partir de: 25/04/2021

Processo N.: 1000003633671

Nome: (254405/16) TAYSSA APARECIDA SOARES ROCHA
Cargo: (3441) PROFESSOR EDUC. BASICA
Un. Adm: (013641) E.E. POXOREO
A Partir de: 25/04/2021

Processo N.: 1000003633745

Nome: (286454/1) TELMA VIANA DOS SANTOS
Cargo: (3476) APOIO ADM. EDUCACIONAL-ELEMENTAR
Un. Adm: (173762) E.E. PROFªDJALMA GUILHERME DA SILVA
A Partir de: 25/04/2021

Processo N.: 1000003636925

Nome: (286590/1) THAIS ELLEN SILVA ALVES
Cargo: (3476) APOIO ADM. EDUCACIONAL-ELEMENTAR
Un. Adm: (212466) E. E. DES. INT. DA ED. BAS. "PROF ALFREDO MARIEN"
A Partir de: 25/04/2021

Processo N.: 1000003635351

Nome: (287402/1) THALES BIGUINATTI CARIAS
Cargo: (3441) PROFESSOR EDUC. BASICA
Un. Adm: (040452) E.E. GOV. JULIO STRUBING MULLER
A Partir de: 25/04/2021

Processo N.: 1000003635580

Nome: (286350/1) THATIELEN DA SILVA ALMEIDA
Cargo: (3441) PROFESSOR EDUC. BASICA
Un. Adm: (045403) E.E. ALEXANDRE LEITE
A Partir de: 25/04/2021

Processo N.: 1000003637345
Nome: (125488/2) THEO GONCALVES VICENTE
Cargo: (3441) PROFESSOR EDUC. BASICA
Un. Adm: (038571) E.E. MONTEIRO LOBATO
A Partir de: 25/04/2021

Processo N.: 1000003634081
Nome: (272506/3) TIAGO DE CASTRO RODRIGUES
Cargo: (3441) PROFESSOR EDUC. BASICA
Un. Adm: (010871) E.E. ADOLFO AUGUSTO DE MORAES
A Partir de: 25/04/2021

Processo N.: 1000003636191
Nome: (132130/2) TIAGO SCHARDONG FERRAO
Cargo: (3468) TECNICO ADMINISTRATIVO EDUCACIONAL
Un. Adm: (015911) E.E. RAMON SANCHES MARQUES
A Partir de: 25/04/2021

Processo N.: 1000003634021
Nome: (264091/2) UALTER DOS SANTOS ROJAS
Cargo: (3468) TECNICO ADMINISTRATIVO EDUCACIONAL
Un. Adm: (158364) E.E. TEREZINHA DE JESUS SILVA
A Partir de: 25/04/2021

Processo N.: 1000003633912
Nome: (286609/1) UANDERSON LUIZ SILVESTRE DE CARVALHO
Cargo: (3441) PROFESSOR EDUC. BASICA
Un. Adm: (012050) E.E. IRENE GOMES DE CAMPOS
A Partir de: 25/04/2021

Processo N.: 1000003633757
Nome: (62477/16) VALDIRENE CAVICHOLI
Cargo: (3441) PROFESSOR EDUC. BASICA
Un. Adm: (011940) E.E. JOSE LEITE DE MORAES
A Partir de: 25/04/2021

Processo N.: 1000003635302
Nome: (287016/1) VALTER FLORINDO BATISTA
Cargo: (3476) APOIO ADM. EDUCACIONAL-ELEMENTAR
Un. Adm: (044253) E.E. QUERENCIA
A Partir de: 25/04/2021

Processo N.: 1000003636739
Nome: (287224/1) VALTER TEIXEIRA DE OLIVEIRA JUNIOR
Cargo: (3476) APOIO ADM. EDUCACIONAL-ELEMENTAR
Un. Adm: (011932) E.E. PROF. FERNANDO LEITE DE CAMPOS
A Partir de: 25/04/2021

Processo N.: 1000003636193
Nome: (223022/30) VANESSA FERNANDES FONSECA
Cargo: (3441) PROFESSOR EDUC. BASICA
Un. Adm: (012238) E.E. PROFª. MARIA DA CUNHA BRUNO
A Partir de: 25/04/2021

Processo N.: 1000003633647
Nome: (286824/1) VANESSA SOARES XAVIER
Cargo: (4740) APOIO ADM EDUC PROFISSIONALIZADO-30
Un. Adm: (158836) E.E. PAULO FREIRE
A Partir de: 25/04/2021

Processo N.: 1000003633648
Nome: (229374/26) VANUSA MARIA DE OLIVEIRA
Cargo: (3441) PROFESSOR EDUC. BASICA
Un. Adm: (158836) E.E. PAULO FREIRE
A Partir de: 25/04/2021

Processo N.: 1000003635440
Nome: (286685/1) VERA HORST KESSLER
Cargo: (3441) PROFESSOR EDUC. BASICA
Un. Adm: (060208) E.E. ALBERT EINSTEIN
A Partir de: 25/04/2021

Processo N.: 1000003633935
Nome: (202008/3) VERA RIZZO WERNER
Cargo: (3441) PROFESSOR EDUC. BASICA
Un. Adm: (173347) E. E. ANTONIA MOURA MUNIZ
A Partir de: 25/04/2021

Processo N.: 1000003633939
Nome: (286965/1) VERONICA APARECIDA BRITO
Cargo: (3476) APOIO ADM. EDUCACIONAL-ELEMENTAR
Un. Adm: (173347) E. E. ANTONIA MOURA MUNIZ
A Partir de: 25/04/2021

Processo N.: 1000003635193
Nome: (70765/12) VICENTE RODRIGUES DE OLIVEIRA NETO
Cargo: (3441) PROFESSOR EDUC. BASICA
Un. Adm: (183652) E. E. PROFªMARIA SEBASTIANA DE SOUZA
A Partir de: 25/04/2021

Processo N.: 1000003633783
Nome: (286839/1) VILMA TEOTONIO DOS SANTOS
Cargo: (3476) APOIO ADM. EDUCACIONAL-ELEMENTAR
Un. Adm: (013609) E.E. PROF. JURACY MACEDO
A Partir de: 25/04/2021

Processo N.: 1000003635349
Nome: (287364/1) VINICIUS GABRIEL CARDOSO DE SOUZA
Cargo: (3468) TECNICO ADMINISTRATIVO EDUCACIONAL
Un. Adm: (137758) E.E. PROFªHILDA ROCHA SOUZA
A Partir de: 25/04/2021

Processo N.: 1000003635970
Nome: (287193/1) VIVIANE SANTOS MIRANDA
Cargo: (3441) PROFESSOR EDUC. BASICA
Un. Adm: (012238) E.E. PROFª. MARIA DA CUNHA BRUNO
A Partir de: 25/04/2021

Processo N.: 1000003645973
Nome: (286904/1) WALDEMAR FERNANDES PEREIRA JUNIOR
Cargo: (3476) APOIO ADM. EDUCACIONAL-ELEMENTAR
Un. Adm: (015180) E.E. Cel. ONDINO R. LIMA
A Partir de: 25/04/2021

Processo N.: 1000003645963
Nome: (286382/1) WALTER MARCOS SOARES DE SOUSA
Cargo: (3476) APOIO ADM. EDUCACIONAL-ELEMENTAR
Un. Adm: (011312) CEJA PROFª. MARISA MARIANO DA SILVA
A Partir de: 25/04/2021

Processo N.: 1000003641414
Nome: (229066/37) WARLES RODRIGUES DE OLIVEIRA
Cargo: (3441) PROFESSOR EDUC. BASICA
Un. Adm: (124109) E.E. BROMILDO LAWISCH
A Partir de: 25/04/2021

Processo N.: 1000003635820
Nome: (265363/3) WASHINGTON FERREIRA FARIA
Cargo: (3441) PROFESSOR EDUC. BASICA
Un. Adm: (012130) E.E. MARIA LEITE MARCOSKI
A Partir de: 25/04/2021

Processo N.: 1000003638061
Nome: (125812/6) WELINGTON ERNANE PORFIRIO
Cargo: (3441) PROFESSOR EDUC. BASICA
Un. Adm: (012327) E.E. PROF. JOSE MENDES MARTINS
A Partir de: 25/04/2021

Processo N.: 178285/2021
Nome: (285988/1) WELTANA WELITON VIEGAS DA SILVA
Cargo: (5430) AGENTE DO SERVICIO DE TRANSITO LC 505/13
Un. Adm: (102830) GER. DE VISTORIA
A Partir de: 03/04/2021

Processo N.: 1000003635255
Nome: (286369/1) WESLLY BEZERRA DA ROCHA
Cargo: (3468) TECNICO ADMINISTRATIVO EDUCACIONAL
Un. Adm: (120936) E.E. ANDRE ANTONIO MAGGI
A Partir de: 25/04/2021

Processo N.: 1000003635946
Nome: (258489/5) WILLIAN DIAS DE OLIVEIRA
Cargo: (3468) TECNICO ADMINISTRATIVO EDUCACIONAL
Un. Adm: (012130) E.E. MARIA LEITE MARCOSKI
A Partir de: 25/04/2021

Processo N.: 1000003633732
Nome: (286967/1) WILLIAN CEZAR SOARES BOREGAS
Cargo: (3476) APOIO ADM. EDUCACIONAL-ELEMENTAR
Un. Adm: (012254) E.E. PROFª. ARLETE MARIA DA SILVA
A Partir de: 25/04/2021

Processo N.: 1000003644270
Nome: (286222/1) WILZETH SODRE FARIAS
Cargo: (3476) APOIO ADM. EDUCACIONAL-ELEMENTAR
Un. Adm: (060216) E.E. MISSIONARIO GUNNAR VINGREN
A Partir de: 25/04/2021

Processo N.: 1000003634063
Nome: (286600/1) WOODROW RICHARDSON SANTIAGO DE OLIVEIRA
Cargo: (3468) TECNICO ADMINISTRATIVO EDUCACIONAL
Un. Adm: (010898) CEJA PROF. ALFREDO MARIEN
A Partir de: 25/04/2021

Processo N.: 1000003634094
Nome: (285950/1) YOLANDA THALYTA OLIVEIRA SANTOS
Cargo: (3476) APOIO ADM. EDUCACIONAL-ELEMENTAR
Un. Adm: (049875) E.E. DOMINGOS SAVIO BRANDAO LIMA
A Partir de: 25/04/2021

Processo N.: 1000003633927
Nome: (69492/2) ZIRLEY FERREIRA DUARTE
Cargo: (3441) PROFESSOR EDUC. BASICA
Un. Adm: (012246) E.E. DOM BOSCO
A Partir de: 25/04/2021

PUBLICADA, REGISTRADA, CUMPRADA - SE.
Cuiabá-MT, 19 de Maio de 2021.
Lidiane Patricia Ferreira e Silva Leite
Secretária Adjunta de Gestão de Pessoas

PORTARIA/SEPLAG/00134/2021 DE:
20/05/2021

O Secretária Adjunta de Gestão de Pessoas no uso de suas atribuições que lhes são conferidas por lei,

Resolve: CONCEDER
Evento: Gratificação Artigo 15 da Lei Complementar nº550/2014

Processo N.:
Nome: (205029/1) JOZIENE ANDREA AIRES
Função: MEMBRO
Un. Adm: (184330) UNID. SETORIAL DE CORREICAO
A Partir de: 01/04/2021 Até30/04/2021

Processo N.:

Nome: (247077/1) RAQUEL LUZIA LEAL DA SILVA
Função: MEMBRO
Un. Adm: (184330) UNID. SETORIAL DE CORREICAO
A Partir de: 01/04/2021 Até30/04/2021

PUBLICADA, REGISTRADA, CUMPR-SE.
Cuiabá-MT, 19 de Maio de 2021.
Lidiane Patricia Ferreira e Silva Leite
Secretária Adjunta de Gestão de Pessoas

BOLETIM DE PESSOAL/SEPLAG/00194/2021
20/05/2021

DE:

O Secretária Adjunta de Gestão de Pessoas no uso de suas atribuições que lhes são conferidas por lei,

Resolve: DEFERIR

Evento: LICENCA PARA TRATAMENTO DE SAUDE

Processo N.:

Nome: (107300/1) IVANA CRISTINA ALCANTARA
Cargo/Função: (4912) PROFIS TEC NIV SUPERIOR SERV SAUDE SUS
Un. Adm: (139297) COORD. DE PERICIA MEDICA
A Partir de: 05/05/2021 Até28/05/2021

Processo N.:

Nome: (36775/1) MAURO LUIS BRAGA DE OLIVEIRA
Cargo/Função: (5365) TECNICO ADMINISTRATIVO L 10052
Un. Adm: (200085) GER. REG. DE CUIABA
A Partir de: 06/05/2021 Até04/07/2021

PUBLICADA, REGISTRADA, CUMPR-SE.
Cuiabá-MT, 19 de Maio de 2021.
Lidiane Patricia Ferreira e Silva Leite
Secretária Adjunta de Gestão de Pessoas

BOLETIM DE PESSOAL/SEPLAG/00195/2021
20/05/2021

DE:

O Secretária Adjunta de Gestão de Pessoas no uso de suas atribuições que lhes são conferidas por lei,

Resolve: DEFERIR

Evento: GOZO LICENCA-PREMIO, JORNADA 50%

Processo N.:

Nome: (133584/3) MARCELA DA CRUZ RODRIGUES
Cargo/Função: (6052) TECNICO DESENV ECO SOC L 10177/14
Quinquênio de Referência: 29/07/2014 Ate 28/07/2019
A Partir de: 07/06/2021 Ate 05/08/21

PUBLICADA, REGISTRADA, CUMPR-SE.
Cuiabá-MT, 19 de Maio de 2021.
Lidiane Patricia Ferreira e Silva Leite
Secretária Adjunta de Gestão de Pessoas

ATO ADMINISTRATIVO/SEPLAG/00844/2021
20/05/2021

DE:

O Secretária Adjunta de Gestão de Pessoas no uso de suas atribuições que lhes são conferidas por lei,

Resolve: AUTORIZAR

Evento: CESSAO INTERNA - SEM ONUS - Sem Ressarcimento

Processo N.: 17758/2021

Nome: (298223/1) KERLEY CRISTINA AMARAL FERREIRA PINHAL
Cargo/Função: (6027) ANALISTA DESENV ECON SOCIAL L 10050
Órgão cedente: SECRETARIA DE ESTADO DE PLANEJAMENTO E GESTAO
Órgão cessionário: SECRETARIA DE ESTADO DE INFRAESTRUTURA E LOGISTICA
A Partir de: 17/05/2021 Até16/05/2023

PUBLICADA, REGISTRADA, CUMPR-SE.
Cuiabá-MT, 19 de Maio de 2021.
Lidiane Patricia Ferreira e Silva Leite
Secretária Adjunta de Gestão de Pessoas

ATO ADMINISTRATIVO/SEPLAG/00845/2021
20/05/2021

DE:

O Secretária Adjunta de Gestão de Pessoas no uso de suas atribuições que lhes são conferidas por lei,

Resolve: AUTORIZAR CESSAO DGA

Evento: CESSAO INTERNA - SEM ONUS - Sem Ressarcimento

Processo N.: 169844/2021

Nome: (44420/1) DELWISON SEBASTIAO MAIA DA CRUZ
Cargo/Função: (2099) CORONEL LC 541/2014
Órgão cedente: POLICIA MILITAR
Órgão cessionário: SECRETARIA DE ESTADO DE EDUCACAO
A Partir de: 15/03/2021 Até: Enquanto perdurar o exercicio do Cargo em Comissão ou Função de Confiança.

PUBLICADA, REGISTRADA, CUMPR-SE.
Cuiabá-MT, 19 de Maio de 2021.
Lidiane Patricia Ferreira e Silva Leite
Secretária Adjunta de Gestão de Pessoas

ATO ADMINISTRATIVO/SEPLAG/00846/2021

DE:

20/05/2021

O Secretária Adjunta de Gestão de Pessoas no uso de suas atribuições que lhes são conferidas por lei,

Resolve: CESSAR OS EFEITOS CESSAO INT do Ato nºSEPLAG/00143/2020, publicado no DOE de 24/01/20

Evento: CESSAO INTERNA - SEM ONUS - Sem Ressarcimento
Processo N.: 188117/2021

Nome: (44091/1) SILVANA SIMONE RAMOS BARROS RODRIGUES
Cargo/Função: (9200) ESCRIVAO DE POLICIA/LC318/407
Órgão cedente: INATIVO E PENSIONISTA CIVIL PODER EXEC.
Órgão cessionário: SECRETARIA DE ESTADO DE SEGURANCA PUBLICA
Em: 04/05/2021

PUBLICADA, REGISTRADA, CUMPR-SE.
Cuiabá-MT, 19 de Maio de 2021.
Lidiane Patricia Ferreira e Silva Leite
Secretária Adjunta de Gestão de Pessoas

ATO ADMINISTRATIVO/SEPLAG/00847/2021

DE:

20/05/2021

O Secretária Adjunta de Gestão de Pessoas no uso de suas atribuições que lhes são conferidas por lei,

Resolve: PRORROGAR o Ato nºSEPLAG/01335/2020, publicado no DOE de 06/10/20

Evento: CESSAO INTERNA - SEM ONUS - Sem Ressarcimento
Processo N.: 136486/2021

Nome: (125093/1) CLAUDIA MARISA ROSA
Cargo/Função: (11905) AGENTE UNIVERSITARIO LC 321
Órgão cedente: FUNDACAO UNIVERSIDADE DO ESTADO DE MT
Órgão cessionário: FUNDACAO DE AMPARO A PESQUISA DE MT
Até: 03/03/2022

Resolve: PRORROGAR o Ato nºSEPLAG/00272/2020, publicado no DOE de 17/02/20

Evento: CESSAO INTERNA - SEM ONUS - Sem Ressarcimento
Processo N.: 136518/2021

Nome: (80418/1) JEAN MARTINS PEREIRA
Cargo/Função: (11905) AGENTE UNIVERSITARIO LC 321
Órgão cedente: FUNDACAO UNIVERSIDADE DO ESTADO DE MT
Órgão cessionário: FUNDACAO DE AMPARO A PESQUISA DE MT
Até: 31/12/2021

Resolve: PRORROGAR o Ato nºSEPLAG/01083/2019, publicado no DOE de 05/08/19

Evento: CESSAO INTERNA - SEM ONUS - Sem Ressarcimento
Processo N.: 149939/2021

Nome: (57468/1) JUPIRA ALVES MOREIRA DA SILVA
Cargo/Função: (6078) APOIO DESENV ECO SOC L 10177/14
Órgão cedente: SECRETARIA DE ESTADO DE DESENVOLVIMENTO ECONOMICO
Órgão cessionário: INSTITUTO DE PESOS E MEDIDAS DE MATO GROSSO
Até: 30/06/2023

Resolve: PRORROGAR o Ato nºSEPLAG/01607/2019, publicado no DOE de 05/12/19

Evento: CESSAO INTERNA - SEM ONUS - Sem Ressarcimento
Processo N.: 121585/2021

Nome: (122605/6) KESIA KISS NUNES
Cargo/Função: (9580) CONCILIADOR DEF. CONSUMIDOR
Órgão cedente: SEC EST DE ASSIST SOCIAL E CIDADANIA
Órgão cessionário: SECRETARIA DE ESTADO DE PLANEJAMENTO E GESTAO
Até: 27/06/2023

Resolve: PRORROGAR o Ato nºSEPLAG/00437/2020, publicado no DOE de 27/03/20

Evento: CESSAO INTERNA - SEM ONUS - Sem Ressarcimento
Processo N.: 150835/2021

Nome: (248827/1) LILIAN NICOLINA ALVES
Cargo/Função: (5349) ANALISTA ADMINISTRATIVO L 10052
Órgão cedente: SECRETARIA DE ESTADO DE PLANEJAMENTO E GESTAO
Órgão cessionário: SECRETARIA DE ESTADO DE CULTURA, ESPORTE E LAZER

Até: 04/04/2022

Resolve: PRORROGAR o Ato nºSEPLAG/00224/2020, publicado no DOE de 11/02/20

Evento: CESSAO INTERNA - SEM ONUS - Sem Ressarcimento
Processo N.: 136492/2021

Nome: (114809/2) LIVIA ALICE DE CARVALHO MONDIN
Cargo/Função: (11802) PROFESSOR UNEMAT LC 534/2014
Órgão cedente: FUNDACAO UNIVERSIDADE DO ESTADO DE MT
Órgão cessionário: FUNDACAO DE AMPARO A PESQUISA DE MT
Até: 31/12/2021

Resolve: PRORROGAR o Ato nºSEPLAG/00688/2020, publicado no DOE de 18/06/20

Evento: CESSAO INTERNA - SEM ONUS - Sem Ressarcimento
Processo N.: 158282/2021

Nome: (60583/4) MARIA APARECIDA RODRIGUES
Cargo/Função: (6027) ANALISTA DESENV ECON SOCIAL L 10050
Órgão cedente: SECRETARIA DE ESTADO DE INFRAESTRUTURA E LOGISTICA
Órgão cessionário: SECRETARIA DE ESTADO DE CULTURA, ESPORTE E LAZER

Até: 31/07/2022

Resolve: PRORROGAR o Ato nºSEPLAG/00205/2020, publicado no DOE de 06/02/20

Evento: CESSAO INTERNA - SEM ONUS - Sem Ressarcimento
Processo N.: 140290/2021

Nome: (124723/1) MARLON BORGES DOS SANTOS
Cargo/Função: (11905) AGENTE UNIVERSITARIO LC 321
Órgão cedente: FUNDACAO UNIVERSIDADE DO ESTADO DE MT
Órgão cessionário: FUNDACAO DE AMPARO A PESQUISA DE MT
Até: 31/12/2021

PUBLICADA, REGISTRADA, CUMPR-SE.
Cuiabá-MT, 19 de Maio de 2021.
Lidiane Patricia Ferreira e Silva Leite
Secretária Adjunta de Gestão de Pessoas

ATO ADMINISTRATIVO/SEPLAG/00848/2021
20/05/2021

DE:

O Secretária Adjunta de Gestão de Pessoas no uso de suas atribuições que lhes são conferidas por lei,

Resolve: PRORROGAR CESSAO DGA o Ato nºSEPLAG/00686/2020, publicado no DOE de 18/06/20

Evento: CESSAO INTERNA - SEM ONUS - Sem Ressarcimento
Processo N.: 169615/2021

Nome: (141393/2) ANGELA SOARES DA SILVA

Cargo/Função: (5349) ANALISTA ADMINISTRATIVO L 10052
Órgão cedente: SECRETARIA DE ESTADO DE PLANEJAMENTO E GESTAO

Órgão cessionário: SECRETARIA DE ESTADO DE SEGURANCA PUBLICA
Período: Enquanto perdurar o exercício do Cargo em Comissão ou

Função de Confiança.

Resolve: PRORROGAR CESSAO DGA o Ato nºSEPLAG/00669/2020, publicado no DOE de 15/06/20

Evento: CESSAO INTERNA - SEM ONUS - Sem Ressarcimento
Processo N.: 162110/2021

Nome: (126608/2) LUIZ GUSTAVO TARRAF CARAN

Cargo/Função: (5403) ADVOGADO DO DETRAN LC 505/13
Órgão cedente: DEPARTAMENTO ESTADUAL DE TRANSITO

Órgão cessionário: INST. DE DEFESA AGROPEC. DO ESTADO DE MT
Período: Enquanto perdurar o exercício do Cargo em Comissão ou

Função de Confiança.

PUBLICADA, REGISTRADA, CUMPRE-SE.
Cuiabá-MT, 19 de Maio de 2021.
Lidiane Patricia Ferreira e Silva Leite
Secretária Adjunta de Gestão de Pessoas

ATO ADMINISTRATIVO/SEPLAG/00849/2021
20/05/2021

DE:

O Secretária Adjunta de Gestão de Pessoas no uso de suas atribuições que lhes são conferidas por lei,

Resolve: CONCEDER PROGRESSÃO HORIZONTAL

Processo N.: 1000003645793

Nome: (39514/104) ADAUTO GARCIA HESPORTE
Cargo/Função: (3441) PROFESSOR EDUC. BASICA
Órgão: SECRETARIA DE ESTADO DE EDUCACAO
Referência: C-002
A Partir de: 27/04/2021

Processo N.: 1000003646732

Nome: (254400/38) AILTON DOS SANTOS CUNHA
Cargo/Função: (3441) PROFESSOR EDUC. BASICA
Órgão: SECRETARIA DE ESTADO DE EDUCACAO
Referência: C-002
A Partir de: 27/04/2021

Processo N.: 1000003646757

Nome: (287207/1) ALESSANDRA FAGUNDES DA SILVA
Cargo/Função: (3441) PROFESSOR EDUC. BASICA
Órgão: SECRETARIA DE ESTADO DE EDUCACAO
Referência: D-002
A Partir de: 27/04/2021

Processo N.: 1000003645777

Nome: (277453/3) ALINE NUNES SEGATTO PETRONI
Cargo/Função: (3468) TECNICO ADMINISTRATIVO EDUCACIONAL
Órgão: SECRETARIA DE ESTADO DE EDUCACAO
Referência: C-002
A Partir de: 27/04/2021

Processo N.: 1000003646680

Nome: (64935/3) ANA CIRLENE FERREIRA
Cargo/Função: (3441) PROFESSOR EDUC. BASICA
Órgão: SECRETARIA DE ESTADO DE EDUCACAO
Referência: C-002
A Partir de: 27/04/2021

Processo N.: 1000003645857

Nome: (286882/1) ANA PAULA ALVES DE OLIVEIRA
Cargo/Função: (3441) PROFESSOR EDUC. BASICA
Órgão: SECRETARIA DE ESTADO DE EDUCACAO
Referência: C-002
A Partir de: 30/04/2021

Processo N.: 1000003646720

Nome: (271326/5) ANDERSON WAKINAGUNI MICHUURA
Cargo/Função: (3441) PROFESSOR EDUC. BASICA
Órgão: SECRETARIA DE ESTADO DE EDUCACAO
Referência: D-002
A Partir de: 05/05/2021

Processo N.: 1000003645796

Nome: (285756/1) ANDRE LUIZ MOURA ALVES
Cargo/Função: (3476) APOIO ADM. EDUCACIONAL-ELEMENTAR
Órgão: SECRETARIA DE ESTADO DE EDUCACAO
Referência: B-002
A Partir de: 27/04/2021

Processo N.: 490026/2020

Nome: (108346/2) ANDRE SOARES BESERRA
Cargo/Função: (9175) INVESTIGADOR DE POLICIA/LC344/407
Órgão: POLICIA JUDICIARIA CIVIL
Referência: C-002
A Partir de: 26/01/2021

Processo N.: 1000003646735

Nome: (283457/4) ANDREIA DE OLIVEIRA ANDRADE
Cargo/Função: (3441) PROFESSOR EDUC. BASICA
Órgão: SECRETARIA DE ESTADO DE EDUCACAO
Referência: C-002
A Partir de: 05/05/2021

Processo N.: 1000003650113

Nome: (286220/1) ANIELI BARBOSA
Cargo/Função: (3441) PROFESSOR EDUC. BASICA
Órgão: SECRETARIA DE ESTADO DE EDUCACAO
Referência: C-002
A Partir de: 06/05/2021

Processo N.: 1000003646652

Nome: (286578/1) APARECIDA CORTEZ DE ARAUJO
Cargo/Função: (3476) APOIO ADM. EDUCACIONAL-ELEMENTAR
Órgão: SECRETARIA DE ESTADO DE EDUCACAO
Referência: B-002
A Partir de: 05/05/2021

Processo N.: 1000003645862

Nome: (275489/3) APARECIDA ERLLEN BORGES DA SILVA
Cargo/Função: (3441) PROFESSOR EDUC. BASICA
Órgão: SECRETARIA DE ESTADO DE EDUCACAO
Referência: C-002
A Partir de: 27/04/2021

Processo N.: 1000003649763

Nome: (285943/1) APOLIANA FRANCELI DOS REIS MARTINS
Cargo/Função: (3476) APOIO ADM. EDUCACIONAL-ELEMENTAR
Órgão: SECRETARIA DE ESTADO DE EDUCACAO
Referência: B-002
A Partir de: 06/05/2021

Processo N.: 1000003646837

Nome: (128744/5) AUCIRLENE PETERLE
Cargo/Função: (3468) TECNICO ADMINISTRATIVO EDUCACIONAL
Órgão: SECRETARIA DE ESTADO DE EDUCACAO
Referência: C-002
A Partir de: 30/04/2021

Processo N.: 1000003645852

Nome: (286472/1) BEATRIZ ARRUDA COSTA FERREIRA DA CRUZ
Cargo/Função: (3441) PROFESSOR EDUC. BASICA
Órgão: SECRETARIA DE ESTADO DE EDUCACAO
Referência: D-002
A Partir de: 27/04/2021

Processo N.: 1000003645846

Nome: (286101/1) BEATRIZ FERRAZ BUHLER
Cargo/Função: (3441) PROFESSOR EDUC. BASICA
Órgão: SECRETARIA DE ESTADO DE EDUCACAO
Referência: E-002
A Partir de: 27/04/2021

Processo N.: 1000003649768

Nome: (285766/1) BEATRIZ MOREIRA DA SILVA
Cargo/Função: (3476) APOIO ADM. EDUCACIONAL-ELEMENTAR
Órgão: SECRETARIA DE ESTADO DE EDUCACAO
Referência: B-002
A Partir de: 06/05/2021

Processo N.: 1000003646665

Nome: (76478/40) CARLA APARECIDA AYRES
Cargo/Função: (3441) PROFESSOR EDUC. BASICA
Órgão: SECRETARIA DE ESTADO DE EDUCACAO
Referência: C-002
A Partir de: 27/04/2021

Processo N.: 1000003649800

Nome: (144682/26) CELIA MARIA GOMES DA SILVA
Cargo/Função: (3441) PROFESSOR EDUC. BASICA
Órgão: SECRETARIA DE ESTADO DE EDUCACAO
Referência: D-002
A Partir de: 06/05/2021

Processo N.: 1000003646693

Nome: (76126/2) CLAUDIA INES DAHMER
Cargo/Função: (3441) PROFESSOR EDUC. BASICA
Órgão: SECRETARIA DE ESTADO DE EDUCACAO
Referência: D-008
A Partir de: 09/04/2021

Processo N.: 1000003643354

Nome: (235759/14) CLAUDIO DE OLIVEIRA BRANDAO JUNIOR
Cargo/Função: (3441) PROFESSOR EDUC. BASICA
Órgão: SECRETARIA DE ESTADO DE EDUCACAO
Referência: D-002
A Partir de: 27/04/2021

Processo N.: 1000003645759

Nome: (235554/65) CLEIDIOMAR DE OLIVEIRA SOUZA BORGES
Cargo/Função: (3441) PROFESSOR EDUC. BASICA
Órgão: SECRETARIA DE ESTADO DE EDUCACAO
Referência: C-002
A Partir de: 04/05/2021

Processo N.: 491915/2020

Nome: (259632/1) CLODOALDO PEREIRA NOLETO JUNIOR
Cargo/Função: (9200) ESCRIVAO DE POLICIA/LC318/407
Órgão: POLICIA JUDICIARIA CIVIL
Referência: C-002
A Partir de: 26/01/2021

Processo N.: 1000003645828

Nome: (287110/1) CRONILDA CORDEIRO DA SILVA
Cargo/Função: (3476) APOIO ADM. EDUCACIONAL-ELEMENTAR
Órgão: SECRETARIA DE ESTADO DE EDUCACAO
Referência: B-002
A Partir de: 04/05/2021

Processo N.: 1000003650092

Nome: (126393/25) CRISTIANO MARQUES COELHO
Cargo/Função: (3441) PROFESSOR EDUC. BASICA
Órgão: SECRETARIA DE ESTADO DE EDUCACAO
Referência: C-002
A Partir de: 06/05/2021

Processo N.: 1000003643374

Nome: (286961/1) DAIANE CARVALHO VIANA
Cargo/Função: (3468) TECNICO ADMINISTRATIVO EDUCACIONAL
Órgão: SECRETARIA DE ESTADO DE EDUCACAO
Referência: C-002
A Partir de: 27/04/2021

Processo N.: 1000003649790

Nome: (276802/3) DAIANE LOURENCO DE ANDRADE PEREIRA
Cargo/Função: (3441) PROFESSOR EDUC. BASICA
Órgão: SECRETARIA DE ESTADO DE EDUCACAO
Referência: C-002
A Partir de: 03/05/2021

Processo N.: 1000003645786

Nome: (286791/1) DANIELLE GONCALVES DA SILVA
Cargo/Função: (3476) APOIO ADM. EDUCACIONAL-ELEMENTAR
Órgão: SECRETARIA DE ESTADO DE EDUCACAO
Referência: B-002
A Partir de: 27/04/2021

Processo N.: 1000003645782

Nome: (283947/3) DANILLO DA SILVA MARTELO
Cargo/Função: (3441) PROFESSOR EDUC. BASICA
Órgão: SECRETARIA DE ESTADO DE EDUCACAO
Referência: C-002
A Partir de: 27/04/2021

Processo N.: 1000003649776

Nome: (287357/1) DARCI PATROCINA DA COSTA
Cargo/Função: (3476) APOIO ADM. EDUCACIONAL-ELEMENTAR
Órgão: SECRETARIA DE ESTADO DE EDUCACAO
Referência: B-002
A Partir de: 06/05/2021

Processo N.: 1000003645766

Nome: (286118/1) DEBORA REGINA LAMBREHT
Cargo/Função: (3441) PROFESSOR EDUC. BASICA
Órgão: SECRETARIA DE ESTADO DE EDUCACAO
Referência: C-002
A Partir de: 27/04/2021

Processo N.: 1000003645783

Nome: (286450/1) DIANA DE SOUZA MOURA
Cargo/Função: (3441) PROFESSOR EDUC. BASICA
Órgão: SECRETARIA DE ESTADO DE EDUCACAO
Referência: C-002
A Partir de: 27/04/2021

Processo N.: 1000003649894

Nome: (285973/1) DIANDRA NUNES TEIXEIRA BRANQUINHO
Cargo/Função: (3468) TECNICO ADMINISTRATIVO EDUCACIONAL
Órgão: SECRETARIA DE ESTADO DE EDUCACAO
Referência: C-002
A Partir de: 06/05/2021

Processo N.: 1000003649853

Nome: (221275/21) DIEYME DE OLIVEIRA LIMA
Cargo/Função: (3468) TECNICO ADMINISTRATIVO EDUCACIONAL
Órgão: SECRETARIA DE ESTADO DE EDUCACAO
Referência: C-002
A Partir de: 06/05/2021

Processo N.: 1000003645866

Nome: (286493/1) DIONY SOARES FELINTO
Cargo/Função: (3441) PROFESSOR EDUC. BASICA
Órgão: SECRETARIA DE ESTADO DE EDUCACAO
Referência: C-002
A Partir de: 27/04/2021

Processo N.: 1000003647308

Nome: (261059/10) DRIELI CRISTINA RODRIGUES
Cargo/Função: (3441) PROFESSOR EDUC. BASICA
Órgão: SECRETARIA DE ESTADO DE EDUCACAO
Referência: C-002
A Partir de: 30/04/2021

Processo N.: 1000003643372

Nome: (287179/1) EDERSON DE OLIVEIRA LUNA
Cargo/Função: (3476) APOIO ADM. EDUCACIONAL-ELEMENTAR
Órgão: SECRETARIA DE ESTADO DE EDUCACAO
Referência: B-002
A Partir de: 27/04/2021

Processo N.: 1000003645829

Nome: (286599/1) EDIONE FERNANDA MARQUES DE SOUZA
Cargo/Função: (3476) APOIO ADM. EDUCACIONAL-ELEMENTAR
Órgão: SECRETARIA DE ESTADO DE EDUCACAO
Referência: B-002
A Partir de: 29/04/2021

Processo N.: 1000003646671

Nome: (90206/2) EDIVANIA DOS SANTOS OLIVEIRA

Cargo/Função: (3441) PROFESSOR EDUC. BASICA
Órgão: SECRETARIA DE ESTADO DE EDUCACAO
Referência: C-002
A Partir de: 27/04/2021

Processo N.: 1000003645801

Nome: (217345/13) ELAINE DE FATIMA REZENDE RODRIGUES
Cargo/Função: (3476) APOIO ADM. EDUCACIONAL-ELEMENTAR
Órgão: SECRETARIA DE ESTADO DE EDUCACAO
Referência: B-002
A Partir de: 27/04/2021

Processo N.: 1000003650149

Nome: (201647/21) ELIANE APARECIDA DOS SANTOS SILVA
Cargo/Função: (3441) PROFESSOR EDUC. BASICA
Órgão: SECRETARIA DE ESTADO DE EDUCACAO
Referência: C-002
A Partir de: 06/05/2021

Processo N.: 1000003650140

Nome: (287326/1) ELISANGELA GADO RIBEIRO
Cargo/Função: (3441) PROFESSOR EDUC. BASICA
Órgão: SECRETARIA DE ESTADO DE EDUCACAO
Referência: C-002
A Partir de: 03/05/2021

Processo N.: 1000003645797

Nome: (286845/1) EMANUELA FIGUEIREDO SALVADOR
Cargo/Função: (3476) APOIO ADM. EDUCACIONAL-ELEMENTAR
Órgão: SECRETARIA DE ESTADO DE EDUCACAO
Referência: B-002
A Partir de: 27/04/2021

Processo N.: 1000003643997

Nome: (67069/5) ERIKA SILVA ALENCAR MEIRELLES
Cargo/Função: (4731) TEC ADM EDUC PROFISSIONALIZADO-30
Órgão: SECRETARIA DE ESTADO DE EDUCACAO
Referência: D-008
A Partir de: 05/05/2021

Processo N.: 485517/2020

Nome: (259717/1) FABIANE ANGELITA VICARI QUEIROZ
Cargo/Função: (9175) INVESTIGADOR DE POLICIA/LC344/407
Órgão: POLICIA JUDICIARIA CIVIL
Referência: C-002
A Partir de: 26/01/2021

Processo N.: 1000003646791

Nome: (209847/34) FABIANO JOAQUIM DA COSTA
Cargo/Função: (3441) PROFESSOR EDUC. BASICA
Órgão: SECRETARIA DE ESTADO DE EDUCACAO
Referência: D-002
A Partir de: 30/04/2021

Processo N.: 1000003650137

Nome: (268877/2) FABIELE CANTERI
Cargo/Função: (3441) PROFESSOR EDUC. BASICA
Órgão: SECRETARIA DE ESTADO DE EDUCACAO
Referência: C-002
A Partir de: 03/05/2021

Processo N.: 1000003649733

Nome: (139698/29) FABIO LUIZ RECH
Cargo/Função: (3441) PROFESSOR EDUC. BASICA
Órgão: SECRETARIA DE ESTADO DE EDUCACAO
Referência: C-002
A Partir de: 03/05/2021

Processo N.: 1000003645768

Nome: (286875/1) FERNANDO HENRIQUE DE ARAUJO OLIVEIRA
Cargo/Função: (3468) TECNICO ADMINISTRATIVO EDUCACIONAL
Órgão: SECRETARIA DE ESTADO DE EDUCACAO
Referência: B-002
A Partir de: 27/04/2021

Processo N.: 1000003646722

Nome: (232731/5) FRANCISCO OLAVO NETO
Cargo/Função: (3441) PROFESSOR EDUC. BASICA
Órgão: SECRETARIA DE ESTADO DE EDUCACAO
Referência: D-002
A Partir de: 30/04/2021

Processo N.: 1000003645849

Nome: (286470/1) GABRIEL MARCHETTO
Cargo/Função: (3441) PROFESSOR EDUC. BASICA
Órgão: SECRETARIA DE ESTADO DE EDUCACAO
Referência: D-002
A Partir de: 27/04/2021

Processo N.: 1000003645819

Nome: (286648/1) GABRIELA MARIA DE GODOI PEREIRA
Cargo/Função: (3476) APOIO ADM. EDUCACIONAL-ELEMENTAR
Órgão: SECRETARIA DE ESTADO DE EDUCACAO
Referência: B-002
A Partir de: 27/04/2021

Processo N.: 1000003650146

Nome: (285884/1) GEISIANE GOMES DA SILVEIRA
Cargo/Função: (3441) PROFESSOR EDUC. BASICA
Órgão: SECRETARIA DE ESTADO DE EDUCACAO
Referência: C-002
A Partir de: 06/05/2021

Processo N.: 1000003642884

Nome: (128967/7) GEORDANE FERREIRA BELMONTE
Cargo/Função: (4740) APOIO ADM EDUC PROFISSIONALIZADO-30

Órgão: SECRETARIA DE ESTADO DE EDUCACAO
Referência: B-002
A Partir de: 25/05/2020

Processo N.: 389423/2020
Nome: (108247/1) GIOVANA PEDRO MAPELLI BUCCO
Cargo/Função: (9175) INVESTIGADOR DE POLICIA/LC344/407
Órgão: POLICIA JUDICIARIA CIVIL
Referência: C-006
A Partir de: 05/10/2020

Processo N.: 1000003643364
Nome: (287363/1) GUILHERME HENRIQUE DE RESENDE
Cargo/Função: (3476) APOIO ADM. EDUCACIONAL-ELEMENTAR
Órgão: SECRETARIA DE ESTADO DE EDUCACAO
Referência: B-002
A Partir de: 27/04/2021

Processo N.: 1000003650134
Nome: (286172/1) GUSTAVO ALTINO
Cargo/Função: (3441) PROFESSOR EDUC. BASICA
Órgão: SECRETARIA DE ESTADO DE EDUCACAO
Referência: C-002
A Partir de: 03/05/2021

Processo N.: 1000003649808
Nome: (286691/1) GUSTAVO GOMES PANIAGO
Cargo/Função: (3441) PROFESSOR EDUC. BASICA
Órgão: SECRETARIA DE ESTADO DE EDUCACAO
Referência: D-002
A Partir de: 03/05/2021

Processo N.: 1000003646676
Nome: (245527/14) HELEN VANESSA OLIVEIRA RITT
Cargo/Função: (3441) PROFESSOR EDUC. BASICA
Órgão: SECRETARIA DE ESTADO DE EDUCACAO
Referência: C-002
A Partir de: 04/05/2021

Processo N.: 1000003646741
Nome: (260746/23) HEMERSON LOWE DOS SANTOS
Cargo/Função: (3441) PROFESSOR EDUC. BASICA
Órgão: SECRETARIA DE ESTADO DE EDUCACAO
Referência: C-002
A Partir de: 30/04/2021

Processo N.: 480561/2020
Nome: (259750/1) HENRIQUE DA CAS
Cargo/Função: (9175) INVESTIGADOR DE POLICIA/LC344/407
Órgão: POLICIA JUDICIARIA CIVIL
Referência: C-002
A Partir de: 26/01/2021

Processo N.: 1000003645778
Nome: (287314/1) HERMINE KELLER MAZZOCHIN
Cargo/Função: (3468) TECNICO ADMINISTRATIVO EDUCACIONAL
Órgão: SECRETARIA DE ESTADO DE EDUCACAO
Referência: C-002
A Partir de: 27/04/2021

Processo N.: 1000003645781
Nome: (286115/1) INNA GABRIELA FERREIRA CAVEQUIA
Cargo/Função: (3468) TECNICO ADMINISTRATIVO EDUCACIONAL
Órgão: SECRETARIA DE ESTADO DE EDUCACAO
Referência: C-002
A Partir de: 27/04/2021

Processo N.: 1000003643359
Nome: (286128/1) ISABEL DA SILVA MENESES
Cargo/Função: (3476) APOIO ADM. EDUCACIONAL-ELEMENTAR
Órgão: SECRETARIA DE ESTADO DE EDUCACAO
Referência: B-002
A Partir de: 27/04/2021

Processo N.: 1000003649773
Nome: (287093/1) IVONE ALVES DE SOUSA SIRQUEIRA
Cargo/Função: (3476) APOIO ADM. EDUCACIONAL-ELEMENTAR
Órgão: SECRETARIA DE ESTADO DE EDUCACAO
Referência: B-002
A Partir de: 06/05/2021

Processo N.: 1000003646705
Nome: (87641/9) JEDERSON GARBIN TENORIO
Cargo/Função: (3441) PROFESSOR EDUC. BASICA
Órgão: SECRETARIA DE ESTADO DE EDUCACAO
Referência: D-002
A Partir de: 30/04/2021

Processo N.: 1000003643311
Nome: (286184/1) JOAO NATHAN OLIVEIRA ALMEIDA
Cargo/Função: (3476) APOIO ADM. EDUCACIONAL-ELEMENTAR
Órgão: SECRETARIA DE ESTADO DE EDUCACAO
Referência: B-002
A Partir de: 27/04/2021

Processo N.: 1000003645867
Nome: (224182/34) JOSE DEIVSON CARDOSO DA SILVA
Cargo/Função: (3441) PROFESSOR EDUC. BASICA
Órgão: SECRETARIA DE ESTADO DE EDUCACAO
Referência: C-002
A Partir de: 27/04/2021

Processo N.: 1000003644166
Nome: (253651/6) JULIANA ALMEIDA DE OLIVEIRA
Cargo/Função: (3476) APOIO ADM. EDUCACIONAL-ELEMENTAR
Órgão: SECRETARIA DE ESTADO DE EDUCACAO

Referência: B-002
A Partir de: 19/03/2021

Processo N.: 1000003646707
Nome: (231875/2) JUNIOR JOSE DA SILVA SCHERENNER
Cargo/Função: (3441) PROFESSOR EDUC. BASICA
Órgão: SECRETARIA DE ESTADO DE EDUCACAO
Referência: D-002
A Partir de: 30/04/2021

Processo N.: 1000003645870
Nome: (247835/21) KAREN GUIMARAES CORDEIRO
Cargo/Função: (3468) TECNICO ADMINISTRATIVO EDUCACIONAL
Órgão: SECRETARIA DE ESTADO DE EDUCACAO
Referência: C-002
A Partir de: 27/04/2021

Processo N.: 1000003645845
Nome: (273746/2) KELLE CARLOS MINOTT LAGES
Cargo/Função: (3476) APOIO ADM. EDUCACIONAL-ELEMENTAR
Órgão: SECRETARIA DE ESTADO DE EDUCACAO
Referência: B-002
A Partir de: 04/05/2021

Processo N.: 1000003650118
Nome: (287288/1) KELLY CRISTINA BICUDO DE SOUZA DA CUNHA
Cargo/Função: (3441) PROFESSOR EDUC. BASICA
Órgão: SECRETARIA DE ESTADO DE EDUCACAO
Referência: C-002
A Partir de: 07/05/2021

Processo N.: 1000003646651
Nome: (286499/1) KETELIN GONCALINA OLIVEIRA DOS SANTOS
Cargo/Função: (3476) APOIO ADM. EDUCACIONAL-ELEMENTAR
Órgão: SECRETARIA DE ESTADO DE EDUCACAO
Referência: B-002
A Partir de: 05/05/2021

Processo N.: 1000003646679
Nome: (66068/64) KEZIA BARBOSA DA SILVA PROCOPIO
Cargo/Função: (3441) PROFESSOR EDUC. BASICA
Órgão: SECRETARIA DE ESTADO DE EDUCACAO
Referência: C-002
A Partir de: 04/05/2021

Processo N.: 1000003645834
Nome: (124034/8) LARISSA CARLA DORTA DE OLIVEIRA
Cargo/Função: (3476) APOIO ADM. EDUCACIONAL-ELEMENTAR
Órgão: SECRETARIA DE ESTADO DE EDUCACAO
Referência: B-002
A Partir de: 04/05/2021

Processo N.: 1000003643309
Nome: (286003/1) LARISSA RUTH SINIAK DOS ANJOS HARTE
Cargo/Função: (3441) PROFESSOR EDUC. BASICA
Órgão: SECRETARIA DE ESTADO DE EDUCACAO
Referência: D-002
A Partir de: 27/04/2021

Processo N.: 1000003646748
Nome: (285949/1) LAURA LUIZA PATZLAFF ALBERNAZ
Cargo/Função: (3441) PROFESSOR EDUC. BASICA
Órgão: SECRETARIA DE ESTADO DE EDUCACAO
Referência: C-002
A Partir de: 05/05/2021

Processo N.: 1000003646649
Nome: (287406/1) LAURA RAQUEL CAMARGO ARAUJO
Cargo/Função: (3476) APOIO ADM. EDUCACIONAL-ELEMENTAR
Órgão: SECRETARIA DE ESTADO DE EDUCACAO
Referência: B-002
A Partir de: 05/05/2021

Processo N.: 1000003649813
Nome: (135590/11) LAURO LUIZ PEREIRA SILVA
Cargo/Função: (3441) PROFESSOR EDUC. BASICA
Órgão: SECRETARIA DE ESTADO DE EDUCACAO
Referência: E-002
A Partir de: 06/05/2021

Processo N.: 1000003650602
Nome: (33244/45) LEILA CASTRO DA SILVA
Cargo/Função: (3441) PROFESSOR EDUC. BASICA
Órgão: SECRETARIA DE ESTADO DE EDUCACAO
Referência: E-005
A Partir de: 10/05/2021

Processo N.: 1000003645864
Nome: (286669/1) LEONARDO AQUINO DE MEDEIROS
Cargo/Função: (3468) TECNICO ADMINISTRATIVO EDUCACIONAL
Órgão: SECRETARIA DE ESTADO DE EDUCACAO
Referência: C-002
A Partir de: 27/04/2021

Processo N.: 1000003645803
Nome: (285856/1) LEONEL DOS ANJOS PASSOS
Cargo/Função: (3476) APOIO ADM. EDUCACIONAL-ELEMENTAR
Órgão: SECRETARIA DE ESTADO DE EDUCACAO
Referência: B-002
A Partir de: 27/04/2021

Processo N.: 1000003650144
Nome: (220401/12) LOIDE BAPTISTA BRAGA SILVA
Cargo/Função: (3441) PROFESSOR EDUC. BASICA
Órgão: SECRETARIA DE ESTADO DE EDUCACAO
Referência: C-002

A Partir de: 30/04/2021

Processo N.: 1000003645806

Nome: (287295/1) LUAN VINICIUS MAGALHAES MONGE
 Cargo/Função: (3476) APOIO ADM. EDUCACIONAL-ELEMENTAR
 Órgão: SECRETARIA DE ESTADO DE EDUCACAO
 Referência: B-002
 A Partir de: 27/04/2021

Processo N.: 1000003645839

Nome: (204312/2) LUANA CRISTINA SCHWARTZ DE MENEZES
 Cargo/Função: (3476) APOIO ADM. EDUCACIONAL-ELEMENTAR
 Órgão: SECRETARIA DE ESTADO DE EDUCACAO
 Referência: B-002
 A Partir de: 04/05/2021

Processo N.: 1000003651399

Nome: (112355/29) LUCIELE MATOS DO CARMO COSTA
 Cargo/Função: (3441) PROFESSOR EDUC. BASICA
 Órgão: SECRETARIA DE ESTADO DE EDUCACAO
 Referência: D-004
 A Partir de: 10/05/2021

Processo N.: 1000003646717

Nome: (278405/2) LUCILENE SILVEIRA RODRIGUES
 Cargo/Função: (3441) PROFESSOR EDUC. BASICA
 Órgão: SECRETARIA DE ESTADO DE EDUCACAO
 Referência: D-002
 A Partir de: 05/05/2021

Processo N.: 1000003649796

Nome: (286161/1) MAISA DE SOUSA MIRANDA
 Cargo/Função: (3476) APOIO ADM. EDUCACIONAL-ELEMENTAR
 Órgão: SECRETARIA DE ESTADO DE EDUCACAO
 Referência: B-002
 A Partir de: 06/05/2021

Processo N.: 502468/2020

Nome: (215391/7) MARCELO BATISTA DA SILVA
 Cargo/Função: (9200) ESCRIVAO DE POLICIA/LC318/407
 Órgão: POLICIA JUDICIARIA CIVIL
 Referência: C-004
 A Partir de: 26/01/2021

Processo N.: 1000003645851

Nome: (287345/1) MARCIA REGINA DE SOUZA
 Cargo/Função: (3468) TECNICO ADMINISTRATIVO EDUCACIONAL
 Órgão: SECRETARIA DE ESTADO DE EDUCACAO
 Referência: D-002
 A Partir de: 27/04/2021

Processo N.: 1000003649931

Nome: (286178/1) MARCOS DE MAGALHAES SANTOS
 Cargo/Função: (3468) TECNICO ADMINISTRATIVO EDUCACIONAL
 Órgão: SECRETARIA DE ESTADO DE EDUCACAO
 Referência: B-002
 A Partir de: 30/04/2021

Processo N.: 1000003646730

Nome: (243557/13) MARCOS TAVARES DA SILVA
 Cargo/Função: (3441) PROFESSOR EDUC. BASICA
 Órgão: SECRETARIA DE ESTADO DE EDUCACAO
 Referência: C-002
 A Partir de: 04/05/2021

Processo N.: 335940/2020

Nome: (82508/4) MARIA APARECIDA LEITE DAVID
 Cargo/Função: (5349) ANALISTA ADMINISTRATIVO L 10052
 Órgão: MATO GROSSO PREVIDENCIA
 Referência: C-011
 A Partir de: 15/10/2020

Processo N.: 1000003646715

Nome: (275793/5) MARIA TEIXEIRA
 Cargo/Função: (3441) PROFESSOR EDUC. BASICA
 Órgão: SECRETARIA DE ESTADO DE EDUCACAO
 Referência: D-002
 A Partir de: 05/05/2021

Processo N.: 1000003645762

Nome: (111888/12) MARIELLY DE OLIVEIRA BENEVIDES
 Cargo/Função: (3441) PROFESSOR EDUC. BASICA
 Órgão: SECRETARIA DE ESTADO DE EDUCACAO
 Referência: C-002
 A Partir de: 27/04/2021

Processo N.: 1000003642878

Nome: (229407/1) MARINEA ARAUJO DE BRITO
 Cargo/Função: (3476) APOIO ADM. EDUCACIONAL-ELEMENTAR
 Órgão: SECRETARIA DE ESTADO DE EDUCACAO
 Referência: B-002
 A Partir de: 10/02/2020

Processo N.: 1000003645790

Nome: (285972/1) MATHEUS DE SOUZA AMORIM PENHA
 Cargo/Função: (3476) APOIO ADM. EDUCACIONAL-ELEMENTAR
 Órgão: SECRETARIA DE ESTADO DE EDUCACAO
 Referência: B-002
 A Partir de: 27/04/2021

Processo N.: 1000003645843

Nome: (285823/1) MAYARA DE SA DIAS
 Cargo/Função: (3476) APOIO ADM. EDUCACIONAL-ELEMENTAR
 Órgão: SECRETARIA DE ESTADO DE EDUCACAO
 Referência: B-002
 A Partir de: 30/04/2021

Processo N.: 497788/2020

Nome: (259921/1) MIGUEL CORREA E SILVA FILHO
 Cargo/Função: (9175) INVESTIGADOR DE POLICIA/LC344/407
 Órgão: POLICIA JUDICIARIA CIVIL
 Referência: C-002
 A Partir de: 26/01/2021

Processo N.: 1000003650115

Nome: (132691/21) MIRTES IVETE PILGER LOCATELLI
 Cargo/Função: (3441) PROFESSOR EDUC. BASICA
 Órgão: SECRETARIA DE ESTADO DE EDUCACAO
 Referência: C-002
 A Partir de: 07/05/2021

Processo N.: 1000003645859

Nome: (285824/1) NAILE CORDEIRO FERREIRA
 Cargo/Função: (3441) PROFESSOR EDUC. BASICA
 Órgão: SECRETARIA DE ESTADO DE EDUCACAO
 Referência: C-002
 A Partir de: 27/04/2021

Processo N.: 1000003645817

Nome: (284001/2) NELCI BLASANUFO DE SOUZA CRUZ
 Cargo/Função: (3476) APOIO ADM. EDUCACIONAL-ELEMENTAR
 Órgão: SECRETARIA DE ESTADO DE EDUCACAO
 Referência: B-002
 A Partir de: 27/04/2021

Processo N.: 1000003649772

Nome: (261018/2) NILVACI PAES DE FARIA REGO
 Cargo/Função: (3476) APOIO ADM. EDUCACIONAL-ELEMENTAR
 Órgão: SECRETARIA DE ESTADO DE EDUCACAO
 Referência: B-002
 A Partir de: 06/05/2021

Processo N.: 1000003643315

Nome: (286907/1) OTAVIO LUIZ GARCIA SALLES DE CARVALHO
 Cargo/Função: (3468) TECNICO ADMINISTRATIVO EDUCACIONAL
 Órgão: SECRETARIA DE ESTADO DE EDUCACAO
 Referência: C-002
 A Partir de: 27/04/2021

Processo N.: 1000003643320

Nome: (265944/2) PATRICIA HELENA ORTIZ ZEBALLOS
 Cargo/Função: (4740) APOIO ADM EDUC PROFISSIONALIZADO-30
 Órgão: SECRETARIA DE ESTADO DE EDUCACAO
 Referência: B-002
 A Partir de: 27/04/2021

Processo N.: 1000003646710

Nome: (110187/12) PAULO MARCOS FERREIRA ANDRADE
 Cargo/Função: (3441) PROFESSOR EDUC. BASICA
 Órgão: SECRETARIA DE ESTADO DE EDUCACAO
 Referência: D-002
 A Partir de: 05/05/2021

Processo N.: 1000003649818

Nome: (281584/2) PAULO VICTOR CAMPAGNOLA FRANCA
 Cargo/Função: (3441) PROFESSOR EDUC. BASICA
 Órgão: SECRETARIA DE ESTADO DE EDUCACAO
 Referência: D-002
 A Partir de: 03/05/2021

Processo N.: 1000003650130

Nome: (284765/2) POLLYANA RODRIGUES DOS SANTOS
 Cargo/Função: (3441) PROFESSOR EDUC. BASICA
 Órgão: SECRETARIA DE ESTADO DE EDUCACAO
 Referência: C-002
 A Partir de: 30/04/2021

Processo N.: 1000003645757

Nome: (249024/7) RAFAEL MARCOS DA SILVA
 Cargo/Função: (4731) TEC ADM EDUC PROFISSIONALIZADO-30
 Órgão: SECRETARIA DE ESTADO DE EDUCACAO
 Referência: C-002
 A Partir de: 27/04/2021

Processo N.: 1000003649814

Nome: (287329/1) RAYSSA DUARTE MARQUES CABRAL
 Cargo/Função: (3441) PROFESSOR EDUC. BASICA
 Órgão: SECRETARIA DE ESTADO DE EDUCACAO
 Referência: D-002
 A Partir de: 29/04/2021

Processo N.: 1000003643326

Nome: (286580/1) REBECA REZENDE LUKSCHAL ZANON
 Cargo/Função: (3441) PROFESSOR EDUC. BASICA
 Órgão: SECRETARIA DE ESTADO DE EDUCACAO
 Referência: C-002
 A Partir de: 27/04/2021

Processo N.: 1000003642887

Nome: (144889/7) REGINA APARECIDA FERREIRA DE ALMEIDA
 Cargo/Função: (3441) PROFESSOR EDUC. BASICA
 Órgão: SECRETARIA DE ESTADO DE EDUCACAO
 Referência: C-002
 A Partir de: 20/08/2020

Processo N.: 1000003650124

Nome: (287051/1) REGINALVA MENDES SANTANA
 Cargo/Função: (3441) PROFESSOR EDUC. BASICA
 Órgão: SECRETARIA DE ESTADO DE EDUCACAO
 Referência: C-002
 A Partir de: 04/05/2021

Processo N.: 1000003650114

Nome: (127961/16) RENATO CAMPOS DOS SANTOS
Cargo/Função: (3441) PROFESSOR EDUC. BASICA
Órgão: SECRETARIA DE ESTADO DE EDUCACAO
Referência: C-002
A Partir de: 07/05/2021

Processo N.: 1000003649833

Nome: (286055/1) RODOLFO PRAGANA MOREIRA
Cargo/Função: (3441) PROFESSOR EDUC. BASICA
Órgão: SECRETARIA DE ESTADO DE EDUCACAO
Referência: D-002
A Partir de: 04/05/2021

Processo N.: 1000003649986

Nome: (286061/1) RONIELY GONCALVES SANTANA
Cargo/Função: (3468) TECNICO ADMINISTRATIVO EDUCACIONAL
Órgão: SECRETARIA DE ESTADO DE EDUCACAO
Referência: C-002
A Partir de: 29/04/2021

Processo N.: 1000003646746

Nome: (211602/30) ROSANA MANOSSO DANIELLI
Cargo/Função: (3441) PROFESSOR EDUC. BASICA
Órgão: SECRETARIA DE ESTADO DE EDUCACAO
Referência: C-002
A Partir de: 30/04/2021

Processo N.: 1000003643322

Nome: (285851/1) ROSEMEIRE CONTI DE ALMEIDA
Cargo/Função: (3476) APOIO ADM. EDUCACIONAL-ELEMENTAR
Órgão: SECRETARIA DE ESTADO DE EDUCACAO
Referência: B-002
A Partir de: 27/04/2021

Processo N.: 1000003649787

Nome: (257219/8) ROSEMERI DE FARIAS ANDRADE
Cargo/Função: (3476) APOIO ADM. EDUCACIONAL-ELEMENTAR
Órgão: SECRETARIA DE ESTADO DE EDUCACAO
Referência: B-002
A Partir de: 06/05/2021

Processo N.: 1000003646854

Nome: (286226/1) ROSIANE DA CRUZ ALMEIDA
Cargo/Função: (3476) APOIO ADM. EDUCACIONAL-ELEMENTAR
Órgão: SECRETARIA DE ESTADO DE EDUCACAO
Referência: B-002
A Partir de: 30/04/2021

Processo N.: 1000003649786

Nome: (286307/1) ROSILENE MARQUES
Cargo/Função: (3476) APOIO ADM. EDUCACIONAL-ELEMENTAR
Órgão: SECRETARIA DE ESTADO DE EDUCACAO
Referência: B-002
A Partir de: 06/05/2021

Processo N.: 1000003650100

Nome: (286495/1) SAMARA LAYLA CORDEIRO DE SOUZA
Cargo/Função: (3441) PROFESSOR EDUC. BASICA
Órgão: SECRETARIA DE ESTADO DE EDUCACAO
Referência: C-002
A Partir de: 06/05/2021

Processo N.: 1000003649992

Nome: (285836/1) SAMELA RICIelly RODRIGUES CASTRO
Cargo/Função: (3468) TECNICO ADMINISTRATIVO EDUCACIONAL
Órgão: SECRETARIA DE ESTADO DE EDUCACAO
Referência: C-002
A Partir de: 07/05/2021

Processo N.: 1000003645811

Nome: (286367/1) SILKY PAULESKI ALMEIDA PEGO
Cargo/Função: (3476) APOIO ADM. EDUCACIONAL-ELEMENTAR
Órgão: SECRETARIA DE ESTADO DE EDUCACAO
Referência: B-002
A Partir de: 27/04/2021

Processo N.: 1000003646659

Nome: (209337/5) SILMARIA LEITE LAGES
Cargo/Função: (3441) PROFESSOR EDUC. BASICA
Órgão: SECRETARIA DE ESTADO DE EDUCACAO
Referência: C-002
A Partir de: 05/05/2021

Processo N.: 1000003645784

Nome: (285996/1) SILVANA FERREIRA DOS SANTOS MALDONADO
Cargo/Função: (3468) TECNICO ADMINISTRATIVO EDUCACIONAL
Órgão: SECRETARIA DE ESTADO DE EDUCACAO
Referência: C-002
A Partir de: 27/04/2021

Processo N.: 1000003649816

Nome: (109220/18) SILVANE DOS SANTOS FERREIRA DA SILVA
Cargo/Função: (3441) PROFESSOR EDUC. BASICA
Órgão: SECRETARIA DE ESTADO DE EDUCACAO
Referência: D-002
A Partir de: 06/05/2021

Processo N.: 1000003644049

Nome: (135067/3) SIMONE TOMASI
Cargo/Função: (3441) PROFESSOR EDUC. BASICA
Órgão: SECRETARIA DE ESTADO DE EDUCACAO
Referência: D-005
A Partir de: 15/04/2021

Processo N.: 1000003644050

Nome: (135067/4) SIMONE TOMASI

Cargo/Função: (3441) PROFESSOR EDUC. BASICA
Órgão: SECRETARIA DE ESTADO DE EDUCACAO
Referência: D-004
A Partir de: 15/04/2021

Processo N.: 1000003646661

Nome: (56069/24) SOLANGE MOREIRA DE OLIVEIRA
Cargo/Função: (3441) PROFESSOR EDUC. BASICA
Órgão: SECRETARIA DE ESTADO DE EDUCACAO
Referência: C-002
A Partir de: 30/04/2021

Processo N.: 1000003647367

Nome: (286483/1) SUELEN BORGES DE OLIVEIRA GAMA
Cargo/Função: (3476) APOIO ADM. EDUCACIONAL-ELEMENTAR
Órgão: SECRETARIA DE ESTADO DE EDUCACAO
Referência: B-002
A Partir de: 03/05/2021

Processo N.: 1000003649778

Nome: (287015/1) TAIS APARECIDA VIGNOLI LEO
Cargo/Função: (3476) APOIO ADM. EDUCACIONAL-ELEMENTAR
Órgão: SECRETARIA DE ESTADO DE EDUCACAO
Referência: B-002
A Partir de: 06/05/2021

Processo N.: 1000003650121

Nome: (215912/11) TATIANE CRISTINE BARBOSA GOMES DE LIMA
Cargo/Função: (3441) PROFESSOR EDUC. BASICA
Órgão: SECRETARIA DE ESTADO DE EDUCACAO
Referência: C-002
A Partir de: 30/04/2021

Processo N.: 491376/2020

Nome: (259848/1) THAMIS FOLV VANI DE OLIVEIRA
Cargo/Função: (9200) ESCRIVAO DE POLICIA/LC318/407
Órgão: POLICIA JUDICIARIA CIVIL
Referência: C-002
A Partir de: 15/02/2021

Processo N.: 1000003646745

Nome: (285821/1) THAYNARA JADI CREPALDI DA SILVA
Cargo/Função: (3468) TECNICO ADMINISTRATIVO EDUCACIONAL
Órgão: SECRETARIA DE ESTADO DE EDUCACAO
Referência: C-002
A Partir de: 05/05/2021

Processo N.: 1000003643328

Nome: (287082/1) TIAGO ROSSI DE MORAES
Cargo/Função: (3441) PROFESSOR EDUC. BASICA
Órgão: SECRETARIA DE ESTADO DE EDUCACAO
Referência: D-002
A Partir de: 27/04/2021

Processo N.: 1000003643334

Nome: (228729/15) VALCIR BORGES VERTUOSO
Cargo/Função: (3441) PROFESSOR EDUC. BASICA
Órgão: SECRETARIA DE ESTADO DE EDUCACAO
Referência: D-002
A Partir de: 27/04/2021

Processo N.: 1000003649760

Nome: (287018/1) VALERIA GALIASSI COTRIM
Cargo/Função: (3476) APOIO ADM. EDUCACIONAL-ELEMENTAR
Órgão: SECRETARIA DE ESTADO DE EDUCACAO
Referência: B-002
A Partir de: 05/05/2021

Processo N.: 1000003645809

Nome: (89456/32) VERGINIA RODRIGUES DE MELLO
Cargo/Função: (3441) PROFESSOR EDUC. BASICA
Órgão: SECRETARIA DE ESTADO DE EDUCACAO
Referência: C-002
A Partir de: 27/04/2021

Processo N.: 1000003643335

Nome: (212605/3) VERONICA TORRES SANTANA
Cargo/Função: (3476) APOIO ADM. EDUCACIONAL-ELEMENTAR
Órgão: SECRETARIA DE ESTADO DE EDUCACAO
Referência: B-002
A Partir de: 27/04/2021

Processo N.: 1000003645758

Nome: (285809/1) VINICIUS GUIMARAES ARAUJO
Cargo/Função: (3468) TECNICO ADMINISTRATIVO EDUCACIONAL
Órgão: SECRETARIA DE ESTADO DE EDUCACAO
Referência: C-002
A Partir de: 27/04/2021

Processo N.: 1000003649806

Nome: (286189/1) VITOR LEITE PRIMO DIOGO
Cargo/Função: (3441) PROFESSOR EDUC. BASICA
Órgão: SECRETARIA DE ESTADO DE EDUCACAO
Referência: D-002
A Partir de: 04/05/2021

Processo N.: 1000003646699

Nome: (238193/14) VIVIANI ALVES DA CUNHA
Cargo/Função: (3441) PROFESSOR EDUC. BASICA
Órgão: SECRETARIA DE ESTADO DE EDUCACAO
Referência: C-002
A Partir de: 30/04/2021

Processo N.: 1000003643343

Nome: (287052/1) WAGNER MONANTHA SOUSA MORAIS
Cargo/Função: (3441) PROFESSOR EDUC. BASICA

Órgão: SECRETARIA DE ESTADO DE EDUCACAO
Referência: D-002
A Partir de: 27/04/2021

Processo N.: 1000003643306
Nome: (286187/1) WILLIAM FERREIRA ALVES
Cargo/Função: (3441) PROFESSOR EDUC. BASICA
Órgão: SECRETARIA DE ESTADO DE EDUCACAO
Referência: D-002
A Partir de: 27/04/2021

Processo N.: 1000003646656
Nome: (287227/1) ZENIL MARQUES DA SILVA
Cargo/Função: (3476) APOIO ADM. EDUCACIONAL-ELEMENTAR
Órgão: SECRETARIA DE ESTADO DE EDUCACAO
Referência: B-002
A Partir de: 29/04/2021

PUBLICADA, REGISTRADA, CUMpra-SE.
Cuiabá-MT, 19 de Maio de 2021.
Lidiane Patricia Ferreira e Silva Leite
Secretária Adjunta de Gestão de Pessoas

ATO ADMINISTRATIVO/SEPLAG/00850/2021
20/05/2021

DE:

O Secretária Adjunta de Gestão de Pessoas no uso de suas atribuições que lhes são conferidas por lei,

Resolve: ENQUADRAR
Evento: Enquadramento Nivel Prof.Sist. Penitenc. LC 507/13

Processo N.: 160513/2020
Nome: (86156/5) ELTON SILVA DE ALMEIDA
Cargo/Função: (10290) AGENTE SISTEMA PENITENC LC 423
Órgão: SECRETARIA DE ESTADO DE SEGURANCA PUBLICA
Referência: D-006
A Partir de: 01/05/2020

Processo N.: 150256/2020
Nome: (54957/9) WILIAN MARIA DA SILVA
Cargo/Função: (10290) AGENTE SISTEMA PENITENC LC 423
Órgão: SECRETARIA DE ESTADO DE SEGURANCA PUBLICA
Referência: D-007
A Partir de: 01/05/2020

PUBLICADA, REGISTRADA, CUMpra-SE.
Cuiabá-MT, 19 de Maio de 2021.
Lidiane Patricia Ferreira e Silva Leite
Secretária Adjunta de Gestão de Pessoas

ATO ADMINISTRATIVO/SEPLAG/00851/2021
20/05/2021

DE:

O Secretária Adjunta de Gestão de Pessoas no uso de suas atribuições que lhes são conferidas por lei,

Resolve: CONCEDER PROGRESSÃO VERTICAL

Processo N.: 1000003649843
Nome: (200630/2) ADILSON VAZ GARCIA
Cargo/Função: (3441) PROFESSOR EDUC. BASICA
Órgão: SECRETARIA DE ESTADO DE EDUCACAO
Referência: B-002
A Partir de: 27/04/2021

Processo N.: 16351/2021
Nome: (130501/1) ADNER SOARES DE ALMEIDA
Cargo/Função: (10290) AGENTE SISTEMA PENITENC LC 423
Órgão: SECRETARIA DE ESTADO DE SEGURANCA PUBLICA
Referência: D-005
A Partir de: 01/05/2020

Processo N.: 16357/2021
Nome: (44207/3) ADRIANA BASILIO DA SILVA
Cargo/Função: (10290) AGENTE SISTEMA PENITENC LC 423
Órgão: SECRETARIA DE ESTADO DE SEGURANCA PUBLICA
Referência: D-007
A Partir de: 01/05/2020

Processo N.: 23867/2021
Nome: (235622/1) ADRIANO FACINCANI DE OLIVEIRA
Cargo/Função: (10290) AGENTE SISTEMA PENITENC LC 423
Órgão: SECRETARIA DE ESTADO DE SEGURANCA PUBLICA
Referência: C-004
A Partir de: 20/09/2020

Processo N.: 17679/2021
Nome: (100640/6) ADRIANO FERREIRA VANINI
Cargo/Função: (10290) AGENTE SISTEMA PENITENC LC 423
Órgão: SECRETARIA DE ESTADO DE SEGURANCA PUBLICA
Referência: C-004
A Partir de: 02/05/2020

Processo N.: 4595/2021
Nome: (99189/5) ADRIANO MENDES PACHECO
Cargo/Função: (10910) PERITO OFICIAL CRIMINAL
Órgão: POLITEC
Referência: C-004
A Partir de: 05/04/2020

Processo N.: 1000003649844
Nome: (286801/1) ADRIELI RIBEIRO DE OLIVEIRA

Cargo/Função: (3468) TECNICO ADMINISTRATIVO EDUCACIONAL
Órgão: SECRETARIA DE ESTADO DE EDUCACAO
Referência: A-002
A Partir de: 26/04/2021

Processo N.: 454791/2020
Nome: (112114/1) AGMAR DIVINO LARA DE SIQUEIRA
Cargo/Função: (6027) ANALISTA DESENV ECON SOCIAL I 10050
Órgão: SEC EST DE ASSIST SOCIAL E CIDADANIA
Referência: D-006
A Partir de: 18/02/2019

Processo N.: 1000003649848
Nome: (286207/1) AGNALDO ALVES DE ABREU
Cargo/Função: (3476) APOIO ADM. EDUCACIONAL-ELEMENTAR
Órgão: SECRETARIA DE ESTADO DE EDUCACAO
Referência: A-002
A Partir de: 26/04/2021

Processo N.: 10938/2021
Nome: (232816/1) ALLTON RIBEIRO MENDES
Cargo/Função: (10290) AGENTE SISTEMA PENITENC LC 423
Órgão: SECRETARIA DE ESTADO DE SEGURANCA PUBLICA
Referência: C-004
A Partir de: 06/05/2020

Processo N.: 1000003649849
Nome: (283267/3) ALAILTON MOREIRA BARBOSA
Cargo/Função: (3441) PROFESSOR EDUC. BASICA
Órgão: SECRETARIA DE ESTADO DE EDUCACAO
Referência: B-002
A Partir de: 26/04/2021

Processo N.: 1000003649850
Nome: (287214/1) ALAN CRISTIANO BRANDAO DE SOUZA
Cargo/Função: (3468) TECNICO ADMINISTRATIVO EDUCACIONAL
Órgão: SECRETARIA DE ESTADO DE EDUCACAO
Referência: A-002
A Partir de: 26/04/2021

Processo N.: 16191/2021
Nome: (86259/1) ALCEU MUNZ DE AVILA
Cargo/Função: (10290) AGENTE SISTEMA PENITENC LC 423
Órgão: SECRETARIA DE ESTADO DE SEGURANCA PUBLICA
Referência: D-007
A Partir de: 01/05/2020

Processo N.: 1000003649852
Nome: (286920/1) ALDANI BRAZ CARVALHO
Cargo/Função: (3441) PROFESSOR EDUC. BASICA
Órgão: SECRETARIA DE ESTADO DE EDUCACAO
Referência: B-002
A Partir de: 26/04/2021

Processo N.: 1000003649858
Nome: (286345/1) ALESSA PADILHA DA SILVA
Cargo/Função: (3476) APOIO ADM. EDUCACIONAL-ELEMENTAR
Órgão: SECRETARIA DE ESTADO DE EDUCACAO
Referência: A-002
A Partir de: 26/04/2021

Processo N.: 1000003649859
Nome: (247579/8) ALESSANDRA APARECIDA RIBEIRO PEREIRA
Cargo/Função: (3441) PROFESSOR EDUC. BASICA
Órgão: SECRETARIA DE ESTADO DE EDUCACAO
Referência: B-002
A Partir de: 26/04/2021

Processo N.: 11531/2021
Nome: (117839/1) ALEX GONCALO RONDON
Cargo/Função: (10290) AGENTE SISTEMA PENITENC LC 423
Órgão: SECRETARIA DE ESTADO DE SEGURANCA PUBLICA
Referência: D-006
A Partir de: 01/05/2020

Processo N.: 1000003649861
Nome: (285840/1) ALFREDO VASQUES FILHO
Cargo/Função: (3441) PROFESSOR EDUC. BASICA
Órgão: SECRETARIA DE ESTADO DE EDUCACAO
Referência: B-002
A Partir de: 26/04/2021

Processo N.: 1000003649862
Nome: (249931/11) ALINE IGNES DEBOLETO LEITE
Cargo/Função: (3441) PROFESSOR EDUC. BASICA
Órgão: SECRETARIA DE ESTADO DE EDUCACAO
Referência: B-002
A Partir de: 26/04/2021

Processo N.: 1000003649863
Nome: (238443/19) ALINE MARTINELLI
Cargo/Função: (3441) PROFESSOR EDUC. BASICA
Órgão: SECRETARIA DE ESTADO DE EDUCACAO
Referência: B-002
A Partir de: 26/04/2021

Processo N.: 1000003649865
Nome: (287197/1) ALLINE ANGELA HORDONHO LEITE SILVEIRA RODRIGUES
Cargo/Função: (3476) APOIO ADM. EDUCACIONAL-ELEMENTAR
Órgão: SECRETARIA DE ESTADO DE EDUCACAO
Referência: A-002
A Partir de: 26/04/2021

Processo N.: 80104/2021
Nome: (97212/13) AMANDO APARECIDO ROSALEN
Cargo/Função: (3874) AGENTE FISCAL EST DEF AGRO FLOR I L9070

Órgão: INST. DE DEFESA AGROPEC. DO ESTADO DE MT
Referência: D-007
A Partir de: 06/02/2021

Processo N.: 1000003649867

Nome: (232799/22) AMILTON FLAVIO COLETA LEAL
Cargo/Função: (3441) PROFESSOR EDUC. BASICA
Órgão: SECRETARIA DE ESTADO DE EDUCACAO
Referência: B-002
A Partir de: 26/04/2021

Processo N.: 1000003649868

Nome: (285848/1) ANA MARIA DOS SANTOS CERQUEIRA CALDAS
Cargo/Função: (3476) APOIO ADM. EDUCACIONAL-ELEMENTAR
Órgão: SECRETARIA DE ESTADO DE EDUCACAO
Referência: A-002
A Partir de: 26/04/2021

Processo N.: 1000003649870

Nome: (285992/1) ANA PATRICIA SOUSA SILVA
Cargo/Função: (3441) PROFESSOR EDUC. BASICA
Órgão: SECRETARIA DE ESTADO DE EDUCACAO
Referência: B-002
A Partir de: 26/04/2021

Processo N.: 1000003649872

Nome: (209887/29) ANA PAULA SALSA BERNARDO
Cargo/Função: (3441) PROFESSOR EDUC. BASICA
Órgão: SECRETARIA DE ESTADO DE EDUCACAO
Referência: B-002
A Partir de: 03/05/2021

Processo N.: 1000003649874

Nome: (287275/1) ANA PAULA ZANELLA SILVA
Cargo/Função: (3441) PROFESSOR EDUC. BASICA
Órgão: SECRETARIA DE ESTADO DE EDUCACAO
Referência: B-002
A Partir de: 26/04/2021

Processo N.: 1000003649878

Nome: (278969/3) ANA ROSA ARAUJO SILVA
Cargo/Função: (3441) PROFESSOR EDUC. BASICA
Órgão: SECRETARIA DE ESTADO DE EDUCACAO
Referência: B-002
A Partir de: 26/04/2021

Processo N.: 1000003649879

Nome: (287306/1) ANANDA SOARES CARDOSO
Cargo/Função: (3441) PROFESSOR EDUC. BASICA
Órgão: SECRETARIA DE ESTADO DE EDUCACAO
Referência: B-002
A Partir de: 26/04/2021

Processo N.: 1000003649881

Nome: (286223/1) ANDERSON GUEDES DACROCE
Cargo/Função: (3468) TECNICO ADMINISTRATIVO EDUCACIONAL
Órgão: SECRETARIA DE ESTADO DE EDUCACAO
Referência: A-002
A Partir de: 26/04/2021

Processo N.: 1000003649883

Nome: (84390/9) ANDERSON RIBEIRO DA SILVA
Cargo/Função: (4740) APOIO ADM EDUC PROFISSIONALIZADO-30
Órgão: SECRETARIA DE ESTADO DE EDUCACAO
Referência: A-002
A Partir de: 26/04/2021

Processo N.: 1000003649884

Nome: (287028/1) ANDERSON RIDIER BANCK
Cargo/Função: (3476) APOIO ADM. EDUCACIONAL-ELEMENTAR
Órgão: SECRETARIA DE ESTADO DE EDUCACAO
Referência: A-002
A Partir de: 26/04/2021

Processo N.: 10921/2021

Nome: (230077/1) ANDRE SARDINHA BONTEMPO
Cargo/Função: (10910) PERITO OFICIAL CRIMINAL
Órgão: POLITEC
Referência: C-004
A Partir de: 30/03/2020

Processo N.: 1000003649887

Nome: (255009/9) ANDREIA APARECIDA PINTO DE SOUZA
Cargo/Função: (3468) TECNICO ADMINISTRATIVO EDUCACIONAL
Órgão: SECRETARIA DE ESTADO DE EDUCACAO
Referência: A-002
A Partir de: 26/04/2021

Processo N.: 1000003649888

Nome: (287315/1) ANDRESSA ALVES DA SILVA
Cargo/Função: (3476) APOIO ADM. EDUCACIONAL-ELEMENTAR
Órgão: SECRETARIA DE ESTADO DE EDUCACAO
Referência: A-002
A Partir de: 26/04/2021

Processo N.: 1000003649889

Nome: (106057/32) ANGELA MARIA MURTA
Cargo/Função: (3441) PROFESSOR EDUC. BASICA
Órgão: SECRETARIA DE ESTADO DE EDUCACAO
Referência: B-002
A Partir de: 26/04/2021

Processo N.: 1000003649893

Nome: (287391/1) ANNY RENATA PADILHA DE ARRUDA
Cargo/Função: (3476) APOIO ADM. EDUCACIONAL-ELEMENTAR
Órgão: SECRETARIA DE ESTADO DE EDUCACAO

Referência: A-002
A Partir de: 26/04/2021

Processo N.: 1000003649895

Nome: (250266/20) ANTONIO CARLOS CARDOSO
Cargo/Função: (3441) PROFESSOR EDUC. BASICA
Órgão: SECRETARIA DE ESTADO DE EDUCACAO
Referência: B-002
A Partir de: 26/04/2021

Processo N.: 16175/2021

Nome: (70545/2) ANTONIO GUSMAO DE QUEIROZ
Cargo/Função: (10290) AGENTE SISTEMA PENITENC LC 423
Órgão: SECRETARIA DE ESTADO DE SEGURANCA PUBLICA
Referência: D-006
A Partir de: 01/05/2020

Processo N.: 1000003649896

Nome: (287198/1) APARECIDA DE FATIMA DA SILVA GIL
Cargo/Função: (3441) PROFESSOR EDUC. BASICA
Órgão: SECRETARIA DE ESTADO DE EDUCACAO
Referência: B-002
A Partir de: 26/04/2021

Processo N.: 1000003649897

Nome: (286547/1) ARIELE APARECIDA MOREIRA DE JESUS
Cargo/Função: (3468) TECNICO ADMINISTRATIVO EDUCACIONAL
Órgão: SECRETARIA DE ESTADO DE EDUCACAO
Referência: A-002
A Partir de: 26/04/2021

Processo N.: 1000003649899

Nome: (286188/1) ATILA ALL WENSER DE LARA OLIVEIRA
Cargo/Função: (3476) APOIO ADM. EDUCACIONAL-ELEMENTAR
Órgão: SECRETARIA DE ESTADO DE EDUCACAO
Referência: A-002
A Partir de: 26/04/2021

Processo N.: 1000003649904

Nome: (285842/1) AUGUSTO CEZAR MENDES LIMA
Cargo/Função: (3476) APOIO ADM. EDUCACIONAL-ELEMENTAR
Órgão: SECRETARIA DE ESTADO DE EDUCACAO
Referência: A-002
A Partir de: 26/04/2021

Processo N.: 1000003649908

Nome: (83991/54) AURIZANE CARDOSO CARVALHO
Cargo/Função: (3441) PROFESSOR EDUC. BASICA
Órgão: SECRETARIA DE ESTADO DE EDUCACAO
Referência: B-002
A Partir de: 03/05/2021

Processo N.: 1000003649909

Nome: (287337/1) BENEDITO FILHO DE MORAES
Cargo/Função: (3476) APOIO ADM. EDUCACIONAL-ELEMENTAR
Órgão: SECRETARIA DE ESTADO DE EDUCACAO
Referência: A-002
A Partir de: 26/04/2021

Processo N.: 1000003649912

Nome: (223274/13) BENEVALDO APARECIDO DE ALMEIDA
Cargo/Função: (3441) PROFESSOR EDUC. BASICA
Órgão: SECRETARIA DE ESTADO DE EDUCACAO
Referência: B-002
A Partir de: 26/04/2021

Processo N.: 3078/2021

Nome: (109387/2) BERNARDO PINTO DE VASCONCELLOS DIAS
Cargo/Função: (10290) AGENTE SISTEMA PENITENC LC 423
Órgão: SECRETARIA DE ESTADO DE SEGURANCA PUBLICA
Referência: D-005
A Partir de: 01/05/2020

Processo N.: 1000003649913

Nome: (287168/1) BRENDA CRISTINA OLIVEIRA VIEIRA
Cargo/Função: (3476) APOIO ADM. EDUCACIONAL-ELEMENTAR
Órgão: SECRETARIA DE ESTADO DE EDUCACAO
Referência: A-002
A Partir de: 26/04/2021

Processo N.: 1000003649915

Nome: (286196/1) BRENDA VASCONCELOS PESSOA
Cargo/Função: (3468) TECNICO ADMINISTRATIVO EDUCACIONAL
Órgão: SECRETARIA DE ESTADO DE EDUCACAO
Referência: A-002
A Partir de: 26/04/2021

Processo N.: 1000003649939

Nome: (287156/1) BRUNA MYRTES BALDO
Cargo/Função: (3441) PROFESSOR EDUC. BASICA
Órgão: SECRETARIA DE ESTADO DE EDUCACAO
Referência: B-002
A Partir de: 26/04/2021

Processo N.: 1000003649940

Nome: (287161/1) BRUNO DE MELO DELATIN
Cargo/Função: (3441) PROFESSOR EDUC. BASICA
Órgão: SECRETARIA DE ESTADO DE EDUCACAO
Referência: B-002
A Partir de: 26/04/2021

Processo N.: 1000003649945

Nome: (286195/1) CAIO COBIANCHI DA SILVA
Cargo/Função: (3441) PROFESSOR EDUC. BASICA
Órgão: SECRETARIA DE ESTADO DE EDUCACAO
Referência: B-002

A Partir de: 26/04/2021

Processo N.: 1000003649947

Nome: (247553/17) CARLA ALVES MONTEIRO
Cargo/Função: (3441) PROFESSOR EDUC. BASICA
Órgão: SECRETARIA DE ESTADO DE EDUCACAO
Referência: B-002
A Partir de: 26/04/2021

Processo N.: 1000003649950

Nome: (286158/1) CARLOS EDUARDO FERREIRA MACHADO
Cargo/Função: (3476) APOIO ADM. EDUCACIONAL-ELEMENTAR
Órgão: SECRETARIA DE ESTADO DE EDUCACAO
Referência: A-002
A Partir de: 26/04/2021

Processo N.: 4604/2021

Nome: (221888/2) CARLOS HENRIQUE ATALIBA PAIVA DA SILVA
Cargo/Função: (10928) PERITO OFICIAL MEDICO LEGISTA
Órgão: POLITEC
Referência: B-004
A Partir de: 15/04/2020

Processo N.: 37132/2021

Nome: (203583/1) CARLOS ROBERTO BEZERRA
Cargo/Função: (9175) INVESTIGADOR DE POLICIA/LC344/407
Órgão: POLICIA JUDICIARIA CIVIL
Referência: E-005
A Partir de: 01/12/2020

Processo N.: 1000003649954

Nome: (107421/5) CAROLINE FELFILI FORTES
Cargo/Função: (3441) PROFESSOR EDUC. BASICA
Órgão: SECRETARIA DE ESTADO DE EDUCACAO
Referência: B-002
A Partir de: 03/05/2021

Processo N.: 1000003649956

Nome: (285948/1) CASSIA BRAGA MIRANDA
Cargo/Função: (4731) TEC ADM EDUC PROFISSIONALIZADO-30
Órgão: SECRETARIA DE ESTADO DE EDUCACAO
Referência: A-002
A Partir de: 26/04/2021

Processo N.: 4662/2021

Nome: (82010/1) CATARINA MARIA DE OLIVEIRA
Cargo/Função: (9249) AGENTE DE SEGURANCA SOCIOEDUCATIVO
Órgão: SECRETARIA DE ESTADO DE SEGURANCA PUBLICA
Referência: D-008
A Partir de: 01/04/2019

Processo N.: 1000003649958

Nome: (270859/6) CERES MARIA LUKE
Cargo/Função: (3441) PROFESSOR EDUC. BASICA
Órgão: SECRETARIA DE ESTADO DE EDUCACAO
Referência: B-002
A Partir de: 26/04/2021

Processo N.: 1000003649960

Nome: (209314/33) CINTHIA BARZON ZANDONADI
Cargo/Função: (3441) PROFESSOR EDUC. BASICA
Órgão: SECRETARIA DE ESTADO DE EDUCACAO
Referência: B-002
A Partir de: 26/04/2021

Processo N.: 1000003649962

Nome: (287346/1) CINTHIA FERREIRA DA SILVA
Cargo/Função: (3476) APOIO ADM. EDUCACIONAL-ELEMENTAR
Órgão: SECRETARIA DE ESTADO DE EDUCACAO
Referência: A-002
A Partir de: 26/04/2021

Processo N.: 1000003649964

Nome: (286002/1) CINTHIA SANTANA DOS SANTOS
Cargo/Função: (3476) APOIO ADM. EDUCACIONAL-ELEMENTAR
Órgão: SECRETARIA DE ESTADO DE EDUCACAO
Referência: A-002
A Partir de: 26/04/2021

Processo N.: 1000003643879

Nome: (286394/1) CINTHYA MARQUES
Cargo/Função: (3468) TECNICO ADMINISTRATIVO EDUCACIONAL
Órgão: SECRETARIA DE ESTADO DE EDUCACAO
Referência: A-002
A Partir de: 26/04/2021

Processo N.: 17658/2021

Nome: (232437/1) CLAUDIA CRISTINA FERREIRA DE OLIVEIRA
Cargo/Função: (9249) AGENTE DE SEGURANCA SOCIOEDUCATIVO
Órgão: SECRETARIA DE ESTADO DE SEGURANCA PUBLICA
Referência: C-004
A Partir de: 04/05/2020

Processo N.: 23824/2021

Nome: (109658/2) CLAUDIA CRISTINA QUIRINO DOS SANTOS
Cargo/Função: (10290) AGENTE SISTEMA PENITENC LC 423
Órgão: SECRETARIA DE ESTADO DE SEGURANCA PUBLICA
Referência: C-004
A Partir de: 29/06/2020

Processo N.: 1000003649967

Nome: (126194/14) CLAUDIA ELIANE ZORTEA
Cargo/Função: (3441) PROFESSOR EDUC. BASICA
Órgão: SECRETARIA DE ESTADO DE EDUCACAO
Referência: B-002
A Partir de: 03/05/2021

Processo N.: 1000003649972

Nome: (86361/19) CLAUDINEI DE ANDRADE SILVA
Cargo/Função: (3441) PROFESSOR EDUC. BASICA
Órgão: SECRETARIA DE ESTADO DE EDUCACAO
Referência: B-002
A Partir de: 26/04/2021

Processo N.: 1000003649974

Nome: (287278/1) CLAUDINEIA MARIA DOS ANJOS
Cargo/Função: (3476) APOIO ADM. EDUCACIONAL-ELEMENTAR
Órgão: SECRETARIA DE ESTADO DE EDUCACAO
Referência: A-002
A Partir de: 26/04/2021

Processo N.: 1000003649976

Nome: (274324/9) CLEBERSON RICARDO PREVIATO
Cargo/Função: (3441) PROFESSOR EDUC. BASICA
Órgão: SECRETARIA DE ESTADO DE EDUCACAO
Referência: B-002
A Partir de: 26/04/2021

Processo N.: 1000003649978

Nome: (144820/13) CLEIDE MARIA ALVES DE SOUZA MINERVINO
Cargo/Função: (3441) PROFESSOR EDUC. BASICA
Órgão: SECRETARIA DE ESTADO DE EDUCACAO
Referência: B-002
A Partir de: 26/04/2021

Processo N.: 17477/2021

Nome: (86084/5) CLEITON JOSE RODRIGUES SABARA
Cargo/Função: (10290) AGENTE SISTEMA PENITENC LC 423
Órgão: SECRETARIA DE ESTADO DE SEGURANCA PUBLICA
Referência: C-004
A Partir de: 05/08/2020

Processo N.: 1000003649979

Nome: (287375/1) CLELIANE PORTILHO DA SILVA
Cargo/Função: (3476) APOIO ADM. EDUCACIONAL-ELEMENTAR
Órgão: SECRETARIA DE ESTADO DE EDUCACAO
Referência: A-002
A Partir de: 26/04/2021

Processo N.: 17733/2021

Nome: (115358/1) CLEONILDES RODRIGUES DE OLIVEIRA
Cargo/Função: (10290) AGENTE SISTEMA PENITENC LC 423
Órgão: SECRETARIA DE ESTADO DE SEGURANCA PUBLICA
Referência: D-006
A Partir de: 01/05/2020

Processo N.: 461629/2020

Nome: (126515/1) CRISTIANA MOTTA
Cargo/Função: (11900) AUXILIAR UNIVERSITARIO LC 321
Órgão: FUNDACAO UNIVERSIDADE DO ESTADO DE MT
Referência: D-006
A Partir de: 03/11/2020

Processo N.: 1000003649981

Nome: (220885/41) CRISTIANY MARINHO DE SOUZA MAGALHAES
Cargo/Função: (3441) PROFESSOR EDUC. BASICA
Órgão: SECRETARIA DE ESTADO DE EDUCACAO
Referência: B-002
A Partir de: 26/04/2021

Processo N.: 1000003649982

Nome: (287428/1) DAIANE APARECIDA LASKOSKI PEREIRA
Cargo/Função: (3476) APOIO ADM. EDUCACIONAL-ELEMENTAR
Órgão: SECRETARIA DE ESTADO DE EDUCACAO
Referência: A-002
A Partir de: 26/04/2021

Processo N.: 1000003649983

Nome: (209981/34) DAIANI CRISTINA NOGUEIRA
Cargo/Função: (3441) PROFESSOR EDUC. BASICA
Órgão: SECRETARIA DE ESTADO DE EDUCACAO
Referência: B-002
A Partir de: 03/05/2021

Processo N.: 1000003649985

Nome: (221056/15) DAIANNY CRISTINA TINGO DE LIMA AVELINO VIEIRA
Cargo/Função: (3441) PROFESSOR EDUC. BASICA
Órgão: SECRETARIA DE ESTADO DE EDUCACAO
Referência: B-002
A Partir de: 26/04/2021

Processo N.: 1000003649987

Nome: (217067/13) DAIVID GOMES EVANGELISTA
Cargo/Função: (3476) APOIO ADM. EDUCACIONAL-ELEMENTAR
Órgão: SECRETARIA DE ESTADO DE EDUCACAO
Referência: A-002
A Partir de: 26/04/2021

Processo N.: 1000003649989

Nome: (68447/5) DALBIANE NEURI DELUQUE
Cargo/Função: (3441) PROFESSOR EDUC. BASICA
Órgão: SECRETARIA DE ESTADO DE EDUCACAO
Referência: B-002
A Partir de: 26/04/2021

Processo N.: 1000003649994

Nome: (227393/2) DALIANY GUIMARAES DE MORAES
Cargo/Função: (3468) TECNICO ADMINISTRATIVO EDUCACIONAL
Órgão: SECRETARIA DE ESTADO DE EDUCACAO
Referência: A-002
A Partir de: 26/04/2021

Processo N.: 1000003649996
 Nome: (286341/1) DALMO PEREIRA
 Cargo/Função: (3476) APOIO ADM. EDUCACIONAL-ELEMENTAR
 Órgão: SECRETARIA DE ESTADO DE EDUCACAO
 Referência: A-002
 A Partir de: 26/04/2021

Processo N.: 1000003649997
 Nome: (286210/1) DAMARES DOS SANTOS TRINDADE
 Cargo/Função: (3441) PROFESSOR EDUC. BASICA
 Órgão: SECRETARIA DE ESTADO DE EDUCACAO
 Referência: B-002
 A Partir de: 26/04/2021

Processo N.: 1000003649999
 Nome: (220628/12) DANILO DORMEVI L FERREIRA DA SILVA
 Cargo/Função: (4731) TEC ADM EDUC PROFISSIONALIZADO-30
 Órgão: SECRETARIA DE ESTADO DE EDUCACAO
 Referência: A-002
 A Partir de: 26/04/2021

Processo N.: 17549/2021
 Nome: (232867/1) DAVID GLAUCIO DELUQUE
 Cargo/Função: (9249) AGENTE DE SEGURANCA SOCIOEDUCATIVO
 Órgão: SECRETARIA DE ESTADO DE SEGURANCA PUBLICA
 Referência: C-004
 A Partir de: 06/05/2020

Processo N.: 1000003650002
 Nome: (287367/1) DAVID MAICKON RODRIGUES PEREIRA
 Cargo/Função: (3476) APOIO ADM. EDUCACIONAL-ELEMENTAR
 Órgão: SECRETARIA DE ESTADO DE EDUCACAO
 Referência: A-002
 A Partir de: 26/04/2021

Processo N.: 16181/2021
 Nome: (115308/1) DAVIS DA CONCEICAO SOUZA
 Cargo/Função: (10290) AGENTE SISTEMA PENITENC LC 423
 Órgão: SECRETARIA DE ESTADO DE SEGURANCA PUBLICA
 Referência: D-006
 A Partir de: 01/05/2020

Processo N.: 11541/2021
 Nome: (114877/1) DEBORA GOMES LEANHOS
 Cargo/Função: (10290) AGENTE SISTEMA PENITENC LC 423
 Órgão: SECRETARIA DE ESTADO DE SEGURANCA PUBLICA
 Referência: D-006
 A Partir de: 01/05/2020

Processo N.: 23815/2021
 Nome: (258267/1) DELMA MORAIS DE BRITO
 Cargo/Função: (9202) ASSIST. DO SISTEMA SOCIOEDUCATIVO
 Órgão: SECRETARIA DE ESTADO DE SEGURANCA PUBLICA
 Referência: B-003
 A Partir de: 23/09/2020

Processo N.: 1000003650004
 Nome: (117826/10) DENIELLE FERNANDES DA SILVA
 Cargo/Função: (3441) PROFESSOR EDUC. BASICA
 Órgão: SECRETARIA DE ESTADO DE EDUCACAO
 Referência: B-002
 A Partir de: 03/05/2021

Processo N.: 4655/2021
 Nome: (252885/1) DENIMAR NISTAL SANCHES
 Cargo/Função: (10280) PROF.NIV.SUP.SIST.PENITENCIARIO
 Órgão: SECRETARIA DE ESTADO DE SEGURANCA PUBLICA
 Referência: B-003
 A Partir de: 18/02/2020

Processo N.: 1000003650007
 Nome: (287381/1) DEUSILENE PINHEIRO PRIVADO TEIXEIRA
 Cargo/Função: (3476) APOIO ADM. EDUCACIONAL-ELEMENTAR
 Órgão: SECRETARIA DE ESTADO DE EDUCACAO
 Referência: A-002
 A Partir de: 26/04/2021

Processo N.: 1000003650010
 Nome: (237826/25) DHARLLA GONCALVES DA SILVA FREITAS
 Cargo/Função: (3441) PROFESSOR EDUC. BASICA
 Órgão: SECRETARIA DE ESTADO DE EDUCACAO
 Referência: B-002
 A Partir de: 26/04/2021

Processo N.: 1000003650011
 Nome: (286515/1) DIEGO PINTO DE SOUSA
 Cargo/Função: (3441) PROFESSOR EDUC. BASICA
 Órgão: SECRETARIA DE ESTADO DE EDUCACAO
 Referência: B-002
 A Partir de: 26/04/2021

Processo N.: 1000003650013
 Nome: (286841/1) DIEGO ZONTA
 Cargo/Função: (3441) PROFESSOR EDUC. BASICA
 Órgão: SECRETARIA DE ESTADO DE EDUCACAO
 Referência: B-002
 A Partir de: 26/04/2021

Processo N.: 10930/2021
 Nome: (232103/1) DILTON MATOS DE FREITAS JUNIOR
 Cargo/Função: (10290) AGENTE SISTEMA PENITENC LC 423
 Órgão: SECRETARIA DE ESTADO DE SEGURANCA PUBLICA
 Referência: C-004
 A Partir de: 06/05/2020

Processo N.: 1000003650016

Nome: (286199/1) DIOGENES DE OLIVEIRA LACERDA
 Cargo/Função: (3441) PROFESSOR EDUC. BASICA
 Órgão: SECRETARIA DE ESTADO DE EDUCACAO
 Referência: B-002
 A Partir de: 26/04/2021

Processo N.: 1000003650020
 Nome: (286031/1) DIONIS RIBEIRO BESSA SOUZA
 Cargo/Função: (3476) APOIO ADM. EDUCACIONAL-ELEMENTAR
 Órgão: SECRETARIA DE ESTADO DE EDUCACAO
 Referência: A-002
 A Partir de: 26/04/2021

Processo N.: 1000003650023
 Nome: (286567/1) DIRCEU LUFT
 Cargo/Função: (3476) APOIO ADM. EDUCACIONAL-ELEMENTAR
 Órgão: SECRETARIA DE ESTADO DE EDUCACAO
 Referência: A-002
 A Partir de: 26/04/2021

Processo N.: 1000003650024
 Nome: (287307/1) DOMINIQUE EMANUELLE APARECIDA MOREIRA RAMIRES
 Cargo/Função: (3468) TECNICO ADMINISTRATIVO EDUCACIONAL
 Órgão: SECRETARIA DE ESTADO DE EDUCACAO
 Referência: A-002
 A Partir de: 26/04/2021

Processo N.: 11554/2021
 Nome: (125065/1) DORALICE MARIANA SANQUITE
 Cargo/Função: (10290) AGENTE SISTEMA PENITENC LC 423
 Órgão: SECRETARIA DE ESTADO DE SEGURANCA PUBLICA
 Referência: D-005
 A Partir de: 01/05/2020

Processo N.: 22701/2021
 Nome: (61363/3) DORI EDSON DE AMORIM
 Cargo/Função: (10290) AGENTE SISTEMA PENITENC LC 423
 Órgão: SECRETARIA DE ESTADO DE SEGURANCA PUBLICA
 Referência: D-007
 A Partir de: 01/05/2020

Processo N.: 1000003650026
 Nome: (286464/1) DOUGLAS SILVA DE OLIVEIRA
 Cargo/Função: (3441) PROFESSOR EDUC. BASICA
 Órgão: SECRETARIA DE ESTADO DE EDUCACAO
 Referência: B-002
 A Partir de: 26/04/2021

Processo N.: 1000003650027
 Nome: (208870/28) EBERSON DA SILVA SANTOS
 Cargo/Função: (3441) PROFESSOR EDUC. BASICA
 Órgão: SECRETARIA DE ESTADO DE EDUCACAO
 Referência: B-002
 A Partir de: 26/04/2021

Processo N.: 1000003650030
 Nome: (245259/7) EDICLEIA DE FATIMA DOS SANTOS
 Cargo/Função: (4740) APOIO ADM EDUC PROFISSIONALIZADO-30
 Órgão: SECRETARIA DE ESTADO DE EDUCACAO
 Referência: A-002
 A Partir de: 26/04/2021

Processo N.: 1000003650032
 Nome: (243449/28) EDILSON DE OLIVEIRA
 Cargo/Função: (3441) PROFESSOR EDUC. BASICA
 Órgão: SECRETARIA DE ESTADO DE EDUCACAO
 Referência: B-002
 A Partir de: 03/05/2021

Processo N.: 1000003650033
 Nome: (60139/46) EDIME GONCALVES DOS SANTOS
 Cargo/Função: (3441) PROFESSOR EDUC. BASICA
 Órgão: SECRETARIA DE ESTADO DE EDUCACAO
 Referência: B-002
 A Partir de: 26/04/2021

Processo N.: 1000003650034
 Nome: (286445/1) EDIRENE APARECIDA MARCOLINO MENIN
 Cargo/Função: (3441) PROFESSOR EDUC. BASICA
 Órgão: SECRETARIA DE ESTADO DE EDUCACAO
 Referência: B-002
 A Partir de: 26/04/2021

Processo N.: 1000003650045
 Nome: (286585/1) EDNA DOS SANTOS BARROS DA SILVA
 Cargo/Função: (3476) APOIO ADM. EDUCACIONAL-ELEMENTAR
 Órgão: SECRETARIA DE ESTADO DE EDUCACAO
 Referência: A-002
 A Partir de: 26/04/2021

Processo N.: 363235/2020
 Nome: (125696/1) EDUARDO XAVIER DA COSTA
 Cargo/Função: (4946) PROFIS TEC NIV MEDIO SERV SAUDE SUS
 Órgão: SECRETARIA DE ESTADO DE SAUDE
 Referência: D-006
 A Partir de: 09/09/2020

Processo N.: 1000003650048
 Nome: (247929/8) EDVANI VENANCIA DE ANDRADE
 Cargo/Função: (4740) APOIO ADM EDUC PROFISSIONALIZADO-30
 Órgão: SECRETARIA DE ESTADO DE EDUCACAO
 Referência: A-002
 A Partir de: 26/04/2021

Processo N.: 23817/2021
 Nome: (109631/2) ELAINE FERREIRA FERNANDES ALVES

Cargo/Função: (10290) AGENTE SISTEMA PENITENC LC 423
 Órgão: SECRETARIA DE ESTADO DE SEGURANCA PUBLICA
 Referência: D-006
 A Partir de: 01/05/2020

Processo N.: 16204/2021

Nome: (130477/1) ELIANE MARIA CARDOSO
 Cargo/Função: (10290) AGENTE SISTEMA PENITENC LC 423
 Órgão: SECRETARIA DE ESTADO DE SEGURANCA PUBLICA
 Referência: D-005
 A Partir de: 01/05/2020

Processo N.: 1000003650050

Nome: (204685/2) ELINA PADILHA FERNANDES
 Cargo/Função: (3441) PROFESSOR EDUC. BASICA
 Órgão: SECRETARIA DE ESTADO DE EDUCACAO
 Referência: B-002
 A Partir de: 26/04/2021

Processo N.: 1000003650052

Nome: (126169/11) ELISANGELA DA SILVA FRANCA TEDESCO
 Cargo/Função: (3441) PROFESSOR EDUC. BASICA
 Órgão: SECRETARIA DE ESTADO DE EDUCACAO
 Referência: B-002
 A Partir de: 26/04/2021

Processo N.: 1000003650056

Nome: (286354/1) ELIZA CRISTINA GRIGOLETTO
 Cargo/Função: (3476) APOIO ADM. EDUCACIONAL-ELEMENTAR
 Órgão: SECRETARIA DE ESTADO DE EDUCACAO
 Referência: A-002
 A Partir de: 26/04/2021

Processo N.: 4775/2021

Nome: (131895/1) ELIZIANE NERIS VIEIRA
 Cargo/Função: (10290) AGENTE SISTEMA PENITENC LC 423
 Órgão: SECRETARIA DE ESTADO DE SEGURANCA PUBLICA
 Referência: C-005
 A Partir de: 01/05/2020

Processo N.: 1000003650059

Nome: (249911/34) ELKE TICIANE VIEIRA SAKATA DIAS
 Cargo/Função: (3441) PROFESSOR EDUC. BASICA
 Órgão: SECRETARIA DE ESTADO DE EDUCACAO
 Referência: B-002
 A Partir de: 26/04/2021

Processo N.: 1000003650061

Nome: (287055/1) ELVIS PRESLEY MEIRELES
 Cargo/Função: (3441) PROFESSOR EDUC. BASICA
 Órgão: SECRETARIA DE ESTADO DE EDUCACAO
 Referência: B-002
 A Partir de: 26/04/2021

Processo N.: 1000003650063

Nome: (285866/1) ERASMO DE ALMEIDA PONCE
 Cargo/Função: (3476) APOIO ADM. EDUCACIONAL-ELEMENTAR
 Órgão: SECRETARIA DE ESTADO DE EDUCACAO
 Referência: A-002
 A Partir de: 26/04/2021

Processo N.: 1000003650065

Nome: (285829/1) ERONALDO ASSUNCAO VALLES
 Cargo/Função: (3441) PROFESSOR EDUC. BASICA
 Órgão: SECRETARIA DE ESTADO DE EDUCACAO
 Referência: B-002
 A Partir de: 26/04/2021

Processo N.: 1000003650067

Nome: (287488/1) ESCILENE DA SILVA OLIVEIRA
 Cargo/Função: (3476) APOIO ADM. EDUCACIONAL-ELEMENTAR
 Órgão: SECRETARIA DE ESTADO DE EDUCACAO
 Referência: A-002
 A Partir de: 26/04/2021

Processo N.: 1000003650070

Nome: (285893/1) ESTELA DA SILVA LOPES
 Cargo/Função: (3476) APOIO ADM. EDUCACIONAL-ELEMENTAR
 Órgão: SECRETARIA DE ESTADO DE EDUCACAO
 Referência: A-002
 A Partir de: 26/04/2021

Processo N.: 1000003650071

Nome: (286503/1) EVERSON RODRIGO JANUARIO COSTA
 Cargo/Função: (3476) APOIO ADM. EDUCACIONAL-ELEMENTAR
 Órgão: SECRETARIA DE ESTADO DE EDUCACAO
 Referência: A-002
 A Partir de: 26/04/2021

Processo N.: 1000003650075

Nome: (271888/11) EVERSON WIECHOREK
 Cargo/Função: (3441) PROFESSOR EDUC. BASICA
 Órgão: SECRETARIA DE ESTADO DE EDUCACAO
 Referência: B-002
 A Partir de: 26/04/2021

Processo N.: 1000003650076

Nome: (286586/1) EWERTY ALVES DE SOUZA
 Cargo/Função: (3476) APOIO ADM. EDUCACIONAL-ELEMENTAR
 Órgão: SECRETARIA DE ESTADO DE EDUCACAO
 Referência: A-002
 A Partir de: 26/04/2021

Processo N.: 1000003650078

Nome: (265167/15) FABIANA DE CASTRO SILVA
 Cargo/Função: (3441) PROFESSOR EDUC. BASICA

Órgão: SECRETARIA DE ESTADO DE EDUCACAO
 Referência: B-002
 A Partir de: 26/04/2021

Processo N.: 1000003650080

Nome: (287201/1) FABIO COSTA DE SA
 Cargo/Função: (3476) APOIO ADM. EDUCACIONAL-ELEMENTAR
 Órgão: SECRETARIA DE ESTADO DE EDUCACAO
 Referência: A-002
 A Partir de: 26/04/2021

Processo N.: 1000003650082

Nome: (273456/10) FABIO KAWATI
 Cargo/Função: (3441) PROFESSOR EDUC. BASICA
 Órgão: SECRETARIA DE ESTADO DE EDUCACAO
 Referência: B-002
 A Partir de: 26/04/2021

Processo N.: 1000003650086

Nome: (286628/1) FABIO OLIVEIRA DE SOUZA
 Cargo/Função: (3476) APOIO ADM. EDUCACIONAL-ELEMENTAR
 Órgão: SECRETARIA DE ESTADO DE EDUCACAO
 Referência: A-002
 A Partir de: 26/04/2021

Processo N.: 1000003650093

Nome: (286127/1) FABIO TAVARES DA SILVA
 Cargo/Função: (3476) APOIO ADM. EDUCACIONAL-ELEMENTAR
 Órgão: SECRETARIA DE ESTADO DE EDUCACAO
 Referência: A-002
 A Partir de: 26/04/2021

Processo N.: 1000003650095

Nome: (282303/2) FABRICIO ANTONIO BARZAN
 Cargo/Função: (3441) PROFESSOR EDUC. BASICA
 Órgão: SECRETARIA DE ESTADO DE EDUCACAO
 Referência: B-002
 A Partir de: 26/04/2021

Processo N.: 1000003650097

Nome: (285858/1) FELIPE DOS SANTOS BOA SORTE
 Cargo/Função: (3468) TECNICO ADMINISTRATIVO EDUCACIONAL
 Órgão: SECRETARIA DE ESTADO DE EDUCACAO
 Referência: A-002
 A Partir de: 26/04/2021

Processo N.: 1000003650117

Nome: (90647/8) FELIPPE OTAVIO DE SOUZA CUYABANO
 Cargo/Função: (3441) PROFESSOR EDUC. BASICA
 Órgão: SECRETARIA DE ESTADO DE EDUCACAO
 Referência: B-002
 A Partir de: 27/04/2021

Processo N.: 1000003650119

Nome: (287241/1) FERNANDA ANSELMO DE PAULA
 Cargo/Função: (3476) APOIO ADM. EDUCACIONAL-ELEMENTAR
 Órgão: SECRETARIA DE ESTADO DE EDUCACAO
 Referência: A-002
 A Partir de: 26/04/2021

Processo N.: 1000003650120

Nome: (286798/1) FERNANDA CARDOSO ROMANO
 Cargo/Função: (3468) TECNICO ADMINISTRATIVO EDUCACIONAL
 Órgão: SECRETARIA DE ESTADO DE EDUCACAO
 Referência: A-002
 A Partir de: 26/04/2021

Processo N.: 1000003650122

Nome: (285330/2) FERNANDA MAURA FIRMINO
 Cargo/Função: (3441) PROFESSOR EDUC. BASICA
 Órgão: SECRETARIA DE ESTADO DE EDUCACAO
 Referência: B-002
 A Partir de: 26/04/2021

Processo N.: 1000003650123

Nome: (229165/44) FERNANDA PATREZIA DOS SANTOS NUNES
 Cargo/Função: (3476) APOIO ADM. EDUCACIONAL-ELEMENTAR
 Órgão: SECRETARIA DE ESTADO DE EDUCACAO
 Referência: A-002
 A Partir de: 26/04/2021

Processo N.: 1000003650127

Nome: (224570/28) FERNANDA RODRIGUES VALLE
 Cargo/Função: (3441) PROFESSOR EDUC. BASICA
 Órgão: SECRETARIA DE ESTADO DE EDUCACAO
 Referência: B-002
 A Partir de: 26/04/2021

Processo N.: 1000003650128

Nome: (75321/13) FERNANDO BICUDO SALOMAO
 Cargo/Função: (3441) PROFESSOR EDUC. BASICA
 Órgão: SECRETARIA DE ESTADO DE EDUCACAO
 Referência: B-002
 A Partir de: 26/04/2021

Processo N.: 1000003650131

Nome: (235847/2) FERNANDO RODRIGUES SAMPAIO
 Cargo/Função: (3476) APOIO ADM. EDUCACIONAL-ELEMENTAR
 Órgão: SECRETARIA DE ESTADO DE EDUCACAO
 Referência: A-002
 A Partir de: 27/04/2021

Processo N.: 1000003650133

Nome: (284521/3) FERNANDO SILVA FERNANDES
 Cargo/Função: (3441) PROFESSOR EDUC. BASICA
 Órgão: SECRETARIA DE ESTADO DE EDUCACAO

Referência: B-002
A Partir de: 26/04/2021

Processo N.: 8993/2021
Nome: (273702/1) FLAVIA ALVES DA SILVA
Cargo/Função: (9202) ASSIST. DO SISTEMA SOCIOEDUCATIVO
Órgão: SECRETARIA DE ESTADO DE SEGURANCA PUBLICA
Referência: A-002
A Partir de: 16/01/2020

Processo N.: 1000003650135
Nome: (287528/1) FLAVIA BENTO FARIAS
Cargo/Função: (3441) PROFESSOR EDUC. BASICA
Órgão: SECRETARIA DE ESTADO DE EDUCACAO
Referência: B-002
A Partir de: 26/04/2021

Processo N.: 1000003650139
Nome: (287310/1) FLAVIANA DEMENECH
Cargo/Função: (3441) PROFESSOR EDUC. BASICA
Órgão: SECRETARIA DE ESTADO DE EDUCACAO
Referência: B-002
A Partir de: 26/04/2021

Processo N.: 1000003650141
Nome: (286665/1) FLAVIO ASSAD GHATTAS
Cargo/Função: (3468) TECNICO ADMINISTRATIVO EDUCACIONAL
Órgão: SECRETARIA DE ESTADO DE EDUCACAO
Referência: A-002
A Partir de: 26/04/2021

Processo N.: 1000003650142
Nome: (286923/1) FLAVIO RAMOS DE MATTOS
Cargo/Função: (3441) PROFESSOR EDUC. BASICA
Órgão: SECRETARIA DE ESTADO DE EDUCACAO
Referência: B-002
A Partir de: 26/04/2021

Processo N.: 17697/2021
Nome: (212070/2) FLAVIO SANDRO DE OLIVEIRA
Cargo/Função: (9249) AGENTE DE SEGURANCA SOCIOEDUCATIVO
Órgão: SECRETARIA DE ESTADO DE SEGURANCA PUBLICA
Referência: C-004
A Partir de: 04/05/2020

Processo N.: 1000003650143
Nome: (286475/1) FLAVIO WILSON PEREIRA DE ARAUJO
Cargo/Função: (3476) APOIO ADM. EDUCACIONAL-ELEMENTAR
Órgão: SECRETARIA DE ESTADO DE EDUCACAO
Referência: A-002
A Partir de: 26/04/2021

Processo N.: 1000003650145
Nome: (118179/10) FRANCIELI CAROLINA SANTOS DURIGON
Cargo/Função: (3441) PROFESSOR EDUC. BASICA
Órgão: SECRETARIA DE ESTADO DE EDUCACAO
Referência: B-002
A Partir de: 26/04/2021

Processo N.: 1000003650147
Nome: (247098/3) FRANCIELLE ALTRAO
Cargo/Função: (3441) PROFESSOR EDUC. BASICA
Órgão: SECRETARIA DE ESTADO DE EDUCACAO
Referência: B-002
A Partir de: 03/05/2021

Processo N.: 16736/2021
Nome: (126975/2) FRANCIENE DA SILVA BARROS
Cargo/Função: (5349) ANALISTA ADMINISTRATIVO L 10052
Órgão: SECRETARIA DE ESTADO DE SEGURANCA PUBLICA
Referência: C-006
A Partir de: 02/12/2020

Processo N.: 493608/2020
Nome: (232074/1) FRANCIS HIME DE OLIVEIRA NEVES
Cargo/Função: (9249) AGENTE DE SEGURANCA SOCIOEDUCATIVO
Órgão: SECRETARIA DE ESTADO DE SEGURANCA PUBLICA
Referência: C-004
A Partir de: 28/04/2020

Processo N.: 1000003650150
Nome: (287344/1) FRANCISCO DE CASTRO
Cargo/Função: (3476) APOIO ADM. EDUCACIONAL-ELEMENTAR
Órgão: SECRETARIA DE ESTADO DE EDUCACAO
Referência: A-002
A Partir de: 26/04/2021

Processo N.: 1000003650151
Nome: (286873/1) FRANCISCO DE SOUZA BRITO NETO
Cargo/Função: (3476) APOIO ADM. EDUCACIONAL-ELEMENTAR
Órgão: SECRETARIA DE ESTADO DE EDUCACAO
Referência: A-002
A Partir de: 26/04/2021

Processo N.: 24401/2021
Nome: (85736/2) FRANCISVALDO PEREIRA DE ASSUNCAO
Cargo/Função: (5349) ANALISTA ADMINISTRATIVO L 10052
Órgão: SECRETARIA DE ESTADO DE PLANEJAMENTO E GESTAO
Referência: C-008
A Partir de: 16/01/2021

Processo N.: 1000003650153
Nome: (287377/1) GABRIEL DA SILVA PEREIRA
Cargo/Função: (3441) PROFESSOR EDUC. BASICA
Órgão: SECRETARIA DE ESTADO DE EDUCACAO
Referência: B-002

A Partir de: 26/04/2021

Processo N.: 1000003650154
Nome: (286505/1) GABRIELA MARIA ALVES GAMBATI
Cargo/Função: (3468) TECNICO ADMINISTRATIVO EDUCACIONAL
Órgão: SECRETARIA DE ESTADO DE EDUCACAO
Referência: A-002
A Partir de: 26/04/2021

Processo N.: 1000003650156
Nome: (286147/1) GABRIELLA GOULART SILVA
Cargo/Função: (3441) PROFESSOR EDUC. BASICA
Órgão: SECRETARIA DE ESTADO DE EDUCACAO
Referência: B-002
A Partir de: 26/04/2021

Processo N.: 1000003650157
Nome: (286067/1) GELIANE ALMEIDA ROSA
Cargo/Função: (3441) PROFESSOR EDUC. BASICA
Órgão: SECRETARIA DE ESTADO DE EDUCACAO
Referência: B-002
A Partir de: 26/04/2021

Processo N.: 16305/2021
Nome: (236840/1) GENILDA PEREIRA DE SOUZA
Cargo/Função: (10290) AGENTE SISTEMA PENITENC LC 423
Órgão: SECRETARIA DE ESTADO DE SEGURANCA PUBLICA
Referência: C-004
A Partir de: 18/11/2020

Processo N.: 1000003631878
Nome: (128967/7) GEORDANE FERREIRA BELMONTE
Cargo/Função: (4740) APOIO ADM EDUC PROFISSIONALIZADO-30
Órgão: SECRETARIA DE ESTADO DE EDUCACAO
Referência: A-002
A Partir de: 02/02/2019

Processo N.: 22179/2021
Nome: (236697/1) GEORGE LUIZ DE LIMA
Cargo/Função: (6027) ANALISTA DESENV ECON SOCIAL L 10050
Órgão: SEC DE ESTADO DE AGRICULTURA FAMILIAR
Referência: C-004
A Partir de: 11/11/2020

Processo N.: 1000003650158
Nome: (209105/16) GEORGIO ROSSANO CUNHA DE MIRANDA
Cargo/Função: (3441) PROFESSOR EDUC. BASICA
Órgão: SECRETARIA DE ESTADO DE EDUCACAO
Referência: B-002
A Partir de: 26/04/2021

Processo N.: 1000003650159
Nome: (233274/10) GERVASIO CEZAR JUNIOR
Cargo/Função: (3441) PROFESSOR EDUC. BASICA
Órgão: SECRETARIA DE ESTADO DE EDUCACAO
Referência: B-002
A Partir de: 30/04/2021

Processo N.: 1000003650160
Nome: (263542/21) GIANA MARCELI BARALDI
Cargo/Função: (3441) PROFESSOR EDUC. BASICA
Órgão: SECRETARIA DE ESTADO DE EDUCACAO
Referência: B-002
A Partir de: 26/04/2021

Processo N.: 1000003650161
Nome: (286868/1) GIANCARLO MARINHO COSTA
Cargo/Função: (3441) PROFESSOR EDUC. BASICA
Órgão: SECRETARIA DE ESTADO DE EDUCACAO
Referência: B-002
A Partir de: 26/04/2021

Processo N.: 1000003650162
Nome: (287260/1) GIANO AMORIM KROTH
Cargo/Função: (3468) TECNICO ADMINISTRATIVO EDUCACIONAL
Órgão: SECRETARIA DE ESTADO DE EDUCACAO
Referência: A-002
A Partir de: 26/04/2021

Processo N.: 1000003650166
Nome: (287390/1) GILBERT ELISEU AMADOR
Cargo/Função: (3476) APOIO ADM. EDUCACIONAL-ELEMENTAR
Órgão: SECRETARIA DE ESTADO DE EDUCACAO
Referência: A-002
A Partir de: 26/04/2021

Processo N.: 1000003650167
Nome: (248581/4) HEBE GIOVANA AMARAL DA CRUZ
Cargo/Função: (3441) PROFESSOR EDUC. BASICA
Órgão: SECRETARIA DE ESTADO DE EDUCACAO
Referência: B-002
A Partir de: 26/04/2021

Processo N.: 1000003650168
Nome: (287166/1) HEBERT CHAVES ROCHA DE OLIVEIRA
Cargo/Função: (3441) PROFESSOR EDUC. BASICA
Órgão: SECRETARIA DE ESTADO DE EDUCACAO
Referência: B-002
A Partir de: 28/04/2021

Processo N.: 1000003650170
Nome: (286941/1) HELESSANDRA FABIENE DE SIQUEIRA
Cargo/Função: (3476) APOIO ADM. EDUCACIONAL-ELEMENTAR
Órgão: SECRETARIA DE ESTADO DE EDUCACAO
Referência: A-002
A Partir de: 26/04/2021

Processo N.: 1000003650171
 Nome: (277294/4) HELIDA CRISTINA DA SILVA MIRANDA
 Cargo/Função: (3441) PROFESSOR EDUC. BASICA
 Órgão: SECRETARIA DE ESTADO DE EDUCACAO
 Referência: B-002
 A Partir de: 26/04/2021

Processo N.: 1000003649732
 Nome: (286799/1) HELLEN PATRICIA APARECIDA DA SILVA
 Cargo/Função: (3476) APOIO ADM. EDUCACIONAL-ELEMENTAR
 Órgão: SECRETARIA DE ESTADO DE EDUCACAO
 Referência: A-002
 A Partir de: 26/04/2021

Processo N.: 1000003649734
 Nome: (287407/1) HERIBERTO CESAR DUARTE
 Cargo/Função: (3476) APOIO ADM. EDUCACIONAL-ELEMENTAR
 Órgão: SECRETARIA DE ESTADO DE EDUCACAO
 Referência: A-002
 A Partir de: 26/04/2021

Processo N.: 10936/2021
 Nome: (256557/1) HIGOR DE MATOS RAMOS
 Cargo/Função: (10282) ASSIST.SIST.PENITENCIARIO
 Órgão: SECRETARIA DE ESTADO DE SEGURANCA PUBLICA
 Referência: B-003
 A Partir de: 10/06/2020

Processo N.: 1000003649735
 Nome: (287165/1) HUCLEMYKA GOMES TOSCANO
 Cargo/Função: (3441) PROFESSOR EDUC. BASICA
 Órgão: SECRETARIA DE ESTADO DE EDUCACAO
 Referência: B-002
 A Partir de: 26/04/2021

Processo N.: 1000003649736
 Nome: (71183/56) ILZA FERNANDES DE LIMA
 Cargo/Função: (3441) PROFESSOR EDUC. BASICA
 Órgão: SECRETARIA DE ESTADO DE EDUCACAO
 Referência: B-002
 A Partir de: 26/04/2021

Processo N.: 1000003649737
 Nome: (285989/1) ISABEL MORAIS DE SOUZA
 Cargo/Função: (3441) PROFESSOR EDUC. BASICA
 Órgão: SECRETARIA DE ESTADO DE EDUCACAO
 Referência: B-002
 A Partir de: 26/04/2021

Processo N.: 174143/2021
 Nome: (36477/9) ISMAEL MALACHIAS
 Cargo/Função: (10290) AGENTE SISTEMA PENITENC LC 423
 Órgão: SECRETARIA DE ESTADO DE SEGURANCA PUBLICA
 Referência: C-006
 A Partir de: 30/11/2020

Processo N.: 11535/2021
 Nome: (117360/1) ISRAEL BIANK RODRIGUES SATELIS
 Cargo/Função: (10290) AGENTE SISTEMA PENITENC LC 423
 Órgão: SECRETARIA DE ESTADO DE SEGURANCA PUBLICA
 Referência: D-006
 A Partir de: 01/05/2020

Processo N.: 17502/2021
 Nome: (102329/1) IVAN NEY DOS SANTOS
 Cargo/Função: (10280) PROF.NIV.SUP.SIST.PENITENCIARIO
 Órgão: SECRETARIA DE ESTADO DE SEGURANCA PUBLICA
 Referência: C-007
 A Partir de: 04/09/2020

Processo N.: 1000003649738
 Nome: (105282/26) IVONE ALVES DE SOUZA
 Cargo/Função: (3441) PROFESSOR EDUC. BASICA
 Órgão: SECRETARIA DE ESTADO DE EDUCACAO
 Referência: B-002
 A Partir de: 06/05/2021

Processo N.: 8952/2021
 Nome: (203977/3) IZABEL CRISTINA SILVA
 Cargo/Função: (10928) PERITO OFICIAL MEDICO LEGISTA
 Órgão: POLITEC
 Referência: A-002
 A Partir de: 16/01/2020

Processo N.: 16365/2021
 Nome: (39179/30) JABENIEL JOSE DE ARRUDA
 Cargo/Função: (10290) AGENTE SISTEMA PENITENC LC 423
 Órgão: SECRETARIA DE ESTADO DE SEGURANCA PUBLICA
 Referência: D-009
 A Partir de: 01/05/2020

Processo N.: 1000003649751
 Nome: (286903/1) JACKELINE TAVARES DOS SANTOS ROCHA
 Cargo/Função: (3476) APOIO ADM. EDUCACIONAL-ELEMENTAR
 Órgão: SECRETARIA DE ESTADO DE EDUCACAO
 Referência: A-002
 A Partir de: 26/04/2021

Processo N.: 4580/2021
 Nome: (229984/1) JACQUELINE ANDREA MARCIA ROSA
 Cargo/Função: (10987) TECNICO DE NECROPSIA
 Órgão: POLITEC
 Referência: C-004
 A Partir de: 29/03/2020

Processo N.: 1000003649753

Nome: (234961/38) JAILSON MARINO PACHECO
 Cargo/Função: (3441) PROFESSOR EDUC. BASICA
 Órgão: SECRETARIA DE ESTADO DE EDUCACAO
 Referência: B-002
 A Partir de: 26/04/2021

Processo N.: 1000003649754
 Nome: (286155/1) JAILSON SOARES FIDELIS JUNIOR
 Cargo/Função: (4731) TEC ADM EDUC PROFISSIONALIZADO-30
 Órgão: SECRETARIA DE ESTADO DE EDUCACAO
 Referência: A-002
 A Partir de: 26/04/2021

Processo N.: 1000003649756
 Nome: (286364/1) JAINE LAURINDO DOS SANTOS
 Cargo/Função: (3476) APOIO ADM. EDUCACIONAL-ELEMENTAR
 Órgão: SECRETARIA DE ESTADO DE EDUCACAO
 Referência: A-002
 A Partir de: 26/04/2021

Processo N.: 16199/2021
 Nome: (236858/1) JANE NASCIMENTO E SILVA
 Cargo/Função: (10290) AGENTE SISTEMA PENITENC LC 423
 Órgão: FUNDACAO NOVA CHANCE
 Referência: C-004
 A Partir de: 23/11/2020

Processo N.: 1000003649825
 Nome: (132562/72) JANICE DESTACIO
 Cargo/Função: (3441) PROFESSOR EDUC. BASICA
 Órgão: SECRETARIA DE ESTADO DE EDUCACAO
 Referência: B-002
 A Partir de: 26/04/2021

Processo N.: 1000003649826
 Nome: (287512/1) JEFERSON HURTADO DA SILVA
 Cargo/Função: (3468) TECNICO ADMINISTRATIVO EDUCACIONAL
 Órgão: SECRETARIA DE ESTADO DE EDUCACAO
 Referência: A-002
 A Partir de: 26/04/2021

Processo N.: 1000003649829
 Nome: (246325/12) JENIFER FERNANDA DAMASIO
 Cargo/Função: (3441) PROFESSOR EDUC. BASICA
 Órgão: SECRETARIA DE ESTADO DE EDUCACAO
 Referência: B-002
 A Partir de: 26/04/2021

Processo N.: 1000003649830
 Nome: (268836/15) JESSE GOMES DA SILVA
 Cargo/Função: (3441) PROFESSOR EDUC. BASICA
 Órgão: SECRETARIA DE ESTADO DE EDUCACAO
 Referência: B-002
 A Partir de: 26/04/2021

Processo N.: 1000003649836
 Nome: (286794/1) JESSICA DE SOUSA BALDASSARINI
 Cargo/Função: (3441) PROFESSOR EDUC. BASICA
 Órgão: SECRETARIA DE ESTADO DE EDUCACAO
 Referência: B-002
 A Partir de: 26/04/2021

Processo N.: 1000003649837
 Nome: (287348/1) JHONATAN THIAGO BENIQUIO PEROTTO
 Cargo/Função: (3441) PROFESSOR EDUC. BASICA
 Órgão: SECRETARIA DE ESTADO DE EDUCACAO
 Referência: B-002
 A Partir de: 26/04/2021

Processo N.: 11536/2021
 Nome: (125265/1) JOAO VIEIRA DOS SANTOS FILHO
 Cargo/Função: (10290) AGENTE SISTEMA PENITENC LC 423
 Órgão: SECRETARIA DE ESTADO DE SEGURANCA PUBLICA
 Referência: D-005
 A Partir de: 01/05/2020

Processo N.: 1000003649839
 Nome: (253530/11) JOCEMIR AURELIANO DE AZEVEDO
 Cargo/Função: (3441) PROFESSOR EDUC. BASICA
 Órgão: SECRETARIA DE ESTADO DE EDUCACAO
 Referência: B-002
 A Partir de: 26/04/2021

Processo N.: 16346/2021
 Nome: (58194/4) JOELMA MENDES MALHEIROS
 Cargo/Função: (10290) AGENTE SISTEMA PENITENC LC 423
 Órgão: SECRETARIA DE ESTADO DE SEGURANCA PUBLICA
 Referência: D-006
 A Partir de: 01/05/2020

Processo N.: 23915/2021
 Nome: (236838/1) JOELSON INACIO DE OLIVEIRA
 Cargo/Função: (10290) AGENTE SISTEMA PENITENC LC 423
 Órgão: SECRETARIA DE ESTADO DE SEGURANCA PUBLICA
 Referência: C-004
 A Partir de: 21/11/2020

Processo N.: 1000003649845
 Nome: (285971/1) JOICE KELLY SALLES
 Cargo/Função: (3476) APOIO ADM. EDUCACIONAL-ELEMENTAR
 Órgão: SECRETARIA DE ESTADO DE EDUCACAO
 Referência: A-002
 A Partir de: 06/05/2021

Processo N.: 1000003649855
 Nome: (287158/1) JOICE VIVIANE SILVA

Cargo/Função: (3441) PROFESSOR EDUC. BASICA
 Órgão: SECRETARIA DE ESTADO DE EDUCACAO
 Referência: B-002
 A Partir de: 26/04/2021

Processo N.: 1000003649857

Nome: (285868/1) JOICIANE APARECIDA BARBOSA DUARTE
 Cargo/Função: (3468) TECNICO ADMINISTRATIVO EDUCACIONAL
 Órgão: SECRETARIA DE ESTADO DE EDUCACAO
 Referência: A-002
 A Partir de: 26/04/2021

Processo N.: 24184/2021

Nome: (253989/1) JONES PEREIRA DE SOUZA
 Cargo/Função: (3870) FISCAL EST DEF AGRO E FLORESTAL L9070
 Órgão: INST. DE DEFESA AGROPEC. DO ESTADO DE MT
 Referência: B-003
 A Partir de: 02/04/2020

Processo N.: 17771/2021

Nome: (106202/2) JORGE BOM DESPACHO MARQUES FONTES
 Cargo/Função: (10290) AGENTE SISTEMA PENITENC LC 423
 Órgão: SECRETARIA DE ESTADO DE SEGURANCA PUBLICA
 Referência: C-005
 A Partir de: 01/05/2020

Processo N.: 1000003649860

Nome: (287380/1) JOSCEMAR TEIXEIRA DE MORAIS JUNIOR
 Cargo/Função: (3441) PROFESSOR EDUC. BASICA
 Órgão: SECRETARIA DE ESTADO DE EDUCACAO
 Referência: B-002
 A Partir de: 26/04/2021

Processo N.: 1000003649873

Nome: (49601/50) JOSE ADRIANO DE MIRANDA PINTO
 Cargo/Função: (3441) PROFESSOR EDUC. BASICA
 Órgão: SECRETARIA DE ESTADO DE EDUCACAO
 Referência: B-002
 A Partir de: 26/04/2021

Processo N.: 16198/2021

Nome: (85431/1) JOSE DOMINGOS DE AMORIM
 Cargo/Função: (10290) AGENTE SISTEMA PENITENC LC 423
 Órgão: SECRETARIA DE ESTADO DE SEGURANCA PUBLICA
 Referência: D-007
 A Partir de: 01/05/2020

Processo N.: 25250/2021

Nome: (79753/1) JOSE MILTON BRITO NOVAES
 Cargo/Função: (3878) AUXILIAR EST DEF AGRO FLORESTAL L9070
 Órgão: INST. DE DEFESA AGROPEC. DO ESTADO DE MT
 Referência: D-009
 A Partir de: 01/01/2021

Processo N.: 1000003649875

Nome: (115103/5) JOSE RONALDO SOBREIRA DE OLIVEIRA
 Cargo/Função: (3476) APOIO ADM. EDUCACIONAL-ELEMENTAR
 Órgão: SECRETARIA DE ESTADO DE EDUCACAO
 Referência: A-002
 A Partir de: 26/04/2021

Processo N.: 1000003649877

Nome: (283523/3) JOSEMARIA DA SILVA SOUSA
 Cargo/Função: (3441) PROFESSOR EDUC. BASICA
 Órgão: SECRETARIA DE ESTADO DE EDUCACAO
 Referência: B-002
 A Partir de: 26/04/2021

Processo N.: 1000003631879

Nome: (138838/23) JOSMAR MORAIS FAUSTINO
 Cargo/Função: (3441) PROFESSOR EDUC. BASICA
 Órgão: SECRETARIA DE ESTADO DE EDUCACAO
 Referência: B-002
 A Partir de: 03/08/2017

Processo N.: 426258/2020

Nome: (208025/1) JOSSY SOARES SANTOS DA SILVA
 Cargo/Função: (9999) ANALISTA REGULADOR LC 467
 Órgão: AGENCIA EST REGULACAO SERV PUBL DELEG MT
 Referência: D-005
 A Partir de: 01/12/2020

Processo N.: 1000003649882

Nome: (286512/1) JUACY FRANCISCO ALMEIDA DUTRA
 Cargo/Função: (3468) TECNICO ADMINISTRATIVO EDUCACIONAL
 Órgão: SECRETARIA DE ESTADO DE EDUCACAO
 Referência: A-002
 A Partir de: 26/04/2021

Processo N.: 1000003649903

Nome: (285878/1) JULIANA BATISTIN FERNANDES BORGES DA SILVA
 Cargo/Função: (3441) PROFESSOR EDUC. BASICA
 Órgão: SECRETARIA DE ESTADO DE EDUCACAO
 Referência: B-002
 A Partir de: 26/04/2021

Processo N.: 1000003649905

Nome: (249806/3) JULIANA DIAS
 Cargo/Função: (3476) APOIO ADM. EDUCACIONAL-ELEMENTAR
 Órgão: SECRETARIA DE ESTADO DE EDUCACAO
 Referência: A-002
 A Partir de: 26/04/2021

Processo N.: 16310/2021

Nome: (85395/1) JULIANA MARIA ESPOSITO
 Cargo/Função: (10290) AGENTE SISTEMA PENITENC LC 423

Órgão: SECRETARIA DE ESTADO DE SEGURANCA PUBLICA
 Referência: D-007
 A Partir de: 01/05/2020

Processo N.: 1000003649914

Nome: (286396/1) JULIANA PEREIRA DE OLIVEIRA
 Cargo/Função: (3468) TECNICO ADMINISTRATIVO EDUCACIONAL
 Órgão: SECRETARIA DE ESTADO DE EDUCACAO
 Referência: A-002
 A Partir de: 26/04/2021

Processo N.: 1000003649919

Nome: (117893/39) JULIANE RODRIGUES DE CAMPOS MIRANDA
 Cargo/Função: (3441) PROFESSOR EDUC. BASICA
 Órgão: SECRETARIA DE ESTADO DE EDUCACAO
 Referência: B-002
 A Partir de: 26/04/2021

Processo N.: 1000003649920

Nome: (286064/1) JUNIOR DO NASCIMENTO FERREIRA
 Cargo/Função: (3441) PROFESSOR EDUC. BASICA
 Órgão: SECRETARIA DE ESTADO DE EDUCACAO
 Referência: B-002
 A Partir de: 26/04/2021

Processo N.: 1000003649922

Nome: (286931/1) JUNIOR TELES DA SILVA
 Cargo/Função: (3476) APOIO ADM. EDUCACIONAL-ELEMENTAR
 Órgão: SECRETARIA DE ESTADO DE EDUCACAO
 Referência: A-002
 A Partir de: 26/04/2021

Processo N.: 1000003649923

Nome: (286697/1) KARLA VOLTOLINE PEREIRA
 Cargo/Função: (3441) PROFESSOR EDUC. BASICA
 Órgão: SECRETARIA DE ESTADO DE EDUCACAO
 Referência: B-002
 A Partir de: 26/04/2021

Processo N.: 1000003649934

Nome: (240254/9) KATIA MONTEIRO DA CRUZ
 Cargo/Função: (3441) PROFESSOR EDUC. BASICA
 Órgão: SECRETARIA DE ESTADO DE EDUCACAO
 Referência: B-002
 A Partir de: 26/04/2021

Processo N.: 1000003649935

Nome: (286942/1) KATIA NAZARO MARTINS
 Cargo/Função: (3476) APOIO ADM. EDUCACIONAL-ELEMENTAR
 Órgão: SECRETARIA DE ESTADO DE EDUCACAO
 Referência: A-002
 A Partir de: 26/04/2021

Processo N.: 1000003649936

Nome: (286753/1) KATIANE RAFAELA SANTIAGO MARTINS
 Cargo/Função: (3476) APOIO ADM. EDUCACIONAL-ELEMENTAR
 Órgão: SECRETARIA DE ESTADO DE EDUCACAO
 Referência: A-002
 A Partir de: 26/04/2021

Processo N.: 1000003649937

Nome: (285853/1) KAURNE LIMA SOARES
 Cargo/Função: (3468) TECNICO ADMINISTRATIVO EDUCACIONAL
 Órgão: SECRETARIA DE ESTADO DE EDUCACAO
 Referência: A-002
 A Partir de: 26/04/2021

Processo N.: 1000003649938

Nome: (286684/1) KEILA FERRAZ DE ARAUJO DIAS
 Cargo/Função: (3441) PROFESSOR EDUC. BASICA
 Órgão: SECRETARIA DE ESTADO DE EDUCACAO
 Referência: B-002
 A Partir de: 26/04/2021

Processo N.: 1000003649941

Nome: (83955/39) KELLY CRISTINA SOARES DE SIQUEIRA CAPILE
 Cargo/Função: (3441) PROFESSOR EDUC. BASICA
 Órgão: SECRETARIA DE ESTADO DE EDUCACAO
 Referência: B-002
 A Partir de: 26/04/2021

Processo N.: 1000003649942

Nome: (227253/2) KENIA ALVES CAMPOS
 Cargo/Função: (3468) TECNICO ADMINISTRATIVO EDUCACIONAL
 Órgão: SECRETARIA DE ESTADO DE EDUCACAO
 Referência: A-002
 A Partir de: 26/04/2021

Processo N.: 1000003649944

Nome: (286400/1) KLEBER FAUSTINO DE MOURA
 Cargo/Função: (3468) TECNICO ADMINISTRATIVO EDUCACIONAL
 Órgão: SECRETARIA DE ESTADO DE EDUCACAO
 Referência: A-002
 A Partir de: 26/04/2021

Processo N.: 1000003649946

Nome: (287320/1) LARISE GOMES TRAJANO
 Cargo/Função: (3468) TECNICO ADMINISTRATIVO EDUCACIONAL
 Órgão: SECRETARIA DE ESTADO DE EDUCACAO
 Referência: A-002
 A Partir de: 26/04/2021

Processo N.: 1000003649949

Nome: (286214/1) LAURIANNE GUIMARAES MENDES
 Cargo/Função: (3441) PROFESSOR EDUC. BASICA
 Órgão: SECRETARIA DE ESTADO DE EDUCACAO

Referência: B-002
A Partir de: 26/04/2021

Processo N.: 17575/2021
Nome: (232317/1) LEANDRO DE CARVALHO PONTES
Cargo/Função: (9249) AGENTE DE SEGURANÇA SOCIOEDUCATIVO
Órgão: SECRETARIA DE ESTADO DE SEGURANÇA PÚBLICA
Referência: C-004
A Partir de: 04/05/2020

Processo N.: 1000003649951
Nome: (125332/19) LEONIA SOUZA DE PAULA
Cargo/Função: (3441) PROFESSOR EDUC. BÁSICA
Órgão: SECRETARIA DE ESTADO DE EDUCAÇÃO
Referência: B-002
A Partir de: 26/04/2021

Processo N.: 1000003649952
Nome: (271105/2) LEONICE FRANGUELI DE OLIVEIRA
Cargo/Função: (3476) APOIO ADM. EDUCACIONAL-ELEMENTAR
Órgão: SECRETARIA DE ESTADO DE EDUCAÇÃO
Referência: A-002
A Partir de: 26/04/2021

Processo N.: 1000003649955
Nome: (286225/1) LETICIA DE OLIVEIRA E SILVA MALHADO
Cargo/Função: (3476) APOIO ADM. EDUCACIONAL-ELEMENTAR
Órgão: SECRETARIA DE ESTADO DE EDUCAÇÃO
Referência: A-002
A Partir de: 26/04/2021

Processo N.: 1000003649957
Nome: (93019/7) LEVI FRANZEN ALVES
Cargo/Função: (3476) APOIO ADM. EDUCACIONAL-ELEMENTAR
Órgão: SECRETARIA DE ESTADO DE EDUCAÇÃO
Referência: A-002
A Partir de: 26/04/2021

Processo N.: 461686/2020
Nome: (123288/5) LIANE BARTH
Cargo/Função: (11905) AGENTE UNIVERSITÁRIO LC 321
Órgão: FUNDAÇÃO UNIVERSIDADE DO ESTADO DE MT
Referência: D-006
A Partir de: 30/11/2020

Processo N.: 1000003649959
Nome: (281684/2) LILIANE DOMINGUES PARRA
Cargo/Função: (3441) PROFESSOR EDUC. BÁSICA
Órgão: SECRETARIA DE ESTADO DE EDUCAÇÃO
Referência: B-002
A Partir de: 26/04/2021

Processo N.: 1000003649961
Nome: (287064/1) LORENA CARLOS BARBOSA GOMES
Cargo/Função: (3441) PROFESSOR EDUC. BÁSICA
Órgão: SECRETARIA DE ESTADO DE EDUCAÇÃO
Referência: B-002
A Partir de: 26/04/2021

Processo N.: 1000003649963
Nome: (286548/1) LORENI APARECIDA PEDROSO
Cargo/Função: (3441) PROFESSOR EDUC. BÁSICA
Órgão: SECRETARIA DE ESTADO DE EDUCAÇÃO
Referência: B-002
A Partir de: 26/04/2021

Processo N.: 1000003649965
Nome: (286924/1) LUCAS FERREIRA GOMES
Cargo/Função: (3441) PROFESSOR EDUC. BÁSICA
Órgão: SECRETARIA DE ESTADO DE EDUCAÇÃO
Referência: B-002
A Partir de: 26/04/2021

Processo N.: 1000003649968
Nome: (50112/2) LUCIA MARIA DA SILVA
Cargo/Função: (3441) PROFESSOR EDUC. BÁSICA
Órgão: SECRETARIA DE ESTADO DE EDUCAÇÃO
Referência: B-002
A Partir de: 26/04/2021

Processo N.: 1000003649969
Nome: (133162/17) LUCIANA GOMIDE FREITAS
Cargo/Função: (3441) PROFESSOR EDUC. BÁSICA
Órgão: SECRETARIA DE ESTADO DE EDUCAÇÃO
Referência: B-002
A Partir de: 26/04/2021

Processo N.: 17757/2021
Nome: (115304/1) LUCIANE ALMEIDA RIBEIRO FONTES
Cargo/Função: (10290) AGENTE SISTEMA PENITENC LC 423
Órgão: SECRETARIA DE ESTADO DE SEGURANÇA PÚBLICA
Referência: D-006
A Partir de: 01/05/2020

Processo N.: 1000003649970
Nome: (287022/1) LUCIANO MARTINS DOS SANTOS
Cargo/Função: (4740) APOIO ADM EDUC PROFISSIONALIZADO-30
Órgão: SECRETARIA DE ESTADO DE EDUCAÇÃO
Referência: A-002
A Partir de: 26/04/2021

Processo N.: 1000003649973
Nome: (286936/1) LUCIMARA DOS SANTOS SILVA DE SOUZA
Cargo/Função: (3441) PROFESSOR EDUC. BÁSICA
Órgão: SECRETARIA DE ESTADO DE EDUCAÇÃO
Referência: B-002

A Partir de: 26/04/2021

Processo N.: 461700/2020
Nome: (122645/3) LUCIMEIRE BATISTA CAMACHO
Cargo/Função: (11905) AGENTE UNIVERSITÁRIO LC 321
Órgão: FUNDAÇÃO UNIVERSIDADE DO ESTADO DE MT
Referência: D-006
A Partir de: 21/12/2020

Processo N.: 1000003649975
Nome: (206616/39) LUCINEY GONCALVES VIANA DE SOUZA
Cargo/Função: (3441) PROFESSOR EDUC. BÁSICA
Órgão: SECRETARIA DE ESTADO DE EDUCAÇÃO
Referência: B-002
A Partir de: 26/04/2021

Processo N.: 1000003649993
Nome: (65607/7) LUCY DIANA MATIAS DA SILVA
Cargo/Função: (3441) PROFESSOR EDUC. BÁSICA
Órgão: SECRETARIA DE ESTADO DE EDUCAÇÃO
Referência: B-002
A Partir de: 03/05/2021

Processo N.: 16193/2021
Nome: (85411/1) LUIZ CELSO MOREIRA DA SILVA
Cargo/Função: (10290) AGENTE SISTEMA PENITENC LC 423
Órgão: SECRETARIA DE ESTADO DE SEGURANÇA PÚBLICA
Referência: D-007
A Partir de: 01/05/2020

Processo N.: 1000003650000
Nome: (286695/1) LUIZ EDUARDO DE SOUZA NUNES
Cargo/Função: (3468) TÉCNICO ADMINISTRATIVO EDUCACIONAL
Órgão: SECRETARIA DE ESTADO DE EDUCAÇÃO
Referência: A-002
A Partir de: 26/04/2021

Processo N.: 1000003650005
Nome: (287230/1) LUIZ FERNANDO PETINI
Cargo/Função: (3468) TÉCNICO ADMINISTRATIVO EDUCACIONAL
Órgão: SECRETARIA DE ESTADO DE EDUCAÇÃO
Referência: A-002
A Partir de: 26/04/2021

Processo N.: 445935/2020
Nome: (79686/1) LUIZ FRANCISCO TEGON DE PINHO
Cargo/Função: (11382) ANALISTA DE MEIO AMBIENTE L 10083/2014
Órgão: SECRETARIA DE ESTADO DO MEIO AMBIENTE
Referência: D-010
A Partir de: 06/12/2020

Processo N.: 1000003650008
Nome: (256628/10) LUNARA LANNA LIMA
Cargo/Função: (3441) PROFESSOR EDUC. BÁSICA
Órgão: SECRETARIA DE ESTADO DE EDUCAÇÃO
Referência: B-002
A Partir de: 26/04/2021

Processo N.: 1000003650012
Nome: (222772/2) MADALENA MOREIRA DE OLIVEIRA
Cargo/Função: (3441) PROFESSOR EDUC. BÁSICA
Órgão: SECRETARIA DE ESTADO DE EDUCAÇÃO
Referência: B-002
A Partir de: 26/04/2021

Processo N.: 1000003650015
Nome: (286740/1) MAGALE TERESINHA DA ROSA DE CAMPOS
Cargo/Função: (3441) PROFESSOR EDUC. BÁSICA
Órgão: SECRETARIA DE ESTADO DE EDUCAÇÃO
Referência: B-002
A Partir de: 26/04/2021

Processo N.: 1000003650019
Nome: (287027/1) MAGSON DE OLIVEIRA RODRIGUES
Cargo/Função: (3468) TÉCNICO ADMINISTRATIVO EDUCACIONAL
Órgão: SECRETARIA DE ESTADO DE EDUCAÇÃO
Referência: A-002
A Partir de: 26/04/2021

Processo N.: 1000003650021
Nome: (244944/22) MAIKON SERGIO ZANIOLO ARVANI
Cargo/Função: (3441) PROFESSOR EDUC. BÁSICA
Órgão: SECRETARIA DE ESTADO DE EDUCAÇÃO
Referência: B-002
A Partir de: 26/04/2021

Processo N.: 1000003650022
Nome: (96348/38) MARA LUCIA PRINCIPE
Cargo/Função: (3441) PROFESSOR EDUC. BÁSICA
Órgão: SECRETARIA DE ESTADO DE EDUCAÇÃO
Referência: B-002
A Partir de: 26/04/2021

Processo N.: 1000003650025
Nome: (257046/2) MARCELLE KARYELLE MONTALVAO GOMES
Cargo/Função: (3441) PROFESSOR EDUC. BÁSICA
Órgão: SECRETARIA DE ESTADO DE EDUCAÇÃO
Referência: B-002
A Partir de: 01/05/2021

Processo N.: 17646/2021
Nome: (232413/1) MARCELLY EGUES DIAS
Cargo/Função: (9249) AGENTE DE SEGURANÇA SOCIOEDUCATIVO
Órgão: SECRETARIA DE ESTADO DE SEGURANÇA PÚBLICA
Referência: C-004
A Partir de: 04/05/2020

Processo N.: 1000003650028
 Nome: (254958/7) MARCIANO COLETA LEAL
 Cargo/Função: (3441) PROFESSOR EDUC. BASICA
 Órgão: SECRETARIA DE ESTADO DE EDUCACAO
 Referência: B-002
 A Partir de: 26/04/2021

Processo N.: 1000003650029
 Nome: (287325/1) MARCOS ADRIANO DOS SANTOS LUIZ
 Cargo/Função: (3476) APOIO ADM. EDUCACIONAL-ELEMENTAR
 Órgão: SECRETARIA DE ESTADO DE EDUCACAO
 Referência: A-002
 A Partir de: 26/04/2021

Processo N.: 17690/2021
 Nome: (204314/2) MARCOS JULIANO RODRIGUES
 Cargo/Função: (9249) AGENTE DE SEGURANÇA SOCIOEDUCATIVO
 Órgão: SECRETARIA DE ESTADO DE SEGURANCA PUBLICA
 Referência: C-004
 A Partir de: 04/05/2020

Processo N.: 4825/2021
 Nome: (251929/1) MARCOS SIQUEIRA DEMELLAS
 Cargo/Função: (10290) AGENTE SISTEMA PENITENC LC 423
 Órgão: SECRETARIA DE ESTADO DE SEGURANCA PUBLICA
 Referência: B-003
 A Partir de: 23/12/2019

Processo N.: 1000003650031
 Nome: (285822/1) MARCOS STEIN
 Cargo/Função: (3441) PROFESSOR EDUC. BASICA
 Órgão: SECRETARIA DE ESTADO DE EDUCACAO
 Referência: B-002
 A Partir de: 26/04/2021

Processo N.: 1000003650275
 Nome: (286752/1) MARIA MARGARETE SILVA
 Cargo/Função: (4740) APOIO ADM EDUC PROFISSIONALIZADO-30
 Órgão: SECRETARIA DE ESTADO DE EDUCACAO
 Referência: A-002
 A Partir de: 26/04/2021

Processo N.: 1000003650276
 Nome: (73785/32) MARIA NECI DE SOUSA VELOSO
 Cargo/Função: (3476) APOIO ADM. EDUCACIONAL-ELEMENTAR
 Órgão: SECRETARIA DE ESTADO DE EDUCACAO
 Referência: A-002
 A Partir de: 26/04/2021

Processo N.: 1000003650283
 Nome: (287250/1) MARIA NILZA SALVADOR DOS SANTOS ALVES
 Cargo/Função: (3476) APOIO ADM. EDUCACIONAL-ELEMENTAR
 Órgão: SECRETARIA DE ESTADO DE EDUCACAO
 Referência: A-002
 A Partir de: 26/04/2021

Processo N.: 1000003650279
 Nome: (286485/1) MARIA ROSANGELA BEZERRA
 Cargo/Função: (3441) PROFESSOR EDUC. BASICA
 Órgão: SECRETARIA DE ESTADO DE EDUCACAO
 Referência: B-002
 A Partir de: 26/04/2021

Processo N.: 1000003650417
 Nome: (116791/3) MARIA VALVERDE DE SANTANA
 Cargo/Função: (3441) PROFESSOR EDUC. BASICA
 Órgão: SECRETARIA DE ESTADO DE EDUCACAO
 Referência: B-002
 A Partir de: 26/04/2021

Processo N.: 1000003650418
 Nome: (228479/5) MARIANA RODRIGUES ATHAYDE
 Cargo/Função: (3441) PROFESSOR EDUC. BASICA
 Órgão: SECRETARIA DE ESTADO DE EDUCACAO
 Referência: B-002
 A Partir de: 26/04/2021

Processo N.: 1000003650420
 Nome: (285806/1) MARILENE CONCEICAO BATISTA OLIVEIRA
 Cargo/Função: (3441) PROFESSOR EDUC. BASICA
 Órgão: SECRETARIA DE ESTADO DE EDUCACAO
 Referência: B-002
 A Partir de: 26/04/2021

Processo N.: 1000003650421
 Nome: (287196/1) MARILEUSA PRADO BRANDAO
 Cargo/Função: (3476) APOIO ADM. EDUCACIONAL-ELEMENTAR
 Órgão: SECRETARIA DE ESTADO DE EDUCACAO
 Referência: A-002
 A Partir de: 26/04/2021

Processo N.: 1000003650422
 Nome: (223531/9) MARILIA GABRIELA DALSICO MONTEIRO
 Cargo/Função: (3441) PROFESSOR EDUC. BASICA
 Órgão: SECRETARIA DE ESTADO DE EDUCACAO
 Referência: B-002
 A Partir de: 26/04/2021

Processo N.: 1000003650423
 Nome: (286001/1) MARILZE DA SILVA BARROS CARDOZO
 Cargo/Função: (3476) APOIO ADM. EDUCACIONAL-ELEMENTAR
 Órgão: SECRETARIA DE ESTADO DE EDUCACAO
 Referência: A-002
 A Partir de: 26/04/2021

Processo N.: 1000003635390

Nome: (229407/1) MARINEA ARAUJO DE BRITO
 Cargo/Função: (3476) APOIO ADM. EDUCACIONAL-ELEMENTAR
 Órgão: SECRETARIA DE ESTADO DE EDUCACAO
 Referência: A-002
 A Partir de: 02/02/2014

Processo N.: 17694/2021
 Nome: (117828/1) MARIONEI PINTO DO NASCIMENTO
 Cargo/Função: (10290) AGENTE SISTEMA PENITENC LC 423
 Órgão: SECRETARIA DE ESTADO DE SEGURANCA PUBLICA
 Referência: D-006
 A Partir de: 01/05/2020

Processo N.: 1000003650426
 Nome: (128851/32) MARLI PEDRESKI
 Cargo/Função: (3441) PROFESSOR EDUC. BASICA
 Órgão: SECRETARIA DE ESTADO DE EDUCACAO
 Referência: B-002
 A Partir de: 26/04/2021

Processo N.: 1000003650429
 Nome: (222987/5) MARLON PRUDENCIANO DA SILVA
 Cargo/Função: (3441) PROFESSOR EDUC. BASICA
 Órgão: SECRETARIA DE ESTADO DE EDUCACAO
 Referência: B-002
 A Partir de: 26/04/2021

Processo N.: 16200/2021
 Nome: (143225/2) MARLY RODRIGUES SIQUEIRA
 Cargo/Função: (10290) AGENTE SISTEMA PENITENC LC 423
 Órgão: SECRETARIA DE ESTADO DE SEGURANCA PUBLICA
 Referência: C-004
 A Partir de: 25/06/2020

Processo N.: 1000003650431
 Nome: (286193/1) MATHEUS RIBEIRO BENEVIDES
 Cargo/Função: (3468) TECNICO ADMINISTRATIVO EDUCACIONAL
 Órgão: SECRETARIA DE ESTADO DE EDUCACAO
 Referência: A-002
 A Partir de: 26/04/2021

Processo N.: 17514/2021
 Nome: (38794/1) MAURICIO ALVES PEREIRA
 Cargo/Função: (10928) PERITO OFICIAL MEDICO LEGISTA
 Órgão: POLITEC
 Referência: D-010
 A Partir de: 13/05/2020

Processo N.: 1000003650432
 Nome: (286059/1) MAYARA DIAS SIQUEIRA
 Cargo/Função: (3468) TECNICO ADMINISTRATIVO EDUCACIONAL
 Órgão: SECRETARIA DE ESTADO DE EDUCACAO
 Referência: A-002
 A Partir de: 26/04/2021

Processo N.: 1000003650433
 Nome: (287152/1) MEIRY RAQUEL DE QUEIROZ
 Cargo/Função: (3441) PROFESSOR EDUC. BASICA
 Órgão: SECRETARIA DE ESTADO DE EDUCACAO
 Referência: B-002
 A Partir de: 26/04/2021

Processo N.: 1000003650435
 Nome: (116561/84) MELINA DAMACENA
 Cargo/Função: (3476) APOIO ADM. EDUCACIONAL-ELEMENTAR
 Órgão: SECRETARIA DE ESTADO DE EDUCACAO
 Referência: A-002
 A Partir de: 26/04/2021

Processo N.: 1000003650437
 Nome: (287392/1) MICAEL CATARINE GONCALVES DE ABREU
 Cargo/Função: (3468) TECNICO ADMINISTRATIVO EDUCACIONAL
 Órgão: SECRETARIA DE ESTADO DE EDUCACAO
 Referência: A-002
 A Partir de: 26/04/2021

Processo N.: 1000003650438
 Nome: (287083/1) MIRIAM PAULA NUNES DE AGUIAR ESTEVES
 Cargo/Função: (3441) PROFESSOR EDUC. BASICA
 Órgão: SECRETARIA DE ESTADO DE EDUCACAO
 Referência: B-002
 A Partir de: 26/04/2021

Processo N.: 1000003650439
 Nome: (273287/3) MIRIAN LIMA LOPES
 Cargo/Função: (3476) APOIO ADM. EDUCACIONAL-ELEMENTAR
 Órgão: SECRETARIA DE ESTADO DE EDUCACAO
 Referência: A-002
 A Partir de: 26/04/2021

Processo N.: 1000003650442
 Nome: (285885/1) MONIQUE MATIAS NUNES
 Cargo/Função: (3468) TECNICO ADMINISTRATIVO EDUCACIONAL
 Órgão: SECRETARIA DE ESTADO DE EDUCACAO
 Referência: A-002
 A Partir de: 26/04/2021

Processo N.: 1000003650450
 Nome: (212524/21) NAIARA SACHI DOS PASSOS
 Cargo/Função: (3441) PROFESSOR EDUC. BASICA
 Órgão: SECRETARIA DE ESTADO DE EDUCACAO
 Referência: B-002
 A Partir de: 26/04/2021

Processo N.: 1000003650455
 Nome: (275663/2) NAJLA FATIMA FARES

Cargo/Função: (3476) APOIO ADM. EDUCACIONAL-ELEMENTAR
 Órgão: SECRETARIA DE ESTADO DE EDUCACAO
 Referência: A-002
 A Partir de: 26/04/2021

Processo N.: 1000003650456
 Nome: (287175/1) NARALINE FERREIRA DA COSTA
 Cargo/Função: (3468) TECNICO ADMINISTRATIVO EDUCACIONAL
 Órgão: SECRETARIA DE ESTADO DE EDUCACAO
 Referência: A-002
 A Partir de: 26/04/2021

Processo N.: 18512/2021
 Nome: (127095/1) NATALIE MARIA DIAS BUENO DA COSTA
 Cargo/Função: (5430) AGENTE DO SERVICO DE TRANSITO LC 505/13
 Órgão: DEPARTAMENTO ESTADUAL DE TRANSITO
 Referência: D-006
 A Partir de: 13/12/2020

Processo N.: 1000003650458
 Nome: (285883/1) NATHALIA COSTADELLE PACHECO
 Cargo/Função: (3441) PROFESSOR EDUC. BASICA
 Órgão: SECRETARIA DE ESTADO DE EDUCACAO
 Referência: B-002
 A Partir de: 26/04/2021

Processo N.: 1000003650460
 Nome: (201956/27) NATHALIA MARIA DORADO RODRIGUES
 Cargo/Função: (3441) PROFESSOR EDUC. BASICA
 Órgão: SECRETARIA DE ESTADO DE EDUCACAO
 Referência: B-002
 A Partir de: 01/05/2021

Processo N.: 1000003650461
 Nome: (287450/1) NAYARA FERNANDA GOMES DE OLIVEIRA ALVES
 Cargo/Função: (3476) APOIO ADM. EDUCACIONAL-ELEMENTAR
 Órgão: SECRETARIA DE ESTADO DE EDUCACAO
 Referência: A-002
 A Partir de: 26/04/2021

Processo N.: 1000003650463
 Nome: (286790/1) NEIDE SANTOS FARIA GONCALVES
 Cargo/Função: (3468) TECNICO ADMINISTRATIVO EDUCACIONAL
 Órgão: SECRETARIA DE ESTADO DE EDUCACAO
 Referência: A-002
 A Partir de: 26/04/2021

Processo N.: 12121/2021
 Nome: (203211/1) NEIVA PEREIRA COELHO
 Cargo/Função: (5349) ANALISTA ADMINISTRATIVO L 10052
 Órgão: SECRETARIA DE ESTADO DE SEGURANCA PUBLICA
 Referência: D-005
 A Partir de: 25/06/2020

Processo N.: 1000003650466
 Nome: (111067/8) NELSINDO DE MORAES DA SILVA
 Cargo/Função: (3441) PROFESSOR EDUC. BASICA
 Órgão: SECRETARIA DE ESTADO DE EDUCACAO
 Referência: B-002
 A Partir de: 26/04/2021

Processo N.: 1000003650467
 Nome: (275710/6) NEUSIVANIA SOUZA LUZ
 Cargo/Função: (3441) PROFESSOR EDUC. BASICA
 Órgão: SECRETARIA DE ESTADO DE EDUCACAO
 Referência: B-002
 A Partir de: 26/04/2021

Processo N.: 1000003650468
 Nome: (274662/4) NILZA MARIA BERBERT SANTANA
 Cargo/Função: (3441) PROFESSOR EDUC. BASICA
 Órgão: SECRETARIA DE ESTADO DE EDUCACAO
 Referência: B-002
 A Partir de: 26/04/2021

Processo N.: 1000003650469
 Nome: (287219/1) ODAIR RIVELINO DE FRANCA CAMPOS
 Cargo/Função: (3468) TECNICO ADMINISTRATIVO EDUCACIONAL
 Órgão: SECRETARIA DE ESTADO DE EDUCACAO
 Referência: A-002
 A Partir de: 26/04/2021

Processo N.: 1000003631887
 Nome: (122313/37) ORIVALDO ESTEVAO DOS SANTOS JUNIOR
 Cargo/Função: (3441) PROFESSOR EDUC. BASICA
 Órgão: SECRETARIA DE ESTADO DE EDUCACAO
 Referência: B-002
 A Partir de: 16/07/2019

Processo N.: 1000003636024
 Nome: (239828/1) OSMARINA DA SILVA
 Cargo/Função: (4731) TEC ADM EDUC PROFISSIONALIZADO-30
 Órgão: SECRETARIA DE ESTADO DE EDUCACAO
 Referência: C-004
 A Partir de: 11/04/2021

Processo N.: 1000003650472
 Nome: (287500/1) OSNI RIBEIRO DA CRUZ
 Cargo/Função: (3476) APOIO ADM. EDUCACIONAL-ELEMENTAR
 Órgão: SECRETARIA DE ESTADO DE EDUCACAO
 Referência: A-002
 A Partir de: 26/04/2021

Processo N.: 1000003650474
 Nome: (286657/1) PABLO HENRIQUE LEMOS DA SILVA
 Cargo/Função: (3476) APOIO ADM. EDUCACIONAL-ELEMENTAR

Órgão: SECRETARIA DE ESTADO DE EDUCACAO
 Referência: A-002
 A Partir de: 26/04/2021

Processo N.: 1000003650476
 Nome: (231993/24) PABLO JACKSON RODRIGUES SILVA
 Cargo/Função: (3441) PROFESSOR EDUC. BASICA
 Órgão: SECRETARIA DE ESTADO DE EDUCACAO
 Referência: B-002
 A Partir de: 27/04/2021

Processo N.: 1000003650477
 Nome: (286889/1) PALOMA RIGHETTO CORREA
 Cargo/Função: (3468) TECNICO ADMINISTRATIVO EDUCACIONAL
 Órgão: SECRETARIA DE ESTADO DE EDUCACAO
 Referência: A-002
 A Partir de: 26/04/2021

Processo N.: 1000003650478
 Nome: (268540/9) PAMELA CRISTINA PATRIOTA CABRAL LEMOS DE MENEZES
 Cargo/Função: (3441) PROFESSOR EDUC. BASICA
 Órgão: SECRETARIA DE ESTADO DE EDUCACAO
 Referência: B-002
 A Partir de: 26/04/2021

Processo N.: 1000003650481
 Nome: (286381/1) PATRICIA DE SOUSA CAJU DOS SANTOS
 Cargo/Função: (3441) PROFESSOR EDUC. BASICA
 Órgão: SECRETARIA DE ESTADO DE EDUCACAO
 Referência: B-002
 A Partir de: 26/04/2021

Processo N.: 1000003650483
 Nome: (286452/1) PAULA RONDON DE ALMEIDA
 Cargo/Função: (3468) TECNICO ADMINISTRATIVO EDUCACIONAL
 Órgão: SECRETARIA DE ESTADO DE EDUCACAO
 Referência: A-002
 A Partir de: 26/04/2021

Processo N.: 1000003650484
 Nome: (285942/1) PAULINE DANTAS DE SOUSA
 Cargo/Função: (3476) APOIO ADM. EDUCACIONAL-ELEMENTAR
 Órgão: SECRETARIA DE ESTADO DE EDUCACAO
 Referência: A-002
 A Partir de: 26/04/2021

Processo N.: 1000003650486
 Nome: (287205/1) PAULO ALEXANDRE RIBEIRO DE LIMA
 Cargo/Função: (3441) PROFESSOR EDUC. BASICA
 Órgão: SECRETARIA DE ESTADO DE EDUCACAO
 Referência: B-002
 A Partir de: 26/04/2021

Processo N.: 1000003650487
 Nome: (124042/6) PAULO CESAR DOS SANTOS
 Cargo/Função: (3476) APOIO ADM. EDUCACIONAL-ELEMENTAR
 Órgão: SECRETARIA DE ESTADO DE EDUCACAO
 Referência: A-002
 A Partir de: 26/04/2021

Processo N.: 1000003650489
 Nome: (126085/19) PAULO CEZAR ANDROCHESKI LIMA
 Cargo/Função: (3476) APOIO ADM. EDUCACIONAL-ELEMENTAR
 Órgão: SECRETARIA DE ESTADO DE EDUCACAO
 Referência: A-002
 A Partir de: 26/04/2021

Processo N.: 1000003647093
 Nome: (70521/5) PAULO SERGIO DA SILVA
 Cargo/Função: (3441) PROFESSOR EDUC. BASICA
 Órgão: SECRETARIA DE ESTADO DE EDUCACAO
 Referência: C-008
 A Partir de: 03/02/2021

Processo N.: 1000003650490
 Nome: (286654/1) PEDRO HENRIQUE MARQUES CARDOSO
 Cargo/Função: (3441) PROFESSOR EDUC. BASICA
 Órgão: SECRETARIA DE ESTADO DE EDUCACAO
 Referência: B-002
 A Partir de: 03/05/2021

Processo N.: 1000003650491
 Nome: (287154/1) PRISCILLA ROSS OLIVEIRA AZEVEDO
 Cargo/Função: (3476) APOIO ADM. EDUCACIONAL-ELEMENTAR
 Órgão: SECRETARIA DE ESTADO DE EDUCACAO
 Referência: A-002
 A Partir de: 26/04/2021

Processo N.: 1000003650492
 Nome: (236019/2) RAFAEL BORGES CAMPILAO
 Cargo/Função: (3441) PROFESSOR EDUC. BASICA
 Órgão: SECRETARIA DE ESTADO DE EDUCACAO
 Referência: B-002
 A Partir de: 26/04/2021

Processo N.: 1000003650494
 Nome: (287245/1) RAFAEL CESAR DA SILVA
 Cargo/Função: (3476) APOIO ADM. EDUCACIONAL-ELEMENTAR
 Órgão: SECRETARIA DE ESTADO DE EDUCACAO
 Referência: A-002
 A Partir de: 26/04/2021

Processo N.: 1000003650496
 Nome: (262638/5) RAFAEL GONCALVES DE OLIVEIRA
 Cargo/Função: (3441) PROFESSOR EDUC. BASICA
 Órgão: SECRETARIA DE ESTADO DE EDUCACAO

Referência: B-002
A Partir de: 26/04/2021

Processo N.: 1000003650499
Nome: (287092/1) RAILAN DE BERNARDO MENDES RONDON
Cargo/Função: (3476) APOIO ADM. EDUCACIONAL-ELEMENTAR
Órgão: SECRETARIA DE ESTADO DE EDUCACAO
Referência: A-002
A Partir de: 26/04/2021

Processo N.: 1000003650501
Nome: (232957/27) RAQUEL DIAS DOS SANTOS
Cargo/Função: (3441) PROFESSOR EDUC. BASICA
Órgão: SECRETARIA DE ESTADO DE EDUCACAO
Referência: B-002
A Partir de: 26/04/2021

Processo N.: 17540/2021
Nome: (233465/1) RAUL ANGEL CUVRO DE CARLOS
Cargo/Função: (9249) AGENTE DE SEGURANÇA SOCIOEDUCATIVO
Órgão: SECRETARIA DE ESTADO DE SEGURANCA PUBLICA
Referência: C-004
A Partir de: 05/05/2020

Processo N.: 1000003650502
Nome: (112464/3) REGINALDO GOMES DA SILVA
Cargo/Função: (3441) PROFESSOR EDUC. BASICA
Órgão: SECRETARIA DE ESTADO DE EDUCACAO
Referência: B-002
A Partir de: 26/04/2021

Processo N.: 1000003650503
Nome: (287298/1) REJANE PELISARI
Cargo/Função: (3476) APOIO ADM. EDUCACIONAL-ELEMENTAR
Órgão: SECRETARIA DE ESTADO DE EDUCACAO
Referência: A-002
A Partir de: 26/04/2021

Processo N.: 1000003650504
Nome: (228477/3) RICARDO HIROSHI DA CUNHA KANACILO
Cargo/Função: (3468) TECNICO ADMINISTRATIVO EDUCACIONAL
Órgão: SECRETARIA DE ESTADO DE EDUCACAO
Referência: A-002
A Partir de: 26/04/2021

Processo N.: 1000003650506
Nome: (260600/5) RITA DE CASSIA SANTOS COELHO
Cargo/Função: (3441) PROFESSOR EDUC. BASICA
Órgão: SECRETARIA DE ESTADO DE EDUCACAO
Referência: B-002
A Partir de: 26/04/2021

Processo N.: 1000003650509
Nome: (226651/2) RODRIGO CORREA MIGUEIS JACOB
Cargo/Função: (3441) PROFESSOR EDUC. BASICA
Órgão: SECRETARIA DE ESTADO DE EDUCACAO
Referência: B-002
A Partir de: 26/04/2021

Processo N.: 11545/2021
Nome: (85380/1) RODRIGO SEBALHOS SANTANA
Cargo/Função: (10290) AGENTE SISTEMA PENITENC LC 423
Órgão: FUNDACAO NOVA CHANCE
Referência: D-007
A Partir de: 01/05/2020

Processo N.: 1000003650511
Nome: (286091/1) ROGERIO ZAMPIERI DE OLIVEIRA
Cargo/Função: (3476) APOIO ADM. EDUCACIONAL-ELEMENTAR
Órgão: SECRETARIA DE ESTADO DE EDUCACAO
Referência: A-002
A Partir de: 26/04/2021

Processo N.: 1000003650512
Nome: (286890/1) ROMERO ANDERSON ANHES BARBOSA
Cargo/Função: (3476) APOIO ADM. EDUCACIONAL-ELEMENTAR
Órgão: SECRETARIA DE ESTADO DE EDUCACAO
Referência: A-002
A Partir de: 26/04/2021

Processo N.: 11557/2021
Nome: (130488/1) RONAIR ALVES DA SILVA
Cargo/Função: (10290) AGENTE SISTEMA PENITENC LC 423
Órgão: SECRETARIA DE ESTADO DE SEGURANCA PUBLICA
Referência: D-005
A Partir de: 01/05/2020

Processo N.: 24403/2021
Nome: (84565/3) RONALDO CAMPOS FRAGA
Cargo/Função: (5541) GESTOR GOVERNAMENTAL
Órgão: SECRETARIA DE ESTADO DE PLANEJAMENTO E GESTAO
Referência: D-008
A Partir de: 31/01/2021

Processo N.: 16170/2021
Nome: (114914/1) RONALDO DE LIMA AMORIM
Cargo/Função: (10290) AGENTE SISTEMA PENITENC LC 423
Órgão: SECRETARIA DE ESTADO DE SEGURANCA PUBLICA
Referência: D-006
A Partir de: 01/05/2020

Processo N.: 1000003650514
Nome: (285321/3) RONALTON RAMOS
Cargo/Função: (3441) PROFESSOR EDUC. BASICA
Órgão: SECRETARIA DE ESTADO DE EDUCACAO
Referência: B-002

A Partir de: 26/04/2021

Processo N.: 1000003650516
Nome: (286390/1) ROSALIA CRISTINA SCHMEING
Cargo/Função: (3476) APOIO ADM. EDUCACIONAL-ELEMENTAR
Órgão: SECRETARIA DE ESTADO DE EDUCACAO
Referência: A-002
A Partir de: 26/04/2021

Processo N.: 1000003650517
Nome: (253726/6) ROSANA DO NASCIMENTO CARDOSO
Cargo/Função: (3441) PROFESSOR EDUC. BASICA
Órgão: SECRETARIA DE ESTADO DE EDUCACAO
Referência: B-002
A Partir de: 26/04/2021

Processo N.: 1000003650518
Nome: (130053/8) ROSANE FRANCA CORREA
Cargo/Função: (3441) PROFESSOR EDUC. BASICA
Órgão: SECRETARIA DE ESTADO DE EDUCACAO
Referência: B-002
A Partir de: 26/04/2021

Processo N.: 1000003650521
Nome: (287061/1) ROSANGELA DA SILVA FERNANDES MACIEL
Cargo/Função: (3441) PROFESSOR EDUC. BASICA
Órgão: SECRETARIA DE ESTADO DE EDUCACAO
Referência: B-002
A Partir de: 26/04/2021

Processo N.: 1000003650522
Nome: (286581/1) ROSANGELA LINDINALVA DA SILVA
Cargo/Função: (3441) PROFESSOR EDUC. BASICA
Órgão: SECRETARIA DE ESTADO DE EDUCACAO
Referência: B-002
A Partir de: 26/04/2021

Processo N.: 1000003650524
Nome: (138092/8) ROSANGELA ZANIBONI DE SOUZA
Cargo/Função: (3441) PROFESSOR EDUC. BASICA
Órgão: SECRETARIA DE ESTADO DE EDUCACAO
Referência: B-002
A Partir de: 26/04/2021

Processo N.: 17726/2021
Nome: (137584/2) ROSINEY BORGES DOS SANTOS
Cargo/Função: (9249) AGENTE DE SEGURANÇA SOCIOEDUCATIVO
Órgão: SECRETARIA DE ESTADO DE SEGURANCA PUBLICA
Referência: C-004
A Partir de: 05/05/2020

Processo N.: 1000003650525
Nome: (227418/4) SARA CORREIA DE PAULA
Cargo/Função: (3441) PROFESSOR EDUC. BASICA
Órgão: SECRETARIA DE ESTADO DE EDUCACAO
Referência: B-002
A Partir de: 26/04/2021

Processo N.: 1000003650527
Nome: (115090/32) SERGIO FIDELIS MARQUES
Cargo/Função: (3441) PROFESSOR EDUC. BASICA
Órgão: SECRETARIA DE ESTADO DE EDUCACAO
Referência: B-002
A Partir de: 26/04/2021

Processo N.: 16228/2021
Nome: (119003/1) SERGIO LUIZ HOELTGBAUM
Cargo/Função: (10290) AGENTE SISTEMA PENITENC LC 423
Órgão: SECRETARIA DE ESTADO DE SEGURANCA PUBLICA
Referência: D-006
A Partir de: 01/05/2020

Processo N.: 1000003650529
Nome: (128726/40) SILUANE APARECIDA BARROS VAZ
Cargo/Função: (3441) PROFESSOR EDUC. BASICA
Órgão: SECRETARIA DE ESTADO DE EDUCACAO
Referência: B-002
A Partir de: 26/04/2021

Processo N.: 1000003650530
Nome: (121606/9) SILVANA GONCALVES ARANTES
Cargo/Função: (3441) PROFESSOR EDUC. BASICA
Órgão: SECRETARIA DE ESTADO DE EDUCACAO
Referência: B-002
A Partir de: 26/04/2021

Processo N.: 1000003650532
Nome: (206164/19) SILVANIA CORREIA DA SILVA SOARES
Cargo/Função: (3441) PROFESSOR EDUC. BASICA
Órgão: SECRETARIA DE ESTADO DE EDUCACAO
Referência: B-002
A Partir de: 03/05/2021

Processo N.: 4548/2021
Nome: (84093/2) SILVANILDE TEIXEIRA DE QUEIROZ
Cargo/Função: (10979) PAPILOSCOPISTA
Órgão: POLITEC
Referência: D-007
A Partir de: 01/03/2020

Processo N.: 1000003650535
Nome: (287369/1) SIMEIA DE OLIVEIRA VAZ SILVA
Cargo/Função: (3441) PROFESSOR EDUC. BASICA
Órgão: SECRETARIA DE ESTADO DE EDUCACAO
Referência: B-002
A Partir de: 26/04/2021

Processo N.: 1000003650094
 Nome: (286352/1) SIMONE ALMEIDA AGUIAR
 Cargo/Função: (3468) TECNICO ADMINISTRATIVO EDUCACIONAL
 Órgão: SECRETARIA DE ESTADO DE EDUCACAO
 Referência: A-002
 A Partir de: 26/04/2021

Processo N.: 1000003650091
 Nome: (286806/1) SIMONE APARECIDA DE MATOS
 Cargo/Função: (3441) PROFESSOR EDUC. BASICA
 Órgão: SECRETARIA DE ESTADO DE EDUCACAO
 Referência: B-002
 A Partir de: 26/04/2021

Processo N.: 1000003650089
 Nome: (287087/1) SIMONE MARIA DE AMORIM
 Cargo/Função: (3476) APOIO ADM. EDUCACIONAL-ELEMENTAR
 Órgão: SECRETARIA DE ESTADO DE EDUCACAO
 Referência: A-002
 A Partir de: 26/04/2021

Processo N.: 17709/2021
 Nome: (141150/6) SIMONE PEREIRA DE ALMEIDA
 Cargo/Função: (9249) AGENTE DE SEGURANCA SOCIOEDUCATIVO
 Órgão: SECRETARIA DE ESTADO DE SEGURANCA PUBLICA
 Referência: C-004
 A Partir de: 05/05/2020

Processo N.: 1000003650087
 Nome: (287200/1) SIRLENE DA SILVA OLIVEIRA
 Cargo/Função: (3476) APOIO ADM. EDUCACIONAL-ELEMENTAR
 Órgão: SECRETARIA DE ESTADO DE EDUCACAO
 Referência: A-002
 A Partir de: 26/04/2021

Processo N.: 1000003650084
 Nome: (287373/1) SOLANGE CRISTINA DA SILVA BARROSO GARCIA
 Cargo/Função: (3476) APOIO ADM. EDUCACIONAL-ELEMENTAR
 Órgão: SECRETARIA DE ESTADO DE EDUCACAO
 Referência: A-002
 A Partir de: 26/04/2021

Processo N.: 1000003650081
 Nome: (131076/10) SUELI MARIA DA SILVA GONCALVES
 Cargo/Função: (3441) PROFESSOR EDUC. BASICA
 Órgão: SECRETARIA DE ESTADO DE EDUCACAO
 Referência: B-002
 A Partir de: 03/05/2021

Processo N.: 1000003650079
 Nome: (286947/1) SUZANA CANDIA FRUTUOSO
 Cargo/Função: (3476) APOIO ADM. EDUCACIONAL-ELEMENTAR
 Órgão: SECRETARIA DE ESTADO DE EDUCACAO
 Referência: A-002
 A Partir de: 26/04/2021

Processo N.: 1000003650074
 Nome: (286088/1) SUZANE CHAVES
 Cargo/Função: (3476) APOIO ADM. EDUCACIONAL-ELEMENTAR
 Órgão: SECRETARIA DE ESTADO DE EDUCACAO
 Referência: A-002
 A Partir de: 26/04/2021

Processo N.: 1000003650077
 Nome: (287037/1) TAISE MARIA FRAZAO DE ANICEZIO
 Cargo/Função: (3468) TECNICO ADMINISTRATIVO EDUCACIONAL
 Órgão: SECRETARIA DE ESTADO DE EDUCACAO
 Referência: A-002
 A Partir de: 26/04/2021

Processo N.: 1000003650072
 Nome: (206944/34) TARCISIO RENAN PEREIRA SOUSA RESENDE
 Cargo/Função: (3441) PROFESSOR EDUC. BASICA
 Órgão: SECRETARIA DE ESTADO DE EDUCACAO
 Referência: B-002
 A Partir de: 05/05/2021

Processo N.: 23858/2021
 Nome: (203857/1) TARIK RIBEIRO DE ASSIS
 Cargo/Função: (5365) TECNICO ADMINISTRATIVO L 10052
 Órgão: SECRETARIA DE ESTADO DE SEGURANCA PUBLICA
 Referência: C-005
 A Partir de: 23/06/2020

Processo N.: 1000003650069
 Nome: (286227/1) TATHIANE ROQUE LONKOSKI
 Cargo/Função: (3476) APOIO ADM. EDUCACIONAL-ELEMENTAR
 Órgão: SECRETARIA DE ESTADO DE EDUCACAO
 Referência: A-002
 A Partir de: 26/04/2021

Processo N.: 1000003650066
 Nome: (229293/29) TATIANE DOS SANTOS ROCHA RAMOS
 Cargo/Função: (3441) PROFESSOR EDUC. BASICA
 Órgão: SECRETARIA DE ESTADO DE EDUCACAO
 Referência: B-002
 A Partir de: 26/04/2021

Processo N.: 23905/2021
 Nome: (236860/1) TATIANE RODRIGUES CARVALHO BELANDA
 Cargo/Função: (10280) PROF.NIV.SUP.SIST.PENITENCIARIO
 Órgão: SECRETARIA DE ESTADO DE SEGURANCA PUBLICA
 Referência: C-004
 A Partir de: 21/11/2020

Processo N.: 1000003650064

Nome: (246339/15) TEREZINHA DAIANE GOMES DA SILVA
 Cargo/Função: (3441) PROFESSOR EDUC. BASICA
 Órgão: SECRETARIA DE ESTADO DE EDUCACAO
 Referência: B-002
 A Partir de: 26/04/2021

Processo N.: 1000003650062
 Nome: (286579/1) THAIS KATHLEEN ALBERNAZ DE MORAES
 Cargo/Função: (3468) TECNICO ADMINISTRATIVO EDUCACIONAL
 Órgão: SECRETARIA DE ESTADO DE EDUCACAO
 Referência: A-002
 A Partir de: 26/04/2021

Processo N.: 1000003650060
 Nome: (286458/1) THIAGO PIRACIABA DE MATTOS
 Cargo/Função: (3468) TECNICO ADMINISTRATIVO EDUCACIONAL
 Órgão: SECRETARIA DE ESTADO DE EDUCACAO
 Referência: A-002
 A Partir de: 26/04/2021

Processo N.: 33086/2021
 Nome: (134710/4) THIAGO TENORIO ALMEIDA
 Cargo/Função: (5349) ANALISTA ADMINISTRATIVO L 10052
 Órgão: SECRETARIA DE ESTADO DE FAZENDA
 Referência: C-004
 A Partir de: 18/12/2020

Processo N.: 1000003650057
 Nome: (136711/40) TIMOTEO JANUARIO DA SILVA NETO
 Cargo/Função: (3441) PROFESSOR EDUC. BASICA
 Órgão: SECRETARIA DE ESTADO DE EDUCACAO
 Referência: B-002
 A Partir de: 26/04/2021

Processo N.: 1000003650054
 Nome: (33044/23) VALDENIR JOSE DOTTO
 Cargo/Função: (3441) PROFESSOR EDUC. BASICA
 Órgão: SECRETARIA DE ESTADO DE EDUCACAO
 Referência: B-002
 A Partir de: 26/04/2021

Processo N.: 1000003650051
 Nome: (286030/1) VALERIA DE SOUZA LEANDRO FERREIRA
 Cargo/Função: (3441) PROFESSOR EDUC. BASICA
 Órgão: SECRETARIA DE ESTADO DE EDUCACAO
 Referência: B-002
 A Partir de: 26/04/2021

Processo N.: 1000003650049
 Nome: (286204/1) VANESSA DA SILVA GASQUES
 Cargo/Função: (3476) APOIO ADM. EDUCACIONAL-ELEMENTAR
 Órgão: SECRETARIA DE ESTADO DE EDUCACAO
 Referência: A-002
 A Partir de: 26/04/2021

Processo N.: 4645/2021
 Nome: (226041/1) VANESSA MARTINS GALHARDO LOPES
 Cargo/Função: (9184) ANALISTA DO SIST. SOCIOEDUCATIVO
 Órgão: SECRETARIA DE ESTADO DE SEGURANCA PUBLICA
 Referência: C-004
 A Partir de: 13/12/2019

Processo N.: 1000003650046
 Nome: (246449/10) VANIA ARAUJO DOS SANTOS
 Cargo/Função: (3441) PROFESSOR EDUC. BASICA
 Órgão: SECRETARIA DE ESTADO DE EDUCACAO
 Referência: B-002
 A Partir de: 26/04/2021

Processo N.: 1000003650044
 Nome: (254731/14) VERONICA MORAIS GASQUES
 Cargo/Função: (3441) PROFESSOR EDUC. BASICA
 Órgão: SECRETARIA DE ESTADO DE EDUCACAO
 Referência: B-002
 A Partir de: 26/04/2021

Processo N.: 298527/2020
 Nome: (234497/1) VINICIUS ALVES CAMARA
 Cargo/Função: (9175) INVESTIGADOR DE POLICIA/LC344/407
 Órgão: POLICIA JUDICIARIA CIVIL
 Referência: C-004
 A Partir de: 04/07/2020

Processo N.: 1000003650043
 Nome: (286952/1) VINICIUS CHARLES DE SOUZA
 Cargo/Função: (3476) APOIO ADM. EDUCACIONAL-ELEMENTAR
 Órgão: SECRETARIA DE ESTADO DE EDUCACAO
 Referência: A-002
 A Partir de: 26/04/2021

Processo N.: 1000003650040
 Nome: (286986/1) VINICIUS RENAN RIGOLIN DE VICENTE
 Cargo/Função: (3441) PROFESSOR EDUC. BASICA
 Órgão: SECRETARIA DE ESTADO DE EDUCACAO
 Referência: B-002
 A Partir de: 26/04/2021

Processo N.: 4558/2021
 Nome: (94608/1) WALTER SANTANA DA COSTA
 Cargo/Função: (10979) PAPILOSCOPISTA
 Órgão: POLITEC
 Referência: D-007
 A Partir de: 01/03/2020

Processo N.: 17638/2021
 Nome: (232329/1) WANDERSON ALEX SILVA COSTA

Cargo/Função: (9249) AGENTE DE SEGURANÇA SOCIOEDUCATIVO
 Órgão: SECRETARIA DE ESTADO DE SEGURANCA PUBLICA
 Referência: C-004
 A Partir de: 04/05/2020

Processo N.: 1000003650035

Nome: (287114/1) WILLAME FILGUEIRA CALLOU
 Cargo/Função: (3476) APOIO ADM. EDUCACIONAL-ELEMENTAR
 Órgão: SECRETARIA DE ESTADO DE EDUCACAO
 Referência: A-002
 A Partir de: 26/04/2021

Processo N.: 17561/2021

Nome: (233090/1) ZOEL DE OLIVEIRA RAMOS
 Cargo/Função: (9249) AGENTE DE SEGURANÇA SOCIOEDUCATIVO
 Órgão: SECRETARIA DE ESTADO DE SEGURANCA PUBLICA
 Referência: C-004
 A Partir de: 06/05/2020

PUBLICADA, REGISTRADA, CUMPRE-SE.
 Cuiabá-MT, 19 de Maio de 2021.
 Lidiane Patricia Ferreira e Silva Leite
 Secretária Adjunta de Gestão de Pessoas

ATO ADMINISTRATIVO/SEPLAG/00852/2021 DE:
 20/05/2021

O Secretária Adjunta de Gestão de Pessoas no uso de suas atribuições que lhes são conferidas por lei,

Resolve: RETIFICAR PROGRESSÃO VERTICAL

Processo N.: 613596/2019

Nome: (120076/1) INEZ FELICIO DA SILVA
 Cargo/Função: (4989) PROFIS APOIO SERV SAUDE SUS
 Órgão: SECRETARIA DE ESTADO DE SAUDE
 Referência: D-005
 A Partir de: 08/12/2016

Processo N.: 465744/2020

Nome: (225383/1) MACARIO ETIENE DA SILVA
 Cargo/Função: (5430) AGENTE DO SERVICO DE TRANSITO LC 505/13
 Órgão: DEPARTAMENTO ESTADUAL DE TRANSITO
 Referência: C-004
 A Partir de: 25/09/2020

PUBLICADA, REGISTRADA, CUMPRE-SE.
 Cuiabá-MT, 19 de Maio de 2021.
 Lidiane Patricia Ferreira e Silva Leite
 Secretária Adjunta de Gestão de Pessoas

ATO ADMINISTRATIVO/SEPLAG/00853/2021 DE:
 20/05/2021

O Secretária Adjunta de Gestão de Pessoas no uso de suas atribuições que lhes são conferidas por lei,

Resolve: ALTERAR

Evento: Alteração de Jornada de Trabalho Servidor Efetivo

Processo N.: 178810/2021

Nome: (33179/5) ALBA VALERIA GOMES DE MELO VIA
 Cargo/Função: (4912) PROFIS TEC NIV SUPERIOR SERV SAUDE SUS
 Órgão: SECRETARIA DE ESTADO DE SAUDE
 Carga Horária: 40 horas semanais
 A Partir de: 18/05/2021

Processo N.: 178810/2021

Nome: (110995/1) CESAR AUGUSTO NICCOLI DA SILVA MENDES
 Cargo/Função: (4946) PROFIS TEC NIV MEDIO SERV SAUDE SUS
 Órgão: SECRETARIA DE ESTADO DE SAUDE
 Carga Horária: 40 horas semanais
 A Partir de: 18/05/2021

Processo N.: 178810/2021

Nome: (63804/1) CLAUDIA REGINA MARQUES VASCONCELOS MORENO
 Cargo/Função: (4912) PROFIS TEC NIV SUPERIOR SERV SAUDE SUS
 Órgão: SECRETARIA DE ESTADO DE SAUDE
 Carga Horária: 40 horas semanais
 A Partir de: 18/05/2021

Processo N.: 178810/2021

Nome: (120209/1) DARLEIA CRISTINA GROSS ANDRADE NASCIMENTO
 Cargo/Função: (4912) PROFIS TEC NIV SUPERIOR SERV SAUDE SUS
 Órgão: SECRETARIA DE ESTADO DE SAUDE
 Carga Horária: 40 horas semanais
 A Partir de: 18/05/2021

Processo N.: 178810/2021

Nome: (120063/1) INES DE SOUZA LEITE SUKERT
 Cargo/Função: (4912) PROFIS TEC NIV SUPERIOR SERV SAUDE SUS
 Órgão: SECRETARIA DE ESTADO DE SAUDE
 Carga Horária: 40 horas semanais
 A Partir de: 18/05/2021

Processo N.: 178810/2021

Nome: (46355/2) JOELSON CARLOS DE FRANCA
 Cargo/Função: (10979) PAPILOSCOPISTA
 Órgão: POLITEC
 Carga Horária: 40 horas semanais
 A Partir de: 18/05/2021

Processo N.: 178810/2021

Nome: (117073/1) JOSIED MARPRATES CUNHA
 Cargo/Função: (4912) PROFIS TEC NIV SUPERIOR SERV SAUDE SUS
 Órgão: SECRETARIA DE ESTADO DE SAUDE
 Carga Horária: 40 horas semanais
 A Partir de: 18/05/2021

Processo N.: 178810/2021

Nome: (115474/1) LIVIA VICTORIO DE CARVALHO ALMEIDA
 Cargo/Função: (4912) PROFIS TEC NIV SUPERIOR SERV SAUDE SUS
 Órgão: SECRETARIA DE ESTADO DE SAUDE
 Carga Horária: 40 horas semanais
 A Partir de: 18/05/2021

Processo N.: 178810/2021

Nome: (120044/1) LUCIANA GOES CAMPELO E CERQUEIRA
 Cargo/Função: (4912) PROFIS TEC NIV SUPERIOR SERV SAUDE SUS
 Órgão: SECRETARIA DE ESTADO DE SAUDE
 Carga Horária: 40 horas semanais
 A Partir de: 18/05/2021

Processo N.: 178810/2021

Nome: (114103/1) LUIZ ANTONIO FERREIRA
 Cargo/Função: (4912) PROFIS TEC NIV SUPERIOR SERV SAUDE SUS
 Órgão: SECRETARIA DE ESTADO DE SAUDE
 Carga Horária: 40 horas semanais
 A Partir de: 18/05/2021

Processo N.: 178810/2021

Nome: (131763/1) MARIMAR APARECIDA MICHELS CARVALHO
 Cargo/Função: (4912) PROFIS TEC NIV SUPERIOR SERV SAUDE SUS
 Órgão: SECRETARIA DE ESTADO DE SAUDE
 Carga Horária: 40 horas semanais
 A Partir de: 18/05/2021

Processo N.: 178810/2021

Nome: (295078/1) MATEUS DE SOUZA ROCHA
 Cargo/Função: (9385) PROFESSOR CEPROTEC
 Órgão: SEC. DE EST. DE CIENCIA E TECNOLOGIA
 Carga Horária: 40 horas semanais
 A Partir de: 18/05/2021

Processo N.: 178810/2021

Nome: (122426/1) RONEY DIAS DAMACENO
 Cargo/Função: (4912) PROFIS TEC NIV SUPERIOR SERV SAUDE SUS
 Órgão: SECRETARIA DE ESTADO DE SAUDE
 Carga Horária: 40 horas semanais
 A Partir de: 18/05/2021

Processo N.: 178810/2021

Nome: (106257/1) SANDRIGO GUIMARAES RODA
 Cargo/Função: (4946) PROFIS TEC NIV MEDIO SERV SAUDE SUS
 Órgão: SECRETARIA DE ESTADO DE SAUDE
 Carga Horária: 40 horas semanais
 A Partir de: 18/05/2021

Processo N.: 178810/2021

Nome: (110675/1) SARAH ARNOLDI BARBOZA NETA
 Cargo/Função: (4912) PROFIS TEC NIV SUPERIOR SERV SAUDE SUS
 Órgão: SECRETARIA DE ESTADO DE SAUDE
 Carga Horária: 40 horas semanais
 A Partir de: 18/05/2021

Processo N.: 178810/2021

Nome: (95540/1) SORAYA MOTA QUEIROZ SALVADOR
 Cargo/Função: (4851) TECNICO DA PGE - LEI 10004/2013
 Órgão: PROCURADORIA GERAL DO ESTADO
 Carga Horária: 40 horas semanais
 A Partir de: 18/05/2021

Processo N.: 178810/2021

Nome: (120275/1) VALERIO FERNANDES DOS SANTOS SILVA
 Cargo/Função: (4946) PROFIS TEC NIV MEDIO SERV SAUDE SUS
 Órgão: SECRETARIA DE ESTADO DE SAUDE
 Carga Horária: 40 horas semanais
 A Partir de: 18/05/2021

Processo N.: 178810/2021

Nome: (49127/8) VANDA DA SILVA
 Cargo/Função: (4912) PROFIS TEC NIV SUPERIOR SERV SAUDE SUS
 Órgão: SECRETARIA DE ESTADO DE SAUDE
 Carga Horária: 40 horas semanais
 A Partir de: 18/05/2021

PUBLICADA, REGISTRADA, CUMPRE-SE.
 Cuiabá-MT, 19 de Maio de 2021.
 Lidiane Patricia Ferreira e Silva Leite
 Secretária Adjunta de Gestão de Pessoas

ATO ADMINISTRATIVO/SEPLAG/00854/2021 DE:
 20/05/2021

O Secretária Adjunta de Gestão de Pessoas no uso de suas atribuições que lhes são conferidas por lei,

Resolve: CONCEDER PROGRESSÃO HORIZONTAL

Processo N.: 170570/2020

Nome: (278087/1) ROSANGELA FARIAS DO CARMO

Cargo/Função: (4851) TECNICO DA PGE - LEI 10004/2013
 Órgão: PROCURADORIA GERAL DO ESTADO
 Referência: B-002
 A Partir de: 12/05/2020

PUBLICADA, REGISTRADA, CUMpra-SE.
 Cuiabá-MT, 19 de Maio de 2021.
 Lidiane Patricia Ferreira e Silva Leite
 Secretária Adjunta de Gestão de Pessoas

ATO ADMINISTRATIVO/SEPLAG/00855/2021 DE:
 20/05/2021

O Secretária Adjunta de Gestão de Pessoas no uso de suas atribuições que lhes são conferidas por lei,

Resolve: CONCEDER PROGRESSÃO VERTICAL

Processo N.: 23888/2021
 Nome: (257999/1) ARTHUR AUGUSTO KLEIN MORAES REGO
 Cargo/Função: (6027) ANALISTA DESENV ECON SOCIAL L 10050
 Órgão: SECRETARIA DE ESTADO DE SEGURANCA PUBLICA
 Referência: C-003
 A Partir de: 18/08/2020

Processo N.: 17444/2021
 Nome: (127481/2) CELIA REGINA CAMPOS DE CARVALHO
 Cargo/Função: (10280) PROF.NIV.SUP.SIST.PENITENCIARIO
 Órgão: SECRETARIA DE ESTADO DE SEGURANCA PUBLICA
 Referência: C-005
 A Partir de: 02/09/2020

Processo N.: 24586/2021
 Nome: (237707/2) EDSON GILMAR SCHWINGEL FILHO
 Cargo/Função: (10910) PERITO OFICIAL CRIMINAL
 Órgão: POLITEC
 Referência: C-003
 A Partir de: 15/04/2020

Processo N.: 4744/2021
 Nome: (250460/1) FERNANDA PRESOTTO DE ARAUJO
 Cargo/Função: (10290) AGENTE SISTEMA PENITENC LC 423
 Órgão: SECRETARIA DE ESTADO DE SEGURANCA PUBLICA
 Referência: C-003
 A Partir de: 25/09/2019

Processo N.: 16296/2021
 Nome: (257618/1) JAIMIRA BELA DOS SANTOS
 Cargo/Função: (10282) ASSIST.SIST.PENITENCIARIO
 Órgão: SECRETARIA DE ESTADO DE SEGURANCA PUBLICA
 Referência: C-003
 A Partir de: 06/08/2020

Processo N.: 8986/2021
 Nome: (278521/1) JOILSON CARRIJO MACHADO
 Cargo/Função: (9202) ASSIST. DO SISTEMA SOCIOEDUCATIVO
 Órgão: SECRETARIA DE ESTADO DE SEGURANCA PUBLICA
 Referência: B-002
 A Partir de: 06/06/2020

Processo N.: 10035/2021
 Nome: (257488/1) JULIANA MARCOLIN NICOLI
 Cargo/Função: (6027) ANALISTA DESENV ECON SOCIAL L 10050
 Órgão: POLITEC
 Referência: C-003
 A Partir de: 29/07/2020

Processo N.: 4688/2021
 Nome: (248748/1) JUVENCIO FRAZAO DE ALMEIDA FILHO
 Cargo/Função: (10290) AGENTE SISTEMA PENITENC LC 423
 Órgão: SECRETARIA DE ESTADO DE SEGURANCA PUBLICA
 Referência: C-003
 A Partir de: 17/06/2019

Processo N.: 8958/2021
 Nome: (278735/1) LUCELEY CORREA DE SOUZA JUNIOR
 Cargo/Função: (9202) ASSIST. DO SISTEMA SOCIOEDUCATIVO
 Órgão: SECRETARIA DE ESTADO DE SEGURANCA PUBLICA
 Referência: B-002
 A Partir de: 14/06/2020

Processo N.: 8981/2021
 Nome: (260412/2) MARIA JOSE DE SOUZA MORAIS
 Cargo/Função: (9202) ASSIST. DO SISTEMA SOCIOEDUCATIVO
 Órgão: SECRETARIA DE ESTADO DE SEGURANCA PUBLICA
 Referência: B-002
 A Partir de: 06/07/2020

Processo N.: 17529/2021
 Nome: (254351/1) THIAGO LUIZ NICHELLE
 Cargo/Função: (6052) TECNICO DESENV ECO SOC L 10177/14
 Órgão: POLITEC
 Referência: C-003
 A Partir de: 04/04/2020

Processo N.: 12131/2021
 Nome: (257580/1) TIAGO DE ANDRADE
 Cargo/Função: (10282) ASSIST.SIST.PENITENCIARIO
 Órgão: SECRETARIA DE ESTADO DE SEGURANCA PUBLICA
 Referência: C-003
 A Partir de: 24/07/2020

Processo N.: 8966/2021
 Nome: (278536/1) VILMAR BUENO FAVATO
 Cargo/Função: (9202) ASSIST. DO SISTEMA SOCIOEDUCATIVO
 Órgão: SECRETARIA DE ESTADO DE SEGURANCA PUBLICA
 Referência: B-002
 A Partir de: 06/06/2020

Processo N.: 4773/2021
 Nome: (217872/2) WILLIAM PATRICIO RODRIGUES
 Cargo/Função: (10290) AGENTE SISTEMA PENITENC LC 423
 Órgão: SECRETARIA DE ESTADO DE SEGURANCA PUBLICA
 Referência: C-003
 A Partir de: 20/09/2019

PUBLICADA, REGISTRADA, CUMpra-SE.
 Cuiabá-MT, 19 de Maio de 2021.
 Lidiane Patricia Ferreira e Silva Leite
 Secretária Adjunta de Gestão de Pessoas

ATO ADMINISTRATIVO/SEPLAG/00856/2021 DE:
 20/05/2021

O Secretária Adjunta de Gestão de Pessoas no uso de suas atribuições que lhes são conferidas por lei,

Resolve: ENQUADRAR

Processo N.: 351985/2020
 Nome: (232104/2) ANDRE LAZARO DA SILVA
 Cargo/Função: (9175) INVESTIGADOR DE POLICIA/LC344/407
 Órgão: POLICIA JUDICIARIA CIVIL
 Referência: C-004
 A Partir de: 26/01/2021

Processo N.: 25680/2021
 Nome: (96041/13) JOSIANE AZEVEDO DA SILVA
 Cargo/Função: (9200) ESCRIVAO DE POLICIA/LC318/407
 Órgão: POLICIA JUDICIARIA CIVIL
 Referência: C-003
 A Partir de: 26/01/2021

Processo N.: 452346/2020
 Nome: (259949/1) MIRIAN ARAUJO GAUDENCIO
 Cargo/Função: (9175) INVESTIGADOR DE POLICIA/LC344/407
 Órgão: POLICIA JUDICIARIA CIVIL
 Referência: C-003
 A Partir de: 26/01/2021

Processo N.: 287755/2018
 Nome: (236914/2) ROZIVALDO PEREIRA DA SILVA
 Cargo/Função: (9175) INVESTIGADOR DE POLICIA/LC344/407
 Órgão: POLICIA JUDICIARIA CIVIL
 Referência: C-004
 A Partir de: 26/01/2021

PUBLICADA, REGISTRADA, CUMpra-SE.
 Cuiabá-MT, 19 de Maio de 2021.
 Lidiane Patricia Ferreira e Silva Leite
 Secretária Adjunta de Gestão de Pessoas

ATO ADMINISTRATIVO/SEPLAG/00857/2021 DE:
 20/05/2021

O Secretária Adjunta de Gestão de Pessoas no uso de suas atribuições que lhes são conferidas por lei,

Resolve: ENQUADRAR
 Evento: Enquadramento Nivel nos termos da LC nº565/2015

Processo N.: 45167/2019
 Nome: (107635/2) CARLOS EDUARDO ASSUNCAO LEITE
 Cargo/Função: (9175) INVESTIGADOR DE POLICIA/LC344/407
 Órgão: POLICIA JUDICIARIA CIVIL
 Referência: B-007
 A Partir de: 23/03/2021

Processo N.: 644330/2018
 Nome: (267984/1) DENYS SANTANA DA SILVA
 Cargo/Função: (9175) INVESTIGADOR DE POLICIA/LC344/407
 Órgão: POLICIA JUDICIARIA CIVIL
 Referência: B-004
 A Partir de: 13/04/2021

Processo N.: 663517/2018
 Nome: (108832/2) GENIVALDO PERES DA SILVA
 Cargo/Função: (9175) INVESTIGADOR DE POLICIA/LC344/407
 Órgão: POLICIA JUDICIARIA CIVIL
 Referência: B-007
 A Partir de: 23/03/2021

Processo N.: 38836/2019
 Nome: (259836/1) THAIZA KIROMI MIYAKAWA PINHEIRO BADINI
 Cargo/Função: (9175) INVESTIGADOR DE POLICIA/LC344/407
 Órgão: POLICIA JUDICIARIA CIVIL
 Referência: B-004
 A Partir de: 26/01/2021

Processo N.: 57958/2019
 Nome: (100132/33) VALDEMIR DUNDA DE DEUS
 Cargo/Função: (9175) INVESTIGADOR DE POLICIA/LC344/407
 Órgão: POLICIA JUDICIARIA CIVIL
 Referência: B-004
 A Partir de: 26/01/2021

PUBLICADA, REGISTRADA, CUMpra-SE.
Cuiabá-MT, 19 de Maio de 2021.
Lidiane Patricia Ferreira e Silva Leite
Secretária Adjunta de Gestão de Pessoas

ATO ADMINISTRATIVO/SEPLAG/00858/2021 DE:
20/05/2021

O Secretária Adjunta de Gestão de Pessoas no uso de suas atribuições que lhes são conferidas por lei,

Resolve: ENQUADRAR
Evento: Enquad. Nivel Prof. Sist. Nacional Transito LC 505

Processo N.: 240919/2018
Nome: (90275/3) JOSE ANDERSON FERREIRA LEAL
Cargo/Função: (5430) AGENTE DO SERVICO DE TRANSITO LC 505/13
Órgão: DEPARTAMENTO ESTADUAL DE TRANSITO
Referência: A-006
A Partir de: 30/04/2021

PUBLICADA, REGISTRADA, CUMpra-SE.
Cuiabá-MT, 19 de Maio de 2021.
Lidiane Patricia Ferreira e Silva Leite
Secretária Adjunta de Gestão de Pessoas

ATO ADMINISTRATIVO/SEPLAG/00859/2021 DE:
20/05/2021

O Secretária Adjunta de Gestão de Pessoas no uso de suas atribuições que lhes são conferidas por lei,

Resolve: ENQUADRAR
Evento: Enquad Originario Profissionais SUS LC 441/2011

Processo N.: 346122/2018
Nome: (63818/1) ANTONIETA ELIDIA BOTELHO DE ASSIS
Cargo/Função: (4946) PROFIS TEC NIV MEDIO SERV SAUDE SUS
Órgão: SECRETARIA DE ESTADO DE SAUDE
Referência: D-009
A Partir de: 28/11/2020

Processo N.: 141680/2018
Nome: (72752/3) BENEDITA LUZIA AMORIM OBICI
Cargo/Função: (4946) PROFIS TEC NIV MEDIO SERV SAUDE SUS
Órgão: SECRETARIA DE ESTADO DE SAUDE
Referência: D-008
A Partir de: 14/03/2021

Processo N.: 376529/2018
Nome: (63613/2) CELIA CONTEENTE DA SILVA
Cargo/Função: (4946) PROFIS TEC NIV MEDIO SERV SAUDE SUS
Órgão: SECRETARIA DE ESTADO DE SAUDE
Referência: D-008
A Partir de: 11/03/2021

Processo N.: 229939/2018
Nome: (32223/2) DEISE GONCALVES MENEZES DE FREITAS
Cargo/Função: (4946) PROFIS TEC NIV MEDIO SERV SAUDE SUS
Órgão: SECRETARIA DE ESTADO DE SAUDE
Referência: D-009
A Partir de: 30/03/2021

Processo N.: 461795/2018
Nome: (63760/1) RENATA CECILIA BONADIO FRANCO DA SILVA
Cargo/Função: (4912) PROFIS TEC NIV SUPERIOR SERV SAUDE SUS
Órgão: SECRETARIA DE ESTADO DE SAUDE
Referência: D-009
A Partir de: 31/10/2020

Processo N.: 168590/2018
Nome: (49132/5) ROMULO LACERDA BISPO
Cargo/Função: (4912) PROFIS TEC NIV SUPERIOR SERV SAUDE SUS
Órgão: SECRETARIA DE ESTADO DE SAUDE
Referência: D-010
A Partir de: 29/03/2021

Processo N.: 169878/2018
Nome: (88767/3) WANYSE MAGALHAES FERREIRA DE LIMA
Cargo/Função: (4946) PROFIS TEC NIV MEDIO SERV SAUDE SUS
Órgão: SECRETARIA DE ESTADO DE SAUDE
Referência: D-008
A Partir de: 19/03/2021

PUBLICADA, REGISTRADA, CUMpra-SE.
Cuiabá-MT, 19 de Maio de 2021.
Lidiane Patricia Ferreira e Silva Leite
Secretária Adjunta de Gestão de Pessoas

ATO ADMINISTRATIVO/SEPLAG/00860/2021 DE:
20/05/2021

O Secretária Adjunta de Gestão de Pessoas no uso de suas atribuições que lhes são conferidas por lei,

Resolve: ENQUADRAR
Evento: Enquad. Nivel Car. Tecnicos Educ Sup UNEMAT LC 599

Processo N.: 151362/2021 apenso nº438059/2019
Nome: (44884/8) PEDRO JOSE DE LARA
Cargo/Função: (11910) TECNICO UNIVERSITARIO LC 321

Órgão: FUNDAÇÃO UNIVERSIDADE DO ESTADO DE MT
Referência: D-012
A Partir de: 31/03/2021

PUBLICADA, REGISTRADA, CUMpra-SE.
Cuiabá-MT, 19 de Maio de 2021.
Lidiane Patricia Ferreira e Silva Leite
Secretária Adjunta de Gestão de Pessoas

CGE

CONTROLADORIA GERAL DO ESTADO

BOLETIM DE PESSOAL/CGE/00042/2021 DE:
20/05/2021

O Secretário-Controlador Geral do Estado no uso de suas atribuições que lhes são conferidas por lei,

Resolve: DEFERIR
Evento: LICENCA PARA TRATAMENTO DE SAUDE EM PESSOA DA FAMILIA

Processo N.:
Nome: (225600/1) CIRO RODOLPHO PINTO DE ARRUDA SIQUEIRA GONCALVES
Cargo/Função: (3921) AUDITOR DO ESTADO
Un. Adm: (193690) SUPERINT. DE DESENVOLVIMENTO DO CONTROLE
A Partir de: 20/04/2021 Até19/05/2021

PUBLICADA, REGISTRADA, CUMpra-SE.
Cuiabá-MT, 19 de Maio de 2021.
Emerson Hideki Hayashida
Secretário-Controlador Geral do Estado

SEFAZ

SECRETARIA DE ESTADO DE FAZENDA

BOLETIM DE PESSOAL/SEFAZ/00304/2021 DE:
20/05/2021

O Secretário Adjunto de Administração Fazendaria no uso de suas atribuições que lhes são conferidas por lei,

Resolve: DEFERIR
Evento: LICENCA PARA TRATAMENTO DE SAUDE

Processo N.:
Nome: (21175/1) CLEONICIA CRUZ NUNES DE FARIAS
Cargo/Função: (11308) AGENTE DE TRIBUTOS EST/LC363
Un. Adm: (161349) AGENCIAS FAZENDARIAS
A Partir de: 10/05/2021 Até08/06/2021

Processo N.:
Nome: (40262/1) SANDRA CORREA DE MORAES
Cargo/Função: (5365) TECNICO ADMINISTRATIVO L 10052
Un. Adm: (161349) AGENCIAS FAZENDARIAS
A Partir de: 11/05/2021 Até08/08/2021

PUBLICADA, REGISTRADA, CUMpra-SE.
Cuiabá-MT, 19 de Maio de 2021.
Kleber Geraldino Ramos dos Santos
Secretário Adjunto de Administração Fazendaria

BOLETIM DE PESSOAL/SEFAZ/00305/2021 DE:
20/05/2021

O Secretário Adjunto de Administração Fazendaria no uso de suas atribuições que lhes são conferidas por lei,

Resolve: DEFERIR
Evento: LICENCA PATERNIDADE

Processo N.: 195273/2021
Nome: (206536/1) GIANCARLLO PALMEIRA
Cargo/Função: (11308) AGENTE DE TRIBUTOS EST/LC363
Un. Adm: (202738) SUPERINT. DE CONT. E MONITORAMENTO
A Partir de: 05/05/2021 Até09/05/2021

PUBLICADA, REGISTRADA, CUMpra-SE.
Cuiabá-MT, 19 de Maio de 2021.
Kleber Geraldino Ramos dos Santos
Secretário Adjunto de Administração Fazendaria

BOLETIM DE PESSOAL/SEFAZ/00306/2021 DE:
20/05/2021

O Secretário Adjunto de Administração Fazendaria no uso de suas atribuições que lhes são conferidas por lei,

Resolve: DEFERIR
Evento: LICENCA PREMIO - GOZO

Processo N.: 185526/2021
Nome: (204581/1) CASSIO AUGUSTO DE MELLO
Cargo/Função: (5349) ANALISTA ADMINISTRATIVO L 10052

Quinquênio de Referência: 03/07/2008 Ate 02/07/2013
A Partir de: 22/05/2021 Até20/06/2021

Processo N.: 185859/2021
Nome: (49616/1) HUGO JOSE ASSMANN
Cargo/Função: (6445) AGENTE DE ADM. FAZEND LEI 9049/2008
Quinquênio de Referência: 18/01/2015 Ate 17/01/2020
A Partir de: 07/06/2021 Até06/07/2021

Processo N.: 186065/2021
Nome: (8660/1) JAIR GOMES DE SOUZA
Cargo/Função: (11308) AGENTE DE TRIBUTOS EST/LC363
Quinquênio de Referência: 24/11/2012 Ate 23/11/2017
A Partir de: 01/06/2021 Até30/06/2021

Processo N.: 186065/2021
Nome: (16924/1) JOSE DIAS COUTINHO FILHO
Cargo/Função: (11308) AGENTE DE TRIBUTOS EST/LC363
Quinquênio de Referência: 21/02/1994 Ate 20/02/1999
A Partir de: 01/06/2021 Até30/06/2021

Processo N.: 186065/2021
Nome: (21178/1) JOSE MONTEIRO DA COSTA FILHO
Cargo/Função: (11308) AGENTE DE TRIBUTOS EST/LC363
Quinquênio de Referência: 06/05/2010 Ate 05/05/2015
A Partir de: 01/06/2021 Até30/06/2021

Processo N.: 186065/2021
Nome: (124567/2) KEIITI TAKADA
Cargo/Função: (11306) FISCAL DE TRIBUTOS EST/LC363
Quinquênio de Referência: 05/06/2006 Ate 04/06/2011
A Partir de: 07/06/2021 Até06/07/2021

Processo N.: 183337/2021
Nome: (48846/1) MIRIA TERESINHA SCHUTZ
Cargo/Função: (6445) AGENTE DE ADM. FAZEND LEI 9049/2008
Quinquênio de Referência: 18/04/2009 Ate 17/04/2014
A Partir de: 17/05/2021 Até15/06/2021

PUBLICADA, REGISTRADA, CUMpra-SE.
Cuiabá-MT, 19 de Maio de 2021.
Kleber Geraldino Ramos dos Santos
Secretário Adjunto de Administração Fazendaria

BOLETIM DE PESSOAL/SEFAZ/00307/2021 DE:
20/05/2021

O Secretário Adjunto de Administração Fazendaria no uso de suas atribuições que lhes são conferidas por lei,

Resolve: RETIFICAR
Evento: LICENÇA PREMIO - CONCESSÃO

Processo N.: 195431
Nome: (24844/1) JOYCE APARECIDA PEREIRA DA SILVA WAGENBLAST
Quinquênio: 19/02/2007 Até 18/02/2012
Qtde Dias: 90

Processo N.: 195431/2021
Nome: (24844/1) JOYCE APARECIDA PEREIRA DA SILVA WAGENBLAST
Quinquênio: 19/02/2002 Até 18/02/2007
Qtde Dias: 90

PUBLICADA, REGISTRADA, CUMpra-SE.
Cuiabá-MT, 19 de Maio de 2021.
Kleber Geraldino Ramos dos Santos
Secretário Adjunto de Administração Fazendaria

SEMA
SECRETARIA DE ESTADO DE MEIO AMBIENTE

PORTARIA/SEMA/00033/2021 DE:
20/05/2021

O Secretária de Estado de Meio Ambiente no uso de suas atribuições que lhes são conferidas por lei,

Resolve: DESIGNAR
Evento: DESIGNAÇÃO EM SUBSTITUIÇÃO CARGO EM COMISSÃO/FUNÇÃO

Processo N.: 183260/2021
Nome: (228913/1) JONATHAS EIDE FUJII
A Partir de: 31/05/2021 Até14/06/2021
Cargo/Função: (11606) DGA-6 SERVIDOR
Substituído: (86155/3) ALESSANDRA MOREIRA ITACARAMBY
Un. Adm: (178713) UNID. SETORIAL DE CONTROLE INTERNO

Processo N.: 105046/2021
Nome: (62319/2) MARIA CRISTINA DA SILVA RAMOS
A Partir de: 05/03/2021 Até20/03/2021
Cargo/Função: (11584) DGA-4 SERVIDOR
Substituído: (79816/1) VALMI SIMAO DE LIMA
Un. Adm: (147044) SUPERINT.INFRAESTRUT, MINER, INDUST. E SERVICOS

Processo N.: 105046/2021
Nome: (79816/1) VALMI SIMAO DE LIMA
A Partir de: 05/03/2021 Até20/03/2021
Cargo/Função: (11568) DGA-2 SERVIDOR
Substituído: (79807/1) LILLIAN FERREIRA DOS SANTOS

Un. Adm: (189375) GAB. SEC. ADJ. DE LICENC. AMB. E RECURSOS HIDRICOS

PUBLICADA, REGISTRADA, CUMpra-SE.
Cuiabá-MT, 19 de Maio de 2021.
Mauren Lazzaretti
Secretária de Estado de Meio Ambiente

O Secretária de Estado de Meio Ambiente no uso de suas atribuições que lhes são conferidas por lei,

Resolve: PRORROGAR
Objeto: CONTRATAÇÃO TEMPORARIA POR MOTIVO DE URGÊNCIA

CONTRATO/SEMA/00027/2021 DE: 20/05/2021
Processo N°: 524662/2019
Contratado: (299089/1) ROMULO STENIO BILLIERI
CPF: 825.350.780-15
Cargo/Função: (11382) ANALISTA DE MEIO AMBIENTE L 10083/2014
Un. Adm: (178829) COORD. DE TECNOLOGIA DA INFORMACAO
Até: 18/05/2022

PUBLICADA, REGISTRADA, CUMpra-SE.
Cuiabá-MT, 19 de Maio de 2021.
Mauren Lazzaretti
Secretária de Estado de Meio Ambiente

BOLETIM DE PESSOAL/SEMA/00158/2021 DE:
20/05/2021

O Secretária de Estado de Meio Ambiente no uso de suas atribuições que lhes são conferidas por lei,

Resolve: REMOVER
Evento: REMOCAO

Processo N.: 194389/2021
Nome: (32664/2) EDSON BOSCO DE ALMEIDA
Cargo/Função: (11382) ANALISTA DE MEIO AMBIENTE L 10083/2014
Para Un. Adm: (178705) UNID. DE PROGRAMAS E PROJETOS ESTRATEGICOS
A Partir de: 13/05/2021

PUBLICADA, REGISTRADA, CUMpra-SE.
Cuiabá-MT, 19 de Maio de 2021.
Mauren Lazzaretti
Secretária de Estado de Meio Ambiente

BOLETIM DE PESSOAL/SEMA/00159/2021 DE:
20/05/2021

O Secretária de Estado de Meio Ambiente no uso de suas atribuições que lhes são conferidas por lei,

Resolve: DEFERIR
Evento: LICENÇA PREMIO - GOZO

Processo N.: 487812/2020
Nome: (80416/1) JOAO JOSE WERNER
Cargo/Função: (11403) TECNICO DE MEIO AMBIENTE L 10083/2014
Quinquênio de Referência: 16/11/2014 Ate 15/11/2019
A Partir de: 03/05/2021 Até01/06/2021

PUBLICADA, REGISTRADA, CUMpra-SE.
Cuiabá-MT, 19 de Maio de 2021.
Mauren Lazzaretti
Secretária de Estado de Meio Ambiente

SESP
SECRETARIA DE ESTADO DE SEGURANÇA PÚBLICA

PORTARIA/SESP/00123/2021 DE:
20/05/2021

O Secretário de Estado de Segurança Publica no uso de suas atribuições que lhes são conferidas por lei,

Resolve: DESIGNAR
Evento: Designação de Função/Função de Confiança

Processo N.:
Nome: (115300/1) ADAO ELIAS JUNIOR
Cargo/Função: (11665) FUNÇÃO DGA 10 LC/266 SERVIDOR - LIDER DE EQUIPE
Un. Adm: (212040) DIR DO CENTRO DE RESS IND AHMENON LEMOS DANTAS
A Partir de: 01/06/2021 Até

Processo N.:
Nome: (233402/1) GONCALO RODRIGUES NOGUEIRA
Cargo/Função: (11665) FUNÇÃO DGA 10 LC/266 SERVIDOR - LIDER DE EQUIPE
Un. Adm: (212040) DIR DO CENTRO DE RESS IND AHMENON LEMOS DANTAS
A Partir de: 13/05/2021 Até

PUBLICADA, REGISTRADA, CUMpra-SE.
Cuiabá-MT, 19 de Maio de 2021.
Alexandre Bustamante dos Santos
Secretário de Estado de Segurança Publica

PORTARIA/SESP/00124/2021
20/05/2021

DE:

O Secretário de Estado de Segurança Pública no uso de suas atribuições que lhes são conferidas por lei,

Resolve: DISPENSAR

Evento: Designação de Função/Função de Confiança

Processo N.:

Nome: (65710/10) MARLENE DE SOUZA
Cargo/Função: (11665) FUNÇÃO DGA 10 LC/266 SERVIDOR
Un. Adm: (212040) DIR DO CENTRO DE RESS IND AHMENON LEMOS DANTAS
A Partir de: 12/05/2021

PUBLICADA, REGISTRADA, CUMPRE-SE.
Cuiabá-MT, 19 de Maio de 2021.
Alexandre Bustamante dos Santos
Secretário de Estado de Segurança Pública

PORTARIA/SESP/00125/2021
20/05/2021

DE:

O Secretário de Estado de Segurança Pública no uso de suas atribuições que lhes são conferidas por lei,

Resolve: DESIGNAR

Evento: DESIGNAÇÃO EM SUBSTITUIÇÃO CARGO EM COMISSÃO/FUNÇÃO

Processo N.:

Nome: (114758/2) EDUARDO REIS DE ARRUDA LATORRACA
A Partir de: 17/11/2020 Até 04/12/2020
Cargo/Função: (11584) DGA-4 SERVIDOR
Substituído: (114885/1) KATUCHA FERREIRA DE ARRUDA
Un. Adm: (203955) UNID. SET. DE CORR. SIST. PENITENCIARIO

PUBLICADA, REGISTRADA, CUMPRE-SE.
Cuiabá-MT, 19 de Maio de 2021.
Alexandre Bustamante dos Santos
Secretário de Estado de Segurança Pública

BOLETIM DE PESSOAL/NOVA CHANCE/00031/2021
20/05/2021

DE:

O Presidente da Fundação Nova Chance no uso de suas atribuições que lhes são conferidas por lei,

Resolve: RETIFICAR

Evento: LICENÇA PREMIO - GOZO

Processo N.:

Nome: (233556/1) ROBSON DE MORAES SERRADILHA
Cargo/Função: (10280) PROF.NIV.SUP.SIST.PENITENCIARIO
Quinquênio de Referência: 18/05/2011 Ate 17/05/2016
A Partir de: 18/05/2021 Até 16/06/2021

PUBLICADA, REGISTRADA, CUMPRE-SE.
Cuiabá-MT, 19 de Maio de 2021.
Dinalva Oriede da Silva Souza
Presidente da Fundação Nova Chance

BOLETIM DE PESSOAL/SESP/00628/2021
20/05/2021

DE:

O Secretário de Estado de Segurança Pública no uso de suas atribuições que lhes são conferidas por lei,

Resolve: REMOVER

Evento: REMOÇÃO

Processo N.: PROTOCOLO 187491/2021

Nome: (236917/1) CLAYTON DOS SANTOS RODRIGUES
Cargo/Função: (10290) AGENTE SISTEMA PENITENC LC 423
Para Un. Adm: (211850) GERENCIA DO GRUPO DE INTERVENÇÃO RAPIDA
A Partir de: 14/05/2021

Processo N.: PROTOCOLO 186509/2021

Nome: (248086/1) GILBERTO DE ALMEIDA SALES
Cargo/Função: (10290) AGENTE SISTEMA PENITENC LC 423
Para Un. Adm: (211850) GERENCIA DO GRUPO DE INTERVENÇÃO RAPIDA
A Partir de: 20/05/2021

Processo N.: Ofício 1651/2021 - PGE

Nome: (218820/2) IVANIR CARVALHO NETO
Cargo/Função: (10290) AGENTE SISTEMA PENITENC LC 423
Para Un. Adm: (190314) DIR. DO CENTRO DE DETEN. PROV. DE PONTES E

LACERDA

A Partir de: 18/05/2021

Processo N.: PROTOCOLO 187491/2021

Nome: (233384/1) NELSON LEITE DA SILVA
Cargo/Função: (10290) AGENTE SISTEMA PENITENC LC 423
Para Un. Adm: (211850) GERENCIA DO GRUPO DE INTERVENÇÃO RAPIDA
A Partir de: 17/05/2021

Processo N.: PROTOCOLO 169826/2021

Nome: (251028/1) TEOFILLO JOAO BATISTA DA SILVA
Cargo/Função: (10290) AGENTE SISTEMA PENITENC LC 423
Para Un. Adm: (162612) DIR.DE CADEIA PUBLICA DE CACERES
A Partir de: 18/05/2021

Processo N.: PROTOCOLO 186469/2021

Nome: (114073/1) TEREZA AUGUSTA DE REZENDE DAVID
Cargo/Função: (6027) ANALISTA DESENV ECON SOCIAL L 10050
Para Un. Adm: (204226) COORD. DE ENSINO E APERF. DO SERV.

PENITENCIARIO

A Partir de: 17/05/2021

Processo N.: CI 0295/2021

Nome: (232523/1) VALDESON BENEDITO DE SOUZA
Cargo/Função: (10290) AGENTE SISTEMA PENITENC LC 423
Para Un. Adm: (204250) GER. DE SERV. DE OPER. ESPECIALIZADAS
A Partir de: 27/05/2021

Processo N.: CI 603/2021

Nome: (232109/1) VALMIRO ROCHA AMARAES
Cargo/Função: (10290) AGENTE SISTEMA PENITENC LC 423
Para Un. Adm: (212059) SUBD DO CENTRO DE RESS IND AHMENON LEMOS

DANTAS

A Partir de: 22/05/2021

PUBLICADA, REGISTRADA, CUMPRE-SE.
Cuiabá-MT, 19 de Maio de 2021.
Alexandre Bustamante dos Santos
Secretário de Estado de Segurança Pública

BOLETIM DE PESSOAL/SESP/00629/2021
20/05/2021

DE:

O Secretário de Estado de Segurança Pública no uso de suas atribuições que lhes são conferidas por lei,

Resolve: CONCEDER

Evento: ADICIONAL NOTURNO

Processo N.: ABR

Nome: (303642/1) ADEMAR INACIO VIEIRA JUNIOR
Cargo/Função: (9249) AGENTE DE SEGURANÇA SOCIOEDUCATIVO
Un. Adm: (211796) NUCLEO DA ESCOLA ESTADUAL DE SOCIOEDUCAÇÃO
A Partir de: 01/04/2021 Até 01/04/2021

Processo N.: ABR

Nome: (233208/1) AGNALDO ROSA DOS SANTOS
Cargo/Função: (9249) AGENTE DE SEGURANÇA SOCIOEDUCATIVO
Un. Adm: (163147) GER. REG. CENT. DE ATEND. SOC. MASC

RONDONOPOLIS

A Partir de: 01/04/2021 Até 01/04/2021

Processo N.: ABR

Nome: (117813/1) ALBERTO JUNIOR DE ALMEIDA PORTELA
Cargo/Função: (10290) AGENTE SISTEMA PENITENC LC 423
Un. Adm: (162388) SUBDIR. DO CENTRO DE RESSOCIALIZAÇÃO DE CUIABA
A Partir de: 02/04/2021 Até 02/04/2021

Processo N.: ABR

Nome: (303549/1) ALESSANDRO DE FREITAS
Cargo/Função: (9249) AGENTE DE SEGURANÇA SOCIOEDUCATIVO
Un. Adm: (211796) NUCLEO DA ESCOLA ESTADUAL DE SOCIOEDUCAÇÃO
A Partir de: 01/04/2021 Até 01/04/2021

Processo N.: ABR

Nome: (233736/1) ALEXANDRO PAIVA DE SOUZA FERREIRA
Cargo/Função: (10290) AGENTE SISTEMA PENITENC LC 423
Un. Adm: (163090) DIR.DE CADEIA PUBLICA DE SAO JOSE DO RIO CLARO
A Partir de: 01/04/2021 Até 01/04/2021

Processo N.: ABR

Nome: (233171/1) AMANDA DE ARRUDA MELO
Cargo/Função: (9249) AGENTE DE SEGURANÇA SOCIOEDUCATIVO
Un. Adm: (163147) GER. REG. CENT. DE ATEND. SOC. MASC

RONDONOPOLIS

A Partir de: 01/04/2021 Até 01/04/2021

Processo N.: ABR

Nome: (303544/1) ANDERSON DIAS GENTIL
Cargo/Função: (9249) AGENTE DE SEGURANÇA SOCIOEDUCATIVO
Un. Adm: (211796) NUCLEO DA ESCOLA ESTADUAL DE SOCIOEDUCAÇÃO
A Partir de: 01/04/2021 Até 01/04/2021

Processo N.: ABR

Nome: (249152/1) AURELINO ALVES DUARTE NETO
Cargo/Função: (10290) AGENTE SISTEMA PENITENC LC 423
Un. Adm: (162663) DIR.DE CADEIA PUBLICA DE BARRA DO GARCAS
A Partir de: 01/04/2021 Até 01/04/2021

Processo N.: ABR

Nome: (117310/1) BRUNO CESAR PINTO PEREIRA
Cargo/Função: (10290) AGENTE SISTEMA PENITENC LC 423
Un. Adm: (190209) SUBDIR. DA PENITENCIARIA CENTRAL DO ESTADO
A Partir de: 01/04/2021 Até 01/04/2021

Processo N.: ABR

Nome: (220571/2) CARLITO DOURADO DE OLIVEIRA
Cargo/Função: (9249) AGENTE DE SEGURANÇA SOCIOEDUCATIVO
Un. Adm: (163147) GER. REG. CENT. DE ATEND. SOC. MASC

RONDONOPOLIS

A Partir de: 01/04/2021 Até 01/04/2021

Processo N.: ABR

Nome: (303656/1) CHRIS WANDERSON CARLIS DA MATA
Cargo/Função: (9249) AGENTE DE SEGURANÇA SOCIOEDUCATIVO
Un. Adm: (211796) NUCLEO DA ESCOLA ESTADUAL DE SOCIOEDUCAÇÃO
A Partir de: 01/04/2021 Até 01/04/2021

Processo N.: ABR

Nome: (232174/1) CLAUDIO ALBERTO DE SOUZA MENDES
Cargo/Função: (9249) AGENTE DE SEGURANÇA SOCIOEDUCATIVO

Un. Adm: (163147) GER. REG. CENT. DE ATEND. SOC. MASC

RONDONOPOLIS

A Partir de: 01/04/2021 Até 01/04/2021

Processo N.: ABR

Nome: (232201/1) CRISTIANE MELO OLIVEIRA

Cargo/Função: (9249) AGENTE DE SEGURANÇA SOCIOEDUCATIVO

Un. Adm: (163147) GER. REG. CENT. DE ATEND. SOC. MASC

RONDONOPOLIS

A Partir de: 01/04/2021 Até 01/04/2021

Processo N.: ABR

Nome: (249137/1) DAEUNI ALVES TEIXEIRA SILVA

Cargo/Função: (10290) AGENTE SISTEMA PENITENC LC 423

Un. Adm: (162663) DIR.DE CADEIA PUBLICA DE BARRA DO GARCAS

A Partir de: 01/04/2021 Até 01/04/2021

Processo N.: ABR

Nome: (233175/1) DAIANE DE SOUZA OLIVEIRA

Cargo/Função: (9249) AGENTE DE SEGURANÇA SOCIOEDUCATIVO

Un. Adm: (163147) GER. REG. CENT. DE ATEND. SOC. MASC

RONDONOPOLIS

A Partir de: 01/04/2021 Até 01/04/2021

Processo N.: ABR

Nome: (303655/1) DENNER AGMAR FERREIRA DA SILVA

Cargo/Função: (9249) AGENTE DE SEGURANÇA SOCIOEDUCATIVO

Un. Adm: (211796) NUCLEO DA ESCOLA ESTADUAL DE SOCIOEDUCAÇÃO

A Partir de: 01/04/2021 Até 01/04/2021

Processo N.: ABR

Nome: (303652/1) DIEGO ARAO DOS SANTOS

Cargo/Função: (9249) AGENTE DE SEGURANÇA SOCIOEDUCATIVO

Un. Adm: (211796) NUCLEO DA ESCOLA ESTADUAL DE SOCIOEDUCAÇÃO

A Partir de: 01/04/2021 Até 01/04/2021

Processo N.: ABR

Nome: (78842/3) DIVINO DOS SANTOS

Cargo/Função: (9249) AGENTE DE SEGURANÇA SOCIOEDUCATIVO

Un. Adm: (211796) NUCLEO DA ESCOLA ESTADUAL DE SOCIOEDUCAÇÃO

A Partir de: 01/04/2021 Até 01/04/2021

Processo N.: ABR

Nome: (233150/1) DIVONE DA SILVA SOUZA

Cargo/Função: (9249) AGENTE DE SEGURANÇA SOCIOEDUCATIVO

Un. Adm: (163147) GER. REG. CENT. DE ATEND. SOC. MASC

RONDONOPOLIS

A Partir de: 01/04/2021 Até 01/04/2021

Processo N.: ABR

Nome: (303636/1) DOUGLAS ESTEVES SOUZA

Cargo/Função: (9249) AGENTE DE SEGURANÇA SOCIOEDUCATIVO

Un. Adm: (211796) NUCLEO DA ESCOLA ESTADUAL DE SOCIOEDUCAÇÃO

A Partir de: 01/04/2021 Até 01/04/2021

Processo N.: ABR

Nome: (303613/1) EDEMILSON JHONATAN DE BRITO

Cargo/Função: (9249) AGENTE DE SEGURANÇA SOCIOEDUCATIVO

Un. Adm: (211796) NUCLEO DA ESCOLA ESTADUAL DE SOCIOEDUCAÇÃO

A Partir de: 01/04/2021 Até 01/04/2021

Processo N.: ABR

Nome: (233307/1) EDIR EVANGELISTA DE CARVALHO

Cargo/Função: (9249) AGENTE DE SEGURANÇA SOCIOEDUCATIVO

Un. Adm: (163147) GER. REG. CENT. DE ATEND. SOC. MASC

RONDONOPOLIS

A Partir de: 01/04/2021 Até 01/04/2021

Processo N.: ABR

Nome: (232111/1) EDIVALDO VICENTE DE OLIVEIRA

Cargo/Função: (9249) AGENTE DE SEGURANÇA SOCIOEDUCATIVO

Un. Adm: (163147) GER. REG. CENT. DE ATEND. SOC. MASC

RONDONOPOLIS

A Partir de: 01/04/2021 Até 01/04/2021

Processo N.: ABR

Nome: (233186/1) ERIKA CRISTIANE DO NASCIMENTO MONTEIRO

Cargo/Função: (9249) AGENTE DE SEGURANÇA SOCIOEDUCATIVO

Un. Adm: (163147) GER. REG. CENT. DE ATEND. SOC. MASC

RONDONOPOLIS

A Partir de: 17/04/2021 Até 17/04/2021

Processo N.: ABR

Nome: (117350/1) ERISSON DE OLIVEIRA SANTOS

Cargo/Função: (10290) AGENTE SISTEMA PENITENC LC 423

Un. Adm: (162663) DIR.DE CADEIA PUBLICA DE BARRA DO GARCAS

A Partir de: 01/04/2021 Até 01/04/2021

Processo N.: ABR

Nome: (251162/1) ITALO BRUNO BRITO DE ARRUDA

Cargo/Função: (10290) AGENTE SISTEMA PENITENC LC 423

Un. Adm: (212059) SUBD DO CENTRO DE RESS IND AHMENON LEMOS DANTAS

A Partir de: 01/04/2021 Até 01/04/2021

Processo N.: ABR

Nome: (217592/2) JOSE LOPES DE ARAUJO FILHO

Cargo/Função: (10290) AGENTE SISTEMA PENITENC LC 423

Un. Adm: (162795) DIR.DE CADEIA PUBLICA DE PRIMAVERA DO LESTE

A Partir de: 05/04/2021 Até 05/04/2021

Processo N.: ABR

Nome: (233908/1) LUCAS PAES FERREIRA

Cargo/Função: (10290) AGENTE SISTEMA PENITENC LC 423

Un. Adm: (193941) DIR. DO CENTRO DE RESSOCIALIZACAO DE VARZEA

GRANDE

A Partir de: 01/04/2021 Até 01/04/2021

Processo N.: ABR

Nome: (233446/1) LUCIA RAMOS PESSOA DE SOUSA

Cargo/Função: (10290) AGENTE SISTEMA PENITENC LC 423

Un. Adm: (162663) DIR.DE CADEIA PUBLICA DE BARRA DO GARCAS

A Partir de: 01/04/2021 Até 01/04/2021

Processo N.: ABR

Nome: (124869/1) LUCY REGIA RODRIGUES DE SOUSA

Cargo/Função: (10290) AGENTE SISTEMA PENITENC LC 423

Un. Adm: (162663) DIR.DE CADEIA PUBLICA DE BARRA DO GARCAS

A Partir de: 01/04/2021 Até 01/04/2021

Processo N.: ABR

Nome: (117435/1) LUZINETE APARECIDA DA SILVA

Cargo/Função: (10290) AGENTE SISTEMA PENITENC LC 423

Un. Adm: (193941) DIR. DO CENTRO DE RESSOCIALIZACAO DE VARZEA

GRANDE

A Partir de: 01/04/2021 Até 01/04/2021

Processo N.: ABR

Nome: (290983/1) MAICO DIEGO MENDES DOS SANTOS DRUM

Cargo/Função: (10290) AGENTE SISTEMA PENITENC LC 423

Un. Adm: (162850) DIR.DE CADEIA PUBLICA DE VILA RICA

A Partir de: 01/04/2021 Até 01/04/2021

Processo N.: ABR

Nome: (229440/27) MARCOS BENIGNO MONTEIRO DE CAMARGO

Cargo/Função: (10290) AGENTE SISTEMA PENITENC LC 423

Un. Adm: (190209) SUBDIR. DA PENITENCIARIA CENTRAL DO ESTADO

A Partir de: 01/04/2021 Até 01/04/2021

Processo N.: ABR

Nome: (251236/1) MARCOS FRANCISCO DA SILVA

Cargo/Função: (10290) AGENTE SISTEMA PENITENC LC 423

Un. Adm: (193941) DIR. DO CENTRO DE RESSOCIALIZACAO DE VARZEA

GRANDE

A Partir de: 01/04/2021 Até 01/04/2021

Processo N.: ABR

Nome: (233893/1) MARKSANDRO PEREIRA BARBOSA

Cargo/Função: (10290) AGENTE SISTEMA PENITENC LC 423

Un. Adm: (162663) DIR.DE CADEIA PUBLICA DE BARRA DO GARCAS

A Partir de: 01/04/2021 Até 01/04/2021

Processo N.: ABR

Nome: (233276/1) MICHELA FERNANDA HAAB

Cargo/Função: (10290) AGENTE SISTEMA PENITENC LC 423

Un. Adm: (162663) DIR.DE CADEIA PUBLICA DE BARRA DO GARCAS

A Partir de: 03/04/2021 Até 03/04/2021

Processo N.: ABR

Nome: (233095/1) MISLENE OLIVEIRA ALENCAR

Cargo/Função: (10290) AGENTE SISTEMA PENITENC LC 423

Un. Adm: (190209) SUBDIR. DA PENITENCIARIA CENTRAL DO ESTADO

A Partir de: 14/04/2021 Até 14/04/2021

Processo N.: ABR

Nome: (233969/1) MOCULIN DA COSTA WOLKER

Cargo/Função: (10290) AGENTE SISTEMA PENITENC LC 423

Un. Adm: (193941) DIR. DO CENTRO DE RESSOCIALIZACAO DE VARZEA

GRANDE

A Partir de: 01/04/2021 Até 01/04/2021

Processo N.: ABR

Nome: (49192/3) NEEMIAS CAMPOS DA CUNHA

Cargo/Função: (10290) AGENTE SISTEMA PENITENC LC 423

Un. Adm: (193941) DIR. DO CENTRO DE RESSOCIALIZACAO DE VARZEA

GRANDE

A Partir de: 01/04/2021 Até 01/04/2021

Processo N.: ABR

Nome: (251237/1) NEIDE DE CARVALHO SILVA

Cargo/Função: (10290) AGENTE SISTEMA PENITENC LC 423

Un. Adm: (193941) DIR. DO CENTRO DE RESSOCIALIZACAO DE VARZEA

GRANDE

A Partir de: 02/04/2021 Até 02/04/2021

Processo N.: ABR

Nome: (116894/1) NEIDE NAYARA NASCIMENTO DAS NEVES CAVALCANTE

Cargo/Função: (10290) AGENTE SISTEMA PENITENC LC 423

Un. Adm: (162663) DIR.DE CADEIA PUBLICA DE BARRA DO GARCAS

A Partir de: 01/04/2021 Até 01/04/2021

Processo N.: ABR

Nome: (125257/1) OEZIMAR BATISTA DA SILVA

Cargo/Função: (10290) AGENTE SISTEMA PENITENC LC 423

Un. Adm: (162663) DIR.DE CADEIA PUBLICA DE BARRA DO GARCAS

A Partir de: 01/04/2021 Até 01/04/2021

Processo N.: ABR

Nome: (118012/1) PAULO RODRIGUES DOS SANTOS

Cargo/Função: (10290) AGENTE SISTEMA PENITENC LC 423

Un. Adm: (193941) DIR. DO CENTRO DE RESSOCIALIZACAO DE VARZEA

GRANDE

A Partir de: 01/04/2021 Até 01/04/2021

Processo N.: ABR

Nome: (290963/1) RAFAEL SANTI SILVANO
 Cargo/Função: (10290) AGENTE SISTEMA PENITENC LC 423
 Un. Adm: (193941) DIR. DO CENTRO DE RESSOCIALIZAÇÃO DE VARZEA

GRANDE

A Partir de: 01/04/2021 Até 01/04/2021

PUBLICADA, REGISTRADA, CUMpra-SE.
 Cuiabá-MT, 19 de Maio de 2021.
 Alexandre Bustamante dos Santos
 Secretário de Estado de Segurança Pública

BOLETIM DE PESSOAL/SESP/00630/2021

DE:

20/05/2021

O Secretário de Estado de Segurança Pública no uso de suas atribuições que lhes são conferidas por lei,

Resolve: DEFERIR

Evento: LICENÇA PARA TRATAMENTO DE SAÚDE

Processo N.:

Nome: (257573/1) ADELI ARLETE LENZ
 Cargo/Função: (10280) PROF.NIV.SUP.SIST.PENITENCIARIO
 Un. Adm: (162566) DIR. DA PENITENCIARIA DE AGUA BOA
 A Partir de: 26/04/2021 Até19/05/2021

Processo N.:

Nome: (233967/1) AELSON DE MIRANDA
 Cargo/Função: (10290) AGENTE SISTEMA PENITENC LC 423
 Un. Adm: (162612) DIR.DE CADEIA PUBLICA DE CACERES
 A Partir de: 07/05/2021 Até05/06/2021

Processo N.:

Nome: (236862/1) CRISTHIANE GRACIELI FERNANDES DA COSTA
 Cargo/Função: (10280) PROF.NIV.SUP.SIST.PENITENCIARIO
 Un. Adm: (172065) UNID.ESPEC.CONTROLE MOVIMENTAÇÃO PESSOAL
 A Partir de: 05/04/2021 Até03/06/2021

Processo N.:

Nome: (233391/1) JOAO BATISTA DAS NEVES
 Cargo/Função: (10290) AGENTE SISTEMA PENITENC LC 423
 Un. Adm: (162833) DIR.DE CADEIA PUBLICA DE SORRISO
 A Partir de: 12/05/2021 Até07/11/2021

Processo N.:

Nome: (138935/1) JOEL CORREA FERRAZ
 Cargo/Função: (10290) AGENTE SISTEMA PENITENC LC 423
 Un. Adm: (204420) COORD. DE MONIT. ELETRONICO DE PESSOAS
 A Partir de: 09/05/2021 Até12/05/2021

Processo N.:

Nome: (232276/1) MARLEIDE SILVA PAIVA
 Cargo/Função: (9249) AGENTE DE SEGURANÇA SOCIOEDUCATIVO
 Un. Adm: (190640) GER. REG. DO CENTRO ATEND. SOCIOED. FEM. DE CUIABA

A Partir de: 19/02/2021 Até23/02/2021

Processo N.:

Nome: (89359/3) MARLENE ANUNCIATO DO NASCIMENTO
 Cargo/Função: (10290) AGENTE SISTEMA PENITENC LC 423
 Un. Adm: (204471) GER. DE PROCESSOS E SERVIÇOS
 A Partir de: 31/03/2021 Até09/05/2021

Processo N.:

Nome: (115297/1) SILVANA MARIA PEREIRA
 Cargo/Função: (10290) AGENTE SISTEMA PENITENC LC 423
 Un. Adm: (162426) SUBDIR.DA PENITENC. FEM. ANA MARIA DO COUTO MAY
 A Partir de: 13/05/2021 Até20/05/2021

Processo N.:

Nome: (143402/2) TEREZINHA DE LURDES PIRES
 Cargo/Função: (10282) ASSIST.SIST.PENITENCIARIO
 Un. Adm: (162426) SUBDIR.DA PENITENC. FEM. ANA MARIA DO COUTO MAY
 A Partir de: 17/04/2021 Até15/06/2021

PUBLICADA, REGISTRADA, CUMpra-SE.
 Cuiabá-MT, 19 de Maio de 2021.
 Alexandre Bustamante dos Santos
 Secretário de Estado de Segurança Pública

BOLETIM DE PESSOAL/SESP/00631/2021

DE:

20/05/2021

O Secretário de Estado de Segurança Pública no uso de suas atribuições que lhes são conferidas por lei,

Resolve: RETIFICAR

Evento: LICENÇA PARA TRATAMENTO DE SAÚDE

Processo N.:

Nome: (202365/1) CELIA REGINA PEDROSO
 Cargo/Função: (10290) AGENTE SISTEMA PENITENC LC 423
 Un. Adm: (190209) SUBDIR. DA PENITENCIARIA CENTRAL DO ESTADO
 A Partir de: 23/04/2021 Até29/04/2021

Processo N.:

Nome: (248556/1) MARIA ROSILENE LUIZ BRANDAO
 Cargo/Função: (10290) AGENTE SISTEMA PENITENC LC 423
 Un. Adm: (162574) SUBDIR. DA PENITENCIARIA DE AGUA BOA
 A Partir de: 25/03/2021 Até05/04/2021

PUBLICADA, REGISTRADA, CUMpra-SE.
 Cuiabá-MT, 19 de Maio de 2021.
 Alexandre Bustamante dos Santos
 Secretário de Estado de Segurança Pública

BOLETIM DE PESSOAL/SESP/00632/2021

DE:

20/05/2021

O Secretário de Estado de Segurança Pública no uso de suas atribuições que lhes são conferidas por lei,

Resolve: DEFERIR

Evento: LICENÇA PARA TRATAMENTO DE SAÚDE EM PESSOA DA FAMÍLIA

Processo N.:

Nome: (250173/1) KARLA FERREIRA DE SOUZA
 Cargo/Função: (9202) ASSIST. DO SISTEMA SOCIOEDUCATIVO
 Un. Adm: (180300) GER. DE EXECUÇÃO FINANCEIRA
 A Partir de: 07/12/2020 Até21/12/2020

Processo N.:

Nome: (115343/1) MAYALU NEPONUCENO DE OLIVEIRA GALLIO
 Cargo/Função: (10290) AGENTE SISTEMA PENITENC LC 423
 Un. Adm: (162655) DIR.DE CADEIA PUBLICA DE BARRA DO BUGRES
 A Partir de: 15/04/2021 Até14/05/2021

PUBLICADA, REGISTRADA, CUMpra-SE.
 Cuiabá-MT, 19 de Maio de 2021.
 Alexandre Bustamante dos Santos
 Secretário de Estado de Segurança Pública

BOLETIM DE PESSOAL/SESP/00633/2021

DE:

20/05/2021

O Secretário de Estado de Segurança Pública no uso de suas atribuições que lhes são conferidas por lei,

Resolve: DEFERIR

Evento: LICENÇA A GESTANTE

Processo N.:

Nome: (290975/1) INGRITTY MARCONDES DA COSTA ARAUJO
 Cargo/Função: (10290) AGENTE SISTEMA PENITENC LC 423
 Un. Adm: (162426) SUBDIR.DA PENITENC. FEM. ANA MARIA DO COUTO MAY
 A Partir de: 29/04/2021 Até25/10/2021

PUBLICADA, REGISTRADA, CUMpra-SE.
 Cuiabá-MT, 19 de Maio de 2021.
 Alexandre Bustamante dos Santos
 Secretário de Estado de Segurança Pública

BOLETIM DE PESSOAL/SESP/00634/2021

DE:

20/05/2021

O Secretário de Estado de Segurança Pública no uso de suas atribuições que lhes são conferidas por lei,

Resolve: DEFERIR

Evento: LICENÇA PREMIO - GOZO

Processo N.:

Nome: (123466/3) ADEMIR CAMPOS AMBROZIO
 Cargo/Função: (10290) AGENTE SISTEMA PENITENC LC 423
 Quinquênio de Referência: 15/09/2014 Ate 14/09/2019
 A Partir de: 01/06/2021 Até30/06/2021

Processo N.:

Nome: (85444/1) ADILSON GONCALO DA COSTA
 Cargo/Função: (10290) AGENTE SISTEMA PENITENC LC 423
 Quinquênio de Referência: 08/02/2010 Ate 07/02/2015
 A Partir de: 01/09/2021 Até30/09/2021

Processo N.:

Nome: (220314/3) ALCOIRES SIQUEIRA PEREIRA
 Cargo/Função: (10290) AGENTE SISTEMA PENITENC LC 423
 Quinquênio de Referência: 13/06/2011 Ate 12/06/2016
 A Partir de: 01/06/2021 Até30/06/2021

Processo N.:

Nome: (114877/1) DEBORA GOMES LEANHOS
 Cargo/Função: (10290) AGENTE SISTEMA PENITENC LC 423
 Quinquênio de Referência: 24/05/2014 Ate 23/05/2019
 A Partir de: 05/07/2021 Até03/08/2021

Processo N.:

Nome: (71720/3) EDMAR FRANCISCO DE OLIVEIRA
 Cargo/Função: (10282) ASSIST.SIST.PENITENCIARIO
 Quinquênio de Referência: 29/11/2011 Ate 28/11/2016
 A Partir de: 01/06/2021 Até30/06/2021

Processo N.:

Nome: (133655/3) ENEVILTON DELUQUI
 Cargo/Função: (10290) AGENTE SISTEMA PENITENC LC 423
 Quinquênio de Referência: 02/07/2012 Ate 01/07/2017
 A Partir de: 01/08/2021 Até30/08/2021

Processo N.:

Nome: (118506/1) ERLAN AREVALO DE CAMARGO
 Cargo/Função: (10290) AGENTE SISTEMA PENITENC LC 423
 Quinquênio de Referência: 12/03/2010 Ate 11/03/2015
 A Partir de: 12/06/2021 Até11/07/2021

Processo N.:

Nome: (41133/4) GEORGE AUGUSTO DE ARRUDA SILVA
Cargo/Função: (10290) AGENTE SISTEMA PENITENC LC 423
Quinquênio de Referência: 15/02/2015 Ate 14/02/2020
A Partir de: 17/05/2021 Até15/06/2021

Processo N.:

Nome: (251926/1) IVETE MARIZE LUFT
Cargo/Função: (10290) AGENTE SISTEMA PENITENC LC 423
Quinquênio de Referência: 07/01/2014 Ate 06/01/2019
A Partir de: 02/11/2021 Até01/12/2021

Processo N.:

Nome: (68099/2) JACKELINE DIVINA DA SILVA NERI
Cargo/Função: (10290) AGENTE SISTEMA PENITENC LC 423
Quinquênio de Referência: 31/03/2010 Ate 30/03/2015
A Partir de: 14/06/2021 Até13/07/2021

Processo N.:

Nome: (233416/1) JOAO BATISTA DOS REIS
Cargo/Função: (10290) AGENTE SISTEMA PENITENC LC 423
Quinquênio de Referência: 10/05/2011 Ate 09/05/2016
A Partir de: 01/07/2021 Até30/07/2021

Processo N.:

Nome: (220863/2) JOHN KENNEDY NERI
Cargo/Função: (10290) AGENTE SISTEMA PENITENC LC 423
Quinquênio de Referência: 15/06/2011 Ate 14/06/2016
A Partir de: 14/06/2021 Até13/07/2021

Processo N.:

Nome: (102822/2) JULIO CEZAR PADILHA DE ASSIS
Cargo/Função: (10290) AGENTE SISTEMA PENITENC LC 423
Quinquênio de Referência: 01/04/2008 Ate 31/03/2013
A Partir de: 01/06/2021 Até30/06/2021

Processo N.:

Nome: (76180/2) LEILA MARIA DE MATOS CARDOSO
Cargo/Função: (10290) AGENTE SISTEMA PENITENC LC 423
Quinquênio de Referência: 26/11/2014 Ate 25/11/2019
A Partir de: 05/02/2022 Até06/03/2022

Processo N.:

Nome: (118199/2) LUIS FERNANDO VILALBA SILVA
Cargo/Função: (10280) PROF.NIV.SUP.SIST.PENITENCIARIO
Quinquênio de Referência: 25/03/2015 Ate 24/03/2020
A Partir de: 03/05/2021 Até01/06/2021

Processo N.:

Nome: (71850/6) LUIZ ANDRE RODRIGUES RONDON
Cargo/Função: (10290) AGENTE SISTEMA PENITENC LC 423
Quinquênio de Referência: 11/06/2010 Ate 10/06/2015
A Partir de: 03/06/2021 Até02/07/2021

Processo N.:

Nome: (256810/1) LUIZ CARLOS BENVENUTTI NARDES
Cargo/Função: (10280) PROF.NIV.SUP.SIST.PENITENCIARIO
Quinquênio de Referência: 25/06/2014 Ate 24/06/2019
A Partir de: 01/08/2021 Até30/08/2021

Processo N.:

Nome: (253500/1) MARIA TERESA CAMPOS CARVALHO CABRAL
Cargo/Função: (9202) ASSIST. DO SISTEMA SOCIOEDUCATIVO
Quinquênio de Referência: 17/02/2014 Ate 16/02/2019
A Partir de: 23/06/2021 Até22/07/2021

Processo N.:

Nome: (114752/1) MARTA ELIETE OVIEDO DE ASSUNCAO
Cargo/Função: (10290) AGENTE SISTEMA PENITENC LC 423
Quinquênio de Referência: 24/05/2014 Ate 23/05/2019
A Partir de: 06/06/2021 Até05/07/2021

Processo N.:

Nome: (114773/1) WALDICELE MARIA DE ARRUDA DUARTE
Cargo/Função: (10290) AGENTE SISTEMA PENITENC LC 423
Quinquênio de Referência: 24/05/2014 Ate 23/05/2019
A Partir de: 18/05/2021 Até16/06/2021

Processo N.:

Nome: (114773/1) WALDICELE MARIA DE ARRUDA DUARTE
Cargo/Função: (10290) AGENTE SISTEMA PENITENC LC 423
Quinquênio de Referência: 24/05/2014 Ate 23/05/2019
A Partir de: 17/06/2021 Até16/07/2021

Processo N.:

Nome: (120454/1) WILSON EGLESIER CASANTI
Cargo/Função: (10290) AGENTE SISTEMA PENITENC LC 423
Quinquênio de Referência: 01/02/2010 Ate 31/01/2015
A Partir de: 04/10/2021 Até02/11/2021

PUBLICADA, REGISTRADA, CUMpra-SE.
Cuiabá-MT, 19 de Maio de 2021.
Alexandre Bustamante dos Santos
Secretário de Estado de Segurança Publica

BOLETIM DE PESSOAL/SESP/00635/2021

DE:

20/05/2021

O Secretário de Estado de Segurança Publica no uso de suas atribuições que lhes são conferidas por lei,

Resolve: RETIFICAR

Evento: LICENCA PREMIO - GOZO

Processo N.:

Nome: (138298/1) ALEX BOMFIM CARDOSO

Cargo/Função: (5365) TECNICO ADMINISTRATIVO L 10052
Quinquênio de Referência: 25/01/2013 Ate 24/01/2018
A Partir de: 20/10/2021 Até18/11/2021

Processo N.:

Nome: (232545/1) FRANCISCO FIGUEIRA NETTO
Cargo/Função: (9249) AGENTE DE SEGURANCA SOCIOEDUCATIVO
Quinquênio de Referência: 04/05/2011 Ate 03/05/2016
A Partir de: 02/07/2021 Até31/07/2021

Processo N.:

Nome: (73267/11) HELENA TERESA RODRIGUES OLIVEIRA
Cargo/Função: (10290) AGENTE SISTEMA PENITENC LC 423
Quinquênio de Referência: 28/07/2004 Ate 27/07/2009
A Partir de: 01/05/2022 Até30/05/2022

Processo N.:

Nome: (115480/1) JACILENE DA COSTA FREITAS E SILVA
Cargo/Função: (10290) AGENTE SISTEMA PENITENC LC 423
Quinquênio de Referência: 05/07/2009 Ate 04/07/2014
A Partir de: 01/10/2021 Até30/10/2021

Processo N.:

Nome: (115962/1) LUCIENE RIBEIRO
Cargo/Função: (10290) AGENTE SISTEMA PENITENC LC 423
Quinquênio de Referência: 09/08/2009 Ate 08/08/2014
A Partir de: 01/03/2022 Até30/03/2022

Processo N.:

Nome: (120042/1) REGINALDO ALVES DOS SANTOS
Cargo/Função: (10290) AGENTE SISTEMA PENITENC LC 423
Quinquênio de Referência: 06/01/2015 Ate 05/01/2020
A Partir de: 04/07/2022 Até02/08/2022

Processo N.:

Nome: (120042/1) REGINALDO ALVES DOS SANTOS
Cargo/Função: (10290) AGENTE SISTEMA PENITENC LC 423
Quinquênio de Referência: 06/01/2015 Ate 05/01/2020
A Partir de: 03/07/2023 Até01/08/2023

Processo N.:

Nome: (118683/1) VALDENISE AGUIAR DA SILVA
Cargo/Função: (10290) AGENTE SISTEMA PENITENC LC 423
Quinquênio de Referência: 01/01/2015 Ate 31/12/2019
A Partir de: 03/10/2021 Até01/11/2021

PUBLICADA, REGISTRADA, CUMpra-SE.
Cuiabá-MT, 19 de Maio de 2021.
Alexandre Bustamante dos Santos
Secretário de Estado de Segurança Publica

BOLETIM DE PESSOAL/SESP/00636/2021

DE:

20/05/2021

O Secretário de Estado de Segurança Publica no uso de suas atribuições que lhes são conferidas por lei,

Resolve: TORNAR SEM EFEITO

Evento: LICENCA PREMIO - GOZO

Processo N.:

Nome: (220011/2) DANIEL ROCHA DE OLIVEIRA
Cargo/Função: (10290) AGENTE SISTEMA PENITENC LC 423
Quinquênio de Referência: 14/05/2013 Ate 13/05/2018
A Partir de: 01/02/2021 Até02/03/2021

Processo N.:

Nome: (203198/1) ENILSON PEREIRA DA SILVA
Cargo/Função: (5365) TECNICO ADMINISTRATIVO L 10052
Quinquênio de Referência: 16/06/2013 Ate 15/06/2018
A Partir de: 05/07/2021 Até03/08/2021

Processo N.:

Nome: (232428/1) GEISON PEDROSO NEPONOCENO
Cargo/Função: (10290) AGENTE SISTEMA PENITENC LC 423
Quinquênio de Referência: 03/05/2011 Ate 02/05/2016
A Partir de: 01/07/2021 Até30/07/2021

PUBLICADA, REGISTRADA, CUMpra-SE.
Cuiabá-MT, 19 de Maio de 2021.
Alexandre Bustamante dos Santos
Secretário de Estado de Segurança Publica

BOLETIM DE PESSOAL/SESP/00637/2021

DE:

20/05/2021

O Secretário de Estado de Segurança Publica no uso de suas atribuições que lhes são conferidas por lei,

Resolve: DEFERIR

Evento: GOZO LICENCA-PREMIO, JORNADA 50%

Processo N.:

Nome: (79051/1) AIRTON CESAR DA SILVA
Cargo/Função: (6052) TECNICO DESENV ECO SOC L 10177/14
Quinquênio de Referência: 08/06/2013 Ate 07/06/2018
A Partir de: 16/07/2021 Ate 13/09/21

Processo N.:

Nome: (79051/1) AIRTON CESAR DA SILVA
Cargo/Função: (6052) TECNICO DESENV ECO SOC L 10177/14
Quinquênio de Referência: 08/06/2008 Ate 07/06/2013

A Partir de: 17/05/2021 Até 15/07/21

Processo N.:

Nome: (140241/3) CRISTINA CAMPOS DO ESPIRITO SANTO
Cargo/Função: (9202) ASSIST. DO SISTEMA SOCIOEDUCATIVO
Quinquênio de Referência: 08/10/2009 Até 07/10/2014
A Partir de: 07/06/2021 Até 05/08/21

PUBLICADA, REGISTRADA, CUMPR-SE.
Cuiabá-MT, 19 de Maio de 2021.
Alexandre Bustamante dos Santos
Secretário de Estado de Segurança Pública

BOLETIM DE PESSOAL/SESP/00638/2021
20/05/2021

DE:

O Secretário de Estado de Segurança Pública no uso de suas atribuições que lhes são conferidas por lei,

Resolve: TORNAR SEM EFEITO
Evento: GOZO LICENÇA-PREMIO, JORNADA 50%

Processo N.:

Nome: (236862/1) CRISTHIANE GRACIELI FERNANDES DA COSTA
Cargo/Função: (10280) PROF.NIV.SUP.SIST.PENITENCIARIO
Quinquênio de Referência: 24/11/2011 Até 23/11/2016
A Partir de: 05/04/2021 Até 03/06/21

PUBLICADA, REGISTRADA, CUMPR-SE.
Cuiabá-MT, 19 de Maio de 2021.
Alexandre Bustamante dos Santos
Secretário de Estado de Segurança Pública

BOLETIM DE PESSOAL/SESP/00639/2021
20/05/2021

DE:

O Secretário de Estado de Segurança Pública no uso de suas atribuições que lhes são conferidas por lei,

Resolve: CESSAR OS EFEITOS
Evento: Adicional de Insalubridade LC 502

Processo N.:

Nome: (290979/1) CASSIO IGOR STOCCO CASSIANO
Cargo/Função: (10290) AGENTE SISTEMA PENITENC LC 423
Un. Adm: (190209) SUBDIR. DA PENITENCIARIA CENTRAL DO ESTADO
A Partir de: 13/05/2021

Processo N.:

Nome: (248906/1) JEREMIAS EMERSON DE MATOS
Cargo/Função: (10290) AGENTE SISTEMA PENITENC LC 423
Un. Adm: (162345) SUBDIR. DA PENITENCIARIA PASCOAL RAMOS
A Partir de: 10/05/2021

Processo N.:

Nome: (251237/1) NEIDE DE CARVALHO SILVA
Cargo/Função: (10290) AGENTE SISTEMA PENITENC LC 423
Un. Adm: (162612) DIR.DE CADEIA PUBLICA DE CACERES
A Partir de: 13/05/2021

Processo N.:

Nome: (226016/1) VIVIANE WALESKA FARIA CAMPOS SIMOES
Cargo/Função: (10282) ASSIST.SIST.PENITENCIARIO
Un. Adm: (190209) SUBDIR. DA PENITENCIARIA CENTRAL DO ESTADO
A Partir de: 11/05/2021

PUBLICADA, REGISTRADA, CUMPR-SE.
Cuiabá-MT, 19 de Maio de 2021.
Alexandre Bustamante dos Santos
Secretário de Estado de Segurança Pública

BOLETIM DE PESSOAL/SESP/00640/2021
20/05/2021

DE:

O Secretário de Estado de Segurança Pública no uso de suas atribuições que lhes são conferidas por lei,

Resolve: CONCEDER
Evento: Adicional de Insalubridade LC 502

Processo N.:

Nome: (290979/1) CASSIO IGOR STOCCO CASSIANO
Cargo/Função: (10290) AGENTE SISTEMA PENITENC LC 423
Un. Adm: (193941) DIR. DO CENTRO DE RESSOCIALIZACAO DE VARZEA
GRANDE

A Partir de: 14/05/2021 Até

Processo N.:

Nome: (128893/3) LINDALVO DE OLIVEIRA LIMA
Cargo/Função: (10290) AGENTE SISTEMA PENITENC LC 423
Un. Adm: (162906) DIR.DE CADEIA PUBLICA DE CHAPADA DOS GUIMARAES
A Partir de: 13/05/2021 Até

Processo N.:

Nome: (251237/1) NEIDE DE CARVALHO SILVA
Cargo/Função: (10290) AGENTE SISTEMA PENITENC LC 423
Un. Adm: (190209) SUBDIR. DA PENITENCIARIA CENTRAL DO ESTADO
A Partir de: 14/05/2021 Até

Processo N.:

Nome: (114783/1) PEDRO MARQUES DE ALMEIDA JUNIOR

Cargo/Função: (10290) AGENTE SISTEMA PENITENC LC 423
Un. Adm: (190268) DIR. DA COLONIA PENAL AGRICOLA DE PALMEIRAS
A Partir de: 13/05/2021 Até

PUBLICADA, REGISTRADA, CUMPR-SE.
Cuiabá-MT, 19 de Maio de 2021.
Alexandre Bustamante dos Santos
Secretário de Estado de Segurança Pública

P.I.C

POLÍCIA JUDICIÁRIA CIVIL

PORTARIA/PJC/00061/2021
20/05/2021

DE:

O Delegado Geral da Polícia Judiciária Civil no uso de suas atribuições que lhes são conferidas por lei,

Resolve: DESIGNAR
Evento: Designação de Função/Função de Confiança

Processo N.: 169200/2021

Nome: (259687/1) CAIO LEONE MOREIRA DA SILVA
Cargo/Função: (11665) FUNÇÃO DGA 10 LC/266 SERVIDOR - LIDER DE EQUIPE

Un. Adm: (133361) DELEGACIA DE POLICIA DE ALTA FLORESTA
A Partir de: 03/05/2021 Até01/06/2021

Processo N.: 175284/2021

Nome: (203543/1) HUMBERTO ABRAAO MENDES DOURADO
Cargo/Função: (11665) FUNÇÃO DGA 10 LC/266 SERVIDOR - LIDER DE EQUIPE

Un. Adm: (133515) DELEGACIA ESP. DE DEFESA DA MULHER/BARRA DO GARCAS
A Partir de: 03/05/2021 Até01/06/2021

Processo N.: 110212/2021

Nome: (257554/1) JAQUELINE VILALBA FERNANDES
Cargo/Função: (11665) FUNÇÃO DGA 10 LC/266 SERVIDOR - LIDER DE EQUIPE

Un. Adm: (131997) ACADEMIA DE POLÍCIA JUDICIARIA CIVIL
A Partir de: 15/03/2021 Até26/03/2021

PUBLICADA, REGISTRADA, CUMPR-SE.
Cuiabá-MT, 19 de Maio de 2021.
Mario Dermeval Aravechia de Resende
Delegado Geral da Polícia Judiciária Civil

PORTARIA/PJC/00062/2021
20/05/2021

DE:

O Delegado Geral da Polícia Judiciária Civil no uso de suas atribuições que lhes são conferidas por lei,

Resolve: DISPENSAR
Evento: Designação de Função/Função de Confiança

Processo N.: 110212/2021

Nome: (118836/2) ANA PAULA ALVES SILVA LOPES
Cargo/Função: (11665) FUNÇÃO DGA 10 LC/266 SERVIDOR
Un. Adm: (131997) ACADEMIA DE POLÍCIA JUDICIÁRIA CIVIL
A Partir de: 14/03/2021

Processo N.: 169200/2021

Nome: (140074/4) MARA ADRIANA PEREIRA
Cargo/Função: (11665) FUNÇÃO DGA 10 LC/266 SERVIDOR
Un. Adm: (133361) DELEGACIA DE POLICIA DE ALTA FLORESTA
A Partir de: 02/05/2021

Processo N.: 175284/2021

Nome: (91498/5) ORCILENE CORREA ALVES LUZ
Cargo/Função: (11665) FUNÇÃO DGA 10 LC/266 SERVIDOR
Un. Adm: (133515) DELEGACIA ESP. DE DEFESA DA MULHER/BARRA DO GARCAS

A Partir de: 02/05/2021

PUBLICADA, REGISTRADA, CUMPR-SE.
Cuiabá-MT, 19 de Maio de 2021.
Mario Dermeval Aravechia de Resende
Delegado Geral da Polícia Judiciária Civil

PORTARIA/PJC/00063/2021
20/05/2021

DE:

O Delegado Geral da Polícia Judiciária Civil no uso de suas atribuições que lhes são conferidas por lei,

Resolve: DESIGNAR
Evento: DESIGNAÇÃO EM SUBSTITUIÇÃO CARGO EM COMISSÃO/FUNÇÃO

Processo N.: 151987/2021

Nome: (208151/2) HERNANDES DA SILVA REIS
A Partir de: 03/05/2021 Até01/06/2021
Cargo/Função: (11622) DGA-8 SERVIDOR
Substituído: (234177/1) LAURA CRISTINA PAIVA TERROSO
Un. Adm: (173738) GER. DE LOGISTICA E MANUTENCAO

Processo N.: 164407/2021

Nome: (234416/1) SIMONE CRISTINA ALKIM DE ARAUJO
 A Partir de: 03/05/2021 Até01/06/2021
 Cargo/Função: (11622) DGA-8 SERVIDOR
 Substituído: (57777/4) ROBSON BENEDITO CAMARGO
 Un. Adm: (164135) GER. DE ACOMPANH. DE PROJETOS, CONVENIOS E OBRAS

PUBLICADA, REGISTRADA, CUMpra-SE.
 Cuiabá-MT, 19 de Maio de 2021.
 Mario Dermeval Aravechia de Resende
 Delegado Geral da Polícia Judiciária Civil

BOLETIM DE PESSOAL/PJC/00335/2021

DE:

20/05/2021

O Delegado Geral da Polícia Judiciária Civil no uso de suas atribuições que lhes são conferidas por lei,

Resolve: DEFERIR

Evento: LICENÇA PARA TRATAMENTO DE SAUDE

Processo N.:

Nome: (234384/1) ANA CARDOSO MARQUES
 Cargo/Função: (9200) ESCRIVAO DE POLICIA/LC318/407
 Un. Adm: (133124) DELEGACIA ESPEC. DO MEIO AMBIENTE
 A Partir de: 11/04/2021 Até09/07/2021

Processo N.:

Nome: (136126/1) FRANCISCO JOSE PRATA VIDAL
 Cargo/Função: (9200) ESCRIVAO DE POLICIA/LC318/407
 Un. Adm: (133094) DELEGACIA ESPEC. DE HOMICÍDIO E PROT. À PESSOA/
 CBA

A Partir de: 03/03/2021 Até13/04/2021

Processo N.:

Nome: (268171/1) GILMARA XAVIER DOS SANTOS
 Cargo/Função: (9175) INVESTIGADOR DE POLICIA/LC344/407
 Un. Adm: (133086) DELEGACIA ESPEC. DE DEFESA DA MULHER/CBA
 A Partir de: 10/05/2021 Até06/09/2021

Processo N.:

Nome: (234371/1) GIMENEA AUXILIADORA DE SOUZA BATTISTI
 Cargo/Função: (9200) ESCRIVAO DE POLICIA/LC318/407
 Un. Adm: (176966) DELEGACIA ESPEC. DE DEF. DA MULHER, CRIAN. E IDOSO/
 VG

A Partir de: 17/02/2021 Até02/03/2021

Processo N.:

Nome: (259774/1) JERONIMO DE VARGAS MUNIZ
 Cargo/Função: (9200) ESCRIVAO DE POLICIA/LC318/407
 Un. Adm: (177040) DELEGACIA DE POLICIA DO CRISTO REI/ VARZEA
 GRANDE

A Partir de: 03/04/2021 Até09/04/2021

Processo N.:

Nome: (267933/1) JORGE ALENCAR DA SILVA
 Cargo/Função: (9175) INVESTIGADOR DE POLICIA/LC344/407
 Un. Adm: (134090) DELEGACIA ESPEC. DE ROUBOS E FURTOS/RONDONOPOLIS
 A Partir de: 19/02/2021 Até05/03/2021

Processo N.:

Nome: (58453/10) JOSE MARIA DIAS DAS NEVES
 Cargo/Função: (9175) INVESTIGADOR DE POLICIA/LC344/407
 Un. Adm: (212814) 3ª DELEGACIA DE POLÍCIA DE CUIABA
 A Partir de: 03/05/2021 Até08/05/2021

Processo N.:

Nome: (95716/1) LAIRTON JOSE DA SILVA
 Cargo/Função: (9175) INVESTIGADOR DE POLICIA/LC344/407
 Un. Adm: (177288) DELEGACIA DE POLICIA DE GUARANTA DO NORTE
 A Partir de: 06/01/2021 Até19/01/2021

Processo N.:

Nome: (88521/4) MESSIAS TELMO VIEIRA
 Cargo/Função: (9175) INVESTIGADOR DE POLICIA/LC344/407
 Un. Adm: (193607) DELEGACIA ESPEC. DEFESA DA MULHER/TANGARA DA
 SERRA

A Partir de: 23/10/2020 Até29/10/2020

PUBLICADA, REGISTRADA, CUMpra-SE.
 Cuiabá-MT, 19 de Maio de 2021.
 Mario Dermeval Aravechia de Resende
 Delegado Geral da Polícia Judiciária Civil

BOLETIM DE PESSOAL/PJC/00336/2021

DE:

20/05/2021

O Delegado Geral da Polícia Judiciária Civil no uso de suas atribuições que lhes são conferidas por lei,

Resolve: DEFERIR

Evento: LICENÇA PREMIO - GOZO

Processo N.: OF409/2017

Nome: (97317/1) ALDA SANTOS GUIMARAES FARIAS
 Cargo/Função: (4766) ESCRIVAO DE POLICIA
 Qüinqüênio de Referência: 18/03/2002 Ate 17/03/2007
 A Partir de: 23/07/2007 Até20/10/2007

Processo N.: 200567/2021

Nome: (70433/5) DEBORA ANTONIA DA SILVA
 Cargo/Função: (6027) ANALISTA DESENV ECON SOCIAL I 10050
 Qüinqüênio de Referência: 06/08/2014 Ate 05/08/2019
 A Partir de: 07/06/2021 Até06/07/2021

Processo N.: 192379/2021

Nome: (203450/1) DOUGLAS OSWALDO PRADO LIMA
 Cargo/Função: (9175) INVESTIGADOR DE POLICIA/LC344/407
 Qüinqüênio de Referência: 16/08/2010 Ate 15/08/2015
 A Partir de: 01/07/2021 Até30/07/2021

Processo N.: 183007/2021

Nome: (200022/2) EDINEIA PERAL DA SILVA CAVALCANTE
 Cargo/Função: (9175) INVESTIGADOR DE POLICIA/LC344/407
 Qüinqüênio de Referência: 26/01/2015 Ate 25/01/2020
 A Partir de: 10/05/2021 Até08/06/2021

Processo N.: 195375/2021

Nome: (97464/1) ELENIR AUXILIADORA DA SILVA NAVES CORREIA
 Cargo/Função: (9175) INVESTIGADOR DE POLICIA/LC344/407
 Qüinqüênio de Referência: 18/03/2002 Ate 17/03/2007
 A Partir de: 17/05/2021 Até15/06/2021

Processo N.: 195316/2021

Nome: (92227/1) ELSON FERNANDES DA MATA
 Cargo/Função: (9175) INVESTIGADOR DE POLICIA/LC344/407
 Qüinqüênio de Referência: 12/03/2006 Ate 11/03/2011
 A Partir de: 15/06/2021 Até14/07/2021

Processo N.: req

Nome: (108224/1) JAIRO PAULO MELLO MACIEL
 Cargo/Função: (9175) INVESTIGADOR DE POLICIA/LC344/407
 Qüinqüênio de Referência: 06/05/2013 Ate 05/05/2018
 A Partir de: 05/06/2021 Até04/07/2021

Processo N.: req

Nome: (97358/1) JORGE KORZEKWA
 Cargo/Função: (9175) INVESTIGADOR DE POLICIA/LC344/407
 Qüinqüênio de Referência: 18/03/2012 Ate 17/03/2017
 A Partir de: 12/05/2021 Até10/06/2021

Processo N.: 200552/2021

Nome: (259813/1) LAURA ARAUJO DA COSTA SIQUEIRA
 Cargo/Função: (9175) INVESTIGADOR DE POLICIA/LC344/407
 Qüinqüênio de Referência: 26/01/2015 Ate 25/01/2020
 A Partir de: 05/07/2021 Até03/08/2021

Processo N.: 201667/2021

Nome: (203465/1) LEONEL REIS DOS SANTOS
 Cargo/Função: (9175) INVESTIGADOR DE POLICIA/LC344/407
 Qüinqüênio de Referência: 02/09/2008 Ate 01/09/2013
 A Partir de: 17/05/2021 Até15/06/2021

Processo N.: req

Nome: (203912/1) LORENA FERREIRA REIS
 Cargo/Função: (9175) INVESTIGADOR DE POLICIA/LC344/407
 Qüinqüênio de Referência: 02/06/2013 Ate 01/06/2018
 A Partir de: 02/05/2021 Até31/05/2021

Processo N.: 201684/2021

Nome: (101686/1) ROMILDO SOUZA GROTA JUNIOR
 Cargo/Função: (2348) DELEGADO DE POLICIA
 Qüinqüênio de Referência: 02/09/2002 Ate 01/09/2007
 A Partir de: 16/08/2021 Até14/09/2021

Processo N.: 195778/2021

Nome: (39922/5) VALDEMIR DE SOUZA DOURADO
 Cargo/Função: (9175) INVESTIGADOR DE POLICIA/LC344/407
 Qüinqüênio de Referência: 18/03/2007 Ate 17/03/2012
 A Partir de: 05/05/2021 Até03/06/2021

Processo N.: 200191/2021

Nome: (203575/1) VILANEIDE DIAS DE NORONHA SIQUEIRA
 Cargo/Função: (9175) INVESTIGADOR DE POLICIA/LC344/407
 Qüinqüênio de Referência: 02/06/2008 Ate 01/06/2013
 A Partir de: 07/06/2021 Até06/07/2021

PUBLICADA, REGISTRADA, CUMpra-SE.
 Cuiabá-MT, 19 de Maio de 2021.
 Mario Dermeval Aravechia de Resende
 Delegado Geral da Polícia Judiciária Civil

BOLETIM DE PESSOAL/PJC/00337/2021

DE:

20/05/2021

O Delegado Geral da Polícia Judiciária Civil no uso de suas atribuições que lhes são conferidas por lei,

Resolve: CONCEDER

Evento: LICENÇA PREMIO - CONCESSÃO

Processo N.: 76242/2021

Nome: (97314/1) RILVIA APARECIDA GONCALVES RODRIGUES
 Qüinqüênio: 18/01/2012 Até 17/01/2017
 Qtde Dias: 90

PUBLICADA, REGISTRADA, CUMpra-SE.
 Cuiabá-MT, 19 de Maio de 2021.
 Mario Dermeval Aravechia de Resende
 Delegado Geral da Polícia Judiciária Civil

BOLETIM DE PESSOAL/PJC/00338/2021
20/05/2021

DE:

O Delegado Geral da Polícia Judiciária Civil no uso de suas atribuições que lhes são conferidas por lei,

Resolve: AUTORIZAR

Evento: READAPTAÇÃO DE FUNÇÃO

Processo N.:

Nome: (31199/1) DOUGLAS TURIBIO SCHUTZE
Un. Adm: (133140) DELEGACIA ESPEC. DO ADOLESCENTE/CBA
A Partir de: 10/05/2021 Até09/05/2022

PUBLICADA, REGISTRADA, CUMpra-SE.
Cuiabá-MT, 19 de Maio de 2021.
Mario Dermeval Aravechia de Resende
Delegado Geral da Polícia Judiciária Civil

PMMT

POLÍCIA MILITAR

BOLETIM DE PESSOAL/PM/00226/2021
20/05/2021

DE:

O Comandante Geral da PM-MT no uso de suas atribuições que lhes são conferidas por lei,

Resolve: DEFERIR

Evento: LICENÇA P/ TRATAMENTO SAUDE PESSOA DA FAMILIA - MILITAR

Processo N.:

Nome: (120214/1) GERALDO NERES DO PRADO NETO
Cargo/Função: (2226) TERCEIRO SARGENTO LC 541/2014
Un. Adm: (166995) BAT. FOR. TAT. DENOM. ROTAM SEDE CUIABA
A Partir de: 11/03/2021 Até09/04/2021

PUBLICADA, REGISTRADA, CUMpra-SE.
Cuiabá-MT, 19 de Maio de 2021.
CEL. PM Jonildo Jose de Assis
Comandante Geral da PM-MT

BOLETIM DE PESSOAL/PM/00227/2021
20/05/2021

DE:

O Comandante Geral da PM-MT no uso de suas atribuições que lhes são conferidas por lei,

Resolve: DEFERIR

Evento: LICENCA PARA TRATAMENTO DE SAUDE

Processo N.:

Nome: (50287/1) ANTONIO MARCOS PEREIRA COSTA
Cargo/Função: (2218) SEGUNDO SARGENTO LC 541/2014
Un. Adm: (169145) NPM DE SERRA NOVA DOURADA
A Partir de: 03/05/2021 Até01/07/2021

Processo N.:

Nome: (266282/1) BRUNO DE SOUZA SANTOS
Cargo/Função: (8909) SOLDADO LC 541/2014
Un. Adm: (168866) NPM DE CONSELVAM
A Partir de: 30/04/2021 Até29/05/2021

Processo N.:

Nome: (110846/1) CARLOS ALBERTO ARAUJO
Cargo/Função: (8895) CABO LC 541/2014
Un. Adm: (166944) 10ºBATALHAO DE POLICIA MILITAR - VERDAO
A Partir de: 30/04/2021 Até13/06/2021

Processo N.:

Nome: (258710/1) CASSIANO SOUSA LIMA
Cargo/Função: (8909) SOLDADO LC 541/2014
Un. Adm: (167134) 4ºBATALHAO DE POL. MILITAR - VARZEA GRANDE
A Partir de: 09/05/2021 Até12/05/2021

Processo N.:

Nome: (294080/1) EDIPO PATRICK NEVES
Cargo/Função: (8909) SOLDADO LC 541/2014
Un. Adm: (166944) 10ºBATALHAO DE POLICIA MILITAR - VERDAO
A Partir de: 09/05/2021 Até22/06/2021

Processo N.:

Nome: (252356/2) EDSON GARCIA MOREIRA DA SILVA
Cargo/Função: (8909) SOLDADO LC 541/2014
Un. Adm: (168823) NPM DE AMERICANA DO NORTE
A Partir de: 19/04/2021 Até23/05/2021

Processo N.:

Nome: (231331/1) FRANCIELY REGINA DA SILVA
Cargo/Função: (8895) CABO LC 541/2014
Un. Adm: (167134) 4ºBATALHAO DE POL. MILITAR - VARZEA GRANDE
A Partir de: 10/05/2021 Até07/08/2021

Processo N.:

Nome: (138029/6) KHATLE KAROLINE DA SILVA MARCONDES
Cargo/Função: (8895) CABO LC 541/2014
Un. Adm: (176079) NPM DE DECIO LANDIA
A Partir de: 09/05/2021 Até15/05/2021

Processo N.:

Nome: (99031/1) LEO DONIZETE RODRIGUES DE MIRANDA
Cargo/Função: (2226) TERCEIRO SARGENTO LC 541/2014
Un. Adm: (167134) 4ºBATALHAO DE POL. MILITAR - VARZEA GRANDE
A Partir de: 06/05/2021 Até16/05/2021

Processo N.:

Nome: (99345/1) LUIZ GONCALO DE CAMPOS
Cargo/Função: (2226) TERCEIRO SARGENTO LC 541/2014
Un. Adm: (166642) ACADEMIA DE POLICIA MILITAR
A Partir de: 29/03/2021 Até18/04/2021

Processo N.:

Nome: (231320/1) LUIZ OTAVIO VASQUES DOS SANTOS
Cargo/Função: (8895) CABO LC 541/2014
Un. Adm: (167134) 4ºBATALHAO DE POL. MILITAR - VARZEA GRANDE
A Partir de: 05/05/2021 Até14/05/2021

Processo N.:

Nome: (44371/1) MARIO MARCELO RONDON DE ARRUDA
Cargo/Função: (2210) PRIMEIRO SARGENTO LC 541/2014
Un. Adm: (169404) BATALHAO DE POL. DE TRANSITO URBANO E RODOVIARIO
A Partir de: 11/05/2021 Até09/06/2021

Processo N.:

Nome: (266453/1) RANDERSON OLIVEIRA DA CONCEICAO
Cargo/Função: (8909) SOLDADO LC 541/2014
Un. Adm: (175714) 18ºBATALHAO DE PM - SEDE - PONTES E LACERDA
A Partir de: 15/02/2021 Até15/05/2021

Processo N.:

Nome: (72466/1) SERGIO PEREIRA DE ARAUJO
Cargo/Função: (2218) SEGUNDO SARGENTO LC 541/2014
Un. Adm: (166944) 10ºBATALHAO DE POLICIA MILITAR - VERDAO
A Partir de: 09/05/2021 Até06/08/2021

Processo N.:

Nome: (101667/1) SIDNEI ANDRE DA SILVA
Cargo/Função: (2226) TERCEIRO SARGENTO LC 541/2014
Un. Adm: (167134) 4ºBATALHAO DE POL. MILITAR - VARZEA GRANDE
A Partir de: 18/04/2021 Até16/05/2021

Processo N.:

Nome: (231261/1) THIAGO STEFANI LINO SOARES
Cargo/Função: (8895) CABO LC 541/2014
Un. Adm: (175234) PEL. PM FORCA TATICA
A Partir de: 21/12/2020 Até06/01/2021

Processo N.:

Nome: (230531/1) TIAGO ATAIA ESPINDOLA
Cargo/Função: (8895) CABO LC 541/2014
Un. Adm: (175307) PEL. PM FORCA TATICA
A Partir de: 08/03/2021 Até14/03/2021

Processo N.:

Nome: (110738/1) TIAGO FELIX DOS SANTOS
Cargo/Função: (2226) TERCEIRO SARGENTO LC 541/2014
Un. Adm: (166944) 10ºBATALHAO DE POLICIA MILITAR - VERDAO
A Partir de: 07/05/2021 Até13/05/2021

Processo N.:

Nome: (98697/1) VALCIDE JORGE DA SILVA JUNIOR
Cargo/Função: (2226) TERCEIRO SARGENTO LC 541/2014
Un. Adm: (167134) 4ºBATALHAO DE POL. MILITAR - VARZEA GRANDE
A Partir de: 20/04/2021 Até03/05/2021

PUBLICADA, REGISTRADA, CUMpra-SE.
Cuiabá-MT, 19 de Maio de 2021.
CEL. PM Jonildo Jose de Assis
Comandante Geral da PM-MT

BOLETIM DE PESSOAL/PM/00228/2021
20/05/2021

DE:

O Comandante Geral da PM-MT no uso de suas atribuições que lhes são conferidas por lei,

Resolve: RETIFICAR

Evento: LICENCA PARA TRATAMENTO DE SAUDE

Processo N.:

Nome: (208679/1) ROBSON JOSE DA SILVA
Cargo/Função: (8895) CABO LC 541/2014
Un. Adm: (167134) 4ºBATALHAO DE POL. MILITAR - VARZEA GRANDE
A Partir de: 27/03/2021 Até30/03/2021

PUBLICADA, REGISTRADA, CUMpra-SE.
Cuiabá-MT, 19 de Maio de 2021.
CEL. PM Jonildo Jose de Assis
Comandante Geral da PM-MT

BOLETIM DE PESSOAL/PM/00229/2021
20/05/2021

DE:

O Comandante Geral da PM-MT no uso de suas atribuições que lhes são conferidas por lei,

Resolve: TORNAR SEM EFEITO

Evento: LICENCA PARA TRATAMENTO DE SAUDE

Processo N.:

Nome: (266214/1) MARINA GABRIELA QUEIROZ NUNES
Cargo/Função: (8909) SOLDADO LC 541/2014

Un. Adm: (167843) 2º BATALHAO DE POL. MILITAR - BARRA DO GARCAS
A Partir de: 29/04/2021 Até 27/07/2021

PUBLICADA, REGISTRADA, CUMPRADA-SE.
Cuiabá-MT, 19 de Maio de 2021.
CEL. PM Jonildo Jose de Assis
Comandante Geral da PM-MT

CBM**CORPO DE BOMBEIROS MILITAR**

BOLETIM DE PESSOAL/CBM/00133/2021 DE:
20/05/2021

O Comandante Geral do CBM-MT no uso de suas atribuições que lhes são conferidas por lei,

Resolve: DEFERIR
Evento: LICENÇA PARA TRATAMENTO DE SAUDE

Processo N.:
Nome: (265148/1) ERICK MARTINS PAIXAO
Cargo/Função: (8909) SOLDADO LC 541/2014
Un. Adm: (171000) POLO BARRA DO GARCAS (SEDE)
A Partir de: 11/05/2021 Até 24/05/2021

Processo N.:
Nome: (108928/1) MARCELO DOS SANTOS SILVA
Cargo/Função: (2226) TERCEIRO SARGENTO LC 541/2014
Un. Adm: (171026) COMANDO REGIONAL - CACERES - CRBM V
A Partir de: 14/05/2021 Até 02/06/2021

PUBLICADA, REGISTRADA, CUMPRADA-SE.
Cuiabá-MT, 19 de Maio de 2021.
CEL. BM Alessandro Borges Ferreira
Comandante Geral do CBM-MT

BOLETIM DE PESSOAL/CBM/00134/2021 DE:
20/05/2021

O Comandante Geral do CBM-MT no uso de suas atribuições que lhes são conferidas por lei,

Resolve: RETIFICAR
Evento: LICENÇA PARA TRATAMENTO DE SAUDE

Processo N.:
Nome: (71722/1) JOADIR BUENO DA SILVA
Cargo/Função: (2218) SEGUNDO SARGENTO LC 541/2014
Un. Adm: (170160) SECAO DE PROTOCOLO
A Partir de: 25/03/2021 Até 11/04/2021

PUBLICADA, REGISTRADA, CUMPRADA-SE.
Cuiabá-MT, 19 de Maio de 2021.
CEL. BM Alessandro Borges Ferreira
Comandante Geral do CBM-MT

POLITEC**PERÍCIA OFICIAL E IDENTIFICAÇÃO TÉCNICA**

PORTARIA/POLITEC/00041/2021 DE:
20/05/2021

O Diretor Geral da POLITEC no uso de suas atribuições que lhes são conferidas por lei,

Resolve: DESIGNAR
Evento: DESIGNAÇÃO EM SUBSTITUIÇÃO CARGO EM COMISSÃO/FUNÇÃO

Processo N.:
Nome: (94599/1) CRISTIANE DE OLIVEIRA CAPELLA MARGOTTI
A Partir de: 07/06/2021 Até 06/07/2021
Cargo/Função: (11622) DGA-8 SERVIDOR
Substituído: (107347/1) LUCIANO FERNANDES DA SILVA MAGALHAES
Un. Adm: (159352) GER. DE PROCESSAMENTO DE IDENTIFICACAO CIVIL

PUBLICADA, REGISTRADA, CUMPRADA-SE.
Cuiabá-MT, 19 de Maio de 2021.
Rubens Sadao Okada
Diretor Geral da POLITEC

BOLETIM DE PESSOAL/POLITEC/00216/2021 DE:
20/05/2021

O Diretor Geral da POLITEC no uso de suas atribuições que lhes são conferidas por lei,

Resolve: CONCEDER
Evento: ADICIONAL NOTURNO

Processo N.: ABR
Nome: (224688/3) MARIO KAWAY FILHO

Cargo/Função: (10928) PERITO OFICIAL MEDICO LEGISTA
Un. Adm: (159620) GER. REGIONAL DA POLITEC DE SORRISO
A Partir de: 01/04/2021 Até 01/04/2021

Processo N.: FEV
Nome: (224688/3) MARIO KAWAY FILHO
Cargo/Função: (10928) PERITO OFICIAL MEDICO LEGISTA
Un. Adm: (159620) GER. REGIONAL DA POLITEC DE SORRISO
A Partir de: 01/02/2021 Até 01/02/2021

Processo N.: MAR
Nome: (224688/3) MARIO KAWAY FILHO
Cargo/Função: (10928) PERITO OFICIAL MEDICO LEGISTA
Un. Adm: (159620) GER. REGIONAL DA POLITEC DE SORRISO
A Partir de: 01/03/2021 Até 01/03/2021

PUBLICADA, REGISTRADA, CUMPRADA-SE.
Cuiabá-MT, 19 de Maio de 2021.
Rubens Sadao Okada
Diretor Geral da POLITEC

BOLETIM DE PESSOAL/POLITEC/00217/2021 DE:
20/05/2021

O Diretor Geral da POLITEC no uso de suas atribuições que lhes são conferidas por lei,

Resolve: DEFERIR
Evento: LICENÇA PARA TRATAMENTO DE SAUDE

Processo N.:
Nome: (25991/1) CARMICIO COELHO DA SILVA
Cargo/Função: (10979) PAPILOSCOPISTA
Un. Adm: (159310) GER. DE PLANTAO INTEGRADO
A Partir de: 07/05/2021 Até 04/08/2021

Processo N.:
Nome: (229532/1) THIAGO JOSE RESPLANDE LIMA
Cargo/Função: (10910) PERITO OFICIAL CRIMINAL
Un. Adm: (159123) GER. DE PERICIAS EM CRIMES CONTRA O PATRIMONIO
A Partir de: 20/04/2021 Até 24/04/2021

PUBLICADA, REGISTRADA, CUMPRADA-SE.
Cuiabá-MT, 19 de Maio de 2021.
Rubens Sadao Okada
Diretor Geral da POLITEC

BOLETIM DE PESSOAL/POLITEC/00218/2021 DE:
20/05/2021

O Diretor Geral da POLITEC no uso de suas atribuições que lhes são conferidas por lei,

Resolve: DEFERIR
Evento: LICENÇA PREMIO - GOZO

Processo N.:
Nome: (235541/1) ANICETO DA COSTA OLIVEIRA
Cargo/Função: (6052) TECNICO DESENV ECO SOC L 10177/14
Quinquênio de Referência: 15/09/2011 Ate 14/09/2016
A Partir de: 01/07/2021 Até 30/07/2021

Processo N.:
Nome: (90691/2) CRISTIANO MENDES GOMES DA SILVA
Cargo/Função: (10979) PAPILOSCOPISTA
Quinquênio de Referência: 13/05/2008 Ate 12/05/2013
A Partir de: 20/05/2021 Até 18/06/2021

Processo N.:
Nome: (229534/1) EDSON JOSE DE FREITAS SOBRINHO
Cargo/Função: (10910) PERITO OFICIAL CRIMINAL
Quinquênio de Referência: 28/03/2011 Ate 27/03/2016
A Partir de: 01/09/2021 Até 30/09/2021

PUBLICADA, REGISTRADA, CUMPRADA-SE.
Cuiabá-MT, 19 de Maio de 2021.
Rubens Sadao Okada
Diretor Geral da POLITEC

SEDUC**SECRETARIA DE ESTADO DE EDUCAÇÃO**

BOLETIM DE PESSOAL/SEDUC/00898/2021 DE:
20/05/2021

O Secretário de Estado de Educação no uso de suas atribuições que lhes são conferidas por lei,

Resolve: DEFERIR
Evento: LICENÇA PARA TRATAMENTO DE SAUDE

Processo N.:
Nome: (227746/1) ANGELA BELCARI DE PAULA
Cargo/Função: (4740) APOIO ADM EDUC PROFISSIONALIZADO-30
Un. Adm: (016233) E.E. PEDRO GALHARDO GARCIA
A Partir de: 22/04/2021 Até 20/07/2021

Processo N.:

Nome: (243921/1) BENEDITA MARGARIDA DA SILVA
Cargo/Função: (4740) APOIO ADM EDUC PROFISSIONALIZADO-30
Un. Adm: (012254) E.E. PROFª. ARLETE MARIA DA SILVA
A Partir de: 23/04/2021 Até06/05/2021

Processo N.:

Nome: (34565/1) CICERO GUILHERME DA SILVA
Cargo/Função: (3441) PROFESSOR EDUC. BASICA
Un. Adm: (013170) E.E. Dep. JOAO EVARISTO CURVO
A Partir de: 14/04/2021 Até13/05/2021

Processo N.:

Nome: (68380/1) CLELIA NEUSA MENDES
Cargo/Função: (4740) APOIO ADM EDUC PROFISSIONALIZADO-30
Un. Adm: (010979) E.E. MARIA DE LIMA CADIDE
A Partir de: 24/04/2021 Até22/07/2021

Processo N.:

Nome: (32081/2) EDITE FATIMA BERGAMIN DA SILVA
Cargo/Função: (3441) PROFESSOR EDUC. BASICA
Un. Adm: (014575) E.E. Dr. ARTHUR ANTUNES MACIEL
A Partir de: 12/04/2021 Até11/05/2021

Processo N.:

Nome: (84569/1) FLAVIA ALEXSANDRA SCATAMBURGO GUIZARDI
Cargo/Função: (3441) PROFESSOR EDUC. BASICA
Un. Adm: (124060) E.E. PROFª MARIA HERMINIA ALVES
A Partir de: 26/04/2021 Até10/05/2021

Processo N.:

Nome: (263542/21) GIANA MARCELI BARALDI
Cargo/Função: (3441) PROFESSOR EDUC. BASICA
Un. Adm: (014796) E.E. MARIA QUITERIA
A Partir de: 26/04/2021 Até24/07/2021

Processo N.:

Nome: (290733/1) INAE NOGUEIRA LEVEL
Cargo/Função: (3441) PROFESSOR EDUC. BASICA
Un. Adm: (014575) E.E. Dr. ARTHUR ANTUNES MACIEL
A Partir de: 20/04/2021 Até19/05/2021

Processo N.:

Nome: (90475/1) JOSE APARECIDO DE SOUZA
Cargo/Função: (3441) PROFESSOR EDUC. BASICA
Un. Adm: (016195) E.E. JOAO DE CAMPOS VIDAL
A Partir de: 23/04/2021 Até21/06/2021

Processo N.:

Nome: (138075/15) LETICIA ESTEVES MOREIRA
Cargo/Função: (3476) APOIO ADM. EDUCACIONAL-ELEMENTAR
Un. Adm: (015261) E.E. 15 DE JUNHO
A Partir de: 26/04/2021 Até31/05/2021

Processo N.:

Nome: (99810/17) LUZIA APARECIDA FRACASSO GOMES
Cargo/Função: (3441) PROFESSOR EDUC. BASICA
Un. Adm: (194948) EE PM TIRAD. CB ANTONIO DILCEU DA SILVA AMARAL
A Partir de: 26/04/2021 Até24/07/2021

Processo N.:

Nome: (135437/5) LUZIA PEREIRA DA SILVA
Cargo/Função: (4740) APOIO ADM EDUC PROFISSIONALIZADO-30
Un. Adm: (163694) CEJA CRUSLI DE SOUZA RAMOS
A Partir de: 27/04/2021 Até26/05/2021

Processo N.:

Nome: (239826/1) MAICON DOUGLAS ARENAS DE SOUZA
Cargo/Função: (4731) TEC ADM EDUC PROFISSIONALIZADO-30
Un. Adm: (021717) E.E. 19 DE MAIO
A Partir de: 26/04/2021 Até24/07/2021

Processo N.:

Nome: (112239/8) MARIA NAVES RIBEIRO LOPES
Cargo/Função: (3441) PROFESSOR EDUC. BASICA
Un. Adm: (213454) E. E. DA P. M. TIR 1 TEN EM SALOMAO F F PIOVESAN
A Partir de: 26/04/2021 Até24/07/2021

Processo N.:

Nome: (235717/1) PAULA AUXILIADORA PEREIRA DA CRUZ
Cargo/Função: (4740) APOIO ADM EDUC PROFISSIONALIZADO-30
Un. Adm: (013013) E.E. SAO DOMINGOS SAVIO
A Partir de: 07/04/2021 Até05/07/2021

Processo N.:

Nome: (100208/7) ROSANGELA DO CARMO DUQUE
Cargo/Função: (4740) APOIO ADM EDUC PROFISSIONALIZADO-30
Un. Adm: (015032) E. E. Min. JOAO ALBERTO
A Partir de: 22/04/2021 Até06/05/2021

Processo N.:

Nome: (85035/1) ROSANGELA MENDES DA SILVA
Cargo/Função: (4740) APOIO ADM EDUC PROFISSIONALIZADO-30
Un. Adm: (013102) E.E. 14 DE FEVEREIRO
A Partir de: 26/04/2021 Até25/05/2021

Processo N.:

Nome: (144052/4) ROSANI APARECIDA DOS SANTOS BAGATINI
Cargo/Função: (4740) APOIO ADM EDUC PROFISSIONALIZADO-30
Un. Adm: (016349) E.E. GUARANTA
A Partir de: 22/04/2021 Até28/04/2021

Processo N.:

Nome: (94132/2) ROSANI APARECIDA KOVALSKI DA CRUZ ARRUDA
Cargo/Função: (4731) TEC ADM EDUC PROFISSIONALIZADO-30
Un. Adm: (012335) E.E. PROFª. MARIA MACEDO RODRIGUES

A Partir de: 12/04/2021 Até04/05/2021

Processo N.:

Nome: (88734/1) ROSIVALDO ALMEIDA FERREIRA
Cargo/Função: (4740) APOIO ADM EDUC PROFISSIONALIZADO-30
Un. Adm: (011339) E.E. IR. DIVA PIMENTEL
A Partir de: 26/04/2021 Até05/05/2021

Processo N.:

Nome: (90627/10) SANDRA ISABEL KASPER SCHNEIDER
Cargo/Função: (3441) PROFESSOR EDUC. BASICA
Un. Adm: (049964) E.E. FRANCISCO SALDANHA NETO
A Partir de: 19/04/2021 Até17/06/2021

Processo N.:

Nome: (25678/53) SILVANA PRETEL DE FREITAS
Cargo/Função: (3441) PROFESSOR EDUC. BASICA
Un. Adm: (015229) E.E. MARECHAL RONDON
A Partir de: 27/04/2021 Até25/06/2021

Processo N.:

Nome: (212453/2) SILVIA CARDOSO DA SILVA
Cargo/Função: (4740) APOIO ADM EDUC PROFISSIONALIZADO-30
Un. Adm: (013765) E.E. JOAO RIBEIRO VILELA
A Partir de: 27/04/2021 Até26/05/2021

Processo N.:

Nome: (58531/13) VALDINEIA NOGUEIRA DA SILVA
Cargo/Função: (3441) PROFESSOR EDUC. BASICA
Un. Adm: (014893) E.E. MILTON DA COSTA FERREIRA
A Partir de: 27/04/2021 Até25/07/2021

Processo N.:

Nome: (201281/4) WERA LUCIA DE FREITAS LAET
Cargo/Função: (4740) APOIO ADM EDUC PROFISSIONALIZADO-30
Un. Adm: (011886) E.E. Dep. FRANCISCO E. RANGEL TORRES
A Partir de: 13/04/2021 Até12/05/2021

Processo N.:

Nome: (290142/1) WILLIAN COSME DA SILVEIRA DE PAULA
Cargo/Função: (3441) PROFESSOR EDUC. BASICA
Un. Adm: (016284) E.E. BOA VISTA
A Partir de: 25/04/2021 Até29/04/2021

PUBLICADA, REGISTRADA, CUMPRÁ-SE.
Cuiabá-MT, 19 de Maio de 2021.
Alan Resende Porto
Secretário de Estado de Educação

BOLETIM DE PESSOAL/SEDUC/00899/2021

DE:

20/05/2021

O Secretário de Estado de Educação no uso de suas atribuições que lhes são conferidas por lei,

Resolve: DEFERIR
Evento: LICENÇA A GESTANTE

Processo N.:

Nome: (87338/1) CRISTIANE AMORIM ASSIS FERREIRA
Cargo/Função: (3441) PROFESSOR EDUC. BASICA
Un. Adm: (060224) C.E.A.A.D.A. PROF. ARLETE P. MIGUELETTI
A Partir de: 13/04/2021 Até09/10/2021

Processo N.:

Nome: (87338/2) CRISTIANE AMORIM ASSIS FERREIRA
Cargo/Função: (3441) PROFESSOR EDUC. BASICA
Un. Adm: (124060) E.E. PROFª MARIA HERMINIA ALVES
A Partir de: 13/04/2021 Até09/10/2021

Processo N.:

Nome: (289741/1) FERNANDA RODRIGUES VIEIRA
Cargo/Função: (3476) APOIO ADM. EDUCACIONAL-ELEMENTAR
Un. Adm: (198226) E.E MARCIO SCHABATT SOUZA
A Partir de: 13/04/2021 Até09/10/2021

Processo N.:

Nome: (249791/1) LIDIA HELIANA SILVA LIMA
Cargo/Função: (4731) TEC ADM EDUC PROFISSIONALIZADO-30
Un. Adm: (011533) E.E. Cel. JERONIMO GOMES SILVA
A Partir de: 12/04/2021 Até08/10/2021

PUBLICADA, REGISTRADA, CUMPRÁ-SE.
Cuiabá-MT, 19 de Maio de 2021.
Alan Resende Porto
Secretário de Estado de Educação

BOLETIM DE PESSOAL/SEDUC/00900/2021

DE:

20/05/2021

O Secretário de Estado de Educação no uso de suas atribuições que lhes são conferidas por lei,

Resolve: CONCEDER
Evento: LICENÇA PREMIO - CONCESSÃO

Processo N.: 4967/2021

Nome: (37366/1) ADICELIA CARVALHO DO VALE
Quinquênio: 21/08/2009 Até 20/08/2014
Qtde Dias: 90

Processo N.: 4967/2021

Nome: (37366/1) ADICELIA CARVALHO DO VALE
 Quinquênio: 21/08/2004 Até 20/08/2009
 Qtde Dias: 90

Processo N.: 4967/2021

Nome: (37366/1) ADICELIA CARVALHO DO VALE
 Quinquênio: 21/08/1999 Até 20/08/2004
 Qtde Dias: 90

Processo N.: 191335/2021

Nome: (84346/1) ANA MARIA MACIEL
 Quinquênio: 11/03/2014 Até 10/03/2019
 Qtde Dias: 90

Processo N.: 190144/2021

Nome: (87741/1) JOSELINA MARIA DE MIRANDA
 Quinquênio: 07/04/2015 Até 06/04/2020
 Qtde Dias: 90

Processo N.: 199094/2021

Nome: (19566/1) TOMAZIA ERNESTA DA SILVA VIEIRA
 Quinquênio: 05/08/2008 Até 04/08/2013
 Qtde Dias: 90

PUBLICADA, REGISTRADA, CUMpra-SE.
 Cuiabá-MT, 19 de Maio de 2021.
 Alan Resende Porto
 Secretário de Estado de Educação

BOLETIM DE PESSOAL/SEDUC/00901/2021 DE:
 20/05/2021

O Secretário de Estado de Educação no uso de suas atribuições que lhes são conferidas por lei,

Resolve: RETIFICAR
 Evento: LICENÇA PREMIO - CONCESSÃO

Processo N.: 1404/2021

Nome: (18967/1) SANDRA MARIA DE CARVALHO SILVA
 Quinquênio: 07/08/2009 Até 06/08/2014
 Qtde Dias: 90

PUBLICADA, REGISTRADA, CUMpra-SE.
 Cuiabá-MT, 19 de Maio de 2021.
 Alan Resende Porto
 Secretário de Estado de Educação

BOLETIM DE PESSOAL/SEDUC/00902/2021 DE:
 20/05/2021

O Secretário de Estado de Educação no uso de suas atribuições que lhes são conferidas por lei,

Resolve: AUTORIZAR
 Evento: READAPTAÇÃO DE FUNÇÃO

Processo N.:

Nome: (67917/1) LUIZA MARIA SANTANA NEVES
 Un. Adm: (045780) E.E. CRIANÇA CIDADADA
 A Partir de: 24/03/2021 Até 19/09/2021

PUBLICADA, REGISTRADA, CUMpra-SE.
 Cuiabá-MT, 19 de Maio de 2021.
 Alan Resende Porto
 Secretário de Estado de Educação

SETASC

SECRETARIA DE ESTADO DE ASSISTÊNCIA SOCIAL E CIDADANIA

BOLETIM DE PESSOAL/SETASC/00204/2021 DE:
 20/05/2021

O Sec de Assistencia Social e Cidadania no uso de suas atribuições que lhes são conferidas por lei,

Resolve: DEFERIR
 Evento: LICENCA PARA TRATAMENTO DE SAUDE

Processo N.:

Nome: (232091/3) JOSE CARLOS DE ARAUJO COSTA
 Cargo/Função: (6052) TECNICO DESENV ECO SOC L 10177/14
 Un. Adm: (210439) COORDENADORIA DE INFRAESTRUTURA
 A Partir de: 08/03/2021 Até 05/06/2021

PUBLICADA, REGISTRADA, CUMpra-SE.
 Cuiabá-MT, 19 de Maio de 2021.
 Rosamaria Ferreira de Carvalho
 Sec de Assistencia Social e Cidadania

SECITEC

SECRETARIA DE ESTADO DE CIÊNCIA, TECNOLOGIA E INOVAÇÃO

BOLETIM DE PESSOAL/SECITECI/00054/2021 DE:
 20/05/2021

O Secretário de Estado de Ciência, Tecnologia e Inovação no uso de suas atribuições que lhes são conferidas por lei,

Resolve: REMOVER
 Evento: REMOCAO

Processo N.:

Nome: (89057/3) DEBORA MOREIRA BORGES NUNES
 Cargo/Função: (5349) ANALISTA ADMINISTRATIVO L 10052
 Para Un. Adm: (118885) UNID.ESPEC.CONTROLE MOVIMENTACAO PESSOAL
 A Partir de: 13/02/2017

PUBLICADA, REGISTRADA, CUMpra-SE.
 Cuiabá-MT, 19 de Maio de 2021.
 Nilton Borges Borgato
 Secretário de Estado de Ciência, Tecnologia e Inovação

BOLETIM DE PESSOAL/SECITECI/00055/2021 DE:
 20/05/2021

O Secretário de Estado de Ciência, Tecnologia e Inovação no uso de suas atribuições que lhes são conferidas por lei,

Resolve: DEFERIR
 Evento: LICENCA PARA TRATAMENTO DE SAUDE

Processo N.:

Nome: (86112/8) VALERIA GARCIA OLIANI
 Cargo/Função: (9385) PROFESSOR CEPROTEC
 Un. Adm: (145432) COORD. DE INTEGRAÇÃO ESCOLA E COMUNIDADE
 A Partir de: 12/05/2021 Até 10/06/2021

PUBLICADA, REGISTRADA, CUMpra-SE.
 Cuiabá-MT, 19 de Maio de 2021.
 Nilton Borges Borgato
 Secretário de Estado de Ciência, Tecnologia e Inovação

SFS

SECRETARIA DE ESTADO DE SAÚDE

PORTARIA/SES/00280/2021 DE:
 20/05/2021

O Secretário de Estado de Saúde no uso de suas atribuições que lhes são conferidas por lei,

Resolve: DESIGNAR
 Evento: DESIGNAÇÃO EM SUBSTITUIÇÃO CARGO EM COMISSÃO/FUNÇÃO

Processo N.: 150275/2021

Nome: (114904/1) ROSEMEIRE MARTINS DE ALMEIDA
 A Partir de: 12/04/2021 Até 11/05/2021
 Cargo/Função: (11622) DGA-8 SERVIDOR
 Substituído: (68978/1) ADRIANA DESCHAMPS CAVALCANTI BAPTISTA DE SOUZA
 Un. Adm: (153826) GER. DE FISC. INSP. E MONIT. EM VIG. SANITARIA

PUBLICADA, REGISTRADA, CUMpra-SE.
 Cuiabá-MT, 19 de Maio de 2021.
 Gilberto Gomes de Figueiredo
 Secretário de Estado de Saúde

PORTARIA/SES/00281/2021 DE:
 20/05/2021

O Secretário de Estado de Saúde no uso de suas atribuições que lhes são conferidas por lei,

Resolve: DEFERIR
 Evento: LICENCA POR MOTIVO DE AFASTAMENTO DO CONJUGE

Processo N.: 162418/2021

Nome: (118070/1) RAFAEL PESSOA MARTELLO DE SOUZA
 Cargo/Função: (4912) PROFIS TEC NIV SUPERIOR SERV SAUDE SUS
 Un. Adm: (151475) DIR. DO ESCRITORIO REG. DE SAUDE DE RONDONOPOLIS
 A Partir de: 01/07/2021 Até

PUBLICADA, REGISTRADA, CUMpra-SE.
 Cuiabá-MT, 19 de Maio de 2021.
 Gilberto Gomes de Figueiredo
 Secretário de Estado de Saúde

PORTARIA/SES/00282/2021
20/05/2021

DE:

O Secretário de Estado de Saúde no uso de suas atribuições que lhes são conferidas por lei,

Resolve: CONCEDER

Evento: Gratificação Artigo 15 da Lei Complementar nº550/2014

Processo N.: 192397/2021

Nome: (46946/5) CARLOS ALBERTO FERREIRA COELHO
Função: MEMBRO
Un. Adm: (183482) UNID. SETORIAL DE CORREICAO
A Partir de: 01/04/2021 Até30/04/2021

Processo N.: 192397/2021

Nome: (93207/2) CLAUDIANE CORREA DA COSTA
Função: MEMBRO
Un. Adm: (183482) UNID. SETORIAL DE CORREICAO
A Partir de: 01/04/2021 Até18/04/2021

Processo N.: 192397/2021

Nome: (94428/1) DEBORA SUZANA RAMOS DE MORAES ARMANDO
Função: DEFENSOR DATIVO
Un. Adm: (151513) DIR. DO ESCRITORIO REG.DE SAUDE DE BARRA DO GARCAS

A Partir de: 01/04/2021 Até30/04/2021

Processo N.: 192397/2021

Nome: (64391/2) GABRIELLE MARIA COURY DE ANDRADE
Função: MEMBRO
Un. Adm: (183482) UNID. SETORIAL DE CORREICAO
A Partir de: 01/04/2021 Até30/04/2021

Processo N.: 192397/2021

Nome: (111878/1) LEILA GONCALINA GOMES DE CAMPOS
Função: MEMBRO
Un. Adm: (183482) UNID. SETORIAL DE CORREICAO
A Partir de: 01/04/2021 Até30/04/2021

Processo N.: 192397/2021

Nome: (87838/2) LEONARDO TADEU DE ALMEIDA OLIVEIRA
Função: PRESIDENTE
Un. Adm: (183482) UNID. SETORIAL DE CORREICAO
A Partir de: 01/04/2021 Até30/04/2021

Processo N.: 192397/2021

Nome: (113061/1) MARCELO FRANCK DA SILVA
Função: PRESIDENTE
Un. Adm: (183482) UNID. SETORIAL DE CORREICAO
A Partir de: 01/04/2021 Até30/04/2021

Processo N.: 192397/2021

Nome: (81676/2) SAMUEL DE OLIVEIRA NETO
Função: MEMBRO
Un. Adm: (183482) UNID. SETORIAL DE CORREICAO
A Partir de: 01/04/2021 Até04/04/2021

Processo N.: 192397/2021

Nome: (81676/2) SAMUEL DE OLIVEIRA NETO
Função: MEMBRO
Un. Adm: (183482) UNID. SETORIAL DE CORREICAO
A Partir de: 17/04/2021 Até30/04/2021

PUBLICADA, REGISTRADA, CUMPRÁ-SE.
Cuiabá-MT, 19 de Maio de 2021.
Gilberto Gomes de Figueiredo
Secretário de Estado de Saúde

PORTARIA/SES/00283/2021
20/05/2021

DE:

O Secretário de Estado de Saúde no uso de suas atribuições que lhes são conferidas por lei,

Resolve: CONCEDER

Evento: Regime de Plantão nos termos do Edital 002/SES/2020.

Processo N.: 192925/2021

Nome: (302813/2) AMANDA PAULA RODRIGUES NEVES DUARTE
Cargo/Função: (12036) NIVEL SUPERIOR ASSISTENCIAL
Referência: 000 Carga Horária: 20H
Un. Adm: (118710) UNID.ESPEC. DE CONTR. MOVIMENTACAO DE PESSOAL
A Partir de: 27/03/2021 Até31/03/2021
Qtde Plantões: 5

Processo N.: 188809/2021

Nome: (302464/1) CARLOS ANTONIO ALBUQUERQUE PELIZER
Cargo/Função: (12036) NIVEL SUPERIOR ASSISTENCIAL
Referência: 000 Carga Horária: 20H
Un. Adm: (118710) UNID.ESPEC. DE CONTR. MOVIMENTACAO DE PESSOAL
A Partir de: 01/01/2021 Até25/01/2021
Qtde Plantões: 7

Processo N.: 192926/2021

Nome: (304295/1) DEBORA CRISTINE BARBOSA LOPES
Cargo/Função: (12036) NIVEL SUPERIOR ASSISTENCIAL
Referência: 000 Carga Horária: 20H
Un. Adm: (118710) UNID.ESPEC. DE CONTR. MOVIMENTACAO DE PESSOAL
A Partir de: 01/03/2021 Até31/03/2021
Qtde Plantões: 16

Processo N.: 136145/2021

Nome: (302416/2) LARISSA GIROLETTI TOMASI

Cargo/Função: (12036) NIVEL SUPERIOR ASSISTENCIAL
Referência: 000 Carga Horária: 20H
Un. Adm: (118710) UNID.ESPEC. DE CONTR. MOVIMENTACAO DE PESSOAL
A Partir de: 01/03/2021 Até27/03/2021
Qtde Plantões: 16

Processo N.: 173104/2021

Nome: (302416/2) LARISSA GIROLETTI TOMASI
Cargo/Função: (12036) NIVEL SUPERIOR ASSISTENCIAL
Referência: 000 Carga Horária: 20H
Un. Adm: (118710) UNID.ESPEC. DE CONTR. MOVIMENTACAO DE PESSOAL
A Partir de: 01/04/2021 Até24/04/2021
Qtde Plantões: 13

Processo N.: 192921/2021

Nome: (304664/1) LEIDIANY ALVES DE AMORIM
Cargo/Função: (12036) NIVEL SUPERIOR ASSISTENCIAL
Referência: 000 Carga Horária: 20H
Un. Adm: (118710) UNID.ESPEC. DE CONTR. MOVIMENTACAO DE PESSOAL
A Partir de: 01/04/2021 Até30/04/2021
Qtde Plantões: 16

Processo N.: 136145/2021

Nome: (302803/2) VITOR HUGO SILVA DOS SANTOS
Cargo/Função: (12036) NIVEL SUPERIOR ASSISTENCIAL
Referência: 000 Carga Horária: 20H
Un. Adm: (118710) UNID.ESPEC. DE CONTR. MOVIMENTACAO DE PESSOAL
A Partir de: 01/03/2021 Até27/03/2021
Qtde Plantões: 4

Processo N.: 173104/2021

Nome: (302803/2) VITOR HUGO SILVA DOS SANTOS
Cargo/Função: (12036) NIVEL SUPERIOR ASSISTENCIAL
Referência: 000 Carga Horária: 20H
Un. Adm: (118710) UNID.ESPEC. DE CONTR. MOVIMENTACAO DE PESSOAL
A Partir de: 01/04/2021 Até24/04/2021
Qtde Plantões: 4

PUBLICADA, REGISTRADA, CUMPRÁ-SE.
Cuiabá-MT, 19 de Maio de 2021.
Gilberto Gomes de Figueiredo
Secretário de Estado de Saúde

PORTARIA/SES/00284/2021
20/05/2021

DE:

O Secretário de Estado de Saúde no uso de suas atribuições que lhes são conferidas por lei,

Resolve: RETIFICAR

Evento: Regime de Plantão nos termos do Edital 002/SES/2020.

Processo N.: 173104/2021

Nome: (300285/1) DEYSIANE LUNARA OLIVEIRA COSTA
Cargo/Função: (12036) NIVEL SUPERIOR ASSISTENCIAL
Referência: 000 Carga Horária: 20H
Un. Adm: (118710) UNID.ESPEC. DE CONTR. MOVIMENTACAO DE PESSOAL
A Partir de: 01/04/2021 Até07/04/2021
Qtde Plantões: 16

Processo N.: 173104/2021

Nome: (111068/2) GABRIEL FELSKY DOS ANJOS
Cargo/Função: (12036) NIVEL SUPERIOR ASSISTENCIAL
Referência: 000 Carga Horária: 20H
Un. Adm: (118710) UNID.ESPEC. DE CONTR. MOVIMENTACAO DE PESSOAL
A Partir de: 01/04/2021 Até08/04/2021
Qtde Plantões: 6

Processo N.: 173104/2021

Nome: (300807/1) JONH CLEUFF FERREIRA BRITO
Cargo/Função: (12036) NIVEL SUPERIOR ASSISTENCIAL
Referência: 000 Carga Horária: 20H
Un. Adm: (118710) UNID.ESPEC. DE CONTR. MOVIMENTACAO DE PESSOAL
A Partir de: 01/04/2021 Até07/04/2021
Qtde Plantões: 3

Processo N.: 173104/2021

Nome: (300292/1) MARIA CAROLINA DE SOUZA
Cargo/Função: (12036) NIVEL SUPERIOR ASSISTENCIAL
Referência: 000 Carga Horária: 20H
Un. Adm: (118710) UNID.ESPEC. DE CONTR. MOVIMENTACAO DE PESSOAL
A Partir de: 01/04/2021 Até07/04/2021
Qtde Plantões: 4

Processo N.: 173104/2021

Nome: (94395/2) NAURO HUDSON MONTEIRO
Cargo/Função: (12036) NIVEL SUPERIOR ASSISTENCIAL
Referência: 000 Carga Horária: 20H
Un. Adm: (118710) UNID.ESPEC. DE CONTR. MOVIMENTACAO DE PESSOAL
A Partir de: 01/04/2021 Até07/04/2021
Qtde Plantões: 7

Processo N.: 190882/2021

Nome: (282087/2) RAFAEL MARTINEZ DA SILVEIRA SCHMIDT
Cargo/Função: (12036) NIVEL SUPERIOR ASSISTENCIAL
Referência: 000 Carga Horária: 20H
Un. Adm: (118710) UNID.ESPEC. DE CONTR. MOVIMENTACAO DE PESSOAL
A Partir de: 01/03/2021 Até27/03/2021
Qtde Plantões: 8

PUBLICADA, REGISTRADA, CUMPRÁ-SE.
Cuiabá-MT, 19 de Maio de 2021.
Gilberto Gomes de Figueiredo
Secretário de Estado de Saúde

PORTARIA/SES/00285/2021
20/05/2021

DE:

O Secretário de Estado de Saúde no uso de suas atribuições que lhes são conferidas por lei,

Resolve: CONCEDER

Evento: Regime de Plantão nos termos do Edital 001/SES/2020.

Processo N.: 195897/2021

Nome: (299553/1) ADRIANA RODRIGUES DA SILVA
Cargo/Função: (12038) NIVEL TECNICO ASSISTENCIAL
Referência: 000 Carga Horária: 40H
Un. Adm: (195758) HOSP. ESTADUAL LOUSITE FERREIRA DA SILVA
A Partir de: 01/04/2021 Até30/04/2021
Qtde Plantões: 13

Processo N.: 189775/2021

Nome: (282672/5) CELMA VALERIANA DA SILVA
Cargo/Função: (12036) NIVEL SUPERIOR ASSISTENCIAL
Referência: 000 Carga Horária: 40H
Un. Adm: (118710) UNID.ESPEC. DE CONTR. MOVIMENTACAO DE PESSOAL
A Partir de: 02/02/2021 Até26/02/2021
Qtde Plantões: 10

Processo N.: 187519/2021

Nome: (228622/4) ERIKA DIOGO DE PAULA
Cargo/Função: (12036) NIVEL SUPERIOR ASSISTENCIAL
Referência: 000 Carga Horária: 40H
Un. Adm: (118710) UNID.ESPEC. DE CONTR. MOVIMENTACAO DE PESSOAL
A Partir de: 01/04/2021 Até30/04/2021
Qtde Plantões: 13

Processo N.: 113353/2021

Nome: (303669/1) GRAZIELE MOURA DA SILVA
Cargo/Função: (12036) NIVEL SUPERIOR ASSISTENCIAL
Referência: 000 Carga Horária: 40H
Un. Adm: (118710) UNID.ESPEC. DE CONTR. MOVIMENTACAO DE PESSOAL
A Partir de: 10/02/2021 Até25/02/2021
Qtde Plantões: 6

Processo N.: 189792/2021

Nome: (300992/1) JESSICA FAGUNDES CAMPOS DE SOUZA
Cargo/Função: (12038) NIVEL TECNICO ASSISTENCIAL
Referência: 000 Carga Horária: 40H
Un. Adm: (118710) UNID.ESPEC. DE CONTR. MOVIMENTACAO DE PESSOAL
A Partir de: 01/02/2021 Até25/02/2021
Qtde Plantões: 10

Processo N.: 190878/2021

Nome: (272096/4) JULIANA CINTIA DA SILVA
Cargo/Função: (12036) NIVEL SUPERIOR ASSISTENCIAL
Referência: 000 Carga Horária: 40H
Un. Adm: (118710) UNID.ESPEC. DE CONTR. MOVIMENTACAO DE PESSOAL
A Partir de: 25/01/2021 Até31/01/2021
Qtde Plantões: 3

Processo N.: 192923/2021

Nome: (304576/1) LIVIA BORGES DE SOUZA
Cargo/Função: (12036) NIVEL SUPERIOR ASSISTENCIAL
Referência: 000 Carga Horária: 40H
Un. Adm: (118710) UNID.ESPEC. DE CONTR. MOVIMENTACAO DE PESSOAL
A Partir de: 01/04/2021 Até30/04/2021
Qtde Plantões: 2

Processo N.: 201174/2021

Nome: (304468/1) MICHELE BRAGA DE PAULA CRUZ
Cargo/Função: (12036) NIVEL SUPERIOR ASSISTENCIAL
Referência: 000 Carga Horária: 30H
Un. Adm: (118710) UNID.ESPEC. DE CONTR. MOVIMENTACAO DE PESSOAL
A Partir de: 22/03/2021 Até31/03/2021
Qtde Plantões: 4

Processo N.: 201165/2021

Nome: (304564/1) RAFAELA OLIVEIRA DA SILVA MERCEDES
Cargo/Função: (12036) NIVEL SUPERIOR ASSISTENCIAL
Referência: 000 Carga Horária: 40H
Un. Adm: (118710) UNID.ESPEC. DE CONTR. MOVIMENTACAO DE PESSOAL
A Partir de: 17/03/2021 Até29/03/2021
Qtde Plantões: 7

Processo N.: 201168/2021

Nome: (304564/1) RAFAELA OLIVEIRA DA SILVA MERCEDES
Cargo/Função: (12036) NIVEL SUPERIOR ASSISTENCIAL
Referência: 000 Carga Horária: 40H
Un. Adm: (118710) UNID.ESPEC. DE CONTR. MOVIMENTACAO DE PESSOAL
A Partir de: 01/04/2021 Até30/04/2021
Qtde Plantões: 14

Processo N.: 201174/2021

Nome: (300781/2) VANUZA FRANCISCA ALVES DA CUNHA MARTINS
Cargo/Função: (12036) NIVEL SUPERIOR ASSISTENCIAL
Referência: 000 Carga Horária: 30H
Un. Adm: (118710) UNID.ESPEC. DE CONTR. MOVIMENTACAO DE PESSOAL
A Partir de: 24/03/2021 Até31/03/2021
Qtde Plantões: 4

PUBLICADA, REGISTRADA, CUMPRÁ-SE.
Cuiabá-MT, 19 de Maio de 2021.
Gilberto Gomes de Figueiredo
Secretário de Estado de Saúde

PORTARIA/SES/00286/2021
20/05/2021

DE:

O Secretário de Estado de Saúde no uso de suas atribuições que lhes são conferidas por lei,

Resolve: RETIFICAR

Evento: Regime de Plantão nos termos do Edital 001/SES/2020.

Processo N.: 173599/2021

Nome: (300347/1) ALESSANDRA FERNANDES PINTO DE ARRUDA
Cargo/Função: (12036) NIVEL SUPERIOR ASSISTENCIAL
Referência: 000 Carga Horária: 30H
Un. Adm: (195685) HOSP. REG. DE RONDONOPOLIS IRMÃELZA GIOVANELLA
A Partir de: 01/04/2021 Até29/04/2021
Qtde Plantões: 10

Processo N.: 173101/2021

Nome: (300926/1) GIANY DA CRUZ E SILVA
Cargo/Função: (12038) NIVEL TECNICO ASSISTENCIAL
Referência: 000 Carga Horária: 40H
Un. Adm: (118710) UNID.ESPEC. DE CONTR. MOVIMENTACAO DE PESSOAL
A Partir de: 01/04/2021 Até08/04/2021
Qtde Plantões: 3

Processo N.: 173106/2021

Nome: (302517/1) JEANE HERMANA DOS SANTOS
Cargo/Função: (12036) NIVEL SUPERIOR ASSISTENCIAL
Referência: 000 Carga Horária: 40H
Un. Adm: (118710) UNID.ESPEC. DE CONTR. MOVIMENTACAO DE PESSOAL
A Partir de: 01/04/2021 Até08/04/2021
Qtde Plantões: 3

Processo N.: 189771/2021

Nome: (302799/1) LAYSSA APARECIDA CAPPELLO MACIEL
Cargo/Função: (12036) NIVEL SUPERIOR ASSISTENCIAL
Referência: 000 Carga Horária: 40H
Un. Adm: (118710) UNID.ESPEC. DE CONTR. MOVIMENTACAO DE PESSOAL
A Partir de: 01/03/2021 Até31/03/2021
Qtde Plantões: 14

Processo N.: 192929/2021

Nome: (301020/1) MAURA REGINA DA COSTA
Cargo/Função: (12036) NIVEL SUPERIOR ASSISTENCIAL
Referência: 000 Carga Horária: 40H
Un. Adm: (118710) UNID.ESPEC. DE CONTR. MOVIMENTACAO DE PESSOAL
A Partir de: 01/04/2021 Até29/04/2021
Qtde Plantões: 7

Processo N.: 173101/2021

Nome: (300976/1) MICHEL NILSON DUARTE DIAS
Cargo/Função: (12038) NIVEL TECNICO ASSISTENCIAL
Referência: 000 Carga Horária: 40H
Un. Adm: (118710) UNID.ESPEC. DE CONTR. MOVIMENTACAO DE PESSOAL
A Partir de: 01/04/2021 Até07/04/2021
Qtde Plantões: 2

Processo N.: 172224/2021

Nome: (296901/2) WESLEI CARLOS DA SILVA
Cargo/Função: (12038) NIVEL TECNICO ASSISTENCIAL
Referência: 000 Carga Horária: 40H
Un. Adm: (195758) HOSP. ESTADUAL LOUSITE FERREIRA DA SILVA
A Partir de: 01/04/2021 Até13/04/2021
Qtde Plantões: 6

PUBLICADA, REGISTRADA, CUMPRÁ-SE.
Cuiabá-MT, 19 de Maio de 2021.
Gilberto Gomes de Figueiredo
Secretário de Estado de Saúde

PORTARIA/SES/00287/2021
20/05/2021

DE:

O Secretário de Estado de Saúde no uso de suas atribuições que lhes são conferidas por lei,

Resolve: CONCEDER

Evento: Regime de Plantão SUS LC nº441/2011

Processo N.: 173110/2021

Nome: (300859/1) ADDA MARA SILVA DE FREITAS MACIEL
Cargo/Função: (12044) NIVEL MEDIO ADMINISTRATIVO
Referência: 000 Carga Horária: 40H
Un. Adm: (118710) UNID.ESPEC. DE CONTR. MOVIMENTACAO DE PESSOAL
A Partir de: 01/04/2021 Até29/04/2021
Qtde Plantões: 13

Processo N.: 104186/2021

Nome: (299044/1) ADEILSON APARECIDO DA COSTA
Cargo/Função: (12050) NIVEL FUNDAMENTAL
Referência: 000 Carga Horária: 40H
Un. Adm: (118710) UNID.ESPEC. DE CONTR. MOVIMENTACAO DE PESSOAL
A Partir de: 01/02/2021 Até28/02/2021
Qtde Plantões: 14

Processo N.: 139848/2021

Nome: (95378/1) ADRIANA FATIMA CABRAL
Cargo/Função: (4946) PROFIS TEC NIV MEDIO SERV SAUDE SUS
Referência: D-007 Carga Horária: 40H
Un. Adm: (195693) HOSP. REG. DE SORRISO
A Partir de: 01/11/2020 Até30/11/2020
Qtde Plantões: 11

Processo N.: 142056/2021

Nome: (94502/1) ADRIANA RAQUEL RICHTER
Cargo/Função: (4912) PROFIS TEC NIV SUPERIOR SERV SAUDE SUS
Referência: D-007 Carga Horária: 40H
Un. Adm: (195693) HOSP. REG. DE SORRISO
A Partir de: 01/11/2020 Até30/11/2020
Qtde Plantões: 10

Processo N.: 136133/2021

Nome: (300698/1) ADSON DE SOUZA TAVARES
Cargo/Função: (12044) NIVEL MEDIO ADMINISTRATIVO
Referência: 000 Carga Horária: 40H
Un. Adm: (118710) UNID.ESPEC. DE CONTR. MOVIMENTACAO DE PESSOAL
A Partir de: 01/03/2021 Até31/03/2021
Qtde Plantões: 14

Processo N.: 152291/2021

Nome: (138581/4) AGBERTO RALFO GUIMARAES
Cargo/Função: (12038) NIVEL TECNICO ASSISTENCIAL
Referência: 000 Carga Horária: 24H
Un. Adm: (195707) HOSP REG DOUTOR ANTONIO CARLOS SOUTO FONTES
A Partir de: 13/01/2020 Até31/01/2020
Qtde Plantões: 5

Processo N.: 173110/2021

Nome: (301018/1) AGDA PAULA LIRIO DE ALMEIDA
Cargo/Função: (12044) NIVEL MEDIO ADMINISTRATIVO
Referência: 000 Carga Horária: 40H
Un. Adm: (118710) UNID.ESPEC. DE CONTR. MOVIMENTACAO DE PESSOAL
A Partir de: 01/04/2021 Até30/04/2021
Qtde Plantões: 13

Processo N.: 104206/2021

Nome: (144766/6) AGELCE DE MORAES RIBEIRO
Cargo/Função: (12044) NIVEL MEDIO ADMINISTRATIVO
Referência: 000 Carga Horária: 40H
Un. Adm: (118710) UNID.ESPEC. DE CONTR. MOVIMENTACAO DE PESSOAL
A Partir de: 01/02/2021 Até28/02/2021
Qtde Plantões: 14

Processo N.: 192928/2021

Nome: (62175/2) ALESANDRA VICENTE DA SILVA CAMPOS
Cargo/Função: (12044) NIVEL MEDIO ADMINISTRATIVO
Referência: 000 Carga Horária: 40H
Un. Adm: (118710) UNID.ESPEC. DE CONTR. MOVIMENTACAO DE PESSOAL
A Partir de: 01/03/2021 Até31/03/2021
Qtde Plantões: 13

Processo N.: 57073/2021

Nome: (232773/2) ALEXANDRE DE ALMEIDA SILVA
Cargo/Função: (12038) NIVEL TECNICO ASSISTENCIAL
Referência: 000 Carga Horária: 24H
Un. Adm: (118710) UNID.ESPEC. DE CONTR. MOVIMENTACAO DE PESSOAL
A Partir de: 01/01/2021 Até31/01/2021
Qtde Plantões: 8

Processo N.: 129072/2021

Nome: (295501/1) ALINE NUNES BRAGANCA
Cargo/Função: (12036) NIVEL SUPERIOR ASSISTENCIAL
Referência: 000 Carga Horária: 30H
Un. Adm: (118710) UNID.ESPEC. DE CONTR. MOVIMENTACAO DE PESSOAL
A Partir de: 01/02/2021 Até28/02/2021
Qtde Plantões: 3

Processo N.: 173107/2021

Nome: (288996/3) ALISSON LACERDA BENITES RODRIGUES
Cargo/Função: (12044) NIVEL MEDIO ADMINISTRATIVO
Referência: 000 Carga Horária: 40H
Un. Adm: (118710) UNID.ESPEC. DE CONTR. MOVIMENTACAO DE PESSOAL
A Partir de: 01/04/2021 Até30/04/2021
Qtde Plantões: 13

Processo N.: 173107/2021

Nome: (300874/1) ALYSSON DAMASCENO RODRIGUES
Cargo/Função: (12044) NIVEL MEDIO ADMINISTRATIVO
Referência: 000 Carga Horária: 40H
Un. Adm: (118710) UNID.ESPEC. DE CONTR. MOVIMENTACAO DE PESSOAL
A Partir de: 01/04/2021 Até30/04/2021
Qtde Plantões: 14

Processo N.: 173107/2021

Nome: (302718/1) ANA CAROLINA BUENO
Cargo/Função: (12044) NIVEL MEDIO ADMINISTRATIVO
Referência: 000 Carga Horária: 40H
Un. Adm: (118710) UNID.ESPEC. DE CONTR. MOVIMENTACAO DE PESSOAL
A Partir de: 01/04/2021 Até30/04/2021
Qtde Plantões: 11

Processo N.: 101198/2021

Nome: (300162/1) ANA KAROLINE MORAIS DOS SANTOS
Cargo/Função: (12036) NIVEL SUPERIOR ASSISTENCIAL
Referência: 000 Carga Horária: 40H
Un. Adm: (195758) HOSP. ESTADUAL LOUSITE FERREIRA DA SILVA
A Partir de: 01/02/2021 Até28/02/2021
Qtde Plantões: 14

Processo N.: 163078/2021

Nome: (296972/1) ANA LUCIA DA SILVA
Cargo/Função: (12036) NIVEL SUPERIOR ASSISTENCIAL
Referência: 000 Carga Horária: 40H
Un. Adm: (195740) HOSP. REG. DE SINOP
A Partir de: 01/02/2021 Até28/02/2021
Qtde Plantões: 11

Processo N.: 144255/2021

Nome: (300889/1) ANA PAULA RIBEIRO BARBOSA
Cargo/Função: (12044) NIVEL MEDIO ADMINISTRATIVO

Referência: 000 Carga Horária: 40H
Un. Adm: (118710) UNID.ESPEC. DE CONTR. MOVIMENTACAO DE PESSOAL
A Partir de: 01/03/2021 Até31/03/2021
Qtde Plantões: 14

Processo N.: 135185/2021

Nome: (281791/2) ANDERSON DANIEL DA SILVA MORAES
Cargo/Função: (12046) NIVEL FUNDAMENTAL ADMINISTRATIVO
Referência: 000 Carga Horária: 40H
Un. Adm: (195693) HOSP. REG. DE SORRISO
A Partir de: 01/11/2020 Até30/11/2020
Qtde Plantões: 3

Processo N.: 139848/2021

Nome: (86194/1) ANDERSON FABIO CHENET
Cargo/Função: (4946) PROFIS TEC NIV MEDIO SERV SAUDE SUS
Referência: D-007 Carga Horária: 40H
Un. Adm: (195693) HOSP. REG. DE SORRISO
A Partir de: 01/11/2020 Até30/11/2020
Qtde Plantões: 4

Processo N.: 135185/2021

Nome: (232780/2) ANDERSON RAMOS DE OLIVEIRA
Cargo/Função: (12046) NIVEL FUNDAMENTAL ADMINISTRATIVO
Referência: 000 Carga Horária: 40H
Un. Adm: (195693) HOSP. REG. DE SORRISO
A Partir de: 01/11/2020 Até30/11/2020
Qtde Plantões: 14

Processo N.: 173107/2021

Nome: (281845/3) ANDRE ALEXANDRE FERREIRA MOLINA
Cargo/Função: (12044) NIVEL MEDIO ADMINISTRATIVO
Referência: 000 Carga Horária: 40H
Un. Adm: (118710) UNID.ESPEC. DE CONTR. MOVIMENTACAO DE PESSOAL
A Partir de: 01/04/2021 Até30/04/2021
Qtde Plantões: 13

Processo N.: 136133/2021

Nome: (300692/1) ANDRE LUIZ DEVAUX DE LARA
Cargo/Função: (12044) NIVEL MEDIO ADMINISTRATIVO
Referência: 000 Carga Horária: 40H
Un. Adm: (118710) UNID.ESPEC. DE CONTR. MOVIMENTACAO DE PESSOAL
A Partir de: 01/03/2021 Até31/03/2021
Qtde Plantões: 14

Processo N.: 173107/2021

Nome: (300832/1) ANDRE LUIZ NATALINO
Cargo/Função: (12044) NIVEL MEDIO ADMINISTRATIVO
Referência: 000 Carga Horária: 40H
Un. Adm: (118710) UNID.ESPEC. DE CONTR. MOVIMENTACAO DE PESSOAL
A Partir de: 01/04/2021 Até30/04/2021
Qtde Plantões: 14

Processo N.: 104159/2021

Nome: (296906/1) ANDREA SILVA STAFFORD
Cargo/Função: (12036) NIVEL SUPERIOR ASSISTENCIAL
Referência: 000 Carga Horária: 40H
Un. Adm: (118710) UNID.ESPEC. DE CONTR. MOVIMENTACAO DE PESSOAL
A Partir de: 01/02/2021 Até28/02/2021
Qtde Plantões: 14

Processo N.: 101243/2021

Nome: (296147/1) ANGELA MARIA DUARTE DO CARMO
Cargo/Função: (12036) NIVEL SUPERIOR ASSISTENCIAL
Referência: 000 Carga Horária: 40H
Un. Adm: (195758) HOSP. ESTADUAL LOUSITE FERREIRA DA SILVA
A Partir de: 01/02/2021 Até28/02/2021
Qtde Plantões: 14

Processo N.: 104206/2021

Nome: (295834/1) ANIELY MORAES OLIVEIRA
Cargo/Função: (12044) NIVEL MEDIO ADMINISTRATIVO
Referência: 000 Carga Horária: 40H
Un. Adm: (118710) UNID.ESPEC. DE CONTR. MOVIMENTACAO DE PESSOAL
A Partir de: 01/02/2021 Até28/02/2021
Qtde Plantões: 13

Processo N.: 104206/2021

Nome: (294843/1) ANNA KATARINNE GOMES DO AMARAL
Cargo/Função: (12044) NIVEL MEDIO ADMINISTRATIVO
Referência: 000 Carga Horária: 40H
Un. Adm: (118710) UNID.ESPEC. DE CONTR. MOVIMENTACAO DE PESSOAL
A Partir de: 01/02/2021 Até28/02/2021
Qtde Plantões: 13

Processo N.: 104206/2021

Nome: (298629/1) ANNA PAULA DA PENHA BORDALHO
Cargo/Função: (12044) NIVEL MEDIO ADMINISTRATIVO
Referência: 000 Carga Horária: 40H
Un. Adm: (118710) UNID.ESPEC. DE CONTR. MOVIMENTACAO DE PESSOAL
A Partir de: 01/02/2021 Até28/02/2021
Qtde Plantões: 11

Processo N.: 152221/2021

Nome: (76341/2) ANTONIA AUDECI SOUZA OLIVEIRA
Cargo/Função: (4912) PROFIS TEC NIV SUPERIOR SERV SAUDE SUS
Referência: D-006 Carga Horária: 30H
Un. Adm: (197076) COORD.ART. REG.DE URG.EMERG.DE LEITOS HOSPITALARES
A Partir de: 01/03/2021 Até31/03/2021
Qtde Plantões: 10

Processo N.: 136133/2021

Nome: (300701/1) ANTONIO FAUSTINO MARQUES JUNIOR
Cargo/Função: (12044) NIVEL MEDIO ADMINISTRATIVO
Referência: 000 Carga Horária: 40H

Un. Adm: (118710) UNID.ESPEC. DE CONTR. MOVIMENTACAO DE PESSOAL
A Partir de: 01/03/2021 Até31/03/2021
Qtde Plantões: 14

Processo N.: 163078/2021

Nome: (296942/1) ARIELA ALVES DA SILVA
Cargo/Função: (12036) NIVEL SUPERIOR ASSISTENCIAL
Referência: 000 Carga Horária: 40H
Un. Adm: (195740) HOSP. REG. DE SINOP
A Partir de: 01/02/2021 Até28/02/2021
Qtde Plantões: 12

Processo N.: 173107/2021

Nome: (302715/1) BEATRIZ AGUIAR CAMILO
Cargo/Função: (12044) NIVEL MEDIO ADMINISTRATIVO
Referência: 000 Carga Horária: 40H
Un. Adm: (118710) UNID.ESPEC. DE CONTR. MOVIMENTACAO DE PESSOAL
A Partir de: 01/04/2021 Até30/04/2021
Qtde Plantões: 10

Processo N.: 101198/2021

Nome: (300166/1) BRUNA KLEIN GUIMARAES DE SOUZA
Cargo/Função: (12036) NIVEL SUPERIOR ASSISTENCIAL
Referência: 000 Carga Horária: 40H
Un. Adm: (195758) HOSP. ESTADUAL LOUSITE FERREIRA DA SILVA
A Partir de: 01/02/2021 Até28/02/2021
Qtde Plantões: 14

Processo N.: 173110/2021

Nome: (300983/1) BRUNA MATOS CORREA DA COSTA
Cargo/Função: (12044) NIVEL MEDIO ADMINISTRATIVO
Referência: 000 Carga Horária: 40H
Un. Adm: (118710) UNID.ESPEC. DE CONTR. MOVIMENTACAO DE PESSOAL
A Partir de: 01/04/2021 Até30/04/2021
Qtde Plantões: 13

Processo N.: 135118/2021

Nome: (296796/1) BRUNO BINSFELD
Cargo/Função: (12044) NIVEL MEDIO ADMINISTRATIVO
Referência: 000 Carga Horária: 40H
Un. Adm: (195693) HOSP. REG. DE SORRISO
A Partir de: 01/11/2020 Até30/11/2020
Qtde Plantões: 2

Processo N.: 163078/2021

Nome: (296943/1) BRUNO EDUARDO DE MATOS BOTOF
Cargo/Função: (12036) NIVEL SUPERIOR ASSISTENCIAL
Referência: 000 Carga Horária: 40H
Un. Adm: (195740) HOSP. REG. DE SINOP
A Partir de: 01/02/2021 Até28/02/2021
Qtde Plantões: 13

Processo N.: 39530/2021

Nome: (225839/3) CAMILA VALESCA DA SILVA GRUBISICH BERBEL
Cargo/Função: (12036) NIVEL SUPERIOR ASSISTENCIAL
Referência: 000 Carga Horária: 40H
Un. Adm: (195685) HOSP. REG. DE RONDONOPOLIS IRMÆLZA GIOVANELLA
A Partir de: 01/11/2020 Até30/11/2020
Qtde Plantões: 14

Processo N.: 107602/2021

Nome: (95371/1) CARMEN BOTTEGA
Cargo/Função: (4989) PROFIS APOIO SERV SAUDE SUS
Referência: D-007 Carga Horária: 40H
Un. Adm: (195693) HOSP. REG. DE SORRISO
A Partir de: 01/01/2021 Até31/01/2021
Qtde Plantões: 14

Processo N.: 135185/2021

Nome: (280998/2) CASSIANO SANDRO ZORTEA
Cargo/Função: (12046) NIVEL FUNDAMENTAL ADMINISTRATIVO
Referência: 000 Carga Horária: 40H
Un. Adm: (195693) HOSP. REG. DE SORRISO
A Partir de: 01/11/2020 Até30/11/2020
Qtde Plantões: 8

Processo N.: 152221/2021

Nome: (93197/2) CEILA MARIA ZAGHI MAIA
Cargo/Função: (4912) PROFIS TEC NIV SUPERIOR SERV SAUDE SUS
Referência: D-007 Carga Horária: 30H
Un. Adm: (197076) COORD.ART. REG.DE URG.EMERG.DE LEITOS
HOSPITALARES
A Partir de: 01/03/2021 Até31/03/2021
Qtde Plantões: 10

Processo N.: 163078/2021

Nome: (296945/1) CELIA MARIA DOS SANTOS FLORENTINO
Cargo/Função: (12036) NIVEL SUPERIOR ASSISTENCIAL
Referência: 000 Carga Horária: 40H
Un. Adm: (195740) HOSP. REG. DE SINOP
A Partir de: 01/02/2021 Até28/02/2021
Qtde Plantões: 14

Processo N.: 163078/2021

Nome: (296952/1) CELSA SERAFIM DA SILVA SILVEIRA
Cargo/Função: (12036) NIVEL SUPERIOR ASSISTENCIAL
Referência: 000 Carga Horária: 40H
Un. Adm: (195740) HOSP. REG. DE SINOP
A Partir de: 01/02/2021 Até28/02/2021
Qtde Plantões: 14

Processo N.: 55063/2021

Nome: (281590/2) CHARLES CONCEICAO DE SOUZA
Cargo/Função: (12036) NIVEL SUPERIOR ASSISTENCIAL
Referência: 000 Carga Horária: 40H
Un. Adm: (195758) HOSP. ESTADUAL LOUSITE FERREIRA DA SILVA

A Partir de: 01/01/2021 Até31/01/2021
Qtde Plantões: 14

Processo N.: 104206/2021

Nome: (300853/1) CHAYANNY DOS SANTOS SILVA
Cargo/Função: (12044) NIVEL MEDIO ADMINISTRATIVO
Referência: 000 Carga Horária: 40H
Un. Adm: (118710) UNID.ESPEC. DE CONTR. MOVIMENTACAO DE PESSOAL
A Partir de: 01/02/2021 Até28/02/2021
Qtde Plantões: 13

Processo N.: 152219/2021

Nome: (296813/1) CHEILA DE ARRUDA
Cargo/Função: (12036) NIVEL SUPERIOR ASSISTENCIAL
Referência: 000 Carga Horária: 40H
Un. Adm: (197076) COORD.ART. REG.DE URG.EMERG.DE LEITOS
HOSPITALARES
A Partir de: 01/03/2021 Até31/03/2021
Qtde Plantões: 13

Processo N.: 104161/2021

Nome: (296189/1) CHRISTIANE MAGESTE REIS
Cargo/Função: (12036) NIVEL SUPERIOR ASSISTENCIAL
Referência: 000 Carga Horária: 40H
Un. Adm: (118710) UNID.ESPEC. DE CONTR. MOVIMENTACAO DE PESSOAL
A Partir de: 01/02/2021 Até28/02/2021
Qtde Plantões: 14

Processo N.: 77625/2021

Nome: (300718/1) CLAUDENICE DE SOUZA
Cargo/Função: (12044) NIVEL MEDIO ADMINISTRATIVO
Referência: 000 Carga Horária: 40H
Un. Adm: (195740) HOSP. REG. DE SINOP
A Partir de: 01/12/2020 Até31/12/2020
Qtde Plantões: 9

Processo N.: 152217/2021

Nome: (93284/1) CLAUDETE FATIMA GUIMARAES E SILVA
Cargo/Função: (4946) PROFIS TEC NIV MEDIO SERV SAUDE SUS
Referência: D-010 Carga Horária: 40H
Un. Adm: (197076) COORD.ART. REG.DE URG.EMERG.DE LEITOS
HOSPITALARES
A Partir de: 01/03/2021 Até31/03/2021
Qtde Plantões: 14

Processo N.: 104161/2021

Nome: (295450/1) CLAUDIA GOMES NEVES LOIOLA
Cargo/Função: (12036) NIVEL SUPERIOR ASSISTENCIAL
Referência: 000 Carga Horária: 40H
Un. Adm: (118710) UNID.ESPEC. DE CONTR. MOVIMENTACAO DE PESSOAL
A Partir de: 01/02/2021 Até28/02/2021
Qtde Plantões: 13

Processo N.: 163078/2021

Nome: (297039/1) CLEIDIANE SILVA DE SOUSA
Cargo/Função: (12036) NIVEL SUPERIOR ASSISTENCIAL
Referência: 000 Carga Horária: 40H
Un. Adm: (195740) HOSP. REG. DE SINOP
A Partir de: 01/02/2021 Até28/02/2021
Qtde Plantões: 14

Processo N.: 104186/2021

Nome: (297229/1) CLEVERSON MOREIRA DE PAULA
Cargo/Função: (12050) NIVEL FUNDAMENTAL
Referência: 000 Carga Horária: 40H
Un. Adm: (118710) UNID.ESPEC. DE CONTR. MOVIMENTACAO DE PESSOAL
A Partir de: 01/02/2021 Até28/02/2021
Qtde Plantões: 14

Processo N.: 135118/2021

Nome: (281747/2) COLTRIN RODRIGUES NEVES
Cargo/Função: (12044) NIVEL MEDIO ADMINISTRATIVO
Referência: 000 Carga Horária: 40H
Un. Adm: (195693) HOSP. REG. DE SORRISO
A Partir de: 01/11/2020 Até30/11/2020
Qtde Plantões: 2

Processo N.: 77625/2021

Nome: (293780/1) CRISTIANE FONTES DA SILVA COSTA
Cargo/Função: (12044) NIVEL MEDIO ADMINISTRATIVO
Referência: 000 Carga Horária: 40H
Un. Adm: (195740) HOSP. REG. DE SINOP
A Partir de: 01/12/2020 Até31/12/2020
Qtde Plantões: 14

Processo N.: 104159/2021

Nome: (297030/1) CRISTIANE MARIA DE AMARANTE PEREIRA
Cargo/Função: (12036) NIVEL SUPERIOR ASSISTENCIAL
Referência: 000 Carga Horária: 40H
Un. Adm: (118710) UNID.ESPEC. DE CONTR. MOVIMENTACAO DE PESSOAL
A Partir de: 01/02/2021 Até28/02/2021
Qtde Plantões: 14

Processo N.: 55063/2021

Nome: (281578/2) CRISTIANE TENANI DA SILVA
Cargo/Função: (12036) NIVEL SUPERIOR ASSISTENCIAL
Referência: 000 Carga Horária: 40H
Un. Adm: (195758) HOSP. ESTADUAL LOUSITE FERREIRA DA SILVA
A Partir de: 01/01/2021 Até31/01/2021
Qtde Plantões: 14

Processo N.: 104206/2021

Nome: (296272/1) DAIANE DE SOUZA EVANGELISTA
Cargo/Função: (12044) NIVEL MEDIO ADMINISTRATIVO
Referência: 000 Carga Horária: 40H
Un. Adm: (118710) UNID.ESPEC. DE CONTR. MOVIMENTACAO DE PESSOAL

A Partir de: 01/02/2021 Até24/02/2021
Qtde Plantões: 12

Processo N.: 163078/2021
Nome: (296965/1) DAIANE PALHANO PADILHA SABINO
Cargo/Função: (12036) NIVEL SUPERIOR ASSISTENCIAL
Referência: 000 Carga Horária: 40H
Un. Adm: (195740) HOSP. REG. DE SINOP
A Partir de: 01/02/2021 Até28/02/2021
Qtde Plantões: 13

Processo N.: 173107/2021
Nome: (300873/1) DAIANI MARQUES DE AMORIM SOUZA
Cargo/Função: (12044) NIVEL MEDIO ADMINISTRATIVO
Referência: 000 Carga Horária: 40H
Un. Adm: (118710) UNID.ESPEC. DE CONTR. MOVIMENTACAO DE PESSOAL
A Partir de: 01/04/2021 Até30/04/2021
Qtde Plantões: 13

Processo N.: 104157/2021
Nome: (295524/1) DALTRO DIAS BOA SORTE JUNIOR
Cargo/Função: (12050) NIVEL FUNDAMENTAL
Referência: 000 Carga Horária: 40H
Un. Adm: (118710) UNID.ESPEC. DE CONTR. MOVIMENTACAO DE PESSOAL
A Partir de: 01/02/2021 Até28/02/2021
Qtde Plantões: 14

Processo N.: 104186/2021
Nome: (295473/1) DANIEL SOARES DA SILVA
Cargo/Função: (12050) NIVEL FUNDAMENTAL
Referência: 000 Carga Horária: 40H
Un. Adm: (118710) UNID.ESPEC. DE CONTR. MOVIMENTACAO DE PESSOAL
A Partir de: 01/02/2021 Até28/02/2021
Qtde Plantões: 14

Processo N.: 173107/2021
Nome: (302438/1) DANIELLY DA SILVA SIMAO RODRIGUES
Cargo/Função: (12044) NIVEL MEDIO ADMINISTRATIVO
Referência: 000 Carga Horária: 40H
Un. Adm: (118710) UNID.ESPEC. DE CONTR. MOVIMENTACAO DE PESSOAL
A Partir de: 01/04/2021 Até30/04/2021
Qtde Plantões: 14

Processo N.: 173107/2021
Nome: (300868/1) DANUBIA FERNANDA DE MORAES AUGUSTO PEIXOTO
Cargo/Função: (12044) NIVEL MEDIO ADMINISTRATIVO
Referência: 000 Carga Horária: 40H
Un. Adm: (118710) UNID.ESPEC. DE CONTR. MOVIMENTACAO DE PESSOAL
A Partir de: 01/04/2021 Até30/04/2021
Qtde Plantões: 13

Processo N.: 173107/2021
Nome: (272568/6) DARLENE MORAES AUGUSTO
Cargo/Função: (12044) NIVEL MEDIO ADMINISTRATIVO
Referência: 000 Carga Horária: 40H
Un. Adm: (118710) UNID.ESPEC. DE CONTR. MOVIMENTACAO DE PESSOAL
A Partir de: 01/04/2021 Até30/04/2021
Qtde Plantões: 13

Processo N.: 163078/2021
Nome: (296944/1) DEBORA APARECIDA RODRIGUES DA CUNHA
Cargo/Função: (12036) NIVEL SUPERIOR ASSISTENCIAL
Referência: 000 Carga Horária: 40H
Un. Adm: (195740) HOSP. REG. DE SINOP
A Partir de: 01/02/2021 Até28/02/2021
Qtde Plantões: 11

Processo N.: 163078/2021
Nome: (298535/1) DEBORA CLEMENCIA PAREDE DOS SANTOS
Cargo/Função: (12036) NIVEL SUPERIOR ASSISTENCIAL
Referência: 000 Carga Horária: 40H
Un. Adm: (195740) HOSP. REG. DE SINOP
A Partir de: 01/02/2021 Até28/02/2021
Qtde Plantões: 14

Processo N.: 104159/2021
Nome: (299660/1) DEBORA DE PAULA XAVIER
Cargo/Função: (12036) NIVEL SUPERIOR ASSISTENCIAL
Referência: 000 Carga Horária: 40H
Un. Adm: (118710) UNID.ESPEC. DE CONTR. MOVIMENTACAO DE PESSOAL
A Partir de: 01/02/2021 Até28/02/2021
Qtde Plantões: 14

Processo N.: 173107/2021
Nome: (304175/1) DENILSO MARQUES DE AMORIM
Cargo/Função: (12044) NIVEL MEDIO ADMINISTRATIVO
Referência: 000 Carga Horária: 40H
Un. Adm: (118710) UNID.ESPEC. DE CONTR. MOVIMENTACAO DE PESSOAL
A Partir de: 01/04/2021 Até30/04/2021
Qtde Plantões: 14

Processo N.: 104186/2021
Nome: (295208/1) DENILSON JOSE DE MAGALHAES
Cargo/Função: (12050) NIVEL FUNDAMENTAL
Referência: 000 Carga Horária: 40H
Un. Adm: (118710) UNID.ESPEC. DE CONTR. MOVIMENTACAO DE PESSOAL
A Partir de: 01/02/2021 Até28/02/2021
Qtde Plantões: 14

Processo N.: 104177/2021
Nome: (295733/1) DENIZE ADRIANA DE SOUZA SILVEIRA
Cargo/Função: (12050) NIVEL FUNDAMENTAL
Referência: 000 Carga Horária: 40H
Un. Adm: (118710) UNID.ESPEC. DE CONTR. MOVIMENTACAO DE PESSOAL
A Partir de: 01/02/2021 Até28/02/2021
Qtde Plantões: 14

Processo N.: 104177/2021
Nome: (295703/1) DEVAIR DA SILVA
Cargo/Função: (12050) NIVEL FUNDAMENTAL
Referência: 000 Carga Horária: 40H
Un. Adm: (118710) UNID.ESPEC. DE CONTR. MOVIMENTACAO DE PESSOAL
A Partir de: 01/02/2021 Até28/02/2021
Qtde Plantões: 14

Processo N.: 152219/2021
Nome: (300641/1) DIEGO ARAUJO DE LIMA
Cargo/Função: (12036) NIVEL SUPERIOR ASSISTENCIAL
Referência: 000 Carga Horária: 40H
Un. Adm: (197076) COORD. ART. REG. DE URG.EMERG.DE LEITOS HOSPITALARES
A Partir de: 01/03/2021 Até31/03/2021
Qtde Plantões: 8

Processo N.: 104186/2021
Nome: (295133/1) DIEGO LUIS DE SOUZA
Cargo/Função: (12050) NIVEL FUNDAMENTAL
Referência: 000 Carga Horária: 40H
Un. Adm: (118710) UNID.ESPEC. DE CONTR. MOVIMENTACAO DE PESSOAL
A Partir de: 01/02/2021 Até28/02/2021
Qtde Plantões: 14

Processo N.: 104186/2021
Nome: (297012/1) DIOGO DA PENHA MACEDO
Cargo/Função: (12050) NIVEL FUNDAMENTAL
Referência: 000 Carga Horária: 40H
Un. Adm: (118710) UNID.ESPEC. DE CONTR. MOVIMENTACAO DE PESSOAL
A Partir de: 01/02/2021 Até28/02/2021
Qtde Plantões: 13

Processo N.: 77625/2021
Nome: (292839/1) DJEANE DE JESUS COSTA MOTA
Cargo/Função: (12044) NIVEL MEDIO ADMINISTRATIVO
Referência: 000 Carga Horária: 40H
Un. Adm: (195740) HOSP. REG. DE SINOP
A Partir de: 01/12/2020 Até31/12/2020
Qtde Plantões: 14

Processo N.: 173107/2021
Nome: (302864/1) DOLANNES HENRIQUE GROVO DA SILVA
Cargo/Função: (12044) NIVEL MEDIO ADMINISTRATIVO
Referência: 000 Carga Horária: 40H
Un. Adm: (118710) UNID.ESPEC. DE CONTR. MOVIMENTACAO DE PESSOAL
A Partir de: 01/04/2021 Até30/04/2021
Qtde Plantões: 14

Processo N.: 173107/2021
Nome: (281613/2) EDER FERREIRA DE OLIVEIRA
Cargo/Função: (12044) NIVEL MEDIO ADMINISTRATIVO
Referência: 000 Carga Horária: 40H
Un. Adm: (118710) UNID.ESPEC. DE CONTR. MOVIMENTACAO DE PESSOAL
A Partir de: 01/04/2021 Até30/04/2021
Qtde Plantões: 14

Processo N.: 173110/2021
Nome: (300863/1) EDINEIA PAULA DE FRANCA
Cargo/Função: (12044) NIVEL MEDIO ADMINISTRATIVO
Referência: 000 Carga Horária: 40H
Un. Adm: (118710) UNID.ESPEC. DE CONTR. MOVIMENTACAO DE PESSOAL
A Partir de: 01/04/2021 Até30/04/2021
Qtde Plantões: 13

Processo N.: 136133/2021
Nome: (300872/1) EDIO RIBEIRO DE AQUINO
Cargo/Função: (12044) NIVEL MEDIO ADMINISTRATIVO
Referência: 000 Carga Horária: 40H
Un. Adm: (118710) UNID.ESPEC. DE CONTR. MOVIMENTACAO DE PESSOAL
A Partir de: 01/03/2021 Até31/03/2021
Qtde Plantões: 14

Processo N.: 163078/2021
Nome: (294738/2) EDITH DE ARAUJO LOPES
Cargo/Função: (12036) NIVEL SUPERIOR ASSISTENCIAL
Referência: 000 Carga Horária: 40H
Un. Adm: (195740) HOSP. REG. DE SINOP
A Partir de: 01/02/2021 Até28/02/2021
Qtde Plantões: 14

Processo N.: 104206/2021
Nome: (295065/1) EDNA XAVIER MONTEIRO
Cargo/Função: (12044) NIVEL MEDIO ADMINISTRATIVO
Referência: 000 Carga Horária: 40H
Un. Adm: (118710) UNID.ESPEC. DE CONTR. MOVIMENTACAO DE PESSOAL
A Partir de: 01/02/2021 Até28/02/2021
Qtde Plantões: 14

Processo N.: 104186/2021
Nome: (295463/1) EDSON COSTA GOMES
Cargo/Função: (12050) NIVEL FUNDAMENTAL
Referência: 000 Carga Horária: 40H
Un. Adm: (118710) UNID.ESPEC. DE CONTR. MOVIMENTACAO DE PESSOAL
A Partir de: 01/02/2021 Até28/02/2021
Qtde Plantões: 13

Processo N.: 55063/2021
Nome: (296113/1) ELAINE KATIA DE ALMEIDA
Cargo/Função: (12036) NIVEL SUPERIOR ASSISTENCIAL
Referência: 000 Carga Horária: 40H
Un. Adm: (195758) HOSP. ESTADUAL LOUSITE FERREIRA DA SILVA
A Partir de: 01/01/2021 Até31/01/2021
Qtde Plantões: 14

Processo N.: 152217/2021

Nome: (45397/4) ELIANA ELFRIDE HAEBERLIN
Cargo/Função: (4946) PROFIS TEC NIV MEDIO SERV SAUDE SUS
Referência: D-009 Carga Horária: 40H
Un. Adm: (197076) COORD.ART. REG.DE URG.EMERG.DE LEITOS
HOSPITALARES
A Partir de: 01/03/2021 Até31/03/2021
Qtde Plantões: 14

Processo N.: 163078/2021
Nome: (296967/1) ELIANE ALVES DA SILVA HENDGES
Cargo/Função: (12036) NIVEL SUPERIOR ASSISTENCIAL
Referência: 000 Carga Horária: 40H
Un. Adm: (195740) HOSP. REG. DE SINOP
A Partir de: 01/02/2021 Até28/02/2021
Qtde Plantões: 14

Processo N.: 152219/2021
Nome: (304163/1) ELIANE SOARES FALCAO GAMA
Cargo/Função: (12036) NIVEL SUPERIOR ASSISTENCIAL
Referência: 000 Carga Horária: 40H
Un. Adm: (197076) COORD.ART. REG.DE URG.EMERG.DE LEITOS
HOSPITALARES
A Partir de: 22/03/2021 Até31/03/2021
Qtde Plantões: 4

Processo N.: 142484/2021
Nome: (208510/4) ELIETE GOMES DA COSTA ARAUJO
Cargo/Função: (12038) NIVEL TECNICO ASSISTENCIAL
Referência: 000 Carga Horária: 40H
Un. Adm: (195693) HOSP. REG. DE SORRISO
A Partir de: 01/08/2020 Até31/08/2020
Qtde Plantões: 2

Processo N.: 107602/2021
Nome: (58471/2) ELISABETE MOREIRA DA SILVA
Cargo/Função: (4989) PROFIS APOIO SERV SAUDE SUS
Referência: D-007 Carga Horária: 40H
Un. Adm: (195693) HOSP. REG. DE SORRISO
A Partir de: 31/01/2021 Até31/01/2021
Qtde Plantões: 1

Processo N.: 142487/2021
Nome: (285384/2) ELISAMARA RAQUEL KLEIN
Cargo/Função: (12040) NIVEL AUXILIAR ASSISTENCIAL
Referência: 000 Carga Horária: 40H
Un. Adm: (195693) HOSP. REG. DE SORRISO
A Partir de: 01/08/2020 Até31/08/2020
Qtde Plantões: 13

Processo N.: 152217/2021
Nome: (117556/1) ELISANGELA VIANA BOTELHO SOARES
Cargo/Função: (4946) PROFIS TEC NIV MEDIO SERV SAUDE SUS
Referência: D-006 Carga Horária: 40H
Un. Adm: (197076) COORD.ART. REG.DE URG.EMERG.DE LEITOS
HOSPITALARES
A Partir de: 01/03/2021 Até31/03/2021
Qtde Plantões: 13

Processo N.: 173107/2021
Nome: (260900/2) ELLEN CAROLINE SOUZA BRUNO
Cargo/Função: (12044) NIVEL MEDIO ADMINISTRATIVO
Referência: 000 Carga Horária: 40H
Un. Adm: (118710) UNID.ESPEC. DE CONTR. MOVIMENTACAO DE PESSOAL
A Partir de: 01/04/2021 Até30/04/2021
Qtde Plantões: 14

Processo N.: 55063/2021
Nome: (281566/2) ELVIS DIEGO SERAFIM DE OLIVEIRA
Cargo/Função: (12036) NIVEL SUPERIOR ASSISTENCIAL
Referência: 000 Carga Horária: 40H
Un. Adm: (195758) HOSP. ESTADUAL LOUSITE FERREIRA DA SILVA
A Partir de: 01/01/2021 Até31/01/2021
Qtde Plantões: 11

Processo N.: 101198/2021
Nome: (300161/1) EMILY CAROLIN NUNES DA SILVA
Cargo/Função: (12036) NIVEL SUPERIOR ASSISTENCIAL
Referência: 000 Carga Horária: 40H
Un. Adm: (195758) HOSP. ESTADUAL LOUSITE FERREIRA DA SILVA
A Partir de: 01/02/2021 Até28/02/2021
Qtde Plantões: 14

Processo N.: 173107/2021
Nome: (304158/1) ERICA NAYARA DA SILVA HERCULANO
Cargo/Função: (12044) NIVEL MEDIO ADMINISTRATIVO
Referência: 000 Carga Horária: 40H
Un. Adm: (118710) UNID.ESPEC. DE CONTR. MOVIMENTACAO DE PESSOAL
A Partir de: 01/04/2021 Até30/04/2021
Qtde Plantões: 13

Processo N.: 152219/2021
Nome: (297382/1) ERIKA CRISTINA OJEDA SILVA BENTO
Cargo/Função: (12036) NIVEL SUPERIOR ASSISTENCIAL
Referência: 000 Carga Horária: 40H
Un. Adm: (197076) COORD.ART. REG.DE URG.EMERG.DE LEITOS
HOSPITALARES
A Partir de: 01/03/2021 Até31/03/2021
Qtde Plantões: 14

Processo N.: 173107/2021
Nome: (304155/1) ESTEFANY FERNANDES DE SOUZA
Cargo/Função: (12044) NIVEL MEDIO ADMINISTRATIVO
Referência: 000 Carga Horária: 40H
Un. Adm: (118710) UNID.ESPEC. DE CONTR. MOVIMENTACAO DE PESSOAL
A Partir de: 01/04/2021 Até30/04/2021
Qtde Plantões: 13

Processo N.: 136133/2021
Nome: (300729/1) ESTER MANDU DE ASSIS
Cargo/Função: (12044) NIVEL MEDIO ADMINISTRATIVO
Referência: 000 Carga Horária: 40H
Un. Adm: (118710) UNID.ESPEC. DE CONTR. MOVIMENTACAO DE PESSOAL
A Partir de: 01/03/2021 Até31/03/2021
Qtde Plantões: 13

Processo N.: 107602/2021
Nome: (76588/3) EULANE DE SOUSA SILVA
Cargo/Função: (4989) PROFIS APOIO SERV SAUDE SUS
Referência: D-007 Carga Horária: 40H
Un. Adm: (195693) HOSP. REG. DE SORRISO
A Partir de: 01/01/2021 Até31/01/2021
Qtde Plantões: 6

Processo N.: 173107/2021
Nome: (300724/1) EURANILCE MARGARIDA BENITES DE OLIVEIRA
Cargo/Função: (12044) NIVEL MEDIO ADMINISTRATIVO
Referência: 000 Carga Horária: 40H
Un. Adm: (118710) UNID.ESPEC. DE CONTR. MOVIMENTACAO DE PESSOAL
A Partir de: 01/04/2021 Até30/04/2021
Qtde Plantões: 13

Processo N.: 152221/2021
Nome: (110733/2) EVA DO BONDESPACHO DIAS
Cargo/Função: (4912) PROFIS TEC NIV SUPERIOR SERV SAUDE SUS
Referência: D-006 Carga Horária: 30H
Un. Adm: (197076) COORD.ART. REG.DE URG.EMERG.DE LEITOS
HOSPITALARES
A Partir de: 01/03/2021 Até31/03/2021
Qtde Plantões: 10

Processo N.: 173107/2021
Nome: (300869/1) EVANDRO ROBSON OLIVEIRA AMORIM
Cargo/Função: (12044) NIVEL MEDIO ADMINISTRATIVO
Referência: 000 Carga Horária: 40H
Un. Adm: (118710) UNID.ESPEC. DE CONTR. MOVIMENTACAO DE PESSOAL
A Partir de: 01/04/2021 Até30/04/2021
Qtde Plantões: 14

Processo N.: 142487/2021
Nome: (281045/2) EVANIRA ALMONDES DE MENEZES BRAGA
Cargo/Função: (12040) NIVEL AUXILIAR ASSISTENCIAL
Referência: 000 Carga Horária: 40H
Un. Adm: (195693) HOSP. REG. DE SORRISO
A Partir de: 01/08/2020 Até31/08/2020
Qtde Plantões: 14

Processo N.: 104186/2021
Nome: (295392/1) EVERTON RIBEIRO DA SILVA MARTINS
Cargo/Função: (12050) NIVEL FUNDAMENTAL
Referência: 000 Carga Horária: 40H
Un. Adm: (118710) UNID.ESPEC. DE CONTR. MOVIMENTACAO DE PESSOAL
A Partir de: 01/02/2021 Até28/02/2021
Qtde Plantões: 13

Processo N.: 142487/2021
Nome: (298943/1) FABIANA GONCALVES FURTADO
Cargo/Função: (12040) NIVEL AUXILIAR ASSISTENCIAL
Referência: 000 Carga Horária: 40H
Un. Adm: (195693) HOSP. REG. DE SORRISO
A Partir de: 01/08/2020 Até31/08/2020
Qtde Plantões: 13

Processo N.: 104206/2021
Nome: (296900/1) FABIANI ARRUDA JESUS
Cargo/Função: (12044) NIVEL MEDIO ADMINISTRATIVO
Referência: 000 Carga Horária: 40H
Un. Adm: (118710) UNID.ESPEC. DE CONTR. MOVIMENTACAO DE PESSOAL
A Partir de: 01/02/2021 Até28/02/2021
Qtde Plantões: 14

Processo N.: 142487/2021
Nome: (296603/1) FABINI DECKER RAISER
Cargo/Função: (12040) NIVEL AUXILIAR ASSISTENCIAL
Referência: 000 Carga Horária: 40H
Un. Adm: (195693) HOSP. REG. DE SORRISO
A Partir de: 01/08/2020 Até31/08/2020
Qtde Plantões: 14

Processo N.: 152219/2021
Nome: (261120/4) FABIOLA LUCIA DE SOUZA PASCOTO DE OLIVEIRA
Cargo/Função: (12036) NIVEL SUPERIOR ASSISTENCIAL
Referência: 000 Carga Horária: 40H
Un. Adm: (197076) COORD.ART. REG.DE URG.EMERG.DE LEITOS
HOSPITALARES
A Partir de: 01/03/2021 Até31/03/2021
Qtde Plantões: 13

Processo N.: 173110/2021
Nome: (301187/1) FABIULA DO CARMO DELGADO
Cargo/Função: (12044) NIVEL MEDIO ADMINISTRATIVO
Referência: 000 Carga Horária: 40H
Un. Adm: (118710) UNID.ESPEC. DE CONTR. MOVIMENTACAO DE PESSOAL
A Partir de: 01/04/2021 Até30/04/2021
Qtde Plantões: 13

Processo N.: 173107/2021
Nome: (304294/1) FELIPE FRANCO DE GODOY
Cargo/Função: (12044) NIVEL MEDIO ADMINISTRATIVO
Referência: 000 Carga Horária: 40H
Un. Adm: (118710) UNID.ESPEC. DE CONTR. MOVIMENTACAO DE PESSOAL
A Partir de: 01/04/2021 Até30/04/2021
Qtde Plantões: 13

Processo N.: 173107/2021

Nome: (296136/2) FERNANDA SCHUINDT COUTO DIAS
Cargo/Função: (12044) NIVEL MEDIO ADMINISTRATIVO
Referência: 000 Carga Horária: 40H
Un. Adm: (118710) UNID.ESPEC. DE CONTR. MOVIMENTACAO DE PESSOAL
A Partir de: 01/04/2021 Até30/04/2021
Qtde Plantões: 9

Processo N.: 104157/2021

Nome: (299091/1) FERNANDO BERNARDO DA SILVA
Cargo/Função: (12050) NIVEL FUNDAMENTAL
Referência: 000 Carga Horária: 40H
Un. Adm: (118710) UNID.ESPEC. DE CONTR. MOVIMENTACAO DE PESSOAL
A Partir de: 01/02/2021 Até28/02/2021
Qtde Plantões: 14

Processo N.: 157335/2021

Nome: (282084/2) FERNANDO HENRIQUE SILVA
Cargo/Função: (12044) NIVEL MEDIO ADMINISTRATIVO
Referência: 000 Carga Horária: 40H
Un. Adm: (195758) HOSP. ESTADUAL LOUSITE FERREIRA DA SILVA
A Partir de: 01/12/2020 Até31/12/2020
Qtde Plantões: 13

Processo N.: 152270/2021

Nome: (282207/2) FERNANDO JORGE CORREA DE PAULA
Cargo/Função: (12036) NIVEL SUPERIOR ASSISTENCIAL
Referência: 000 Carga Horária: 30H
Un. Adm: (195707) HOSP REG DOUTOR ANTONIO CARLOS SOUTO FONTES
A Partir de: 01/01/2020 Até31/01/2020
Qtde Plantões: 10

Processo N.: 173107/2021

Nome: (300890/1) FERNANDO MENDES DA SILVA
Cargo/Função: (12044) NIVEL MEDIO ADMINISTRATIVO
Referência: 000 Carga Horária: 40H
Un. Adm: (118710) UNID.ESPEC. DE CONTR. MOVIMENTACAO DE PESSOAL
A Partir de: 01/04/2021 Até30/04/2021
Qtde Plantões: 14

Processo N.: 152221/2021

Nome: (115463/1) FLAVIA JANAINA BRITO DE O CANAVARROS
Cargo/Função: (4912) PROFIS TEC NIV SUPERIOR SERV SAUDE SUS
Referência: D-005 Carga Horária: 30H
Un. Adm: (197076) COORD.ART. REG.DE URG.EMERG.DE LEITOS
HOSPITALARES
A Partir de: 03/03/2021 Até31/03/2021
Qtde Plantões: 10

Processo N.: 142487/2021

Nome: (297459/1) FLAVIA PEREIRA LIMA
Cargo/Função: (12040) NIVEL AUXILIAR ASSISTENCIAL
Referência: 000 Carga Horária: 40H
Un. Adm: (195693) HOSP. REG. DE SORRISO
A Partir de: 01/08/2020 Até31/08/2020
Qtde Plantões: 13

Processo N.: 107602/2021

Nome: (41100/2) FLORIPEDES MARTINS GAZOLLA
Cargo/Função: (4989) PROFIS APOIO SERV SAUDE SUS
Referência: D-008 Carga Horária: 40H
Un. Adm: (195693) HOSP. REG. DE SORRISO
A Partir de: 01/01/2021 Até31/01/2021
Qtde Plantões: 10

Processo N.: 136133/2021

Nome: (300722/1) FRANCELINO SOARES DE PINHO
Cargo/Função: (12044) NIVEL MEDIO ADMINISTRATIVO
Referência: 000 Carga Horária: 40H
Un. Adm: (118710) UNID.ESPEC. DE CONTR. MOVIMENTACAO DE PESSOAL
A Partir de: 01/03/2021 Até31/03/2021
Qtde Plantões: 13

Processo N.: 104186/2021

Nome: (300175/1) FRANCELO WISOSKI
Cargo/Função: (12050) NIVEL FUNDAMENTAL
Referência: 000 Carga Horária: 40H
Un. Adm: (118710) UNID.ESPEC. DE CONTR. MOVIMENTACAO DE PESSOAL
A Partir de: 01/02/2021 Até28/02/2021
Qtde Plantões: 13

Processo N.: 77625/2021

Nome: (293051/1) FRANCIELI CRISTINA CAMPOS DE LAIA
Cargo/Função: (12044) NIVEL MEDIO ADMINISTRATIVO
Referência: 000 Carga Horária: 40H
Un. Adm: (195740) HOSP. REG. DE SINOP
A Partir de: 01/12/2020 Até31/12/2020
Qtde Plantões: 14

Processo N.: 163078/2021

Nome: (294741/2) FRANCIELI REGINA BENDER
Cargo/Função: (12036) NIVEL SUPERIOR ASSISTENCIAL
Referência: 000 Carga Horária: 40H
Un. Adm: (195740) HOSP. REG. DE SINOP
A Partir de: 01/02/2021 Até28/02/2021
Qtde Plantões: 14

Processo N.: 173107/2021

Nome: (301004/1) FRANCIELY APARECIDA DE FIGUEIREDO ALMEIDA
Cargo/Função: (12044) NIVEL MEDIO ADMINISTRATIVO
Referência: 000 Carga Horária: 40H
Un. Adm: (118710) UNID.ESPEC. DE CONTR. MOVIMENTACAO DE PESSOAL
A Partir de: 01/04/2021 Até30/04/2021
Qtde Plantões: 13

Processo N.: 142487/2021

Nome: (296605/1) FRANCISCA RANGERICA SILVA RODRIGUES
Cargo/Função: (12040) NIVEL AUXILIAR ASSISTENCIAL
Referência: 000 Carga Horária: 40H
Un. Adm: (195693) HOSP. REG. DE SORRISO
A Partir de: 01/08/2020 Até31/08/2020
Qtde Plantões: 14

Processo N.: 107602/2021

Nome: (66943/3) FRANCISCA SOUSA BRAGA
Cargo/Função: (4989) PROFIS APOIO SERV SAUDE SUS
Referência: D-007 Carga Horária: 40H
Un. Adm: (195693) HOSP. REG. DE SORRISO
A Partir de: 01/01/2021 Até31/01/2021
Qtde Plantões: 14

Processo N.: 104186/2021

Nome: (299225/1) GABRIEL MARQUES DA SILVA
Cargo/Função: (12050) NIVEL FUNDAMENTAL
Referência: 000 Carga Horária: 40H
Un. Adm: (118710) UNID.ESPEC. DE CONTR. MOVIMENTACAO DE PESSOAL
A Partir de: 01/02/2021 Até28/02/2021
Qtde Plantões: 14

Processo N.: 152219/2021

Nome: (304160/1) GABRIELLE FONTES ALVES DE LIMA
Cargo/Função: (12036) NIVEL SUPERIOR ASSISTENCIAL
Referência: 000 Carga Horária: 40H
Un. Adm: (197076) COORD.ART. REG.DE URG.EMERG.DE LEITOS
HOSPITALARES
A Partir de: 22/03/2021 Até31/03/2021
Qtde Plantões: 3

Processo N.: 152221/2021

Nome: (94468/1) GILMAR XAVIER
Cargo/Função: (4912) PROFIS TEC NIV SUPERIOR SERV SAUDE SUS
Referência: A-007 Carga Horária: 30H
Un. Adm: (197076) COORD.ART. REG.DE URG.EMERG.DE LEITOS
HOSPITALARES
A Partir de: 03/03/2021 Até31/03/2021
Qtde Plantões: 6

Processo N.: 104206/2021

Nome: (295500/1) GISLAINE EDUARDA DIACHEKE REIS
Cargo/Função: (12044) NIVEL MEDIO ADMINISTRATIVO
Referência: 000 Carga Horária: 40H
Un. Adm: (118710) UNID.ESPEC. DE CONTR. MOVIMENTACAO DE PESSOAL
A Partir de: 01/02/2021 Até28/02/2021
Qtde Plantões: 12

Processo N.: 55063/2021

Nome: (281983/2) GISLENE MARIA DA SILVA
Cargo/Função: (12036) NIVEL SUPERIOR ASSISTENCIAL
Referência: 000 Carga Horária: 40H
Un. Adm: (195758) HOSP. ESTADUAL LOUSITE FERREIRA DA SILVA
A Partir de: 01/01/2021 Até31/01/2021
Qtde Plantões: 14

Processo N.: 104206/2021

Nome: (299765/1) GLAUCIA DE SOUZA COSTA
Cargo/Função: (12044) NIVEL MEDIO ADMINISTRATIVO
Referência: 000 Carga Horária: 40H
Un. Adm: (118710) UNID.ESPEC. DE CONTR. MOVIMENTACAO DE PESSOAL
A Partir de: 01/02/2021 Até28/02/2021
Qtde Plantões: 8

Processo N.: 152219/2021

Nome: (298993/1) GLEICI DE SOUZA RIBEIRO
Cargo/Função: (12036) NIVEL SUPERIOR ASSISTENCIAL
Referência: 000 Carga Horária: 40H
Un. Adm: (197076) COORD.ART. REG. DE URG.EMERG.DE LEITOS
HOSPITALARES
A Partir de: 01/03/2021 Até31/03/2021
Qtde Plantões: 14

Processo N.: 104206/2021

Nome: (295066/1) GLEYSE DIAS DE ARAUJO BAPTISTA
Cargo/Função: (12044) NIVEL MEDIO ADMINISTRATIVO
Referência: 000 Carga Horária: 40H
Un. Adm: (118710) UNID.ESPEC. DE CONTR. MOVIMENTACAO DE PESSOAL
A Partir de: 01/02/2021 Até28/02/2021
Qtde Plantões: 14

Processo N.: 142487/2021

Nome: (281020/2) GLORIA DA COSTA MORAIS DE OLIVEIRA
Cargo/Função: (12040) NIVEL AUXILIAR ASSISTENCIAL
Referência: 000 Carga Horária: 40H
Un. Adm: (195693) HOSP. REG. DE SORRISO
A Partir de: 01/08/2020 Até31/08/2020
Qtde Plantões: 13

Processo N.: 173110/2021

Nome: (302531/1) GREICY ELLY DA SILVA TAQUES
Cargo/Função: (12044) NIVEL MEDIO ADMINISTRATIVO
Referência: 000 Carga Horária: 40H
Un. Adm: (118710) UNID.ESPEC. DE CONTR. MOVIMENTACAO DE PESSOAL
A Partir de: 01/04/2021 Até30/04/2021
Qtde Plantões: 13

Processo N.: 77625/2021

Nome: (300400/1) GRIZELDA BEATRIZ FERNANDES ROCHA
Cargo/Função: (12044) NIVEL MEDIO ADMINISTRATIVO
Referência: 000 Carga Horária: 40H
Un. Adm: (195740) HOSP. REG. DE SINOP
A Partir de: 01/12/2020 Até31/12/2020
Qtde Plantões: 14

Processo N.: 152221/2021
 Nome: (93182/1) GUILHERMINA PIMENTEL
 Cargo/Função: (4912) PROFIS TEC NIV SUPERIOR SERV SAUDE SUS
 Referência: D-007 Carga Horária: 40H
 Un. Adm: (197076) COORD.ART. REG.DE URG.EMERG.DE LEITOS
 HOSPITALARES
 A Partir de: 01/03/2021 Até31/03/2021
 Qtde Plantões: 14

Processo N.: 173107/2021
 Nome: (301014/1) HAMANDA REGYNA DE OLIVEIRA MONTEIRO
 Cargo/Função: (12044) NIVEL MEDIO ADMINISTRATIVO
 Referência: 000 Carga Horária: 40H
 Un. Adm: (118710) UNID.ESPEC. DE CONTR. MOVIMENTACAO DE PESSOAL
 A Partir de: 01/04/2021 Até30/04/2021
 Qtde Plantões: 13

Processo N.: 142487/2021
 Nome: (296696/1) HENDIE LIS DE SOUZA FLAUSINO
 Cargo/Função: (12040) NIVEL AUXILIAR ASSISTENCIAL
 Referência: 000 Carga Horária: 40H
 Un. Adm: (195693) HOSP. REG. DE SORRISO
 A Partir de: 01/08/2020 Até31/08/2020
 Qtde Plantões: 12

Processo N.: 129072/2021
 Nome: (295443/1) HERIKA ELIAS MEIRELES DE CASTRO
 Cargo/Função: (12036) NIVEL SUPERIOR ASSISTENCIAL
 Referência: 000 Carga Horária: 30H
 Un. Adm: (118710) UNID.ESPEC. DE CONTR. MOVIMENTACAO DE PESSOAL
 A Partir de: 01/02/2021 Até28/02/2021
 Qtde Plantões: 2

Processo N.: 136133/2021
 Nome: (300864/1) HUGO LEONARDO SOUZA BRUNO
 Cargo/Função: (12044) NIVEL MEDIO ADMINISTRATIVO
 Referência: 000 Carga Horária: 40H
 Un. Adm: (118710) UNID.ESPEC. DE CONTR. MOVIMENTACAO DE PESSOAL
 A Partir de: 01/03/2021 Até31/03/2021
 Qtde Plantões: 8

Processo N.: 142487/2021
 Nome: (281037/2) IDILENE MARIA ZANETTI JAQUES
 Cargo/Função: (12040) NIVEL AUXILIAR ASSISTENCIAL
 Referência: 000 Carga Horária: 40H
 Un. Adm: (195693) HOSP. REG. DE SORRISO
 A Partir de: 01/08/2020 Até31/08/2020
 Qtde Plantões: 14

Processo N.: 104159/2021
 Nome: (297217/1) INGRID THAIS REIS PINHEIRO
 Cargo/Função: (12036) NIVEL SUPERIOR ASSISTENCIAL
 Referência: 000 Carga Horária: 40H
 Un. Adm: (118710) UNID.ESPEC. DE CONTR. MOVIMENTACAO DE PESSOAL
 A Partir de: 01/02/2021 Até28/02/2021
 Qtde Plantões: 14

Processo N.: 142056/2021
 Nome: (42556/2) IRANI APARECIDA FERRAZ
 Cargo/Função: (4912) PROFIS TEC NIV SUPERIOR SERV SAUDE SUS
 Referência: D-011 Carga Horária: 40H
 Un. Adm: (195693) HOSP. REG. DE SORRISO
 A Partir de: 01/11/2020 Até30/11/2020
 Qtde Plantões: 10

Processo N.: 55063/2021
 Nome: (281563/2) IRANIL GOMES DE SOUZA
 Cargo/Função: (12036) NIVEL SUPERIOR ASSISTENCIAL
 Referência: 000 Carga Horária: 40H
 Un. Adm: (195758) HOSP. ESTADUAL LOUSITE FERREIRA DA SILVA
 A Partir de: 01/01/2021 Até03/01/2021
 Qtde Plantões: 1

Processo N.: 18319/2021
 Nome: (300217/1) IRLAN MENDES SANTOS
 Cargo/Função: (12044) NIVEL MEDIO ADMINISTRATIVO
 Referência: 000 Carga Horária: 40H
 Un. Adm: (195758) HOSP. ESTADUAL LOUSITE FERREIRA DA SILVA
 A Partir de: 01/11/2020 Até30/11/2020
 Qtde Plantões: 14

Processo N.: 135118/2021
 Nome: (296795/1) ITALA CRISTIELLY FERRAZ PAIVA
 Cargo/Função: (12044) NIVEL MEDIO ADMINISTRATIVO
 Referência: 000 Carga Horária: 40H
 Un. Adm: (195693) HOSP. REG. DE SORRISO
 A Partir de: 01/11/2020 Até30/11/2020
 Qtde Plantões: 3

Processo N.: 142484/2021
 Nome: (282200/2) IVELYN PEREIRA ALVES
 Cargo/Função: (12038) NIVEL TECNICO ASSISTENCIAL
 Referência: 000 Carga Horária: 40H
 Un. Adm: (195693) HOSP. REG. DE SORRISO
 A Partir de: 01/08/2020 Até31/08/2020
 Qtde Plantões: 11

Processo N.: 152217/2021
 Nome: (93175/1) IVETE LOURDES PANAZZOLO
 Cargo/Função: (4946) PROFIS TEC NIV MEDIO SERV SAUDE SUS
 Referência: D-011 Carga Horária: 30H
 Un. Adm: (197076) COORD.ART. REG.DE URG.EMERG.DE LEITOS
 HOSPITALARES
 A Partir de: 01/03/2021 Até31/03/2021
 Qtde Plantões: 10

Processo N.: 163078/2021
 Nome: (298537/1) IVONE SCHWERTZ SIEBENEICHLER
 Cargo/Função: (12036) NIVEL SUPERIOR ASSISTENCIAL
 Referência: 000 Carga Horária: 40H
 Un. Adm: (195740) HOSP. REG. DE SINOP
 A Partir de: 01/02/2021 Até28/02/2021
 Qtde Plantões: 14

Processo N.: 18327/2021
 Nome: (299820/1) JACK STEPHERSON BARBOSA PINHEIRO
 Cargo/Função: (12042) NIVEL SUPERIOR ADMINISTRATIVO
 Referência: 000 Carga Horária: 40H
 Un. Adm: (195758) HOSP. ESTADUAL LOUSITE FERREIRA DA SILVA
 A Partir de: 01/11/2020 Até30/11/2020
 Qtde Plantões: 14

Processo N.: 173107/2021
 Nome: (300965/1) JACKSON GONCALVES QUEIROZ
 Cargo/Função: (12044) NIVEL MEDIO ADMINISTRATIVO
 Referência: 000 Carga Horária: 40H
 Un. Adm: (118710) UNID.ESPEC. DE CONTR. MOVIMENTACAO DE PESSOAL
 A Partir de: 01/04/2021 Até30/04/2021
 Qtde Plantões: 13

Processo N.: 152221/2021
 Nome: (110128/2) JADER PEREIRA DE SOUZA
 Cargo/Função: (4912) PROFIS TEC NIV SUPERIOR SERV SAUDE SUS
 Referência: D-006 Carga Horária: 40H
 Un. Adm: (197076) COORD.ART. REG.DE URG.EMERG.DE LEITOS
 HOSPITALARES
 A Partir de: 01/03/2021 Até31/03/2021
 Qtde Plantões: 14

Processo N.: 152274/2021
 Nome: (280728/3) JAILSON CONCEICAO DE ARRUDA
 Cargo/Função: (12046) NIVEL FUNDAMENTAL ADMINISTRATIVO
 Referência: 000 Carga Horária: 40H
 Un. Adm: (195707) HOSP REG DOUTOR ANTONIO CARLOS SOUTO FONTES
 A Partir de: 13/01/2020 Até31/01/2020
 Qtde Plantões: 9

Processo N.: 152274/2021
 Nome: (280728/2) JAILSON CONCEICAO DE ARRUDA
 Cargo/Função: (12046) NIVEL FUNDAMENTAL ADMINISTRATIVO
 Referência: 000 Carga Horária: 40H
 Un. Adm: (195707) HOSP REG DOUTOR ANTONIO CARLOS SOUTO FONTES
 A Partir de: 01/01/2020 Até12/01/2020
 Qtde Plantões: 5

Processo N.: 163078/2021
 Nome: (292763/2) JAIR ROMAO
 Cargo/Função: (12036) NIVEL SUPERIOR ASSISTENCIAL
 Referência: 000 Carga Horária: 40H
 Un. Adm: (195740) HOSP. REG. DE SINOP
 A Partir de: 01/02/2021 Até28/02/2021
 Qtde Plantões: 14

Processo N.: 136133/2021
 Nome: (300826/1) JANAINA ALVES DA SILVA SOARES
 Cargo/Função: (12044) NIVEL MEDIO ADMINISTRATIVO
 Referência: 000 Carga Horária: 40H
 Un. Adm: (118710) UNID.ESPEC. DE CONTR. MOVIMENTACAO DE PESSOAL
 A Partir de: 01/03/2021 Até31/03/2021
 Qtde Plantões: 14

Processo N.: 152221/2021
 Nome: (106753/1) JANAINA RINALDI DE FRANCA
 Cargo/Função: (4912) PROFIS TEC NIV SUPERIOR SERV SAUDE SUS
 Referência: C-006 Carga Horária: 40H
 Un. Adm: (197076) COORD.ART. REG. DE URG.EMERG.DE LEITOS
 HOSPITALARES
 A Partir de: 01/03/2021 Até31/03/2021
 Qtde Plantões: 14

Processo N.: 152221/2021
 Nome: (106859/1) JANETE MENDES DE MEDEIROS
 Cargo/Função: (4912) PROFIS TEC NIV SUPERIOR SERV SAUDE SUS
 Referência: C-006 Carga Horária: 30H
 Un. Adm: (197076) COORD.ART. REG. DE URG.EMERG.DE LEITOS
 HOSPITALARES
 A Partir de: 01/03/2021 Até31/03/2021
 Qtde Plantões: 10

Processo N.: 104186/2021
 Nome: (299109/1) JANIEL RODRIGUES DO NASCIMENTO
 Cargo/Função: (12050) NIVEL FUNDAMENTAL
 Referência: 000 Carga Horária: 40H
 Un. Adm: (118710) UNID.ESPEC. DE CONTR. MOVIMENTACAO DE PESSOAL
 A Partir de: 01/02/2021 Até28/02/2021
 Qtde Plantões: 14

Processo N.: 161795/2021
 Nome: (296115/1) JEFFERSON BARBOSA PINHEIRO
 Cargo/Função: (12046) NIVEL FUNDAMENTAL ADMINISTRATIVO
 Referência: 000 Carga Horária: 40H
 Un. Adm: (195758) HOSP. ESTADUAL LOUSITE FERREIRA DA SILVA
 A Partir de: 01/12/2020 Até31/12/2020
 Qtde Plantões: 14

Processo N.: 18319/2021
 Nome: (295916/1) JESSICA QUEIROZ MOURA
 Cargo/Função: (12044) NIVEL MEDIO ADMINISTRATIVO
 Referência: 000 Carga Horária: 40H
 Un. Adm: (195758) HOSP. ESTADUAL LOUSITE FERREIRA DA SILVA
 A Partir de: 01/11/2020 Até22/11/2020
 Qtde Plantões: 8

Processo N.: 173107/2021

Nome: (302537/1) JESSICA ZANATTA RAUPP
Cargo/Função: (12044) NIVEL MEDIO ADMINISTRATIVO
Referência: 000 Carga Horária: 40H
Un. Adm: (118710) UNID.ESPEC. DE CONTR. MOVIMENTACAO DE PESSOAL
A Partir de: 01/04/2021 Até30/04/2021
Qtde Plantões: 14

Processo N.: 55063/2021

Nome: (111786/4) JOAO MESSIAS MARTINS SANTOS
Cargo/Função: (12036) NIVEL SUPERIOR ASSISTENCIAL
Referência: 000 Carga Horária: 40H
Un. Adm: (195758) HOSP. ESTADUAL LOUSITE FERREIRA DA SILVA
A Partir de: 31/01/2021 Até31/01/2021
Qtde Plantões: 1

Processo N.: 139848/2021

Nome: (98906/2) JOAO PAULO DE SOUZA COSTA
Cargo/Função: (4946) PROFIS TEC NIV MEDIO SERV SAUDE SUS
Referência: C-006 Carga Horária: 40H
Un. Adm: (195693) HOSP. REG. DE SORRISO
A Partir de: 01/11/2020 Até30/11/2020
Qtde Plantões: 2

Processo N.: 136133/2021

Nome: (300728/1) JOCEANE ALVES DE JESUS GUIA
Cargo/Função: (12044) NIVEL MEDIO ADMINISTRATIVO
Referência: 000 Carga Horária: 40H
Un. Adm: (118710) UNID.ESPEC. DE CONTR. MOVIMENTACAO DE PESSOAL
A Partir de: 01/03/2021 Até31/03/2021
Qtde Plantões: 12

Processo N.: 129072/2021

Nome: (263180/8) JONATHAN CARLOS DA SILVA
Cargo/Função: (12036) NIVEL SUPERIOR ASSISTENCIAL
Referência: 000 Carga Horária: 30H
Un. Adm: (118710) UNID.ESPEC. DE CONTR. MOVIMENTACAO DE PESSOAL
A Partir de: 01/02/2021 Até28/02/2021
Qtde Plantões: 2

Processo N.: 104186/2021

Nome: (296156/1) JORGE CARLOS PEREIRA
Cargo/Função: (12050) NIVEL FUNDAMENTAL
Referência: 000 Carga Horária: 40H
Un. Adm: (118710) UNID.ESPEC. DE CONTR. MOVIMENTACAO DE PESSOAL
A Partir de: 01/02/2021 Até28/02/2021
Qtde Plantões: 14

Processo N.: 11925/2021

Nome: (205070/1) JORGE DE CAMARGO NETO
Cargo/Função: (4912) PROFIS TEC NIV SUPERIOR SERV SAUDE SUS
Referência: D-005 Carga Horária: 30H
Un. Adm: (195758) HOSP. ESTADUAL LOUSITE FERREIRA DA SILVA
A Partir de: 01/12/2020 Até31/12/2020
Qtde Plantões: 10

Processo N.: 152217/2021

Nome: (84008/3) JORGE LUIS DE SOUSA FURTADO
Cargo/Função: (4946) PROFIS TEC NIV MEDIO SERV SAUDE SUS
Referência: D-007 Carga Horária: 40H
Un. Adm: (197076) COORD.ART. REG.DE URG.EMERG.DE LEITOS HOSPITALARES
A Partir de: 01/03/2021 Até31/03/2021
Qtde Plantões: 14

Processo N.: 11848/2021

Nome: (281615/2) JOSE ANTONIO MORAES LIMA
Cargo/Função: (12042) NIVEL SUPERIOR ADMINISTRATIVO
Referência: 000 Carga Horária: 40H
Un. Adm: (195758) HOSP. ESTADUAL LOUSITE FERREIRA DA SILVA
A Partir de: 01/12/2020 Até31/12/2020
Qtde Plantões: 14

Processo N.: 104186/2021

Nome: (299042/1) JOSE YARLON DA COSTA RODRIGUES
Cargo/Função: (12050) NIVEL FUNDAMENTAL
Referência: 000 Carga Horária: 40H
Un. Adm: (118710) UNID.ESPEC. DE CONTR. MOVIMENTACAO DE PESSOAL
A Partir de: 01/02/2021 Até28/02/2021
Qtde Plantões: 14

Processo N.: 77625/2021

Nome: (292934/1) JOSELIA PEREIRA CHAVES SOARES
Cargo/Função: (12044) NIVEL MEDIO ADMINISTRATIVO
Referência: 000 Carga Horária: 40H
Un. Adm: (195740) HOSP. REG. DE SINOP
A Partir de: 01/12/2020 Até31/12/2020
Qtde Plantões: 13

Processo N.: 135185/2021

Nome: (296613/1) JOSIEL DOS SANTOS LIMA
Cargo/Função: (12046) NIVEL FUNDAMENTAL ADMINISTRATIVO
Referência: 000 Carga Horária: 40H
Un. Adm: (195693) HOSP. REG. DE SORRISO
A Partir de: 01/11/2020 Até30/11/2020
Qtde Plantões: 13

Processo N.: 163078/2021

Nome: (297036/1) JOSILAINA ROCHA BAGLIONI
Cargo/Função: (12036) NIVEL SUPERIOR ASSISTENCIAL
Referência: 000 Carga Horária: 40H
Un. Adm: (195740) HOSP. REG. DE SINOP
A Partir de: 01/02/2021 Até28/02/2021
Qtde Plantões: 14

Processo N.: 173092/2021

Nome: (300809/2) JOSIMARCIA DE SOUZA SILVA
Cargo/Função: (12036) NIVEL SUPERIOR ASSISTENCIAL
Referência: 000 Carga Horária: 40H
Un. Adm: (118710) UNID.ESPEC. DE CONTR. MOVIMENTACAO DE PESSOAL
A Partir de: 01/04/2021 Até30/04/2021
Qtde Plantões: 6

Processo N.: 163078/2021

Nome: (296976/1) JOYCE FERNANDES GOMES PEREIRA
Cargo/Função: (12036) NIVEL SUPERIOR ASSISTENCIAL
Referência: 000 Carga Horária: 40H
Un. Adm: (195740) HOSP. REG. DE SINOP
A Partir de: 01/02/2021 Até28/02/2021
Qtde Plantões: 14

Processo N.: 135118/2021

Nome: (297528/1) JULIANA ALVES BOTEGA DE OLIVEIRA
Cargo/Função: (12044) NIVEL MEDIO ADMINISTRATIVO
Referência: 000 Carga Horária: 40H
Un. Adm: (195693) HOSP. REG. DE SORRISO
A Partir de: 01/11/2020 Até30/11/2020
Qtde Plantões: 4

Processo N.: 152219/2021

Nome: (296815/1) JULIANY ESTHER MILHOMEM
Cargo/Função: (12036) NIVEL SUPERIOR ASSISTENCIAL
Referência: 000 Carga Horária: 40H
Un. Adm: (197076) COORD.ART. REG.DE URG.EMERG.DE LEITOS HOSPITALARES
A Partir de: 03/03/2021 Até31/03/2021
Qtde Plantões: 14

Processo N.: 173110/2021

Nome: (301173/1) KAIQUE VITAL FERREIRA DOS SANTOS
Cargo/Função: (12044) NIVEL MEDIO ADMINISTRATIVO
Referência: 000 Carga Horária: 40H
Un. Adm: (118710) UNID.ESPEC. DE CONTR. MOVIMENTACAO DE PESSOAL
A Partir de: 01/04/2021 Até30/04/2021
Qtde Plantões: 13

Processo N.: 163078/2021

Nome: (297038/1) KARLA KELLY PANIAGO MIRANDA DOS SANTOS
Cargo/Função: (12036) NIVEL SUPERIOR ASSISTENCIAL
Referência: 000 Carga Horária: 40H
Un. Adm: (195740) HOSP. REG. DE SINOP
A Partir de: 01/02/2021 Até28/02/2021
Qtde Plantões: 14

Processo N.: 104177/2021

Nome: (295705/1) KARLEN RODRIGUES QUEIROZ
Cargo/Função: (12050) NIVEL FUNDAMENTAL
Referência: 000 Carga Horária: 40H
Un. Adm: (118710) UNID.ESPEC. DE CONTR. MOVIMENTACAO DE PESSOAL
A Partir de: 01/02/2021 Até28/02/2021
Qtde Plantões: 14

Processo N.: 77625/2021

Nome: (300841/1) KATIUSKA LIMA DE OLIVEIRA
Cargo/Função: (12044) NIVEL MEDIO ADMINISTRATIVO
Referência: 000 Carga Horária: 40H
Un. Adm: (195740) HOSP. REG. DE SINOP
A Partir de: 01/12/2020 Até31/12/2020
Qtde Plantões: 14

Processo N.: 55063/2021

Nome: (294913/1) KEILA DE ALMEIDA FRANCA
Cargo/Função: (12036) NIVEL SUPERIOR ASSISTENCIAL
Referência: 000 Carga Horária: 40H
Un. Adm: (195758) HOSP. ESTADUAL LOUSITE FERREIRA DA SILVA
A Partir de: 01/01/2021 Até31/01/2021
Qtde Plantões: 14

Processo N.: 142484/2021

Nome: (137477/2) KEILA FERREIRA DE CARVALHO
Cargo/Função: (12038) NIVEL TECNICO ASSISTENCIAL
Referência: 000 Carga Horária: 40H
Un. Adm: (195693) HOSP. REG. DE SORRISO
A Partir de: 01/08/2020 Até31/08/2020
Qtde Plantões: 9

Processo N.: 104206/2021

Nome: (298757/1) KEILA MARCIA DE ARRUDA GORGETE
Cargo/Função: (12044) NIVEL MEDIO ADMINISTRATIVO
Referência: 000 Carga Horária: 40H
Un. Adm: (118710) UNID.ESPEC. DE CONTR. MOVIMENTACAO DE PESSOAL
A Partir de: 01/02/2021 Até28/02/2021
Qtde Plantões: 14

Processo N.: 142056/2021

Nome: (106611/1) KEILA TONINI LOEBLEIN
Cargo/Função: (4912) PROFIS TEC NIV SUPERIOR SERV SAUDE SUS
Referência: C-006 Carga Horária: 30H
Un. Adm: (195693) HOSP. REG. DE SORRISO
A Partir de: 01/11/2020 Até30/11/2020
Qtde Plantões: 10

Processo N.: 161802/2021

Nome: (299356/1) KELBY EMANUEL GONCALVES COSTA MARQUES
Cargo/Função: (12046) NIVEL FUNDAMENTAL ADMINISTRATIVO
Referência: 000 Carga Horária: 40H
Un. Adm: (195758) HOSP. ESTADUAL LOUSITE FERREIRA DA SILVA
A Partir de: 01/12/2020 Até31/12/2020
Qtde Plantões: 14

Processo N.: 104206/2021

Nome: (295396/1) KELVY KELY APARECIDA PENNA MAGALHAES

Cargo/Função: (12044) NIVEL MEDIO ADMINISTRATIVO
Referência: 000 Carga Horária: 40H
Un. Adm: (118710) UNID.ESPEC. DE CONTR. MOVIMENTACAO DE PESSOAL
A Partir de: 01/02/2021 Até28/02/2021
Qtde Plantões: 7

Processo N.: 77625/2021

Nome: (300397/1) KETERLLY BARBOSA CIVIDINI
Cargo/Função: (12044) NIVEL MEDIO ADMINISTRATIVO
Referência: 000 Carga Horária: 40H
Un. Adm: (195740) HOSP. REG. DE SINOP
A Partir de: 01/12/2020 Até31/12/2020
Qtde Plantões: 14

Processo N.: 104161/2021

Nome: (295472/1) KETHRYNN SUSANNE ALMEIDA FERRAZ TOTTI
Cargo/Função: (12036) NIVEL SUPERIOR ASSISTENCIAL
Referência: 000 Carga Horária: 40H
Un. Adm: (118710) UNID.ESPEC. DE CONTR. MOVIMENTACAO DE PESSOAL
A Partir de: 01/02/2021 Até28/02/2021
Qtde Plantões: 14

Processo N.: 163078/2021

Nome: (298539/1) KETULI LORRAINE DA COSTA BATISTA DA SILVA
Cargo/Função: (12036) NIVEL SUPERIOR ASSISTENCIAL
Referência: 000 Carga Horária: 40H
Un. Adm: (195740) HOSP. REG. DE SINOP
A Partir de: 01/02/2021 Até28/02/2021
Qtde Plantões: 14

Processo N.: 152221/2021

Nome: (107337/1) KLEBER SILVA MORAES
Cargo/Função: (4912) PROFIS TEC NIV SUPERIOR SERV SAUDE SUS
Referência: D-006 Carga Horária: 30H
Un. Adm: (197076) COORD.ART. REG.DE URG.EMERG.DE LEITOS HOSPITALARES
A Partir de: 01/03/2021 Até31/03/2021
Qtde Plantões: 10

Processo N.: 142484/2021

Nome: (138368/6) LAHIZ MARIA RUIZ RODRIGUES DO PRADO
Cargo/Função: (12038) NIVEL TECNICO ASSISTENCIAL
Referência: 000 Carga Horária: 40H
Un. Adm: (195693) HOSP. REG. DE SORRISO
A Partir de: 01/08/2020 Até31/08/2020
Qtde Plantões: 4

Processo N.: 101198/2021

Nome: (300358/1) LAIS VELASCO DO SANTOS
Cargo/Função: (12036) NIVEL SUPERIOR ASSISTENCIAL
Referência: 000 Carga Horária: 40H
Un. Adm: (195758) HOSP. ESTADUAL LOUSITE FERREIRA DA SILVA
A Partir de: 01/02/2021 Até28/02/2021
Qtde Plantões: 12

Processo N.: 104206/2021

Nome: (296745/1) LAISSA FABIelly RAMOS COUTO
Cargo/Função: (12044) NIVEL MEDIO ADMINISTRATIVO
Referência: 000 Carga Horária: 40H
Un. Adm: (118710) UNID.ESPEC. DE CONTR. MOVIMENTACAO DE PESSOAL
A Partir de: 01/02/2021 Até28/02/2021
Qtde Plantões: 13

Processo N.: 163078/2021

Nome: (292890/2) LARA RODRIGUES FELIX
Cargo/Função: (12036) NIVEL SUPERIOR ASSISTENCIAL
Referência: 000 Carga Horária: 40H
Un. Adm: (195740) HOSP. REG. DE SINOP
A Partir de: 01/02/2021 Até28/02/2021
Qtde Plantões: 14

Processo N.: 163078/2021

Nome: (292373/2) LARISSA DA SILVA TELES BUENO
Cargo/Função: (12036) NIVEL SUPERIOR ASSISTENCIAL
Referência: 000 Carga Horária: 40H
Un. Adm: (195740) HOSP. REG. DE SINOP
A Partir de: 01/02/2021 Até28/02/2021
Qtde Plantões: 13

Processo N.: 104206/2021

Nome: (205041/4) LARISSA DE CARVALHO
Cargo/Função: (12044) NIVEL MEDIO ADMINISTRATIVO
Referência: 000 Carga Horária: 40H
Un. Adm: (118710) UNID.ESPEC. DE CONTR. MOVIMENTACAO DE PESSOAL
A Partir de: 01/02/2021 Até28/02/2021
Qtde Plantões: 11

Processo N.: 152219/2021

Nome: (304162/1) LARISSA FIGUEIREDO PINHEIRO
Cargo/Função: (12036) NIVEL SUPERIOR ASSISTENCIAL
Referência: 000 Carga Horária: 40H
Un. Adm: (197076) COORD.ART. REG.DE URG.EMERG.DE LEITOS HOSPITALARES
A Partir de: 22/03/2021 Até31/03/2021
Qtde Plantões: 3

Processo N.: 104206/2021

Nome: (294857/1) LAURA CAVALCANTE TAQUES DOS REIS
Cargo/Função: (12044) NIVEL MEDIO ADMINISTRATIVO
Referência: 000 Carga Horária: 40H
Un. Adm: (118710) UNID.ESPEC. DE CONTR. MOVIMENTACAO DE PESSOAL
A Partir de: 01/02/2021 Até28/02/2021
Qtde Plantões: 12

Processo N.: 55063/2021

Nome: (297174/1) LAURA FABIENE DE DEUS PROENCA

Cargo/Função: (12036) NIVEL SUPERIOR ASSISTENCIAL
Referência: 000 Carga Horária: 40H
Un. Adm: (195758) HOSP. ESTADUAL LOUSITE FERREIRA DA SILVA
A Partir de: 01/01/2021 Até31/01/2021
Qtde Plantões: 14

Processo N.: 104206/2021

Nome: (295056/1) LAURIANY GIMENEZ PIERRI
Cargo/Função: (12044) NIVEL MEDIO ADMINISTRATIVO
Referência: 000 Carga Horária: 40H
Un. Adm: (118710) UNID.ESPEC. DE CONTR. MOVIMENTACAO DE PESSOAL
A Partir de: 01/02/2021 Até28/02/2021
Qtde Plantões: 12

Processo N.: 163078/2021

Nome: (296959/1) LAYSE RODRIGUES BEZERRA
Cargo/Função: (12036) NIVEL SUPERIOR ASSISTENCIAL
Referência: 000 Carga Horária: 40H
Un. Adm: (195740) HOSP. REG. DE SINOP
A Partir de: 01/02/2021 Até28/02/2021
Qtde Plantões: 14

Processo N.: 104157/2021

Nome: (299066/1) LEANDRO SOARES DOS SANTOS
Cargo/Função: (12050) NIVEL FUNDAMENTAL
Referência: 000 Carga Horária: 40H
Un. Adm: (118710) UNID.ESPEC. DE CONTR. MOVIMENTACAO DE PESSOAL
A Partir de: 01/02/2021 Até28/02/2021
Qtde Plantões: 14

Processo N.: 152217/2021

Nome: (104981/1) LENA WALDIVER CORREA
Cargo/Função: (4946) PROFIS TEC NIV MEDIO SERV SAUDE SUS
Referência: D-006 Carga Horária: 40H
Un. Adm: (197076) COORD.ART. REG.DE URG.EMERG.DE LEITOS HOSPITALARES
A Partir de: 01/03/2021 Até31/03/2021
Qtde Plantões: 13

Processo N.: 136133/2021

Nome: (300932/1) LEONAM SANDERS DE SOUZA
Cargo/Função: (12044) NIVEL MEDIO ADMINISTRATIVO
Referência: 000 Carga Horária: 40H
Un. Adm: (118710) UNID.ESPEC. DE CONTR. MOVIMENTACAO DE PESSOAL
A Partir de: 01/03/2021 Até31/03/2021
Qtde Plantões: 10

Processo N.: 104206/2021

Nome: (300216/1) LEONARDO DA SILVA PADILHA FILHO
Cargo/Função: (12044) NIVEL MEDIO ADMINISTRATIVO
Referência: 000 Carga Horária: 40H
Un. Adm: (118710) UNID.ESPEC. DE CONTR. MOVIMENTACAO DE PESSOAL
A Partir de: 01/02/2021 Até28/02/2021
Qtde Plantões: 14

Processo N.: 107602/2021

Nome: (44683/3) LEONIDES DE FATIMA SOARES DA SILVA
Cargo/Função: (4989) PROFIS APOIO SERV SAUDE SUS
Referência: D-008 Carga Horária: 40H
Un. Adm: (195693) HOSP. REG. DE SORRISO
A Partir de: 01/01/2021 Até31/01/2021
Qtde Plantões: 14

Processo N.: 107602/2021

Nome: (86139/1) LEONILDE DA APARECIDA LAUDELINO GRASSI
Cargo/Função: (4989) PROFIS APOIO SERV SAUDE SUS
Referência: D-007 Carga Horária: 30H
Un. Adm: (195693) HOSP. REG. DE SORRISO
A Partir de: 06/01/2021 Até31/01/2021
Qtde Plantões: 1

Processo N.: 104159/2021

Nome: (297028/1) LETICIA PORTELA BRUNO DA SILVA
Cargo/Função: (12036) NIVEL SUPERIOR ASSISTENCIAL
Referência: 000 Carga Horária: 40H
Un. Adm: (118710) UNID.ESPEC. DE CONTR. MOVIMENTACAO DE PESSOAL
A Partir de: 01/02/2021 Até28/02/2021
Qtde Plantões: 13

Processo N.: 104206/2021

Nome: (295088/1) LIDIANE BAIZAN EVANGELISTA FONTES
Cargo/Função: (12044) NIVEL MEDIO ADMINISTRATIVO
Referência: 000 Carga Horária: 40H
Un. Adm: (118710) UNID.ESPEC. DE CONTR. MOVIMENTACAO DE PESSOAL
A Partir de: 01/02/2021 Até28/02/2021
Qtde Plantões: 13

Processo N.: 142487/2021

Nome: (297074/1) LIDIANE SILVA
Cargo/Função: (12040) NIVEL AUXILIAR ASSISTENCIAL
Referência: 000 Carga Horária: 40H
Un. Adm: (195693) HOSP. REG. DE SORRISO
A Partir de: 01/08/2020 Até31/08/2020
Qtde Plantões: 13

Processo N.: 104177/2021

Nome: (216760/2) LIZETE BARROS DA LUZ
Cargo/Função: (12050) NIVEL FUNDAMENTAL
Referência: 000 Carga Horária: 40H
Un. Adm: (118710) UNID.ESPEC. DE CONTR. MOVIMENTACAO DE PESSOAL
A Partir de: 01/02/2021 Até28/02/2021
Qtde Plantões: 13

Processo N.: 142487/2021

Nome: (296606/1) LUANA VIEIRA DOS SANTOS
Cargo/Função: (12040) NIVEL AUXILIAR ASSISTENCIAL

Referência: 000 Carga Horária: 40H
Un. Adm: (195693) HOSP. REG. DE SORRISO
A Partir de: 01/08/2020 Até31/08/2020
Qtde Plantões: 14

Processo N.: 104159/2021

Nome: (299663/1) LUCAS ALMEIDA DAS CHAGAS
Cargo/Função: (12036) NIVEL SUPERIOR ASSISTENCIAL
Referência: 000 Carga Horária: 40H
Un. Adm: (118710) UNID.ESPEC. DE CONTR. MOVIMENTACAO DE PESSOAL
A Partir de: 01/02/2021 Até28/02/2021
Qtde Plantões: 14

Processo N.: 104186/2021

Nome: (300852/1) LUCAS CAVALCANTE TAQUES DOS REIS
Cargo/Função: (12050) NIVEL FUNDAMENTAL
Referência: 000 Carga Horária: 40H
Un. Adm: (118710) UNID.ESPEC. DE CONTR. MOVIMENTACAO DE PESSOAL
A Partir de: 01/02/2021 Até28/02/2021
Qtde Plantões: 14

Processo N.: 173110/2021

Nome: (295433/2) LUCAS GABRIEL CORREA COSTA
Cargo/Função: (12044) NIVEL MEDIO ADMINISTRATIVO
Referência: 000 Carga Horária: 40H
Un. Adm: (118710) UNID.ESPEC. DE CONTR. MOVIMENTACAO DE PESSOAL
A Partir de: 01/04/2021 Até30/04/2021
Qtde Plantões: 12

Processo N.: 11848/2021

Nome: (298914/2) LUCAS MORAES DE AMORIM SANTOS
Cargo/Função: (12042) NIVEL SUPERIOR ADMINISTRATIVO
Referência: 000 Carga Horária: 40H
Un. Adm: (195758) HOSP. ESTADUAL LOUSITE FERREIRA DA SILVA
A Partir de: 01/12/2020 Até31/12/2020
Qtde Plantões: 14

Processo N.: 18327/2021

Nome: (298914/2) LUCAS MORAES DE AMORIM SANTOS
Cargo/Função: (12042) NIVEL SUPERIOR ADMINISTRATIVO
Referência: 000 Carga Horária: 40H
Un. Adm: (195758) HOSP. ESTADUAL LOUSITE FERREIRA DA SILVA
A Partir de: 01/11/2020 Até30/11/2020
Qtde Plantões: 13

Processo N.: 18319/2021

Nome: (296348/2) LUCAS VIEIRA DE CARVALHO
Cargo/Função: (12044) NIVEL MEDIO ADMINISTRATIVO
Referência: 000 Carga Horária: 40H
Un. Adm: (195758) HOSP. ESTADUAL LOUSITE FERREIRA DA SILVA
A Partir de: 01/11/2020 Até30/11/2020
Qtde Plantões: 14

Processo N.: 129072/2021

Nome: (295061/1) LUCIANA ARANTES PEREIRA
Cargo/Função: (12036) NIVEL SUPERIOR ASSISTENCIAL
Referência: 000 Carga Horária: 30H
Un. Adm: (118710) UNID.ESPEC. DE CONTR. MOVIMENTACAO DE PESSOAL
A Partir de: 01/02/2021 Até28/02/2021
Qtde Plantões: 1

Processo N.: 163078/2021

Nome: (296949/1) LUCIANA ORTEGA TELLES
Cargo/Função: (12036) NIVEL SUPERIOR ASSISTENCIAL
Referência: 000 Carga Horária: 40H
Un. Adm: (195740) HOSP. REG. DE SINOP
A Partir de: 01/02/2021 Até28/02/2021
Qtde Plantões: 13

Processo N.: 163078/2021

Nome: (298540/1) LUCIANA PELIZARI
Cargo/Função: (12036) NIVEL SUPERIOR ASSISTENCIAL
Referência: 000 Carga Horária: 40H
Un. Adm: (195740) HOSP. REG. DE SINOP
A Partir de: 01/02/2021 Até28/02/2021
Qtde Plantões: 14

Processo N.: 163078/2021

Nome: (281881/3) LUCIANA SOUSA
Cargo/Função: (12036) NIVEL SUPERIOR ASSISTENCIAL
Referência: 000 Carga Horária: 40H
Un. Adm: (195740) HOSP. REG. DE SINOP
A Partir de: 01/02/2021 Até28/02/2021
Qtde Plantões: 13

Processo N.: 136133/2021

Nome: (300725/1) LUCIANNE GABRIELA PINHEIRO DE AGUIAR
Cargo/Função: (12044) NIVEL MEDIO ADMINISTRATIVO
Referência: 000 Carga Horária: 40H
Un. Adm: (118710) UNID.ESPEC. DE CONTR. MOVIMENTACAO DE PESSOAL
A Partir de: 01/03/2021 Até31/03/2021
Qtde Plantões: 11

Processo N.: 163078/2021

Nome: (292285/2) LUCIANO LARA DOS SANTOS
Cargo/Função: (12036) NIVEL SUPERIOR ASSISTENCIAL
Referência: 000 Carga Horária: 40H
Un. Adm: (195740) HOSP. REG. DE SINOP
A Partir de: 01/02/2021 Até28/02/2021
Qtde Plantões: 14

Processo N.: 163078/2021

Nome: (292313/2) LUCIENE MARTINS
Cargo/Função: (12036) NIVEL SUPERIOR ASSISTENCIAL
Referência: 000 Carga Horária: 40H
Un. Adm: (195740) HOSP. REG. DE SINOP

A Partir de: 01/02/2021 Até28/02/2021
Qtde Plantões: 14

Processo N.: 101198/2021

Nome: (298543/1) LUCIMARA MENDES DA SILVA CRUZ
Cargo/Função: (12036) NIVEL SUPERIOR ASSISTENCIAL
Referência: 000 Carga Horária: 40H
Un. Adm: (195758) HOSP. ESTADUAL LOUSITE FERREIRA DA SILVA
A Partir de: 01/02/2021 Até28/02/2021
Qtde Plantões: 14

Processo N.: 163078/2021

Nome: (298541/1) LUIZA COLUNA PEREIRA VIANA
Cargo/Função: (12036) NIVEL SUPERIOR ASSISTENCIAL
Referência: 000 Carga Horária: 40H
Un. Adm: (195740) HOSP. REG. DE SINOP
A Partir de: 01/02/2021 Até28/02/2021
Qtde Plantões: 14

Processo N.: 173110/2021

Nome: (300857/1) LURIA RAYANNE ALVES DA SILVA TEIXEIRA
Cargo/Função: (12044) NIVEL MEDIO ADMINISTRATIVO
Referência: 000 Carga Horária: 40H
Un. Adm: (118710) UNID.ESPEC. DE CONTR. MOVIMENTACAO DE PESSOAL
A Partir de: 01/04/2021 Até30/04/2021
Qtde Plantões: 12

Processo N.: 163078/2021

Nome: (292190/2) LUZINETE DOS SANTOS
Cargo/Função: (12036) NIVEL SUPERIOR ASSISTENCIAL
Referência: 000 Carga Horária: 40H
Un. Adm: (195740) HOSP. REG. DE SINOP
A Partir de: 01/02/2021 Até28/02/2021
Qtde Plantões: 12

Processo N.: 173107/2021

Nome: (300825/1) LYNDNEI JANAYNE AMARO COSTA
Cargo/Função: (12044) NIVEL MEDIO ADMINISTRATIVO
Referência: 000 Carga Horária: 40H
Un. Adm: (118710) UNID.ESPEC. DE CONTR. MOVIMENTACAO DE PESSOAL
A Partir de: 01/04/2021 Até13/04/2021
Qtde Plantões: 6

Processo N.: 107602/2021

Nome: (58132/1) MAGDALENA KRIESER
Cargo/Função: (4989) PROFIS APOIO SERV SAUDE SUS
Referência: D-008 Carga Horária: 40H
Un. Adm: (195693) HOSP. REG. DE SORRISO
A Partir de: 01/01/2021 Até31/01/2021
Qtde Plantões: 14

Processo N.: 104206/2021

Nome: (295096/1) MAGSANDRA MARTINS DE SIQUEIRA
Cargo/Função: (12044) NIVEL MEDIO ADMINISTRATIVO
Referência: 000 Carga Horária: 40H
Un. Adm: (118710) UNID.ESPEC. DE CONTR. MOVIMENTACAO DE PESSOAL
A Partir de: 01/02/2021 Até28/02/2021
Qtde Plantões: 13

Processo N.: 163078/2021

Nome: (296947/1) MAICO GOMES
Cargo/Função: (12036) NIVEL SUPERIOR ASSISTENCIAL
Referência: 000 Carga Horária: 40H
Un. Adm: (195740) HOSP. REG. DE SINOP
A Partir de: 01/02/2021 Até28/02/2021
Qtde Plantões: 14

Processo N.: 77625/2021

Nome: (300276/1) MAINARA SILVA DOS SANTOS
Cargo/Função: (12044) NIVEL MEDIO ADMINISTRATIVO
Referência: 000 Carga Horária: 40H
Un. Adm: (195740) HOSP. REG. DE SINOP
A Partir de: 01/12/2020 Até31/12/2020
Qtde Plantões: 14

Processo N.: 142487/2021

Nome: (281044/2) MAIRES MARIA DA SILVA FERREIRA
Cargo/Função: (12040) NIVEL AUXILIAR ASSISTENCIAL
Referência: 000 Carga Horária: 40H
Un. Adm: (195693) HOSP. REG. DE SORRISO
A Partir de: 01/08/2020 Até31/08/2020
Qtde Plantões: 13

Processo N.: 11925/2021

Nome: (106250/1) MANOEL BOM DESPACHO ARRUDA JUNIOR
Cargo/Função: (4912) PROFIS TEC NIV SUPERIOR SERV SAUDE SUS
Referência: D-006 Carga Horária: 30H
Un. Adm: (195758) HOSP. ESTADUAL LOUSITE FERREIRA DA SILVA
A Partir de: 01/12/2020 Até02/12/2020
Qtde Plantões: 1

Processo N.: 104186/2021

Nome: (295134/1) MARCELO JUNIOR FIGUEIREDO DA SILVA
Cargo/Função: (12050) NIVEL FUNDAMENTAL
Referência: 000 Carga Horária: 40H
Un. Adm: (118710) UNID.ESPEC. DE CONTR. MOVIMENTACAO DE PESSOAL
A Partir de: 01/02/2021 Até28/02/2021
Qtde Plantões: 14

Processo N.: 163078/2021

Nome: (296954/1) MARCELO RODRIGO DA SILVA
Cargo/Função: (12036) NIVEL SUPERIOR ASSISTENCIAL
Referência: 000 Carga Horária: 40H
Un. Adm: (195740) HOSP. REG. DE SINOP
A Partir de: 01/02/2021 Até28/02/2021
Qtde Plantões: 11

Processo N.: 152221/2021

Nome: (120311/1) MARCIANO MARCELINO AQUINO DA CRUZ
Cargo/Função: (4912) PROFIS TEC NIV SUPERIOR SERV SAUDE SUS
Referência: D-005 Carga Horária: 30H
Un. Adm: (197076) COORD.ART. REG.DE URG.EMERG.DE LEITOS

HOSPITALARES

A Partir de: 01/03/2021 Até31/03/2021
Qtde Plantões: 10

Processo N.: 173107/2021

Nome: (230650/6) MARCILEI MARTINS DA GUIA
Cargo/Função: (12044) NIVEL MEDIO ADMINISTRATIVO
Referência: 000 Carga Horária: 40H
Un. Adm: (118710) UNID.ESPEC. DE CONTR. MOVIMENTACAO DE PESSOAL
A Partir de: 01/04/2021 Até30/04/2021
Qtde Plantões: 12

Processo N.: 55063/2021

Nome: (281586/2) MARIA ADIMAR PEREIRA DA SILVA
Cargo/Função: (12036) NIVEL SUPERIOR ASSISTENCIAL
Referência: 000 Carga Horária: 40H
Un. Adm: (195758) HOSP. ESTADUAL LOUSITE FERREIRA DA SILVA
A Partir de: 01/01/2021 Até31/01/2021
Qtde Plantões: 8

Processo N.: 77625/2021

Nome: (300254/1) MARIA ANGELICA CONDE FRANCHINI
Cargo/Função: (12044) NIVEL MEDIO ADMINISTRATIVO
Referência: 000 Carga Horária: 40H
Un. Adm: (195740) HOSP. REG. DE SINOP
A Partir de: 01/12/2020 Até31/12/2020
Qtde Plantões: 14

Processo N.: 101276/2021

Nome: (94530/1) MARIA APARECIDA NEGRETTI
Cargo/Função: (4946) PROFIS TEC NIV MEDIO SERV SAUDE SUS
Referência: D-007 Carga Horária: 40H
Un. Adm: (195758) HOSP. ESTADUAL LOUSITE FERREIRA DA SILVA
A Partir de: 01/02/2021 Até28/02/2021
Qtde Plantões: 14

Processo N.: 163078/2021

Nome: (292186/2) MARIA APARECIDA TEIXEIRA VITURIO
Cargo/Função: (12036) NIVEL SUPERIOR ASSISTENCIAL
Referência: 000 Carga Horária: 40H
Un. Adm: (195740) HOSP. REG. DE SINOP
A Partir de: 01/02/2021 Até28/02/2021
Qtde Plantões: 14

Processo N.: 142056/2021

Nome: (53431/10) MARIA DAS GRACAS DA SILVA ALBUQUERQUE NASCIMENTO
Cargo/Função: (4912) PROFIS TEC NIV SUPERIOR SERV SAUDE SUS
Referência: D-008 Carga Horária: 40H
Un. Adm: (195693) HOSP. REG. DE SORRISO
A Partir de: 01/11/2020 Até30/11/2020
Qtde Plantões: 13

Processo N.: 77625/2021

Nome: (300395/1) MARIA EDUARDA GONCALVES ZAKALHUK
Cargo/Função: (12044) NIVEL MEDIO ADMINISTRATIVO
Referência: 000 Carga Horária: 40H
Un. Adm: (195740) HOSP. REG. DE SINOP
A Partir de: 01/12/2020 Até31/12/2020
Qtde Plantões: 14

Processo N.: 173107/2021

Nome: (300712/1) MARIA EDUARDA SILVA CARDOZO
Cargo/Função: (12044) NIVEL MEDIO ADMINISTRATIVO
Referência: 000 Carga Horária: 40H
Un. Adm: (118710) UNID.ESPEC. DE CONTR. MOVIMENTACAO DE PESSOAL
A Partir de: 01/04/2021 Até30/04/2021
Qtde Plantões: 13

Processo N.: 55063/2021

Nome: (281572/2) MARIA FATIMA DA SILVA
Cargo/Função: (12036) NIVEL SUPERIOR ASSISTENCIAL
Referência: 000 Carga Horária: 40H
Un. Adm: (195758) HOSP. ESTADUAL LOUSITE FERREIRA DA SILVA
A Partir de: 01/01/2021 Até31/01/2021
Qtde Plantões: 14

Processo N.: 163078/2021

Nome: (292281/2) MARIANE COSTA SILVA
Cargo/Função: (12036) NIVEL SUPERIOR ASSISTENCIAL
Referência: 000 Carga Horária: 40H
Un. Adm: (195740) HOSP. REG. DE SINOP
A Partir de: 01/02/2021 Até28/02/2021
Qtde Plantões: 14

Processo N.: 161802/2021

Nome: (300210/1) MARIANNE GUIMARAES DOLCE
Cargo/Função: (12046) NIVEL FUNDAMENTAL ADMINISTRATIVO
Referência: 000 Carga Horária: 40H
Un. Adm: (195758) HOSP. ESTADUAL LOUSITE FERREIRA DA SILVA
A Partir de: 01/12/2020 Até31/12/2020
Qtde Plantões: 12

Processo N.: 107602/2021

Nome: (41101/3) MARILENE RIBEIRO
Cargo/Função: (4989) PROFIS APOIO SERV SAUDE SUS
Referência: D-008 Carga Horária: 30H
Un. Adm: (195693) HOSP. REG. DE SORRISO
A Partir de: 17/01/2021 Até31/01/2021
Qtde Plantões: 1

Processo N.: 104206/2021

Nome: (295040/1) MARINES JANAINA DA SILVA

Cargo/Função: (12044) NIVEL MEDIO ADMINISTRATIVO
Referência: 000 Carga Horária: 40H
Un. Adm: (118710) UNID.ESPEC. DE CONTR. MOVIMENTACAO DE PESSOAL
A Partir de: 01/02/2021 Até28/02/2021
Qtde Plantões: 13

Processo N.: 152221/2021

Nome: (71122/3) MARISOL DUARTE ALVARES
Cargo/Função: (4912) PROFIS TEC NIV SUPERIOR SERV SAUDE SUS
Referência: D-006 Carga Horária: 40H
Un. Adm: (197076) COORD.ART. REG.DE URG.EMERG.DE LEITOS
HOSPITALARES
A Partir de: 01/03/2021 Até31/03/2021
Qtde Plantões: 14

Processo N.: 142056/2021

Nome: (97282/2) MARISTELA CUCHI
Cargo/Função: (4912) PROFIS TEC NIV SUPERIOR SERV SAUDE SUS
Referência: D-006 Carga Horária: 40H
Un. Adm: (195693) HOSP. REG. DE SORRISO
A Partir de: 01/11/2020 Até30/11/2020
Qtde Plantões: 12

Processo N.: 129072/2021

Nome: (295274/2) MARITZA FRANCISCA LEITE
Cargo/Função: (12036) NIVEL SUPERIOR ASSISTENCIAL
Referência: 000 Carga Horária: 30H
Un. Adm: (118710) UNID.ESPEC. DE CONTR. MOVIMENTACAO DE PESSOAL
A Partir de: 01/02/2021 Até28/02/2021
Qtde Plantões: 2

Processo N.: 104186/2021

Nome: (299688/1) MARLENE ALMEIDA SILVESTRE DA SILVA
Cargo/Função: (12050) NIVEL FUNDAMENTAL
Referência: 000 Carga Horária: 40H
Un. Adm: (118710) UNID.ESPEC. DE CONTR. MOVIMENTACAO DE PESSOAL
A Partir de: 01/02/2021 Até28/02/2021
Qtde Plantões: 14

Processo N.: 104206/2021

Nome: (295484/1) MARTIANA ANGELA NARDI
Cargo/Função: (12044) NIVEL MEDIO ADMINISTRATIVO
Referência: 000 Carga Horária: 40H
Un. Adm: (118710) UNID.ESPEC. DE CONTR. MOVIMENTACAO DE PESSOAL
A Partir de: 01/02/2021 Até28/02/2021
Qtde Plantões: 6

Processo N.: 163078/2021

Nome: (297199/1) MARY MONICA SILVA DO CARMO
Cargo/Função: (12036) NIVEL SUPERIOR ASSISTENCIAL
Referência: 000 Carga Horária: 40H
Un. Adm: (195740) HOSP. REG. DE SINOP
A Partir de: 01/02/2021 Até28/02/2021
Qtde Plantões: 10

Processo N.: 152221/2021

Nome: (107256/1) MARY NAOMI YAMAGUTI
Cargo/Função: (4912) PROFIS TEC NIV SUPERIOR SERV SAUDE SUS
Referência: D-006 Carga Horária: 40H
Un. Adm: (197076) COORD.ART. REG.DE URG.EMERG.DE LEITOS
HOSPITALARES
A Partir de: 01/03/2021 Até31/03/2021
Qtde Plantões: 14

Processo N.: 173110/2021

Nome: (300711/1) MATEUS NUNES RIBEIRO
Cargo/Função: (12044) NIVEL MEDIO ADMINISTRATIVO
Referência: 000 Carga Horária: 40H
Un. Adm: (118710) UNID.ESPEC. DE CONTR. MOVIMENTACAO DE PESSOAL
A Partir de: 01/04/2021 Até30/04/2021
Qtde Plantões: 14

Processo N.: 152217/2021

Nome: (113081/1) MAX ALEX OLIVEIRA RODRIGUES
Cargo/Função: (4946) PROFIS TEC NIV MEDIO SERV SAUDE SUS
Referência: D-006 Carga Horária: 40H
Un. Adm: (197076) COORD.ART. REG.DE URG.EMERG.DE LEITOS
HOSPITALARES
A Partir de: 01/03/2021 Até31/03/2021
Qtde Plantões: 13

Processo N.: 173110/2021

Nome: (283134/2) MAYANNE KARINE SANTANA DE FIGUEIREDO
Cargo/Função: (12044) NIVEL MEDIO ADMINISTRATIVO
Referência: 000 Carga Horária: 40H
Un. Adm: (118710) UNID.ESPEC. DE CONTR. MOVIMENTACAO DE PESSOAL
A Partir de: 01/04/2021 Até30/04/2021
Qtde Plantões: 13

Processo N.: 129072/2021

Nome: (296545/1) MAYKO ANDERSON MAGALHAES QUEIROZ
Cargo/Função: (12036) NIVEL SUPERIOR ASSISTENCIAL
Referência: 000 Carga Horária: 30H
Un. Adm: (118710) UNID.ESPEC. DE CONTR. MOVIMENTACAO DE PESSOAL
A Partir de: 01/02/2021 Até28/02/2021
Qtde Plantões: 2

Processo N.: 163078/2021

Nome: (292759/2) MAYTTA FERNANDA BARBOSA CASTANHO
Cargo/Função: (12036) NIVEL SUPERIOR ASSISTENCIAL
Referência: 000 Carga Horária: 40H
Un. Adm: (195740) HOSP. REG. DE SINOP
A Partir de: 01/02/2021 Até28/02/2021
Qtde Plantões: 11

Processo N.: 161802/2021

Nome: (300367/1) MEIRE REGINA DE SOUZA OLIVEIRA
 Cargo/Função: (12046) NIVEL FUNDAMENTAL ADMINISTRATIVO
 Referência: 000 Carga Horária: 40H
 Un. Adm: (195758) HOSP. ESTADUAL LOUSITE FERREIRA DA SILVA
 A Partir de: 01/12/2020 Até31/12/2020
 Qtde Plantões: 14

Processo N.: 105151/2021

Nome: (93159/1) MELISSA DE FATIMA CZARNOBAY
 Cargo/Função: (4946) PROFIS TEC NIV MEDIO SERV SAUDE SUS
 Referência: D-007 Carga Horária: 40H
 Un. Adm: (195693) HOSP. REG. DE SORRISO
 A Partir de: 01/01/2021 Até10/01/2021
 Qtde Plantões: 8

Processo N.: 139848/2021

Nome: (93159/1) MELISSA DE FATIMA CZARNOBAY
 Cargo/Função: (4946) PROFIS TEC NIV MEDIO SERV SAUDE SUS
 Referência: D-007 Carga Horária: 40H
 Un. Adm: (195693) HOSP. REG. DE SORRISO
 A Partir de: 01/11/2020 Até30/11/2020
 Qtde Plantões: 12

Processo N.: 55063/2021

Nome: (294882/2) MICHELLE GIRALDELLI DE FREITAS DO ROSARIO
 Cargo/Função: (12036) NIVEL SUPERIOR ASSISTENCIAL
 Referência: 000 Carga Horária: 40H
 Un. Adm: (195758) HOSP. ESTADUAL LOUSITE FERREIRA DA SILVA
 A Partir de: 01/01/2021 Até31/01/2021
 Qtde Plantões: 11

Processo N.: 57073/2021

Nome: (295325/1) MIGUEL TRAJANO DE FRANCA NETO
 Cargo/Função: (12038) NIVEL TECNICO ASSISTENCIAL
 Referência: 000 Carga Horária: 24H
 Un. Adm: (118710) UNID.ESPEC. DE CONTR. MOVIMENTACAO DE PESSOAL
 A Partir de: 01/01/2021 Até31/01/2021
 Qtde Plantões: 8

Processo N.: 173110/2021

Nome: (304290/1) MIKAELA CASSIA DE ARRUDA QUINTAO
 Cargo/Função: (12044) NIVEL MEDIO ADMINISTRATIVO
 Referência: 000 Carga Horária: 40H
 Un. Adm: (118710) UNID.ESPEC. DE CONTR. MOVIMENTACAO DE PESSOAL
 A Partir de: 01/04/2021 Até30/04/2021
 Qtde Plantões: 11

Processo N.: 152221/2021

Nome: (113076/1) MILTON JOSE NANTES SANTOS
 Cargo/Função: (4912) PROFIS TEC NIV SUPERIOR SERV SAUDE SUS
 Referência: C-006 Carga Horária: 40H
 Un. Adm: (197076) COORD.ART. REG.DE URG.EMERG.DE LEITOS HOSPITALARES
 A Partir de: 01/03/2021 Até31/03/2021
 Qtde Plantões: 14

Processo N.: 173107/2021

Nome: (302873/1) MIRIAN BAPTISTA DE JESUS CAPUTI
 Cargo/Função: (12044) NIVEL MEDIO ADMINISTRATIVO
 Referência: 000 Carga Horária: 40H
 Un. Adm: (118710) UNID.ESPEC. DE CONTR. MOVIMENTACAO DE PESSOAL
 A Partir de: 01/04/2021 Até30/04/2021
 Qtde Plantões: 13

Processo N.: 142487/2021

Nome: (296607/1) MIRIAN MARIA DE OLIVEIRA
 Cargo/Função: (12040) NIVEL AUXILIAR ASSISTENCIAL
 Referência: 000 Carga Horária: 40H
 Un. Adm: (195693) HOSP. REG. DE SORRISO
 A Partir de: 01/08/2020 Até31/08/2020
 Qtde Plantões: 13

Processo N.: 142487/2021

Nome: (281047/2) MIRIAN PEREIRA DE FARIAS
 Cargo/Função: (12040) NIVEL AUXILIAR ASSISTENCIAL
 Referência: 000 Carga Horária: 40H
 Un. Adm: (195693) HOSP. REG. DE SORRISO
 A Partir de: 01/08/2020 Até31/08/2020
 Qtde Plantões: 14

Processo N.: 163078/2021

Nome: (298550/1) MONICA DE OLIVEIRA BARBOSA
 Cargo/Função: (12036) NIVEL SUPERIOR ASSISTENCIAL
 Referência: 000 Carga Horária: 40H
 Un. Adm: (195740) HOSP. REG. DE SINOP
 A Partir de: 01/02/2021 Até28/02/2021
 Qtde Plantões: 14

Processo N.: 173110/2021

Nome: (300717/1) MONIQUE REGINA SANTANA DE FIGUEIREDO
 Cargo/Função: (12044) NIVEL MEDIO ADMINISTRATIVO
 Referência: 000 Carga Horária: 40H
 Un. Adm: (118710) UNID.ESPEC. DE CONTR. MOVIMENTACAO DE PESSOAL
 A Partir de: 01/04/2021 Até30/04/2021
 Qtde Plantões: 13

Processo N.: 55063/2021

Nome: (281988/2) MORGANA GLAUCIA DOS SANTOS
 Cargo/Função: (12036) NIVEL SUPERIOR ASSISTENCIAL
 Referência: 000 Carga Horária: 40H
 Un. Adm: (195758) HOSP. ESTADUAL LOUSITE FERREIRA DA SILVA
 A Partir de: 01/01/2021 Até31/01/2021
 Qtde Plantões: 11

Processo N.: 163078/2021

Nome: (296969/1) NATIELI INACIO BUENO
 Cargo/Função: (12036) NIVEL SUPERIOR ASSISTENCIAL
 Referência: 000 Carga Horária: 40H
 Un. Adm: (195740) HOSP. REG. DE SINOP
 A Partir de: 01/02/2021 Até28/02/2021
 Qtde Plantões: 13

Processo N.: 163078/2021

Nome: (292754/2) NEUZA GIANE DAPPER BASSICHETTE
 Cargo/Função: (12036) NIVEL SUPERIOR ASSISTENCIAL
 Referência: 000 Carga Horária: 40H
 Un. Adm: (195740) HOSP. REG. DE SINOP
 A Partir de: 01/02/2021 Até28/02/2021
 Qtde Plantões: 13

Processo N.: 163078/2021

Nome: (297034/1) NIURLEIDE GONCALVES DE SOUZA
 Cargo/Função: (12036) NIVEL SUPERIOR ASSISTENCIAL
 Referência: 000 Carga Horária: 40H
 Un. Adm: (195740) HOSP. REG. DE SINOP
 A Partir de: 01/02/2021 Até28/02/2021
 Qtde Plantões: 13

Processo N.: 161795/2021

Nome: (283520/2) NORTON CESAR DE AMORIM
 Cargo/Função: (12046) NIVEL FUNDAMENTAL ADMINISTRATIVO
 Referência: 000 Carga Horária: 40H
 Un. Adm: (195758) HOSP. ESTADUAL LOUSITE FERREIRA DA SILVA
 A Partir de: 01/12/2020 Até31/12/2020
 Qtde Plantões: 14

Processo N.: 152217/2021

Nome: (113075/1) NUBIA GEORGIA OLIVEIRA SANTOS
 Cargo/Função: (4946) PROFIS TEC NIV MEDIO SERV SAUDE SUS
 Referência: D-006 Carga Horária: 40H
 Un. Adm: (197076) COORD.ART. REG.DE URG.EMERG.DE LEITOS HOSPITALARES
 A Partir de: 01/03/2021 Até02/03/2021
 Qtde Plantões: 1

Processo N.: 104186/2021

Nome: (299041/1) NYLTON SANTOS RODRIGUES
 Cargo/Função: (12050) NIVEL FUNDAMENTAL
 Referência: 000 Carga Horária: 40H
 Un. Adm: (118710) UNID.ESPEC. DE CONTR. MOVIMENTACAO DE PESSOAL
 A Partir de: 01/02/2021 Até28/02/2021
 Qtde Plantões: 14

Processo N.: 163078/2021

Nome: (298553/1) PATRICIA BATISTA DE OLIVEIRA
 Cargo/Função: (12036) NIVEL SUPERIOR ASSISTENCIAL
 Referência: 000 Carga Horária: 40H
 Un. Adm: (195740) HOSP. REG. DE SINOP
 A Partir de: 01/02/2021 Até28/02/2021
 Qtde Plantões: 14

Processo N.: 104159/2021

Nome: (297026/1) PATRICIA CARMO DOS SANTOS
 Cargo/Função: (12036) NIVEL SUPERIOR ASSISTENCIAL
 Referência: 000 Carga Horária: 40H
 Un. Adm: (118710) UNID.ESPEC. DE CONTR. MOVIMENTACAO DE PESSOAL
 A Partir de: 01/02/2021 Até28/02/2021
 Qtde Plantões: 14

Processo N.: 152221/2021

Nome: (94384/1) PATRICIA GORETTI SERRA YABUMOTO
 Cargo/Função: (4912) PROFIS TEC NIV SUPERIOR SERV SAUDE SUS
 Referência: D-007 Carga Horária: 40H
 Un. Adm: (197076) COORD.ART. REG.DE URG.EMERG.DE LEITOS HOSPITALARES
 A Partir de: 01/03/2021 Até31/03/2021
 Qtde Plantões: 13

Processo N.: 11925/2021

Nome: (127410/1) PATRICIA HATSUMI YASHIRO HOSIDA
 Cargo/Função: (4912) PROFIS TEC NIV SUPERIOR SERV SAUDE SUS
 Referência: C-005 Carga Horária: 30H
 Un. Adm: (195758) HOSP. ESTADUAL LOUSITE FERREIRA DA SILVA
 A Partir de: 01/12/2020 Até31/12/2020
 Qtde Plantões: 10

Processo N.: 163078/2021

Nome: (298554/1) PATRICIA OLIVEIRA DE FIGUEIREDO
 Cargo/Função: (12036) NIVEL SUPERIOR ASSISTENCIAL
 Referência: 000 Carga Horária: 40H
 Un. Adm: (195740) HOSP. REG. DE SINOP
 A Partir de: 01/02/2021 Até28/02/2021
 Qtde Plantões: 13

Processo N.: 142487/2021

Nome: (296602/1) PAULO DE LIMA GOMES
 Cargo/Função: (12040) NIVEL AUXILIAR ASSISTENCIAL
 Referência: 000 Carga Horária: 40H
 Un. Adm: (195693) HOSP. REG. DE SORRISO
 A Partir de: 01/08/2020 Até31/08/2020
 Qtde Plantões: 13

Processo N.: 104186/2021

Nome: (300851/1) PAULO MARTINS BATISTA
 Cargo/Função: (12050) NIVEL FUNDAMENTAL
 Referência: 000 Carga Horária: 40H
 Un. Adm: (118710) UNID.ESPEC. DE CONTR. MOVIMENTACAO DE PESSOAL
 A Partir de: 01/02/2021 Até28/02/2021
 Qtde Plantões: 14

Processo N.: 104161/2021

Nome: (299315/1) PEDRO ARANTES DE ASSUNCAO
Cargo/Função: (12036) NIVEL SUPERIOR ASSISTENCIAL
Referência: 000 Carga Horária: 40H
Un. Adm: (118710) UNID.ESPEC. DE CONTR. MOVIMENTACAO DE PESSOAL
A Partir de: 01/02/2021 Até28/02/2021
Qtde Plantões: 13

Processo N.: 104186/2021

Nome: (297223/1) PEDRO CARDOSO DA COSTA NETO
Cargo/Função: (12050) NIVEL FUNDAMENTAL
Referência: 000 Carga Horária: 40H
Un. Adm: (118710) UNID.ESPEC. DE CONTR. MOVIMENTACAO DE PESSOAL
A Partir de: 01/02/2021 Até28/02/2021
Qtde Plantões: 14

Processo N.: 163078/2021

Nome: (296968/1) PEDRO OLIVEIRA FERNANDES
Cargo/Função: (12036) NIVEL SUPERIOR ASSISTENCIAL
Referência: 000 Carga Horária: 40H
Un. Adm: (195740) HOSP. REG. DE SINOP
A Partir de: 01/02/2021 Até28/02/2021
Qtde Plantões: 10

Processo N.: 77625/2021

Nome: (300399/1) POLIANNA SILVA
Cargo/Função: (12044) NIVEL MEDIO ADMINISTRATIVO
Referência: 000 Carga Horária: 40H
Un. Adm: (195740) HOSP. REG. DE SINOP
A Partir de: 01/12/2020 Até03/12/2020
Qtde Plantões: 2

Processo N.: 173110/2021

Nome: (302536/1) PRISCILA FARIA PEREIRA DA SILVA
Cargo/Função: (12044) NIVEL MEDIO ADMINISTRATIVO
Referência: 000 Carga Horária: 40H
Un. Adm: (118710) UNID.ESPEC. DE CONTR. MOVIMENTACAO DE PESSOAL
A Partir de: 01/04/2021 Até30/04/2021
Qtde Plantões: 13

Processo N.: 104159/2021

Nome: (293084/2) PRISCILLA GONCALVES FEITOSA
Cargo/Função: (12036) NIVEL SUPERIOR ASSISTENCIAL
Referência: 000 Carga Horária: 40H
Un. Adm: (118710) UNID.ESPEC. DE CONTR. MOVIMENTACAO DE PESSOAL
A Partir de: 01/02/2021 Até28/02/2021
Qtde Plantões: 9

Processo N.: 104159/2021

Nome: (296802/1) PRISCYLLA VALESCA DE OLIVEIRA COSTA
Cargo/Função: (12036) NIVEL SUPERIOR ASSISTENCIAL
Referência: 000 Carga Horária: 40H
Un. Adm: (118710) UNID.ESPEC. DE CONTR. MOVIMENTACAO DE PESSOAL
A Partir de: 01/02/2021 Até28/02/2021
Qtde Plantões: 14

Processo N.: 104157/2021

Nome: (295862/1) RAFAEL EDUARDO DE SOUZA CAMPOS
Cargo/Função: (12050) NIVEL FUNDAMENTAL
Referência: 000 Carga Horária: 40H
Un. Adm: (118710) UNID.ESPEC. DE CONTR. MOVIMENTACAO DE PESSOAL
A Partir de: 01/02/2021 Até21/02/2021
Qtde Plantões: 10

Processo N.: 104186/2021

Nome: (298726/1) RAFAEL MOREIRA COSTA
Cargo/Função: (12050) NIVEL FUNDAMENTAL
Referência: 000 Carga Horária: 40H
Un. Adm: (118710) UNID.ESPEC. DE CONTR. MOVIMENTACAO DE PESSOAL
A Partir de: 01/02/2021 Até28/02/2021
Qtde Plantões: 14

Processo N.: 77625/2021

Nome: (293058/1) RAFAELA SILVA BASSICHETTE
Cargo/Função: (12044) NIVEL MEDIO ADMINISTRATIVO
Referência: 000 Carga Horária: 40H
Un. Adm: (195740) HOSP. REG. DE SINOP
A Partir de: 01/12/2020 Até31/12/2020
Qtde Plantões: 14

Processo N.: 163078/2021

Nome: (298552/1) RAINA CLARIAN BERGO SOARES
Cargo/Função: (12036) NIVEL SUPERIOR ASSISTENCIAL
Referência: 000 Carga Horária: 40H
Un. Adm: (195740) HOSP. REG. DE SINOP
A Partir de: 01/02/2021 Até28/02/2021
Qtde Plantões: 13

Processo N.: 11925/2021

Nome: (97564/2) REGINALDO CAMPOS GRANJEIRO
Cargo/Função: (4912) PROFIS TEC NIV SUPERIOR SERV SAUDE SUS
Referência: D-006 Carga Horária: 40H
Un. Adm: (195758) HOSP. ESTADUAL LOUSITE FERREIRA DA SILVA
A Partir de: 01/12/2020 Até31/12/2020
Qtde Plantões: 13

Processo N.: 173107/2021

Nome: (300709/1) RENATA CAMPOS DIAS DA SILVA
Cargo/Função: (12044) NIVEL MEDIO ADMINISTRATIVO
Referência: 000 Carga Horária: 40H
Un. Adm: (118710) UNID.ESPEC. DE CONTR. MOVIMENTACAO DE PESSOAL
A Partir de: 01/04/2021 Até30/04/2021
Qtde Plantões: 12

Processo N.: 173110/2021

Nome: (300705/1) RENATA HELEN DE OLIVEIRA LIMA
Cargo/Função: (12044) NIVEL MEDIO ADMINISTRATIVO

Referência: 000 Carga Horária: 40H
Un. Adm: (118710) UNID.ESPEC. DE CONTR. MOVIMENTACAO DE PESSOAL
A Partir de: 01/04/2021 Até30/04/2021
Qtde Plantões: 12

Processo N.: 104186/2021

Nome: (299683/1) RENATO DA SILVA MARIANO
Cargo/Função: (12050) NIVEL FUNDAMENTAL
Referência: 000 Carga Horária: 40H
Un. Adm: (118710) UNID.ESPEC. DE CONTR. MOVIMENTACAO DE PESSOAL
A Partir de: 01/02/2021 Até28/02/2021
Qtde Plantões: 14

Processo N.: 104159/2021

Nome: (297021/1) RHAYANNE BRUNA DE LIMA ALMEIDA
Cargo/Função: (12036) NIVEL SUPERIOR ASSISTENCIAL
Referência: 000 Carga Horária: 40H
Un. Adm: (118710) UNID.ESPEC. DE CONTR. MOVIMENTACAO DE PESSOAL
A Partir de: 01/02/2021 Até28/02/2021
Qtde Plantões: 14

Processo N.: 173110/2021

Nome: (258404/2) RICARDO DA COSTA RAMOS
Cargo/Função: (12044) NIVEL MEDIO ADMINISTRATIVO
Referência: 000 Carga Horária: 40H
Un. Adm: (118710) UNID.ESPEC. DE CONTR. MOVIMENTACAO DE PESSOAL
A Partir de: 01/04/2021 Até30/04/2021
Qtde Plantões: 13

Processo N.: 157335/2021

Nome: (300214/1) RICK DOUGLAS DE CAMARGO MIRANDA
Cargo/Função: (12044) NIVEL MEDIO ADMINISTRATIVO
Referência: 000 Carga Horária: 40H
Un. Adm: (195758) HOSP. ESTADUAL LOUSITE FERREIRA DA SILVA
A Partir de: 01/12/2020 Até31/12/2020
Qtde Plantões: 13

Processo N.: 101198/2021

Nome: (300164/1) ROBERTA MORAES PIMENTA
Cargo/Função: (12036) NIVEL SUPERIOR ASSISTENCIAL
Referência: 000 Carga Horária: 40H
Un. Adm: (195758) HOSP. ESTADUAL LOUSITE FERREIRA DA SILVA
A Partir de: 01/02/2021 Até28/02/2021
Qtde Plantões: 14

Processo N.: 163078/2021

Nome: (234539/2) ROBERTO SUDRE CAMARGO
Cargo/Função: (12036) NIVEL SUPERIOR ASSISTENCIAL
Referência: 000 Carga Horária: 40H
Un. Adm: (195740) HOSP. REG. DE SINOP
A Partir de: 01/02/2021 Até28/02/2021
Qtde Plantões: 14

Processo N.: 136133/2021

Nome: (300727/1) ROBSON RODRIGUES VIANA
Cargo/Função: (12044) NIVEL MEDIO ADMINISTRATIVO
Referência: 000 Carga Horária: 40H
Un. Adm: (118710) UNID.ESPEC. DE CONTR. MOVIMENTACAO DE PESSOAL
A Partir de: 01/03/2021 Até31/03/2021
Qtde Plantões: 14

Processo N.: 136133/2021

Nome: (300846/1) RODRIGO IAN NOVATO DE BARROS
Cargo/Função: (12044) NIVEL MEDIO ADMINISTRATIVO
Referência: 000 Carga Horária: 40H
Un. Adm: (118710) UNID.ESPEC. DE CONTR. MOVIMENTACAO DE PESSOAL
A Partir de: 01/03/2021 Até31/03/2021
Qtde Plantões: 8

Processo N.: 104186/2021

Nome: (295386/1) RONDINEI RODRIGUES DOS SANTOS
Cargo/Função: (12050) NIVEL FUNDAMENTAL
Referência: 000 Carga Horária: 40H
Un. Adm: (118710) UNID.ESPEC. DE CONTR. MOVIMENTACAO DE PESSOAL
A Partir de: 01/02/2021 Até28/02/2021
Qtde Plantões: 14

Processo N.: 104186/2021

Nome: (300682/1) RONISON DA ROCHA BELEM
Cargo/Função: (12050) NIVEL FUNDAMENTAL
Referência: 000 Carga Horária: 40H
Un. Adm: (118710) UNID.ESPEC. DE CONTR. MOVIMENTACAO DE PESSOAL
A Partir de: 01/02/2021 Até28/02/2021
Qtde Plantões: 14

Processo N.: 77625/2021

Nome: (293775/1) ROSANA ANGELA DA SILVA BASSICHETTE
Cargo/Função: (12044) NIVEL MEDIO ADMINISTRATIVO
Referência: 000 Carga Horária: 40H
Un. Adm: (195740) HOSP. REG. DE SINOP
A Partir de: 01/12/2020 Até31/12/2020
Qtde Plantões: 14

Processo N.: 142487/2021

Nome: (289423/5) ROSANA DE AZEVEDO GOMES
Cargo/Função: (12040) NIVEL AUXILIAR ASSISTENCIAL
Referência: 000 Carga Horária: 40H
Un. Adm: (195693) HOSP. REG. DE SORRISO
A Partir de: 01/08/2020 Até31/08/2020
Qtde Plantões: 12

Processo N.: 104161/2021

Nome: (53261/4) ROSE KELY RIBEIRO LEITE DE SIQUEIRA
Cargo/Função: (12036) NIVEL SUPERIOR ASSISTENCIAL
Referência: 000 Carga Horária: 40H
Un. Adm: (118710) UNID.ESPEC. DE CONTR. MOVIMENTACAO DE PESSOAL

A Partir de: 01/02/2021 Até23/02/2021
Qtde Plantões: 11

Processo N.: 104206/2021
Nome: (67571/16) ROSEMERI FERRETI
Cargo/Função: (12044) NIVEL MEDIO ADMINISTRATIVO
Referência: 000 Carga Horária: 40H
Un. Adm: (118710) UNID.ESPEC. DE CONTR. MOVIMENTACAO DE PESSOAL
A Partir de: 01/02/2021 Até28/02/2021
Qtde Plantões: 10

Processo N.: 163078/2021
Nome: (212242/4) ROSILDA SOARES DE OLIVEIRA
Cargo/Função: (12036) NIVEL SUPERIOR ASSISTENCIAL
Referência: 000 Carga Horária: 40H
Un. Adm: (195740) HOSP. REG. DE SINOP
A Partir de: 01/02/2021 Até28/02/2021
Qtde Plantões: 13

Processo N.: 173107/2021
Nome: (300708/1) ROSIMEIRE JESUS DA SILVA
Cargo/Função: (12044) NIVEL MEDIO ADMINISTRATIVO
Referência: 000 Carga Horária: 40H
Un. Adm: (118710) UNID.ESPEC. DE CONTR. MOVIMENTACAO DE PESSOAL
A Partir de: 01/04/2021 Até30/04/2021
Qtde Plantões: 13

Processo N.: 142487/2021
Nome: (296715/1) ROSINETH DA COSTA BATISTA
Cargo/Função: (12040) NIVEL AUXILIAR ASSISTENCIAL
Referência: 000 Carga Horária: 40H
Un. Adm: (195693) HOSP. REG. DE SORRISO
A Partir de: 01/08/2020 Até31/08/2020
Qtde Plantões: 14

Processo N.: 104206/2021
Nome: (295311/1) SABRINA DOS SANTOS BASTOS PINELI
Cargo/Função: (12044) NIVEL MEDIO ADMINISTRATIVO
Referência: 000 Carga Horária: 40H
Un. Adm: (118710) UNID.ESPEC. DE CONTR. MOVIMENTACAO DE PESSOAL
A Partir de: 01/02/2021 Até23/02/2021
Qtde Plantões: 11

Processo N.: 139848/2021
Nome: (95166/1) SANDRA DE FREITAS CONSONE
Cargo/Função: (4946) PROFIS TEC NIV MEDIO SERV SAUDE SUS
Referência: D-006 Carga Horária: 40H
Un. Adm: (195693) HOSP. REG. DE SORRISO
A Partir de: 01/11/2020 Até30/11/2020
Qtde Plantões: 13

Processo N.: 142487/2021
Nome: (281038/2) SANDRA EMILIA CANCISSU DA COSTA
Cargo/Função: (12040) NIVEL AUXILIAR ASSISTENCIAL
Referência: 000 Carga Horária: 40H
Un. Adm: (195693) HOSP. REG. DE SORRISO
A Partir de: 01/08/2020 Até31/08/2020
Qtde Plantões: 14

Processo N.: 85974/2021
Nome: (43740/2) SANDRA RIBEIRO
Cargo/Função: (4946) PROFIS TEC NIV MEDIO SERV SAUDE SUS
Referência: D-007 Carga Horária: 40H
Un. Adm: (195740) HOSP. REG. DE SINOP
A Partir de: 01/01/2021 Até31/01/2021
Qtde Plantões: 14

Processo N.: 11925/2021
Nome: (110472/2) SANDRO ANDREY NOGUEIRA FRANCO
Cargo/Função: (4912) PROFIS TEC NIV SUPERIOR SERV SAUDE SUS
Referência: C-006 Carga Horária: 30H
Un. Adm: (195758) HOSP. ESTADUAL LOUSITE FERREIRA DA SILVA
A Partir de: 01/12/2020 Até31/12/2020
Qtde Plantões: 10

Processo N.: 173107/2021
Nome: (301106/1) SARA GABRIELLY SILVA
Cargo/Função: (12044) NIVEL MEDIO ADMINISTRATIVO
Referência: 000 Carga Horária: 40H
Un. Adm: (118710) UNID.ESPEC. DE CONTR. MOVIMENTACAO DE PESSOAL
A Partir de: 01/04/2021 Até30/04/2021
Qtde Plantões: 14

Processo N.: 163078/2021
Nome: (292552/2) SILVANA LOPES FERNANDES
Cargo/Função: (12036) NIVEL SUPERIOR ASSISTENCIAL
Referência: 000 Carga Horária: 40H
Un. Adm: (195740) HOSP. REG. DE SINOP
A Partir de: 01/02/2021 Até28/02/2021
Qtde Plantões: 14

Processo N.: 107602/2021
Nome: (90053/1) SILVANIA BARON EHRHARDT
Cargo/Função: (4989) PROFIS APOIO SERV SAUDE SUS
Referência: D-007 Carga Horária: 40H
Un. Adm: (195693) HOSP. REG. DE SORRISO
A Partir de: 31/01/2021 Até31/01/2021
Qtde Plantões: 1

Processo N.: 142487/2021
Nome: (297190/1) SIMONE BERENICE FABRICIO
Cargo/Função: (12040) NIVEL AUXILIAR ASSISTENCIAL
Referência: 000 Carga Horária: 40H
Un. Adm: (195693) HOSP. REG. DE SORRISO
A Partir de: 01/08/2020 Até31/08/2020
Qtde Plantões: 13

Processo N.: 173107/2021
Nome: (301006/1) SIMONE CRISTINA GONCALVES DA SILVA
Cargo/Função: (12044) NIVEL MEDIO ADMINISTRATIVO
Referência: 000 Carga Horária: 40H
Un. Adm: (118710) UNID.ESPEC. DE CONTR. MOVIMENTACAO DE PESSOAL
A Partir de: 01/04/2021 Até30/04/2021
Qtde Plantões: 13

Processo N.: 192928/2021
Nome: (304562/1) SIMONE FRANCIELLE AGUIAR PINHO
Cargo/Função: (12044) NIVEL MEDIO ADMINISTRATIVO
Referência: 000 Carga Horária: 40H
Un. Adm: (118710) UNID.ESPEC. DE CONTR. MOVIMENTACAO DE PESSOAL
A Partir de: 17/03/2021 Até31/03/2021
Qtde Plantões: 5

Processo N.: 152217/2021
Nome: (110921/1) SIZIANA PAULA FERREIRA DE OLIVEIRA BARBOSA
Cargo/Função: (4946) PROFIS TEC NIV MEDIO SERV SAUDE SUS
Referência: D-006 Carga Horária: 30H
Un. Adm: (197076) COORD.ART. REG.DE URG.EMERG.DE LEITOS HOSPITALARES
A Partir de: 01/03/2021 Até31/03/2021
Qtde Plantões: 10

Processo N.: 107602/2021
Nome: (95260/1) SOFIA FELIX
Cargo/Função: (4989) PROFIS APOIO SERV SAUDE SUS
Referência: D-007 Carga Horária: 40H
Un. Adm: (195693) HOSP. REG. DE SORRISO
A Partir de: 01/01/2021 Até31/01/2021
Qtde Plantões: 14

Processo N.: 77625/2021
Nome: (292837/1) SONIA APARECIDA BARBOSA DE LIMA
Cargo/Função: (12044) NIVEL MEDIO ADMINISTRATIVO
Referência: 000 Carga Horária: 40H
Un. Adm: (195740) HOSP. REG. DE SINOP
A Partir de: 01/12/2020 Até31/12/2020
Qtde Plantões: 14

Processo N.: 57073/2021
Nome: (295350/1) SONIA DOS SANTOS VARGAS
Cargo/Função: (12038) NIVEL TECNICO ASSISTENCIAL
Referência: 000 Carga Horária: 24H
Un. Adm: (118710) UNID.ESPEC. DE CONTR. MOVIMENTACAO DE PESSOAL
A Partir de: 01/01/2021 Até31/01/2021
Qtde Plantões: 8

Processo N.: 77625/2021
Nome: (300277/1) SUZAMAR GRISA OLIVEIRA
Cargo/Função: (12044) NIVEL MEDIO ADMINISTRATIVO
Referência: 000 Carga Horária: 40H
Un. Adm: (195740) HOSP. REG. DE SINOP
A Partir de: 01/12/2020 Até31/12/2020
Qtde Plantões: 11

Processo N.: 163078/2021
Nome: (292206/2) TATIANE SALU DA SILVA
Cargo/Função: (12036) NIVEL SUPERIOR ASSISTENCIAL
Referência: 000 Carga Horária: 40H
Un. Adm: (195740) HOSP. REG. DE SINOP
A Partir de: 01/02/2021 Até28/02/2021
Qtde Plantões: 14

Processo N.: 152217/2021
Nome: (106189/6) TATYANE SANTANA DA SILVA FURTADO
Cargo/Função: (4946) PROFIS TEC NIV MEDIO SERV SAUDE SUS
Referência: D-006 Carga Horária: 30H
Un. Adm: (197076) COORD.ART. REG.DE URG.EMERG.DE LEITOS HOSPITALARES
A Partir de: 01/03/2021 Até31/03/2021
Qtde Plantões: 10

Processo N.: 104206/2021
Nome: (295469/1) TAYLA ADRIELLY JESUS ALVES MACEDO
Cargo/Função: (12044) NIVEL MEDIO ADMINISTRATIVO
Referência: 000 Carga Horária: 40H
Un. Adm: (118710) UNID.ESPEC. DE CONTR. MOVIMENTACAO DE PESSOAL
A Partir de: 01/02/2021 Até28/02/2021
Qtde Plantões: 14

Processo N.: 152274/2021
Nome: (296253/2) THAIS PEREIRA DOS SANTOS
Cargo/Função: (12046) NIVEL FUNDAMENTAL ADMINISTRATIVO
Referência: 000 Carga Horária: 40H
Un. Adm: (195707) HOSP REG DOUTOR ANTONIO CARLOS SOUTO FONTES
A Partir de: 13/01/2020 Até31/01/2020
Qtde Plantões: 9

Processo N.: 173107/2021
Nome: (301171/1) THIAGO DE SOUZA COSTA
Cargo/Função: (12044) NIVEL MEDIO ADMINISTRATIVO
Referência: 000 Carga Horária: 40H
Un. Adm: (118710) UNID.ESPEC. DE CONTR. MOVIMENTACAO DE PESSOAL
A Partir de: 01/04/2021 Até30/04/2021
Qtde Plantões: 14

Processo N.: 78411/2021
Nome: (300207/1) THIAGO HENRIQUE DA COSTA
Cargo/Função: (12046) NIVEL FUNDAMENTAL ADMINISTRATIVO
Referência: 000 Carga Horária: 40H
Un. Adm: (195758) HOSP. ESTADUAL LOUSITE FERREIRA DA SILVA
A Partir de: 01/01/2021 Até31/01/2021
Qtde Plantões: 10

Processo N.: 173107/2021

Nome: (300891/1) THIAGO HENRIQUE RIBEIRO FELIX
Cargo/Função: (12044) NIVEL MEDIO ADMINISTRATIVO
Referência: 000 Carga Horária: 40H
Un. Adm: (118710) UNID.ESPEC. DE CONTR. MOVIMENTACAO DE PESSOAL
A Partir de: 01/04/2021 Até30/04/2021
Qtde Plantões: 14

Processo N.: 104161/2021

Nome: (296215/1) TIAGO DE ANDRADE JUNQUEIRA
Cargo/Função: (12036) NIVEL SUPERIOR ASSISTENCIAL
Referência: 000 Carga Horária: 40H
Un. Adm: (118710) UNID.ESPEC. DE CONTR. MOVIMENTACAO DE PESSOAL
A Partir de: 01/02/2021 Até10/02/2021
Qtde Plantões: 2

Processo N.: 163078/2021

Nome: (297035/1) TIELLY RIBEIRO PONCONI
Cargo/Função: (12036) NIVEL SUPERIOR ASSISTENCIAL
Referência: 000 Carga Horária: 40H
Un. Adm: (195740) HOSP. REG. DE SINOP
A Partir de: 01/02/2021 Até28/02/2021
Qtde Plantões: 14

Processo N.: 136133/2021

Nome: (300866/1) TULIO GLEBSON RODRIGUES
Cargo/Função: (12044) NIVEL MEDIO ADMINISTRATIVO
Referência: 000 Carga Horária: 40H
Un. Adm: (118710) UNID.ESPEC. DE CONTR. MOVIMENTACAO DE PESSOAL
A Partir de: 01/03/2021 Até31/03/2021
Qtde Plantões: 9

Processo N.: 135185/2021

Nome: (285673/2) VALDIR CARLOS ZATTERA
Cargo/Função: (12046) NIVEL FUNDAMENTAL ADMINISTRATIVO
Referência: 000 Carga Horária: 40H
Un. Adm: (195693) HOSP. REG. DE SORRISO
A Partir de: 01/11/2020 Até30/11/2020
Qtde Plantões: 14

Processo N.: 152221/2021

Nome: (94373/1) VALERIA APARECIDA NOGUEIRA MARQUES DOS PASSOS
Cargo/Função: (4912) PROFIS TEC NIV SUPERIOR SERV SAUDE SUS
Referência: D-007 Carga Horária: 40H
Un. Adm: (197076) COORD.ART. REG.DE URG.EMERG.DE LEITOS HOSPITALARES
A Partir de: 01/03/2021 Até31/03/2021
Qtde Plantões: 14

Processo N.: 173110/2021

Nome: (302708/1) VALERIA FIGUEIREDO COSTA
Cargo/Função: (12044) NIVEL MEDIO ADMINISTRATIVO
Referência: 000 Carga Horária: 40H
Un. Adm: (118710) UNID.ESPEC. DE CONTR. MOVIMENTACAO DE PESSOAL
A Partir de: 01/04/2021 Até30/04/2021
Qtde Plantões: 13

Processo N.: 104159/2021

Nome: (299621/1) VANESSA BENEDITA DE ARRUDA
Cargo/Função: (12036) NIVEL SUPERIOR ASSISTENCIAL
Referência: 000 Carga Horária: 40H
Un. Adm: (118710) UNID.ESPEC. DE CONTR. MOVIMENTACAO DE PESSOAL
A Partir de: 01/02/2021 Até28/02/2021
Qtde Plantões: 14

Processo N.: 104206/2021

Nome: (295475/1) VANESSA DE SOUZA GOMES
Cargo/Função: (12044) NIVEL MEDIO ADMINISTRATIVO
Referência: 000 Carga Horária: 40H
Un. Adm: (118710) UNID.ESPEC. DE CONTR. MOVIMENTACAO DE PESSOAL
A Partir de: 01/02/2021 Até28/02/2021
Qtde Plantões: 14

Processo N.: 55063/2021

Nome: (294916/1) VINER ALBUQUERQUE ALVES
Cargo/Função: (12036) NIVEL SUPERIOR ASSISTENCIAL
Referência: 000 Carga Horária: 40H
Un. Adm: (195758) HOSP. ESTADUAL LOUSITE FERREIRA DA SILVA
A Partir de: 01/01/2021 Até31/01/2021
Qtde Plantões: 14

Processo N.: 104206/2021

Nome: (295142/1) VIVIAN ANDREIA MACEDO
Cargo/Função: (12044) NIVEL MEDIO ADMINISTRATIVO
Referência: 000 Carga Horária: 40H
Un. Adm: (118710) UNID.ESPEC. DE CONTR. MOVIMENTACAO DE PESSOAL
A Partir de: 01/02/2021 Até28/02/2021
Qtde Plantões: 14

Processo N.: 104206/2021

Nome: (295068/1) WALDENISE LEMES DA CRUZ ALVES
Cargo/Função: (12044) NIVEL MEDIO ADMINISTRATIVO
Referência: 000 Carga Horária: 40H
Un. Adm: (118710) UNID.ESPEC. DE CONTR. MOVIMENTACAO DE PESSOAL
A Partir de: 01/02/2021 Até28/02/2021
Qtde Plantões: 14

Processo N.: 152274/2021

Nome: (281531/2) WALMIR PEREIRA DE OLIVEIRA
Cargo/Função: (12046) NIVEL FUNDAMENTAL ADMINISTRATIVO
Referência: 000 Carga Horária: 40H
Un. Adm: (195707) HOSP REG DOUTOR ANTONIO CARLOS SOUTO FONTES
A Partir de: 01/01/2020 Até12/01/2020
Qtde Plantões: 4

Processo N.: 152274/2021

Nome: (281531/3) WALMIR PEREIRA DE OLIVEIRA
Cargo/Função: (12046) NIVEL FUNDAMENTAL ADMINISTRATIVO
Referência: 000 Carga Horária: 40H
Un. Adm: (195707) HOSP REG DOUTOR ANTONIO CARLOS SOUTO FONTES
A Partir de: 13/01/2020 Até31/01/2020
Qtde Plantões: 9

Processo N.: 104186/2021

Nome: (299040/1) WALTEIR SILVA DUTRA
Cargo/Função: (12050) NIVEL FUNDAMENTAL
Referência: 000 Carga Horária: 40H
Un. Adm: (118710) UNID.ESPEC. DE CONTR. MOVIMENTACAO DE PESSOAL
A Partir de: 01/02/2021 Até28/02/2021
Qtde Plantões: 14

Processo N.: 152274/2021

Nome: (281266/2) WILLER ROGER DE ARRUDA
Cargo/Função: (12046) NIVEL FUNDAMENTAL ADMINISTRATIVO
Referência: 000 Carga Horária: 40H
Un. Adm: (195707) HOSP REG DOUTOR ANTONIO CARLOS SOUTO FONTES
A Partir de: 01/01/2020 Até12/01/2020
Qtde Plantões: 5

Processo N.: 152274/2021

Nome: (281266/3) WILLER ROGER DE ARRUDA
Cargo/Função: (12046) NIVEL FUNDAMENTAL ADMINISTRATIVO
Referência: 000 Carga Horária: 40H
Un. Adm: (195707) HOSP REG DOUTOR ANTONIO CARLOS SOUTO FONTES
A Partir de: 01/01/2020 Até31/01/2020
Qtde Plantões: 9

Processo N.: 173110/2021

Nome: (302532/1) WILLIAN JOSE DA SILVA COSTA
Cargo/Função: (12044) NIVEL MEDIO ADMINISTRATIVO
Referência: 000 Carga Horária: 40H
Un. Adm: (118710) UNID.ESPEC. DE CONTR. MOVIMENTACAO DE PESSOAL
A Partir de: 01/04/2021 Até30/04/2021
Qtde Plantões: 13

Processo N.: 104206/2021

Nome: (296825/1) YASMIN ASSIS DOS SANTOS
Cargo/Função: (12044) NIVEL MEDIO ADMINISTRATIVO
Referência: 000 Carga Horária: 40H
Un. Adm: (118710) UNID.ESPEC. DE CONTR. MOVIMENTACAO DE PESSOAL
A Partir de: 01/02/2021 Até28/02/2021
Qtde Plantões: 13

Processo N.: 104186/2021

Nome: (300885/1) YURI IGOR DA CRUZ MOURA
Cargo/Função: (12050) NIVEL FUNDAMENTAL
Referência: 000 Carga Horária: 40H
Un. Adm: (118710) UNID.ESPEC. DE CONTR. MOVIMENTACAO DE PESSOAL
A Partir de: 01/02/2021 Até28/02/2021
Qtde Plantões: 11

PUBLICADA, REGISTRADA, CUMPRÁ-SE.
Cuiabá-MT, 19 de Maio de 2021.
Gilberto Gomes de Figueiredo
Secretário de Estado de Saúde

PORTARIA/SES/00288/2021

DE:

20/05/2021

O Secretário de Estado de Saúde no uso de suas atribuições que lhes são conferidas por lei,

Resolve: RETIFICAR

Evento: Regime de Plantão SUS LC nº441/2011

Processo N.: 445236/2020

Nome: (106871/1) ANA CRISTINA VERHALEN DE FREITAS
Cargo/Função: (4912) PROFIS TEC NIV SUPERIOR SERV SAUDE SUS
Referência: D-006 Carga Horária: 40H
Un. Adm: (197246) COORD. DE APOIO TECNICO DO CIAPS
A Partir de: 01/07/2020 Até31/07/2020
Qtde Plantões: 10

Processo N.: 381301/2020

Nome: (109891/1) IVO SERGIO GUIMARAES BRITES
Cargo/Função: (4912) PROFIS TEC NIV SUPERIOR SERV SAUDE SUS
Referência: D-006 Carga Horária: 40H
Un. Adm: (195758) HOSP. ESTADUAL LOUSITE FERREIRA DA SILVA
A Partir de: 01/07/2020 Até31/07/2020
Qtde Plantões: 14

PUBLICADA, REGISTRADA, CUMPRÁ-SE.
Cuiabá-MT, 19 de Maio de 2021.
Gilberto Gomes de Figueiredo
Secretário de Estado de Saúde

O Secretário de Estado de Saúde no uso de suas atribuições que lhes são conferidas por lei,

Resolve: AUTORIZAR - SES

Objeto: CONTRATAÇÃO TEMPORARIA

CONTRATO/SES/05400/2021

DE: 20/05/2021

Processo N.: 184776/2021

Contratado: (106838/3) SHEYLA MARA CORREA DE ALMEIDA

CPF: 201.830.728-20

Cargo/Função: (12034) ASSESSOR TEC DE DIREÇÃO II

Perfil Profissional:

Carga Horária: 40 horas semanais

Un. Adm: (195685) HOSP. REG. DE RONDONOPOLIS IRMÃELZA GIOVANELLA
A Partir de: 06/05/2021 Até05/05/2022

PUBLICADA, REGISTRADA, CUMpra-SE.
Cuiabá-MT, 19 de Maio de 2021.
Gilberto Gomes de Figueiredo
Secretário de Estado de Saúde

O Secretário de Estado de Saúde no uso de suas atribuições que lhes são conferidas por lei,

Resolve: DISTRATAR - SES
Objeto: CONTRATAÇÃO TEMPORARIA

CONTRATO/SES/05401/2021 DE: 20/05/2021
Processo Nº: 201022/2021
Contratado: (110750/10) JESUS PADILHA DE CARVALHO
CPF: 106.962.101-34
Cargo/Função: (12042) NIVEL SUPERIOR ADMINISTRATIVO
Perfil Profissional: CONTADOR
Carga Horária: 40 horas semanais
Un. Adm: (196525) GAB. SECRET. ADJ. GESTAO HOSPITALAR
Em: 11/05/2021

PUBLICADA, REGISTRADA, CUMpra-SE.
Cuiabá-MT, 19 de Maio de 2021.
Gilberto Gomes de Figueiredo
Secretário de Estado de Saúde

O Secretário de Estado de Saúde no uso de suas atribuições que lhes são conferidas por lei,

Resolve: AUTORIZAR - SES
Objeto: CONTRATAÇÃO TEMPORARIA

CONTRATO/SES/05402/2021 DE: 20/05/2021
Processo Nº: 195417/2021
Contratado: (115467/4) LUZAINA ROSA DA CUNHA
CPF: 894.840.881-04
Cargo/Função: (12038) NIVEL TECNICO ASSISTENCIAL
Perfil Profissional: TÈC. ENFERMAGEM
Carga Horária: 40 horas semanais
Un. Adm: (195715) HOSP. REG. DE COLIDER
A Partir de: 20/03/2021 Até31/08/2021

CONTRATO/SES/05403/2021 DE: 20/05/2021
Processo Nº: 195417/2021
Contratado: (120586/5) ELENICE APARECIDA DA SILVA
CPF: 912.705.371-72
Cargo/Função: (12036) NIVEL SUPERIOR ASSISTENCIAL
Perfil Profissional: ENFERMEIRO
Carga Horária: 40 horas semanais
Un. Adm: (195715) HOSP. REG. DE COLIDER
A Partir de: 14/03/2021 Até31/08/2021

CONTRATO/SES/05404/2021 DE: 20/05/2021
Processo Nº: 169266/2021
Contratado: (123499/5) SOLANGE BENTO FARIAS
CPF: 408.420.102-20
Cargo/Função: (12038) NIVEL TECNICO ASSISTENCIAL
Perfil Profissional: TÈC. ENFERMAGEM
Carga Horária: 40 horas semanais
Un. Adm: (195740) HOSP. REG. DE SINOP
A Partir de: 13/05/2021 Até12/05/2022

PUBLICADA, REGISTRADA, CUMpra-SE.
Cuiabá-MT, 19 de Maio de 2021.
Gilberto Gomes de Figueiredo
Secretário de Estado de Saúde

O Secretário de Estado de Saúde no uso de suas atribuições que lhes são conferidas por lei,

Resolve: PRORROGAR
Objeto: CONTRATAÇÃO TEMPORARIA POR MOTIVO DE URGÊNCIA

CONTRATO/SES/05405/2021 DE: 20/05/2021
Processo Nº: 108621/2021
Contratado: (124218/9) SILVIO LUIZ SOARES
CPF: 594.751.611-04
Cargo/Função: (4946) PROFIS TEC NIV MEDIO SERV SAUDE SUS
Un. Adm: (192724) GER. DO SERV. DE VERIFICACAO DE OBITOS
Até: 05/04/2022

PUBLICADA, REGISTRADA, CUMpra-SE.
Cuiabá-MT, 19 de Maio de 2021.
Gilberto Gomes de Figueiredo
Secretário de Estado de Saúde

O Secretário de Estado de Saúde no uso de suas atribuições que lhes são conferidas por lei,

Resolve: AUTORIZAR - SES
Objeto: CONTRATAÇÃO TEMPORARIA

CONTRATO/SES/05406/2021 DE: 20/05/2021
Processo Nº: 189955/2021
Contratado: (124348/7) LUCELENA DE MARQUES MAIONE
CPF: 087.811.838-10
Cargo/Função: (12038) NIVEL TECNICO ASSISTENCIAL
Perfil Profissional: TÈC. ENFERMAGEM
Carga Horária: 40 horas semanais
Un. Adm: (195693) HOSP. REG. DE SORRISO

A Partir de: 15/03/2021 Até31/08/2021

PUBLICADA, REGISTRADA, CUMpra-SE.
Cuiabá-MT, 19 de Maio de 2021.
Gilberto Gomes de Figueiredo
Secretário de Estado de Saúde

O Secretário de Estado de Saúde no uso de suas atribuições que lhes são conferidas por lei,

Resolve: PRORROGAR
Objeto: CONTRATAÇÃO TEMPORARIA POR MOTIVO DE URGÊNCIA

CONTRATO/SES/05407/2021 DE: 20/05/2021
Processo Nº: 108621/2021
Contratado: (125143/9) EDIVALDO FERREIRA GOMES
CPF: 869.297.201-00
Cargo/Função: (4946) PROFIS TEC NIV MEDIO SERV SAUDE SUS
Un. Adm: (192724) GER. DO SERV. DE VERIFICACAO DE OBITOS
Até: 05/04/2022

PUBLICADA, REGISTRADA, CUMpra-SE.
Cuiabá-MT, 19 de Maio de 2021.
Gilberto Gomes de Figueiredo
Secretário de Estado de Saúde

O Secretário de Estado de Saúde no uso de suas atribuições que lhes são conferidas por lei,

Resolve: AUTORIZAR - SES
Objeto: CONTRATAÇÃO TEMPORARIA

CONTRATO/SES/05408/2021 DE: 20/05/2021
Processo Nº: 147792/2021
Contratado: (136397/5) BRUNA ALVES PEREIRA
CPF: 731.737.621-34
Cargo/Função: (12044) NIVEL MEDIO ADMINISTRATIVO
Perfil Profissional: ASS.ADMINISTRATIVO
Carga Horária: 40 horas semanais
Un. Adm: (196789) SUPERINT. DE OBRAS, REFORMAS E MANUTENCAO
A Partir de: 07/04/2021 Até06/04/2022

CONTRATO/SES/05409/2021 DE: 20/05/2021
Processo Nº: 195417/2021
Contratado: (138369/7) ROZANGELA DE JESUS COSTA DA SILVA
CPF: 932.737.891-15
Cargo/Função: (12038) NIVEL TECNICO ASSISTENCIAL
Perfil Profissional: TÈC. LABORATOR.
Carga Horária: 40 horas semanais
Un. Adm: (195715) HOSP. REG. DE COLIDER
A Partir de: 01/04/2021 Até31/08/2021

CONTRATO/SES/05410/2021 DE: 20/05/2021
Processo Nº: 169266/2021
Contratado: (142632/5) FATIMA APARECIDA FERNANDES ROCHA
CPF: 780.187.731-49
Cargo/Função: (12036) NIVEL SUPERIOR ASSISTENCIAL
Perfil Profissional: ENFERMEIRO
Carga Horária: 40 horas semanais
Un. Adm: (195740) HOSP. REG. DE SINOP
A Partir de: 13/05/2021 Até12/05/2022

CONTRATO/SES/05411/2021 DE: 20/05/2021
Processo Nº: 195417/2021
Contratado: (144747/5) RAYNER HENRIQUE DE ARAUJO
CPF: 029.017.821-59
Cargo/Função: (12038) NIVEL TECNICO ASSISTENCIAL
Perfil Profissional: TÈC. ENFERMAGEM
Carga Horária: 40 horas semanais
Un. Adm: (195715) HOSP. REG. DE COLIDER
A Partir de: 09/04/2021 Até31/08/2021

CONTRATO/SES/05412/2021 DE: 20/05/2021
Processo Nº: 195417/2021
Contratado: (209093/4) REGIANE APARECIDA DE SOUZA
CPF: 931.474.221-00
Cargo/Função: (12038) NIVEL TECNICO ASSISTENCIAL
Perfil Profissional: TÈC. ENFERMAGEM
Carga Horária: 40 horas semanais
Un. Adm: (195715) HOSP. REG. DE COLIDER
A Partir de: 05/04/2021 Até31/08/2021

PUBLICADA, REGISTRADA, CUMpra-SE.
Cuiabá-MT, 19 de Maio de 2021.
Gilberto Gomes de Figueiredo
Secretário de Estado de Saúde

O Secretário de Estado de Saúde no uso de suas atribuições que lhes são conferidas por lei,

Resolve: PRORROGAR
Objeto: CONTRATAÇÃO TEMPORARIA POR MOTIVO DE URGÊNCIA

CONTRATO/SES/05413/2021 DE: 20/05/2021
Processo Nº: 108621/2021
Contratado: (214627/7) LAFAYETTE OLIVEIRA ROCHA
CPF: 939.163.456-72
Cargo/Função: (4946) PROFIS TEC NIV MEDIO SERV SAUDE SUS
Un. Adm: (192724) GER. DO SERV. DE VERIFICACAO DE OBITOS
Até: 05/04/2022

PUBLICADA, REGISTRADA, CUMPRADA-SE.
Cuiabá-MT, 19 de Maio de 2021.
Gilberto Gomes de Figueiredo
Secretário de Estado de Saúde

O Secretário de Estado de Saúde no uso de suas atribuições que lhes são conferidas por lei,

Resolve: AUTORIZAR - SES
Objeto: CONTRATAÇÃO TEMPORARIA

CONTRATO/SES/05414/2021 DE: 20/05/2021
Processo Nº: 159992/2021
Contratado: (215335/3) EDNARDO GARCIA DO SACRAMENTO
CPF: 886.045.781-53
Cargo/Função: (12050) NIVEL FUNDAMENTAL
Perfil Profissional: AUXILIAR OPERACIONAL
Carga Horária: 40 horas semanais
Un. Adm: (195707) HOSP REG DOUTOR ANTONIO CARLOS SOUTO FONTES
A Partir de: 17/04/2021 Até16/04/2022

CONTRATO/SES/05415/2021 DE: 20/05/2021
Processo Nº: 169266/2021
Contratado: (217758/2) JULIANA DA SILVA ESPINDOLA
CPF: 999.102.921-49
Cargo/Função: (12038) NIVEL TECNICO ASSISTENCIAL
Perfil Profissional: TÈC. ENFERMAGEM
Carga Horária: 40 horas semanais
Un. Adm: (195740) HOSP. REG. DE SINOP
A Partir de: 13/05/2021 Até12/05/2022

CONTRATO/SES/05416/2021 DE: 20/05/2021
Processo Nº: 190022/2021
Contratado: (219896/2) ELISANGELA AZEVEDO SILVA
CPF: 570.235.651-91
Cargo/Função: (12038) NIVEL TECNICO ASSISTENCIAL
Perfil Profissional: TÈC. ENFERMAGEM
Carga Horária: 40 horas semanais
Un. Adm: (118710) UNID.ESPEC. DE CONTR. MOVIMENTACAO DE PESSOAL
A Partir de: 07/04/2021 Até31/08/2021

CONTRATO/SES/05417/2021 DE: 20/05/2021
Processo Nº: 189955/2021
Contratado: (220001/3) MARIZETE TEREZINHA COMUNELLO PAVAN
CPF: 629.044.349-68
Cargo/Função: (12038) NIVEL TECNICO ASSISTENCIAL
Perfil Profissional: TÈC. ENFERMAGEM
Carga Horária: 40 horas semanais
Un. Adm: (195693) HOSP. REG. DE SORRISO
A Partir de: 01/04/2021 Até31/08/2021

PUBLICADA, REGISTRADA, CUMPRADA-SE.
Cuiabá-MT, 19 de Maio de 2021.
Gilberto Gomes de Figueiredo
Secretário de Estado de Saúde

O Secretário de Estado de Saúde no uso de suas atribuições que lhes são conferidas por lei,

Resolve: AUTORIZAR
Objeto: CONTRATAÇÃO TEMPORARIA POR MOTIVO DE URGÊNCIA

CONTRATO/SES/05418/2021 DE: 20/05/2021
Processo Nº: 57892/2021
Contratado: (237218/6) RAFAELLA LOPES AMORIM
CPF: 023.162.591-03
Cargo/Função: (4912) PROFIS TEC NIV SUPERIOR SERV SAUDE SUS
Referência: A-001 Carga Horária: 40 horas semanais
Un. Adm: (197238) SUPERINT. DO CIAPS
A Partir de: 31/05/2021 Até30/05/2022

CONTRATO/SES/05419/2021 DE: 20/05/2021
Processo Nº: 57892/2021
Contratado: (240752/12) RAQUEL BATISTA DA SILVA
CPF: 922.484.201-10
Cargo/Função: (4912) PROFIS TEC NIV SUPERIOR SERV SAUDE SUS
Referência: A-001 Carga Horária: 40 horas semanais
Un. Adm: (197238) SUPERINT. DO CIAPS
A Partir de: 31/05/2021 Até30/05/2022

PUBLICADA, REGISTRADA, CUMPRADA-SE.
Cuiabá-MT, 19 de Maio de 2021.
Gilberto Gomes de Figueiredo
Secretário de Estado de Saúde

O Secretário de Estado de Saúde no uso de suas atribuições que lhes são conferidas por lei,

Resolve: AUTORIZAR - SES
Objeto: CONTRATAÇÃO TEMPORARIA

CONTRATO/SES/05420/2021 DE: 20/05/2021
Processo Nº: 189742/2021
Contratado: (248275/21) JOSEMYRIAM RODRIGUES MACIEL
CPF: 027.799.871-97
Cargo/Função: (12044) NIVEL MEDIO ADMINISTRATIVO
Perfil Profissional: ASS.ADMINISTRATIVO
Carga Horária: 40 horas semanais
Un. Adm: (195758) HOSP. ESTADUAL LOUSITE FERREIRA DA SILVA
A Partir de: 10/05/2021 Até09/05/2022

PUBLICADA, REGISTRADA, CUMPRADA-SE.
Cuiabá-MT, 19 de Maio de 2021.
Gilberto Gomes de Figueiredo
Secretário de Estado de Saúde

O Secretário de Estado de Saúde no uso de suas atribuições que lhes são conferidas por lei,

Resolve: AUTORIZAR
Objeto: CONTRATAÇÃO TEMPORARIA POR MOTIVO DE URGÊNCIA

CONTRATO/SES/05421/2021 DE: 20/05/2021
Processo Nº: 57892/2021
Contratado: (249131/5) RAPHAEL DOMINGOS PEREIRA DE OLIVEIRA
CPF: 035.551.421-43
Cargo/Função: (4946) PROFIS TEC NIV MEDIO SERV SAUDE SUS
Referência: A-001 Carga Horária: 40 horas semanais
Un. Adm: (197238) SUPERINT. DO CIAPS
A Partir de: 02/05/2021 Até31/05/2022

CONTRATO/SES/05422/2021 DE: 20/05/2021
Processo Nº: 57892/2021
Contratado: (249135/5) THALISSON MAGNO DE OLIVEIRA
CPF: 017.091.831-95
Cargo/Função: (4912) PROFIS TEC NIV SUPERIOR SERV SAUDE SUS
Referência: A-001 Carga Horária: 40 horas semanais
Un. Adm: (197238) SUPERINT. DO CIAPS
A Partir de: 31/05/2021 Até30/05/2022

PUBLICADA, REGISTRADA, CUMPRADA-SE.
Cuiabá-MT, 19 de Maio de 2021.
Gilberto Gomes de Figueiredo
Secretário de Estado de Saúde

O Secretário de Estado de Saúde no uso de suas atribuições que lhes são conferidas por lei,

Resolve: PRORROGAR
Objeto: CONTRATAÇÃO TEMPORARIA POR MOTIVO DE URGÊNCIA

CONTRATO/SES/05423/2021 DE: 20/05/2021
Processo Nº: 108621/2021
Contratado: (249841/5) LYGIA NAZARIO DA COSTA
CPF: 017.105.261-73
Cargo/Função: (4912) PROFIS TEC NIV SUPERIOR SERV SAUDE SUS
Un. Adm: (192724) GER. DO SERV. DE VERIFICACAO DE OBITOS
Até: 05/04/2022

PUBLICADA, REGISTRADA, CUMPRADA-SE.
Cuiabá-MT, 19 de Maio de 2021.
Gilberto Gomes de Figueiredo
Secretário de Estado de Saúde

O Secretário de Estado de Saúde no uso de suas atribuições que lhes são conferidas por lei,

Resolve: AUTORIZAR
Objeto: CONTRATAÇÃO TEMPORARIA POR MOTIVO DE URGÊNCIA

CONTRATO/SES/05424/2021 DE: 20/05/2021
Processo Nº: 57892/2021
Contratado: (250044/5) CAROLINE TAVARES DE SOUZA
CPF: 920.239.081-91
Cargo/Função: (4912) PROFIS TEC NIV SUPERIOR SERV SAUDE SUS
Referência: A-001 Carga Horária: 40 horas semanais
Un. Adm: (197238) SUPERINT. DO CIAPS
A Partir de: 31/05/2021 Até30/05/2022

PUBLICADA, REGISTRADA, CUMPRADA-SE.
Cuiabá-MT, 19 de Maio de 2021.
Gilberto Gomes de Figueiredo
Secretário de Estado de Saúde

O Secretário de Estado de Saúde no uso de suas atribuições que lhes são conferidas por lei,

Resolve: AUTORIZAR - SES
Objeto: CONTRATAÇÃO TEMPORARIA

CONTRATO/SES/05425/2021 DE: 20/05/2021
Processo Nº: 159992/2021
Contratado: (263665/12) ALESSANDRA RIBEIRO
CPF: 028.133.181-24
Cargo/Função: (12050) NIVEL FUNDAMENTAL
Perfil Profissional: AUXILIAR OPERACIONAL
Carga Horária: 40 horas semanais
Un. Adm: (195707) HOSP REG DOUTOR ANTONIO CARLOS SOUTO FONTES
A Partir de: 17/04/2021 Até16/04/2022

PUBLICADA, REGISTRADA, CUMPRADA-SE.
Cuiabá-MT, 19 de Maio de 2021.
Gilberto Gomes de Figueiredo
Secretário de Estado de Saúde

O Secretário de Estado de Saúde no uso de suas atribuições que lhes são conferidas por lei,

Resolve: PRORROGAR
Objeto: CONTRATAÇÃO TEMPORARIA POR MOTIVO DE URGÊNCIA

CONTRATO/SES/05426/2021 DE: 20/05/2021
Processo Nº: 108621/2021

Contratado: (264405/4) MARCELA JANUARIA DE MELO
CPF: 698.056.441-20
Cargo/Função: (4946) PROFIS TEC NIV MEDIO SERV SAUDE SUS
Un. Adm: (192724) GER. DO SERV. DE VERIFICACAO DE OBITOS
Até: 05/04/2022

CONTRATO/SES/05427/2021 DE: 20/05/2021
Processo Nº: 108621/2021
Contratado: (264406/4) SILVANIA ALVES DOS SANTOS
CPF: 568.839.001-87
Cargo/Função: (4946) PROFIS TEC NIV MEDIO SERV SAUDE SUS
Un. Adm: (192724) GER. DO SERV. DE VERIFICACAO DE OBITOS
Até: 05/04/2022

CONTRATO/SES/05428/2021 DE: 20/05/2021
Processo Nº: 108621/2021
Contratado: (264407/4) KATIA ALVES DA SILVA
CPF: 535.905.111-68
Cargo/Função: (4946) PROFIS TEC NIV MEDIO SERV SAUDE SUS
Un. Adm: (192724) GER. DO SERV. DE VERIFICACAO DE OBITOS
Até: 05/04/2022

CONTRATO/SES/05429/2021 DE: 20/05/2021
Processo Nº: 108621/2021
Contratado: (265938/4) LUIZA PAULA RAMOS CARNEIRO
CPF: 020.385.641-40
Cargo/Função: (4946) PROFIS TEC NIV MEDIO SERV SAUDE SUS
Un. Adm: (192724) GER. DO SERV. DE VERIFICACAO DE OBITOS
Até: 13/04/2022

CONTRATO/SES/05430/2021 DE: 20/05/2021
Processo Nº: 108621/2021
Contratado: (265942/5) BEATRIZ RAMOS DA SILVA
CPF: 354.148.711-91
Cargo/Função: (4946) PROFIS TEC NIV MEDIO SERV SAUDE SUS
Un. Adm: (192724) GER. DO SERV. DE VERIFICACAO DE OBITOS
Até: 13/04/2022

PUBLICADA, REGISTRADA, CUMPRÁ-SE.
Cuiabá-MT, 19 de Maio de 2021.
Gilberto Gomes de Figueiredo
Secretário de Estado de Saúde

O Secretário de Estado de Saúde no uso de suas atribuições que lhes são conferidas por lei,

Resolve: AUTORIZAR - SES
Objeto: CONTRATAÇÃO TEMPORARIA

CONTRATO/SES/05431/2021 DE: 20/05/2021
Processo Nº: 174476/2021
Contratado: (280467/3) APARECIDA RAMOS VIANA
CPF: 737.411.321-87
Cargo/Função: (12050) NIVEL FUNDAMENTAL
Perfil Profissional: AUXILIAR OPERACIONAL
Carga Horária: 40 horas semanais
Un. Adm: (195707) HOSP REG DOUTOR ANTONIO CARLOS SOUTO FONTES
A Partir de: 29/03/2021 Até28/03/2022

CONTRATO/SES/05432/2021 DE: 20/05/2021
Processo Nº: 159992/2021
Contratado: (280757/3) DENISON FERNANDO RODRIGUES MARTINS
CPF: 021.092.821-26
Cargo/Função: (12044) NIVEL MEDIO ADMINISTRATIVO
Perfil Profissional: ASS.ADMINISTRATIVO
Carga Horária: 40 horas semanais
Un. Adm: (195707) HOSP REG DOUTOR ANTONIO CARLOS SOUTO FONTES
A Partir de: 08/04/2021 Até07/04/2022

CONTRATO/SES/05433/2021 DE: 20/05/2021
Processo Nº: 195417/2021
Contratado: (281454/3) ELIANA BARBOSA DA SILVA
CPF: 442.091.931-00
Cargo/Função: (12038) NIVEL TECNICO ASSISTENCIAL
Perfil Profissional: TÊC. LABORATOR.
Carga Horária: 40 horas semanais
Un. Adm: (195715) HOSP. REG. DE COLIDER
A Partir de: 01/04/2021 Até31/08/2021

CONTRATO/SES/05434/2021 DE: 20/05/2021
Processo Nº: 195417/2021
Contratado: (281477/3) CLAUDINEIA SILVA MORAIS ASTRISSE
CPF: 036.134.571-21
Cargo/Função: (12038) NIVEL TECNICO ASSISTENCIAL
Perfil Profissional: TÊC. ENFERMAGEM
Carga Horária: 40 horas semanais
Un. Adm: (195715) HOSP. REG. DE COLIDER
A Partir de: 12/04/2021 Até31/08/2021

PUBLICADA, REGISTRADA, CUMPRÁ-SE.
Cuiabá-MT, 19 de Maio de 2021.
Gilberto Gomes de Figueiredo
Secretário de Estado de Saúde

O Secretário de Estado de Saúde no uso de suas atribuições que lhes são conferidas por lei,

Resolve: TORNAR SEM EFEITO
Objeto: CONTRATAÇÃO TEMPORARIA POR MOTIVO DE URGÊNCIA

CONTRATO/SES/05435/2021 DE: 20/05/2021
Processo Nº: 129032/2021
Contratado: (281479/2) KELLY CRISTINA MARTINS RODRIGUES
CPF: 987.480.091-72

Cargo/Função: (12038) NIVEL TECNICO ASSISTENCIAL
Referência: 000 Carga Horária: 40 horas semanais
Un. Adm: (195715) HOSP. REG. DE COLIDER
A Partir de: 27/03/2021 Até31/05/2021

PUBLICADA, REGISTRADA, CUMPRÁ-SE.
Cuiabá-MT, 19 de Maio de 2021.
Gilberto Gomes de Figueiredo
Secretário de Estado de Saúde

O Secretário de Estado de Saúde no uso de suas atribuições que lhes são conferidas por lei,

Resolve: AUTORIZAR - SES
Objeto: CONTRATAÇÃO TEMPORARIA

CONTRATO/SES/05436/2021 DE: 20/05/2021
Processo Nº: 195417/2021
Contratado: (281810/3) JEAN CARLOS VICTOR MOTA OLIVEIRA
CPF: 027.433.421-61
Cargo/Função: (12036) NIVEL SUPERIOR ASSISTENCIAL
Perfil Profissional: FISIOTERAPEUTA
Carga Horária: 30 horas semanais
Un. Adm: (195715) HOSP. REG. DE COLIDER
A Partir de: 15/04/2021 Até31/08/2021

CONTRATO/SES/05437/2021 DE: 20/05/2021
Processo Nº: 189955/2021
Contratado: (281888/5) REGINA CRISTINA COSTA
CPF: 910.944.021-68
Cargo/Função: (12038) NIVEL TECNICO ASSISTENCIAL
Perfil Profissional: TÊC. ENFERMAGEM
Carga Horária: 40 horas semanais
Un. Adm: (195693) HOSP. REG. DE SORRISO
A Partir de: 09/04/2021 Até31/08/2021

CONTRATO/SES/05438/2021 DE: 20/05/2021
Processo Nº: 189955/2021
Contratado: (281932/3) JESIANE SICILIANO SOARES PERCIDONIO
CPF: 109.913.397-11
Cargo/Função: (12038) NIVEL TECNICO ASSISTENCIAL
Perfil Profissional: TÊC. ENFERMAGEM
Carga Horária: 40 horas semanais
Un. Adm: (195693) HOSP. REG. DE SORRISO
A Partir de: 01/04/2021 Até31/08/2021

PUBLICADA, REGISTRADA, CUMPRÁ-SE.
Cuiabá-MT, 19 de Maio de 2021.
Gilberto Gomes de Figueiredo
Secretário de Estado de Saúde

O Secretário de Estado de Saúde no uso de suas atribuições que lhes são conferidas por lei,

Resolve: PRORROGAR - SES
Objeto: CONTRATAÇÃO TEMPORARIA

CONTRATO/SES/05439/2021 DE: 20/05/2021
Processo Nº: 161063/2021
Contratado: (282341/2) RAIMUNDA DO ESPIRITO SANTO RIBEIRO GOMES
CPF: 663.055.433-72
Cargo/Função: (12050) NIVEL FUNDAMENTAL
Perfil Profissional: AUXILIAR OPERACIONAL
Carga Horária: 40 horas semanais
Un. Adm: (195693) HOSP. REG. DE SORRISO
Até: 10/05/2022

PUBLICADA, REGISTRADA, CUMPRÁ-SE.
Cuiabá-MT, 19 de Maio de 2021.
Gilberto Gomes de Figueiredo
Secretário de Estado de Saúde

O Secretário de Estado de Saúde no uso de suas atribuições que lhes são conferidas por lei,

Resolve: AUTORIZAR - SES
Objeto: CONTRATAÇÃO TEMPORARIA

CONTRATO/SES/05440/2021 DE: 20/05/2021
Processo Nº: 189742/2021
Contratado: (289253/3) WHITALO HENRIQUE DE SOUZA E SILVA
CPF: 044.687.981-90
Cargo/Função: (12044) NIVEL MEDIO ADMINISTRATIVO
Perfil Profissional: ASS.ADMINISTRATIVO
Carga Horária: 40 horas semanais
Un. Adm: (195758) HOSP. ESTADUAL LOUSITE FERREIRA DA SILVA
A Partir de: 10/05/2021 Até09/05/2022

PUBLICADA, REGISTRADA, CUMPRÁ-SE.
Cuiabá-MT, 19 de Maio de 2021.
Gilberto Gomes de Figueiredo
Secretário de Estado de Saúde

O Secretário de Estado de Saúde no uso de suas atribuições que lhes são conferidas por lei,

Resolve: PRORROGAR - SES
Objeto: CONTRATAÇÃO TEMPORARIA

CONTRATO/SES/05441/2021 DE: 20/05/2021
Processo Nº: 162581/2021
Contratado: (291810/2) ANDRE LUIZ SILVA SAMPAIO
CPF: 020.390.901-18
Cargo/Função: (12040) NIVEL AUXILIAR ASSISTENCIAL

Perfil Profissional: AUX FARMACIA
Carga Horária: 40 horas semanais
Un. Adm: (195685) HOSP. REG. DE RONDONOPOLIS IRMÃELZA GIOVANELLA
Até: 31/08/2021

CONTRATO/SES/05442/2021 DE: 20/05/2021

Processo Nº: 162581/2021
Contratado: (292201/2) FABIO LUIS THIEL
CPF: 667.228.881-34
Cargo/Função: (12036) NIVEL SUPERIOR ASSISTENCIAL
Perfil Profissional: ENFERMEIRO
Carga Horária: 40 horas semanais
Un. Adm: (195685) HOSP. REG. DE RONDONOPOLIS IRMÃELZA GIOVANELLA
Até: 31/08/2021

PUBLICADA, REGISTRADA, CUMpra-SE.
Cuiabá-MT, 19 de Maio de 2021.
Gilberto Gomes de Figueiredo
Secretário de Estado de Saúde

O Secretário de Estado de Saúde no uso de suas atribuições que lhes são conferidas por lei,

Resolve: AUTORIZAR - SES
Objeto: CONTRATAÇÃO TEMPORARIA

CONTRATO/SES/05443/2021 DE: 20/05/2021

Processo Nº: 169266/2021
Contratado: (292273/2) PAULO CESAR DOS SANTOS
CPF: 120.987.728-74
Cargo/Função: (12036) NIVEL SUPERIOR ASSISTENCIAL
Perfil Profissional: ENFERMEIRO
Carga Horária: 40 horas semanais
Un. Adm: (195740) HOSP. REG. DE SINOP
A Partir de: 13/05/2021 Até: 12/05/2022

PUBLICADA, REGISTRADA, CUMpra-SE.
Cuiabá-MT, 19 de Maio de 2021.
Gilberto Gomes de Figueiredo
Secretário de Estado de Saúde

O Secretário de Estado de Saúde no uso de suas atribuições que lhes são conferidas por lei,

Resolve: PRORROGAR - SES
Objeto: CONTRATAÇÃO TEMPORARIA

CONTRATO/SES/05444/2021 DE: 20/05/2021

Processo Nº: 162581/2021
Contratado: (293323/2) MARIA PEREIRA
CPF: 242.014.212-87
Cargo/Função: (12036) NIVEL SUPERIOR ASSISTENCIAL
Perfil Profissional: ENFERMEIRO
Carga Horária: 40 horas semanais
Un. Adm: (195685) HOSP. REG. DE RONDONOPOLIS IRMÃELZA GIOVANELLA
Até: 31/08/2021

PUBLICADA, REGISTRADA, CUMpra-SE.
Cuiabá-MT, 19 de Maio de 2021.
Gilberto Gomes de Figueiredo
Secretário de Estado de Saúde

O Secretário de Estado de Saúde no uso de suas atribuições que lhes são conferidas por lei,

Resolve: AUTORIZAR - SES
Objeto: CONTRATAÇÃO TEMPORARIA

CONTRATO/SES/05446/2021 DE: 20/05/2021

Processo Nº: 169266/2021
Contratado: (295423/2) BRUNA SIMONETTO ESPANHOL
CPF: 023.455.341-33
Cargo/Função: (12036) NIVEL SUPERIOR ASSISTENCIAL
Perfil Profissional: ENFERMEIRO
Carga Horária: 40 horas semanais
Un. Adm: (195740) HOSP. REG. DE SINOP
A Partir de: 13/05/2021 Até: 12/05/2022

PUBLICADA, REGISTRADA, CUMpra-SE.
Cuiabá-MT, 19 de Maio de 2021.
Gilberto Gomes de Figueiredo
Secretário de Estado de Saúde

CONTRATO/SES/05447/2021 DE: 20/05/2021

Processo Nº: 189955/2021
Contratado: (296792/2) KAREN MARGARETE KONZEN
CPF: 910.923.961-87
Cargo/Função: (12036) NIVEL SUPERIOR ASSISTENCIAL
Perfil Profissional: ENFERMEIRO
Carga Horária: 40 horas semanais
Un. Adm: (195693) HOSP. REG. DE SORRISO
A Partir de: 01/04/2021 Até: 31/08/2021

CONTRATO/SES/05448/2021 DE: 20/05/2021

Processo Nº: 189955/2021
Contratado: (296797/2) JULIANA PORTA RODRIGUES
CPF: 706.321.381-49
Cargo/Função: (12036) NIVEL SUPERIOR ASSISTENCIAL
Perfil Profissional: FISIOTERAPEUTA

Carga Horária: 30 horas semanais
Un. Adm: (195693) HOSP. REG. DE SORRISO
A Partir de: 09/04/2021 Até: 31/08/2021

CONTRATO/SES/05449/2021 DE: 20/05/2021

Processo Nº: 189955/2021
Contratado: (296806/2) TAYLISSA DE ARAUJO LOPES
CPF: 806.131.602-15
Cargo/Função: (12036) NIVEL SUPERIOR ASSISTENCIAL
Perfil Profissional: FISIOTERAPEUTA
Carga Horária: 30 horas semanais
Un. Adm: (195693) HOSP. REG. DE SORRISO
A Partir de: 09/04/2021 Até: 31/08/2021

CONTRATO/SES/05450/2021 DE: 20/05/2021

Processo Nº: 189955/2021
Contratado: (298720/2) ROCELMA RIBEIRO BARRETO
CPF: 070.935.914-42
Cargo/Função: (12036) NIVEL SUPERIOR ASSISTENCIAL
Perfil Profissional: ENFERMEIRO
Carga Horária: 40 horas semanais
Un. Adm: (195693) HOSP. REG. DE SORRISO
A Partir de: 01/04/2021 Até: 31/08/2021

PUBLICADA, REGISTRADA, CUMpra-SE.
Cuiabá-MT, 19 de Maio de 2021.
Gilberto Gomes de Figueiredo
Secretário de Estado de Saúde

O Secretário de Estado de Saúde no uso de suas atribuições que lhes são conferidas por lei,

Resolve: PRORROGAR - SES
Objeto: CONTRATAÇÃO TEMPORARIA

CONTRATO/SES/05451/2021 DE: 20/05/2021

Processo Nº: 161063/2021
Contratado: (298975/1) HANELLY DE SOUZA LIMA
CPF: 604.730.993-30
Cargo/Função: (12046) NIVEL FUNDAMENTAL ADMINISTRATIVO
Perfil Profissional: RECEPCIONISTA
Carga Horária: 40 horas semanais
Un. Adm: (195693) HOSP. REG. DE SORRISO
Até: 10/05/2022

CONTRATO/SES/05452/2021 DE: 20/05/2021

Processo Nº: 161063/2021
Contratado: (298976/1) DARNEI WILLIAN APPELT FERREIRA
CPF: 009.621.979-39
Cargo/Função: (12036) NIVEL SUPERIOR ASSISTENCIAL
Perfil Profissional: FISIOTERAPEUTA
Carga Horária: 30 horas semanais
Un. Adm: (195693) HOSP. REG. DE SORRISO
Até: 10/05/2022

CONTRATO/SES/05453/2021 DE: 20/05/2021

Processo Nº: 161063/2021
Contratado: (299018/1) CRISTIANE CAMPOS FERREIRA DA COSTA
CPF: 018.468.002-69
Cargo/Função: (12046) NIVEL FUNDAMENTAL ADMINISTRATIVO
Perfil Profissional: RECEPCIONISTA
Carga Horária: 40 horas semanais
Un. Adm: (195693) HOSP. REG. DE SORRISO
Até: 10/05/2022

PUBLICADA, REGISTRADA, CUMpra-SE.
Cuiabá-MT, 19 de Maio de 2021.
Gilberto Gomes de Figueiredo
Secretário de Estado de Saúde

O Secretário de Estado de Saúde no uso de suas atribuições que lhes são conferidas por lei,

Resolve: TORNAR SEM EFEITO
Objeto: CONTRATAÇÃO TEMPORARIA POR MOTIVO DE URGÊNCIA

CONTRATO/SES/05454/2021 DE: 20/05/2021

Processo Nº: 199810/2021
Contratado: (299097/1) MICHELLE GLASER JAKOBI
CPF: 045.210.899-33
Cargo/Função: (4912) PROFIS TEC NIV SUPERIOR SERV SAUDE SUS
Referência: A-001 Carga Horária: 40 horas semanais
Un. Adm: (197238) SUPERINT. DO CIAPS
A Partir de: 01/05/2020 Até: 30/04/2021

PUBLICADA, REGISTRADA, CUMpra-SE.
Cuiabá-MT, 19 de Maio de 2021.
Gilberto Gomes de Figueiredo
Secretário de Estado de Saúde

O Secretário de Estado de Saúde no uso de suas atribuições que lhes são conferidas por lei,

Resolve: PRORROGAR - SES
Objeto: CONTRATAÇÃO TEMPORARIA

CONTRATO/SES/05455/2021 DE: 20/05/2021

Processo Nº: 162581/2021
Contratado: (299116/1) LILIAN ALCANTARA DE MAGALHAES
CPF: 932.051.121-72
Cargo/Função: (12038) NIVEL TECNICO ASSISTENCIAL
Perfil Profissional: TÈC. ENFERMAGEM

Carga Horária: 40 horas semanais
Un. Adm.: (195685) HOSP. REG. DE RONDONOPOLIS IRMÆLZA GIOVANELLA
Até: 31/08/2021

PUBLICADA, REGISTRADA, CUMPRÁ-SE.
Cuiabá-MT, 19 de Maio de 2021.
Gilberto Gomes de Figueiredo
Secretário de Estado de Saúde

O Secretário de Estado de Saúde no uso de suas atribuições que lhes são conferidas por lei,

Resolve: AUTORIZAR - SES
Objeto: CONTRATAÇÃO TEMPORARIA

CONTRATO/SES/05456/2021 DE: 20/05/2021
Processo Nº: 190030/2021
Contratado: (299569/2) CICERA EMANUELA FREITAS NETO
CPF: 654.450.151-49
Cargo/Função: (12038) NIVEL TECNICO ASSISTENCIAL
Perfil Profissional: TÈC. ENFERMAGEM
Carga Horária: 40 horas semanais
Un. Adm.: (118710) UNID.ESPEC. DE CONTR. MOVIMENTACAO DE PESSOAL
A Partir de: 02/04/2021 Até31/08/2021

CONTRATO/SES/05457/2021 DE: 20/05/2021
Processo Nº: 189742/2021
Contratado: (300198/2) ADONIAS ADRIEL DA SILVA
CPF: 909.334.511-72
Cargo/Função: (12044) NIVEL MEDIO ADMINISTRATIVO
Perfil Profissional: ASS.ADMINISTRATIVO
Carga Horária: 40 horas semanais
Un. Adm.: (195758) HOSP. ESTADUAL LOUSITE FERREIRA DA SILVA
A Partir de: 10/05/2021 Até09/05/2022

CONTRATO/SES/05458/2021 DE: 20/05/2021
Processo Nº: 169486/2021
Contratado: (300320/2) ALAN SOUZA DA CRUZ
CPF: 031.593.842-09
Cargo/Função: (12036) NIVEL SUPERIOR ASSISTENCIAL
Perfil Profissional: ENFERMEIRO
Carga Horária: 40 horas semanais
Un. Adm.: (118710) UNID.ESPEC. DE CONTR. MOVIMENTACAO DE PESSOAL
A Partir de: 04/05/2021 Até03/05/2022

PUBLICADA, REGISTRADA, CUMPRÁ-SE.
Cuiabá-MT, 19 de Maio de 2021.
Gilberto Gomes de Figueiredo
Secretário de Estado de Saúde

O Secretário de Estado de Saúde no uso de suas atribuições que lhes são conferidas por lei,

Resolve: DISTRATAR - SES
Objeto: CONTRATAÇÃO TEMPORARIA

CONTRATO/SES/05459/2021 DE: 20/05/2021
Processo Nº: 171198/2021
Contratado: (300356/1) ANNE KAROLINE DE CAMPOS DE COUTO
CPF: 060.121.981-32
Cargo/Função: (12038) NIVEL TECNICO ASSISTENCIAL
Perfil Profissional: TÈC. ENFERMAGEM
Carga Horária: 40 horas semanais
Un. Adm.: (195758) HOSP. ESTADUAL LOUSITE FERREIRA DA SILVA
Em: 25/04/2021

PUBLICADA, REGISTRADA, CUMPRÁ-SE.
Cuiabá-MT, 19 de Maio de 2021.
Gilberto Gomes de Figueiredo
Secretário de Estado de Saúde

O Secretário de Estado de Saúde no uso de suas atribuições que lhes são conferidas por lei,

Resolve: AUTORIZAR - SES
Objeto: CONTRATAÇÃO TEMPORARIA

CONTRATO/SES/05460/2021 DE: 20/05/2021
Processo Nº: 134711/2021
Contratado: (300637/2) EDUARDO LEMES DA SILVA
CPF: 460.804.731-00
Cargo/Função: (12038) NIVEL TECNICO ASSISTENCIAL
Perfil Profissional: TÈC. ENFERMAGEM
Carga Horária: 40 horas semanais
Un. Adm.: (118710) UNID.ESPEC. DE CONTR. MOVIMENTACAO DE PESSOAL
A Partir de: 31/03/2021 Até31/08/2021

PUBLICADA, REGISTRADA, CUMPRÁ-SE.
Cuiabá-MT, 19 de Maio de 2021.
Gilberto Gomes de Figueiredo
Secretário de Estado de Saúde

O Secretário de Estado de Saúde no uso de suas atribuições que lhes são conferidas por lei,

Resolve: DISTRATAR - SES
Objeto: CONTRATAÇÃO TEMPORARIA

CONTRATO/SES/05461/2021 DE: 20/05/2021
Processo Nº: 187321/2021
Contratado: (300815/1) ADRIANA EVANGELISTA DA SILVA
CPF: 053.453.521-60
Cargo/Função: (12038) NIVEL TECNICO ASSISTENCIAL
Perfil Profissional: TÈC. ENFERMAGEM

Carga Horária: 40 horas semanais
Un. Adm.: (195758) HOSP. ESTADUAL LOUSITE FERREIRA DA SILVA
Em: 29/04/2021

PUBLICADA, REGISTRADA, CUMPRÁ-SE.
Cuiabá-MT, 19 de Maio de 2021.
Gilberto Gomes de Figueiredo
Secretário de Estado de Saúde

O Secretário de Estado de Saúde no uso de suas atribuições que lhes são conferidas por lei,

Resolve: AUTORIZAR - SES
Objeto: CONTRATAÇÃO TEMPORARIA

CONTRATO/SES/05462/2021 DE: 20/05/2021
Processo Nº: 144348/2021
Contratado: (304540/1) HELEN CRISTINA ASSIS DE MORAIS
CPF: 047.362.891-04
Cargo/Função: (12044) NIVEL MEDIO ADMINISTRATIVO
Perfil Profissional: SECRETARIA
Carga Horária: 40 horas semanais
Un. Adm.: (118710) UNID.ESPEC. DE CONTR. MOVIMENTACAO DE PESSOAL
A Partir de: 19/04/2021 Até18/04/2022

PUBLICADA, REGISTRADA, CUMPRÁ-SE.
Cuiabá-MT, 19 de Maio de 2021.
Gilberto Gomes de Figueiredo
Secretário de Estado de Saúde

O Secretário de Estado de Saúde no uso de suas atribuições que lhes são conferidas por lei,

Resolve: RETIFICAR - SES
Objeto: CONTRATAÇÃO TEMPORARIA

CONTRATO/SES/05463/2021 DE: 20/05/2021
Processo Nº: 113442/2021
Contratado: (304576/1) LIVIA BORGES DE SOUZA
CPF: 103.736.056-76
Cargo/Função: (12036) NIVEL SUPERIOR ASSISTENCIAL
Perfil Profissional: MÉDICO
Carga Horária: 40 horas semanais
Un. Adm.: (118710) UNID.ESPEC. DE CONTR. MOVIMENTACAO DE PESSOAL
A Partir de: 09/03/2021 Até06/06/2021

PUBLICADA, REGISTRADA, CUMPRÁ-SE.
Cuiabá-MT, 19 de Maio de 2021.
Gilberto Gomes de Figueiredo
Secretário de Estado de Saúde

O Secretário de Estado de Saúde no uso de suas atribuições que lhes são conferidas por lei,

Resolve: TORNAR SEM EFEITO
Objeto: CONTRATAÇÃO TEMPORARIA POR MOTIVO DE URGÊNCIA

CONTRATO/SES/05464/2021 DE: 20/05/2021
Processo Nº: 198145/2021
Contratado: (304698/1) ELIANA APARECIDA FERREIRA
CPF: 024.783.941-89
Cargo/Função: (12038) NIVEL TECNICO ASSISTENCIAL
Referência: 000 Carga Horária: 40 horas semanais
Un. Adm.: (195715) HOSP. REG. DE COLIDER
A Partir de: 01/05/2021 Até30/04/2022

PUBLICADA, REGISTRADA, CUMPRÁ-SE.
Cuiabá-MT, 19 de Maio de 2021.
Gilberto Gomes de Figueiredo
Secretário de Estado de Saúde

O Secretário de Estado de Saúde no uso de suas atribuições que lhes são conferidas por lei,

Resolve: AUTORIZAR - SES
Objeto: CONTRATAÇÃO TEMPORARIA

CONTRATO/SES/05465/2021 DE: 20/05/2021
Processo Nº: 190025/2021
Contratado: (304753/1) AMANDA RAFAELA BRANDAO NASCIMENTO
CPF: 064.091.711-96
Cargo/Função: (12038) NIVEL TECNICO ASSISTENCIAL
Perfil Profissional: TÈC. ENFERMAGEM
Carga Horária: 40 horas semanais
Un. Adm.: (118710) UNID.ESPEC. DE CONTR. MOVIMENTACAO DE PESSOAL
A Partir de: 02/04/2021 Até31/08/2021

CONTRATO/SES/05466/2021 DE: 20/05/2021
Processo Nº: 169481/2021
Contratado: (304769/1) CLARA ROSANGELA FERREIRA DE CARVALHO
CPF: 689.640.561-91
Cargo/Função: (12036) NIVEL SUPERIOR ASSISTENCIAL
Perfil Profissional: ENFERMEIRO
Carga Horária: 40 horas semanais
Un. Adm.: (118710) UNID.ESPEC. DE CONTR. MOVIMENTACAO DE PESSOAL
A Partir de: 03/05/2021 Até02/05/2022

CONTRATO/SES/05467/2021 DE: 20/05/2021
Processo Nº: 169266/2021
Contratado: (304770/1) ALEXSANDRO CARRILHO
CPF: 036.674.799-13
Cargo/Função: (12036) NIVEL SUPERIOR ASSISTENCIAL
Perfil Profissional: ENFERMEIRO
Carga Horária: 40 horas semanais

Un. Adm: (195740) HOSP. REG. DE SINOP
A Partir de: 13/05/2021 Até12/05/2022

CONTRATO/SES/05468/2021 DE: 20/05/2021
Processo Nº: 169475/2021
Contratado: (304773/1) VALDETH DE CARVALHO
CPF: 496.027.131-00
Cargo/Função: (12038) NIVEL TECNICO ASSISTENCIAL
Perfil Profissional: TÈC. ENFERMAGEM
Carga Horária: 40 horas semanais
Un. Adm: (118710) UNID.ESPEC. DE CONTR. MOVIMENTACAO DE PESSOAL
A Partir de: 04/05/2021 Até03/05/2022

CONTRATO/SES/05469/2021 DE: 20/05/2021
Processo Nº: 169479/2021
Contratado: (304775/1) PAULO BRITO FARIAS
CPF: 845.852.692-15
Cargo/Função: (12038) NIVEL TECNICO ASSISTENCIAL
Perfil Profissional: TÈC. ENFERMAGEM
Carga Horária: 40 horas semanais
Un. Adm: (118710) UNID.ESPEC. DE CONTR. MOVIMENTACAO DE PESSOAL
A Partir de: 03/05/2021 Até02/05/2022

CONTRATO/SES/05470/2021 DE: 20/05/2021
Processo Nº: 129067/2021
Contratado: (304778/1) MARIA DE FATIMA SOUZA
CPF: 383.965.481-53
Cargo/Função: (12038) NIVEL TECNICO ASSISTENCIAL
Perfil Profissional: TÈC. ENFERMAGEM
Carga Horária: 40 horas semanais
Un. Adm: (118710) UNID.ESPEC. DE CONTR. MOVIMENTACAO DE PESSOAL
A Partir de: 25/03/2021 Até31/08/2021

CONTRATO/SES/05471/2021 DE: 20/05/2021
Processo Nº: 132940/2021
Contratado: (304780/1) ERENITA DIAS DOS SANTOS
CPF: 353.851.461-53
Cargo/Função: (12038) NIVEL TECNICO ASSISTENCIAL
Perfil Profissional: TÈC. ENFERMAGEM
Carga Horária: 40 horas semanais
Un. Adm: (118710) UNID.ESPEC. DE CONTR. MOVIMENTACAO DE PESSOAL
A Partir de: 23/03/2021 Até31/08/2021

CONTRATO/SES/05472/2021 DE: 20/05/2021
Processo Nº: 190021/2021
Contratado: (304784/1) ANA PAULA DE SOUSA CARVALHO
CPF: 650.927.593-72
Cargo/Função: (12038) NIVEL TECNICO ASSISTENCIAL
Perfil Profissional: TÈC. ENFERMAGEM
Carga Horária: 40 horas semanais
Un. Adm: (118710) UNID.ESPEC. DE CONTR. MOVIMENTACAO DE PESSOAL
A Partir de: 02/04/2021 Até31/08/2021

CONTRATO/SES/05473/2021 DE: 20/05/2021
Processo Nº: 190033/2021
Contratado: (304785/1) ELAINE DE OLIVEIRA DUARTE
CPF: 000.228.681-51
Cargo/Função: (12038) NIVEL TECNICO ASSISTENCIAL
Perfil Profissional: TÈC. ENFERMAGEM
Carga Horária: 40 horas semanais
Un. Adm: (118710) UNID.ESPEC. DE CONTR. MOVIMENTACAO DE PESSOAL
A Partir de: 01/04/2021 Até31/08/2021

CONTRATO/SES/05474/2021 DE: 20/05/2021
Processo Nº: 129059/2021
Contratado: (304787/1) RITA DE CASSIA GONCALVES DE AMORIM
CPF: 884.006.701-91
Cargo/Função: (12038) NIVEL TECNICO ASSISTENCIAL
Perfil Profissional: TÈC. ENFERMAGEM
Carga Horária: 40 horas semanais
Un. Adm: (118710) UNID.ESPEC. DE CONTR. MOVIMENTACAO DE PESSOAL
A Partir de: 25/03/2021 Até31/08/2021

CONTRATO/SES/05475/2021 DE: 20/05/2021
Processo Nº: 169266/2021
Contratado: (304788/1) NOEMI CUSTODIO EUFROZINO SILVA
CPF: 790.030.281-68
Cargo/Função: (12038) NIVEL TECNICO ASSISTENCIAL
Perfil Profissional: TÈC. ENFERMAGEM
Carga Horária: 40 horas semanais
Un. Adm: (195740) HOSP. REG. DE SINOP
A Partir de: 13/05/2021 Até12/05/2022

CONTRATO/SES/05476/2021 DE: 20/05/2021
Processo Nº: 190032/2021
Contratado: (304789/1) YASMIM LORENA DA SILVA
CPF: 048.347.431-28
Cargo/Função: (12038) NIVEL TECNICO ASSISTENCIAL
Perfil Profissional: TÈC. ENFERMAGEM
Carga Horária: 40 horas semanais
Un. Adm: (118710) UNID.ESPEC. DE CONTR. MOVIMENTACAO DE PESSOAL
A Partir de: 05/04/2021 Até31/08/2021

CONTRATO/SES/05477/2021 DE: 20/05/2021
Processo Nº: 134713/2021
Contratado: (304791/1) JULIETTE ALINE SANTOS RODRIGUES
CPF: 029.016.661-67
Cargo/Função: (12038) NIVEL TECNICO ASSISTENCIAL
Perfil Profissional: TÈC. ENFERMAGEM
Carga Horária: 40 horas semanais
Un. Adm: (118710) UNID.ESPEC. DE CONTR. MOVIMENTACAO DE PESSOAL
A Partir de: 29/03/2021 Até31/08/2021

CONTRATO/SES/05478/2021 DE: 20/05/2021
Processo Nº: 169266/2021
Contratado: (304792/1) PALMIRA MORETTI FRANCO

CPF: 003.112.371-69
Cargo/Função: (12038) NIVEL TECNICO ASSISTENCIAL
Perfil Profissional: TÈC. ENFERMAGEM
Carga Horária: 40 horas semanais
Un. Adm: (195740) HOSP. REG. DE SINOP
A Partir de: 13/05/2021 Até12/05/2022

CONTRATO/SES/05479/2021 DE: 20/05/2021
Processo Nº: 159992/2021
Contratado: (304793/1) ANDREIA AVELINA DA SILVA
CPF: 038.307.611-04
Cargo/Função: (12050) NIVEL FUNDAMENTAL
Perfil Profissional: AUXILIAR OPERACIONAL
Carga Horária: 40 horas semanais
Un. Adm: (195707) HOSP REG DOUTOR ANTONIO CARLOS SOUTO FONTES
A Partir de: 17/04/2021 Até16/04/2022

CONTRATO/SES/05480/2021 DE: 20/05/2021
Processo Nº: 169266/2021
Contratado: (304795/1) LEONARDO DE OLIVEIRA SOUSA
CPF: 021.301.002-01
Cargo/Função: (12038) NIVEL TECNICO ASSISTENCIAL
Perfil Profissional: TÈC. IMOB. ORTOP.
Carga Horária: 40 horas semanais
Un. Adm: (195740) HOSP. REG. DE SINOP
A Partir de: 13/05/2021 Até12/05/2022

CONTRATO/SES/05481/2021 DE: 20/05/2021
Processo Nº: 159992/2021
Contratado: (304811/1) DOUGLAS DE PAULA OLIMPIO
CPF: 621.775.751-68
Cargo/Função: (12050) NIVEL FUNDAMENTAL
Perfil Profissional: AUXILIAR OPERACIONAL
Carga Horária: 40 horas semanais
Un. Adm: (195707) HOSP REG DOUTOR ANTONIO CARLOS SOUTO FONTES
A Partir de: 17/04/2021 Até16/04/2022

CONTRATO/SES/05482/2021 DE: 20/05/2021
Processo Nº: 159992/2021
Contratado: (304825/1) JULIANO ALVES PEREIRA
CPF: 028.472.501-31
Cargo/Função: (12050) NIVEL FUNDAMENTAL
Perfil Profissional: AUXILIAR OPERACIONAL
Carga Horária: 40 horas semanais
Un. Adm: (195707) HOSP REG DOUTOR ANTONIO CARLOS SOUTO FONTES
A Partir de: 17/04/2021 Até16/04/2022

CONTRATO/SES/05483/2021 DE: 20/05/2021
Processo Nº: 159992/2021
Contratado: (304829/1) KATIA ELAINE PIRES LOBO
CPF: 964.681.901-00
Cargo/Função: (12050) NIVEL FUNDAMENTAL
Perfil Profissional: AUXILIAR OPERACIONAL
Carga Horária: 40 horas semanais
Un. Adm: (195707) HOSP REG DOUTOR ANTONIO CARLOS SOUTO FONTES
A Partir de: 17/04/2021 Até16/04/2022

CONTRATO/SES/05484/2021 DE: 20/05/2021
Processo Nº: 159992/2021
Contratado: (304832/1) LUCIANO PEREIRA FLORES
CPF: 047.975.131-52
Cargo/Função: (12050) NIVEL FUNDAMENTAL
Perfil Profissional: AUXILIAR OPERACIONAL
Carga Horária: 40 horas semanais
Un. Adm: (195707) HOSP REG DOUTOR ANTONIO CARLOS SOUTO FONTES
A Partir de: 17/04/2021 Até16/04/2022

CONTRATO/SES/05485/2021 DE: 20/05/2021
Processo Nº: 159992/2021
Contratado: (304836/1) MEIRIANE PAULA GOMES DE SOUZA
CPF: 051.218.381-31
Cargo/Função: (12050) NIVEL FUNDAMENTAL
Perfil Profissional: AUXILIAR OPERACIONAL
Carga Horária: 40 horas semanais
Un. Adm: (195707) HOSP REG DOUTOR ANTONIO CARLOS SOUTO FONTES
A Partir de: 17/04/2021 Até16/04/2022

CONTRATO/SES/05486/2021 DE: 20/05/2021
Processo Nº: 159992/2021
Contratado: (304838/1) RHANNA GABRIELLE FRANCA
CPF: 020.149.366-76
Cargo/Função: (12050) NIVEL FUNDAMENTAL
Perfil Profissional: AUXILIAR OPERACIONAL
Carga Horária: 40 horas semanais
Un. Adm: (195707) HOSP REG DOUTOR ANTONIO CARLOS SOUTO FONTES
A Partir de: 17/04/2021 Até16/04/2022

CONTRATO/SES/05487/2021 DE: 20/05/2021
Processo Nº: 189742/2021
Contratado: (304842/1) BARBARA VERONEZ DE JESUS
CPF: 058.028.411-50
Cargo/Função: (12042) NIVEL SUPERIOR ADMINISTRATIVO
Perfil Profissional: ANALISTA ADMIN
Carga Horária: 40 horas semanais
Un. Adm: (195758) HOSP. ESTADUAL LOUSITE FERREIRA DA SILVA
A Partir de: 10/05/2021 Até09/05/2022

CONTRATO/SES/05488/2021 DE: 20/05/2021
Processo Nº: 189742/2021
Contratado: (304844/1) KALLITA LAIS SANTOS
CPF: 701.679.371-03
Cargo/Função: (12042) NIVEL SUPERIOR ADMINISTRATIVO
Perfil Profissional: ANALISTA ADMIN
Carga Horária: 40 horas semanais
Un. Adm: (195758) HOSP. ESTADUAL LOUSITE FERREIRA DA SILVA
A Partir de: 10/05/2021 Até09/05/2022

CONTRATO/SES/05489/2021 DE: 20/05/2021
 Processo Nº: 189742/2021
 Contratado: (304845/1) LUIZ FERNANDO ALVES DOS SANTOS
 CPF: 998.287.231-15
 Cargo/Função: (12042) NIVEL SUPERIOR ADMINISTRATIVO
 Perfil Profissional: ANALISTA ADMIN
 Carga Horária: 40 horas semanais
 Un. Adm: (195758) HOSP. ESTADUAL LOUSITE FERREIRA DA SILVA
 A Partir de: 10/05/2021 Até09/05/2022

CONTRATO/SES/05490/2021 DE: 20/05/2021
 Processo Nº: 189742/2021
 Contratado: (304849/1) ELISIANE SEBEN
 CPF: 001.938.411-42
 Cargo/Função: (12046) NIVEL FUNDAMENTAL ADMINISTRATIVO
 Perfil Profissional: RECEPCIONISTA
 Carga Horária: 40 horas semanais
 Un. Adm: (195758) HOSP. ESTADUAL LOUSITE FERREIRA DA SILVA
 A Partir de: 10/05/2021 Até09/05/2022

CONTRATO/SES/05491/2021 DE: 20/05/2021
 Processo Nº: 189742/2021
 Contratado: (304851/1) MIRIAN ARAUJO VIEIRA
 CPF: 021.247.251-81
 Cargo/Função: (12046) NIVEL FUNDAMENTAL ADMINISTRATIVO
 Perfil Profissional: RECEPCIONISTA
 Carga Horária: 40 horas semanais
 Un. Adm: (195758) HOSP. ESTADUAL LOUSITE FERREIRA DA SILVA
 A Partir de: 10/05/2021 Até09/05/2022

CONTRATO/SES/05492/2021 DE: 20/05/2021
 Processo Nº: 189742/2021
 Contratado: (304852/1) RAFAELA ZAIN DONATO SILVA
 CPF: 064.525.091-01
 Cargo/Função: (12046) NIVEL FUNDAMENTAL ADMINISTRATIVO
 Perfil Profissional: RECEPCIONISTA
 Carga Horária: 40 horas semanais
 Un. Adm: (195758) HOSP. ESTADUAL LOUSITE FERREIRA DA SILVA
 A Partir de: 10/05/2021 Até09/05/2022

CONTRATO/SES/05493/2021 DE: 20/05/2021
 Processo Nº: 189742/2021
 Contratado: (304862/1) RAFAEL WALYSON DE SOUZA RODRIGUES
 CPF: 702.906.241-85
 Cargo/Função: (12046) NIVEL FUNDAMENTAL ADMINISTRATIVO
 Perfil Profissional: RECEPCIONISTA
 Carga Horária: 40 horas semanais
 Un. Adm: (195758) HOSP. ESTADUAL LOUSITE FERREIRA DA SILVA
 A Partir de: 10/05/2021 Até09/05/2022

CONTRATO/SES/05494/2021 DE: 20/05/2021
 Processo Nº: 191957/2021
 Contratado: (304864/1) GABRIELA ANDRADE DE OLIVEIRA SOUZA
 CPF: 060.502.351-47
 Cargo/Função: (12038) NIVEL TECNICO ASSISTENCIAL
 Perfil Profissional: TÈC. LABORATOR.
 Carga Horária: 40 horas semanais
 Un. Adm: (136620) GER. DE ANALISES DE VIGILANCIA EPIDEMIOLOGICA
 A Partir de: 06/04/2021 Até31/08/2021

CONTRATO/SES/05495/2021 DE: 20/05/2021
 Processo Nº: 195417/2021
 Contratado: (304899/1) JANICLEIA FILGUEIRA DA COSTA GOMES
 CPF: 014.441.604-27
 Cargo/Função: (12036) NIVEL SUPERIOR ASSISTENCIAL
 Perfil Profissional: FISIOTERAPEUTA
 Carga Horária: 30 horas semanais
 Un. Adm: (195715) HOSP. REG. DE COLIDER
 A Partir de: 01/04/2021 Até31/08/2021

CONTRATO/SES/05496/2021 DE: 20/05/2021
 Processo Nº: 195417/2021
 Contratado: (304900/1) RENATA INACIO DE CARVALHO ALCANTARA
 CPF: 987.064.891-68
 Cargo/Função: (12036) NIVEL SUPERIOR ASSISTENCIAL
 Perfil Profissional: ASSIST. SOCIAL
 Carga Horária: 30 horas semanais
 Un. Adm: (195715) HOSP. REG. DE COLIDER
 A Partir de: 15/04/2021 Até31/08/2021

CONTRATO/SES/05497/2021 DE: 20/05/2021
 Processo Nº: 195417/2021
 Contratado: (304901/1) MARIA LUIZA SILVA SANTANA
 CPF: 008.205.572-69
 Cargo/Função: (12038) NIVEL TECNICO ASSISTENCIAL
 Perfil Profissional: TÈC. ENFERMAGEM
 Carga Horária: 40 horas semanais
 Un. Adm: (195715) HOSP. REG. DE COLIDER
 A Partir de: 14/03/2021 Até31/08/2021

CONTRATO/SES/05498/2021 DE: 20/05/2021
 Processo Nº: 195417/2021
 Contratado: (304903/1) IVANETE FERNANDES DE OLIVEIRA LHOPIS
 CPF: 631.206.741-68
 Cargo/Função: (12038) NIVEL TECNICO ASSISTENCIAL
 Perfil Profissional: TÈC. ENFERMAGEM
 Carga Horária: 40 horas semanais
 Un. Adm: (195715) HOSP. REG. DE COLIDER
 A Partir de: 17/03/2021 Até31/08/2021

CONTRATO/SES/05499/2021 DE: 20/05/2021
 Processo Nº: 195417/2021
 Contratado: (304904/1) DANIELA RODRIGUES DA SILVA
 CPF: 028.395.232-64
 Cargo/Função: (12036) NIVEL SUPERIOR ASSISTENCIAL
 Perfil Profissional: ENFERMEIRO

Carga Horária: 40 horas semanais
 Un. Adm: (195715) HOSP. REG. DE COLIDER
 A Partir de: 17/03/2021 Até31/08/2021

CONTRATO/SES/05500/2021 DE: 20/05/2021
 Processo Nº: 119344/2021
 Contratado: (304913/1) LEIVA VITOR DOS SANTOS
 CPF: 030.455.491-01
 Cargo/Função: (12038) NIVEL TECNICO ASSISTENCIAL
 Perfil Profissional: TÈC. ENFERMAGEM
 Carga Horária: 40 horas semanais
 Un. Adm: (118710) UNID.ESPEC. DE CONTR. MOVIMENTACAO DE PESSOAL
 A Partir de: 14/03/2021 Até31/08/2021

CONTRATO/SES/05501/2021 DE: 20/05/2021
 Processo Nº: 169471/2021
 Contratado: (304915/1) DAVI LUCIO DE ALMEIDA
 CPF: 513.082.071-15
 Cargo/Função: (12036) NIVEL SUPERIOR ASSISTENCIAL
 Perfil Profissional: ENFERMEIRO
 Carga Horária: 40 horas semanais
 Un. Adm: (118710) UNID.ESPEC. DE CONTR. MOVIMENTACAO DE PESSOAL
 A Partir de: 03/05/2021 Até02/05/2022

CONTRATO/SES/05502/2021 DE: 20/05/2021
 Processo Nº: 169484/2021
 Contratado: (304917/1) ALESSANDRA SANTANA BRANDAO PEREIRA
 MAGALHAES
 CPF: 615.725.781-49
 Cargo/Função: (12038) NIVEL TECNICO ASSISTENCIAL
 Perfil Profissional: TÈC. ENFERMAGEM
 Carga Horária: 40 horas semanais
 Un. Adm: (118710) UNID.ESPEC. DE CONTR. MOVIMENTACAO DE PESSOAL
 A Partir de: 04/05/2021 Até03/05/2022

CONTRATO/SES/05503/2021 DE: 20/05/2021
 Processo Nº: 169490/2021
 Contratado: (304918/1) FLAVIANO DA SILVA PEREIRA
 CPF: 023.420.541-57
 Cargo/Função: (12054) CONDUTOR DE AMBULANCIA
 Perfil Profissional:
 Carga Horária: 40 horas semanais
 Un. Adm: (118710) UNID.ESPEC. DE CONTR. MOVIMENTACAO DE PESSOAL
 A Partir de: 04/05/2021 Até03/05/2022

CONTRATO/SES/05504/2021 DE: 20/05/2021
 Processo Nº: 169480/2021
 Contratado: (304919/1) SANDRA DE SOUZA OLIVEIRA
 CPF: 020.007.311-71
 Cargo/Função: (12038) NIVEL TECNICO ASSISTENCIAL
 Perfil Profissional: TÈC. ENFERMAGEM
 Carga Horária: 40 horas semanais
 Un. Adm: (118710) UNID.ESPEC. DE CONTR. MOVIMENTACAO DE PESSOAL
 A Partir de: 03/05/2021 Até02/05/2022

CONTRATO/SES/05505/2021 DE: 20/05/2021
 Processo Nº: 138341/2021
 Contratado: (304920/1) VANDER ELSTE DE SOUZA BUENO
 CPF: 052.737.761-98
 Cargo/Função: (12046) NIVEL FUNDAMENTAL ADMINISTRATIVO
 Perfil Profissional: MAQUEIRO
 Carga Horária: 40 horas semanais
 Un. Adm: (118710) UNID.ESPEC. DE CONTR. MOVIMENTACAO DE PESSOAL
 A Partir de: 09/04/2021 Até08/04/2022

CONTRATO/SES/05506/2021 DE: 20/05/2021
 Processo Nº: 185979/2021
 Contratado: (304921/1) JOEL ACELINO BISPO DA COSTA
 CPF: 062.773.171-64
 Cargo/Função: (12044) NIVEL MEDIO ADMINISTRATIVO
 Perfil Profissional: ASS. ADMINISTRATIVO
 Carga Horária: 40 horas semanais
 Un. Adm: (179140) COORD. DE APLICACAO,DESENVOLV.,SAUDE E SEGURANCA
 A Partir de: 28/04/2021 Até27/04/2022

CONTRATO/SES/05507/2021 DE: 20/05/2021
 Processo Nº: 198310/2021
 Contratado: (304922/1) EMANOELA ALBUQUERQUE CARDOSO DA SILVA
 CPF: 865.998.521-49
 Cargo/Função: (12042) NIVEL SUPERIOR ADMINISTRATIVO
 Perfil Profissional: ANALISTA ADMIN
 Carga Horária: 40 horas semanais
 Un. Adm: (179094) SUPERINT. DE GESTAO DE PESSOAS
 A Partir de: 10/05/2021 Até09/05/2022

CONTRATO/SES/05508/2021 DE: 20/05/2021
 Processo Nº: 134717/2021
 Contratado: (304923/1) PAULA ROBERTA RODRIGUES MOREIRA
 CPF: 938.209.682-53
 Cargo/Função: (12038) NIVEL TECNICO ASSISTENCIAL
 Perfil Profissional: TÈC. ENFERMAGEM
 Carga Horária: 40 horas semanais
 Un. Adm: (118710) UNID.ESPEC. DE CONTR. MOVIMENTACAO DE PESSOAL
 A Partir de: 02/04/2021 Até31/08/2021

CONTRATO/SES/05509/2021 DE: 20/05/2021
 Processo Nº: 189955/2021
 Contratado: (304925/1) KELLE RANNA SIILVA DE SOUSA
 CPF: 054.948.671-29
 Cargo/Função: (12036) NIVEL SUPERIOR ASSISTENCIAL
 Perfil Profissional: FISIOTERAPEUTA
 Carga Horária: 30 horas semanais
 Un. Adm: (195693) HOSP. REG. DE SORRISO
 A Partir de: 09/04/2021 Até31/08/2021

CONTRATO/SES/05510/2021 DE: 20/05/2021

Processo Nº: 189955/2021
 Contratado: (304926/1) JULIANO FUHR HUNHOFF
 CPF: 022.077.040-92
 Cargo/Função: (12036) NIVEL SUPERIOR ASSISTENCIAL
 Perfil Profissional: FISIOTERAPEUTA
 Carga Horária: 30 horas semanais
 Un. Adm: (195693) HOSP. REG. DE SORRISO
 A Partir de: 09/04/2021 Até31/08/2021

CONTRATO/SES/05511/2021 DE: 20/05/2021

Processo Nº: 189955/2021
 Contratado: (304927/1) BRUNO DELGADO MORTATI
 CPF: 298.154.698-86
 Cargo/Função: (12036) NIVEL SUPERIOR ASSISTENCIAL
 Perfil Profissional: MÉDICO
 Carga Horária: 40 horas semanais
 Un. Adm: (195693) HOSP. REG. DE SORRISO
 A Partir de: 01/04/2021 Até31/08/2021

CONTRATO/SES/05512/2021 DE: 20/05/2021

Processo Nº: 189955/2021
 Contratado: (304928/1) JARI APARECIDO DE FREITAS JUNIOR
 CPF: 024.578.031-95
 Cargo/Função: (12036) NIVEL SUPERIOR ASSISTENCIAL
 Perfil Profissional: MÉDICO
 Carga Horária: 40 horas semanais
 Un. Adm: (195693) HOSP. REG. DE SORRISO
 A Partir de: 01/04/2021 Até31/08/2021

CONTRATO/SES/05513/2021 DE: 20/05/2021

Processo Nº: 189955/2021
 Contratado: (304930/1) IVANA DO NASCIMENTO CAMPOS
 CPF: 052.021.453-65
 Cargo/Função: (12038) NIVEL TECNICO ASSISTENCIAL
 Perfil Profissional: TÈC. ENFERMAGEM
 Carga Horária: 40 horas semanais
 Un. Adm: (195693) HOSP. REG. DE SORRISO
 A Partir de: 01/04/2021 Até31/08/2021

CONTRATO/SES/05514/2021 DE: 20/05/2021

Processo Nº: 189955/2021
 Contratado: (304931/1) ILMA DE OLIVEIRA KRAUS
 CPF: 018.267.661-70
 Cargo/Função: (12038) NIVEL TECNICO ASSISTENCIAL
 Perfil Profissional: TÈC. ENFERMAGEM
 Carga Horária: 40 horas semanais
 Un. Adm: (195693) HOSP. REG. DE SORRISO
 A Partir de: 15/03/2021 Até31/08/2021

CONTRATO/SES/05515/2021 DE: 20/05/2021

Processo Nº: 189955/2021
 Contratado: (304932/1) MAYARA CRISTINA BELEM ALVES
 CPF: 019.256.722-55
 Cargo/Função: (12038) NIVEL TECNICO ASSISTENCIAL
 Perfil Profissional: TÈC. ENFERMAGEM
 Carga Horária: 40 horas semanais
 Un. Adm: (195693) HOSP. REG. DE SORRISO
 A Partir de: 01/04/2021 Até31/08/2021

CONTRATO/SES/05516/2021 DE: 20/05/2021

Processo Nº: 137868/2021
 Contratado: (304936/1) RUTH MENDES DOS REIS
 CPF: 825.364.061-72
 Cargo/Função: (12038) NIVEL TECNICO ASSISTENCIAL
 Perfil Profissional: TÈC. ENFERMAGEM
 Carga Horária: 40 horas semanais
 Un. Adm: (118710) UNID.ESPEC. DE CONTR. MOVIMENTACAO DE PESSOAL
 A Partir de: 08/03/2021 Até31/08/2021

PUBLICADA, REGISTRADA, CUMPRE-SE.
 Cuiabá-MT, 19 de Maio de 2021.
 Gilberto Gomes de Figueiredo
 Secretário de Estado de Saúde

BOLETIM DE PESSOAL/SES/00502/2021
 20/05/2021

DE:

O Secretário de Estado de Saúde no uso de suas atribuições que lhes são conferidas por lei,

Resolve: CONCEDER
 Evento: ADICIONAL NOTURNO

Processo N.: 379965/2020

Nome: (281629/2) ACELMA PEREIRA DA SILVA
 Cargo/Função: (12038) NIVEL TECNICO ASSISTENCIAL
 Un. Adm: (195758) HOSP. ESTADUAL LOUSITE FERREIRA DA SILVA
 A Partir de: 02/09/2020 Até 02/09/2020

Processo N.: 352342/2020

Nome: (296937/1) ADEMAR PEREIRA DE OLIVEIRA
 Cargo/Função: (12038) NIVEL TECNICO ASSISTENCIAL
 Un. Adm: (195740) HOSP. REG. DE SINOP
 A Partir de: 01/03/2020 Até 01/03/2020

Processo N.: 354475/2020

Nome: (296937/1) ADEMAR PEREIRA DE OLIVEIRA
 Cargo/Função: (12038) NIVEL TECNICO ASSISTENCIAL
 Un. Adm: (195740) HOSP. REG. DE SINOP
 A Partir de: 02/04/2020 Até 02/04/2020

Processo N.: 356919/2020

Nome: (296937/1) ADEMAR PEREIRA DE OLIVEIRA
 Cargo/Função: (12038) NIVEL TECNICO ASSISTENCIAL
 Un. Adm: (195740) HOSP. REG. DE SINOP
 A Partir de: 02/05/2020 Até 02/05/2020

Processo N.: 365147/2020

Nome: (296937/1) ADEMAR PEREIRA DE OLIVEIRA
 Cargo/Função: (12038) NIVEL TECNICO ASSISTENCIAL
 Un. Adm: (195740) HOSP. REG. DE SINOP
 A Partir de: 03/06/2020 Até 03/06/2020

Processo N.: 483690/2020

Nome: (296937/1) ADEMAR PEREIRA DE OLIVEIRA
 Cargo/Função: (12038) NIVEL TECNICO ASSISTENCIAL
 Un. Adm: (195740) HOSP. REG. DE SINOP
 A Partir de: 02/11/2020 Até 02/11/2020

Processo N.: 55505/2021

Nome: (293905/1) ADEMIR GONCALVES DOS SANTOS
 Cargo/Função: (12036) NIVEL SUPERIOR ASSISTENCIAL
 Un. Adm: (195685) HOSP. REG. DE RONDONOPOLIS IRMÃELZA GIOVANELLA
 A Partir de: 02/10/2020 Até 02/10/2020

Processo N.: 5201/2021

Nome: (300377/1) ADHIELLY DAYARA SILVA SANTOS MORAIS
 Cargo/Função: (12044) NIVEL MEDIO ADMINISTRATIVO
 Un. Adm: (195758) HOSP. ESTADUAL LOUSITE FERREIRA DA SILVA
 A Partir de: 01/10/2020 Até 01/10/2020

Processo N.: 54934/2021

Nome: (300377/1) ADHIELLY DAYARA SILVA SANTOS MORAIS
 Cargo/Função: (12044) NIVEL MEDIO ADMINISTRATIVO
 Un. Adm: (195758) HOSP. ESTADUAL LOUSITE FERREIRA DA SILVA
 A Partir de: 03/01/2021 Até 03/01/2021

Processo N.: 494577/2020

Nome: (297193/1) AGUINALDO TEIXEIRA FELIX
 Cargo/Função: (12036) NIVEL SUPERIOR ASSISTENCIAL
 Un. Adm: (195707) HOSP REG DOUTOR ANTONIO CARLOS SOUTO FONTES
 A Partir de: 01/11/2020 Até 01/11/2020

Processo N.: 85597/2021

Nome: (28750/5) ALCIONE SEBASTIAO ARAUJO BASTOS
 Cargo/Função: (12038) NIVEL TECNICO ASSISTENCIAL
 Un. Adm: (118710) UNID.ESPEC. DE CONTR. MOVIMENTACAO DE PESSOAL
 A Partir de: 04/01/2021 Até 04/01/2021

Processo N.: 494533/2020

Nome: (280891/2) ALESSANDRA DOS ANJOS ODECIO
 Cargo/Função: (12050) NIVEL FUNDAMENTAL
 Un. Adm: (195707) HOSP REG DOUTOR ANTONIO CARLOS SOUTO FONTES
 A Partir de: 02/11/2020 Até 02/11/2020

Processo N.: 11841/2021

Nome: (300110/1) ALESSANDRO PINTO DE QUEIROZ
 Cargo/Função: (12054) CONDUCTOR DE AMBULANCIA
 Un. Adm: (195758) HOSP. ESTADUAL LOUSITE FERREIRA DA SILVA
 A Partir de: 01/12/2020 Até 01/12/2020

Processo N.: 11944/2021

Nome: (300199/1) ALEX RODRIGUES DE OLIVEIRA
 Cargo/Função: (12050) NIVEL FUNDAMENTAL
 Un. Adm: (195758) HOSP. ESTADUAL LOUSITE FERREIRA DA SILVA
 A Partir de: 01/12/2020 Até 01/12/2020

Processo N.: 4963/2021

Nome: (300199/1) ALEX RODRIGUES DE OLIVEIRA
 Cargo/Função: (12050) NIVEL FUNDAMENTAL
 Un. Adm: (195758) HOSP. ESTADUAL LOUSITE FERREIRA DA SILVA
 A Partir de: 02/09/2020 Até 02/09/2020

Processo N.: 5242/2021

Nome: (300199/1) ALEX RODRIGUES DE OLIVEIRA
 Cargo/Função: (12050) NIVEL FUNDAMENTAL
 Un. Adm: (195758) HOSP. ESTADUAL LOUSITE FERREIRA DA SILVA
 A Partir de: 02/10/2020 Até 02/10/2020

Processo N.: 55048/2021

Nome: (300199/1) ALEX RODRIGUES DE OLIVEIRA
 Cargo/Função: (12050) NIVEL FUNDAMENTAL
 Un. Adm: (195758) HOSP. ESTADUAL LOUSITE FERREIRA DA SILVA
 A Partir de: 02/01/2021 Até 02/01/2021

Processo N.: 60808/2021

Nome: (300199/1) ALEX RODRIGUES DE OLIVEIRA
 Cargo/Função: (12050) NIVEL FUNDAMENTAL
 Un. Adm: (195758) HOSP. ESTADUAL LOUSITE FERREIRA DA SILVA
 A Partir de: 01/11/2020 Até 01/11/2020

Processo N.: 494577/2020

Nome: (297084/1) ALEX TIAGO ROSA CORTEZ
 Cargo/Função: (12036) NIVEL SUPERIOR ASSISTENCIAL
 Un. Adm: (195707) HOSP REG DOUTOR ANTONIO CARLOS SOUTO FONTES
 A Partir de: 01/11/2020 Até 01/11/2020

Processo N.: 57036/2021

Nome: (295140/1) ALEXANDRE VIRGILIO DIAS
 Cargo/Função: (12046) NIVEL FUNDAMENTAL ADMINISTRATIVO
 Un. Adm: (118710) UNID.ESPEC. DE CONTR. MOVIMENTACAO DE PESSOAL
 A Partir de: 02/01/2021 Até 02/01/2021

Processo N.: 352072/2020

Nome: (296960/1) ALINE FERNANDES LIMA
 Cargo/Função: (12036) NIVEL SUPERIOR ASSISTENCIAL
 Un. Adm: (195740) HOSP. REG. DE SINOP
 A Partir de: 01/03/2020 Até 01/03/2020

Processo N.: 494577/2020

Nome: (280831/3) ANA CAROLINA PRIMOLAN BEZERRA DE OLIVEIRA
 Cargo/Função: (12036) NIVEL SUPERIOR ASSISTENCIAL
 Un. Adm: (195707) HOSP REG DOUTOR ANTONIO CARLOS SOUTO FONTES

A Partir de: 19/11/2020 Até 19/11/2020

Processo N.: 379965/2020

Nome: (294947/1) ANDERSON DE ALMEIDA ESPIRITO SANTO
Cargo/Função: (12038) NIVEL TECNICO ASSISTENCIAL
Un. Adm: (195758) HOSP. ESTADUAL LOUSITE FERREIRA DA SILVA
A Partir de: 01/09/2020 Até 01/09/2020

Processo N.: 11841/2021

Nome: (299727/1) ANDERSON GONCALVES MACEDO
Cargo/Função: (12054) CONDUTOR DE AMBULANCIA
Un. Adm: (195758) HOSP. ESTADUAL LOUSITE FERREIRA DA SILVA
A Partir de: 02/12/2020 Até 02/12/2020

Processo N.: 494533/2020

Nome: (280762/2) ANDERSON ROCHA CAMPOS
Cargo/Função: (12050) NIVEL FUNDAMENTAL
Un. Adm: (195707) HOSP REG DOUTOR ANTONIO CARLOS SOUTO FONTES
A Partir de: 02/11/2020 Até 02/11/2020

Processo N.: 352342/2020

Nome: (292800/1) ANDIARA MONTEIRO BOLZAN
Cargo/Função: (12038) NIVEL TECNICO ASSISTENCIAL
Un. Adm: (195740) HOSP. REG. DE SINOP
A Partir de: 01/03/2020 Até 01/03/2020

Processo N.: 352342/2020

Nome: (292803/1) ANDRE LUIS WEBER
Cargo/Função: (12038) NIVEL TECNICO ASSISTENCIAL
Un. Adm: (195740) HOSP. REG. DE SINOP
A Partir de: 01/03/2020 Até 01/03/2020

Processo N.: 354475/2020

Nome: (292803/1) ANDRE LUIS WEBER
Cargo/Função: (12038) NIVEL TECNICO ASSISTENCIAL
Un. Adm: (195740) HOSP. REG. DE SINOP
A Partir de: 02/04/2020 Até 02/04/2020

Processo N.: 483690/2020

Nome: (292803/1) ANDRE LUIS WEBER
Cargo/Função: (12038) NIVEL TECNICO ASSISTENCIAL
Un. Adm: (195740) HOSP. REG. DE SINOP
A Partir de: 02/11/2020 Até 02/11/2020

Processo N.: 55505/2021

Nome: (293903/1) ANDREIA MOREIRA DOS SANTOS TEODORO
Cargo/Função: (12036) NIVEL SUPERIOR ASSISTENCIAL
Un. Adm: (195685) HOSP. REG. DE RONDONOPOLIS IRMÆLZA GIOVANELLA
A Partir de: 02/10/2020 Até 02/10/2020

Processo N.: 350405/2020

Nome: (292845/1) ANDRESSA DOS SANTOS ZVETZ
Cargo/Função: (12046) NIVEL FUNDAMENTAL ADMINISTRATIVO
Un. Adm: (195740) HOSP. REG. DE SINOP
A Partir de: 02/02/2020 Até 02/02/2020

Processo N.: 352220/2020

Nome: (292845/1) ANDRESSA DOS SANTOS ZVETZ
Cargo/Função: (12046) NIVEL FUNDAMENTAL ADMINISTRATIVO
Un. Adm: (195740) HOSP. REG. DE SINOP
A Partir de: 03/03/2020 Até 03/03/2020

Processo N.: 77620/2021

Nome: (292845/1) ANDRESSA DOS SANTOS ZVETZ
Cargo/Função: (12046) NIVEL FUNDAMENTAL ADMINISTRATIVO
Un. Adm: (195740) HOSP. REG. DE SINOP
A Partir de: 02/12/2020 Até 02/12/2020

Processo N.: 356919/2020

Nome: (299153/1) ANDRIELY CRISTINA SANTOS PEDROSO
Cargo/Função: (12038) NIVEL TECNICO ASSISTENCIAL
Un. Adm: (195740) HOSP. REG. DE SINOP
A Partir de: 16/05/2020 Até 16/05/2020

Processo N.: 365147/2020

Nome: (299153/1) ANDRIELY CRISTINA SANTOS PEDROSO
Cargo/Função: (12038) NIVEL TECNICO ASSISTENCIAL
Un. Adm: (195740) HOSP. REG. DE SINOP
A Partir de: 01/06/2020 Até 01/06/2020

Processo N.: 483690/2020

Nome: (299153/1) ANDRIELY CRISTINA SANTOS PEDROSO
Cargo/Função: (12038) NIVEL TECNICO ASSISTENCIAL
Un. Adm: (195740) HOSP. REG. DE SINOP
A Partir de: 02/11/2020 Até 02/11/2020

Processo N.: 352342/2020

Nome: (292785/1) ANGELA MARIA DA SILVA E SILVA
Cargo/Função: (12038) NIVEL TECNICO ASSISTENCIAL
Un. Adm: (195740) HOSP. REG. DE SINOP
A Partir de: 02/03/2020 Até 02/03/2020

Processo N.: 354475/2020

Nome: (292785/1) ANGELA MARIA DA SILVA E SILVA
Cargo/Função: (12038) NIVEL TECNICO ASSISTENCIAL
Un. Adm: (195740) HOSP. REG. DE SINOP
A Partir de: 01/04/2020 Até 01/04/2020

Processo N.: 356919/2020

Nome: (292785/1) ANGELA MARIA DA SILVA E SILVA
Cargo/Função: (12038) NIVEL TECNICO ASSISTENCIAL
Un. Adm: (195740) HOSP. REG. DE SINOP
A Partir de: 01/05/2020 Até 01/05/2020

Processo N.: 365147/2020

Nome: (292785/1) ANGELA MARIA DA SILVA E SILVA

Cargo/Função: (12038) NIVEL TECNICO ASSISTENCIAL
Un. Adm: (195740) HOSP. REG. DE SINOP
A Partir de: 06/06/2020 Até 06/06/2020

Processo N.: 483690/2020

Nome: (292785/1) ANGELA MARIA DA SILVA E SILVA
Cargo/Função: (12038) NIVEL TECNICO ASSISTENCIAL
Un. Adm: (195740) HOSP. REG. DE SINOP
A Partir de: 01/11/2020 Até 01/11/2020

Processo N.: 379965/2020

Nome: (282991/2) ANGELA MARIA ZORZI
Cargo/Função: (12038) NIVEL TECNICO ASSISTENCIAL
Un. Adm: (195758) HOSP. ESTADUAL LOUSITE FERREIRA DA SILVA
A Partir de: 02/09/2020 Até 02/09/2020

Processo N.: 494533/2020

Nome: (300373/1) ANTONIO MARCOS HUMBERTO DA SILVA
Cargo/Função: (12050) NIVEL FUNDAMENTAL
Un. Adm: (195707) HOSP REG DOUTOR ANTONIO CARLOS SOUTO FONTES
A Partir de: 01/11/2020 Até 01/11/2020

Processo N.: 483690/2020

Nome: (299125/1) ARAMUT KAIABI
Cargo/Função: (12038) NIVEL TECNICO ASSISTENCIAL
Un. Adm: (195740) HOSP. REG. DE SINOP
A Partir de: 02/11/2020 Até 02/11/2020

Processo N.: 352072/2020

Nome: (296942/1) ARIELA ALVES DA SILVA
Cargo/Função: (12036) NIVEL SUPERIOR ASSISTENCIAL
Un. Adm: (195740) HOSP. REG. DE SINOP
A Partir de: 01/03/2020 Até 01/03/2020

Processo N.: 116327/2021

Nome: (289357/2) AROLDO LEANDRO RODRIGUES FERREIRA
Cargo/Função: (12054) CONDUTOR DE AMBULANCIA
Un. Adm: (197041) COORD. DO SERV. DE ATEND. MOVEI DE URGENCIA - SAMU
A Partir de: 04/02/2021 Até 04/02/2021

Processo N.: 350438/2020

Nome: (292847/1) AUGUSTO VINICIUS DEL SANTORO
Cargo/Função: (12036) NIVEL SUPERIOR ASSISTENCIAL
Un. Adm: (195740) HOSP. REG. DE SINOP
A Partir de: 02/02/2020 Até 02/02/2020

Processo N.: 352072/2020

Nome: (292277/2) BRUNA GABRIELA HENNING
Cargo/Função: (12036) NIVEL SUPERIOR ASSISTENCIAL
Un. Adm: (195740) HOSP. REG. DE SINOP
A Partir de: 01/03/2020 Até 01/03/2020

Processo N.: 163958/2021

Nome: (109332/3) CARINA RAQUEL LEMBO DA COSTA
Cargo/Função: (12036) NIVEL SUPERIOR ASSISTENCIAL
Un. Adm: (195685) HOSP. REG. DE RONDONOPOLIS IRMÆLZA GIOVANELLA
A Partir de: 01/01/2021 Até 01/01/2021

Processo N.: 116327/2021

Nome: (299914/1) CARLA MAIRA DE JESUS NOGUEIRA
Cargo/Função: (12054) CONDUTOR DE AMBULANCIA
Un. Adm: (197041) COORD. DO SERV. DE ATEND. MOVEI DE URGENCIA - SAMU
A Partir de: 03/02/2021 Até 03/02/2021

Processo N.: 352342/2020

Nome: (297033/1) CASSIA DE SOUZA SILVA
Cargo/Função: (12038) NIVEL TECNICO ASSISTENCIAL
Un. Adm: (195740) HOSP. REG. DE SINOP
A Partir de: 01/03/2020 Até 01/03/2020

Processo N.: 354475/2020

Nome: (297033/1) CASSIA DE SOUZA SILVA
Cargo/Função: (12038) NIVEL TECNICO ASSISTENCIAL
Un. Adm: (195740) HOSP. REG. DE SINOP
A Partir de: 02/04/2020 Até 02/04/2020

Processo N.: 356919/2020

Nome: (297033/1) CASSIA DE SOUZA SILVA
Cargo/Função: (12038) NIVEL TECNICO ASSISTENCIAL
Un. Adm: (195740) HOSP. REG. DE SINOP
A Partir de: 02/05/2020 Até 02/05/2020

Processo N.: 365147/2020

Nome: (297033/1) CASSIA DE SOUZA SILVA
Cargo/Função: (12038) NIVEL TECNICO ASSISTENCIAL
Un. Adm: (195740) HOSP. REG. DE SINOP
A Partir de: 01/06/2020 Até 01/06/2020

Processo N.: 483690/2020

Nome: (297033/1) CASSIA DE SOUZA SILVA
Cargo/Função: (12038) NIVEL TECNICO ASSISTENCIAL
Un. Adm: (195740) HOSP. REG. DE SINOP
A Partir de: 02/11/2020 Até 02/11/2020

Processo N.: 352342/2020

Nome: (144735/5) CAULINDA APARECIDA AMORIM
Cargo/Função: (12038) NIVEL TECNICO ASSISTENCIAL
Un. Adm: (195740) HOSP. REG. DE SINOP
A Partir de: 01/03/2020 Até 01/03/2020

Processo N.: 354475/2020

Nome: (144735/5) CAULINDA APARECIDA AMORIM
Cargo/Função: (12038) NIVEL TECNICO ASSISTENCIAL
Un. Adm: (195740) HOSP. REG. DE SINOP

A Partir de: 02/04/2020 Até 02/04/2020

Processo N.: 356919/2020

Nome: (144735/5) CAULINDA APARECIDA AMORIM
Cargo/Função: (12038) NIVEL TECNICO ASSISTENCIAL
Un. Adm: (195740) HOSP. REG. DE SINOP
A Partir de: 02/05/2020 Até 02/05/2020

Processo N.: 365147/2020

Nome: (144735/5) CAULINDA APARECIDA AMORIM
Cargo/Função: (12038) NIVEL TECNICO ASSISTENCIAL
Un. Adm: (195740) HOSP. REG. DE SINOP
A Partir de: 01/06/2020 Até 01/06/2020

Processo N.: 483690/2020

Nome: (144735/5) CAULINDA APARECIDA AMORIM
Cargo/Função: (12038) NIVEL TECNICO ASSISTENCIAL
Un. Adm: (195740) HOSP. REG. DE SINOP
A Partir de: 02/11/2020 Até 02/11/2020

Processo N.: 54934/2021

Nome: (300456/1) CHARLES GOMES RODRIGUES
Cargo/Função: (12044) NIVEL MEDIO ADMINISTRATIVO
Un. Adm: (195758) HOSP. ESTADUAL LOUSITE FERREIRA DA SILVA
A Partir de: 02/01/2021 Até 02/01/2021

Processo N.: 352072/2020

Nome: (296953/1) CHARLINE ANDRADE
Cargo/Função: (12036) NIVEL SUPERIOR ASSISTENCIAL
Un. Adm: (195740) HOSP. REG. DE SINOP
A Partir de: 01/03/2020 Até 01/03/2020

Processo N.: 164287/2021

Nome: (121612/6) CLAITON FRANCISCO HERMES
Cargo/Função: (12038) NIVEL TECNICO ASSISTENCIAL
Un. Adm: (195685) HOSP. REG. DE RONDONOPOLIS IRMÆLZA GIOVANELLA
A Partir de: 01/01/2021 Até 01/01/2021

Processo N.: 164287/2021

Nome: (121618/6) CLARICE TONIAL
Cargo/Função: (12038) NIVEL TECNICO ASSISTENCIAL
Un. Adm: (195685) HOSP. REG. DE RONDONOPOLIS IRMÆLZA GIOVANELLA
A Partir de: 29/01/2021 Até 29/01/2021

Processo N.: 164557/2021

Nome: (281598/2) CLAUDIA APARECIDA BISPO MERGAR
Cargo/Função: (12038) NIVEL TECNICO ASSISTENCIAL
Un. Adm: (195758) HOSP. ESTADUAL LOUSITE FERREIRA DA SILVA
A Partir de: 02/05/2020 Até 02/05/2020

Processo N.: 379965/2020

Nome: (281598/2) CLAUDIA APARECIDA BISPO MERGAR
Cargo/Função: (12038) NIVEL TECNICO ASSISTENCIAL
Un. Adm: (195758) HOSP. ESTADUAL LOUSITE FERREIRA DA SILVA
A Partir de: 01/09/2020 Até 01/09/2020

Processo N.: 12164/2021

Nome: (300213/1) CLAUDIA REGINA DA SILVA OLIVEIRA SOUZA
Cargo/Função: (12046) NIVEL FUNDAMENTAL ADMINISTRATIVO
Un. Adm: (195758) HOSP. ESTADUAL LOUSITE FERREIRA DA SILVA
A Partir de: 02/12/2020 Até 02/12/2020

Processo N.: 4975/2021

Nome: (300213/1) CLAUDIA REGINA DA SILVA OLIVEIRA SOUZA
Cargo/Função: (12046) NIVEL FUNDAMENTAL ADMINISTRATIVO
Un. Adm: (195758) HOSP. ESTADUAL LOUSITE FERREIRA DA SILVA
A Partir de: 01/09/2020 Até 01/09/2020

Processo N.: 55043/2021

Nome: (300213/1) CLAUDIA REGINA DA SILVA OLIVEIRA SOUZA
Cargo/Função: (12046) NIVEL FUNDAMENTAL ADMINISTRATIVO
Un. Adm: (195758) HOSP. ESTADUAL LOUSITE FERREIRA DA SILVA
A Partir de: 03/01/2021 Até 03/01/2021

Processo N.: 494577/2020

Nome: (297194/1) CLAUDIANE ESTEVAM MENDES
Cargo/Função: (12036) NIVEL SUPERIOR ASSISTENCIAL
Un. Adm: (195707) HOSP REG DOUTOR ANTONIO CARLOS SOUTO FONTES
A Partir de: 03/11/2020 Até 03/11/2020

Processo N.: 356919/2020

Nome: (299144/1) CLEIDE PEREIRA DE SOUZA
Cargo/Função: (12038) NIVEL TECNICO ASSISTENCIAL
Un. Adm: (195740) HOSP. REG. DE SINOP
A Partir de: 17/05/2020 Até 17/05/2020

Processo N.: 365147/2020

Nome: (299144/1) CLEIDE PEREIRA DE SOUZA
Cargo/Função: (12038) NIVEL TECNICO ASSISTENCIAL
Un. Adm: (195740) HOSP. REG. DE SINOP
A Partir de: 02/06/2020 Até 02/06/2020

Processo N.: 483690/2020

Nome: (299144/1) CLEIDE PEREIRA DE SOUZA
Cargo/Função: (12038) NIVEL TECNICO ASSISTENCIAL
Un. Adm: (195740) HOSP. REG. DE SINOP
A Partir de: 01/11/2020 Até 01/11/2020

Processo N.: 356919/2020

Nome: (299130/1) CLEITON DE SOUZA TELES
Cargo/Função: (12038) NIVEL TECNICO ASSISTENCIAL
Un. Adm: (195740) HOSP. REG. DE SINOP
A Partir de: 17/05/2020 Até 17/05/2020

Processo N.: 365147/2020

Nome: (299130/1) CLEITON DE SOUZA TELES

Cargo/Função: (12038) NIVEL TECNICO ASSISTENCIAL
Un. Adm: (195740) HOSP. REG. DE SINOP
A Partir de: 02/06/2020 Até 02/06/2020

Processo N.: 379965/2020

Nome: (281986/3) CLEITON JONAS DA SILVA
Cargo/Função: (12038) NIVEL TECNICO ASSISTENCIAL
Un. Adm: (195758) HOSP. ESTADUAL LOUSITE FERREIRA DA SILVA
A Partir de: 01/09/2020 Até 01/09/2020

Processo N.: 57071/2021

Nome: (297229/1) CLEVERSON MOREIRA DE PAULA
Cargo/Função: (12050) NIVEL FUNDAMENTAL
Un. Adm: (118710) UNID.ESPEC. DE CONTR. MOVIMENTACAO DE PESSOAL
A Partir de: 02/01/2021 Até 02/01/2021

Processo N.: 352342/2020

Nome: (292626/1) CRAMAIR TEREZINHA PADILHA MOREIRA
Cargo/Função: (12038) NIVEL TECNICO ASSISTENCIAL
Un. Adm: (195740) HOSP. REG. DE SINOP
A Partir de: 01/03/2020 Até 01/03/2020

Processo N.: 354475/2020

Nome: (292626/1) CRAMAIR TEREZINHA PADILHA MOREIRA
Cargo/Função: (12038) NIVEL TECNICO ASSISTENCIAL
Un. Adm: (195740) HOSP. REG. DE SINOP
A Partir de: 02/04/2020 Até 02/04/2020

Processo N.: 356919/2020

Nome: (292626/1) CRAMAIR TEREZINHA PADILHA MOREIRA
Cargo/Função: (12038) NIVEL TECNICO ASSISTENCIAL
Un. Adm: (195740) HOSP. REG. DE SINOP
A Partir de: 02/05/2020 Até 02/05/2020

Processo N.: 365147/2020

Nome: (292626/1) CRAMAIR TEREZINHA PADILHA MOREIRA
Cargo/Função: (12038) NIVEL TECNICO ASSISTENCIAL
Un. Adm: (195740) HOSP. REG. DE SINOP
A Partir de: 01/06/2020 Até 01/06/2020

Processo N.: 483690/2020

Nome: (292626/1) CRAMAIR TEREZINHA PADILHA MOREIRA
Cargo/Função: (12038) NIVEL TECNICO ASSISTENCIAL
Un. Adm: (195740) HOSP. REG. DE SINOP
A Partir de: 02/11/2020 Até 02/11/2020

Processo N.: 352072/2020

Nome: (296965/1) DAIANE PALHANO PADILHA SABINO
Cargo/Função: (12036) NIVEL SUPERIOR ASSISTENCIAL
Un. Adm: (195740) HOSP. REG. DE SINOP
A Partir de: 02/03/2020 Até 02/03/2020

Processo N.: 379965/2020

Nome: (298548/1) DAIANE TOMAZ DA SILVA GOMES
Cargo/Função: (12038) NIVEL TECNICO ASSISTENCIAL
Un. Adm: (195758) HOSP. ESTADUAL LOUSITE FERREIRA DA SILVA
A Partir de: 01/09/2020 Até 01/09/2020

Processo N.: 379965/2020

Nome: (281604/2) DAIANY FEITOSA PEREIRA
Cargo/Função: (12038) NIVEL TECNICO ASSISTENCIAL
Un. Adm: (195758) HOSP. ESTADUAL LOUSITE FERREIRA DA SILVA
A Partir de: 05/09/2020 Até 05/09/2020

Processo N.: 116327/2021

Nome: (299933/1) DAVID CEZAR CRUZ DE AJALA
Cargo/Função: (12054) CONDUTOR DE AMBULANCIA
Un. Adm: (197041) COORD. DO SERV. DE ATEND. MOVEI DE URGENCIA - SAMU
A Partir de: 03/02/2021 Até 03/02/2021

Processo N.: 352072/2020

Nome: (296944/1) DEBORA APARECIDA RODRIGUES DA CUNHA
Cargo/Função: (12036) NIVEL SUPERIOR ASSISTENCIAL
Un. Adm: (195740) HOSP. REG. DE SINOP
A Partir de: 02/03/2020 Até 02/03/2020

Processo N.: 352072/2020

Nome: (298535/1) DEBORA CLEMENCIA PAREDE DOS SANTOS
Cargo/Função: (12036) NIVEL SUPERIOR ASSISTENCIAL
Un. Adm: (195740) HOSP. REG. DE SINOP
A Partir de: 06/03/2020 Até 06/03/2020

Processo N.: 356919/2020

Nome: (299138/1) DELZA COSTA PARRIAO
Cargo/Função: (12038) NIVEL TECNICO ASSISTENCIAL
Un. Adm: (195740) HOSP. REG. DE SINOP
A Partir de: 17/05/2020 Até 17/05/2020

Processo N.: 365147/2020

Nome: (299138/1) DELZA COSTA PARRIAO
Cargo/Função: (12038) NIVEL TECNICO ASSISTENCIAL
Un. Adm: (195740) HOSP. REG. DE SINOP
A Partir de: 02/06/2020 Até 02/06/2020

Processo N.: 483690/2020

Nome: (299138/1) DELZA COSTA PARRIAO
Cargo/Função: (12038) NIVEL TECNICO ASSISTENCIAL
Un. Adm: (195740) HOSP. REG. DE SINOP
A Partir de: 01/11/2020 Até 01/11/2020

Processo N.: 5242/2021

Nome: (283893/2) DENILSON JOSE DA SILVA
Cargo/Função: (12046) NIVEL FUNDAMENTAL ADMINISTRATIVO
Un. Adm: (195758) HOSP. ESTADUAL LOUSITE FERREIRA DA SILVA
A Partir de: 02/10/2020 Até 02/10/2020

Processo N.: 54923/2021
 Nome: (283893/2) DENILSON JOSE DA SILVA
 Cargo/Função: (12046) NIVEL FUNDAMENTAL ADMINISTRATIVO
 Un. Adm: (195758) HOSP. ESTADUAL LOUSITE FERREIRA DA SILVA
 A Partir de: 01/01/2021 Até 01/01/2021

Processo N.: 60830/2021
 Nome: (283893/2) DENILSON JOSE DA SILVA
 Cargo/Função: (12046) NIVEL FUNDAMENTAL ADMINISTRATIVO
 Un. Adm: (195758) HOSP. ESTADUAL LOUSITE FERREIRA DA SILVA
 A Partir de: 02/11/2020 Até 02/11/2020

Processo N.: 494533/2020
 Nome: (280757/2) DENISON FERNANDO RODRIGUES MARTINS
 Cargo/Função: (12050) NIVEL FUNDAMENTAL
 Un. Adm: (195707) HOSP REG DOUTOR ANTONIO CARLOS SOUTO FONTES
 A Partir de: 11/11/2020 Até 11/11/2020

Processo N.: 379965/2020
 Nome: (281612/2) DEVA PAIXAO MORAES GOMES
 Cargo/Função: (12038) NIVEL TECNICO ASSISTENCIAL
 Un. Adm: (195758) HOSP. ESTADUAL LOUSITE FERREIRA DA SILVA
 A Partir de: 01/09/2020 Até 01/09/2020

Processo N.: 11841/2021
 Nome: (299723/1) DEYVISON GONCALVES PRADO
 Cargo/Função: (12054) CONDUTOR DE AMBULANCIA
 Un. Adm: (195758) HOSP. ESTADUAL LOUSITE FERREIRA DA SILVA
 A Partir de: 01/12/2020 Até 01/12/2020

Processo N.: 60715/2021
 Nome: (299723/1) DEYVISON GONCALVES PRADO
 Cargo/Função: (12054) CONDUTOR DE AMBULANCIA
 Un. Adm: (195758) HOSP. ESTADUAL LOUSITE FERREIRA DA SILVA
 A Partir de: 01/11/2020 Até 01/11/2020

Processo N.: 356919/2020
 Nome: (299376/1) DEYZE PEREIRA DE SOUZA
 Cargo/Função: (12038) NIVEL TECNICO ASSISTENCIAL
 Un. Adm: (195740) HOSP. REG. DE SINOP
 A Partir de: 17/05/2020 Até 17/05/2020

Processo N.: 494577/2020
 Nome: (282161/3) DHULYENE BORGES PRAXEDES
 Cargo/Função: (12036) NIVEL SUPERIOR ASSISTENCIAL
 Un. Adm: (195707) HOSP REG DOUTOR ANTONIO CARLOS SOUTO FONTES
 A Partir de: 01/11/2020 Até 01/11/2020

Processo N.: 57071/2021
 Nome: (295133/1) DIEGO LUIS DE SOUZA
 Cargo/Função: (12050) NIVEL FUNDAMENTAL
 Un. Adm: (118710) UNID.ESPEC. DE CONTR. MOVIMENTACAO DE PESSOAL
 A Partir de: 02/01/2021 Até 02/01/2021

Processo N.: 483690/2020
 Nome: (292798/2) EDERSON TEIXEIRA ARCANJO
 Cargo/Função: (12038) NIVEL TECNICO ASSISTENCIAL
 Un. Adm: (195740) HOSP. REG. DE SINOP
 A Partir de: 01/11/2020 Até 01/11/2020

Processo N.: 57036/2021
 Nome: (295027/1) EDESIO ALVES DE ASSUNCAO
 Cargo/Função: (12046) NIVEL FUNDAMENTAL ADMINISTRATIVO
 Un. Adm: (118710) UNID.ESPEC. DE CONTR. MOVIMENTACAO DE PESSOAL
 A Partir de: 03/01/2021 Até 03/01/2021

Processo N.: 379965/2020
 Nome: (284792/2) EDINEIDE LEMES DUARTE DE OLIVEIRA
 Cargo/Função: (12038) NIVEL TECNICO ASSISTENCIAL
 Un. Adm: (195758) HOSP. ESTADUAL LOUSITE FERREIRA DA SILVA
 A Partir de: 17/09/2020 Até 17/09/2020

Processo N.: 164557/2021
 Nome: (282032/2) EDNA APOLONIA DE ALMEIDA SILVA
 Cargo/Função: (12038) NIVEL TECNICO ASSISTENCIAL
 Un. Adm: (195758) HOSP. ESTADUAL LOUSITE FERREIRA DA SILVA
 A Partir de: 02/05/2020 Até 02/05/2020

Processo N.: 352342/2020
 Nome: (292621/1) EDNA RODRIGUES BRANDAO
 Cargo/Função: (12038) NIVEL TECNICO ASSISTENCIAL
 Un. Adm: (195740) HOSP. REG. DE SINOP
 A Partir de: 03/03/2020 Até 03/03/2020

Processo N.: 354475/2020
 Nome: (292621/1) EDNA RODRIGUES BRANDAO
 Cargo/Função: (12038) NIVEL TECNICO ASSISTENCIAL
 Un. Adm: (195740) HOSP. REG. DE SINOP
 A Partir de: 02/04/2020 Até 02/04/2020

Processo N.: 356919/2020
 Nome: (292621/1) EDNA RODRIGUES BRANDAO
 Cargo/Função: (12038) NIVEL TECNICO ASSISTENCIAL
 Un. Adm: (195740) HOSP. REG. DE SINOP
 A Partir de: 02/05/2020 Até 02/05/2020

Processo N.: 365147/2020
 Nome: (292621/1) EDNA RODRIGUES BRANDAO
 Cargo/Função: (12038) NIVEL TECNICO ASSISTENCIAL
 Un. Adm: (195740) HOSP. REG. DE SINOP
 A Partir de: 01/06/2020 Até 01/06/2020

Processo N.: 352342/2020
 Nome: (292632/2) EDVALDO LUCIANO OLIVEIRA
 Cargo/Função: (12038) NIVEL TECNICO ASSISTENCIAL
 Un. Adm: (195740) HOSP. REG. DE SINOP

A Partir de: 01/03/2020 Até 01/03/2020

Processo N.: 354475/2020
 Nome: (292632/2) EDVALDO LUCIANO OLIVEIRA
 Cargo/Função: (12038) NIVEL TECNICO ASSISTENCIAL
 Un. Adm: (195740) HOSP. REG. DE SINOP
 A Partir de: 02/04/2020 Até 02/04/2020

Processo N.: 356919/2020
 Nome: (292632/2) EDVALDO LUCIANO OLIVEIRA
 Cargo/Função: (12038) NIVEL TECNICO ASSISTENCIAL
 Un. Adm: (195740) HOSP. REG. DE SINOP
 A Partir de: 02/05/2020 Até 02/05/2020

Processo N.: 365147/2020
 Nome: (292632/2) EDVALDO LUCIANO OLIVEIRA
 Cargo/Função: (12038) NIVEL TECNICO ASSISTENCIAL
 Un. Adm: (195740) HOSP. REG. DE SINOP
 A Partir de: 01/06/2020 Até 01/06/2020

Processo N.: 483690/2020
 Nome: (292632/2) EDVALDO LUCIANO OLIVEIRA
 Cargo/Função: (12038) NIVEL TECNICO ASSISTENCIAL
 Un. Adm: (195740) HOSP. REG. DE SINOP
 A Partir de: 04/11/2020 Até 04/11/2020

Processo N.: 356919/2020
 Nome: (299128/1) ELAINE LEMES DE ALMEIDA
 Cargo/Função: (12038) NIVEL TECNICO ASSISTENCIAL
 Un. Adm: (195740) HOSP. REG. DE SINOP
 A Partir de: 17/05/2020 Até 17/05/2020

Processo N.: 365147/2020
 Nome: (299128/1) ELAINE LEMES DE ALMEIDA
 Cargo/Função: (12038) NIVEL TECNICO ASSISTENCIAL
 Un. Adm: (195740) HOSP. REG. DE SINOP
 A Partir de: 02/06/2020 Até 02/06/2020

Processo N.: 483690/2020
 Nome: (299128/1) ELAINE LEMES DE ALMEIDA
 Cargo/Função: (12038) NIVEL TECNICO ASSISTENCIAL
 Un. Adm: (195740) HOSP. REG. DE SINOP
 A Partir de: 01/11/2020 Até 01/11/2020

Processo N.: 352072/2020
 Nome: (296967/1) ELIANE ALVES DA SILVA HENDGES
 Cargo/Função: (12036) NIVEL SUPERIOR ASSISTENCIAL
 Un. Adm: (195740) HOSP. REG. DE SINOP
 A Partir de: 02/03/2020 Até 02/03/2020

Processo N.: 352342/2020
 Nome: (296936/1) ELIETE DASILVA PEREIRA
 Cargo/Função: (12038) NIVEL TECNICO ASSISTENCIAL
 Un. Adm: (195740) HOSP. REG. DE SINOP
 A Partir de: 01/03/2020 Até 01/03/2020

Processo N.: 354475/2020
 Nome: (296936/1) ELIETE DASILVA PEREIRA
 Cargo/Função: (12038) NIVEL TECNICO ASSISTENCIAL
 Un. Adm: (195740) HOSP. REG. DE SINOP
 A Partir de: 02/04/2020 Até 02/04/2020

Processo N.: 356919/2020
 Nome: (296936/1) ELIETE DASILVA PEREIRA
 Cargo/Função: (12038) NIVEL TECNICO ASSISTENCIAL
 Un. Adm: (195740) HOSP. REG. DE SINOP
 A Partir de: 06/05/2020 Até 06/05/2020

Processo N.: 365147/2020
 Nome: (296936/1) ELIETE DASILVA PEREIRA
 Cargo/Função: (12038) NIVEL TECNICO ASSISTENCIAL
 Un. Adm: (195740) HOSP. REG. DE SINOP
 A Partir de: 01/06/2020 Até 01/06/2020

Processo N.: 483690/2020
 Nome: (296936/1) ELIETE DASILVA PEREIRA
 Cargo/Função: (12038) NIVEL TECNICO ASSISTENCIAL
 Un. Adm: (195740) HOSP. REG. DE SINOP
 A Partir de: 02/11/2020 Até 02/11/2020

Processo N.: 352342/2020
 Nome: (292616/1) ELITA RIBEIRO NUNES DA SILVA
 Cargo/Função: (12038) NIVEL TECNICO ASSISTENCIAL
 Un. Adm: (195740) HOSP. REG. DE SINOP
 A Partir de: 02/03/2020 Até 02/03/2020

Processo N.: 365147/2020
 Nome: (292616/1) ELITA RIBEIRO NUNES DA SILVA
 Cargo/Função: (12038) NIVEL TECNICO ASSISTENCIAL
 Un. Adm: (195740) HOSP. REG. DE SINOP
 A Partir de: 10/06/2020 Até 10/06/2020

Processo N.: 483690/2020
 Nome: (292616/1) ELITA RIBEIRO NUNES DA SILVA
 Cargo/Função: (12038) NIVEL TECNICO ASSISTENCIAL
 Un. Adm: (195740) HOSP. REG. DE SINOP
 A Partir de: 01/11/2020 Até 01/11/2020

Processo N.: 164557/2021
 Nome: (282067/2) ELITON ALVES VILELA
 Cargo/Função: (12038) NIVEL TECNICO ASSISTENCIAL
 Un. Adm: (195758) HOSP. ESTADUAL LOUSITE FERREIRA DA SILVA
 A Partir de: 04/05/2020 Até 04/05/2020

Processo N.: 352342/2020
 Nome: (292595/1) ELIZANGELA OLIVEIRA FERREIRA

Cargo/Função: (12038) NIVEL TECNICO ASSISTENCIAL
Un. Adm: (195740) HOSP. REG. DE SINOP
A Partir de: 02/03/2020 Até 02/03/2020

Processo N.: 164557/2021

Nome: (298619/1) ELIZIANE DE SOUZA RODRIGUES
Cargo/Função: (12038) NIVEL TECNICO ASSISTENCIAL
Un. Adm: (195758) HOSP. ESTADUAL LOUSITE FERREIRA DA SILVA
A Partir de: 01/05/2020 Até 01/05/2020

Processo N.: 379965/2020

Nome: (298619/1) ELIZIANE DE SOUZA RODRIGUES
Cargo/Função: (12038) NIVEL TECNICO ASSISTENCIAL
Un. Adm: (195758) HOSP. ESTADUAL LOUSITE FERREIRA DA SILVA
A Partir de: 04/09/2020 Até 04/09/2020

Processo N.: 494577/2020

Nome: (281257/3) ELVES DE MATOS
Cargo/Função: (12036) NIVEL SUPERIOR ASSISTENCIAL
Un. Adm: (195707) HOSP REG DOUTOR ANTONIO CARLOS SOUTO FONTES
A Partir de: 02/11/2020 Até 02/11/2020

Processo N.: 116327/2021

Nome: (299550/1) EMANUEL CRISTIANO VIEIRA DOS SANTOS
Cargo/Função: (12054) CONDUTOR DE AMBULANCIA
Un. Adm: (152196) COORD.DO SERVIÇO DE ATEND.MÓVEL DE URGÊNCIA DO
SUS
A Partir de: 01/02/2021 Até 01/02/2021

Processo N.: 494577/2020

Nome: (137619/4) EMANUELLE RONDON DOS REIS LIMA
Cargo/Função: (12036) NIVEL SUPERIOR ASSISTENCIAL
Un. Adm: (195707) HOSP REG DOUTOR ANTONIO CARLOS SOUTO FONTES
A Partir de: 01/11/2020 Até 01/11/2020

Processo N.: 163958/2021

Nome: (114147/3) EMILENE LINS
Cargo/Função: (12036) NIVEL SUPERIOR ASSISTENCIAL
Un. Adm: (195685) HOSP. REG. DE RONDONOPOLIS IRMÂELZA GIOVANELLA
A Partir de: 22/01/2021 Até 22/01/2021

Processo N.: 352342/2020

Nome: (292641/1) ERICA VIANA GONCALVES
Cargo/Função: (12038) NIVEL TECNICO ASSISTENCIAL
Un. Adm: (195740) HOSP. REG. DE SINOP
A Partir de: 02/03/2020 Até 02/03/2020

Processo N.: 354475/2020

Nome: (292641/1) ERICA VIANA GONCALVES
Cargo/Função: (12038) NIVEL TECNICO ASSISTENCIAL
Un. Adm: (195740) HOSP. REG. DE SINOP
A Partir de: 01/04/2020 Até 01/04/2020

Processo N.: 356919/2020

Nome: (292641/1) ERICA VIANA GONCALVES
Cargo/Função: (12038) NIVEL TECNICO ASSISTENCIAL
Un. Adm: (195740) HOSP. REG. DE SINOP
A Partir de: 01/05/2020 Até 01/05/2020

Processo N.: 365147/2020

Nome: (292641/1) ERICA VIANA GONCALVES
Cargo/Função: (12038) NIVEL TECNICO ASSISTENCIAL
Un. Adm: (195740) HOSP. REG. DE SINOP
A Partir de: 02/06/2020 Até 02/06/2020

Processo N.: 483690/2020

Nome: (292641/1) ERICA VIANA GONCALVES
Cargo/Função: (12038) NIVEL TECNICO ASSISTENCIAL
Un. Adm: (195740) HOSP. REG. DE SINOP
A Partir de: 01/11/2020 Até 01/11/2020

Processo N.: 116327/2021

Nome: (289359/2) ERNANDO SANCHEZ SABINO
Cargo/Função: (12054) CONDUTOR DE AMBULANCIA
Un. Adm: (197041) COORD. DO SERV. DE ATEND. MOVEL DE URGENCIA -
SAMU
A Partir de: 05/02/2021 Até 05/02/2021

Processo N.: 483690/2020

Nome: (297032/1) ESMEIA ROSELY BAPTISTA PATO
Cargo/Função: (12038) NIVEL TECNICO ASSISTENCIAL
Un. Adm: (195740) HOSP. REG. DE SINOP
A Partir de: 05/11/2020 Até 05/11/2020

Processo N.: 116327/2021

Nome: (232478/3) EUSULANE NASCIMENTO ROCHA
Cargo/Função: (12054) CONDUTOR DE AMBULANCIA
Un. Adm: (197041) COORD. DO SERV. DE ATEND. MOVEL DE URGENCIA -
SAMU
A Partir de: 04/02/2021 Até 04/02/2021

Processo N.: 11841/2021

Nome: (299721/1) EVERSON DO AMARANTE
Cargo/Função: (12054) CONDUTOR DE AMBULANCIA
Un. Adm: (195758) HOSP. ESTADUAL LOUSITE FERREIRA DA SILVA
A Partir de: 01/12/2020 Até 01/12/2020

Processo N.: 352342/2020

Nome: (292891/1) FATIMA MARIA DE MORAIS
Cargo/Função: (12038) NIVEL TECNICO ASSISTENCIAL
Un. Adm: (195740) HOSP. REG. DE SINOP
A Partir de: 02/03/2020 Até 02/03/2020

Processo N.: 354475/2020

Nome: (292891/1) FATIMA MARIA DE MORAIS
Cargo/Função: (12038) NIVEL TECNICO ASSISTENCIAL

Un. Adm: (195740) HOSP. REG. DE SINOP
A Partir de: 01/04/2020 Até 01/04/2020

Processo N.: 356919/2020

Nome: (292891/1) FATIMA MARIA DE MORAIS
Cargo/Função: (12038) NIVEL TECNICO ASSISTENCIAL
Un. Adm: (195740) HOSP. REG. DE SINOP
A Partir de: 01/05/2020 Até 01/05/2020

Processo N.: 365147/2020

Nome: (292891/1) FATIMA MARIA DE MORAIS
Cargo/Função: (12038) NIVEL TECNICO ASSISTENCIAL
Un. Adm: (195740) HOSP. REG. DE SINOP
A Partir de: 02/06/2020 Até 02/06/2020

Processo N.: 483690/2020

Nome: (292891/1) FATIMA MARIA DE MORAIS
Cargo/Função: (12038) NIVEL TECNICO ASSISTENCIAL
Un. Adm: (195740) HOSP. REG. DE SINOP
A Partir de: 01/11/2020 Até 01/11/2020

Processo N.: 54968/2021

Nome: (282084/2) FERNANDO HENRIQUE SILVA
Cargo/Função: (12044) NIVEL MEDIO ADMINISTRATIVO
Un. Adm: (195758) HOSP. ESTADUAL LOUSITE FERREIRA DA SILVA
A Partir de: 01/01/2021 Até 01/01/2021

Processo N.: 116327/2021

Nome: (273634/3) FERNANDO SOUZA DA SILVA
Cargo/Função: (12054) CONDUTOR DE AMBULANCIA
Un. Adm: (197041) COORD. DO SERV. DE ATEND. MOVEL DE URGENCIA -
SAMU
A Partir de: 04/02/2021 Até 04/02/2021

Processo N.: 5201/2021

Nome: (300374/1) FILIPE SOUZA GOMES
Cargo/Função: (12044) NIVEL MEDIO ADMINISTRATIVO
Un. Adm: (195758) HOSP. ESTADUAL LOUSITE FERREIRA DA SILVA
A Partir de: 01/10/2020 Até 01/10/2020

Processo N.: 54934/2021

Nome: (300374/1) FILIPE SOUZA GOMES
Cargo/Função: (12044) NIVEL MEDIO ADMINISTRATIVO
Un. Adm: (195758) HOSP. ESTADUAL LOUSITE FERREIRA DA SILVA
A Partir de: 02/01/2021 Até 02/01/2021

Processo N.: 379965/2020

Nome: (297142/1) FRANCISCO DAS CHAGAS MENDES DE SOUSA
Cargo/Função: (12038) NIVEL TECNICO ASSISTENCIAL
Un. Adm: (195758) HOSP. ESTADUAL LOUSITE FERREIRA DA SILVA
A Partir de: 02/09/2020 Até 02/09/2020

Processo N.: 57036/2021

Nome: (295026/1) FRANCISVAL BENEDITO AMANCIO FERREIRA
Cargo/Função: (12046) NIVEL FUNDAMENTAL ADMINISTRATIVO
Un. Adm: (118710) UNID.ESPEC. DE CONTR. MOVIMENTACAO DE PESSOAL
A Partir de: 02/01/2021 Até 02/01/2021

Processo N.: 11834/2021

Nome: (300209/1) GABRIEL FREITAS VASCONCELOS
Cargo/Função: (12044) NIVEL MEDIO ADMINISTRATIVO
Un. Adm: (195758) HOSP. ESTADUAL LOUSITE FERREIRA DA SILVA
A Partir de: 02/12/2020 Até 02/12/2020

Processo N.: 4996/2021

Nome: (300209/1) GABRIEL FREITAS VASCONCELOS
Cargo/Função: (12044) NIVEL MEDIO ADMINISTRATIVO
Un. Adm: (195758) HOSP. ESTADUAL LOUSITE FERREIRA DA SILVA
A Partir de: 01/10/2020 Até 01/10/2020

Processo N.: 116327/2021

Nome: (299435/1) GEDIAO FERREIRA
Cargo/Função: (12054) CONDUTOR DE AMBULANCIA
Un. Adm: (152196) COORD.DO SERVIÇO DE ATEND.MÓVEL DE URGÊNCIA DO
SUS
A Partir de: 02/02/2021 Até 02/02/2021

Processo N.: 494533/2020

Nome: (280787/2) GENIVALDO MANOEL DA SILVA
Cargo/Função: (12050) NIVEL FUNDAMENTAL
Un. Adm: (195707) HOSP REG DOUTOR ANTONIO CARLOS SOUTO FONTES
A Partir de: 01/11/2020 Até 01/11/2020

Processo N.: 494533/2020

Nome: (244216/4) GEORGE CARVALHO CORREA
Cargo/Função: (12050) NIVEL FUNDAMENTAL
Un. Adm: (195707) HOSP REG DOUTOR ANTONIO CARLOS SOUTO FONTES
A Partir de: 01/11/2020 Até 01/11/2020

Processo N.: 494533/2020

Nome: (280793/2) GERALDO GOMES DE CAMPOS
Cargo/Função: (12050) NIVEL FUNDAMENTAL
Un. Adm: (195707) HOSP REG DOUTOR ANTONIO CARLOS SOUTO FONTES
A Partir de: 02/11/2020 Até 02/11/2020

Processo N.: 55505/2021

Nome: (292238/2) GILBER PONTES DA ROSA FILHO
Cargo/Função: (12036) NIVEL SUPERIOR ASSISTENCIAL
Un. Adm: (195685) HOSP. REG. DE RONDONOPOLIS IRMÂELZA GIOVANELLA
A Partir de: 05/10/2020 Até 05/10/2020

Processo N.: 352342/2020

Nome: (292660/2) GILMARA MENEZES DOS SANTOS RAMOS
Cargo/Função: (12038) NIVEL TECNICO ASSISTENCIAL
Un. Adm: (195740) HOSP. REG. DE SINOP
A Partir de: 02/03/2020 Até 02/03/2020

Processo N.: 354475/2020

Nome: (292660/2) GILMARA MENEZES DOS SANTOS RAMOS
 Cargo/Função: (12038) NIVEL TECNICO ASSISTENCIAL
 Un. Adm: (195740) HOSP. REG. DE SINOP
 A Partir de: 01/04/2020 Até 01/04/2020

Processo N.: 356919/2020

Nome: (292660/2) GILMARA MENEZES DOS SANTOS RAMOS
 Cargo/Função: (12038) NIVEL TECNICO ASSISTENCIAL
 Un. Adm: (195740) HOSP. REG. DE SINOP
 A Partir de: 01/05/2020 Até 01/05/2020

Processo N.: 365147/2020

Nome: (292660/2) GILMARA MENEZES DOS SANTOS RAMOS
 Cargo/Função: (12038) NIVEL TECNICO ASSISTENCIAL
 Un. Adm: (195740) HOSP. REG. DE SINOP
 A Partir de: 02/06/2020 Até 02/06/2020

Processo N.: 483690/2020

Nome: (292660/2) GILMARA MENEZES DOS SANTOS RAMOS
 Cargo/Função: (12038) NIVEL TECNICO ASSISTENCIAL
 Un. Adm: (195740) HOSP. REG. DE SINOP
 A Partir de: 01/11/2020 Até 01/11/2020

Processo N.: 494533/2020

Nome: (280790/2) GILSON GOMES BRITO
 Cargo/Função: (12050) NIVEL FUNDAMENTAL
 Un. Adm: (195707) HOSP REG DOUTOR ANTONIO CARLOS SOUTO FONTES
 A Partir de: 04/11/2020 Até 04/11/2020

Processo N.: 379965/2020

Nome: (281642/2) GIVANILDE ALEXANDRE DA SILVA
 Cargo/Função: (12038) NIVEL TECNICO ASSISTENCIAL
 Un. Adm: (195758) HOSP. ESTADUAL LOUSITE FERREIRA DA SILVA
 A Partir de: 02/09/2020 Até 02/09/2020

Processo N.: 116327/2021

Nome: (289358/2) GLEITON LEMES DA SILVA
 Cargo/Função: (12054) CONDUTOR DE AMBULANCIA
 Un. Adm: (197041) COORD. DO SERV. DE ATEND. MOVEL DE URGENCIA - SAMU
 A Partir de: 02/02/2021 Até 02/02/2021

Processo N.: 4975/2021

Nome: (300191/1) GUILHERME LUCAS DE SOUZA CRUZ
 Cargo/Função: (12046) NIVEL FUNDAMENTAL ADMINISTRATIVO
 Un. Adm: (195758) HOSP. ESTADUAL LOUSITE FERREIRA DA SILVA
 A Partir de: 02/09/2020 Até 02/09/2020

Processo N.: 350429/2020

Nome: (296983/1) GUILHERME SILVA RODRIGUES
 Cargo/Função: (12046) NIVEL FUNDAMENTAL ADMINISTRATIVO
 Un. Adm: (195740) HOSP. REG. DE SINOP
 A Partir de: 02/02/2020 Até 02/02/2020

Processo N.: 11834/2021

Nome: (300206/1) GUSTAVO ALVES DO NASCIMENTO
 Cargo/Função: (12044) NIVEL MEDIO ADMINISTRATIVO
 Un. Adm: (195758) HOSP. ESTADUAL LOUSITE FERREIRA DA SILVA
 A Partir de: 01/12/2020 Até 01/12/2020

Processo N.: 4996/2021

Nome: (300206/1) GUSTAVO ALVES DO NASCIMENTO
 Cargo/Função: (12044) NIVEL MEDIO ADMINISTRATIVO
 Un. Adm: (195758) HOSP. ESTADUAL LOUSITE FERREIRA DA SILVA
 A Partir de: 02/10/2020 Até 02/10/2020

Processo N.: 54968/2021

Nome: (300206/1) GUSTAVO ALVES DO NASCIMENTO
 Cargo/Função: (12044) NIVEL MEDIO ADMINISTRATIVO
 Un. Adm: (195758) HOSP. ESTADUAL LOUSITE FERREIRA DA SILVA
 A Partir de: 02/01/2021 Até 02/01/2021

Processo N.: 116327/2021

Nome: (289492/2) HALISON MARQUES BARBOSA
 Cargo/Função: (12054) CONDUTOR DE AMBULANCIA
 Un. Adm: (197041) COORD. DO SERV. DE ATEND. MOVEL DE URGENCIA - SAMU
 A Partir de: 02/02/2021 Até 02/02/2021

Processo N.: 12164/2021

Nome: (207037/6) HARAMIS FELIPE NASCIMENTO VITAL
 Cargo/Função: (12046) NIVEL FUNDAMENTAL ADMINISTRATIVO
 Un. Adm: (195758) HOSP. ESTADUAL LOUSITE FERREIRA DA SILVA
 A Partir de: 01/12/2020 Até 01/12/2020

Processo N.: 4975/2021

Nome: (207037/6) HARAMIS FELIPE NASCIMENTO VITAL
 Cargo/Função: (12046) NIVEL FUNDAMENTAL ADMINISTRATIVO
 Un. Adm: (195758) HOSP. ESTADUAL LOUSITE FERREIRA DA SILVA
 A Partir de: 02/09/2020 Até 02/09/2020

Processo N.: 55043/2021

Nome: (207037/6) HARAMIS FELIPE NASCIMENTO VITAL
 Cargo/Função: (12046) NIVEL FUNDAMENTAL ADMINISTRATIVO
 Un. Adm: (195758) HOSP. ESTADUAL LOUSITE FERREIRA DA SILVA
 A Partir de: 04/01/2021 Até 04/01/2021

Processo N.: 5201/2021

Nome: (285013/6) HELIO ELIAS DO ROSARIO
 Cargo/Função: (12044) NIVEL MEDIO ADMINISTRATIVO
 Un. Adm: (195758) HOSP. ESTADUAL LOUSITE FERREIRA DA SILVA
 A Partir de: 03/10/2020 Até 03/10/2020

Processo N.: 54934/2021

Nome: (285013/6) HELIO ELIAS DO ROSARIO

Cargo/Função: (12044) NIVEL MEDIO ADMINISTRATIVO
 Un. Adm: (195758) HOSP. ESTADUAL LOUSITE FERREIRA DA SILVA
 A Partir de: 01/01/2021 Até 01/01/2021

Processo N.: 163958/2021

Nome: (299536/2) HEMILLE CAROLINE ANUNCIACAO DOS SANTOS
 Cargo/Função: (12036) NIVEL SUPERIOR ASSISTENCIAL
 Un. Adm: (195685) HOSP. REG. DE RONDONOPOLIS IRMÆLZA GIOVANELLA
 A Partir de: 30/01/2021 Até 30/01/2021

Processo N.: 60771/2021

Nome: (248224/3) HILDA FERREIRA
 Cargo/Função: (12036) NIVEL SUPERIOR ASSISTENCIAL
 Un. Adm: (195758) HOSP. ESTADUAL LOUSITE FERREIRA DA SILVA
 A Partir de: 02/11/2020 Até 02/11/2020

Processo N.: 379965/2020

Nome: (282919/2) INES MARIA DA SILVA
 Cargo/Função: (12038) NIVEL TECNICO ASSISTENCIAL
 Un. Adm: (195758) HOSP. ESTADUAL LOUSITE FERREIRA DA SILVA
 A Partir de: 01/09/2020 Até 01/09/2020

Processo N.: 352342/2020

Nome: (292657/2) IRACY GEITNS
 Cargo/Função: (12038) NIVEL TECNICO ASSISTENCIAL
 Un. Adm: (195740) HOSP. REG. DE SINOP
 A Partir de: 02/03/2020 Até 02/03/2020

Processo N.: 356919/2020

Nome: (292657/2) IRACY GEITNS
 Cargo/Função: (12038) NIVEL TECNICO ASSISTENCIAL
 Un. Adm: (195740) HOSP. REG. DE SINOP
 A Partir de: 19/05/2020 Até 19/05/2020

Processo N.: 365147/2020

Nome: (292657/2) IRACY GEITNS
 Cargo/Função: (12038) NIVEL TECNICO ASSISTENCIAL
 Un. Adm: (195740) HOSP. REG. DE SINOP
 A Partir de: 02/06/2020 Até 02/06/2020

Processo N.: 483690/2020

Nome: (292657/2) IRACY GEITNS
 Cargo/Função: (12038) NIVEL TECNICO ASSISTENCIAL
 Un. Adm: (195740) HOSP. REG. DE SINOP
 A Partir de: 03/11/2020 Até 03/11/2020

Processo N.: 354475/2020

Nome: (292637/1) ISANETE CORDEIRO DA CONCEICAO
 Cargo/Função: (12038) NIVEL TECNICO ASSISTENCIAL
 Un. Adm: (195740) HOSP. REG. DE SINOP
 A Partir de: 19/04/2020 Até 19/04/2020

Processo N.: 356919/2020

Nome: (292637/1) ISANETE CORDEIRO DA CONCEICAO
 Cargo/Função: (12038) NIVEL TECNICO ASSISTENCIAL
 Un. Adm: (195740) HOSP. REG. DE SINOP
 A Partir de: 01/05/2020 Até 01/05/2020

Processo N.: 365147/2020

Nome: (292637/1) ISANETE CORDEIRO DA CONCEICAO
 Cargo/Função: (12038) NIVEL TECNICO ASSISTENCIAL
 Un. Adm: (195740) HOSP. REG. DE SINOP
 A Partir de: 02/06/2020 Até 02/06/2020

Processo N.: 116327/2021

Nome: (282182/3) ISONE MAYKON NASCIMENTO DUTRA
 Cargo/Função: (12054) CONDUTOR DE AMBULANCIA
 Un. Adm: (197041) COORD. DO SERV. DE ATEND. MOVEL DE URGENCIA - SAMU
 A Partir de: 04/02/2021 Até 04/02/2021

Processo N.: 352342/2020

Nome: (292956/1) ITIEL DO NASCIMENTO FREITAS
 Cargo/Função: (12038) NIVEL TECNICO ASSISTENCIAL
 Un. Adm: (195740) HOSP. REG. DE SINOP
 A Partir de: 02/03/2020 Até 02/03/2020

Processo N.: 354475/2020

Nome: (292956/1) ITIEL DO NASCIMENTO FREITAS
 Cargo/Função: (12038) NIVEL TECNICO ASSISTENCIAL
 Un. Adm: (195740) HOSP. REG. DE SINOP
 A Partir de: 01/04/2020 Até 01/04/2020

Processo N.: 356919/2020

Nome: (292956/1) ITIEL DO NASCIMENTO FREITAS
 Cargo/Função: (12038) NIVEL TECNICO ASSISTENCIAL
 Un. Adm: (195740) HOSP. REG. DE SINOP
 A Partir de: 01/05/2020 Até 01/05/2020

Processo N.: 365147/2020

Nome: (292956/1) ITIEL DO NASCIMENTO FREITAS
 Cargo/Função: (12038) NIVEL TECNICO ASSISTENCIAL
 Un. Adm: (195740) HOSP. REG. DE SINOP
 A Partir de: 02/06/2020 Até 02/06/2020

Processo N.: 11944/2021

Nome: (281634/2) IVANIL CRISTIANO NEVES DE OLIVEIRA
 Cargo/Função: (12050) NIVEL FUNDAMENTAL
 Un. Adm: (195758) HOSP. ESTADUAL LOUSITE FERREIRA DA SILVA
 A Partir de: 04/12/2020 Até 04/12/2020

Processo N.: 5242/2021

Nome: (281634/2) IVANIL CRISTIANO NEVES DE OLIVEIRA
 Cargo/Função: (12050) NIVEL FUNDAMENTAL
 Un. Adm: (195758) HOSP. ESTADUAL LOUSITE FERREIRA DA SILVA
 A Partir de: 01/10/2020 Até 01/10/2020

Processo N.: 60808/2021

Nome: (281634/2) IVANIL CRISTIANO NEVES DE OLIVEIRA
Cargo/Função: (12050) NIVEL FUNDAMENTAL
Un. Adm.: (195758) HOSP. ESTADUAL LOUSITE FERREIRA DA SILVA
A Partir de: 02/11/2020 Até 02/11/2020

Processo N.: 494533/2020

Nome: (281273/2) JACILDO LEITE RIBEIRO
Cargo/Função: (12050) NIVEL FUNDAMENTAL
Un. Adm.: (195707) HOSP REG DOUTOR ANTONIO CARLOS SOUTO FONTES
A Partir de: 01/11/2020 Até 01/11/2020

Processo N.: 482051/2020

Nome: (299820/1) JACK STEPHERSON BARBOSA PINHEIRO
Cargo/Função: (12042) NIVEL SUPERIOR ADMINISTRATIVO
Un. Adm.: (195758) HOSP. ESTADUAL LOUSITE FERREIRA DA SILVA
A Partir de: 04/11/2020 Até 04/11/2020

Processo N.: 483690/2020

Nome: (292782/1) JAIANA RODRIGUES DO NASCIMENTO
Cargo/Função: (12038) NIVEL TECNICO ASSISTENCIAL
Un. Adm.: (195740) HOSP. REG. DE SINOP
A Partir de: 01/11/2020 Até 01/11/2020

Processo N.: 379965/2020

Nome: (281980/2) JAILTON OLIVEIRA DE SOUZA
Cargo/Função: (12038) NIVEL TECNICO ASSISTENCIAL
Un. Adm.: (195758) HOSP. ESTADUAL LOUSITE FERREIRA DA SILVA
A Partir de: 02/09/2020 Até 02/09/2020

Processo N.: 352072/2020

Nome: (292763/2) JAIR ROMAO
Cargo/Função: (12036) NIVEL SUPERIOR ASSISTENCIAL
Un. Adm.: (195740) HOSP. REG. DE SINOP
A Partir de: 02/03/2020 Até 02/03/2020

Processo N.: 483690/2020

Nome: (293783/1) JANE ANTONIA ALBA
Cargo/Função: (12038) NIVEL TECNICO ASSISTENCIAL
Un. Adm.: (195740) HOSP. REG. DE SINOP
A Partir de: 01/11/2020 Até 01/11/2020

Processo N.: 352342/2020

Nome: (248626/8) JANE FARIAS DA SILVA
Cargo/Função: (12038) NIVEL TECNICO ASSISTENCIAL
Un. Adm.: (195740) HOSP. REG. DE SINOP
A Partir de: 01/03/2020 Até 01/03/2020

Processo N.: 354475/2020

Nome: (248626/8) JANE FARIAS DA SILVA
Cargo/Função: (12038) NIVEL TECNICO ASSISTENCIAL
Un. Adm.: (195740) HOSP. REG. DE SINOP
A Partir de: 02/04/2020 Até 02/04/2020

Processo N.: 356919/2020

Nome: (248626/8) JANE FARIAS DA SILVA
Cargo/Função: (12038) NIVEL TECNICO ASSISTENCIAL
Un. Adm.: (195740) HOSP. REG. DE SINOP
A Partir de: 02/05/2020 Até 02/05/2020

Processo N.: 365147/2020

Nome: (248626/8) JANE FARIAS DA SILVA
Cargo/Função: (12038) NIVEL TECNICO ASSISTENCIAL
Un. Adm.: (195740) HOSP. REG. DE SINOP
A Partir de: 03/06/2020 Até 03/06/2020

Processo N.: 483690/2020

Nome: (248626/8) JANE FARIAS DA SILVA
Cargo/Função: (12038) NIVEL TECNICO ASSISTENCIAL
Un. Adm.: (195740) HOSP. REG. DE SINOP
A Partir de: 02/11/2020 Até 02/11/2020

Processo N.: 12164/2021

Nome: (249133/2) JAQUELINE DE JESUS BATISTA
Cargo/Função: (12046) NIVEL FUNDAMENTAL ADMINISTRATIVO
Un. Adm.: (195758) HOSP. ESTADUAL LOUSITE FERREIRA DA SILVA
A Partir de: 05/12/2020 Até 05/12/2020

Processo N.: 4975/2021

Nome: (249133/2) JAQUELINE DE JESUS BATISTA
Cargo/Função: (12046) NIVEL FUNDAMENTAL ADMINISTRATIVO
Un. Adm.: (195758) HOSP. ESTADUAL LOUSITE FERREIRA DA SILVA
A Partir de: 01/09/2020 Até 01/09/2020

Processo N.: 116327/2021

Nome: (232497/3) JEANCARLOS DA SILVA GUIMARAES
Cargo/Função: (12054) CONDUTOR DE AMBULANCIA
Un. Adm.: (197041) COORD. DO SERV. DE ATEND. MOVEI DE URGENCIA - SAMU
A Partir de: 09/02/2021 Até 09/02/2021

Processo N.: 5233/2021

Nome: (296115/1) JEFFERSON BARBOSA PINHEIRO
Cargo/Função: (12046) NIVEL FUNDAMENTAL ADMINISTRATIVO
Un. Adm.: (195758) HOSP. ESTADUAL LOUSITE FERREIRA DA SILVA
A Partir de: 02/10/2020 Até 02/10/2020

Processo N.: 352342/2020

Nome: (281148/2) JESSICA CARDOZO DOS SANTOS BOSSING
Cargo/Função: (12038) NIVEL TECNICO ASSISTENCIAL
Un. Adm.: (195740) HOSP. REG. DE SINOP
A Partir de: 01/03/2020 Até 01/03/2020

Processo N.: 354475/2020

Nome: (281148/2) JESSICA CARDOZO DOS SANTOS BOSSING
Cargo/Função: (12038) NIVEL TECNICO ASSISTENCIAL

Un. Adm.: (195740) HOSP. REG. DE SINOP
A Partir de: 02/04/2020 Até 02/04/2020

Processo N.: 356919/2020

Nome: (281148/2) JESSICA CARDOZO DOS SANTOS BOSSING
Cargo/Função: (12038) NIVEL TECNICO ASSISTENCIAL
Un. Adm.: (195740) HOSP. REG. DE SINOP
A Partir de: 02/05/2020 Até 02/05/2020

Processo N.: 365147/2020

Nome: (281148/2) JESSICA CARDOZO DOS SANTOS BOSSING
Cargo/Função: (12038) NIVEL TECNICO ASSISTENCIAL
Un. Adm.: (195740) HOSP. REG. DE SINOP
A Partir de: 01/06/2020 Até 01/06/2020

Processo N.: 483690/2020

Nome: (281148/2) JESSICA CARDOZO DOS SANTOS BOSSING
Cargo/Função: (12038) NIVEL TECNICO ASSISTENCIAL
Un. Adm.: (195740) HOSP. REG. DE SINOP
A Partir de: 02/11/2020 Até 02/11/2020

Processo N.: 164287/2021

Nome: (293881/1) JHONATAN GONCALVES RICARDI
Cargo/Função: (12038) NIVEL TECNICO ASSISTENCIAL
Un. Adm.: (195685) HOSP. REG. DE RONDONOPOLIS IRMÄELZA GIOVANELLA
A Partir de: 05/01/2021 Até 05/01/2021

Processo N.: 116327/2021

Nome: (216819/3) JOAMIR DIAS DA SILVA
Cargo/Função: (12054) CONDUTOR DE AMBULANCIA
Un. Adm.: (197041) COORD. DO SERV. DE ATEND. MOVEI DE URGENCIA - SAMU
A Partir de: 03/02/2021 Até 03/02/2021

Processo N.: 164557/2021

Nome: (282094/2) JOANA MARIA FERREIRA
Cargo/Função: (12038) NIVEL TECNICO ASSISTENCIAL
Un. Adm.: (195758) HOSP. ESTADUAL LOUSITE FERREIRA DA SILVA
A Partir de: 02/05/2020 Até 02/05/2020

Processo N.: 379965/2020

Nome: (282094/2) JOANA MARIA FERREIRA
Cargo/Função: (12038) NIVEL TECNICO ASSISTENCIAL
Un. Adm.: (195758) HOSP. ESTADUAL LOUSITE FERREIRA DA SILVA
A Partir de: 01/09/2020 Até 01/09/2020

Processo N.: 116327/2021

Nome: (232502/3) JOAO BOSCO DE CARVALHO
Cargo/Função: (12054) CONDUTOR DE AMBULANCIA
Un. Adm.: (197041) COORD. DO SERV. DE ATEND. MOVEI DE URGENCIA - SAMU
A Partir de: 01/02/2021 Até 01/02/2021

Processo N.: 54934/2021

Nome: (300444/1) JOAO BRENO RODRIGUES FERREIRA
Cargo/Função: (12044) NIVEL MEDIO ADMINISTRATIVO
Un. Adm.: (195758) HOSP. ESTADUAL LOUSITE FERREIRA DA SILVA
A Partir de: 05/01/2021 Até 05/01/2021

Processo N.: 356919/2020

Nome: (299145/1) JOAO VICTOR MIRANDA FONTOURA DOS SANTOS
Cargo/Função: (12038) NIVEL TECNICO ASSISTENCIAL
Un. Adm.: (195740) HOSP. REG. DE SINOP
A Partir de: 19/05/2020 Até 19/05/2020

Processo N.: 365147/2020

Nome: (299145/1) JOAO VICTOR MIRANDA FONTOURA DOS SANTOS
Cargo/Função: (12038) NIVEL TECNICO ASSISTENCIAL
Un. Adm.: (195740) HOSP. REG. DE SINOP
A Partir de: 02/06/2020 Até 02/06/2020

Processo N.: 483690/2020

Nome: (299145/1) JOAO VICTOR MIRANDA FONTOURA DOS SANTOS
Cargo/Função: (12038) NIVEL TECNICO ASSISTENCIAL
Un. Adm.: (195740) HOSP. REG. DE SINOP
A Partir de: 03/11/2020 Até 03/11/2020

Processo N.: 350405/2020

Nome: (292844/1) JOCILDA VIEIRA DE MORAES PARRIAO
Cargo/Função: (12046) NIVEL FUNDAMENTAL ADMINISTRATIVO
Un. Adm.: (195740) HOSP. REG. DE SINOP
A Partir de: 01/02/2020 Até 01/02/2020

Processo N.: 352220/2020

Nome: (292844/1) JOCILDA VIEIRA DE MORAES PARRIAO
Cargo/Função: (12046) NIVEL FUNDAMENTAL ADMINISTRATIVO
Un. Adm.: (195740) HOSP. REG. DE SINOP
A Partir de: 02/03/2020 Até 02/03/2020

Processo N.: 77620/2021

Nome: (292844/1) JOCILDA VIEIRA DE MORAES PARRIAO
Cargo/Função: (12046) NIVEL FUNDAMENTAL ADMINISTRATIVO
Un. Adm.: (195740) HOSP. REG. DE SINOP
A Partir de: 01/12/2020 Até 01/12/2020

Processo N.: 116327/2021

Nome: (111049/4) JOCINEY JOSUEL DE ALMEIDA
Cargo/Função: (12054) CONDUTOR DE AMBULANCIA
Un. Adm.: (197041) COORD. DO SERV. DE ATEND. MOVEI DE URGENCIA - SAMU
A Partir de: 01/02/2021 Até 01/02/2021

Processo N.: 352342/2020

Nome: (292854/1) JOELMA PEREIRA CARVALHO
Cargo/Função: (12038) NIVEL TECNICO ASSISTENCIAL
Un. Adm.: (195740) HOSP. REG. DE SINOP

A Partir de: 03/03/2020 Até 03/03/2020

Processo N.: 354475/2020

Nome: (292854/1) JOELMA PEREIRA CARVALHO
Cargo/Função: (12038) NIVEL TECNICO ASSISTENCIAL
Un. Adm: (195740) HOSP. REG. DE SINOP
A Partir de: 02/04/2020 Até 02/04/2020

Processo N.: 356919/2020

Nome: (292854/1) JOELMA PEREIRA CARVALHO
Cargo/Função: (12038) NIVEL TECNICO ASSISTENCIAL
Un. Adm: (195740) HOSP. REG. DE SINOP
A Partir de: 02/05/2020 Até 02/05/2020

Processo N.: 365147/2020

Nome: (292854/1) JOELMA PEREIRA CARVALHO
Cargo/Função: (12038) NIVEL TECNICO ASSISTENCIAL
Un. Adm: (195740) HOSP. REG. DE SINOP
A Partir de: 01/06/2020 Até 01/06/2020

Processo N.: 483690/2020

Nome: (292854/1) JOELMA PEREIRA CARVALHO
Cargo/Função: (12038) NIVEL TECNICO ASSISTENCIAL
Un. Adm: (195740) HOSP. REG. DE SINOP
A Partir de: 02/11/2020 Até 02/11/2020

Processo N.: 57036/2021

Nome: (300850/1) JOERMES PINTO DA SILVA
Cargo/Função: (12046) NIVEL FUNDAMENTAL ADMINISTRATIVO
Un. Adm: (118710) UNID. ESPEC. DE CONTR. MOVIMENTACAO DE PESSOAL
A Partir de: 01/01/2021 Até 01/01/2021

Processo N.: 116327/2021

Nome: (232499/3) JOILSON BENEDITO DE CAMPOS
Cargo/Função: (12054) CONDUTOR DE AMBULANCIA
Un. Adm: (197041) COORD. DO SERV. DE ATEND. MOVEI DE URGENCIA - SAMU
A Partir de: 04/02/2021 Até 04/02/2021

Processo N.: 4865/2021

Nome: (282014/2) JOILSON DE MORAES
Cargo/Função: (12044) NIVEL MEDIO ADMINISTRATIVO
Un. Adm: (195758) HOSP. ESTADUAL LOUSITE FERREIRA DA SILVA
A Partir de: 01/10/2020 Até 01/10/2020

Processo N.: 54934/2021

Nome: (282014/2) JOILSON DE MORAES
Cargo/Função: (12044) NIVEL MEDIO ADMINISTRATIVO
Un. Adm: (195758) HOSP. ESTADUAL LOUSITE FERREIRA DA SILVA
A Partir de: 01/01/2021 Até 01/01/2021

Processo N.: 494533/2020

Nome: (280765/2) JONY CEZI DE OLIVEIRA DUARTE
Cargo/Função: (12050) NIVEL FUNDAMENTAL
Un. Adm: (195707) HOSP REG DOUTOR ANTONIO CARLOS SOUTO FONTES
A Partir de: 03/11/2020 Até 03/11/2020

Processo N.: 12164/2021

Nome: (296749/1) JONY FRANCISCO DO NASCIMENTO ALMEIDA
Cargo/Função: (12046) NIVEL FUNDAMENTAL ADMINISTRATIVO
Un. Adm: (195758) HOSP. ESTADUAL LOUSITE FERREIRA DA SILVA
A Partir de: 02/12/2020 Até 02/12/2020

Processo N.: 4975/2021

Nome: (296749/1) JONY FRANCISCO DO NASCIMENTO ALMEIDA
Cargo/Função: (12046) NIVEL FUNDAMENTAL ADMINISTRATIVO
Un. Adm: (195758) HOSP. ESTADUAL LOUSITE FERREIRA DA SILVA
A Partir de: 01/09/2020 Até 01/09/2020

Processo N.: 55043/2021

Nome: (296749/1) JONY FRANCISCO DO NASCIMENTO ALMEIDA
Cargo/Função: (12046) NIVEL FUNDAMENTAL ADMINISTRATIVO
Un. Adm: (195758) HOSP. ESTADUAL LOUSITE FERREIRA DA SILVA
A Partir de: 01/01/2021 Até 01/01/2021

Processo N.: 60799/2021

Nome: (205070/1) JORGE DE CAMARGO NETO
Cargo/Função: (4912) PROFIS TEC NIV SUPERIOR SERV SAUDE SUS
Un. Adm: (195758) HOSP. ESTADUAL LOUSITE FERREIRA DA SILVA
A Partir de: 06/11/2020 Até 06/11/2020

Processo N.: 64028/2021

Nome: (205070/1) JORGE DE CAMARGO NETO
Cargo/Função: (4912) PROFIS TEC NIV SUPERIOR SERV SAUDE SUS
Un. Adm: (195758) HOSP. ESTADUAL LOUSITE FERREIRA DA SILVA
A Partir de: 08/01/2021 Até 08/01/2021

Processo N.: 60799/2021

Nome: (64179/1) JOSE ANTONIO DE FIGUEIREDO
Cargo/Função: (4912) PROFIS TEC NIV SUPERIOR SERV SAUDE SUS
Un. Adm: (195758) HOSP. ESTADUAL LOUSITE FERREIRA DA SILVA
A Partir de: 04/11/2020 Até 04/11/2020

Processo N.: 64028/2021

Nome: (64179/1) JOSE ANTONIO DE FIGUEIREDO
Cargo/Função: (4912) PROFIS TEC NIV SUPERIOR SERV SAUDE SUS
Un. Adm: (195758) HOSP. ESTADUAL LOUSITE FERREIRA DA SILVA
A Partir de: 13/01/2021 Até 13/01/2021

Processo N.: 54998/2021

Nome: (281615/2) JOSE ANTONIO MORAES LIMA
Cargo/Função: (12042) NIVEL SUPERIOR ADMINISTRATIVO
Un. Adm: (195758) HOSP. ESTADUAL LOUSITE FERREIRA DA SILVA
A Partir de: 01/01/2021 Até 01/01/2021

Processo N.: 350429/2020

Nome: (292780/2) JOSE CARICIO LIMA DE CARVALHO
Cargo/Função: (12046) NIVEL FUNDAMENTAL ADMINISTRATIVO
Un. Adm: (195740) HOSP. REG. DE SINOP
A Partir de: 01/02/2020 Até 01/02/2020

Processo N.: 352325/2020

Nome: (292780/2) JOSE CARICIO LIMA DE CARVALHO
Cargo/Função: (12046) NIVEL FUNDAMENTAL ADMINISTRATIVO
Un. Adm: (195740) HOSP. REG. DE SINOP
A Partir de: 02/03/2020 Até 02/03/2020

Processo N.: 354465/2020

Nome: (292780/2) JOSE CARICIO LIMA DE CARVALHO
Cargo/Função: (12046) NIVEL FUNDAMENTAL ADMINISTRATIVO
Un. Adm: (195740) HOSP. REG. DE SINOP
A Partir de: 01/04/2020 Até 01/04/2020

Processo N.: 116327/2021

Nome: (252022/3) JOSE GENIVAL GOMES RIBEIRO
Cargo/Função: (12054) CONDUTOR DE AMBULANCIA
Un. Adm: (197041) COORD. DO SERV. DE ATEND. MOVEI DE URGENCIA - SAMU
A Partir de: 02/02/2021 Até 02/02/2021

Processo N.: 494533/2020

Nome: (103813/3) JOSE RONALDO DA SILVA
Cargo/Função: (12050) NIVEL FUNDAMENTAL
Un. Adm: (195707) HOSP REG DOUTOR ANTONIO CARLOS SOUTO FONTES
A Partir de: 01/11/2020 Até 01/11/2020

Processo N.: 57071/2021

Nome: (299042/1) JOSE YARLON DA COSTA RODRIGUES
Cargo/Função: (12050) NIVEL FUNDAMENTAL
Un. Adm: (118710) UNID. ESPEC. DE CONTR. MOVIMENTACAO DE PESSOAL
A Partir de: 02/01/2021 Até 02/01/2021

Processo N.: 352236/2020

Nome: (292934/1) JOSELIA PEREIRA CHAVES SOARES
Cargo/Função: (12044) NIVEL MEDIO ADMINISTRATIVO
Un. Adm: (195740) HOSP. REG. DE SINOP
A Partir de: 01/03/2020 Até 01/03/2020

Processo N.: 164557/2021

Nome: (281979/2) JOSENICE RAMOS DA SILVA MIRANDA
Cargo/Função: (12038) NIVEL TECNICO ASSISTENCIAL
Un. Adm: (195758) HOSP. ESTADUAL LOUSITE FERREIRA DA SILVA
A Partir de: 02/05/2020 Até 02/05/2020

Processo N.: 379965/2020

Nome: (281979/2) JOSENICE RAMOS DA SILVA MIRANDA
Cargo/Função: (12038) NIVEL TECNICO ASSISTENCIAL
Un. Adm: (195758) HOSP. ESTADUAL LOUSITE FERREIRA DA SILVA
A Partir de: 01/09/2020 Até 01/09/2020

Processo N.: 116327/2021

Nome: (289364/2) JOSENILDO SANTOS DA SILVA
Cargo/Função: (12054) CONDUTOR DE AMBULANCIA
Un. Adm: (197041) COORD. DO SERV. DE ATEND. MOVEI DE URGENCIA - SAMU
A Partir de: 01/02/2021 Até 01/02/2021

Processo N.: 164557/2021

Nome: (282002/2) JOZIANE CRISTINA DE CAMPOS MORAIS
Cargo/Função: (12038) NIVEL TECNICO ASSISTENCIAL
Un. Adm: (195758) HOSP. ESTADUAL LOUSITE FERREIRA DA SILVA
A Partir de: 04/05/2020 Até 04/05/2020

Processo N.: 54934/2021

Nome: (272579/7) JUCILEIA DINIZ ALVES FRANCO
Cargo/Função: (12044) NIVEL MEDIO ADMINISTRATIVO
Un. Adm: (195758) HOSP. ESTADUAL LOUSITE FERREIRA DA SILVA
A Partir de: 04/01/2021 Até 04/01/2021

Processo N.: 379965/2020

Nome: (282033/2) JUCINETE BATISTA MARQUES
Cargo/Função: (12038) NIVEL TECNICO ASSISTENCIAL
Un. Adm: (195758) HOSP. ESTADUAL LOUSITE FERREIRA DA SILVA
A Partir de: 02/09/2020 Até 02/09/2020

Processo N.: 379965/2020

Nome: (299927/1) JULIANA PEREIRA ALVES
Cargo/Função: (12038) NIVEL TECNICO ASSISTENCIAL
Un. Adm: (195758) HOSP. ESTADUAL LOUSITE FERREIRA DA SILVA
A Partir de: 01/09/2020 Até 01/09/2020

Processo N.: 350429/2020

Nome: (296980/1) JUSCELINO PEREIRA DOS SANTOS
Cargo/Função: (12046) NIVEL FUNDAMENTAL ADMINISTRATIVO
Un. Adm: (195740) HOSP. REG. DE SINOP
A Partir de: 01/02/2020 Até 01/02/2020

Processo N.: 352325/2020

Nome: (296980/1) JUSCELINO PEREIRA DOS SANTOS
Cargo/Função: (12046) NIVEL FUNDAMENTAL ADMINISTRATIVO
Un. Adm: (195740) HOSP. REG. DE SINOP
A Partir de: 02/03/2020 Até 02/03/2020

Processo N.: 354465/2020

Nome: (296980/1) JUSCELINO PEREIRA DOS SANTOS
Cargo/Função: (12046) NIVEL FUNDAMENTAL ADMINISTRATIVO
Un. Adm: (195740) HOSP. REG. DE SINOP
A Partir de: 01/04/2020 Até 01/04/2020

Processo N.: 494577/2020

Nome: (300240/1) KARINA AMARAL GOMES SILVA
Cargo/Função: (12036) NIVEL SUPERIOR ASSISTENCIAL

Un. Adm: (195707) HOSP REG DOUTOR ANTONIO CARLOS SOUTO FONTES
A Partir de: 01/11/2020 Até 01/11/2020

Processo N.: 494577/2020

Nome: (298961/1) KARLA FERNANDA SOBRINHO DE OLIVEIRA
Cargo/Função: (12036) NIVEL SUPERIOR ASSISTENCIAL
Un. Adm: (195707) HOSP REG DOUTOR ANTONIO CARLOS SOUTO FONTES
A Partir de: 02/11/2020 Até 02/11/2020

Processo N.: 352072/2020

Nome: (297038/1) KARLA KELLY PANIAGO MIRANDA DOS SANTOS
Cargo/Função: (12036) NIVEL SUPERIOR ASSISTENCIAL
Un. Adm: (195740) HOSP. REG. DE SINOP
A Partir de: 03/03/2020 Até 03/03/2020

Processo N.: 164557/2021

Nome: (282095/2) KATIA REGINA DE ALMEIDA
Cargo/Função: (12038) NIVEL TECNICO ASSISTENCIAL
Un. Adm: (195758) HOSP. ESTADUAL LOUSITE FERREIRA DA SILVA
A Partir de: 02/05/2020 Até 02/05/2020

Processo N.: 379965/2020

Nome: (282095/2) KATIA REGINA DE ALMEIDA
Cargo/Função: (12038) NIVEL TECNICO ASSISTENCIAL
Un. Adm: (195758) HOSP. ESTADUAL LOUSITE FERREIRA DA SILVA
A Partir de: 01/09/2020 Até 01/09/2020

Processo N.: 12164/2021

Nome: (299356/1) KELBY EMANUEL GONCALVES COSTA MARQUES
Cargo/Função: (12046) NIVEL FUNDAMENTAL ADMINISTRATIVO
Un. Adm: (195758) HOSP. ESTADUAL LOUSITE FERREIRA DA SILVA
A Partir de: 03/12/2020 Até 03/12/2020

Processo N.: 4975/2021

Nome: (299356/1) KELBY EMANUEL GONCALVES COSTA MARQUES
Cargo/Função: (12046) NIVEL FUNDAMENTAL ADMINISTRATIVO
Un. Adm: (195758) HOSP. ESTADUAL LOUSITE FERREIRA DA SILVA
A Partir de: 01/09/2020 Até 01/09/2020

Processo N.: 55043/2021

Nome: (299356/1) KELBY EMANUEL GONCALVES COSTA MARQUES
Cargo/Função: (12046) NIVEL FUNDAMENTAL ADMINISTRATIVO
Un. Adm: (195758) HOSP. ESTADUAL LOUSITE FERREIRA DA SILVA
A Partir de: 01/01/2021 Até 01/01/2021

Processo N.: 356919/2020

Nome: (299147/1) KELI NAARA BOSCHETTI DO NASCIMENTO
Cargo/Função: (12038) NIVEL TECNICO ASSISTENCIAL
Un. Adm: (195740) HOSP. REG. DE SINOP
A Partir de: 17/05/2020 Até 17/05/2020

Processo N.: 365147/2020

Nome: (299147/1) KELI NAARA BOSCHETTI DO NASCIMENTO
Cargo/Função: (12038) NIVEL TECNICO ASSISTENCIAL
Un. Adm: (195740) HOSP. REG. DE SINOP
A Partir de: 02/06/2020 Até 02/06/2020

Processo N.: 483690/2020

Nome: (299147/1) KELI NAARA BOSCHETTI DO NASCIMENTO
Cargo/Função: (12038) NIVEL TECNICO ASSISTENCIAL
Un. Adm: (195740) HOSP. REG. DE SINOP
A Partir de: 01/11/2020 Até 01/11/2020

Processo N.: 352342/2020

Nome: (292796/2) KETLEN RAFAELA ALVES FONSECA
Cargo/Função: (12038) NIVEL TECNICO ASSISTENCIAL
Un. Adm: (195740) HOSP. REG. DE SINOP
A Partir de: 02/03/2020 Até 02/03/2020

Processo N.: 356919/2020

Nome: (292796/2) KETLEN RAFAELA ALVES FONSECA
Cargo/Função: (12038) NIVEL TECNICO ASSISTENCIAL
Un. Adm: (195740) HOSP. REG. DE SINOP
A Partir de: 01/05/2020 Até 01/05/2020

Processo N.: 483690/2020

Nome: (292796/2) KETLEN RAFAELA ALVES FONSECA
Cargo/Função: (12038) NIVEL TECNICO ASSISTENCIAL
Un. Adm: (195740) HOSP. REG. DE SINOP
A Partir de: 01/11/2020 Até 01/11/2020

Processo N.: 352072/2020

Nome: (298539/1) KETULI LORRAINE DA COSTA BATISTA DA SILVA
Cargo/Função: (12036) NIVEL SUPERIOR ASSISTENCIAL
Un. Adm: (195740) HOSP. REG. DE SINOP
A Partir de: 06/03/2020 Até 06/03/2020

Processo N.: 11386/2021

Nome: (300358/1) LAIS VELASCO DO SANTOS
Cargo/Função: (12036) NIVEL SUPERIOR ASSISTENCIAL
Un. Adm: (195758) HOSP. ESTADUAL LOUSITE FERREIRA DA SILVA
A Partir de: 01/12/2020 Até 01/12/2020

Processo N.: 352072/2020

Nome: (296979/1) LAIZA SOUZA NUNES
Cargo/Função: (12036) NIVEL SUPERIOR ASSISTENCIAL
Un. Adm: (195740) HOSP. REG. DE SINOP
A Partir de: 02/03/2020 Até 02/03/2020

Processo N.: 352072/2020

Nome: (296959/1) LAYSE RODRIGUES BEZERRA
Cargo/Função: (12036) NIVEL SUPERIOR ASSISTENCIAL
Un. Adm: (195740) HOSP. REG. DE SINOP
A Partir de: 01/03/2020 Até 01/03/2020

Processo N.: 379965/2020

Nome: (298941/1) LELIANE DE OLIVEIRA SOUSA FERREIRA
Cargo/Função: (12038) NIVEL TECNICO ASSISTENCIAL
Un. Adm: (195758) HOSP. ESTADUAL LOUSITE FERREIRA DA SILVA
A Partir de: 02/09/2020 Até 02/09/2020

Processo N.: 85597/2021

Nome: (121202/3) LENIRA BENEDITA DE ARRUDA
Cargo/Função: (12038) NIVEL TECNICO ASSISTENCIAL
Un. Adm: (118710) UNID.ESPEC. DE CONTR. MOVIMENTACAO DE PESSOAL
A Partir de: 01/01/2021 Até 01/01/2021

Processo N.: 379965/2020

Nome: (282288/2) LENITA EDEVIRGES DE ARRUDA
Cargo/Função: (12038) NIVEL TECNICO ASSISTENCIAL
Un. Adm: (195758) HOSP. ESTADUAL LOUSITE FERREIRA DA SILVA
A Partir de: 01/09/2020 Até 01/09/2020

Processo N.: 55505/2021

Nome: (293332/2) LEONCAST BIZERRA DE SOUZA
Cargo/Função: (12036) NIVEL SUPERIOR ASSISTENCIAL
Un. Adm: (195685) HOSP. REG. DE RONDONOPOLIS IRMÃELZA GIOVANELLA
A Partir de: 02/10/2020 Até 02/10/2020

Processo N.: 494533/2020

Nome: (290442/2) LEONETE GONCALVES MARTINS
Cargo/Função: (12050) NIVEL FUNDAMENTAL
Un. Adm: (195707) HOSP REG DOUTOR ANTONIO CARLOS SOUTO FONTES
A Partir de: 02/11/2020 Até 02/11/2020

Processo N.: 164557/2021

Nome: (297169/1) LESSANDRA RODRIGUES DE JESUS
Cargo/Função: (12038) NIVEL TECNICO ASSISTENCIAL
Un. Adm: (195758) HOSP. ESTADUAL LOUSITE FERREIRA DA SILVA
A Partir de: 01/05/2020 Até 01/05/2020

Processo N.: 379965/2020

Nome: (297169/1) LESSANDRA RODRIGUES DE JESUS
Cargo/Função: (12038) NIVEL TECNICO ASSISTENCIAL
Un. Adm: (195758) HOSP. ESTADUAL LOUSITE FERREIRA DA SILVA
A Partir de: 02/09/2020 Até 02/09/2020

Processo N.: 494533/2020

Nome: (280473/2) LIA MARIA BRASILINO DA SILVA LEITE
Cargo/Função: (12050) NIVEL FUNDAMENTAL
Un. Adm: (195707) HOSP REG DOUTOR ANTONIO CARLOS SOUTO FONTES
A Partir de: 01/11/2020 Até 01/11/2020

Processo N.: 11757/2021

Nome: (118082/1) LIZANGELA GALEGO
Cargo/Função: (4912) PROFIS TEC NIV SUPERIOR SERV SAUDE SUS
Un. Adm: (195758) HOSP. ESTADUAL LOUSITE FERREIRA DA SILVA
A Partir de: 06/12/2020 Até 06/12/2020

Processo N.: 350453/2020

Nome: (59049/1) LOURDES MARIA BALIEIRO
Cargo/Função: (4989) PROFIS APOIO SERV SAUDE SUS
Un. Adm: (195740) HOSP. REG. DE SINOP
A Partir de: 01/02/2020 Até 01/02/2020

Processo N.: 352285/2020

Nome: (59049/1) LOURDES MARIA BALIEIRO
Cargo/Função: (4989) PROFIS APOIO SERV SAUDE SUS
Un. Adm: (195740) HOSP. REG. DE SINOP
A Partir de: 02/03/2020 Até 02/03/2020

Processo N.: 163958/2021

Nome: (291644/2) LUANA VICENTE
Cargo/Função: (12036) NIVEL SUPERIOR ASSISTENCIAL
Un. Adm: (195685) HOSP. REG. DE RONDONOPOLIS IRMÃELZA GIOVANELLA
A Partir de: 12/01/2021 Até 12/01/2021

Processo N.: 352342/2020

Nome: (297155/1) LUCAS FERNANDO ALVES MATOS
Cargo/Função: (12038) NIVEL TECNICO ASSISTENCIAL
Un. Adm: (195740) HOSP. REG. DE SINOP
A Partir de: 02/03/2020 Até 02/03/2020

Processo N.: 354475/2020

Nome: (297155/1) LUCAS FERNANDO ALVES MATOS
Cargo/Função: (12038) NIVEL TECNICO ASSISTENCIAL
Un. Adm: (195740) HOSP. REG. DE SINOP
A Partir de: 01/04/2020 Até 01/04/2020

Processo N.: 356919/2020

Nome: (297155/1) LUCAS FERNANDO ALVES MATOS
Cargo/Função: (12038) NIVEL TECNICO ASSISTENCIAL
Un. Adm: (195740) HOSP. REG. DE SINOP
A Partir de: 01/05/2020 Até 01/05/2020

Processo N.: 365147/2020

Nome: (297155/1) LUCAS FERNANDO ALVES MATOS

Cargo/Função: (12038) NIVEL TECNICO ASSISTENCIAL
Un. Adm: (195740) HOSP. REG. DE SINOP
A Partir de: 01/06/2020 Até 01/06/2020

Processo N.: 483690/2020

Nome: (297155/1) LUCAS FERNANDO ALVES MATOS
Cargo/Função: (12038) NIVEL TECNICO ASSISTENCIAL
Un. Adm: (195740) HOSP. REG. DE SINOP
A Partir de: 02/11/2020 Até 02/11/2020

Processo N.: 482051/2020

Nome: (298914/2) LUCAS MORAES DE AMORIM SANTOS
Cargo/Função: (12042) NIVEL SUPERIOR ADMINISTRATIVO
Un. Adm: (195758) HOSP. ESTADUAL LOUSITE FERREIRA DA SILVA
A Partir de: 01/11/2020 Até 01/11/2020

Processo N.: 54998/2021

Nome: (298914/2) LUCAS MORAES DE AMORIM SANTOS
Cargo/Função: (12042) NIVEL SUPERIOR ADMINISTRATIVO
Un. Adm: (195758) HOSP. ESTADUAL LOUSITE FERREIRA DA SILVA
A Partir de: 02/01/2021 Até 02/01/2021

Processo N.: 5201/2021

Nome: (296348/2) LUCAS VIEIRA DE CARVALHO
Cargo/Função: (12044) NIVEL MEDIO ADMINISTRATIVO
Un. Adm: (195758) HOSP. ESTADUAL LOUSITE FERREIRA DA SILVA
A Partir de: 02/10/2020 Até 02/10/2020

Processo N.: 54934/2021

Nome: (296348/2) LUCAS VIEIRA DE CARVALHO
Cargo/Função: (12044) NIVEL MEDIO ADMINISTRATIVO
Un. Adm: (195758) HOSP. ESTADUAL LOUSITE FERREIRA DA SILVA
A Partir de: 09/01/2021 Até 09/01/2021

Processo N.: 60705/2021

Nome: (296348/2) LUCAS VIEIRA DE CARVALHO
Cargo/Função: (12044) NIVEL MEDIO ADMINISTRATIVO
Un. Adm: (195758) HOSP. ESTADUAL LOUSITE FERREIRA DA SILVA
A Partir de: 01/11/2020 Até 01/11/2020

Processo N.: 352342/2020

Nome: (292832/1) LUCIANA DA COSTA
Cargo/Função: (12038) NIVEL TECNICO ASSISTENCIAL
Un. Adm: (195740) HOSP. REG. DE SINOP
A Partir de: 01/03/2020 Até 01/03/2020

Processo N.: 354475/2020

Nome: (292832/1) LUCIANA DA COSTA
Cargo/Função: (12038) NIVEL TECNICO ASSISTENCIAL
Un. Adm: (195740) HOSP. REG. DE SINOP
A Partir de: 02/04/2020 Até 02/04/2020

Processo N.: 356919/2020

Nome: (292832/1) LUCIANA DA COSTA
Cargo/Função: (12038) NIVEL TECNICO ASSISTENCIAL
Un. Adm: (195740) HOSP. REG. DE SINOP
A Partir de: 02/05/2020 Até 02/05/2020

Processo N.: 365147/2020

Nome: (292832/1) LUCIANA DA COSTA
Cargo/Função: (12038) NIVEL TECNICO ASSISTENCIAL
Un. Adm: (195740) HOSP. REG. DE SINOP
A Partir de: 01/06/2020 Até 01/06/2020

Processo N.: 483690/2020

Nome: (292832/1) LUCIANA DA COSTA
Cargo/Função: (12038) NIVEL TECNICO ASSISTENCIAL
Un. Adm: (195740) HOSP. REG. DE SINOP
A Partir de: 02/11/2020 Até 02/11/2020

Processo N.: 352072/2020

Nome: (296949/1) LUCIANA ORTEGA TELLES
Cargo/Função: (12036) NIVEL SUPERIOR ASSISTENCIAL
Un. Adm: (195740) HOSP. REG. DE SINOP
A Partir de: 02/03/2020 Até 02/03/2020

Processo N.: 356919/2020

Nome: (299150/1) LUCIANA SILVA DA CONCEICAO
Cargo/Função: (12038) NIVEL TECNICO ASSISTENCIAL
Un. Adm: (195740) HOSP. REG. DE SINOP
A Partir de: 17/05/2020 Até 17/05/2020

Processo N.: 365147/2020

Nome: (299150/1) LUCIANA SILVA DA CONCEICAO
Cargo/Função: (12038) NIVEL TECNICO ASSISTENCIAL
Un. Adm: (195740) HOSP. REG. DE SINOP
A Partir de: 02/06/2020 Até 02/06/2020

Processo N.: 352072/2020

Nome: (281881/3) LUCIANA SOUSA
Cargo/Função: (12036) NIVEL SUPERIOR ASSISTENCIAL
Un. Adm: (195740) HOSP. REG. DE SINOP
A Partir de: 07/03/2020 Até 07/03/2020

Processo N.: 352072/2020

Nome: (292285/2) LUCIANO LARA DOS SANTOS
Cargo/Função: (12036) NIVEL SUPERIOR ASSISTENCIAL
Un. Adm: (195740) HOSP. REG. DE SINOP
A Partir de: 01/03/2020 Até 01/03/2020

Processo N.: 352072/2020

Nome: (292313/2) LUCIENE MARTINS
Cargo/Função: (12036) NIVEL SUPERIOR ASSISTENCIAL
Un. Adm: (195740) HOSP. REG. DE SINOP
A Partir de: 01/03/2020 Até 01/03/2020

Processo N.: 11757/2021

Nome: (63778/1) LUCINEIDE DA SILVA SANTOS
Cargo/Função: (4912) PROFIS TEC NIV SUPERIOR SERV SAUDE SUS
Un. Adm: (195758) HOSP. ESTADUAL LOUSITE FERREIRA DA SILVA
A Partir de: 01/12/2020 Até 01/12/2020

Processo N.: 60678/2021

Nome: (63778/1) LUCINEIDE DA SILVA SANTOS
Cargo/Função: (4912) PROFIS TEC NIV SUPERIOR SERV SAUDE SUS
Un. Adm: (195758) HOSP. ESTADUAL LOUSITE FERREIRA DA SILVA
A Partir de: 02/11/2020 Até 02/11/2020

Processo N.: 116327/2021

Nome: (289363/2) LUIZ AUGUSTO PEREIRA DOS SANTOS
Cargo/Função: (12054) CONDUTOR DE AMBULANCIA
Un. Adm: (197041) COORD. DO SERV. DE ATEND. MOVEL DE URGENCIA - SAMU
A Partir de: 04/02/2021 Até 04/02/2021

Processo N.: 352342/2020

Nome: (292634/1) LUZIA APARECIDA DA SILVA
Cargo/Função: (12038) NIVEL TECNICO ASSISTENCIAL
Un. Adm: (195740) HOSP. REG. DE SINOP
A Partir de: 01/03/2020 Até 01/03/2020

Processo N.: 354475/2020

Nome: (292634/1) LUZIA APARECIDA DA SILVA
Cargo/Função: (12038) NIVEL TECNICO ASSISTENCIAL
Un. Adm: (195740) HOSP. REG. DE SINOP
A Partir de: 02/04/2020 Até 02/04/2020

Processo N.: 356919/2020

Nome: (292634/1) LUZIA APARECIDA DA SILVA
Cargo/Função: (12038) NIVEL TECNICO ASSISTENCIAL
Un. Adm: (195740) HOSP. REG. DE SINOP
A Partir de: 10/05/2020 Até 10/05/2020

Processo N.: 365147/2020

Nome: (292634/1) LUZIA APARECIDA DA SILVA
Cargo/Função: (12038) NIVEL TECNICO ASSISTENCIAL
Un. Adm: (195740) HOSP. REG. DE SINOP
A Partir de: 01/06/2020 Até 01/06/2020

Processo N.: 483690/2020

Nome: (292634/1) LUZIA APARECIDA DA SILVA
Cargo/Função: (12038) NIVEL TECNICO ASSISTENCIAL
Un. Adm: (195740) HOSP. REG. DE SINOP
A Partir de: 02/11/2020 Até 02/11/2020

Processo N.: 12164/2021

Nome: (300452/1) LYSANDRA WALDETH FERREIRA CORREA
Cargo/Função: (12046) NIVEL FUNDAMENTAL ADMINISTRATIVO
Un. Adm: (195758) HOSP. ESTADUAL LOUSITE FERREIRA DA SILVA
A Partir de: 02/12/2020 Até 02/12/2020

Processo N.: 55043/2021

Nome: (300452/1) LYSANDRA WALDETH FERREIRA CORREA
Cargo/Função: (12046) NIVEL FUNDAMENTAL ADMINISTRATIVO
Un. Adm: (195758) HOSP. ESTADUAL LOUSITE FERREIRA DA SILVA
A Partir de: 01/01/2021 Até 01/01/2021

Processo N.: 60799/2021

Nome: (106250/1) MANOEL BOM DESPACHO ARRUDA JUNIOR
Cargo/Função: (4912) PROFIS TEC NIV SUPERIOR SERV SAUDE SUS
Un. Adm: (195758) HOSP. ESTADUAL LOUSITE FERREIRA DA SILVA
A Partir de: 05/11/2020 Até 05/11/2020

Processo N.: 350429/2020

Nome: (296975/1) MANOEL SOUSA FREIRE
Cargo/Função: (12046) NIVEL FUNDAMENTAL ADMINISTRATIVO
Un. Adm: (195740) HOSP. REG. DE SINOP
A Partir de: 01/02/2020 Até 01/02/2020

Processo N.: 352325/2020

Nome: (296975/1) MANOEL SOUSA FREIRE
Cargo/Função: (12046) NIVEL FUNDAMENTAL ADMINISTRATIVO
Un. Adm: (195740) HOSP. REG. DE SINOP
A Partir de: 02/03/2020 Até 02/03/2020

Processo N.: 354465/2020

Nome: (296975/1) MANOEL SOUSA FREIRE
Cargo/Função: (12046) NIVEL FUNDAMENTAL ADMINISTRATIVO
Un. Adm: (195740) HOSP. REG. DE SINOP
A Partir de: 01/04/2020 Até 01/04/2020

Processo N.: 493168/2020

Nome: (227758/3) MARCELLO PIMENTEL PERES
Cargo/Função: (12038) NIVEL TECNICO ASSISTENCIAL
Un. Adm: (195685) HOSP. REG. DE RONDONOPOLIS IRMELZA GIOVANELLA
A Partir de: 01/09/2020 Até 01/09/2020

Processo N.: 54934/2021

Nome: (300182/1) MARCELO DIAS FERREIRA

Cargo/Função: (12044) NIVEL MEDIO ADMINISTRATIVO
Un. Adm: (195758) HOSP. ESTADUAL LOUSITE FERREIRA DA SILVA
A Partir de: 23/01/2021 Até 23/01/2021

Processo N.: 57071/2021

Nome: (295134/1) MARCELO JUNIOR FIGUEIREDO DA SILVA
Cargo/Função: (12050) NIVEL FUNDAMENTAL
Un. Adm: (118710) UNID.ESPEC. DE CONTR. MOVIMENTACAO DE PESSOAL
A Partir de: 01/01/2021 Até 01/01/2021

Processo N.: 356919/2020

Nome: (299139/1) MARCELO PARIZOTTO KNEBEL
Cargo/Função: (12038) NIVEL TECNICO ASSISTENCIAL
Un. Adm: (195740) HOSP. REG. DE SINOP
A Partir de: 17/05/2020 Até 17/05/2020

Processo N.: 483690/2020

Nome: (299139/3) MARCELO PARIZOTTO KNEBEL
Cargo/Função: (12038) NIVEL TECNICO ASSISTENCIAL
Un. Adm: (195740) HOSP. REG. DE SINOP
A Partir de: 02/11/2020 Até 02/11/2020

Processo N.: 352072/2020

Nome: (296954/1) MARCELO RODRIGO DA SILVA
Cargo/Função: (12036) NIVEL SUPERIOR ASSISTENCIAL
Un. Adm: (195740) HOSP. REG. DE SINOP
A Partir de: 02/03/2020 Até 02/03/2020

Processo N.: 116327/2021

Nome: (289562/2) MARCELO VENICIUS MESSIAS
Cargo/Função: (12054) CONDUTOR DE AMBULANCIA
Un. Adm: (197041) COORD. DO SERV. DE ATEND. MOVEI DE URGENCIA - SAMU
A Partir de: 01/02/2021 Até 01/02/2021

Processo N.: 55505/2021

Nome: (293891/1) MARCIA APARECIDA DA ROCHA
Cargo/Função: (12036) NIVEL SUPERIOR ASSISTENCIAL
Un. Adm: (195685) HOSP. REG. DE RONDONOPOLIS IRMÃELZA GIOVANELLA
A Partir de: 02/10/2020 Até 02/10/2020

Processo N.: 164557/2021

Nome: (281614/2) MARCIA DOS SANTOS
Cargo/Função: (12038) NIVEL TECNICO ASSISTENCIAL
Un. Adm: (195758) HOSP. ESTADUAL LOUSITE FERREIRA DA SILVA
A Partir de: 02/05/2020 Até 02/05/2020

Processo N.: 379965/2020

Nome: (281614/2) MARCIA DOS SANTOS
Cargo/Função: (12038) NIVEL TECNICO ASSISTENCIAL
Un. Adm: (195758) HOSP. ESTADUAL LOUSITE FERREIRA DA SILVA
A Partir de: 01/09/2020 Até 01/09/2020

Processo N.: 11732/2021

Nome: (297081/1) MARCIA GOMES MEIRA
Cargo/Função: (12036) NIVEL SUPERIOR ASSISTENCIAL
Un. Adm: (195758) HOSP. ESTADUAL LOUSITE FERREIRA DA SILVA
A Partir de: 04/12/2020 Até 04/12/2020

Processo N.: 85597/2021

Nome: (296505/1) MARCIA LIMA DE SOUZA
Cargo/Função: (12038) NIVEL TECNICO ASSISTENCIAL
Un. Adm: (118710) UNID.ESPEC. DE CONTR. MOVIMENTACAO DE PESSOAL
A Partir de: 02/01/2021 Até 02/01/2021

Processo N.: 379965/2020

Nome: (297161/1) MARCIA REGINA RODRIGUES DA SILVA
Cargo/Função: (12038) NIVEL TECNICO ASSISTENCIAL
Un. Adm: (195758) HOSP. ESTADUAL LOUSITE FERREIRA DA SILVA
A Partir de: 02/09/2020 Até 02/09/2020

Processo N.: 494577/2020

Nome: (280504/3) MARCIA SCAFF DE SOUZA
Cargo/Função: (12036) NIVEL SUPERIOR ASSISTENCIAL
Un. Adm: (195707) HOSP REG DOUTOR ANTONIO CARLOS SOUTO FONTES
A Partir de: 03/11/2020 Até 03/11/2020

Processo N.: 11757/2021

Nome: (106254/1) MARCIO MARTINS CARVALHO
Cargo/Função: (4912) PROFIS TEC NIV SUPERIOR SERV SAUDE SUS
Un. Adm: (195758) HOSP. ESTADUAL LOUSITE FERREIRA DA SILVA
A Partir de: 01/12/2020 Até 01/12/2020

Processo N.: 116327/2021

Nome: (216010/4) MARCIONEI DA SILVA MAIA
Cargo/Função: (12054) CONDUTOR DE AMBULANCIA
Un. Adm: (197041) COORD. DO SERV. DE ATEND. MOVEI DE URGENCIA - SAMU
A Partir de: 04/02/2021 Até 04/02/2021

Processo N.: 356919/2020

Nome: (299152/1) MARCOS AURELIO FERREIRA
Cargo/Função: (12038) NIVEL TECNICO ASSISTENCIAL
Un. Adm: (195740) HOSP. REG. DE SINOP
A Partir de: 16/05/2020 Até 16/05/2020

Processo N.: 365147/2020

Nome: (299152/1) MARCOS AURELIO FERREIRA
Cargo/Função: (12038) NIVEL TECNICO ASSISTENCIAL

Un. Adm: (195740) HOSP. REG. DE SINOP
A Partir de: 01/06/2020 Até 01/06/2020

Processo N.: 352342/2020

Nome: (292635/2) MARIA APARECIDA FERREIRA CAMPOS
Cargo/Função: (12038) NIVEL TECNICO ASSISTENCIAL
Un. Adm: (195740) HOSP. REG. DE SINOP
A Partir de: 01/03/2020 Até 01/03/2020

Processo N.: 352072/2020

Nome: (292186/2) MARIA APARECIDA TEIXEIRA VITURIAO
Cargo/Função: (12036) NIVEL SUPERIOR ASSISTENCIAL
Un. Adm: (195740) HOSP. REG. DE SINOP
A Partir de: 07/03/2020 Até 07/03/2020

Processo N.: 352342/2020

Nome: (297029/1) MARIA DO SOCORRO ALVES DA SILVA
Cargo/Função: (12038) NIVEL TECNICO ASSISTENCIAL
Un. Adm: (195740) HOSP. REG. DE SINOP
A Partir de: 02/03/2020 Até 02/03/2020

Processo N.: 354475/2020

Nome: (297029/1) MARIA DO SOCORRO ALVES DA SILVA
Cargo/Função: (12038) NIVEL TECNICO ASSISTENCIAL
Un. Adm: (195740) HOSP. REG. DE SINOP
A Partir de: 01/04/2020 Até 01/04/2020

Processo N.: 356919/2020

Nome: (297029/1) MARIA DO SOCORRO ALVES DA SILVA
Cargo/Função: (12038) NIVEL TECNICO ASSISTENCIAL
Un. Adm: (195740) HOSP. REG. DE SINOP
A Partir de: 01/05/2020 Até 01/05/2020

Processo N.: 365147/2020

Nome: (297029/1) MARIA DO SOCORRO ALVES DA SILVA
Cargo/Função: (12038) NIVEL TECNICO ASSISTENCIAL
Un. Adm: (195740) HOSP. REG. DE SINOP
A Partir de: 02/06/2020 Até 02/06/2020

Processo N.: 483690/2020

Nome: (297029/1) MARIA DO SOCORRO ALVES DA SILVA
Cargo/Função: (12038) NIVEL TECNICO ASSISTENCIAL
Un. Adm: (195740) HOSP. REG. DE SINOP
A Partir de: 07/11/2020 Até 07/11/2020

Processo N.: 5201/2021

Nome: (300215/1) MARIA EDUARDA DE SOUZA SOLANO MACIEL DA CRUZ
Cargo/Função: (12044) NIVEL MEDIO ADMINISTRATIVO
Un. Adm: (195758) HOSP. ESTADUAL LOUSITE FERREIRA DA SILVA
A Partir de: 02/10/2020 Até 02/10/2020

Processo N.: 54934/2021

Nome: (300215/1) MARIA EDUARDA DE SOUZA SOLANO MACIEL DA CRUZ
Cargo/Função: (12044) NIVEL MEDIO ADMINISTRATIVO
Un. Adm: (195758) HOSP. ESTADUAL LOUSITE FERREIRA DA SILVA
A Partir de: 02/01/2021 Até 02/01/2021

Processo N.: 60771/2021

Nome: (281572/2) MARIA FATIMA DA SILVA
Cargo/Função: (12036) NIVEL SUPERIOR ASSISTENCIAL
Un. Adm: (195758) HOSP. ESTADUAL LOUSITE FERREIRA DA SILVA
A Partir de: 03/11/2020 Até 03/11/2020

Processo N.: 356919/2020

Nome: (278609/3) MARIA HELENA MAZZEROCCHI RIBEIRO
Cargo/Função: (12038) NIVEL TECNICO ASSISTENCIAL
Un. Adm: (195740) HOSP. REG. DE SINOP
A Partir de: 17/05/2020 Até 17/05/2020

Processo N.: 365147/2020

Nome: (278609/3) MARIA HELENA MAZZEROCCHI RIBEIRO
Cargo/Função: (12038) NIVEL TECNICO ASSISTENCIAL
Un. Adm: (195740) HOSP. REG. DE SINOP
A Partir de: 02/06/2020 Até 02/06/2020

Processo N.: 483690/2020

Nome: (278609/3) MARIA HELENA MAZZEROCCHI RIBEIRO
Cargo/Função: (12038) NIVEL TECNICO ASSISTENCIAL
Un. Adm: (195740) HOSP. REG. DE SINOP
A Partir de: 01/11/2020 Até 01/11/2020

Processo N.: 55505/2021

Nome: (293323/2) MARIA PEREIRA
Cargo/Função: (12036) NIVEL SUPERIOR ASSISTENCIAL
Un. Adm: (195685) HOSP. REG. DE RONDONOPOLIS IRMÃELZA GIOVANELLA
A Partir de: 02/10/2020 Até 02/10/2020

Processo N.: 352072/2020

Nome: (292281/2) MARIANE COSTA SILVA
Cargo/Função: (12036) NIVEL SUPERIOR ASSISTENCIAL
Un. Adm: (195740) HOSP. REG. DE SINOP
A Partir de: 02/03/2020 Até 02/03/2020

Processo N.: 4975/2021

Nome: (300210/1) MARIANNE GUIMARAES DOLCE
Cargo/Função: (12046) NIVEL FUNDAMENTAL ADMINISTRATIVO
Un. Adm: (195758) HOSP. ESTADUAL LOUSITE FERREIRA DA SILVA
A Partir de: 02/09/2020 Até 02/09/2020

Processo N.: 55043/2021

Nome: (300210/1) MARIANNE GUIMARAES DOLCE
Cargo/Função: (12046) NIVEL FUNDAMENTAL ADMINISTRATIVO
Un. Adm: (195758) HOSP. ESTADUAL LOUSITE FERREIRA DA SILVA
A Partir de: 02/01/2021 Até 02/01/2021

Processo N.: 494577/2020

Nome: (298631/1) MARILENE APARECIDA MOREIRA
Cargo/Função: (12036) NIVEL SUPERIOR ASSISTENCIAL
Un. Adm: (195707) HOSP REG DOUTOR ANTONIO CARLOS SOUTO FONTES
A Partir de: 01/11/2020 Até 01/11/2020

Processo N.: 116327/2021

Nome: (232533/3) MARIO LIMA DA SILVA
Cargo/Função: (12054) CONDUTOR DE AMBULANCIA
Un. Adm: (197041) COORD. DO SERV. DE ATEND. MOVEL DE URGENCIA - SAMU
A Partir de: 04/02/2021 Até 04/02/2021

Processo N.: 55505/2021

Nome: (214953/2) MARISSANE DE MATTOS
Cargo/Função: (12036) NIVEL SUPERIOR ASSISTENCIAL
Un. Adm: (195685) HOSP. REG. DE RONDONOPOLIS IRMÃELZA GIOVANELLA
A Partir de: 01/10/2020 Até 01/10/2020

Processo N.: 494533/2020

Nome: (299692/1) MARIZETE OLIVEIRA DE JESUS
Cargo/Função: (12050) NIVEL FUNDAMENTAL
Un. Adm: (195707) HOSP REG DOUTOR ANTONIO CARLOS SOUTO FONTES
A Partir de: 01/11/2020 Até 01/11/2020

Processo N.: 164557/2021

Nome: (282042/2) MARLEI BATISTA DA SILVA
Cargo/Função: (12038) NIVEL TECNICO ASSISTENCIAL
Un. Adm: (195758) HOSP. ESTADUAL LOUSITE FERREIRA DA SILVA
A Partir de: 01/05/2020 Até 01/05/2020

Processo N.: 379965/2020

Nome: (282042/2) MARLEI BATISTA DA SILVA
Cargo/Função: (12038) NIVEL TECNICO ASSISTENCIAL
Un. Adm: (195758) HOSP. ESTADUAL LOUSITE FERREIRA DA SILVA
A Partir de: 02/09/2020 Até 02/09/2020

Processo N.: 164557/2021

Nome: (282096/2) MARLENE BENEDITA DA SILVA RAMOS
Cargo/Função: (12038) NIVEL TECNICO ASSISTENCIAL
Un. Adm: (195758) HOSP. ESTADUAL LOUSITE FERREIRA DA SILVA
A Partir de: 02/05/2020 Até 02/05/2020

Processo N.: 483690/2020

Nome: (299186/1) MARLENE INSAURALDE DE OLIVEIRA
Cargo/Função: (12038) NIVEL TECNICO ASSISTENCIAL
Un. Adm: (195740) HOSP. REG. DE SINOP
A Partir de: 01/11/2020 Até 01/11/2020

Processo N.: 356919/2020

Nome: (299148/1) MATILDE SIQUEIRA
Cargo/Função: (12038) NIVEL TECNICO ASSISTENCIAL
Un. Adm: (195740) HOSP. REG. DE SINOP
A Partir de: 17/05/2020 Até 17/05/2020

Processo N.: 365147/2020

Nome: (299148/1) MATILDE SIQUEIRA
Cargo/Função: (12038) NIVEL TECNICO ASSISTENCIAL
Un. Adm: (195740) HOSP. REG. DE SINOP
A Partir de: 02/06/2020 Até 02/06/2020

Processo N.: 483690/2020

Nome: (299148/1) MATILDE SIQUEIRA
Cargo/Função: (12038) NIVEL TECNICO ASSISTENCIAL
Un. Adm: (195740) HOSP. REG. DE SINOP
A Partir de: 01/11/2020 Até 01/11/2020

Processo N.: 494577/2020

Nome: (281737/3) MAURICLEIA MEDEIROS DA SILVA RODRIGUES
Cargo/Função: (12036) NIVEL SUPERIOR ASSISTENCIAL
Un. Adm: (195707) HOSP REG DOUTOR ANTONIO CARLOS SOUTO FONTES
A Partir de: 02/11/2020 Até 02/11/2020

Processo N.: 164557/2021

Nome: (291151/1) MAXWELL DE MOURA NUNES
Cargo/Função: (12038) NIVEL TECNICO ASSISTENCIAL
Un. Adm: (195758) HOSP. ESTADUAL LOUSITE FERREIRA DA SILVA
A Partir de: 05/05/2020 Até 05/05/2020

Processo N.: 379965/2020

Nome: (291151/1) MAXWELL DE MOURA NUNES
Cargo/Função: (12038) NIVEL TECNICO ASSISTENCIAL
Un. Adm: (195758) HOSP. ESTADUAL LOUSITE FERREIRA DA SILVA
A Partir de: 02/09/2020 Até 02/09/2020

Processo N.: 352072/2020

Nome: (292759/2) MAYTTA FERNANDA BARBOSA CASTANHO
Cargo/Função: (12036) NIVEL SUPERIOR ASSISTENCIAL
Un. Adm: (195740) HOSP. REG. DE SINOP
A Partir de: 01/03/2020 Até 01/03/2020

Processo N.: 4975/2021

Nome: (300367/1) MEIRE REGINA DE SOUZA OLIVEIRA

Cargo/Função: (12046) NIVEL FUNDAMENTAL ADMINISTRATIVO
Un. Adm: (195758) HOSP. ESTADUAL LOUSITE FERREIRA DA SILVA
A Partir de: 02/09/2020 Até 02/09/2020

Processo N.: 116327/2021

Nome: (299538/1) MEIRE SILVA SOARES
Cargo/Função: (12054) CONDUTOR DE AMBULANCIA
Un. Adm: (152196) COORD.DO SERVIÇO DE ATEND.MÓVEL DE URGÊNCIA DO SUS
A Partir de: 16/02/2021 Até 16/02/2021

Processo N.: 494577/2020

Nome: (290407/2) MICHELE CRISTINA GOMES
Cargo/Função: (12036) NIVEL SUPERIOR ASSISTENCIAL
Un. Adm: (195707) HOSP REG DOUTOR ANTONIO CARLOS SOUTO FONTES
A Partir de: 04/11/2020 Até 04/11/2020

Processo N.: 55505/2021

Nome: (292408/2) MICHELE SANTOS MUNIZ
Cargo/Função: (12036) NIVEL SUPERIOR ASSISTENCIAL
Un. Adm: (195685) HOSP. REG. DE RONDONOPOLIS IRMÃELZA GIOVANELLA
A Partir de: 02/10/2020 Até 02/10/2020

Processo N.: 60771/2021

Nome: (281988/2) MORGANA GLAUCIA DOS SANTOS
Cargo/Função: (12036) NIVEL SUPERIOR ASSISTENCIAL
Un. Adm: (195758) HOSP. ESTADUAL LOUSITE FERREIRA DA SILVA
A Partir de: 02/11/2020 Até 02/11/2020

Processo N.: 352342/2020

Nome: (292593/1) NATALIA SILVA ARAUJO SANTOS
Cargo/Função: (12038) NIVEL TECNICO ASSISTENCIAL
Un. Adm: (195740) HOSP. REG. DE SINOP
A Partir de: 01/03/2020 Até 01/03/2020

Processo N.: 352072/2020

Nome: (296969/1) NATIELI INACIO BUENO
Cargo/Função: (12036) NIVEL SUPERIOR ASSISTENCIAL
Un. Adm: (195740) HOSP. REG. DE SINOP
A Partir de: 08/03/2020 Até 08/03/2020

Processo N.: 164557/2021

Nome: (138462/4) NEIDE MARIA DA SILVA SAMPAIO
Cargo/Função: (12038) NIVEL TECNICO ASSISTENCIAL
Un. Adm: (195758) HOSP. ESTADUAL LOUSITE FERREIRA DA SILVA
A Partir de: 02/05/2020 Até 02/05/2020

Processo N.: 55505/2021

Nome: (234003/3) NELSON AUGUSTO FERREIRA PORTELA
Cargo/Função: (12036) NIVEL SUPERIOR ASSISTENCIAL
Un. Adm: (195685) HOSP. REG. DE RONDONOPOLIS IRMÃELZA GIOVANELLA
A Partir de: 01/10/2020 Até 01/10/2020

Processo N.: 352072/2020

Nome: (297034/1) NIURLEIDE GONCALVES DE SOUZA
Cargo/Função: (12036) NIVEL SUPERIOR ASSISTENCIAL
Un. Adm: (195740) HOSP. REG. DE SINOP
A Partir de: 02/03/2020 Até 02/03/2020

Processo N.: 352072/2020

Nome: (296974/1) PAMELA JUARA MENDES DE OLIVIERA
Cargo/Função: (12036) NIVEL SUPERIOR ASSISTENCIAL
Un. Adm: (195740) HOSP. REG. DE SINOP
A Partir de: 01/03/2020 Até 01/03/2020

Processo N.: 11732/2021

Nome: (296121/1) PAMELA MARQUES MENEZES
Cargo/Função: (12036) NIVEL SUPERIOR ASSISTENCIAL
Un. Adm: (195758) HOSP. ESTADUAL LOUSITE FERREIRA DA SILVA
A Partir de: 01/12/2020 Até 01/12/2020

Processo N.: 164557/2021

Nome: (298551/1) PATRICIA APARECIDA ASSIS XAVIER
Cargo/Função: (12038) NIVEL TECNICO ASSISTENCIAL
Un. Adm: (195758) HOSP. ESTADUAL LOUSITE FERREIRA DA SILVA
A Partir de: 02/05/2020 Até 02/05/2020

Processo N.: 352072/2020

Nome: (298553/1) PATRICIA BATISTA DE OLIVEIRA
Cargo/Função: (12036) NIVEL SUPERIOR ASSISTENCIAL
Un. Adm: (195740) HOSP. REG. DE SINOP
A Partir de: 06/03/2020 Até 06/03/2020

Processo N.: 11941/2021

Nome: (127410/1) PATRICIA HATSUMI YASHIRO HOSIDA
Cargo/Função: (4912) PROFIS TEC NIV SUPERIOR SERV SAUDE SUS
Un. Adm: (195758) HOSP. ESTADUAL LOUSITE FERREIRA DA SILVA
A Partir de: 01/12/2020 Até 01/12/2020

Processo N.: 60799/2021

Nome: (127410/1) PATRICIA HATSUMI YASHIRO HOSIDA
Cargo/Função: (4912) PROFIS TEC NIV SUPERIOR SERV SAUDE SUS
Un. Adm: (195758) HOSP. ESTADUAL LOUSITE FERREIRA DA SILVA
A Partir de: 10/11/2020 Até 10/11/2020

Processo N.: 74700/2021

Nome: (127410/1) PATRICIA HATSUMI YASHIRO HOSIDA

Cargo/Função: (4912) PROFIS TEC NIV SUPERIOR SERV SAUDE SUS
Un. Adm: (195758) HOSP. ESTADUAL LOUSITE FERREIRA DA SILVA
A Partir de: 05/01/2021 Até 05/01/2021

Processo N.: 55505/2021

Nome: (291741/2) PAULO HENRIQUE NASCIMENTO CAMPOS
Cargo/Função: (12036) NIVEL SUPERIOR ASSISTENCIAL
Un. Adm: (195685) HOSP. REG. DE RONDONOPOLIS IRMÄELZA GIOVANELLA
A Partir de: 01/10/2020 Até 01/10/2020

Processo N.: 57071/2021

Nome: (300851/1) PAULO MARTINS BATISTA
Cargo/Função: (12050) NIVEL FUNDAMENTAL
Un. Adm: (118710) UNID.ESPEC. DE CONTR. MOVIMENTACAO DE PESSOAL
A Partir de: 02/01/2021 Até 02/01/2021

Processo N.: 12164/2021

Nome: (299158/1) PAULO RICARDO DA SILVA RAMOS
Cargo/Função: (12046) NIVEL FUNDAMENTAL ADMINISTRATIVO
Un. Adm: (195758) HOSP. ESTADUAL LOUSITE FERREIRA DA SILVA
A Partir de: 02/12/2020 Até 02/12/2020

Processo N.: 4975/2021

Nome: (299158/1) PAULO RICARDO DA SILVA RAMOS
Cargo/Função: (12046) NIVEL FUNDAMENTAL ADMINISTRATIVO
Un. Adm: (195758) HOSP. ESTADUAL LOUSITE FERREIRA DA SILVA
A Partir de: 01/09/2020 Até 01/09/2020

Processo N.: 55043/2021

Nome: (299158/1) PAULO RICARDO DA SILVA RAMOS
Cargo/Função: (12046) NIVEL FUNDAMENTAL ADMINISTRATIVO
Un. Adm: (195758) HOSP. ESTADUAL LOUSITE FERREIRA DA SILVA
A Partir de: 01/01/2021 Até 01/01/2021

Processo N.: 57071/2021

Nome: (297223/1) PEDRO CARDOSO DA COSTA NETO
Cargo/Função: (12050) NIVEL FUNDAMENTAL
Un. Adm: (118710) UNID.ESPEC. DE CONTR. MOVIMENTACAO DE PESSOAL
A Partir de: 02/01/2021 Até 02/01/2021

Processo N.: 494533/2020

Nome: (300348/1) PEDROZA DA SILVA FRANCA
Cargo/Função: (12050) NIVEL FUNDAMENTAL
Un. Adm: (195707) HOSP REG DOUTOR ANTONIO CARLOS SOUTO FONTES
A Partir de: 15/11/2020 Até 15/11/2020

Processo N.: 116327/2021

Nome: (232544/3) RAFAEL DA SILVA
Cargo/Função: (12054) CONDUTOR DE AMBULANCIA
Un. Adm: (197041) COORD. DO SERV. DE ATEND. MOVEI DE URGENCIA - SAMU
A Partir de: 03/02/2021 Até 03/02/2021

Processo N.: 352236/2020

Nome: (293058/1) RAFAELA SILVA BASSICHETTE
Cargo/Função: (12044) NIVEL MEDIO ADMINISTRATIVO
Un. Adm: (195740) HOSP. REG. DE SINOP
A Partir de: 02/03/2020 Até 02/03/2020

Processo N.: 352072/2020

Nome: (298552/1) RAINA CLARIAN BERGO SOARES
Cargo/Função: (12036) NIVEL SUPERIOR ASSISTENCIAL
Un. Adm: (195740) HOSP. REG. DE SINOP
A Partir de: 07/03/2020 Até 07/03/2020

Processo N.: 494577/2020

Nome: (280824/3) RENAN ALVES PEDROSO CUNHA
Cargo/Função: (12036) NIVEL SUPERIOR ASSISTENCIAL
Un. Adm: (195707) HOSP REG DOUTOR ANTONIO CARLOS SOUTO FONTES
A Partir de: 04/11/2020 Até 04/11/2020

Processo N.: 57071/2021

Nome: (299683/1) RENATO DA SILVA MARIANO
Cargo/Função: (12050) NIVEL FUNDAMENTAL
Un. Adm: (118710) UNID.ESPEC. DE CONTR. MOVIMENTACAO DE PESSOAL
A Partir de: 01/01/2021 Até 01/01/2021

Processo N.: 11834/2021

Nome: (299207/1) RENATO MARTINS CARVALHO DE FRANCA
Cargo/Função: (12044) NIVEL MEDIO ADMINISTRATIVO
Un. Adm: (195758) HOSP. ESTADUAL LOUSITE FERREIRA DA SILVA
A Partir de: 02/12/2020 Até 02/12/2020

Processo N.: 54968/2021

Nome: (299207/1) RENATO MARTINS CARVALHO DE FRANCA
Cargo/Função: (12044) NIVEL MEDIO ADMINISTRATIVO
Un. Adm: (195758) HOSP. ESTADUAL LOUSITE FERREIRA DA SILVA
A Partir de: 03/01/2021 Até 03/01/2021

Processo N.: 54968/2021

Nome: (300214/1) RICK DOUGLAS DE CAMARGO MIRANDA
Cargo/Função: (12044) NIVEL MEDIO ADMINISTRATIVO
Un. Adm: (195758) HOSP. ESTADUAL LOUSITE FERREIRA DA SILVA
A Partir de: 14/01/2021 Até 14/01/2021

Processo N.: 54934/2021

Nome: (299204/1) ROBSON DA SILVA OLIVEIRA
Cargo/Função: (12044) NIVEL MEDIO ADMINISTRATIVO

Un. Adm: (195758) HOSP. ESTADUAL LOUSITE FERREIRA DA SILVA
A Partir de: 20/01/2021 Até 20/01/2021

Processo N.: 11834/2021

Nome: (300211/1) RODOLFO BASILIO MOREIRA BRITO
Cargo/Função: (12044) NIVEL MEDIO ADMINISTRATIVO
Un. Adm: (195758) HOSP. ESTADUAL LOUSITE FERREIRA DA SILVA
A Partir de: 01/12/2020 Até 01/12/2020

Processo N.: 4996/2021

Nome: (300211/1) RODOLFO BASILIO MOREIRA BRITO
Cargo/Função: (12044) NIVEL MEDIO ADMINISTRATIVO
Un. Adm: (195758) HOSP. ESTADUAL LOUSITE FERREIRA DA SILVA
A Partir de: 01/10/2020 Até 01/10/2020

Processo N.: 54968/2021

Nome: (300211/1) RODOLFO BASILIO MOREIRA BRITO
Cargo/Função: (12044) NIVEL MEDIO ADMINISTRATIVO
Un. Adm: (195758) HOSP. ESTADUAL LOUSITE FERREIRA DA SILVA
A Partir de: 02/01/2021 Até 02/01/2021

Processo N.: 116327/2021

Nome: (289362/2) RODRIGO ALEXANDRE DA SILVA
Cargo/Função: (12054) CONDUTOR DE AMBULANCIA
Un. Adm: (197041) COORD. DO SERV. DE ATEND. MOVEI DE URGENCIA - SAMU
A Partir de: 01/02/2021 Até 01/02/2021

Processo N.: 116327/2021

Nome: (232565/3) RODRIGO MARTINS FREDERICO
Cargo/Função: (12054) CONDUTOR DE AMBULANCIA
Un. Adm: (197041) COORD. DO SERV. DE ATEND. MOVEI DE URGENCIA - SAMU
A Partir de: 03/02/2021 Até 03/02/2021

Processo N.: 116327/2021

Nome: (289361/2) RONALDO SANTANA DUARTE
Cargo/Função: (12054) CONDUTOR DE AMBULANCIA
Un. Adm: (197041) COORD. DO SERV. DE ATEND. MOVEI DE URGENCIA - SAMU
A Partir de: 01/02/2021 Até 01/02/2021

Processo N.: 57071/2021

Nome: (295386/1) RONDINEI RODRIGUES DOS SANTOS
Cargo/Função: (12050) NIVEL FUNDAMENTAL
Un. Adm: (118710) UNID.ESPEC. DE CONTR. MOVIMENTACAO DE PESSOAL
A Partir de: 04/01/2021 Até 04/01/2021

Processo N.: 57071/2021

Nome: (300682/1) RONISON DA ROCHA BELEM
Cargo/Função: (12050) NIVEL FUNDAMENTAL
Un. Adm: (118710) UNID.ESPEC. DE CONTR. MOVIMENTACAO DE PESSOAL
A Partir de: 01/01/2021 Até 01/01/2021

Processo N.: 493168/2020

Nome: (291655/2) ROSANA FERREIRA DE PAIVA
Cargo/Função: (12038) NIVEL TECNICO ASSISTENCIAL
Un. Adm: (195685) HOSP. REG. DE RONDONOPOLIS IRMÄELZA GIOVANELLA
A Partir de: 03/09/2020 Até 03/09/2020

Processo N.: 55505/2021

Nome: (293321/2) ROSANA MENDES DA SILVA
Cargo/Função: (12036) NIVEL SUPERIOR ASSISTENCIAL
Un. Adm: (195685) HOSP. REG. DE RONDONOPOLIS IRMÄELZA GIOVANELLA
A Partir de: 01/10/2020 Até 01/10/2020

Processo N.: 494533/2020

Nome: (280777/2) ROSANI VETTORAZI
Cargo/Função: (12050) NIVEL FUNDAMENTAL
Un. Adm: (195707) HOSP REG DOUTOR ANTONIO CARLOS SOUTO FONTES
A Partir de: 03/11/2020 Até 03/11/2020

Processo N.: 356919/2020

Nome: (299141/1) ROSILENE NASCIMENTO DA SILVA
Cargo/Função: (12038) NIVEL TECNICO ASSISTENCIAL
Un. Adm: (195740) HOSP. REG. DE SINOP
A Partir de: 16/05/2020 Até 16/05/2020

Processo N.: 164287/2021

Nome: (131878/4) ROSILENE SANTANA DE SOUZA
Cargo/Função: (12038) NIVEL TECNICO ASSISTENCIAL
Un. Adm: (195685) HOSP. REG. DE RONDONOPOLIS IRMÄELZA GIOVANELLA
A Partir de: 07/01/2021 Até 07/01/2021

Processo N.: 356919/2020

Nome: (299155/1) ROSINALDA GOMES REIS
Cargo/Função: (12038) NIVEL TECNICO ASSISTENCIAL
Un. Adm: (195740) HOSP. REG. DE SINOP
A Partir de: 16/05/2020 Até 16/05/2020

Processo N.: 365147/2020

Nome: (299155/1) ROSINALDA GOMES REIS
Cargo/Função: (12038) NIVEL TECNICO ASSISTENCIAL
Un. Adm: (195740) HOSP. REG. DE SINOP
A Partir de: 01/06/2020 Até 01/06/2020

Processo N.: 483690/2020

Nome: (299155/1) ROSINALDA GOMES REIS
Cargo/Função: (12038) NIVEL TECNICO ASSISTENCIAL
Un. Adm: (195740) HOSP. REG. DE SINOP

A Partir de: 02/11/2020 Até 02/11/2020

Processo N.: 352342/2020

Nome: (247862/11) SARA MARIA GOMES
Cargo/Função: (12038) NIVEL TECNICO ASSISTENCIAL
Un. Adm: (195740) HOSP. REG. DE SINOP
A Partir de: 01/03/2020 Até 01/03/2020

Processo N.: 354475/2020

Nome: (247862/11) SARA MARIA GOMES
Cargo/Função: (12038) NIVEL TECNICO ASSISTENCIAL
Un. Adm: (195740) HOSP. REG. DE SINOP
A Partir de: 02/04/2020 Até 02/04/2020

Processo N.: 356919/2020

Nome: (247862/11) SARA MARIA GOMES
Cargo/Função: (12038) NIVEL TECNICO ASSISTENCIAL
Un. Adm: (195740) HOSP. REG. DE SINOP
A Partir de: 02/05/2020 Até 02/05/2020

Processo N.: 365147/2020

Nome: (247862/11) SARA MARIA GOMES
Cargo/Função: (12038) NIVEL TECNICO ASSISTENCIAL
Un. Adm: (195740) HOSP. REG. DE SINOP
A Partir de: 01/06/2020 Até 01/06/2020

Processo N.: 483690/2020

Nome: (247862/11) SARA MARIA GOMES
Cargo/Função: (12038) NIVEL TECNICO ASSISTENCIAL
Un. Adm: (195740) HOSP. REG. DE SINOP
A Partir de: 02/11/2020 Até 02/11/2020

Processo N.: 11757/2021

Nome: (90131/1) SERGIO BIANCO JUNIOR
Cargo/Função: (4912) PROFIS TEC NIV SUPERIOR SERV SAUDE SUS
Un. Adm: (195758) HOSP. ESTADUAL LOUSITE FERREIRA DA SILVA
A Partir de: 01/12/2020 Até 01/12/2020

Processo N.: 11941/2021

Nome: (90131/1) SERGIO BIANCO JUNIOR
Cargo/Função: (4912) PROFIS TEC NIV SUPERIOR SERV SAUDE SUS
Un. Adm: (195758) HOSP. ESTADUAL LOUSITE FERREIRA DA SILVA
A Partir de: 07/12/2020 Até 07/12/2020

Processo N.: 60678/2021

Nome: (90131/1) SERGIO BIANCO JUNIOR
Cargo/Função: (4912) PROFIS TEC NIV SUPERIOR SERV SAUDE SUS
Un. Adm: (195758) HOSP. ESTADUAL LOUSITE FERREIRA DA SILVA
A Partir de: 01/11/2020 Até 01/11/2020

Processo N.: 164287/2021

Nome: (214944/2) SERGIO CARVALHO COSTA
Cargo/Função: (12038) NIVEL TECNICO ASSISTENCIAL
Un. Adm: (195685) HOSP. REG. DE RONDONOPOLIS IRMÆLZA GIOVANELLA
A Partir de: 01/01/2021 Até 01/01/2021

Processo N.: 116327/2021

Nome: (243933/3) SIDNEY MARCOS AKERLEY
Cargo/Função: (12054) CONDUTOR DE AMBULANCIA
Un. Adm: (197041) COORD. DO SERV. DE ATEND. MOVEL DE URGENCIA - SAMU
A Partir de: 03/02/2021 Até 03/02/2021

Processo N.: 352072/2020

Nome: (292552/2) SILVANA LOPES FERNANDES
Cargo/Função: (12036) NIVEL SUPERIOR ASSISTENCIAL
Un. Adm: (195740) HOSP. REG. DE SINOP
A Partir de: 02/03/2020 Até 02/03/2020

Processo N.: 164557/2021

Nome: (281635/2) SILVANA ZILDA DE SOUZA
Cargo/Função: (12038) NIVEL TECNICO ASSISTENCIAL
Un. Adm: (195758) HOSP. ESTADUAL LOUSITE FERREIRA DA SILVA
A Partir de: 01/05/2020 Até 01/05/2020

Processo N.: 379965/2020

Nome: (281635/2) SILVANA ZILDA DE SOUZA
Cargo/Função: (12038) NIVEL TECNICO ASSISTENCIAL
Un. Adm: (195758) HOSP. ESTADUAL LOUSITE FERREIRA DA SILVA
A Partir de: 02/09/2020 Até 02/09/2020

Processo N.: 54934/2021

Nome: (232515/4) SILVANETE BERBEL FERREIRA
Cargo/Função: (12044) NIVEL MEDIO ADMINISTRATIVO
Un. Adm: (195758) HOSP. ESTADUAL LOUSITE FERREIRA DA SILVA
A Partir de: 02/01/2021 Até 02/01/2021

Processo N.: 494533/2020

Nome: (300343/1) SILVIA CRISTINA VITTORAZI
Cargo/Função: (12050) NIVEL FUNDAMENTAL
Un. Adm: (195707) HOSP REG DOUTOR ANTONIO CARLOS SOUTO FONTES
A Partir de: 01/11/2020 Até 01/11/2020

Processo N.: 356919/2020

Nome: (299156/1) SIRLEI DE OLIVEIRA GALVAO
Cargo/Função: (12038) NIVEL TECNICO ASSISTENCIAL
Un. Adm: (195740) HOSP. REG. DE SINOP
A Partir de: 17/05/2020 Até 17/05/2020

Processo N.: 365147/2020

Nome: (299156/1) SIRLEI DE OLIVEIRA GALVAO
Cargo/Função: (12038) NIVEL TECNICO ASSISTENCIAL
Un. Adm: (195740) HOSP. REG. DE SINOP
A Partir de: 02/06/2020 Até 02/06/2020

Processo N.: 483690/2020

Nome: (299156/1) SIRLEI DE OLIVEIRA GALVAO
Cargo/Função: (12038) NIVEL TECNICO ASSISTENCIAL
Un. Adm: (195740) HOSP. REG. DE SINOP
A Partir de: 01/11/2020 Até 01/11/2020

Processo N.: 352342/2020

Nome: (292630/1) SOLANGE DIANA KROSKI
Cargo/Função: (12038) NIVEL TECNICO ASSISTENCIAL
Un. Adm: (195740) HOSP. REG. DE SINOP
A Partir de: 01/03/2020 Até 01/03/2020

Processo N.: 354475/2020

Nome: (292630/1) SOLANGE DIANA KROSKI
Cargo/Função: (12038) NIVEL TECNICO ASSISTENCIAL
Un. Adm: (195740) HOSP. REG. DE SINOP
A Partir de: 02/04/2020 Até 02/04/2020

Processo N.: 356919/2020

Nome: (292630/1) SOLANGE DIANA KROSKI
Cargo/Função: (12038) NIVEL TECNICO ASSISTENCIAL
Un. Adm: (195740) HOSP. REG. DE SINOP
A Partir de: 02/05/2020 Até 02/05/2020

Processo N.: 365147/2020

Nome: (292630/1) SOLANGE DIANA KROSKI
Cargo/Função: (12038) NIVEL TECNICO ASSISTENCIAL
Un. Adm: (195740) HOSP. REG. DE SINOP
A Partir de: 03/06/2020 Até 03/06/2020

Processo N.: 483690/2020

Nome: (292630/1) SOLANGE DIANA KROSKI
Cargo/Função: (12038) NIVEL TECNICO ASSISTENCIAL
Un. Adm: (195740) HOSP. REG. DE SINOP
A Partir de: 02/11/2020 Até 02/11/2020

Processo N.: 494577/2020

Nome: (282241/3) STEPHANY STACY DE FATIMA ABDALLAH LACERDA
Cargo/Função: (12036) NIVEL SUPERIOR ASSISTENCIAL
Un. Adm: (195707) HOSP REG DOUTOR ANTONIO CARLOS SOUTO FONTES
A Partir de: 01/11/2020 Até 01/11/2020

Processo N.: 494533/2020

Nome: (299694/1) SUZE MARIA RODRIGUES
Cargo/Função: (12050) NIVEL FUNDAMENTAL
Un. Adm: (195707) HOSP REG DOUTOR ANTONIO CARLOS SOUTO FONTES
A Partir de: 01/11/2020 Até 01/11/2020

Processo N.: 163958/2021

Nome: (291774/2) SUZI HELENA DE MELLO GARCIA
Cargo/Função: (12036) NIVEL SUPERIOR ASSISTENCIAL
Un. Adm: (195685) HOSP. REG. DE RONDONOPOLIS IRMÆLZA GIOVANELLA
A Partir de: 02/01/2021 Até 02/01/2021

Processo N.: 494533/2020

Nome: (299695/1) TASSIA CAMILA RODRIGUES DE ARRUDA
Cargo/Função: (12050) NIVEL FUNDAMENTAL
Un. Adm: (195707) HOSP REG DOUTOR ANTONIO CARLOS SOUTO FONTES
A Partir de: 04/11/2020 Até 04/11/2020

Processo N.: 352072/2020

Nome: (292206/2) TATIANE SALU DA SILVA
Cargo/Função: (12036) NIVEL SUPERIOR ASSISTENCIAL
Un. Adm: (195740) HOSP. REG. DE SINOP
A Partir de: 01/03/2020 Até 01/03/2020

Processo N.: 12164/2021

Nome: (300364/1) TAYNA CAROLINA DA SILVA SOUZA
Cargo/Função: (12046) NIVEL FUNDAMENTAL ADMINISTRATIVO
Un. Adm: (195758) HOSP. ESTADUAL LOUSITE FERREIRA DA SILVA
A Partir de: 01/12/2020 Até 01/12/2020

Processo N.: 4975/2021

Nome: (300364/1) TAYNA CAROLINA DA SILVA SOUZA
Cargo/Função: (12046) NIVEL FUNDAMENTAL ADMINISTRATIVO
Un. Adm: (195758) HOSP. ESTADUAL LOUSITE FERREIRA DA SILVA
A Partir de: 01/09/2020 Até 01/09/2020

Processo N.: 55043/2021

Nome: (300364/1) TAYNA CAROLINA DA SILVA SOUZA
Cargo/Função: (12046) NIVEL FUNDAMENTAL ADMINISTRATIVO
Un. Adm: (195758) HOSP. ESTADUAL LOUSITE FERREIRA DA SILVA
A Partir de: 04/01/2021 Até 04/01/2021

Processo N.: 494533/2020

Nome: (280771/2) TEREZINHA DE MOURA
Cargo/Função: (12050) NIVEL FUNDAMENTAL
Un. Adm: (195707) HOSP REG DOUTOR ANTONIO CARLOS SOUTO FONTES
A Partir de: 02/11/2020 Até 02/11/2020

Processo N.: 352072/2020

Nome: (296946/1) THAIS CRISTINA CUSTODIO PINTO

Cargo/Função: (12036) NIVEL SUPERIOR ASSISTENCIAL
Un. Adm: (195740) HOSP. REG. DE SINOP
A Partir de: 01/03/2020 Até 01/03/2020

Processo N.: 4975/2021

Nome: (300384/1) THIAGO MARTINS DE ALMEIDA PORTUGAL
Cargo/Função: (12046) NIVEL FUNDAMENTAL ADMINISTRATIVO
Un. Adm: (195758) HOSP. ESTADUAL LOUSITE FERREIRA DA SILVA
A Partir de: 02/09/2020 Até 02/09/2020

Processo N.: 350429/2020

Nome: (296977/1) THIAGO VIEIRA DE MORAIS
Cargo/Função: (12046) NIVEL FUNDAMENTAL ADMINISTRATIVO
Un. Adm: (195740) HOSP. REG. DE SINOP
A Partir de: 02/02/2020 Até 02/02/2020

Processo N.: 352325/2020

Nome: (296977/1) THIAGO VIEIRA DE MORAIS
Cargo/Função: (12046) NIVEL FUNDAMENTAL ADMINISTRATIVO
Un. Adm: (195740) HOSP. REG. DE SINOP
A Partir de: 01/03/2020 Até 01/03/2020

Processo N.: 354465/2020

Nome: (296977/1) THIAGO VIEIRA DE MORAIS
Cargo/Função: (12046) NIVEL FUNDAMENTAL ADMINISTRATIVO
Un. Adm: (195740) HOSP. REG. DE SINOP
A Partir de: 02/04/2020 Até 02/04/2020

Processo N.: 494577/2020

Nome: (297086/1) THULIO SANTOS MOTA
Cargo/Função: (12036) NIVEL SUPERIOR ASSISTENCIAL
Un. Adm: (195707) HOSP REG DOUTOR ANTONIO CARLOS SOUTO FONTES
A Partir de: 02/11/2020 Até 02/11/2020

Processo N.: 163958/2021

Nome: (291647/2) UESLEI DE TOLEDO EPHIGENIO
Cargo/Função: (12036) NIVEL SUPERIOR ASSISTENCIAL
Un. Adm: (195685) HOSP. REG. DE RONDONOPOLIS IRMÃELZA GIOVANELLA
A Partir de: 02/01/2021 Até 02/01/2021

Processo N.: 350429/2020

Nome: (296986/1) VALDECI COSTA RIBEIRO
Cargo/Função: (12046) NIVEL FUNDAMENTAL ADMINISTRATIVO
Un. Adm: (195740) HOSP. REG. DE SINOP
A Partir de: 02/02/2020 Até 02/02/2020

Processo N.: 352325/2020

Nome: (296986/1) VALDECI COSTA RIBEIRO
Cargo/Função: (12046) NIVEL FUNDAMENTAL ADMINISTRATIVO
Un. Adm: (195740) HOSP. REG. DE SINOP
A Partir de: 02/03/2020 Até 02/03/2020

Processo N.: 354465/2020

Nome: (296986/1) VALDECI COSTA RIBEIRO
Cargo/Função: (12046) NIVEL FUNDAMENTAL ADMINISTRATIVO
Un. Adm: (195740) HOSP. REG. DE SINOP
A Partir de: 01/04/2020 Até 01/04/2020

Processo N.: 494533/2020

Nome: (220659/5) VALDEMIR SANTANA FERREIRA DE OLIVEIRA
Cargo/Função: (12050) NIVEL FUNDAMENTAL
Un. Adm: (195707) HOSP REG DOUTOR ANTONIO CARLOS SOUTO FONTES
A Partir de: 02/11/2020 Até 02/11/2020

Processo N.: 352236/2020

Nome: (292836/1) VALDENIZA DE SOUSA LIMA
Cargo/Função: (12044) NIVEL MEDIO ADMINISTRATIVO
Un. Adm: (195740) HOSP. REG. DE SINOP
A Partir de: 01/03/2020 Até 01/03/2020

Processo N.: 352342/2020

Nome: (292889/1) VALERIA MARTINS FERNANDES
Cargo/Função: (12038) NIVEL TECNICO ASSISTENCIAL
Un. Adm: (195740) HOSP. REG. DE SINOP
A Partir de: 01/03/2020 Até 01/03/2020

Processo N.: 354475/2020

Nome: (292889/1) VALERIA MARTINS FERNANDES
Cargo/Função: (12038) NIVEL TECNICO ASSISTENCIAL
Un. Adm: (195740) HOSP. REG. DE SINOP
A Partir de: 02/04/2020 Até 02/04/2020

Processo N.: 356919/2020

Nome: (292889/1) VALERIA MARTINS FERNANDES
Cargo/Função: (12038) NIVEL TECNICO ASSISTENCIAL
Un. Adm: (195740) HOSP. REG. DE SINOP
A Partir de: 02/05/2020 Até 02/05/2020

Processo N.: 365147/2020

Nome: (292889/1) VALERIA MARTINS FERNANDES
Cargo/Função: (12038) NIVEL TECNICO ASSISTENCIAL
Un. Adm: (195740) HOSP. REG. DE SINOP
A Partir de: 01/06/2020 Até 01/06/2020

Processo N.: 483690/2020

Nome: (292889/1) VALERIA MARTINS FERNANDES
Cargo/Função: (12038) NIVEL TECNICO ASSISTENCIAL
Un. Adm: (195740) HOSP. REG. DE SINOP
A Partir de: 02/11/2020 Até 02/11/2020

Processo N.: 356919/2020

Nome: (292887/1) VALERIA MENEGHELLI
Cargo/Função: (12038) NIVEL TECNICO ASSISTENCIAL
Un. Adm: (195740) HOSP. REG. DE SINOP
A Partir de: 02/05/2020 Até 02/05/2020

Processo N.: 365147/2020

Nome: (292887/1) VALERIA MENEGHELLI
Cargo/Função: (12038) NIVEL TECNICO ASSISTENCIAL
Un. Adm: (195740) HOSP. REG. DE SINOP
A Partir de: 01/06/2020 Até 01/06/2020

Processo N.: 483690/2020

Nome: (292887/1) VALERIA MENEGHELLI
Cargo/Função: (12038) NIVEL TECNICO ASSISTENCIAL
Un. Adm: (195740) HOSP. REG. DE SINOP
A Partir de: 02/11/2020 Até 02/11/2020

Processo N.: 116327/2021

Nome: (289360/2) VANDERLEI DAMAZIO SILVEIRA
Cargo/Função: (12054) CONDUTOR DE AMBULANCIA
Un. Adm: (197041) COORD. DO SERV. DE ATEND. MOVEL DE URGENCIA - SAMU
A Partir de: 02/02/2021 Até 02/02/2021

Processo N.: 379965/2020

Nome: (282268/2) VANEIA SILVA DE OLIVEIRA DA LUZ
Cargo/Função: (12038) NIVEL TECNICO ASSISTENCIAL
Un. Adm: (195758) HOSP. ESTADUAL LOUSITE FERREIRA DA SILVA
A Partir de: 01/09/2020 Até 01/09/2020

Processo N.: 494533/2020

Nome: (281286/2) VANEIDA SOUZA LIMA
Cargo/Função: (12050) NIVEL FUNDAMENTAL
Un. Adm: (195707) HOSP REG DOUTOR ANTONIO CARLOS SOUTO FONTES
A Partir de: 01/11/2020 Até 01/11/2020

Processo N.: 494577/2020

Nome: (298630/1) VANESSA ACCACIO GOMES
Cargo/Função: (12036) NIVEL SUPERIOR ASSISTENCIAL
Un. Adm: (195707) HOSP REG DOUTOR ANTONIO CARLOS SOUTO FONTES
A Partir de: 02/11/2020 Até 02/11/2020

Processo N.: 356919/2020

Nome: (299143/1) VANESSA LIMA DA SILVA
Cargo/Função: (12038) NIVEL TECNICO ASSISTENCIAL
Un. Adm: (195740) HOSP. REG. DE SINOP
A Partir de: 18/05/2020 Até 18/05/2020

Processo N.: 365147/2020

Nome: (299143/1) VANESSA LIMA DA SILVA
Cargo/Função: (12038) NIVEL TECNICO ASSISTENCIAL
Un. Adm: (195740) HOSP. REG. DE SINOP
A Partir de: 01/06/2020 Até 01/06/2020

Processo N.: 483690/2020

Nome: (299143/1) VANESSA LIMA DA SILVA
Cargo/Função: (12038) NIVEL TECNICO ASSISTENCIAL
Un. Adm: (195740) HOSP. REG. DE SINOP
A Partir de: 02/11/2020 Até 02/11/2020

Processo N.: 379965/2020

Nome: (281595/2) VANIA COSTA ABREU
Cargo/Função: (12038) NIVEL TECNICO ASSISTENCIAL
Un. Adm: (195758) HOSP. ESTADUAL LOUSITE FERREIRA DA SILVA
A Partir de: 01/09/2020 Até 01/09/2020

Processo N.: 11757/2021

Nome: (95179/1) VIVIANE DOS SANTOS BASSO
Cargo/Função: (4912) PROFIS TEC NIV SUPERIOR SERV SAUDE SUS
Un. Adm: (195758) HOSP. ESTADUAL LOUSITE FERREIRA DA SILVA
A Partir de: 01/12/2020 Até 01/12/2020

Processo N.: 11757/2021

Nome: (114789/1) VIVIANE MARTINS SANTOS
Cargo/Função: (4912) PROFIS TEC NIV SUPERIOR SERV SAUDE SUS
Un. Adm: (195758) HOSP. ESTADUAL LOUSITE FERREIRA DA SILVA
A Partir de: 04/12/2020 Até 04/12/2020

Processo N.: 116327/2021

Nome: (299545/1) WAGNER CONCEICAO DA SILVA VIEIRA
Cargo/Função: (12054) CONDUTOR DE AMBULANCIA
Un. Adm: (152196) COORD.DO SERVIÇO DE ATEND.MÓVEL DE URGÊNCIA DO SUS
A Partir de: 01/02/2021 Até 01/02/2021

Processo N.: 116327/2021

Nome: (216021/4) WAGNER JUNER DE SOUZA SILVA
Cargo/Função: (12054) CONDUTOR DE AMBULANCIA
Un. Adm: (197041) COORD. DO SERV. DE ATEND. MOVEL DE URGENCIA - SAMU
A Partir de: 04/02/2021 Até 04/02/2021

Processo N.: 494533/2020

Nome: (280424/2) WALDIR DOS SANTOS JUSTINIANO
Cargo/Função: (12050) NIVEL FUNDAMENTAL
Un. Adm: (195707) HOSP REG DOUTOR ANTONIO CARLOS SOUTO FONTES
A Partir de: 01/11/2020 Até 01/11/2020

Processo N.: 57071/2021

Nome: (299040/1) WALTEIR SILVA DUTRA
Cargo/Função: (12050) NIVEL FUNDAMENTAL
Un. Adm: (118710) UNID.ESPEC. DE CONTR. MOVIMENTACAO DE PESSOAL
A Partir de: 02/01/2021 Até 02/01/2021

Processo N.: 470197/2020

Nome: (299711/1) WANDERSON DA SILVA NUNES
Cargo/Função: (12054) CONDUTOR DE AMBULANCIA
Un. Adm: (195758) HOSP. ESTADUAL LOUSITE FERREIRA DA SILVA
A Partir de: 01/10/2020 Até 01/10/2020

Processo N.: 11841/2021

Nome: (300195/1) WANDERSON WAGNER SANTOS DA ROCHA
Cargo/Função: (12054) CONDUTOR DE AMBULANCIA
Un. Adm: (195758) HOSP. ESTADUAL LOUSITE FERREIRA DA SILVA
A Partir de: 02/12/2020 Até 02/12/2020

Processo N.: 350420/2020

Nome: (292942/1) WILLIAM TEIXEIRA RAMOS
Cargo/Função: (12046) NIVEL FUNDAMENTAL ADMINISTRATIVO
Un. Adm: (195740) HOSP. REG. DE SINOP
A Partir de: 01/02/2020 Até 01/02/2020

Processo N.: 352172/2020

Nome: (292942/1) WILLIAM TEIXEIRA RAMOS
Cargo/Função: (12046) NIVEL FUNDAMENTAL ADMINISTRATIVO
Un. Adm: (195740) HOSP. REG. DE SINOP
A Partir de: 02/03/2020 Até 02/03/2020

Processo N.: 354469/2020

Nome: (292942/1) WILLIAM TEIXEIRA RAMOS
Cargo/Função: (12046) NIVEL FUNDAMENTAL ADMINISTRATIVO
Un. Adm: (195740) HOSP. REG. DE SINOP
A Partir de: 02/04/2020 Até 02/04/2020

Processo N.: 57071/2021

Nome: (300885/1) YURI IGOR DA CRUZ MOURA
Cargo/Função: (12050) NIVEL FUNDAMENTAL ADMINISTRATIVO
Un. Adm: (118710) UNID.ESPEC. DE CONTR. MOVIMENTACAO DE PESSOAL
A Partir de: 03/01/2021 Até 03/01/2021

Processo N.: 379965/2020

Nome: (299383/1) ZELI LARA DE ALMEIDA
Cargo/Função: (12038) NIVEL TECNICO ASSISTENCIAL
Un. Adm: (195758) HOSP. ESTADUAL LOUSITE FERREIRA DA SILVA
A Partir de: 01/09/2020 Até 01/09/2020

PUBLICADA, REGISTRADA, CUMpra-SE.
Cuiabá-MT, 19 de Maio de 2021.
Gilberto Gomes de Figueiredo
Secretário de Estado de Saúde

BOLETIM DE PESSOAL/SES/00503/2021

DE:

20/05/2021

O Secretário de Estado de Saúde no uso de suas atribuições que lhes são conferidas por lei,

Resolve: DEFERIR

Evento: LICENCA PARA TRATAMENTO DE SAUDE

Processo N.:

Nome: (57400/4) AFONSO BEZERRA RIBEIRO
Cargo/Função: (4912) PROFIS TEC NIV SUPERIOR SERV SAUDE SUS
Un. Adm: (197246) COORD. DE APOIO TECNICO DO CIAPS
A Partir de: 13/05/2021 Até23/05/2021

Processo N.:

Nome: (86198/1) ANAI TEREZINHA GORZIZA
Cargo/Função: (4946) PROFIS TEC NIV MEDIO SERV SAUDE SUS
Un. Adm: (195758) HOSP. ESTADUAL LOUSITE FERREIRA DA SILVA
A Partir de: 05/05/2021 Até03/06/2021

Processo N.:

Nome: (115388/1) APARECIDA RODRIGUES
Cargo/Função: (4946) PROFIS TEC NIV MEDIO SERV SAUDE SUS
Un. Adm: (118710) UNID.ESPEC. DE CONTR. MOVIMENTACAO DE PESSOAL
A Partir de: 12/05/2021 Até09/08/2021

Processo N.:

Nome: (48869/3) ARIADNE DE MELO PEREIRA
Cargo/Função: (4912) PROFIS TEC NIV SUPERIOR SERV SAUDE SUS
Un. Adm: (191000) COORD. DE CONSORCIOS DE SAUDE
A Partir de: 03/05/2021 Até10/05/2021

Processo N.:

Nome: (63786/1) COSME LUIZ SOARES
Cargo/Função: (4946) PROFIS TEC NIV MEDIO SERV SAUDE SUS
Un. Adm: (179124) GER. DE MOVIMENTACAO E MONITORAMENTO
A Partir de: 05/04/2021 Até14/04/2021

Processo N.:

Nome: (74538/6) ECIY VIEIRA DE ALMEIDA ATAYDE
Cargo/Função: (4946) PROFIS TEC NIV MEDIO SERV SAUDE SUS
Un. Adm: (118710) UNID.ESPEC. DE CONTR. MOVIMENTACAO DE PESSOAL
A Partir de: 21/04/2021 Até17/10/2021

Processo N.:

Nome: (14548/2) ELINEIA DE SIQUEIRA LEITE
Cargo/Função: (4912) PROFIS TEC NIV SUPERIOR SERV SAUDE SUS
Un. Adm: (153826) GER. DE FISC. INSP. E MONIT. EM VIG. SANITARIA
A Partir de: 10/03/2021 Até23/03/2021

Processo N.:

Nome: (93309/1) GISLENE ROSA DE DEUS
Cargo/Função: (4912) PROFIS TEC NIV SUPERIOR SERV SAUDE SUS
Un. Adm: (152218) GER. DE ENFERMAGEM DO SAMU
A Partir de: 14/05/2021 Até12/06/2021

Processo N.:

Nome: (93289/1) KELLEN LUZIA DA SILVA ANUNCIACAO

Cargo/Função: (4912) PROFIS TEC NIV SUPERIOR SERV SAUDE SUS
Un. Adm: (150983) GER.VIGILANCIA EM DOENCAS E AGRAVOS ENDEMICOS
A Partir de: 04/05/2021 Até19/05/2021

Processo N.:

Nome: (95502/1) LINDOBERG JOSE DE SOUZA
Cargo/Função: (4912) PROFIS TEC NIV SUPERIOR SERV SAUDE SUS
Un. Adm: (195685) HOSP. REG. DE RONDONOPOLIS IRMÄELZA GIOVANELLA
A Partir de: 05/05/2021 Até05/06/2021

Processo N.:

Nome: (117992/1) LUIZ TERCIO DE LIMA
Cargo/Função: (4946) PROFIS TEC NIV MEDIO SERV SAUDE SUS
Un. Adm: (151769) DIR. DO ESCRITORIO REG. DE SAUDE DE DIAMANTINO
A Partir de: 04/05/2021 Até13/05/2021

Processo N.:

Nome: (90315/1) MARIA LUCIA SANTANA MONTEIRO
Cargo/Função: (4946) PROFIS TEC NIV MEDIO SERV SAUDE SUS
Un. Adm: (137154) DIRET.DO CENTRO EST.DE ODONTOL.PACIENTES ESPECIAIS
A Partir de: 10/05/2021 Até06/09/2021

Processo N.:

Nome: (94011/2) MARTA APARECIDA EUZEBIO
Cargo/Função: (4946) PROFIS TEC NIV MEDIO SERV SAUDE SUS
Un. Adm: (151475) DIR. DO ESCRITORIO REG. DE SAUDE DE RONDONOPOLIS
A Partir de: 06/05/2021 Até04/07/2021

Processo N.:

Nome: (116011/1) VERA MARIA SARAIVA TAVARES
Cargo/Função: (4912) PROFIS TEC NIV SUPERIOR SERV SAUDE SUS
Un. Adm: (152218) GER. DE ENFERMAGEM DO SAMU
A Partir de: 11/05/2021 Até06/11/2021

Processo N.:

Nome: (104720/1) WENDER SILVA DORILEO
Cargo/Função: (4946) PROFIS TEC NIV MEDIO SERV SAUDE SUS
Un. Adm: (191035) GER. ADMINISTRATIVA DO LACEN
A Partir de: 17/05/2021 Até15/06/2021

PUBLICADA, REGISTRADA, CUMpra-SE.
Cuiabá-MT, 19 de Maio de 2021.
Gilberto Gomes de Figueiredo
Secretário de Estado de Saúde

BOLETIM DE PESSOAL/SES/00504/2021

DE:

20/05/2021

O Secretário de Estado de Saúde no uso de suas atribuições que lhes são conferidas por lei,

Resolve: RETIFICAR

Evento: LICENCA PARA TRATAMENTO DE SAUDE

Processo N.:

Nome: (113083/1) EDINEIA SOUZA GUEDES
Cargo/Função: (4946) PROFIS TEC NIV MEDIO SERV SAUDE SUS
Un. Adm: (158682) DIR.DO CENT.EST.DE REF.DE MED. E ALTA COMPLEX.

MT

A Partir de: 22/12/2020 Até03/01/2021

PUBLICADA, REGISTRADA, CUMpra-SE.
Cuiabá-MT, 19 de Maio de 2021.
Gilberto Gomes de Figueiredo
Secretário de Estado de Saúde

BOLETIM DE PESSOAL/SES/00505/2021

DE:

20/05/2021

O Secretário de Estado de Saúde no uso de suas atribuições que lhes são conferidas por lei,

Resolve: TORNAR SEM EFEITO

Evento: LICENCA PARA TRATAMENTO DE SAUDE

Processo N.:

Nome: (113083/1) EDINEIA SOUZA GUEDES
Cargo/Função: (4946) PROFIS TEC NIV MEDIO SERV SAUDE SUS
Un. Adm: (158682) DIR.DO CENT.EST.DE REF.DE MED. E ALTA COMPLEX. MT
A Partir de: 04/09/2020 Até03/10/2020

PUBLICADA, REGISTRADA, CUMpra-SE.
Cuiabá-MT, 19 de Maio de 2021.
Gilberto Gomes de Figueiredo
Secretário de Estado de Saúde

BOLETIM DE PESSOAL/SES/00506/2021

DE:

20/05/2021

O Secretário de Estado de Saúde no uso de suas atribuições que lhes são conferidas por lei,

Resolve: DEFERIR

Evento: LICENCA PARA TRATAMENTO DE SAUDE EM PESSOA DA FAMILIA

Processo N.:

Nome: (58366/2) ADRIANA RODRIGUES NEVES DA COSTA DE LACERDA
Cargo/Função: (4912) PROFIS TEC NIV SUPERIOR SERV SAUDE SUS
Un. Adm: (151556) DIR. DO ESCRITORIO REG. DE SAUDE DE CACERES
A Partir de: 24/04/2021 Até22/05/2021

Processo N.:

Nome: (90521/1) MARIA DE FATIMA ALVES DO BOMFIM
Cargo/Função: (4946) PROFIS TEC NIV MEDIO SERV SAUDE SUS
Un. Adm: (197254) COORD. DA UNIDADE III
A Partir de: 25/01/2021 Até04/02/2021

PUBLICADA, REGISTRADA, CUMPR-SE.
Cuiabá-MT, 19 de Maio de 2021.
Gilberto Gomes de Figueiredo
Secretário de Estado de Saúde

BOLETIM DE PESSOAL/SES/00507/2021

DE:

20/05/2021

O Secretário de Estado de Saúde no uso de suas atribuições que lhes são conferidas por lei,

Resolve: RETIFICAR

Evento: LICENCA PARA TRATAMENTO DE SAUDE EM PESSOA DA FAMILIA

Processo N.:

Nome: (90589/1) SIMONE LAURA RABELO DA SILVA
Cargo/Função: (4946) PROFIS TEC NIV MEDIO SERV SAUDE SUS
Un. Adm: (151432) DIR.DO ESCRITORIO REG.DE SAUDE DA BAIXADA
CUIABANA
A Partir de: 06/04/2021 Até04/06/2021

PUBLICADA, REGISTRADA, CUMPR-SE.
Cuiabá-MT, 19 de Maio de 2021.
Gilberto Gomes de Figueiredo
Secretário de Estado de Saúde

BOLETIM DE PESSOAL/SES/00508/2021

DE:

20/05/2021

O Secretário de Estado de Saúde no uso de suas atribuições que lhes são conferidas por lei,

Resolve: CESSAR OS EFEITOS

Evento: Adicional de Insalubridade LC 502

Processo N.:

Nome: (281324/2) DILMA PEREIRA DA SILVA
Cargo/Função: (12050) NIVEL FUNDAMENTAL
Un. Adm: (195715) HOSP. REG. DE COLIDER
A Partir de: 27/04/2021

PUBLICADA, REGISTRADA, CUMPR-SE.
Cuiabá-MT, 19 de Maio de 2021.
Gilberto Gomes de Figueiredo
Secretário de Estado de Saúde

BOLETIM DE PESSOAL/SES/00509/2021

DE:

20/05/2021

O Secretário de Estado de Saúde no uso de suas atribuições que lhes são conferidas por lei,

Resolve: CONCEDER

Evento: Adicional de Insalubridade LC 502

Processo N.:

Nome: (117735/1) LUCIANE GATTO
Cargo/Função: (4912) PROFIS TEC NIV SUPERIOR SERV SAUDE SUS
Un. Adm: (195693) HOSP. REG. DE SORRISO
A Partir de: 11/01/2019 Até16/03/2021

Processo N.:

Nome: (96198/1) NEILA NUNES BUENO BEZERRA
Cargo/Função: (4946) PROFIS TEC NIV MEDIO SERV SAUDE SUS
Un. Adm: (158704) COORD. DE GESTAO AMBULATORIAL DO CERMAC
A Partir de: 11/02/2021 Até

PUBLICADA, REGISTRADA, CUMPR-SE.
Cuiabá-MT, 19 de Maio de 2021.
Gilberto Gomes de Figueiredo
Secretário de Estado de Saúde

ADMINISTRAÇÃO INDIRETA

UNEMAT

UNIVERSIDADE DO ESTADO DE MATO GROSSO

O Reitor-Presidente da FUNEMT no uso de suas atribuições que lhes são conferidas por lei,

Resolve: DISTRATAR

Objeto: CONTRATAÇÃO TEMPORARIA POR MOTIVO DE URGÊNCIA

CONTRATO/UNEMAT/00931/2021 DE: 20/05/2021

Processo N°: 025/2021

Contratado: (290501/1) WANESSA PEREIRA BRUM DA SILVA

CPF: 033.452.671-01

Cargo/Função: (11905) AGENTE UNIVERSITARIO LC 321

Referência: AM-001 Carga Horária: 40 horas semanais

Un. Adm: (054712) PRO-REITORIA DE ENSINO E EXTENSAO

A Partir de: 04/04/2021

CONTRATO/UNEMAT/00932/2021 DE: 20/05/2021

Processo N°: 024/2021

Contratado: (290884/1) ROBSON RODRIGUES DOS SANTOS

CPF: 017.542.711-97

Cargo/Função: (11905) AGENTE UNIVERSITARIO LC 321

Referência: AP-001 Carga Horária: 40 horas semanais

Un. Adm: (054712) PRO-REITORIA DE ENSINO E EXTENSAO

A Partir de: 15/03/2021

PUBLICADA, REGISTRADA, CUMPR-SE.

Cuiabá-MT, 19 de Maio de 2021.

Rodrigo Bruno Zanin

Reitor-Presidente da FUNEMT

IPFM-MT

INSTITUTO DE PESOS E MEDIDAS DE MATO GROSSO

PORTARIA/IPEM/00006/2021

DE:

20/05/2021

O Presidente do IPFM/MT no uso de suas atribuições que lhes são conferidas por lei,

Resolve: DESIGNAR

Evento: DESIGNAÇÃO EM SUBSTITUIÇÃO CARGO EM COMISSÃO/FUNÇÃO

Processo N.: S/N

Nome: (84187/3) JUSSARA DE SOUZA AMARAL DALTRO

A Partir de: 28/06/2021 Até27/07/2021

Cargo/Função: (11550) DGA-1 SERVIDOR

Substituído: (68753/3) BENTO FRANCISCO GOMES BEZERRA

Un. Adm: (142174) GAB. DA PRESID. DO INST. DE PESOS E MEDIDAS DE

MT

Processo N.: s/n

Nome: (256722/1) MICHELLE OLIVEIRA ABREU

A Partir de: 05/07/2021 Até24/07/2021

Cargo/Função: (11509) DGA-6

Substituído: (214469/5) PATRICIA DE PAULA DORILEO

Un. Adm: (181366) COORD. ADMINISTRATIVA

PUBLICADA, REGISTRADA, CUMPR-SE.

Cuiabá-MT, 19 de Maio de 2021.

Bento Francisco Gomes Bezerra

Presidente do IPFM/MT

JUICEMAT

JUNTA COMERCIAL

BOLETIM DE PESSOAL/JUCEMAT/00017/2021

DE:

20/05/2021

O Presidente da JUCEMAT no uso de suas atribuições que lhes são conferidas por lei,

Resolve: DEFERIR

Evento: LICENCA PARA TRATAMENTO DE SAUDE

Processo N.:

Nome: (225539/1) MARCIA MARIA KOVALESKI

Cargo/Função: (6052) TECNICO DESENV ECO SOC L 10177/14

Un. Adm: (143766) GER. DE ARQUIVO EMPRESARIAL

A Partir de: 07/05/2021 Até05/07/2021

PUBLICADA, REGISTRADA, CUMPR-SE.

Cuiabá-MT, 19 de Maio de 2021.

Manoel Lourenço de Amorim Silva

Presidente da JUCEMAT

INTERMAT

INSTITUTO DE TERRAS DE MATO GROSSO

BOLETIM DE PESSOAL/INTERMAT/00028/2021

DE:

20/05/2021

O Presidente do INTERMAT no uso de suas atribuições que lhes são conferidas por lei,

Resolve: DEFERIR

Evento: LICENCA PREMIO - GOZO

Processo N.:

Nome: (79727/1) DELSON PEREIRA DA SILVA

Cargo/Função: (1066) TECNICO EM EDIFICACOES

Quinquênio de Referência: 16/05/1980 Ate 15/05/1985

A Partir de: 05/03/1990 Até02/06/1990

PUBLICADA, REGISTRADA, CUMPRADA-SE.
Cuiabá-MT, 19 de Maio de 2021.
Francisco Serafim de Barros
Presidente do INTERMAT

BOLETIM DE PESSOAL/INTERMAT/00029/2021 DE:
20/05/2021

O Presidente do INTERMAT no uso de suas atribuições que lhes são conferidas por lei,

Resolve: CONCEDER
Evento: LICENÇA PREMIO - CONCESSÃO

Processo N.:
Nome: (79727/1) DELSON PEREIRA DA SILVA
Quinquênio: 16/05/1985 Até 15/05/1990
Qtde Dias: 90

PUBLICADA, REGISTRADA, CUMPRADA-SE.
Cuiabá-MT, 19 de Maio de 2021.
Francisco Serafim de Barros
Presidente do INTERMAT

INDEA

INSTITUTO DE DEFESA AGROPECUÁRIA

BOLETIM DE PESSOAL/INDEA/00187/2021 DE:
20/05/2021

O Presidente do INDEA no uso de suas atribuições que lhes são conferidas por lei,

Resolve: REMOVER
Evento: REMOCAO

Processo N.: 179905/2021
Nome: (256843/1) ANTONIO CARLOS ROBERTO E SILVA
Cargo/Função: (3876) AGENTE FISCAL EST DEF AGRO FLOR II L9070
Para Un. Adm: (181196) GER. DE PROTOCOLO E ARQUIVO
A Partir de: 13/05/2021

Processo N.: 179905/2021
Nome: (59549/3) MARCILIA GONCALVES FERREIRA E SILVA
Cargo/Função: (3876) AGENTE FISCAL EST DEF AGRO FLOR II L9070
Para Un. Adm: (181145) COORD. DE PATRIMONIO E SERVICOS
A Partir de: 13/05/2021

PUBLICADA, REGISTRADA, CUMPRADA-SE.
Cuiabá-MT, 19 de Maio de 2021.
Emanuele Gonçalves de Almeida
Presidente do INDEA

BOLETIM DE PESSOAL/INDEA/00188/2021 DE:
20/05/2021

O Presidente do INDEA no uso de suas atribuições que lhes são conferidas por lei,

Resolve: DEFERIR
Evento: LICENCA PARA TRATAMENTO DE SAUDE

Processo N.:
Nome: (249497/1) EDER MAX DA SILVA
Cargo/Função: (3874) AGENTE FISCAL EST DEF AGRO FLOR I L9070
Un. Adm: (149411) UNID. LOCAL DE EXECUCAO DE CURVELANDIA
A Partir de: 28/04/2021 Até11/05/2021

Processo N.:
Nome: (256806/1) ELIZABETH SAMPAIO DE FARIA VIEIRA
Cargo/Função: (5349) ANALISTA ADMINISTRATIVO L 10052
Un. Adm: (181080) COORD. DE GESTAO DE PESSOAS
A Partir de: 06/05/2021 Até20/05/2021

PUBLICADA, REGISTRADA, CUMPRADA-SE.
Cuiabá-MT, 19 de Maio de 2021.
Emanuele Gonçalves de Almeida
Presidente do INDEA

BOLETIM DE PESSOAL/INDEA/00189/2021 DE:
20/05/2021

O Presidente do INDEA no uso de suas atribuições que lhes são conferidas por lei,

Resolve: DEFERIR
Evento: LICENCA PREMIO - GOZO

Processo N.: CI 013/2021
Nome: (244340/1) RODRIGO OLIVEIRA DUTRA
Cargo/Função: (3870) FISCAL EST DEF AGRO E FLORESTAL L9070
Quinquênio de Referência: 14/01/2013 Ate 13/01/2018
A Partir de: 18/05/2021 Até16/06/2021

Processo N.: OFICIO 684/2021
Nome: (127435/1) VANIO LUIS BRANDALISE
Cargo/Função: (3874) AGENTE FISCAL EST DEF AGRO FLOR I L9070
Quinquênio de Referência: 23/01/2011 Ate 22/01/2016
A Partir de: 21/07/2021 Até19/08/2021

PUBLICADA, REGISTRADA, CUMPRADA-SE.
Cuiabá-MT, 19 de Maio de 2021.
Emanuele Gonçalves de Almeida
Presidente do INDEA

DETRAN

DEPARTAMENTO ESTADUAL DE TRÂNSITO

PORTARIA/DETRAN/00077/2021 DE:
20/05/2021

O Presidente do DETRAN no uso de suas atribuições que lhes são conferidas por lei,

Resolve: DESIGNAR
Evento: DESIGNAÇÃO EM SUBSTITUIÇÃO CARGO EM COMISSÃO/FUNÇÃO

Processo N.: CF CI 047/2021/CFISC/DETRAN/MT
Nome: (246129/1) JHONATHAN ALVES PEREIRA
A Partir de: 24/05/2021 Até07/06/2021
Cargo/Função: (11606) DGA-6 SERVIDOR
Substituído: (83361/1) PEDRO PAULO ALMEIDA BEZERRA
Un. Adm: (197963) COORD. DE FISC. DE CREDENCIADOS

PUBLICADA, REGISTRADA, CUMPRADA-SE.
Cuiabá-MT, 19 de Maio de 2021.
Gustavo Reis Lobo de Vasconcelos
Presidente do DETRAN

BOLETIM DE PESSOAL/DETRAN/00219/2021 DE:
20/05/2021

O Presidente do DETRAN no uso de suas atribuições que lhes são conferidas por lei,

Resolve: DEFERIR
Evento: LICENCA PARA TRATAMENTO DE SAUDE

Processo N.:
Nome: (127744/1) ARIADINE ELIS DE ARRUDA BORDALHO
Cargo/Função: (5430) AGENTE DO SERVICO DE TRANSITO LC 505/13
Un. Adm: (198218) GER. DO NUCLEO DE ATEND. - SHOP EST CUIABA
A Partir de: 10/05/2021 Até17/05/2021

Processo N.:
Nome: (126612/1) THIAGO EMMANUEL MOREIRA ROSA
Cargo/Função: (5430) AGENTE DO SERVICO DE TRANSITO LC 505/13
Un. Adm: (103209) GER. DE EXAMES DE SAUDE
A Partir de: 11/05/2021 Até20/05/2021

PUBLICADA, REGISTRADA, CUMPRADA-SE.
Cuiabá-MT, 19 de Maio de 2021.
Gustavo Reis Lobo de Vasconcelos
Presidente do DETRAN

BOLETIM DE PESSOAL/DETRAN/00220/2021 DE:
20/05/2021

O Presidente do DETRAN no uso de suas atribuições que lhes são conferidas por lei,

Resolve: RETIFICAR
Evento: LICENCA PREMIO - GOZO

Processo N.:
Nome: (246037/1) FABIANA GONCALVES DO NASCIMENTO ROSSI RINALDI
Cargo/Função: (5430) AGENTE DO SERVICO DE TRANSITO LC 505/13
Quinquênio de Referência: 11/03/2013 Ate 10/03/2018
A Partir de: 01/12/2021 Até30/12/2021

Processo N.:
Nome: (224366/6) FERNANDO HENRIQUE DE ALMEIDA MIRANDA
Cargo/Função: (5430) AGENTE DO SERVICO DE TRANSITO LC 505/13
Quinquênio de Referência: 20/05/2013 Ate 19/05/2018
A Partir de: 02/08/2021 Até31/08/2021

PUBLICADA, REGISTRADA, CUMPRADA-SE.
Cuiabá-MT, 19 de Maio de 2021.
Gustavo Reis Lobo de Vasconcelos
Presidente do DETRAN

LICITAÇÃO

SECRETARIAS

SEMA

SECRETARIA DE ESTADO DE MEIO AMBIENTE

**AVISO DE RESULTADO
ADJUDICAÇÃO E HOMOLOGAÇÃO
PREGÃO ELETRÔNICO Nº. 016/2021/SEMA
PROCESSO Nº 102629/2021**

A Secretaria de Estado de Meio Ambiente, neste ato representado por sua Pregoeira, designada pela Portaria nº 298/2020/SEMA/MT, de 05 de abril de 2021, vem a público divulgar o resultado da presente licitação, cujo objeto é **“Contratação de empresa especializada na locação de veículo tipo Caminhonete, para atender as necessidades da SEMA/MT, especialmente em operações de combate a infrações e crimes ambientais contra a flora no Estado de Mato Grosso”**, conforme planilha abaixo, a sessão foi finalizada no dia 17 de maio de 2021, via Sistema de Aquisições Governamentais-SIAG, nos termos do inciso XX, do artigo 4º, da Lei 10520/2002, e artigo 38, § 2º, do Decreto Estadual nº 840/2017.

LOTE	ITEM	LICITANTE VENCEDOR	QT	VALOR UNITÁRIO R\$	VALOR TOTAL MENSAL R\$	SITUAÇÃO
ÚNICO	01	UNIDAS VEÍCULOS ESPECIAIS S/A CNPJ nº 02.491.558/0001-42.	80	8.296,43	R\$ 663.714,40	ADJUDICADO
VALOR TOTAL GERAL					3.982.286,40	

Cuiabá - MT, 18 de maio de 2021.

Original assinado
Bruna Carla Guarim
Pregoeira Oficial
SEMA/MT

TERMO DE HOMOLOGAÇÃO

O SECRETÁRIO EXECUTIVO DE MEIO AMBIENTE, no uso de suas atribuições, **HOMOLOGA** o procedimento licitatório do Pregão Eletrônico n. 016/2021, Processo n. 102629/2021, cujo objeto é **“é “Contratação de empresa especializada na locação de veículo tipo Caminhonete, para atender as necessidades da SEMA/MT, especialmente em operações de combate a infrações e crimes ambientais contra a flora no Estado de Mato Grosso”**, nos termos do inciso XXII, do artigo 4º, da Lei 10520/2002.

Cuiabá-MT, 18 de maio de 2021.

Original assinado
ALEX SANDRO ANTÔNIO MAREGA
Secretário Adjunto Executivo
Ato Governamental n.º 114/2019 de 11/01/19

SINFRA

SECRETARIA DE ESTADO DE INFRAESTRUTURA E LOGÍSTICA

**AVISO DE RESULTADO
TOMADA DE PREÇOS - EDITAL n. 01/2021**

PROCESSO N. 291181/2020 - TOMADA DE PREÇOS - EDITAL N.01/2021- Objeto: Contratação de empresa especializada em serviços na área de engenharia/arquitetura para construção e recuperação do muro de fechamento do Batalhão da Polícia Militar Ambiental no município de Várzea Grande/MT. Lote: ÚNICO. A Secretaria de Estado de Infraestrutura e Logística, por meio da Comissão Permanente de Licitação, designada pela Portaria n. 056/2020/CGAB/SINFRA, de 17/04/2020, publicada no DOE n. 27.734, de 20/04/2020, páginas 16/17, torna público que a sessão

interna de resultado do julgamento da documentação de proposta de preço da empresa habilitada foi deliberada e declarada **VENCEDORA** do certame a empresa R. M Engenharia Eireli, CNPJ: 30.195.839/0001-93, com o valor global de R\$ 497.370,87 (quatrocentos e noventa e sete mil, trezentos e setenta reais e oitenta e sete centavos), por ter apresentado a proposta que resultou no menor preço global para o serviço. A ata da sessão encontra-se disponível no portal institucional, endereço eletrônico www.sinfra.mt.gov.br, acessando o menu “documentos” e no submenu “licitações e editais”. Informações gerais: telefone n. (65) 3613-0529 e-mail: cpl@sinfra.mt.gov.br. Cuiabá 19 de maio de 2021.

Marcelo de Oliveira e Silva

Secretário de Estado de Infraestrutura e Logística do Estado de Mato Grosso
SINFRA - MT

Rogério Sebastião Magalhães

Presidente da Comissão Permanente de Licitação
SINFRA/MT

AVISO DE HOMOLOGAÇÃO E ADJUDICAÇÃO

PROCESSO N. 291181/2020 - TOMADA DE PREÇOS - EDITAL N.01/2021

OBJETO: Contratação de empresa especializada em serviços na área de engenharia/arquitetura para construção e recuperação do muro de fechamento do Batalhão da Polícia Militar Ambiental no município de Várzea Grande/MT. A Secretaria de Infraestrutura e Logística torna público para conhecimento dos interessados a seguinte decisão: **Parte conclusiva:** Nos termos do instrumento convocatório, **HOMOLOGO** a TOMADA DE PREÇOS n. 01/2021, sob o critério de julgamento MENOR PREÇO, lote único, sob o Regime de Execução de Empreitada por Preço Unitário, e **ADJUDICO** à empresa R. M ENGENHARIA EIRELI, CNPJ: 30.195.839/0001-93, sendo habilitada no processo licitatório epigrafe com o valor de R\$ 497.370,87 (quatrocentos e noventa e sete mil, trezentos e setenta reais e oitenta e sete centavos). Informações gerais: telefone nº. (65) 3613-0529 e-mail: cpl@sinfra.mt.gov.br.

Cuiabá, 19 de maio de 2021.

Marcelo de Oliveira e Silva

Secretário de Estado de Infraestrutura e Logística
SINFRA - MT

**AVISO DE ABERTURA DE LICITAÇÃO
RDC PRESENCIAL - EDITAL n. 013/2021**

Processo n. 479082/2020 - OBJETO: Contratação de especializada em serviços de supervisão dos projetos básico e executivo, serviço de apoio à desapropriação, supervisão de obra de implantação e melhoria viária do contorno norte de Cuiabá/Várzea Grande, incluindo a execução de obras de arte especiais, nas rodovias BR-070/163/364-MT, e componente ambiental, com extensão de 21,50 km. O Edital será disponibilizado no dia 20/05/2021, à partir das 14h00 (horário local), pelo endereço eletrônico www.sinfra.mt.gov.br acessando o menu “documentos” e o submenu “licitações e editais”. **Entrega das propostas:** Deverão ser entregues à Comissão Permanente de Licitação, instituída pela Portaria n.056/2020/CGAB/SINFRA, publicada no DOE n.27734, de 20/04/2020, páginas 16/17, na sessão pública do dia **15/06/2021, às 09:00 horas (horário local)**, na sala de Reuniões - 2º andar, localizada na Secretaria de Estado de Infraestrutura e Logística/SINFRA, localizada na Av. Hélio Hermínio Ribeiro Torquato da Silva, Centro Político Administrativo, Cuiabá/MT. A sessão pública poderá ser acompanhada em tempo real através do canal da SINFRA no link: <https://www.youtube.com/channel/UCaDSkIVwea-9jkFp5C-M3ow>. Bem como, pelo Portal da Transparência do Estado de Mato Grosso: <http://www.transparencia.mt.gov.br/sinfra>. Informações gerais: telefone: (65) 3613-0529 e-mail: cpl@sinfra.mt.gov.br.

Cuiabá/MT, 19 de maio de 2021.

Marcelo de Oliveira e Silva
Secretário de Infraestrutura e Logística
SINFRA - MT

Visto.

Rogério Sebastião Magalhães
Unidade de Licitação
UNILIC/SINFRA

ATA DE REGISTRO DE PREÇOS Nº 002/2021 -SINFRA**PROCESSO Nº 139476/2020/SECRETARIA DE ESTADO DE INFRAESTRUTURA E LOGISTICA****PREGÃO ELETRÔNICO Nº 021/2020/SECRETARIA DE ESTADO DE INFRAESTRUTURA E LOGISTICA**

Pelo presente instrumento, o Estado de Mato Grosso, através da SECRETARIA DE ESTADO DE INFRAESTRUTURA E LOGISTICA, com sede no Centro Político Administrativo, nesta cidade de Cuiabá, inscrito no CNPJ/MF sob o nº 03.507.415/0022-79, doravante denominada CONTRATANTE, neste ato sendo representada pelo seu Secretário **Sr. MARCELO DE OLIVEIRA E SILVA**, inscrito no RG: 007.317 SSP/MT e CPF 161.913.661-91, considerando o julgamento da licitação na modalidade de pregão, na forma eletrônica, para REGISTRO DE PREÇOS nº 21/2020, publicada no Diário Oficial do Estado de Mato Grosso, dia 11/02/2021 e retificada no Diário Oficial do dia 15/02/2021, processo administrativo nº 139476/2020, RESOLVE registrar os preços da(s) empresa(s) abaixo relacionadas, nas quantidades estimadas e indicadas nesta ATA, de acordo com a classificação obtida em cada item/lote, atendendo as condições, as especificações técnicas e as propostas oferecidas na licitação regulamentada pelo edital e anexos do processo licitatório em epígrafe, independentemente de transcrições, constituindo esta ATA DE REGISTRO DE PREÇOS documento vinculativo e obrigacional às partes.

EMPRESA	VEREDA ENGENHARIA LTDA
CNPJ	22.544.134/0001-06
ENDEREÇO	Rodovia Anel Rodoviário Celso Mello Azevedo, nº 5606, Betânia-Belo Horizonte - MG, CEP 30.590-002.
REPRESENTANTE: CPF: RG:	Luiza Vaz Costa 113.872.436-08 MG14416957 SSP-MG
CONTATO (FONE)	(31) 3390-8750
E-MAIL:	vereda@veredaengenharia.com

Sujeitam-se as partes às normas constantes da Constituição Federal de 1988, nos Decretos Estaduais: nº 840/2017, e nº 8.199/2006, Decretos Federais: nº 5.450/2005 e nº 7.892/2013, Lei Complementar nº 123 de 14 de dezembro de 2006, Lei Estadual nº 7.696/2002, Lei Federal nº 10.520/2002 e subsidiariamente pela Lei nº 8.666/93 e alterações posteriores, sem prejuízo de outras normas aplicáveis.

1 DO OBJETO

1.1 Esta Ata possui o objetivo de registrar preços dos itens abaixo relacionados, no respectivo LOTE, para futura e eventual "contratação de empresas especializadas no fornecimento de conjunto de vigas, materiais metálicos e lajes de concreto armado pré-moldadas destinados à execução de Superestrutura de Obras de Arte Especiais (Pontes, Viadutos, Trincheiras, etc.)", conforme condições e especificações constantes nesta Ata de Registro de Preço.

2 DOS PREÇOS, ESPECIFICAÇÕES E QUANTITATIVOS

2.1 Os preços registrados, as especificações do objeto, as quantidades, fornecedor(es) e as demais condições ofertadas na(s) proposta(s) são as que seguem:

LOTE 01						
ITEM	OBJETO	QUANTIDADE	UN. DE MEDIDA	VALOR UNITÁRIO (R\$)	VALOR TOTAL (R\$)	LICITANTE VENCEDORA
1	CONJUNTO DE VIGAS E MATERIAIS METÁLICOS PARA PONTES COM 4,20M (LARGURA) X 10M (COMPRIMENTO).	200	CJ	56.274,90	11.254.980,00	VEREDA
2	CONJUNTO DE VIGAS E MATERIAIS METÁLICOS PARA PONTES COM 4,20M (LARGURA) X 12M (COMPRIMENTO).	200	CJ	71.966,80	14.393.360,00	VEREDA
3	CONJUNTO DE VIGAS E MATERIAIS METÁLICOS PARA PONTES COM 4,20M (LARGURA) X 15M (COMPRIMENTO).	200	CJ	114.586,20	22.917.240,00	VEREDA
4	CONJUNTO DE VIGAS E MATERIAIS METÁLICOS PARA PONTES COM 4,20M (LARGURA) X 18M (COMPRIMENTO).	300	CJ	170.111,40	51.033.420,00	VEREDA
VALOR TOTAL DO LOTE: R\$ 99.599.000,00						

VALOR TOTAL DO REGISTRO DE PREÇOS: R\$ 99.599.000,00 (noventa e nove milhões, quinhentos e noventa e nove mil reais).

(...)

7 DA VIGÊNCIA

7.1 O prazo de vigência desta Ata será de 12 (doze) meses, contados de sua assinatura, não podendo ser prorrogada.

7.2 O prazo para assinatura da Ata de Registro de Preços é de 03 (três) dias úteis, contados da convocação formal do adjudicatário.

7.3 A Ata de Registro de Preços deverá ser assinada pelo representante legal do adjudicatário, mediante apresentação do contrato social ou documento que comprove os poderes para tal investidura e cédula de identidade do representante, caso esses documentos não constem dos autos do processo licitatório, e uma vez atendidas às exigências do subitem anterior.

7.4 A critério da administração, o prazo para assinatura da Ata de Registro de Preços poderá ser prorrogado, desde que ocorra motivo justificado, mediante solicitação formal do adjudicatário e aceito pela SECRETARIA DE ESTADO DE INFRAESTRUTURA E LOGISTICA.

(...)

Cuiabá-MT, 18 de maio de 2021.

MARCELO DE OLIVEIRA E SILVA

Secretário de Estado de Infraestrutura e Logística do Estado de Mato Grosso

*Original assinado

LUIZA VAZ COSTA

Representante - VEREDA ENGENHARIA LTDA

*Original assinado

ATA DE REGISTRO DE PREÇOS Nº 003/2021 -SINFRA

PROCESSO Nº 139476/2020/SECRETARIA DE ESTADO DE INFRAESTRUTURA E LOGISTICA

PREGÃO ELETRÔNICO Nº 005/2021/SECRETARIA DE ESTADO DE INFRAESTRUTURA E LOGISTICA

Pelo presente instrumento, o Estado de Mato Grosso, através da SECRETARIA DE ESTADO DE INFRAESTRUTURA E LOGISTICA, com sede no Centro Político Administrativo, nesta cidade de Cuiabá, inscrito no CNPJ/MF sob o nº 03.507.415/0022-79, doravante denominada CONTRATANTE, neste ato sendo representada pelo seu Secretário **Sr. MARCELO DE OLIVEIRA E SILVA**, inscrito no RG: 007.317 SSP/MT e CPF 161.913.661-91, considerando o julgamento da licitação na modalidade de pregão, na forma eletrônica, para REGISTRO DE PREÇOS nº 05/2021, publicada no Diário Oficial do Estado de Mato Grosso, 13/05/2021, processo administrativo n.º 139476/2020, RESOLVE registrar os preços da(s) empresa(s) abaixo relacionadas, nas quantidades estimadas e indicadas nesta ATA, de acordo com a classificação obtida em cada item/lote, atendendo as condições, as especificações técnicas e as propostas oferecidas na licitação regulamentada pelo edital e anexos do processo licitatório em epígrafe, independentemente de transcrições, constituindo esta ATA DE REGISTRO DE PREÇOS documento vinculativo e obrigacional às partes.

EMPRESA	LJS INDÚSTRIA DE PRÉ-MOLDADOS LTDA
CNPJ	18.158.538/0001-94
ENDEREÇO	Rodovia BR-364, KM 443, S/N, Várzea Grande - MT, CEP 78150-000.
REPRESENTANTE: RG:	CPF: Júnior César Alves 570.961.631-15 0991758-6 SSP/MT
CONTATO (FONE)	(65) 3322-1595
E-MAIL	licitacao@atrativaengenharia.com.br

EMPRESA	2C CONSTRUÇÕES DO BRASIL LTDA
CNPJ	24.397.545/0001-41
ENDEREÇO	Avenida dom Othon Motta, nº 525, Sala D, Bairro Santana, Varginha-MG, CEP 37048-591.
REPRESENTANTE: RG:	CPF: Celso Cavalcanti de Andrade 297.336.856-15 MG750857 PC-MG
CONTATO (FONE)	(35) 98832-2848
E-MAIL	gustavo@2cconstrucoesdobrasil.com.br

Sujeitam-se as partes às normas constantes da Constituição Federal de 1988, nos Decretos Estaduais: nº 840/2017, e nº 8.199/2006, Decretos Federais: nº 5.450/2005 e nº 7.892/2013, Lei Complementar nº 123 de 14 de dezembro de 2006, Lei Estadual nº 7.696/2002, Lei Federal nº 10.520/2002 e subsidiariamente pela Lei nº 8.666/93 e alterações posteriores, sem prejuízo de outras normas aplicáveis.

1 DO OBJETO

1.1 Esta Ata possui o objetivo de registrar preços dos itens abaixo relacionados, no respectivo LOTE, para futura e eventual "contratação de empresas especializadas no fornecimento de conjunto de vigas, materiais metálicos e lajes de concreto armado pré-moldadas destinados à execução de Superestrutura de Obras de Arte Especiais (Pontes, Viadutos, Trincheiras, etc.)", conforme condições e especificações constantes nesta Ata de Registro de Preço.

2 DOS PREÇOS, ESPECIFICAÇÕES E QUANTITATIVOS

2.1 Os preços registrados, as especificações do objeto, as quantidades, fornecedor(es) e as demais condições ofertadas na(s) proposta(s) são as que seguem:

LOTE 02 -75%						
ITEM	OBJETO	QUANTIDADE	UN. DE MEDIDA	VALOR UNITÁRIO (R\$)	VALOR TOTAL (R\$)	LICITANTE VENCEDORA
1	LAJES DE CONCRETO ARMADO PRÉ-MOLDADAS MEDINDO (1M X 4,20M DE LARGURA), PARA CONSTRUÇÃO DE PONTES COM 4.20M (LARGURA) X 10M (COMPRIMENTO).	1.500	UND	17.787,00	26.680.500,00	LJS

2	LAJES DE CONCRETO ARMADO PRÉ-MOLDADAS MEDINDO (1M X 4,20M DE LARGURA), PARA CONSTRUÇÃO DE PONTES COM 4.20M (LARGURA) X 12M (COMPRIMENTO).	1.800	UND	17.787,00	3.216.600,00	LJS
3	LAJES DE CONCRETO ARMADO PRÉ-MOLDADAS MEDINDO (1M X 4,20M DE LARGURA), PARA CONSTRUÇÃO DE PONTES COM 4.20M (LARGURA) X 15M (COMPRIMENTO).	2.250	UND	17.787,00	4.020.750,00	LJS
4	LAJES DE CONCRETO ARMADO PRÉ-MOLDADAS MEDINDO (1M X 4,20M DE LARGURA), PARA CONSTRUÇÃO DE PONTES COM 4.20M (LARGURA) X 18M (COMPRIMENTO).	4.050	UND	17.787,00	7.237.350,00	LJS
VALOR TOTAL DO LOTE: R\$ 17.155.200,00						

LOTE 04 - ME/EPP - 25%

ITEM	OBJETO	QUANTIDADE	UN. DE MEDIDA	VALOR UNITÁRIO (R\$)	VALOR TOTAL (R\$)	LICITANTE VENCEDORA
1	LAJES DE CONCRETO ARMADO PRÉ-MOLDADAS MEDINDO (1M X 4,20M DE LARGURA), PARA CONSTRUÇÃO DE PONTES COM 4.20M (LARGURA) X 10M (COMPRIMENTO).	500	UND	1.565,43	782.715,00	2C CONSTRUÇÕES
2	LAJES DE CONCRETO ARMADO PRÉ-MOLDADAS MEDINDO (1M X 4,20M DE LARGURA), PARA CONSTRUÇÃO DE PONTES COM 4.20M (LARGURA) X 12M (COMPRIMENTO).	600	UND	1.565,43	939.258,00	2C CONSTRUÇÕES
3	LAJES DE CONCRETO ARMADO PRÉ-MOLDADAS MEDINDO (1M X 4,20M DE LARGURA), PARA CONSTRUÇÃO DE PONTES COM 4.20M (LARGURA) X 15M (COMPRIMENTO).	750	UND	1.565,43	1.174.072,50	2C CONSTRUÇÕES
4	LAJES DE CONCRETO ARMADO PRÉ-MOLDADAS MEDINDO (1M X 4,20M DE LARGURA), PARA CONSTRUÇÃO DE PONTES COM 4.20M (LARGURA) X 18M (COMPRIMENTO).	1.350	UND	1.565,43	2.113.330,50	2C CONSTRUÇÕES
VALOR TOTAL DO LOTE: R\$ 5.009.376,00						

VALOR TOTAL DO REGISTRO DE PREÇOS: R\$ 22.164.576,00 (vinte e dois milhões, cento e sessenta e quatro mil, quinhentos e setenta e seis reais).

7 DA VIGÊNCIA

7.1 O prazo de vigência desta Ata será de 12 (doze) meses, contados de sua assinatura, não podendo ser prorrogada.

7.2 O prazo para assinatura da Ata de Registro de Preços é de 03 (três) dias úteis, contados da convocação formal do adjudicatário.

7.3 A Ata de Registro de Preços deverá ser assinada pelo representante legal do adjudicatário, mediante apresentação do contrato social ou documento que comprove os poderes para tal investidura e cédula de identidade do representante, caso esses documentos não constem dos autos do processo licitatório, e uma vez atendidas às exigências do subitem anterior.

7.4 A critério da administração, o prazo para assinatura da Ata de Registro de Preços poderá ser prorrogado, desde que ocorra motivo justificado, mediante solicitação formal do adjudicatário e aceito pela SECRETARIA DE ESTADO DE INFRAESTRUTURA E LOGÍSTICA.

(...)

Cuiabá-MT, 18 de maio de 2021.

MARCELO DE OLIVEIRA E SILVA

Secretário de Estado de Infraestrutura e Logística do Estado de Mato Grosso

*Original assinado

JÚNIOR CÉSAR ALVES

Representante - LJS INDÚSTRIA DE PRÉ-MOLDADOS LTDA

*Original assinado

CELSO CAVALCANTI DE ANDRADE

Representante - 2C CONSTRUÇÕES DO BRASIL LTDA

*Original assinado

SESP

SECRETARIA DE ESTADO DE SEGURANÇA PÚBLICA

AVISO DE NOVO EDITAL E NOVA DATA

PREGÃO ELETRÔNICO Nº 024/2021/SESP-MT

PROCESSO: 225994/2020 E SIAG Nº 0225994

A Secretaria de Estado de Segurança Pública vem a público informar a **PUBLICAÇÃO DO NOVO EDITAL DO PREGÃO ELETRÔNICO Nº 024/2021/SESP**, cujo objeto é a contratação de empresa especializada para prestação de serviços de limpeza, asseio e conservação de áreas internas e externas, compreendendo, além da mão de obra, o fornecimento de materiais e equipamentos necessários à execução dos serviços, visando atender a Secretaria de Estado de Segurança Pública e suas unidades sediadas em todo o Estado de Mato Grosso.

LANÇAMENTO E ENVIO DA(S) PROPOSTA(S) NO SIAG: de 21/05/2021 a 01/06/2021, período integral, e no dia 02/06/2021 até às 08h00min (horário de Cuiabá-MT).

ABERTURA DAS PROPOSTAS: 02/06/2021 às 08h30min (horário de Cuiabá-MT), no Portal de Aquisições da Secretaria de Estado de Planejamento e Gestão de Mato Grosso - SEPLAG/MT. Link: <http://aquisicoes.gestao.mt.gov.br/>

EDITAL DISPONIBILIZADO: no Portal de Aquisições da SEPLAG/MT, por meio do Link: <https://aquisicoes.gestao.mt.gov.br/sgc/faces/pub/sgc/central/EditalPageList.jsp>

ESCLARECIMENTOS: E-mail: pregao@sesp.mt.gov.br

TELEFONES PARA CONTATO: (65) 3613-5536 e 3613-8146.

O NOVO EDITAL ENCONTRA-SE DISPONÍVEL NO PORTAL DE AQUISIÇÕES DA SEPLAG E OS LICITANTES, QUE JÁ ENVIARAM PROPOSTAS, DEVERÃO ENVIÁ-LAS NOVAMENTE. A REPUBLICAÇÃO DEU-SE EM RAZÃO DOS DIFERENTES ALTERAÇÕES QUE FORAM FEITAS NO EDITAL ORIGINAL.

Cuiabá-MT, 19 de maio de 2021.

(ORIGINAL ASSINADO)

NADYA BRUNO MORCELI

Superintendente de Aquisições e Contratos
SUAC/SAAS/SESP-MT

RATIFICAÇÃO DA DISPENSA DE LICITAÇÃO Nº 010/2021/SESP

Vistos, etc.

Considerando estarem presentes todos os pressupostos autorizativos da legislação que regula a matéria, **R A T I F I C O** os termos do Parecer nº1.068/SGAC/PGE/2021 e demais documentos e justificativas juntados aos autos do Processo nº 100763/2021 e **A U T O R I Z O** a contratação, por meio de **DISPENSA DE LICITAÇÃO**, da empresa ELBER INDÚSTRIA DE REFRIGERAÇÃO LTDA, inscrita no CNPJ Nº 81.618.753/0001-67, para fornecimento de Câmara de Conservação para Vacinas, para atender a demanda das unidades vinculadas a Secretaria de Estado de Segurança Pública no enfrentamento ao COVID-19, no valor global de R\$ 26.980,00 (vinte e seis mil, novecentos e oitenta reais), com fulcro no artigo 24, inciso IV, da Lei 8.666/1993, juntamente com demais Legislação pertinente. E, para a eficácia dos atos, **DETERMINO** que a presente ratificação seja publicada no Diário Oficial do Estado de Mato Grosso, em atendimento ao art. 26, *caput*, da Lei nº 8.666/93.

Cuiabá-MT, 18 de maio de 2021.

(ORIGINAL ASSINADO)

CARLOS GEORGE DE CARVALHO DAVIM

Secretário Adjunto de Segurança Pública
SASP/SESP-MT

SEDIUC

SECRETARIA DE ESTADO DE EDUCAÇÃO

EXTRATO DO TERMO DE CONTRATO Nº. 026/2021

Origem: Nos termos da ATA DE REGISTRO DE PREÇOS Nº 006/2021/SEPLAG - **PREGÃO ELETRÔNICO Nº. 005/2021/SEPLAG**, instruída no **Processo Administrativo nº. 162782/2021/SEDUC** e com respaldo no Parecer da Procuradoria Geral do Estado **2648/CPPGE/2019**, **exarado no Processo nº 428000/2019**.

Contratante: SECRETARIA DE ESTADO DE EDUCAÇÃO**Contratada:** GIBBOR BRASIL PUBLICIDADE E PROPAGANDA EIRELI

Objeto: Contratação de empresa especializada em serviços de **Publicação de Matérias em Jornais de Grande Circulação Nacional**, para atender a demanda da Superintendência de Aquisições e Contratos, nos atos normativos e não normativos da Secretaria de Estado de Educação-SE-DUC.

Valor: R\$ 5.952,00 (Cinco mil e novecentos e cinquenta e dois reais).

Prazo de Vigência: O presente contrato terá validade por **12 (doze) meses**, com início em **13/05/2021** e término em **12/05/2022**, prorrogável na forma do art. 57 da lei nº 8.666/93.

Fundamento Legal: Constituição Federal de 1988, Lei Federal nº. 8.666/93, de 21 de junho de 1993 e suas eventuais alterações, Lei Federal nº 10.520, de 17 de julho de 2002, Decreto Estadual nº 840/2017, Lei Complementar nº 123/2006, Lei Estadual nº 7.696/2002

Gestor do Contrato: Lucielli Karla Monteiro da S. C. Freitas - CPF: 698.288.951-00-Mat. 257386

Fiscal de Contrato: Rita de Cassia Revelles Villas Boas Proença -CPF: 668.015.831-15 - Mat. 297325

Suplente de Fiscal: Maura Benedita da Costa Marques de Andrade - CPF: 544.755.201-00 -Mat. 273638

Cuiabá/MT, 13 de maio de 2021.



ALAN RESENDE PORTO
Secretário de Estado de Educação

ADMINISTRAÇÃO INDIRETA

UNEMAT

UNIVERSIDADE DO ESTADO DE MATO GROSSO

FUNDAÇÃO UNIVERSIDADE DO ESTADO DE MATO GROSSO

RETIFICAÇÃO DO AVISO DE INEXIGIBILIDADE DE LICITAÇÃO Nº
006/2021 - UNEMAT

Inexigibilidade nº 006/2021 - UNEMAT

Processo nº 56699/2021

Portaria nº 141/2021 - UNEMAT

Publicado no DOE/MT nº 28.002, em 19/05/2021, pág. 112.

Onde se lê: ...

empresa **DMSS Software LTDA**, CNPJ: 02.522.009/0001-30.

Leia-se: ...

empresa **DMSS Software LTDA**, CNPJ: 02.552.009/0001-30.

Cáceres/MT, 19 de maio de 2021.

Samuel Longo

Presidente da Comissão Permanente de Licitação

FUNDAÇÃO UNIVERSIDADE DO ESTADO DE MATO GROSSO
AVISO DE RETIFICAÇÃORATIFICAÇÃO DE INEXIGIBILIDADE DE LICITAÇÃO Nº 006/2021 -
UNEMAT

Inexigibilidade nº 006/2021 - UNEMAT

Processo nº 56699/2021

Portaria nº 141/2021 - UNEMAT

Publicado no DOE/MT nº 28.002, em 19/05/2021, pág. 112.

Onde se lê: ...

CONTRATADA: **DMSS Software LTDA, CNPJ: 02.522.009/0001-30.**

Leia-se: ...

CONTRATADA: **DMSS Software LTDA, CNPJ: 02.552.009/0001-30.**

Cáceres/MT; 19 de maio de 2021.

Prof. Dr. Rodrigo Bruno Zanin
Reitor da Universidade do Estado de Mato Grosso

DETRAN

DEPARTAMENTO ESTADUAL DE TRÂNSITO

DEPARTAMENTO ESTADUAL DE TRÂNSITO

AVISO DE LICITAÇÃO

PREGÃO ELETRÔNICO Nº 17/2021/DETRAN/MT

O DETRAN-MT, por meio da Comissão, nomeada pela Portaria nº 537/2020/GP/DETRAN/MT de 04 de novembro de 2020, com publicação no Diário Oficial em 05 de novembro de 2020, torna público para conhecimento dos interessados o **Pregão Eletrônico nº 17/2021/DETRAN/MT.**

OBJETO: Contratação de empresa especializada para prestação de serviços de captura ao vivo e on-line de foto, assinatura e biometria (impressões digitais), ou através de processo convencional de digitalização das papeletas extraídas do formulário RENACH provenientes dos postos de atendimento (CIRETRANS/Núcleos de Atendimento) que ainda não estejam informatizados de coleta e armazenamento de imagens, incluindo fornecimento de equipe técnica operacional e de equipamentos, em conformidade às normas legais.

LANÇAMENTO E ENVIO DAS PROPOSTAS NO SIAG: das 08h00min do dia 20/05/2021 até às 08h00min do dia 02/06/2021 (horário local).

ABERTURA DAS PROPOSTAS: 02/06/2021 ÀS 08h30min (horário local).

RETIRADA DO EDITAL: <http://www.seplag.mt.gov.br/> - link: Portal de Aquisições: <https://aquisicoes.seplag.mt.gov.br/> ou no Portal de Transparência do Detran - <https://www.detran.mt.gov.br/web/detran-transparencia/pregao>.

INFORMAÇÕES: (0**65)3615-4757/4791 ou no endereço Av. Paiaguás, nº 1000, Res. Paiaguás, Cuiabá-MT, ou via e-mail: licitacoes@detran.mt.gov.br.

Cuiabá-MT, 19 de maio de 2021.

MAIKO FRAIDA FERREIRA
Pregoeiro
DETRAN/MT

MTI

EMPRESA MATO-GROSSENSE DE TECNOLOGIA DA INFORMAÇÃO

AVISO DE SUSPENSÃO DO PREGÃO ELETRÔNICO N.º 004/2021/MTI

O Diretor Presidente da Empresa Mato-grossense de Tecnologia da Informação - MTI, comunica aos interessados que o Aviso de Licitação referente ao Pregão Eletrônico do Pregão Eletrônico nº 004/2021, publicado no Diário Oficial nº 27.991, pág. 77, objetivando a Contratação de empresa para prestação de serviços continuados de manutenção preventiva, corretiva e sob demanda nos equipamentos e instalações elétricas e de refrigeração do data center da MTI - Empresa Mato-grossense de Tecnologia da Informação, com fornecimento de mão de obra, materiais de consumo, insumos e todos os ferramentais necessários à execução dos serviços, pelo período de 36 (trinta e seis) meses, está **suspensão** para análise e ajustes no Termo de Referência, Edital e anexos, tendo em vista os pedidos de esclarecimentos encaminhados. Em data oportuna o Edital será republicado com uma nova data para abertura do certame. Publique-se igualmente no site www.mti.mt.gov.br e www.gestao.mt.gov.br. Informações pelo telefone: (0**65)3613-3012.

Cuiabá-MT, 18 de maio de 2021.

ANTONIO MARCOS SILVA DE OLIVEIRA
DIRETOR PRESIDENTE - MTI

ISSO É ROTINA PRA VOCÊ.

ÁGUA PARADA, PRA DENGUE, TAMBÉM.

CERTOS HÁBITOS SÃO ROTINA PRA GENTE. MAS POR QUE COMBATER A DENGUE AINDA NÃO?

Faça do combate à Dengue uma rotina. Só assim será possível eliminar esse perigo.

- Vire garrafas de cabeça para baixo
- Limpe e tampe bem a caixa d'água
- Troque sempre a água do seu pet
- Elimine água em vasos de flores
- Mantenha calhas secas e limpas
- Mantenha piscinas limpas

A DENGUE MATA.
MUDAR SUA ROTINA É CUIDAR DA SUA FAMÍLIA

PROCURADORIA GERAL DO ESTADO

PORTARIA CONJUNTA Nº 007/PGE/CGPGE/2021

O PROCURADOR GERAL DO ESTADO DE MATO GROSSO E O PRESIDENTE DA

COMISSÃO, no uso de suas atribuições legais e, em especial nos termos do art. 91 da Lei Complementar n. 111, de 1º de julho de 2002,

CONSIDERANDO a necessidade de continuidade da apuração de possível ocorrência de fato passível de qualificação como falta funcional;

RESOLVE:

Art. 1º Prorrogar por mais 30 (trinta) dias o prazo para conclusão dos trabalhos da Sindicância n.

001/CGPGE/2020.

Art. 2º Esta Portaria entra em vigor na data de 15.5.2021. Registre-se. Cientifique-se. Cumpra-se.

Cuiabá, 17 de maio de 2021.

(original assinado)

WALDEMAR PINHEIRO DOS SANTOS

Procurador do Estado Presidente da Comissão



FRANCISCO DE ASSIS DA SILVA LOPES
Procurador-Geral do Estado

RESOLUÇÃO Nº 99/CGPGE/2021

Dá nova redação ao artigo 5º do Regimento Interno do Colégio de Procuradores da Procuradoria Geral do Estado.

O PRESIDENTE DO COLÉGIO DE PROCURADORES DA PROCURADORIA-GERAL DO ESTADO DE MATO GROSSO, no uso das atribuições contidas nos artigos 5º, inciso XXIV e 8º, inciso I, da Lei Complementar n. 111, de 1º de julho de 2002 e alterações posteriores, e

CONSIDERANDO a necessidade de atualizar e organizar o Regimento Interno do Colégio de Procuradores da Procuradoria Geral do Estado, atualizando normativamente as regras eleitorais do Colegiado,

RESOLVE:

Art. 1º O artigo 5º do Regimento Interno da Procuradoria Geral do Estado passa a vigorar com a seguinte redação:

“[...] Art. 5º O Colégio de Procuradores do Estado é integrado, dentre outros, por quatro Conselheiros escolhidos pelos Procuradores do Estado em efetivo exercício, em eleição direta, para mandato de dois anos, sendo o voto presencial e/ou eletrônico, plurinominal de acordo com a quantidade de vagas.

§ 1º Em casos justificáveis, as formas de votação poderão se dar de maneira híbrida.

§ 2º A eleição realizar-se-á a cada dois anos, em turno único, tendo como colégio eleitoral os Procuradores do Estado em efetivo exercício.

§ 3º Somente serão admitidos a concorrer aos mandatos eletivos do Colégio de Procuradores os Procuradores do Estado estáveis, que registrarem sua candidatura no período fixado pela Comissão Eleitoral, que não será inferior a 10 (dez) dias úteis antes da realização do pleito, respeitadas, também, as demais condições legais de elegibilidade constantes de ato do Procurador-Geral do Estado que venha a regulamentar o processo eleitoral, além de satisfazer as seguintes condições:

I - Somente poderão concorrer ao pleito os Procuradores do Estado elegíveis que venham a requerer inscrição no período fixado pelo Edital, mediante petição dirigida ao Presidente do Colégio de Procuradores.

II - Findo o prazo de inscrição, o Presidente da Comissão Eleitoral fará publicar, no Diário Oficial, a relação das inscrições requeridas.

III - No prazo de 02 (dois) dias úteis, a contar da data da publicação da relação das inscrições requeridas, qualquer Procurador do Estado em efetivo exercício poderá impugná-las, total ou parcialmente, em petição fundamentada, dirigida à Comissão Eleitoral.

IV - Apresentada impugnação, o Presidente da Comissão Eleitoral dará ciência e vista imediata da petição ao impugnado para, querendo, sobre ela se manifestar, em até 02 (dois) dias úteis;

V - A Comissão Eleitoral reunir-se-á, para:

a) julgar, em caráter definitivo, as impugnações a candidaturas;

b) indeferir, *ex officio*, as inscrições requeridas fora do prazo acima previsto;

c) deferir as candidaturas não impugnadas ou cujas impugnações tenham sido rejeitadas.

VI - O Presidente da Comissão Eleitoral fará publicar no Diário Oficial a relação dos candidatos cujas inscrições tenham sido deferidas.

VII - A Comissão Eleitoral escolherá a Mesa Receptora e Apuradora, que não poderá ser integrada por candidato, bem como por seu cônjuge, companheiro, ou parente, consanguíneo ou afim, nos termos da lei civil, com as seguintes atribuições:

a) a Mesa Receptora e Apuradora será composta por três Procuradores do Estado e será presidida por aquele indicado pelo Presidente do Colégio de Procuradores;

b) na ausência de membro da Mesa Receptora e Apuradora até quinze minutos após a hora marcada para o início da votação, o Presidente da Mesa convocará substituto dentre os Procuradores do Estado em efetivo exercício;

c) se o ausente for o Presidente, caberá ao Procurador do Estado mais antigo da Mesa assumir a Presidência, incumbindo-lhe convocar o respectivo substituto;

d) a Mesa Receptora e Apuradora dará início à votação às 09 horas do dia da eleição, encerrando-a as 17 horas do mesmo dia;

e) as eleições poderão ocorrer em mais de um dia;

f) o voto é pessoal, vedado o seu exercício por meio de portador ou procurador.

VIII - O eleitor exercerá o direito de voto indicando até quatro nomes dentre os candidatos constantes da cédula única, que será encerrada em sobrecarta previamente rubricada pelo Presidente da Mesa Receptora e Apuradora e depositada pelo eleitor em urna própria, após assinar a lista de presença.

IX - o voto *on-line* será exercido pelos meios ou sistemas eletrônicos que forem previamente disponibilizados pela comissão eleitoral.

X - Serão considerados nulos os votos, quando:

a) a respectiva cédula ou sobrecarta contiver escritos ou sinais que permitam a identificação do eleitor;

b) a cédula não estiver acondicionada em sobrecarta oficial, devidamente rubricada pelo Presidente da Mesa Receptora e Apuradora;

c) atribuídos votos a mais candidatos que o número de vagas;

d) os votos dados a Procuradores do Estado não inscritos;

e) o eleitor votar mais de uma vez.

XI - A votação presencial ocorrerá em local previamente designado pela Comissão Eleitoral.

XII - Encerrada a votação, realizar-se-á imediatamente a apuração do pleito, cabendo à Mesa Receptora e Apuradora as seguintes providências:

a) conferência e abertura dos lacres da urna de votação;

b) contagem das sobrecartas e sua conferência com o número de eleitores que assinaram a lista de presença;

c) compilação dos votos *on-line* somente pelo presidente da Comissão;

d) a contagem geral dos votos;

e) proclamação do resultado;

f) a divergência entre o número de votos e o de votantes não constituirá motivo de nulidade da votação, salvo se a diferença alterar a relação dos eleitos;

g) se a diferença referida na alínea anterior alterar a relação dos eleitos, o Presidente da Mesa Receptora e Apuradora fará lavrar termo circunstanciado, encaminhando-o ao Colégio de Procuradores do Estado, para deliberação;

h) a Mesa Receptora e Apuradora atenderá sempre aos fins e ao resultado da votação, não devendo pronunciar nulidade sem prova do prejuízo;

i) em caso de empate, considerar-se-á eleito o maior tempo de serviço na carreira; persistindo o empate serão considerados sucessivamente os seguintes critérios: o maior tempo de serviço público estadual e maior idade;

j) Os Procuradores do Estado que se seguirem aos eleitos serão suplentes, observada a ordem decrescente de votação, em havendo empate serão observados os critérios da alínea anterior;

k) qualquer reclamação ou impugnação relativa à recepção ou apuração dos votos deverá ser formulada incontinenti à Mesa, sob pena de preclusão;

l) as questões suscitadas serão decididas por maioria simples, tendo o

Presidente da Mesa voto de Membro e de qualidade.

XIII - Proclamado o resultado, o Presidente da Mesa Receptora e Apuradora fará lavrar ata da eleição, encaminhando o processo, no mesmo dia, ao Presidente do Colégio de Procuradores do Estado, que até o segundo dia útil subsequente, fará publicar no Diário Oficial o resultado da eleição e a convocação do Colegiado para apreciar os recursos interpostos, se houverem.

XIV - Das decisões da Mesa Receptora e Apuradora caberá recurso ao Colégio de Procuradores do Estado, no prazo de dois dias contados da data da publicação do resultado. Não havendo recursos ou desprovidos os interpostos, o Colégio de Procuradores do Estado homologará o resultado da eleição e proclamará eleitos os quatro candidatos mais votados.

XV - Os Conselheiros eleitos tomarão posse em sessão solene do Colégio de Procuradores do Estado para mandato de dois anos.

XVI - As vagas de Conselheiros eleitos serão ocupadas pelo mais votado até o preenchimento total do número de vagas.

XVII - O Conselheiro eleito que posteriormente vier a ocupar vaga de Conselheiro nato no Colégio de Procuradores terá o mandato suspenso enquanto estiver no exercício da função para a qual foi nomeado.

XVIII - O suplente mais votado ocupará a vaga do Conselheiro cujo mandato estiver suspenso, ou em caso de impedimento de seu comparecimento.

XIX - Em caso de vacância de assento ocupado por Conselheiro eleito, quando não existirem suplentes, far-se-á nova eleição para preenchimento da(s) vaga(s) de titular e suplente.

XX - O processo eleitoral será disciplinado por ato do Procurador-Geral do Estado, que constituirá Comissão Eleitoral encarregada de todos os procedimentos do pleito, composta por três Procuradores do Estado em efetivo exercício.

XXI - Perderá o mandato o Conselheiro eleito que, devidamente convocado, ausentar-se, injustificadamente, por três sessões, alternadas ou consecutivas, do Colégio.

Art. 2º Esta Resolução entra em vigor na data de sua publicação.

REGISTRADA, PUBLICADA, CUMpra-SE.

Procuradoria Geral do Estado, Cuiabá, 19 de maio de 2021.



FRANCISCO DE ASSIS DA SILVA LOPES
Procurador-Geral do Estado

PORTARIA Nº 26/PGE/2021

O PROCURADOR-GERAL DO ESTADO DE MATO GROSSO,

no uso das atribuições legais, bem como o considerando o disposto na Lei complementar n. 04/1990, no Decreto n. 1.317/2003,

RESOLVE:

Art. 1º Tornar público os períodos aquisitivos de Licença Prêmio, com usufruto em data oportuna, concedidos por meio das Portarias Internas e Processos abaixo correlacionados, aos servidores elencados, Procuradores do Estado, com fulcro na Lei Complementar n. 111/2002, para fins de regularização de vida funcional junto ao Sistema Estadual de Administração de Pessoas - SEAP:

Nome	Matrícula	Quinquênios	CONCESSÃO DO DIREITO
Adérzio Ramires de Mesquita	37851	29/08/86 a 28/08/91	Portaria Interna nº 179/GPG/93
Adérzio Ramires de Mesquita	37851	29/08/91 a 28/08/96	Portaria Interna nº 206/GPG/96
Adérzio Ramires de Mesquita	37851	29/08/96 a 28/08/01	Portaria Interna nº 150/GPG/01
Adérzio Ramires de Mesquita	37851	29/08/01 a 28/08/06	Processo nº 107383/2006/PGE
Adérzio Ramires de Mesquita	37851	29/08/06 a 28/08/11	Portaria Interna nº 62/GPG/13
Adérzio Ramires de Mesquita	37851	29/08/11 a 28/08/16	Portaria Interna nº 320/GPG/16
Adriane Silva Costa Garcia	98960	16/09/99 a 13/07/00 a 14/07/00 a 29/04/02 a 06/05/02 a 19/10/04	Portaria Interna nº 368/GPG/15

Adriane Silva Costa Garcia	98960	20/10/04 a 19/10/09	Portaria Interna nº 369/GPG/15
Adriane Silva Costa Garcia	98960	20/10/09 a 19/10/14	Portaria Interna nº 369/GPG/15
Alexandre Apolônio Callejas	96799	08/02/00 a 03/12/01 a 15/01/02 a 20/03/05	Portaria nº 03/PGE/00125/07
Alexandre Apolônio Callejas	96799	21/03/05 a 20/03/10	Boletim de Pessoal/PGE/022/11
Alexandre Apolônio Callejas	96799	21/03/10 a 20/03/15	Boletim de Pessoal/PGE/051/16
Alexandre Apolônio Callejas	96799	21/03/15 a 20/03/20	Boletim de Pessoal/PGE/046/20
Ana Flávia Gonçalves de Oliveira Aquino	96802	01/09/99 a 28/02/01 a 01/06/01 a 17/12/01 a 15/01/02 a 01/01/05	Processo nº 470744/10/PGE
Ana Flávia Gonçalves de Oliveira Aquino	96802	02/01/05 a 01/01/10	Processo nº 470744/10/PGE
Ana Flávia Gonçalves de Oliveira Aquino	96802	02/01/10 a 01/01/15	Boletim de Pessoal/PGE/042/20
Ana Flávia Gonçalves de Oliveira Aquino	96802	02/01/15 a 01/01/20	Boletim de Pessoal/PGE/115/20
Denise Costa Santos Borralho	96818	30/09/83 a 30/07/84 a 15/01/02 a 10/03/06	Processo nº 463236/10/PGE
Denise Costa Santos Borralho	96818	10/03/06 a 09/03/11	Portaria Interna nº 034GPG/15
Denise Costa Santos Borralho	96818	10/03/11 a 09/03/16	Portaria Interna nº 261/GPG/2020
Dilmar Portilho	37848	04/04/85 a 03/04/90	Portaria Interna nº 150/GPG/94
Dilmar Portilho	37848	04/04/90 a 03/04/95	Portaria Interna nº 137/GPG/95
Dilmar Portilho	37848	04/04/95 a 03/04/00	Portaria Interna nº 080/GPG/00
Dilmar Portilho	37848	04/04/00 a 03/04/05	Processo nº 278192/09/PGE
Dilmar Portilho	37848	04/04/05 a 03/04/10	Processo nº 347642/10/PGE
Dilmar Portilho	37848	04/04/10 a 03/04/15	Portaria Interna nº 121/GPG/15
Dulce de Moura	98967	16/06/01 a 15/06/06	Processo nº 121. 696/07/PGE
Dulce de Moura	98967	16/06/06 a 15/06/11	Processo nº 74492/12/PGE
Dulce de Moura	98967	16/06/11 a 15/06/16	Portaria Interna n. 205/GPG/16
Fernanda Mendes Pereira Cardoso Sabo	89902	14/04/99 a 13/04/04	Processo nº 082366/05/PGE
Fernanda Mendes Pereira Cardoso Sabo	89902	14/04/04 a 13/04/09	Portaria Interna nº 150/GPG/15
Fernanda Mendes Pereira Cardoso Sabo	89902	14/04/09 a 13/04/14	Portaria Interna nº 150/GPG/15
Fernando Cruz Moreira	97131	22/07/99 a 10/04/01 a 18/02/01 a 24/05/05	Processo nº 097147/06/PGE
Fernando Cruz Moreira	97131	25/05/05 a 24/05/10	Processo n. 248101/2011
Fernando Cruz Moreira	97131	25/05/10 a 24/05/15	Portaria Interna nº 346/GPG/15
Fernando Cruz Moreira	97131	25/05/15 a 24/05/20	Portaria Interna nº 232/ GPG/20
Francisco de Assis dos Santos		31/05/97 a 30/05/02	Portaria Interna nº 03/GPG/040/04
Francisco de Assis dos Santos		31/05/02 a 30/05/07	Portaria nº 03/PGE/00023/08

Francisco de Assis dos Santos		31/05/07 a 30/05/12	Boletim de Pessoal/PGE/074/12
Francisco de Assis dos Santos		31/05/12 a 30/05/17	Boletim de Pessoal/PGE/076/17
Gabriela Novis Neves Pereira Lima	96837	27/03/00 a 13/01/02 15/01/02 a 29/03/05	Processo 351715/2012
Gabriela Novis Neves Pereira Lima	96837	30/03/05 a 29/03/10	Portaria Interna nº282/GPG/16
Gabriela Novis Neves Pereira Lima	96837	30/03/10 a 29/03/15	Portaria Interna nº282/GPG/16
Jenz Prochnow Junior	66124	15/05/97 a 14/05/02	Portaria n. 03/PGE/00028/2003
Jenz Prochnow Junior	66124	18/02/77 a 16/12/77 03/07/78 a 16/08/78 15/05/02 a 04/06/06	Portaria Interna nº374/GPG/14
Jenz Prochnow Junior	66124	05/06/06 a 04/06/11	Portaria Interna nº 035/GPG/12 e Portaria Interna nº373/GPG/12
Jenz Prochnow Junior	66124	05/06/11 a 04/06/16	Portaria Interna nº203/GPG/16
João Virgílio do Nascimento Sobrinho	37823	26/02/82 a 25/02/87	Portaria Interna nº178/GPG/93
João Virgílio do Nascimento Sobrinho	37823	16/02/81 a 31/01/82 26/02/87 a 03/11/87 11/07/90 a 19/11/93	Portaria Interna nº068/GPG/98
João Virgílio do Nascimento Sobrinho	37823	20/11/93 a 19/11/98	Portaria Interna nº181/GPG/99
João Virgílio do Nascimento Sobrinho	37823	20/11/98 a 19/11/03	Processo nº109110/06/PGE
João Virgílio do Nascimento Sobrinho	37823	20/11/03 a 19/11/08	Portaria Interna nº267/GPG/11
João Virgílio do Nascimento Sobrinho	37823	20/11/08 a 19/11/13	Processo nº 417764/14
Luiz Carlos Pinheiro de Souza	15277	03/06/83 a 02/06/88	Portaria Interna nº 066/GPG/92
Luiz Carlos Pinheiro de Souza	15277	16/05/89 a 15/05/94	Portaria Interna nº 128/GPG/94
Luiz Carlos Pinheiro de Souza	15277	16/05/94 a 15/05/99	Portaria Interna nº 062/GPG/02
Luiz Carlos Pinheiro de Souza	15277	16/05/99 a 15/05/04	Processo nº 131742/2008/PGE
Luiz Carlos Pinheiro de Souza	15277	16/05/04 a 15/05/09	Processo nº 86678/2011/PGE
Luiz Carlos Pinheiro de Souza	15277	16/05/09 a 15/05/14	Processo nº 382556/2014
Luiz Carlos Pinheiro de Souza	15277	16/05/14 a 15/05/19	Portaria Interna nº 262/GPG/20
Luís Otávio Trovo Marques de Souza	98978	20/05/97 a 19/05/02	Portaria Interna nº 039/GPG/03
Luís Otávio Trovo Marques de Souza	98978	20/05/02 a 19/05/07	Processo 115901/2007 Portaria Interna nº 128/GPG/12
Luís Otávio Trovo Marques de Souza	98978	20/05/07 a 19/05/12	Portaria Interna nº 128/GPG/12
Luís Otávio Trovo Marques de Souza	98978	20/05/12 a 19/05/17	Portaria Interna nº 220/GPG/17
Márcia Regina Santana Duarte	37829	14/01/88 a 13/01/93	Portaria Interna nº 146/GPG/93
Márcia Regina Santana Duarte	37829	14/01/93 a 13/01/98	Portaria Interna nº 071/GPG/99
Márcia Regina Santana Duarte	37829	14/01/98 a 13/01/03	Processo nº 106359/06/PGE
Márcia Regina Santana Duarte	37829	14/01/03 a 13/01/08	Processo nº 19792/2013
Márcia Regina Santana Duarte	37829	14/01/08 a 13/01/13	Processo nº 19792/2013

Márcia Regina Santana Duarte	37829	14/01/13 a 13/01/18	Portaria Interna nº058/GPG/19
Maria Helena dos Santos Souza	91176	01/01/01 a 10/01/02 15/01/02 a 06/01/06	Processo nº 119854/07/PGE
Maria Helena dos Santos Souza	91176	07/01/06 a 06/01/11	Processo nº 280238/11/PGE
Maria Helena dos Santos Souza	91176	07/01/11 a 06/01/16	Portaria Interna n. 257/GPG/16
Mônica Pagliuso Siqueira	66743	13/07/90 a 09/08/94 31/08/94 a 13/07/95	Portaria Interna nº167/GPG/98
Mônica Pagliuso Siqueira	66743	14/07/95 a 13/07/00	Portaria Interna nº161/GPG/00
Mônica Pagliuso Siqueira	66743	14/07/00 a 13/07/05	Processo nº 536303/09/PGE
Mônica Pagliuso Siqueira	66743	14/07/05 a 13/07/10	Processo nº 590235/10/PGE
Mônica Pagliuso Siqueira	66743	14/07/10 a 13/07/15	Portaria Interna nº361/GPG/15
Natália Maria Pereira dos Santos	37841	10/10/79 a 09/10/84	Portaria Interna nº034/GPG/94
Natália Maria Pereira dos Santos	37841	11/07/90 a 10/07/95	Portaria Interna nº038/GPG/97
Natália Maria Pereira dos Santos	37841	11/07/95 a 10/07/00	Portaria Interna nº 316/GPG/12
Natália Maria Pereira dos Santos	37841	11/07/00 a 10/07/05	Portaria Interna nº 316/GPG/12
Natália Maria Pereira dos Santos	37841	11/07/05 a 10/07/10	Portaria Interna nº 316/GPG/12
Natália Maria Pereira dos Santos	37841	11/07/10 a 10/07/15	Portaria Interna n. 333/GPG/16
Olga Geny de Almeida Alves	37833	16/03/87 a 15/03/92	Portaria Interna nº 50/GPG/94
Olga Geny de Almeida Alves	37833	16/03/92 a 15/03/97	Portaria Interna nº 88/GPG/98
Olga Geny de Almeida Alves	37833	16/03/97 a 15/03/02	Processo n. 761531/2010 Ata n. 15/CPGE/2010
Olga Geny de Almeida Alves	37833	16/03/02 a 15/03/07	Processo n. 761531/2010 Ata n. 15/CPGE/2010
Olga Geny de Almeida Alves	37833	16/03/07 a 15/03/12	Portaria Interna nº168/GPG/12
Olga Geny de Almeida Alves	37833	16/03/12 a 15/03/17	Portaria Interna nº 286/GPG/17
Sueli Solange Capitula	37817	xx/xx/xx a 12/08/90	Portaria Interna nº 131/GPG/94
Sueli Solange Capitula	37817	13/08/90 a 12/08/95	Portaria Interna nº 03/PGE/018/04
Sueli Solange Capitula	37817	13/08/95 a 12/08/00	Portaria Interna nº 03/PGE/018/04
Sueli Solange Capitula	37817	13/08/00 a 12/08/05	Boletim de Pessoal/PGE/068/09
Sueli Solange Capitula	37817	13/08/05 a 12/08/10	Portaria Interna nº 084/GPG/15
Sueli Solange Capitula	37817	13/08/10 a 12/08/15	Portaria Interna nº 344/GPG/15

Art. 2º Esta Portaria entra em vigor na data de sua publicação.

REGISTRE - SE, PUBLIQUE - SE, CUMPRA - SE.

Procuradoria Geral do Estado, em Cuiabá - MT, 18 de maio de 2021.

FRANCISCO DE ASSIS DA SILVA LOPES
Procurador-Geral do Estado

DEFENSORIA PÚBLICA

EXTRATO DA ATA DE REGISTRO DE PREÇOS Nº 026/2021/DP/MT

Gestora da Ata: DEFENSORIA PÚBLICA DO ESTADO DE MATO GROSSO.

Adjudicatário: DATA MANAGER - PRESTADORA DE SERVICOS DE INFORMATICA LTDA.

Objeto: Registro de preços para futura e eventual contratação de empresa especializada no fornecimento de notebooks para atender as necessidades da defensoria pública do estado de mato grosso, nos núcleos do interior e capital, incluso ainda sede administrativa.

Fundamento Legal: Licitação na Modalidade Pregão Eletrônico nº 013/2020/DP/MT, Lei Federal 10.520/2002, Lei Federal nº 8.666/93, Decreto Federal nº 10.024/2019, Decreto Estadual nº 840/2017 e Processo nº 9344/2029.

Valor Total: R\$ 1.545.219,00 (um milhão e quinhentos e quarenta e cinco mil e duzentos e dezenove reais).

Vigência: 12 (doze) meses.

Assinam: Primeiro Subdefensor Público-Geral e Ordenador de Despesa - Dr. Rogério Borges Freitas, Empresa - Data Manager - Prestadora de Serviços de Informática Ltda - Rep Legal da empresa - Izac William Lenzi Correa.

EXTRATO DE NOTIFICAÇÃO Nº 018/2021/GC/DP/MT

De ordem do Primeiro Subdefensor Público-Geral do Estado, vimos por meio desta, **INTIMAR** a empresa **ALEXANDRE JOSÉ DE ARRUDA BASTOS ME**, CNPJ nº 22.772.194/0001-86, representada legalmente por Alexandre Jose de Arruda Bastos, na pessoa de seu representante legalmente constituído, acerca da decisão exarada nos autos dos Processos nº8354/2020, no seguinte sentido:

"[...] **notifique** a empresa da aplicação da penalidade, abrindo a oportunidade para apresentação de Recurso Administrativo, no prazo de 05 (cinco) dias; **INFORMAR** da necessidade de execução da Ordem de Serviço em data a ser apontada pela equipe da Coordenadoria de Infraestrutura Física, sob pena de ser aplicada a penalidade de **DECLARAÇÃO DE INIDONEIDADE PARA LICITAR OU CONTRATAR COM A ADMINISTRAÇÃO PÚBLICA ENQUANTO PERDURAREM OS MOTIVOS DETERMINANTES DA PUNIÇÃO**, prevista no inciso IV do art. 87 da Lei nº 8.666/93 e Cláusula 16.6 da ARP nº 23/2020.

[...]

Cuiabá, 10 de maio de 2021.

Rogério Borges Freitas

PRIMEIRO SUBDEFENSOR PÚBLICO-GERAL"

Cuiabá, 19 de maio de 2021.

(Original Assinado)

Rogério Borges Freitas

PRIMEIRO SUBDEFENSOR PÚBLICO-GERAL

PORTARIA Nº 0600/2021/SDPG

A SEGUNDA SUBDEFENSORA PÚBLICA-GERAL DO ESTADO DE MATO GROSSO, no uso de suas atribuições legais e institucionais, conferidas pelo art. 14 - Seção I - A da Lei 146/2003 com redação modificada pela Lei Complementar 608/2018;

RESOLVE:

Art. 1º CONCEDER a Defensora Pública Regiane Xavier Dias Ribeiro, matrícula 100024, usufruto de 12 (doze) dias de férias individuais, para serem usufruídas nos dias 19.07.2021 a 30.07.2021, referente ao período aquisitivo 2020/2021, conforme procedimento 003544/2021. Ademais, a Defensora Pública Helyodora Carolyne de Almeida irá atuar em substituição plena.

Art. 2º CONCEDER ao Defensor Público Leandro Jesus Pizarro Torrano, matrícula 100356, usufruto de 01 (um) dia de férias compensatórias, para ser usufruída no dia 20.05.2021, referente ao plantão integrado, conforme procedimento 003594/2021.

Art. 3º CONCEDER ao Defensor Público Vinicius William Ishy Fuzaro, matrícula 100987, usufruto de 03 (três) dias de férias compensatórias, para serem usufruídas nos dias 31.05.2021 a 02.06.2021, referente ao plantão integrado, conforme procedimento 003597/2021.

Art. 4º CONCEDER ao Defensor Público Vinicius William Ishy Fuzaro, matrícula 100987, usufruto de 05 (cinco) dias de férias compensatórias, para serem usufruídas nos dias 05.07.2021 a 09.07.2021, referente ao plantão integrado, conforme procedimento 003598/2021.

Art. 5º CONCEDER ao Servidor Público Vinicius Mendonça Pacheco, matrícula 101003438, usufruto de 01 (um) dia de férias compensatórias, para ser usufruída no dia 25.05.2021, referente ao plantão integrado, conforme procedimento 003585/2021.

Art. 6º CONCEDER ao Servidor Público Gustavo Pereira Lopes, matrícula 101003837, usufruto de 01 (um) dia de férias compensatórias, para ser usufruída no dia 20.05.2021, referente ao plantão integrado, conforme procedimento 003589/2021.

Art. 7º CONCEDER a Servidora Pública Larissa da Silva Carneiro, matrícula 101003829, usufruto de 30 (trinta) dias de férias individuais, para serem usufruídas nos dias 05.08.2021 a 03.09.2021, referente ao período aquisitivo 2020/2021, conforme procedimento 003592/2021.

Art. 8º CONCEDER a Servidora Pública Fernanda Vissoto Biscaia, matrícula 101004045, usufruto de 03 (três) dias de férias compensatórias, para serem usufruídas nos dias 31.05.2021 a 02.06.2021, referente ao plantão integrado, conforme procedimento 003595/2021.

Art. 9º CONCEDER a Servidora Pública Fernanda Vissoto Biscaia, matrícula 101004045, usufruto de 05 (cinco) dias de férias compensatórias, para serem usufruídas nos dias 07.06.2021 a 11.06.2021, referente ao plantão integrado, conforme procedimento 003596/2021.

Art. 10 CONCEDER ao Servidor Público Douglas Rafael Benedetti, matrícula 101003592, usufruto de 01 (um) dia de férias compensatórias, para ser usufruída no dia 28.05.2021, referente ao plantão integrado, conforme procedimento 003604/2021.

Art. 11 CONCEDER ao Servidor Público Douglas Rafael Benedetti, matrícula 101003592, usufruto de 03 (três) dias de férias compensatórias, para serem usufruídas nos dias 31.05.2021 a 02.06.2021, referente ao plantão integrado, conforme procedimento 003606/2021.

Cuiabá/MT, 19 de maio de 2021.

GISELE CHIMATTI BERNA

Segunda Subdefensora Pública-Geral do Estado de Mato Grosso

AVISO DE ABERTURA DO PREGÃO ELETRÔNICO Nº 22/2021/DPMT

A PREGOEIRA OFICIAL DA DEFENSORIA PÚBLICA DO ESTADO DE MATO GROSSO, nomeada pela portaria nº 0851/2020/DPG, publicada no Diário Oficial do Estado em 09 de setembro de 2020, TORNA PÚBLICO a abertura da seguinte licitação:

MODALIDADE: PREGÃO ELETRÔNICO Tipo: MENOR PREÇO POR LOTE

Procedimento: **9346/2019**- Defensoria Pública. **Pregão Eletrônico n. 22/2021**

Data 01/06/2021; Horário 09:00h (horário de Brasília);

Endereço Eletrônico: www.comprasnet.gov.br.

Objeto: FUTURA E EVENTUAL AQUISIÇÃO DE **MATERIAIS PARA REPAROS EVENTUAIS DE COMPUTADORES**, REDES, REFORMAS, EVENTUAIS MANUTENÇÕES E AMPLIAÇÕES, ASSIM COMO MANUTENÇÕES PREVENTIVAS E EMERGENCIAIS, PARA ATENDER AS NECESSIDADES DA DEFENSORIA PÚBLICA DO ESTADO DE MATO GROSSO, CONFORME AS ESPECIFICAÇÕES CONSTANTES NESTE INSTRUMENTO CONVOCATÓRIO E SEUS ANEXOS.A) Sítio da Defensoria Pública do Estado: www.defensoriapublica.mt.gov.br; B) E-mail: pregoeiros@dp.mt.gov.br ou C) Sede Administrativa DPMT: situada na Rua 02, esquina com a Rua C, Setor A, Quadra 04, Lote 04, Centro Político Administrativo, Cuiabá/MT, CEP: 78.049-912 - horário: 12:00 às 18:00, telefone (65) 99697-0224.

Cuiabá-MT, 19 de maio de 2021.

(original assinado)

ANNA PAULA PELIZER

Pregoeira Oficial da Defensoria Pública

EXTRATO DO ATO DE APROVAÇÃO DO PLANO ANUAL DE AQUISIÇÕES DO ANO DE 2022

O DEFENSOR PÚBLICO-GERAL DO ESTADO DE MATO GROSSO, no uso de suas atribuições legais do art. 11, inc I e XXXVII, da Lei Complementar estadual nº 146, de 29 de dezembro de 2003. **APROVA** o Plano Anual de Aquisições do ano de 2022 da Defensoria Pública do Estado de Mato Grosso, nos termos da fase 5 do processo nº 4186/2021. O referido Plano poderá ser localizado em sua íntegra no site institucional <http://www.defensoriapublica.mt.gov.br/>.

Data de Aprovação: 18/05/2021.
Cuiabá-MT, 19 de maio de 2021.

(original assinado)
CLODOALDO APARECIDO GONÇALVES DE QUEIROZ
Defensor Público-Geral do Estado de Mato Grosso

EXTRATO DE PENALIDADES POR DESCUMPRIMENTO ÀS OBRIGAÇÕES CONSTANTES NA ATA DE REGISTRO DE PREÇOS Nº 70/2019/DPMT - PREGÃO ELETRÔNICO 017/2019

ÓRGÃO GERENCIADOR: DEFENSORIA PÚBLICA DO ESTADO MATO GROSSO.

EMPRESA SIGNATÁRIA: MOSAICO DISTRIBUIDORA ATACADO E ELETRONICOS EIRELLI

Processo Administrativo nº 9035/2020/DPE MT.

Objeto: APLICAÇÃO da sanção administrativa prevista na cláusula 13.1.1 da Ata de Registro de Preços nº 070/2019, qual seja, 15% do valor da Ordem de Fornecimento 051/2020, que totalizou o montante de R\$ 514,92 (quinhentos e quatorze reais e noventa e dois centavos).

Data de Assinatura: 19 /05/2021.

Assina: Primeiro Subdefensor Público Geral Rogério Borges Freitas.

PORTARIA Nº 0601/2021/SDPG

A SEGUNDA SUBDEFENSORA PÚBLICA-GERAL DO ESTADO DE MATO GROSSO, no uso de suas atribuições legais e institucionais, conferidas pelo art. 14 - Seção I - A da Lei 146/2003 com redação modificada pela Lei Complementar 608/2018;

CONSIDERANDO a decisão proferida no procedimento nº 5209/2021;

RESOLVE:

Art. 1º ALTERAR a Escala de Plantão Integrado dos Defensores Públicos, Defensoras Públicas e Assistentes Jurídicos em atuação na microrregião de Mirassol D'Oeste, São José dos Quatro Marcos e Araputanga/MT, conforme relacionado na tabela abaixo:

DATA	MEMBRO RESPONSÁVEL
24.05.2021 a 31.05.2021	Assessora Jurídica: Patrícia Moreira Neres

Art. 2º Esta Portaria entra em vigor na data de sua publicação, revogando as disposições contrárias.

Cuiabá/MT, 19 de maio de 2021.

GISELE CHIMATTI BERNA
Segunda Subdefensora Pública-Geral do Estado de Mato Grosso

PORTARIA Nº 0602/2021/SDPG

A SEGUNDA SUBDEFENSORA PÚBLICA-GERAL DO ESTADO DE MATO GROSSO, no uso de suas atribuições legais e institucionais, conferidas pelo art. 14 - Seção I - A da Lei 146/2003 com redação modificada pela Lei Complementar 608/2018.

CONSIDERANDO a decisão proferida no procedimento nº 5204/2021;

RESOLVE:

Art. 1º Instituir o regime de teletrabalho (home office), a todos os membros, servidores e estagiários da Defensoria Pública do Estado de Mato Grosso atuantes no Núcleo Criminal da Capital, até o dia 28/05/2021, em razão da falta de água.

Art. 2º A presente Portaria entra em vigor na data de sua publicação, revogando disposições contrárias.

Cuiabá/MT, 19 de maio de 2021.

GISELE CHIMATTI BERNA
Segunda Subdefensora Pública-Geral do Estado de Mato Grosso

PODER LEGISLATIVO

AL

ASSEMBLEIA LEGISLATIVA**AVISO DE RESULTADO DO PREGÃO ELETRÔNICO Nº 15/2021**

Objeto: REGISTRO DE PREÇOS PARA FUTURA E EVENTUAL CONTRATAÇÃO DE EMPRESA PARA FORNECIMENTO DE ARRANJOS FLORAIS NATURAIS DE TIPOS VARIADOS PARA ORNAMENTAÇÃO E AMBIENTAÇÃO DAS INSTALAÇÕES DA ASSEMBLEIA LEGISLATIVA DO ESTADO DE MATO GROSSO.

Do Valor: Conforme tabela abaixo

EMPRESA VENCEDORA	GRUPO
CASA DAS ROSAS, FLORES E DECORACAO LTDA 32.761.636/0001-42	ÚNICO

Cuiabá-MT, 19/05/2021.

Fabrcio Ribeiro Nunes Domingues
Pregoeiro Oficial AL/MT

PODER EXECUTIVO MUNICIPAL

PREFEITURA MUNICIPAL DE ALTO BOA VISTA

105/2021
DE 11 DE ABRIL DE 2021

Exonerar a Senhora **MARIVONE MONTAGNER**, do Cargo de **MERENDEIRA** por Motivo de **ÓBITO**, e dá outras providências.

JOSÉ PEREIRA MARANHÃO, Prefeito Municipal de Alto Boa Vista, Estado de Mato Grosso, no uso de suas atribuições legais e constitucionais que lhe são conferidas por Lei, resolve:

Art. 1º - Exonerar a Senhora **MARIVONE MONTAGNER**, portadora do CPF 916.797.961-00, e do RG 8045128728 - SSP/RS, do cargo de Merendeira - **Motivo de Óbito** onde era lotado junto a Secretaria Municipal de Educação.

Art. 2º - Em razão do disposto no artigo anterior, o setor de Recursos Humanos deverá tomar todas as providências necessárias e legais para o cumprimento desta Portaria.

Art. 3º - Esta Portaria entra em vigor na data de sua publicação, revogadas as disposições em contrário.

Gabinete do Prefeito Municipal de Alto Boa Vista - MT, Em 11 de Abril de 2021.

JOSÉ PEREIRA MARANHÃO
PREFEITO MUNICIPAL

110/2021
DE 14 DE MAIO DE 2021

Exonerar a Senhora **SANDRA MARIA DE OLIVEIRA BARBOZA**, do Cargo de **PROFESSORA** por Motivo de **ÓBITO**, e dá outras providências.

JOSÉ PEREIRA MARANHÃO, Prefeito Municipal de Alto Boa Vista, Estado de Mato Grosso, no uso de suas atribuições legais e constitucionais que lhe são conferidas por Lei, resolve:

Art. 1º - Exonerar a Senhora **SANDRA MARIA DE OLIVEIRA BARBOZA**, portadora do CPF 303.506.701-53, e do RG 549316 - SSP/SP, do cargo de PROFESSORA - **Motivo de Óbito** onde era lotada junto a Secretaria Municipal de Educação.

Art. 2º - Em razão do disposto no artigo anterior, o setor de Recursos Humanos deverá tomar todas as providências necessárias e legais para o cumprimento desta Portaria.

Art. 3º - Esta Portaria entra em vigor na data de sua publicação, revogadas as disposições em contrário.

Gabinete do Prefeito Municipal de Alto Boa Vista - MT, Em 14 de maio de 2021.

JOSÉ PEREIRA MARANHÃO
PREFEITO MUNICIPAL

PREFEITURA MUNICIPAL DE ARENÁPOLIS

PREFEITURA MUNICIPAL DE ARENÁPOLIS AVISO DE CANCELAMENTO DE PUBLICAÇÃO

Fica desconsiderada a publicação do AVISO DE ABERTURA DE LICITAÇÃO, onde referencia-se a TOMADA DE PREÇOS 003/2021, cujo objeto tratava-se de CONTRATAÇÃO DE EMPRESA PARA ILUMINAÇÃO PÚBLICA EM VIA URBANA DO MUNICÍPIO, CONFORME DETALHADO NO PLANO DE TRABALHO DO CONVÊNIO SICONV Nº 886554/2019, QUE ENTRE SI CELEBRAM A UNIÃO, POR INTERMÉDIO DO MINISTÉRIO DA DEFESA E O MUNICÍPIO DE ARENÁPOLIS-MT, COM ESPECIFICAÇÕES DETALHADA NO PROJETO BÁSICO, PLANILHAS E MEMORIAL NO ANEXO I DO EDITAL, publicado no dia 18/05/2021, no Diário oficial do Estado de Mato Grosso, Diário Oficial da União, Diário

Oficial de Contas (TCE-MT), Jornal oficial dos Municípios - AMM. MOTIVO: Por uma falha administrativa, foi publicado erroneamente a modalidade da licitação, devendo, então, ser absolutamente desconsiderado para todos os efeitos legais. Maiores informações poderão ser solicitadas na Prefeitura Municipal de Arenópolis-MT - podendo ser pessoalmente, por telefone (65) 3343-1105, no horário das 07:00 as 13:00 horas, através do e-mail: liidictação.arenapolis@hotmail.com. Arenópolis-MT, 19 de Maio de 2021.

MAYKON DIEGO CASTRO DE OLIVEIRA - Presidente da CPL
ASPLEMAT Publicações 65.3642-6515

PREFEITURA MUNICIPAL DE ARIPUANÃ

AVISO DE ALTERAÇÃO DE EDITAL PREGÃO PRESENCIAL/SRP N.º 19/2021

A Prefeitura Municipal de Aripuanã-MT, através de sua Pregoeira, nomeada pela Portaria 12.674/2021, comunica que houve RETIFICAÇÃO DO EDITAL, no ANEXO I - Termo de Referência, sendo excluído o item 708506, do Pregão Presencial/SRP n.º 19/2021, que tem como objeto o registro de preços para futura e eventual contratação de empresa especializada na prestação de serviços de locação de máquinas pesadas, e caminhões para atender as necessidades da Secretaria Municipal de Infraestrutura deste Município de Aripuanã-MT. A data da sessão permanece o dia 31/05/2021 às 08h00min (oito horas), horário local, na sala do Setor de licitações desta Prefeitura. O Edital retificado poderá ser adquirido no site: <http://www.aripuanã.mt.gov.br>, pelo e-mail licitacao@aripuanã.mt.gov.br. Maiores informações pelo telefone (066) 3565-3900. Aripuanã-MT, 19 de maio de 2021.

Tamara Piran da Silva, Pregoeiro
K3 Publicações em Jornais - k3publicacao@gmail.com

PREFEITURA MUNICIPAL DE BOM JESUS DO ARAGUAIA

TERMO DE HOMOLOGAÇÃO DE PROCESSO LICITATÓRIO. O Prefeito Municipal, **MARCILEI ALVES DE OLIVEIRA**, no uso de suas atribuições que lhe são conferidas pela legislação em vigor, especialmente pela Lei nº 10.520, 8.666/93 e suas alterações posteriores, a vista de parecer conclusivo exarado pela comissão de Licitação, resolve HOMOLOGAR o Processo nº: 11/2021. Objeto da Licitação: **REGISTRO DE PREÇOS PARA EVENTUAL E/OU FUTURA AQUISIÇÃO DE GÊNEROS ALIMENTÍCIOS, PARA FORNECIMENTO DE MERENDA ESCOLAR. A. ELLEN GARCIA LUZ, 39.776.716/0001-10 (25,26,27,28,47,48,59,60) Valor total de 286.797,00.** Bom Jesus do Araguaia-MT, 18 de Maio de 2021. **MARCILEI ALVES DE OLIVEIRA - PREFEITO MUNICIPAL.**

EXTRATO DA ATA DE REGISTRO DE PREÇO Nº 09/2021 - REGISTRO DE PREÇOS PARA EVENTUAL E/OU FUTURA AQUISIÇÃO DE GÊNEROS ALIMENTÍCIOS, PARA FORNECIMENTO DE MERENDA ESCOLAR. Pelo presente instrumento O MUNICÍPIO DE BOM JESUS DO ARAGUAIA/MT, neste ato representada pelo Prefeito Municipal, **MARCILEI ALVES DE OLIVEIRA, RESOLVE** registrar os preços da empresa **A. ELLEN GARCIA LUZ - CNPJ: 39.776.716/0001-10. Itens 25, 26, 27, 28, 47, 48, 59 e 60 (No valor total de 286.797,00 (Duzentos e oitenta e seis mil e setecentos e noventa e sete reais).** Bom Jesus do Araguaia - MT, 19 de Maio de 2021. **MARCILEI ALVES DE OLIVEIRA - Prefeito Municipal.**

PREFEITURA MUNICIPAL DE CAMPINÁPOLIS

PREFEITURA MUNICIPAL DE CAMPINÁPOLIS AVISO DE EDITAL DA TOMADA DE PREÇOS Nº 001/2021.

A Prefeitura Municipal de Campinópolis - MT, por meio da Comissão Permanente de Licitação, torna público que fará no dia 04/06/2021, às 13h00min (horário de Brasília) a Tomada de Preços nº 001/2021, tipo menor preço global por item, tendo por objeto a CONTRATAÇÃO DE EMPRESA DO RAMO DE ENGENHARIA CIVIL PARA CONSTRUÇÃO DE PONTE DE CONCRETO ARMADO NO MUNICÍPIO DE CAMPINÁPOLIS-MT, conforme especificações contidas nos projetos básicos e termo de referência Edital completo no site (www.campinapolis.mt.gov.br). Maiores informações pelo fone (66)-3437-1992. Campinópolis-MT, 19 de maio de 2021.

RICARDO MACELLY VELOSO SILVA - PRESIDENTE DA CPL
ASPLEMAT Publicações 65.3642-6515

PREFEITURA MUNICIPAL DE CAMPO NOVO DO PARECIS**AVISO DE PROSSEGUIMENTO E CONVOCAÇÃO DE LICITANTE
PREGÃO ELETRÔNICO SRP nº 028/2021**

O Pregoeiro da Prefeitura Municipal de Campo Novo do Parecis torna público aos interessados o PROSSEGUIMENTO do PREGÃO ELETRÔNICO nº 028/2021 que tem por objeto REGISTRO DE PREÇOS para futura e eventual contratação de empresa especializada para fornecimento de mão de obra de vigias para atender as necessidades do Município. Convocamos a empresa SILVEIRA SANTOS E SANTOS LTDA para comprovar a exequibilidade dos preços apresentados através de planilha de composição de custos, o prazo para apresentação da mesma encerrará na data e horário que segue. O prosseguimento ocorrerá no dia 21 de maio de 2021, às 16h00min. (horário de Brasília-DF), no Portal BLL.

Campo Novo do Parecis, 19 de maio de 2021.

Leandro Nery Varaschin. Pregoeiro

**AVISO DE RESULTADO DE JULGAMENTO DE RECURSO AO
PREGÃO ELETRÔNICO Nº 028/2021**

A Prefeitura Municipal de Campo Novo do Parecis vem por meio desta tornar público para conhecimento dos interessados que o recurso, interposto pela R.O DA SILVA & CIA LTDA, contra a classificação e habilitação da empresa STL INSTITUTO DE ENSINO EDUCACIONAL LTDA, para O Pregão Eletrônico nº 028/2021, que tem por objeto REGISTRO DE PREÇOS para futura e eventual contratação de empresa especializada para fornecimento de mão de obra de vigias para atender as necessidades do Município, foi DADO PROVIMENTO.

Campo Novo do Parecis, 17 de maio de 2021.

RAFAEL MACHADO. Prefeito Municipal

K3 Publicações em Jornais - k3publicacao@gmail.com

PREFEITURA MUNICIPAL DE CAMPO VERDE**HOMOLOGAÇÃO DO PREGÃO Nº 058/2021**

A Prefeitura Municipal de Campo Verde-MT torna pública a HOMOLOGAÇÃO do PREGÃO Nº 058/2021 - REGISTRO DE PREÇOS PARA FUTURA E EVENTUAL AQUISIÇÃO DE MALHARIA em favor de: IMPACTO INDÚSTRIA E COMÉRCIO DE CONFECÇÕES LTDA - ME, CNPJ nº 08.952.092/0001-11, que totalizou R\$ 29.278,59 (vinte e nove mil, duzentos e setenta e oito reais e cinquenta e nove centavos); ALFAIATARIA UNIFORMES EIRELI - EPP, CNPJ nº 23.603.476/0001-12, total de R\$ 136.501,91 (cento e trinta e seis mil, quinhentos e reais e noventa e um centavos); S.M. GIUSTTI DE ARRUDA & CIA LTDA - EPP, CNPJ nº 08.711.005/0001-34, total de R\$ 190.390,73 (cento e noventa mil, trezentos e noventa reais e setenta e três centavos); VALLE COMÉRCIO DE MÁQUINAS INDUSTRIAIS EIRELI - ME, CNPJ nº 35.656.327/0001-09, total de R\$ 80.710,28 (oitenta mil, setecentos e dez reais e vinte e oito centavos); e V.L.C PESSO EIRELI - ME, CNPJ nº 40.310.711/0001-87, total de R\$ 6.517,55 (seis mil, quinhentos e dezessete reais e cinquenta e cinco centavos). Campo Verde, 19 de maio de 2021. Hélda Hubner - Pregoeira.

PREFEITURA MUNICIPAL DE CANARANA**PREFEITURA MUNICIPAL DE CANARANA**

A Prefeitura Municipal de Canarana, CNPJ nº 15.023.922/0001-91, torna público que requereu junto ao Consórcio Intermunicipal de Desenvolvimento Econômico, Social e Ambiental "Médio Araguaia" CODEMA, a Licença Prévia (LP) e Licença de Instalação (LI), Construção, pavimentação, conservação de vias públicas e/ou drenagem urbana (galerias de águas pluviais subterrâneas e/ou superficiais), localizadas nos bairros Cidade Jardim, Jardim Panorama, Jardim Tropical, Centro e Flamboyant I, no município de Canarana/MT.

A Prefeitura Municipal de Canarana, CNPJ nº 15.023.922/0001-91, torna público que requereu junto ao Consórcio Intermunicipal de Desenvolvimento Econômico, Social e Ambiental "Médio Araguaia" CODEMA, a Licença Prévia (LP) e Licença de Instalação (LI), Construção, pavimentação, conservação de vias públicas e/ou drenagem urbana (galerias de águas pluviais subterrâneas e/ou superficiais), localizadas nos bairros Nova Canarana e Flamboyant II, no município de Canarana/MT.

A Prefeitura Municipal de Canarana, CNPJ nº 15.023.922/0001-91, torna público que requereu junto ao Consórcio Intermunicipal de Desenvolvimento Econômico, Social e Ambiental "Médio Araguaia" CODEMA, a Licença Prévia (LP) e Licença de Instalação (LI), Construção, pavimentação, conservação de vias públicas e/ou drenagem urbana (galerias de águas pluviais subterrâneas e/ou superficiais), localizadas nos bairros Centro e São Caetano, no município de Canarana/MT.

PREFEITURA MUNICIPAL DE COLÍDER**AVISO DE SANÇÃO ADMINISTRATIVA**

A Prefeitura Municipal de Colider/MT, através de sua Pregoeira e equipe de apoio, comunica a quem interessar possa, que com base no Art. 7º da Lei 10.520/2002 e no item 25.9 letra "c" do edital, aplicou à empresa **L. J. POSTAL EIRELI ME**, inscrita CNPJ nº 19.807.317/0001-62, a sanção administrativa de suspensão temporária de participação em licitação e impedimento de contratar com a Prefeitura Municipal de Colider/MT, pelo prazo de 365 (trezentos e sessenta e cinco) dias, a partir da publicação no Diário Oficial do Estado (D.O.E) e no Jornal Oficial Eletrônico dos Municípios do Estado de Mato Grosso, bem como, recomendou a assessoria jurídica do município que adote providências no sentido de aplicação de multa nos termos estabelecidos no item 25.9 letra "c" do edital. Motivo: Deixar de entregar documento (proposta atualizada) exigida para o certame, ensejar o retardamento da execução do objeto e não manter a proposta (Pregão Presencial nº 012/2021).

Colider/MT, 14 de maio de 2021.

ANA PAULA ZAMONER
Pregoeira Oficial

Publique-se

PREFEITURA MUNICIPAL DE CONFRESA**AVISO DE RESULTADO DE LICITAÇÃO
PROCESSO LICITATÓRIO Nº 098/2021.
PREGÃO PRESENCIAL - SRP Nº 041/2021.**

A Prefeitura Municipal de CONFRESA/MT torna pública, para o conhecimento dos interessados, o resultado do processo licitatório na modalidade PREGÃO PRESENCIAL SRP Nº 041/2021, conforme segue:OBJETO: PREGÃO PRESENCIAL PARA REGISTRO DE PREÇOS PARA POSSIVEL E EVENTUAL CONTRATAÇÃO DE EMPRESA PARA AQUISIÇÃO DE VEÍCULOS UTILITÁRIOS TIPO CAMIONETES, VEÍCULOS DE PASSEIO E MOTOCICLETA, PARA ATENDER AS NECESSIDADES DAS SECRETARIAS JUNTO AO MUNICÍPIO DE CONFRESA - MT.ADJUDICADOS/HOMOLOGADOS: EMPRESAS:REAVEL VEICULOS EIRELI CNPJ: 30.260.538/0001-04 ENDEREÇO: Rua C 180, Quadra 617, lotes 19 e 20, Nº176 Setor Nova Suíça, SALA 04 CIDADE: GOIANIA-GO CEP:74.280-090 FONE: (62) 3434-0877/0879 EMAIL: reavelveiculos@gmail.com Vencedora dos itens de nº 01,02,03,04,05 do certame no valor global de R\$2.420.700,00 (Dois Milhões e Quatrocentos e Vinte Mil e Setecentos Reais).Registro de Preços válido por um período de 12 meses, visto que as empresas atenderam todos os requisitos do Edital e seus Anexos. CONFRESA-MT, 19 de MAIO de 2021.

CEZAR QUEIROZ DA SILVA
PREGOEIRO - PORTARIA 126/2021

PREFEITURA MUNICIPAL DE GAÚCHA DO NORTE**PREFEITURA MUNICIPAL DE GAÚCHA DO NORTE
AVISO DE LICITAÇÃO PROCEDIMENTO ADMINISTRATIVO Nº
037/2021 PREGÃO PRESENCIAL /SRP - Nº 022/2021**

O município de Gaúcha do Norte/MT, por meio de sua Pregoeira Oficial, torna público o Sistema de Registro de Preços para futura e eventual contratação de empresa especializada em fornecimento de RECARGAS E CILINDRO DE OXIGÊNIO (GÁS MEDICINAL), para atender as Unidades Básicas de Saúde e o Hospital Municipal e conforme descrição no Termo de Referência no Anexo I, onde receberá suas propostas no dia **01/06/2021 às 07h30min (Horário de Cuiabá/MT)** na sala de licitações. Este pregão será regido pela Lei Federal 10.520/2002, com aplicação subsidiária da Lei nº. 8.666/93, suas alterações e demais disposições aplicáveis. A retirada do edital será disponibilizada no site www.gauchadonorte.mt.gov.br e no e-mail licitacaogauchadonorte@gmail.com. Gaúcha do Norte, 19 de maio de 2021.

Neilla F. de Souza - Pregoeira Oficial

PREFEITURA MUNICIPAL DE ITAÚBA**AVISO DE LICITAÇÃO - PREGÃO PRESENCIAL Nº 024/2021**

A Prefeitura Municipal de Itaúba - MT, através de seu Pregoeiro, torna público, para conhecimento dos interessados, que fará realizar licitação na modalidade de PREGÃO PRESENCIAL, com data de abertura prevista para o **dia 02 de Junho de 2021, às 08:00 horas (Horário de Mato Grosso)**, na sala de licitações da Prefeitura Municipal, tendo como objeto a aquisição de 01 (um) veículo tipo caminhão coletor de lixo (usado) para ser utilizado na Secretaria Municipal de Infraestrutura, Obras e Urbanismo de Itaúba/MT.

O Edital completo está à disposição dos interessados, gratuitamente, na Sala de Licitações da Prefeitura Municipal de Itaúba-MT, Sítio a Av. Tancredo Neves Nº 799, Centro, Itaúba-MT e no site www.itauba.mt.gov.br (Ícone: Licitação).

Itaúba/MT, 19 de Maio de 2021

ELEMAR HACK
Pregoeiro Oficial

Publique-se

RE-AVISO DE LICITAÇÃO - PREGÃO ELETRÔNICO Nº 022/2021

A PREFEITURA MUNICIPAL DE ITAÚBA-MT, através de seu Pregoeiro, torna público, para conhecimento dos interessados, a RE-PUBLICAÇÃO do certame Licitatório na Modalidade Pregão Eletrônico nº 022/2021, tendo em vista a necessidade de corrigir o prazo de abertura do certame. Nesta oportunidade deliberou pela repetição do procedimento licitatório nos mesmos termos do publicado anteriormente, ficando o mesmo com a ABERTURA DA SESSÃO DE LANCES: 02/06/2021 às 14h30min. (Horário de Brasília-DF); REALIZAÇÃO: Por meio do Site www.portaldecompraspublicas.com.br; INTEGRA DO EDITAL: por meio do site: www.portaldecompraspublicas.com.br e no site da Prefeitura: www.itauba.mt.gov.br para informações (Ícone: Licitação).

Itaúba/MT, em 19 de Maio de 2021.

ELEMAR HACK
Pregoeiro Oficial

Publique-se

PREFEITURA MUNICIPAL DE ITIQUIRA

PROCESSO ADMINISTRATIVO Nº 032/2021
AVISO DE ADESÃO A ATA DE REGISTRO DE PREÇO

Ata de Registro de Preços nº 64/2020

Pregão Presencial nº 40/2020

Processo Licitatório do Poder Executivo Municipal de Gaúcha do Norte/MT

O Prefeito do Município Itiquira/MT, o qual subscreve, no uso de suas atribuições legais, torna público que aderiu a Ata De Registro de Preços nº 64/2020, Pregão Presencial nº 40/2020, Processo Licitatório do Poder Executivo Municipal de Gaúcha do Norte/MT, contratando a empresa **MACROPECAS MULTIMARCAS COMERCIO DE CAMINHOS E ONIBUS EIRELI**, inscrita no CNPJ sob o nº 07.838.209/0001-78, para a **AQUISIÇÃO DE MICRO-ÔNIBUS, A FIM DE ATENDER AS NECESSIDADES DO TRANSPORTE ESCOLAR DA REDE PÚBLICA DE ENSINO DO MUNICÍPIO DE ITIQUIRA**, no valor total de R\$ 630.000,00 (seiscentos e trinta mil reais), nos termos do art. 6º do Decreto nº 7.892, de 23 de janeiro de 2013.

Itiquira/MT, 19 de maio de 2021.

FABIANO DALLA VALLE
Prefeito Municipal

PREFEITURA MUNICIPAL DE JACIARA

EXTRATO ATA Nº. 039/2021

CONTRATANTE: Município de Jaciara - MT; **CONTRATADO:** Reavel Veiculos EIRELI; **OBJETO:** Aquisição de veículo tipo micro ônibus que será utilizado pela Secretaria Municipal de Educação, Cultura, Desporto e Lazer no Município de Jaciara/MT, através do Convênio nº0800/2020/SEDUC; **PRAZO:** 12 (doze) meses. **VALOR GLOBAL: R\$ 213.000,00** (duzentos e treze mil reais). **ASSINATURA:** 18/05/2021.

PREFEITURA MUNICIPAL DE JUSCIMEIRA

RESULTADO LICITAÇÃO PREGÃO PRESENCIAL Nº 6/2021

Processo Administrativo Nº 011/2021.

O Prefeito Municipal de Juscimeira-MT torna publico o resultado da Licitação supracitada. **OBJETO:** SRP Para Futura e eventual Registro de Preços Para Futura e Eventual Aquisição de Kit Cesta Básica visando atender as necessidades das Famílias Carentes deste Município. **Empresa Vencedora:**

Cooperativa Mista Agropecuária de Juscimeira LTDA CNPJ: 03.939.469/0013-12, **VALOR R\$ 377.280,00.**

Juscimeira/MT, 18 de maio de 2021.

MOISES DOS SANTOS.

PREFEITURA MUNICIPAL DE LAMBARI DOESTE

AVISO DE LICITAÇÃO
PREGÃO PRESENCIAL Nº 12/2021

A Prefeitura Municipal de Lambari d'Oeste-MT, em 19 de maio de 2021, através de seu Pregoeiro Oficial, torna público para conhecimento dos interessados, que realizará no dia 01 de junho de 2021 às 09:00 horas, a licitação na modalidade PREGÃO PRESENCIAL N.º 12/2021, cujo objeto consiste no "registro de preços para futura e eventual contratação de empresa para o fornecimento de forma parcelada de cestas básicas, afim de atender à demanda da Secretaria Municipal de Promoção e Assistência Social de Lambari d'Oeste-MT". O Edital completo e seus anexos encontram-se a disposição dos interessados, podendo ser solicitado no e-mail: licitacao@lambaridoeste.mt.gov.br e/ou telefone (65) 3228-1178 no horário de expediente desta Prefeitura.

Lambari d'Oeste-MT, em 19 de maio de 2021.

CLAUDEMIR RODRIGUES JOVANO. Pregoeiro

K3 Publicações em Jornais - k3publicacao@gmail.com

PREFEITURA MUNICIPAL DE MATUPÁ

AVISO DE RESULTADO - CREDENCIAMENTO 01/2021 INEXIGIBILIDADE DE LICITAÇÃO

A Prefeitura Municipal de Matupá, através da Comissão Permanente de Licitação, comunica a todos os interessados que recebeu documentos e credenciou no PROCESSO DE CREDENCIAMENTO DAS EMPRESAS QUE TENHAM INTERESSE NA PRESTAÇÃO DE SERVIÇOS MÉDICOS ESPECIALIZADOS DE PLANTONISTAS E PARA REMOÇÃO DE PACIENTES FORA DO MUNICÍPIO CONFORME SOLICITAÇÕES DA SECRETARIA MUNICIPAL DE SAÚDE DE MATUPÁ/MT a Empresa CARRARA VIVER BEM LTDA - CNPJ 41.577.572/0001-15 para o Tópico 4.1 do Edital 037/2021. Matupá - MT, 11 de maio de 2021. ALEXSANDRA TOSTA BATISTA Presidente da Comissão Permanente de Licitação

AVISO DE RESULTADO - PREGÃO ELETRÔNICO - Nº. 019/2021 - A Prefeitura Municipal de Matupá, através da equipe da pregoeira, comunica a todos os interessados que realizou por meio do site www.blcompras.org.br **"PREGÃO ELETRÔNICO PARA AQUISIÇÃO DE UM CAMINHÃO NOVO COM POTÊNCIA MÍNIMA DE 240 CV, TRUCK, ZERO QUILOMETRO, TRAÇADO E DE UMA USINA DE MICRO PAVIMENTO ASFÁLTICO COM CAPACIDADE MÍNIMA DE 07 M³ EM ATENDIMENTO A SECRETARIA DE OBRAS, URBANISMO E TRANSPORTES"**, aonde consagrou-se vencedor o Licitante: **MGX SOLUÇÕES COMERCIAIS LTDA - EPP - CNPJ: 12.587.816/0001-42** COM VALOR TOTAL DE **R\$ 718.800,00**. Matupá - MT, 19 de maio de 2021. ALEXSANDRA TOSTA BATISTA - Pregoeira Oficial -

AVISO DE LICITAÇÃO - TOMADA DE PREÇO Nº. 02/2021 -

A Prefeitura Municipal de Matupá, através da Comissão Permanente de Licitação comunica a todos os interessados que realizará no próximo dia 08 de junho 2021 às 08h00min na sede da Prefeitura Municipal, a TOMADA DE PREÇO para CONTRATAÇÃO DE EMPRESA PARA ELABORAÇÃO DE PROJETO PARA REFORMA DAS ESCOLAS ESTADUAIS ANTÔNIO OMETTO, BAIRRO UNIÃO, LUÍZA MIOTTO FERREIRA, CECÍLIA MEIRELES, JARDIM DAS FLORES E JONAS PINHEIRO DO MUNICÍPIO DE MATUPÁ/MT. Maiores Informações através do Edital nº. 059/2021, que está disponível no site www.matupa.mt.gov.br/Transparencia/ e pode ser solicitado pelo e-mail atendimento@matupa.mt.gov.br ou junto à sede da Prefeitura Municipal localizada da Av. Hermínio Ometto, 101, ZE-022, fones (66) 3595-3100 das 07h00min às 11h00min. Matupá - MT, 19 de maio de 2021. ALEXSANDRA TOSTA BATISTA - Presidente da Comissão Permanente de Licitação -

EXTRATO DE DISPENSA DE LICITAÇÃO Nº 033/2021

A Prefeitura Municipal de Matupá, através da Comissão Permanente de Licitação, comunica a todos os interessados que realizou o PROCESSO DE DISPENSA DE LICITAÇÃO PARA AQUISIÇÃO DE PEÇAS E PRESTAÇÃO DE SERVIÇOS DE ACORDO COM A REVISÃO DOS 60.000 KMS RODADOS COM A FINALIDADE DE MANTER A GARANTIA DE FÁBRICA DO VEÍCULO S-10 RAL 9B93 EM ATENDIMENTO A SECRETARIA DE OBRAS, URBANISMO E TRANSPORTES, onde contratou-se a Empresa BRESSAN, LAMONATTO & CIA. LTDA, INSCRITA NO CNPJ SOB O Nº 03.512.021/0001-84 com um valor total de R\$ 2.039,42. O processo tem Fundamento Legal no Art. 24, Inciso XVII da Lei 8.666/1993 e suas alterações posteriores. Maiores Informações junto à sede da Prefeitura Municipal localizada da Av. Hermínio Ometto, 101, ZE-022, Fones (66) 3595-3100 das 07h00min às 11h00min. Matupá - MT, 19 de maio de 2021. ALEXSANDRA TOSTA BATISTA - Presidente da Comissão Permanente de Licitação-

PREFEITURA MUNICIPAL DE NOVA MARINGÁ**RATIFICAÇÃO DE INEXIGIBILIDADE DE LICITAÇÃO Nº 001/2021**

Considerando as informações prestadas pelo Agente de Contratação, bem como pelo contido no presente Processo de Inexigibilidade de Licitação, com todos seus documentos, juntamente com o parecer da Assessoria Jurídica nº092/2021, **RATIFICO** todos os atos do presente Processo de Inexigibilidade de Licitação 001/2021 e autorizo a contratação da empresa **SEBRAE - SERVIÇO BRASILEIRO DE APOIO AS MICRO E PEQ. EMPRESAS DO ESTADO DE MATO GROSSO** com o CNPJ: **03.534.450/0001-52**, objetivando a **CONTRATAÇÃO DE SERVIÇOS DE CONSULTORIA TÉCNOLÓGICA PARA DESENVOLVIMENTO DE BOAS PRÁTICAS NA PECUÁRIA DE LEITE OU DE CORTE E UM DIA DE CAMPO PARA APRESENTAÇÃO DE RESULTADOS**, no Valor total de **R\$ 26.400,00** (Vinte seis mil e quatrocentos reais). A presente Inexigibilidade de Licitação está enquadrada no artigo 74, inciso III da Lei nº 14.133/2021. Publique-se, para os fins do art. 72, parágrafo único do mesmo diploma legal.

ANA MARIA URQUIZA CASAGRANDE-PREFEITA MUNICIPAL

Nova Maringá-MT, 19 de Maio de 2021.

AVISO DE LICITAÇÃO DISPENSA DE LICITAÇÃO 033/2021

A Prefeitura Municipal de Nova Maringá - MT, Estado de Mato Grosso através de seu Agente de Contratação e equipe de apoio, designada pela portaria 162/2021 de 04 de maio de 2021 torna publico o resultado da Dispensa de Licitação Nº033/2021, tendo como Objeto: **SERVIÇOS DE PRODUÇÃO E INSTALAÇÃO DE TOTENS E FACHADAS PARA O MUNICIPIO DE NOVA MARINGÁ - MT**, a pessoa física **CLAYTON MACIEL CUNHA** com CPF **047.341.312-44** apresentou a melhor proposta no Valor total de **49.505,65** (Quarenta e nove mil quinhentos e cinco reais e sessenta e cinco centavos), com os termos no inciso II do artigo 75 da Lei Federal Nº14.133/2021 com suas alterações posteriores.

O processo referente à licitação acima, encontra-se a disposição dos interessados na sala da licitação da Prefeitura, localizada na Av. Amos Bernardino Zanchet, Centro, neste Município de Nova Maringá, de segunda a sexta no horário de atendimento ao público e no site <http://www.novamaringa.mt.gov.br>.

EDI CARLOS RODRIGUES JULIO-AGENTE DE CONTRATAÇÃO

Nova Maringá - MT, 19 de Maio de 2021.

AVISO DE LICITAÇÃO DISPENSA DE LICITAÇÃO 034/2021

A Prefeitura Municipal de Nova Maringá - MT, Estado de Mato Grosso através do seu Agente de Contratação e equipe de apoio, designado pela portaria 162/2021 de 04 de maio torna publico o resultado da Dispensa de Licitação Nº034/2021, tendo como Objeto: **AQUISIÇÃO DE FERRAMENTAS PARA USO NA OFICINA MECANICA DO MUNICIPIO DE NOVA MARINGÁ - MT**, a empresa **MERCADÃO MAT. DE CONSTRUÇÃO E FERRAMENTAS EIRELI** com CNPJ **10.373.046/0001-00**, apresentou a melhor proposta no Valor total de **R\$ 5.970,06** (Cinco mil novecentos e setenta reais e seis centavos), com os termos do artigo Art. 75, inciso II, da Lei nº 14.133/2021.

O processo referente a licitação acima, encontra-se a disposição dos interessados na sala da licitação da Prefeitura, localizada na Av. Amos Bernardino Zanchet, Centro, neste Município de Nova Maringá, de segunda a sexta no horário de atendimento ao público.

EDI CARLOS RODRIGUES JULIO-AGENTE DE CONTRATAÇÃO

Nova Maringá - MT, 19 de Maio de 2021.

PREFEITURA MUNICIPAL DE NOVA OLÍMPIA**AVISO DE CANCELAMENTO DE ABERTURA****TOMADA DE PREÇOS PARA OBRAS E SERVIÇOS DE ENGENHARIA -Nº. 007/2021/PMNO****PROCESSO ADMINISTRATIVO Nº. 067/2021/PMNO**

O município de Nova Olímpia - Mato Grosso, através da CPL devidamente instituída, torna público para conhecimento dos interessados que foi cancelada a abertura da sessão da TOMADA DE PREÇOS PARA OBRAS E SERVIÇOS DE ENGENHARIA-Nº. 007/2021 com o objeto: **CONTRATAÇÃO DE EMPRESA ESPECIALIZADA PARA EXECUÇÃO DE DRENAGEM DE AGUAS PLUVIAIS NA AVENIDA OLACIR DE MORAES NO MUNICIPIO DE NOVA OLÍMPIA-MT** que acontecerá no dia 29 de abril de 2021. As dúvidas sobre o cancelamento serão dirimidas no departamento de licitações de segunda a sexta-feira no prédio da prefeitura municipal de nova Olímpia localizado na Rua Wilson de Almeida, nº 259 s Bairro Jardim Ouro Verde, Cidade de Nova Olímpia/ MT, no horário de 07h00min as 13h00min ou contatar pelo telefone (65) 3332-1130.

Nova Olímpia/MT, 19 de maio de 2021.

Givaldo Valerio Dos Santos Filho. Presidente da CPL Port. 093/2021

EXTRATO DA ATA DE JULGAMENTO DA**SESSAO DO PREGÃO PRESENCIAL- SRP N.º 028/2021/PMNO.**

ORGAO: MUNICIPIO DE NOVA OLÍMPIA-MT, pessoa jurídica de direito público interno, inscrita no CNPJ Nº 03.238.920/0001-30. DATA DO INICIO DA SESSAO: 18/05/2021 DATA DO TERMINO DA SESSAO: 18/05/2021 OBJETO: REGISTRO DE PREÇOS PARA FUTURA E EVENTUAL CONTRATAÇÃO DE EMPRESA PARA PRESTAÇÃO DE SERVIÇOS DE PEQUENOS REPAROS COM EXECUÇÃO DE CALÇADAS DESTINADOS A MANUTENÇÃO DOS PRÉDIOS PÚBLICOS DO MUNICÍPIO DE NOVA OLÍMPIA-MT. LICITANTE VENCEDOR: SANTANA COMERCIO DE FOGOS E EVENTOS EIRELI-ME VALOR GLOBAL: R\$ 55.825,00 (cinquenta e cinco mil e oitocentos e vinte e cinco reais), Nova Olímpia/MT, 19 de maio de 2021.

Eliete Silva. Port. 072/2020 Pregoeira Oficial

EXTRATO DA ATA DE JULGAMENTO DA**SESSAO DO PREGÃO PRESENCIAL- SRP N.º 027/2021/PMNO.**

ORGAO: MUNICIPIO DE NOVA OLÍMPIA-MT, pessoa jurídica de direito público interno, inscrita no CNPJ Nº 03.238.920/0001-30. DATA DO INICIO DA SESSAO: 12/05/2021 DATA DO TERMINO DA SESSAO: 12/05/2021 OBJETO: REGISTRO DE PREÇOS PARA FUTURA E EVENTUAL AQUISIÇÃO DE MEDICAMENTOS PARA ATENDIMENTO DE ORDEM JUDICIAL, ATENÇÃO BASICA, UNIDADE MISTA E ENFRENTAMENTO AO COVID 19 DESTINADOS AO MUNICIPIO DE NOVA OLÍMPIA/MT. LICITANTE VENCEDOR: FARMACIA BOM PREÇO LTDA EPPVALOR GLOBAL: R\$ 212.918,80 (duzentos e doze mil e novecentos e dezoito reais e oitenta centavos), DISMASTER - COMERCIO DE PRODUTOS HOSPITALARES LTDA VALOR GLOBAL: R\$ 142.555,20 (cento e quarenta e dois mil e quinhentos e cinquenta e cinco reais e vinte centavos), SUPERMEDICA DISTRIBUIDORA HOSPITALAR LTDA - ME VALOR GLOBAL: R\$ 97.289,80 (noventa e sete mil e duzentos e oitenta e nove reais e oitenta centavos), RINALDI & COGO LTDA - ME VALOR GLOBAL: R\$ 468.606,48 (quatrocentos e sessenta e oito mil e seiscentos e seis reais e quarenta e oito centavos), CIENTIFICA MEDICA HOSPITALAR LTDA VALOR GLOBAL: R\$ 127.157,84 (cento e vinte sete mil e cento e cinquenta e sete reais e oitenta e quatro centavos), IVOVAMED COMERCIO DE MEDICAMENTOS LTDA VALOR GLOBAL: R\$ 312.750,80 (trezentos e dose mil e setecentos e cinquenta reais e oitenta centavos), MED VITTA COMERCIO DE PRODUTOS HOSPITALARES LTDA VALOR GLOBAL: R\$ 21.536,00 (vinte e um mil e quinhentos e trinta e seis reais), PRO-REMEDIOS DIST DE PROD. FARMACEUTICOS E COSMETICO EIRELI VALOR GLOBAL: R\$ 244.655,80 (duzentos e quarenta e quatro mil e seiscentos e cinquenta e cinco reais e oitenta centavos), RF LEITE DISTRIBUIDORA DE MEDICAMENTOS E PRODUTOS PARA SAUDE EIRELI VALOR GLOBAL: R\$ 281.883,70 (duzentos e oitenta e um mil e oitocentos e oitenta e três reais e setenta centavos), SAFRAMED HOSPITALAR LTDA VALOR GLOBAL: R\$ 184.810,00 (cento e oitenta e quatro mil e oitocentos e dez reais).

Nova Olímpia/MT, 19 de maio de 2021.

Eliete Silva. Port. 072/2020 Pregoeira Oficial

K3 Publicações em Jornais - k3publicacao@gmail.com

PREFEITURA MUNICIPAL DE NOVA UBIRATÁ

QUINTO TERMO ADITIVO AO CONTRATO Nº 021/2020 - DATA 18/05/2021 - OBJETO: O PRESENTE TERMO ADITIVO TEM POR OBJETIVO ADITIVAR O PRAZO DA VIGÊNCIA, ALTERANDO A CLÁUSULA OITAVA. - CONTRATADO: BR PAVING CONSTRUÇÕES E SERVIÇOS EIRELI CNPJ N.º15.264.721/0001-86 - PRAZO DA VIGENCIA: 365 (TREZENTOS E SESENTA E CINCO) DIAS

**PREFEITURA MUNICIPAL DE NOVA UBIRATÁ
PREGÃO PRESENCIAL Nº 038/2021 SRP**

O Município de Nova Ubiratá - MT, torna público que realizará no dia 07/06/2021, às 08:00 horas, na Rua. Pará, 1.850, Jardim Santa Helena, Licitação destinada ao registro de preços para futura e eventual aquisição de Caminhão compactador de lixo seminovo, capacidade mínima 13m³ - Os interessados poderão consultar o Edital, na Sala de Licitações, no horário de expediente da Prefeitura ou obtê-lo no site www.novaubirata.mt.gov.br. Nova Ubiratá-MT, 19 de maio de 2021.

FRANCINE OLIVEIRA

Secretária Municipal de Administração.

RC PUBLICAÇÕES 66 9 9984-4633.

PREFEITURA MUNICIPAL DE NOVO HORIZONTE DO NORTE

EXTRATO ATA DE REGISTRO DE PREÇOS 043/2021

Espécie: Aquisição; **Contratante:** Prefeitura Municipal de Novo Horizonte do Norte/MT; **Fornecedor:** Domani Prime Distribuidora de Veículos e Peças Ltda.; **Modalidade:** Pregão Eletrônico - SRP 013/2021; **Objeto:** Aquisição de veículo automotor utilitário tipo SUV, zero km; **Valor unitário:** R\$ 110.000,00 (cento e dez mil reais); **Valor Total Registrado:** R\$ 110.000,00 (cento e dez mil reais); **Natureza da Despesa:** 44.90.52.00; **Data assinatura:** 17/05/2021; **Vigência:** 12 (doze) meses; **Signatários:** Silvano Pereira Neves - Prefeito Municipal de Novo Horizonte do Norte e o Sr. Armando Martins de Oliveira - sócio proprietário da empresa; **Fiscal da Ata:** Melissa Raimundi Rodrigues; A referida ata pode ser visualizada na íntegra no site oficial do município cito: <http://www.novohorizontedonorte.mt.gov.br/Transparencia/>.

EXTRATO ATA DE REGISTRO DE PREÇOS 044/2021

Espécie: Aquisição; **Contratante:** Prefeitura Municipal de Novo Horizonte do Norte/MT; **Fornecedor:** Roda Brasil - Representações Comercio e Serviços Ltda. - EPP; **Modalidade:** Pregão Eletrônico - SRP 013/2021; **Objeto:** Aquisição de 02 veículos automotores utilitário tipo pick-up, zero km; **Valor unitário:** R\$ 74.000,00 (setenta e quatro mil reais); **Valor Total Registrado:** R\$ 148.000,00 (cento e quarenta e oito mil reais); **Natureza da Despesa:** 44.90.52.00; **Data assinatura:** 17/05/2021; **Vigência:** 12 (doze) meses; **Signatários:** Silvano Pereira Neves - Prefeito Municipal de Novo Horizonte do Norte e o Sr. Claudio Teixeira Pinto Junior - sócio proprietário da empresa; **Fiscais da Ata:** Melissa Raimundi Rodrigues e Ana Cristina de Lima; A referida ata pode ser visualizada na íntegra no site oficial do município cito: <http://www.novohorizontedonorte.mt.gov.br/Transparencia/>.

PREFEITURA MUNICIPAL DE NOVO SANTO ANTÔNIO

Acha-se aberta Licitação abaixo descrita:

PREGÃO PRESENCIAL Nº 008/2021
PROCESSO Nº 025/2021

A Prefeitura Municipal de Novo Santo Antonio-MT, através de sua Pregoeira torna público para conhecimento dos interessados que realizará licitação, na modalidade Pregão Presencial, do tipo "MENOR PREÇO". O critério de julgamento Menor Preço por item, objetivando o REGISTRO DE PREÇOS PARA FUTURA E EVENTUAL CONTRATAÇÃO DE EMPRESA (CASA DE APOIO) PARA PRESTAÇÃO DE SERVIÇOS DE HOSPEDAGEM, TRANSPORTE E FORNECIMENTO DE REFEIÇÕES PARA PACIENTES EM TRATAMENTO DE SAÚDE NO MUNICÍPIO DE AGUA BOA-MT. Em conformidade com as Leis 10.520/2002, 8.666/93. O Credenciamento será realizado das 13h: 30min até às 14h: 00 min do dia 01 de Junho de 2021. Na Avenida 29 de setembro, nº 244 - Centro no Paço Municipal. "A Sessão terá início às 14h: 00 min, (horário de Brasília) na mesma data e local". O Edital completo está à disposição dos interessados, na sede da Prefeitura Municipal de Novo Santo Antônio-MT, no horário das 08:00 min as 11:00min e das 13:00min as 18:00min horas e também disponibilizado pelo site www.novosantoantonio.mt.gov.br ou através do e-mail licitacao@novosantoantonio.mt.gov.br, demais esclarecimentos pelo telefone (66)3548-1140.

Novo Santo Antônio - MT, 20 de Maio de 2021.

Eva Rodrigues Brito
Pregoeira Oficial

PREFEITURA MUNICIPAL DE NOVO SÃO JOAQUIM

RESULTADO DE LICITAÇÃO PREGÃO PRESENCIAL Nº 17/2021

PROCESSO Nº 31/2021 - TIPO: Menor Preço por Item.

A Prefeitura Municipal de Novo São Joaquim/MT, torna público para conhecimento dos interessados o resultado do Pregão Presencial nº 17/2021, cuja abertura ocorreu às 08h00min do dia 19 de maio de 2021, na sede da Prefeitura Municipal, cujo objeto é REGISTRO DE PREÇOS PARA FUTURA EVENTUAL CONTRATAÇÃO DE EMPRESA(S) PARA FORNECIMENTO DE MATERIAIS DESCARTÁVEIS E EMBALAGENS PARA COPA COZINHA PARA ATENDIMENTO DAS SECRETARIAS ADMINISTRATIVAS DA PREFEITURA MUNICIPAL DE NOVO SÃO JOAQUIM, sagrando vencedoras as empresas abaixo descritas:

EMPRESA	CNPJ	QUANT/ITENS	VALOR TOTAL
VILMAR A DE OLIVEIRA COMERCIO - EPP	15.872.501/0001-35	06	R\$ 49.600,50
I A DA SILVA E CIA LTDA - EPP	21.057.778/0002-23	38	R\$ 43.781,65

Os autos do Processo Licitatório encontram-se à disposição dos interessados na Sala de Licitações da Prefeitura Municipal, sito a Rua Cachoeira da Fumaça, nº 77, Jardim das Palmeiras, Novo São Joaquim/MT. Novo São Joaquim-MT, 19 de maio de 2021.

VALBER KENEDY BARBOZA SANDES - Pregoeiro Oficial

PREFEITURA MUNICIPAL DE PLANALTO DA SERRA

PREFEITURA MUNICIPAL DE PLANALTO DA SERRA
TERMO DE RATIFICAÇÃO DE DISPENSA
DE LICITAÇÃO Nº 014/2021. PROC. 038/2021

OBJETO: CONTRATAÇÃO DE EMPRESA VISANDO A AQUISIÇÃO DE MEDICAMENTOS PARA ATENDIMENTO À POPULAÇÃO NAS AÇÕES DE ENFRENTAMENTO E TRATAMENTO QUANTO AOS SINTOMAS OCASIONADOS PELO COVID-19 PELO FUNDO MUNICIPAL DE SAÚDE DE PLANALTO DA SERRA - MT, conforme Termo de Referência. FAVORECIDO: FAMA DISTRIBUIDORA HOSPITALAR EIRELI - ME, CNPJ nº 03.250.803/0001-92, representada pelo Srº Andreite Spada, portador do CPF nº 992.663.001-44 e Portador da Cédula de Identidade RG nº 14342804 SSP/MT. VALOR: R\$ 22.267,15. PRAZO DE ENTREGA: Até 05 (Cinco) dias. FUNDAMENTO LEGAL: Artigo 24, Inciso IV, da Lei nº 8.666/93 e Art. 40 da Lei nº 13.979, de 06 de fevereiro de 2020e suas alterações posteriores. Ratifico a presente dispensa de licitação nos termos do Art. 26, da Lei nº 8.666/93 e alterações posteriores, de conformidade com o parecer jurídico e justificativa anexos. Gabinete do Prefeito Municipal, em 19 de Maio de 2021.

NATAL ALVES DE ASSIS SOBRINHO - Prefeito Municipal
ASPLEMAT Publicações 65.3642-6515

PREFEITURA MUNICIPAL DE PONTES E LACERDA

PREFEITURA MUNICIPAL DE PONTES E LACERDA
AVISO DE PRORROGAÇÃO
PREGÃO PRESENCIAL N. 025/2021 - PMPL
REGISTRO DE PREÇOS - PROCESSO N. 068/2021

OBJETO: CONTRATAÇÃO DE EMPRESA PARA PRESTAÇÃO DE SERVIÇOS DE HOTELARIA PARA ATENDER AS NECESSIDADES DAS UNIDADES ADMINISTRATIVAS DO MUNICÍPIO. O Pregoeiro, regido pelo Decreto nº 004/2021 da Prefeitura Municipal de Pontes e Lacerda/MT, no uso de suas atribuições legais, torna público aos interessados que o Pregão Presencial N. 025/2021, foi declarado DESERTO, face à total ausência de interessados. Assim, PRORROGA-SE o prazo de abertura para o dia 07 de junho de 2021, às 09h. CREDENCIAMENTO: das 08h30 às 09h do dia 07 de junho 2021. INICIO DA SESSÃO: às 09h do dia 07 de junho de 2021 - Aquisição do Edital no site: www.ponteselacerda.mt.gov.br (website: Portal Transparência Licitação pregão) - Fone/fax: (65) 3266-2534 e (65) 3266-2716. LOCAL DA AUDIÊNCIA PÚBLICA: SALA DE PREGÃO, DA PREFEITURA DE PONTES E LACERDA, sito à Av. Marechal Rondon, 522, centro em Pontes e Lacerda/MT.

Pontes e Lacerda/MT, 19 de maio de 2021.

Lucélia Martos Alves - Pregoeira

PREFEITURA MUNICIPAL DE PORTO ALEGRE DO NORTE

EXTRATO CONTRATO ADMINISTRATIVO Nº 17/2021.

FUNDAMENTO: Dispensa nº 38/2021, Processo Administrativo nº 80/2021.

PARTES: PREFEITURA MUNICIPAL DE PORTO ALEGRE DO NORTE-MT.

EMPRESA: RAFAEL TOBIAS GUOLLO SILVA 06393633182

CNPJ/MF nº 38.050.137/0001-23

Valor Total R\$ - 33.000,00 (Trinta e três mil reais).

OBJETO: Contratação de EMPRESA PARA ELABORAR O ESTUDO DE VIABILIDADE ECONÔMICA E FINANCEIRA PARA CONSTRUÇÃO E CONCESSÃO DO TERMINAL RODOVIÁRIO INTERMUNICIPAL/ INTERMUNICIPAL DE PORTO ALEGRE DO NORTE/MT.

VIGÊNCIA: Prazo de 60 (sessenta) dias, contados a partir da assinatura da mesma, 19/05/2021 ate 19/07/2021.

DANIEL ROSA DO LAGO
PREFEITO MUNICIPAL

PREFEITURA MUNICIPAL DE PRIMAVERA DO LESTE

EDITAL DE LICITAÇÃO
TOMADA DE PREÇOS Nº 005/2021
PROCESSO ADMINISTRATIVO Nº 0484/2021
LEGISLAÇÃO APLICÁVEL

Regido pela Lei nº 8.666/93 e alterações posteriores, Lei Complementar nº. 123 de 14 de dezembro de 2006 e alterações posteriores, Decreto nº

9.412/18 e demais legislações complementares. TIPO: MENOR PREÇO GLOBAL REGIME DE EXECUÇÃO EMPREITADA POR PREÇO UNITÁRIO PRAZO DE EXECUÇÃO: 90 (noventa) DIAS VALOR ESTIMADO: R\$ 199.987,10 ÓRGÃO: SECRETARIA MUNICIPAL DE AGRICULTURA E MEIO AMBIENTE Objeto: CONTRATAÇÃO DE EMPRESA ESPECIALIZADA PARA CONSTRUÇÃO DE BOXES EM FEIRA MUNICIPAL NO BAIRRO CIDADE PRIMAVERA III FORNECENDO OS MATERIAIS, MÃO DE OBRA, EQUIPAMENTOS, E TUDO QUE SE FIZER NECESSÁRIO PARA A PERFEITA EXECUÇÃO DOS SERVIÇOS, CONFORME PROJETO, MEMORIAL DESCRITIVO, EDITAL E SEUS ANEXOS. Data da Abertura: 08/06/2021 Horário: 07h30min (Fuso Horário de Cuiabá - MT) Local: A TOMADA DE PREÇOS será realizada em sessão pública, no Auditório de Licitações localizada na Prefeitura Municipal de Primavera do Leste - situado na Rua Maringá, nº 444 - Bairro: Centro - Município de Primavera do Leste/MT. End. para retirada do Edital: O Edital completo poderá ser retirado no site da Prefeitura Municipal de Primavera do Leste por meio do endereço eletrônico: <http://www.primaveradoleste.mt.gov.br>, na aba "EMPRESA", sub-aba "Editais e Licitações". Informações: Através do Setor de Licitações - Telefone: (66) 3498-3333 Ramal 215. Atendimento: 07h00min às 13h00min. E-mail: licita3@pva.mt.gov.br

**EDITAL DE LICITAÇÃO
TOMADA DE PREÇOS Nº 014/2021
PROCESSO ADMINISTRATIVO Nº 779/2021
LEGISLAÇÃO APLICÁVEL**

Regido pela Lei Nº 8.666/93 e alterações posteriores, Lei Complementar nº. 123 de 14 de dezembro de 2006 e alterações posteriores, Decreto nº 9.412/18 e demais legislações complementares. TIPO: MENOR PREÇO GLOBAL REGIME DE EXECUÇÃO EMPREITADA POR PREÇO UNITÁRIO PRAZO DE EXECUÇÃO: 210 (DUZENTOS E DEZ) DIAS VALOR ESTIMADO: R\$ 498.349,91 ÓRGÃO: SECRETARIA MUNICIPAL DE INFRAESTRUTURA Objeto: CONTRATAÇÃO DE EMPRESA ESPECIALIZADA PARA EXECUÇÃO DA OBRA DE CONSTRUÇÃO DE PRAÇA PÚBLICA NO BAIRRO CONDOMINIO JARDIM PIONEIRO NA AVENIDA DAS ORQUIDEAS, FORNECENDO OS MATERIAIS, MÃO DE OBRA, EQUIPAMENTOS, MAQUINÁRIOS E TUDO QUE SE FIZER NECESSÁRIO PARA A PERFEITA EXECUÇÃO DOS SERVIÇOS, CONFORME PROJETOS, MEMORIAL DESCRITIVO, EDITAL E SEUS ANEXOS. Data da Abertura: 09/06/2021 Horário: 07h30min (Fuso Horário de Cuiabá - MT) Local: A TOMADA DE PREÇOS será realizada em sessão pública, no Auditório de Licitações localizada na Prefeitura Municipal de Primavera do Leste - situado na Rua Maringá, nº 444 - Bairro: Centro - Município de Primavera do Leste/MT. End. para retirada do Edital: O Edital completo poderá ser retirado no site da Prefeitura Municipal de Primavera do Leste por meio do endereço eletrônico: <http://www.primaveradoleste.mt.gov.br>, na aba "EMPRESA", sub-aba "Editais e Licitações". Informações: Através do Setor de Licitações - Telefone: (66) 3498-3333 Ramal 215. Atendimento: 07h00min às 13h00min. E-mail: licita3@pva.mt.gov.br

**REAVISO DE EDITAL DE LICITAÇÃO
TOMADA DE PREÇOS Nº 013/2021
PROCESSO ADMINISTRATIVO Nº 776/2021
LEGISLAÇÃO APLICÁVEL**

Regido pela Lei Nº 8.666/93 e alterações posteriores, Lei Complementar nº. 123 de 14 de dezembro de 2006 e alterações posteriores, Decreto nº 9.412/18 e demais legislações complementares. TIPO: MENOR PREÇO GLOBAL REGIME DE EXECUÇÃO EMPREITADA POR PREÇO UNITÁRIO PRAZO DE EXECUÇÃO: 120 (CENTO E VINTE) DIAS VALOR ESTIMADO: R\$ 947.588,62 ÓRGÃO: SECRETARIA MUNICIPAL DE INFRAESTRUTURA Objeto: CONTRATAÇÃO DE EMPRESA ESPECIALIZADA PARA EXECUÇÃO DA OBRA DE DRENAGEM SUPERFICIAL SUPERFICIAL E PROFUNDA DO DISTRITO ADVINO CASTELI (DISTRITO IV), FORNECENDO OS MATERIAIS, MÃO DE OBRA, EQUIPAMENTOS, MAQUINÁRIOS E TUDO QUE SE FIZER NECESSÁRIO PARA A PERFEITA EXECUÇÃO DOS SERVIÇOS, CONFORME PROJETOS, MEMORIAL DESCRITIVO, EDITAL E SEUS ANEXOS. Data da Abertura: 10/06/2021 Horário: 07h30min (Fuso Horário de Cuiabá - MT) Local: A TOMADA DE PREÇOS será realizada em sessão pública, no Auditório de Licitações localizada na Prefeitura Municipal de Primavera do Leste - situado na Rua Maringá, nº 444 - Bairro: Centro - Município de Primavera do Leste/MT. End. para retirada do Edital: O Edital completo poderá ser retirado no site da Prefeitura Municipal de Primavera do Leste por meio do endereço eletrônico: <http://www.primaveradoleste.mt.gov.br>, na aba "EMPRESA", sub-aba "Editais e Licitações". Informações: Através do Setor de Licitações - Telefone: (66) 3498-3333 Ramal 215. Atendimento: 07h00min às 13h00min. E-mail: licita3@pva.mt.gov.br

**AVISO DE LICITAÇÃO
CONCORRÊNCIA Nº 002/2021
PARA ALIENAÇÃO DE IMÓVEL**

A Prefeitura Municipal de Primavera do Leste, Estado de Mato Grosso, por intermédio da Secretaria de Desenvolvimento Econômico - SEDEC, através da Comissão Permanente de Licitações CPL, torna público para conhecimento dos interessados que fará realizar licitação na modalidade CONCORRÊNCIA, que será regida pela Lei nº. 8.666/93 e demais legislações complementares, com as seguintes características: OBJETO: O objeto da presente concorrência é a alienação (venda) de lotes do Loteamento do Distrito de Comércio e Serviços Valdemiro Gueno do perímetro urbano do Município de Primavera do Leste - MT, sendo: Item nº 1 constituído pelo Lote 05 da quadra 66, no Distrito de Comércio e Serviços Valdemiro Gueno, localizado na Rua Gueno, medindo 500,1m² quinhentos vírgula um metros quadrados); Item nº 2: constituído pelo Lote 08 da quadra 66, no Distrito de Comércio e Serviços Valdemiro Gueno, localizado na Rua Gueno, medindo 500,16 m² (quinhentos vírgula dezesseis metros quadrados); Item nº 3: constituído pelo Lote 09 da quadra 66, no Distrito de Comércio e Serviços Valdemiro Gueno, localizado na Rua Gueno, medindo 500,1m² (quinhentos vírgula dezesseis metros quadrados); Item nº 4: constituído pelo Lote 10 da quadra 66, no Distrito de Comércio e Serviços Valdemiro Gueno, localizado na Rua Gueno, medindo 500,16 m² (quinhentos vírgula dezesseis metros quadrados); Item nº 5: constituído pelo Lote 18 da quadra 66, no Distrito de Comércio e Serviços Valdemiro Gueno, localizado na Rua Gueno, medindo 485,6m² (quatrocentos e oitenta e cinco vírgula seis metros quadrados); Item nº 6: constituído pelo Lote 21 da quadra 66, no Distrito de Comércio e Serviços Valdemiro Gueno, localizado na Rua Gueno, medindo 427,59m² (seiscentos e vinte e sete vírgula oitenta metros quadrados); Item nº 7: constituído pelo Lote 22 da quadra 66, no Distrito de Comércio e Serviços Valdemiro Gueno, localizado na Rua Gueno, medindo 499,03m² (Quatrocentos e noventa e nove vírgula três metros quadrados); Item nº 8: constituído pelo Lote 23 da quadra 66, no Distrito de Comércio e Serviços Valdemiro Gueno, localizado na Rua Gueno, medindo 499,03m² (Quatrocentos e noventa e nove vírgula três metros quadrados); Item nº 9: constituído pelo Lote 25 da quadra 66, no Distrito de Comércio e Serviços Valdemiro Gueno, localizado na Rua Gueno, medindo 524,8m² (quinhentos e vinte e quatro vírgula oito metros quadrados); Item nº 10: constituído pelo Lote 29 da quadra 66, no Distrito de Comércio e Serviços Valdemiro Gueno, localizado na Rua Gueno, medindo 527 m² (quinhentos e vinte e sete metros quadrados); Item nº 11: constituído pelo Lote 34 da quadra 66, no Distrito de Comércio e Serviços Valdemiro Gueno, localizado na Rua Gueno, medindo 506,9m² (quinhentos e seis vírgula nove metros quadrados); Item nº 12: constituído pelo Lote 35 da quadra 66, no Distrito de Comércio e Serviços Valdemiro Gueno, localizado na Rua Gueno, medindo 506,9m² (quinhentos e seis vírgula nove metros quadrados); Item nº 13: constituído pelo Lote 38 da quadra 66, no Distrito de Comércio e Serviços Valdemiro Gueno, localizado na Rua Gueno, medindo 508,14m² (quinhentos e oito vírgula quatorze metros quadrados); Item nº 14: constituído pelo Lote 39 da quadra 66, no Distrito de Comércio e Serviços Valdemiro Gueno, localizado na Rua Gueno, medindo 506,9m² (quinhentos e seis vírgula nove metros quadrados); Item nº 15: constituído pelo Lote 42 da quadra 66, no Distrito de Comércio e Serviços Valdemiro Gueno, localizado na Rua Gueno, medindo 506,9m² (quinhentos e seis vírgula nove metros quadrados); Conforme descrições deste Edital e de acordo com o Decreto nº 1.861/2019, TIPO: Maior Oferta. CADASTRO EXIGIDO: Comprovante de recolhimento de valor equivalente ao item que irá participar de acordo com os valores descritos no Campo (2) do edital até a data da abertura. RECEBIMENTO E ABERTURA DOS ENVELOPES: dia 20/06/2021 às 11:30h. LOCAL: Prefeitura Municipal de Primavera do Leste, Rua Maringá, 444, Auditório de Licitações. EDITAL E ESCLARECIMENTOS: Endereço acima, no horário das 07 hs às 13 hs . Fone: 0XX-66-3498-3333 ramal 215, E-mail : licita3@pva.mt.gov.br . RETIRADA DE EDITAIS PELA INTERNET: Retire o edital acessando a página <http://www.primaveradoleste.mt.gov.br>, no ícone "Cidadão ou Empresa - Editais e Licitações". Primavera do Leste, 19 de maio de 2021.

Adriano Conceição de Paula. Presidente da Comissão Permanente de Licitações

K3 Publicações em Jornais - k3publicacao@gmail.com

PREFEITURA MUNICIPAL DE SANTA TEREZINHA**AVISO DE DISPENSA DE LICITAÇÃO Nº 09/2021**

Encontra-se aberta, no Setor de Licitações da Prefeitura Municipal de Santa Terezinha - MT, localizada na rua 25 s/nº a PROCESSO DE DÍSPENSA DE LICITAÇÃO, Tipo Menor Preço por Item, com a finalidade de selecionar propostas para: **CONTRATAÇÃO DE EMPRESA ESPECIALIZADA EM EXAMES DE IMAGEM COM ELABORAÇÃO DE LAUDO**, cujas especificações detalhadas encontram-se no termo de referência. A dispensa de licitação será regida pelas leis nº No artigo 24 da Lei 8.666 inciso IV. Recebimento das propostas e documentação até dia 24/05/2021 no e-mail: licitacaostz@gmail.com. O termo de referência completo poderá ser obtido pelos interessados, de segunda a sexta-feira no horário de 08:00 às 12:00 das 14:00 às 18:00 horas ou solicitado pelo e-mail licitacaostz@gmail.com com fone:3558-1414.Santa Terezinha/ MT,18 de maio de 2021. PATRICIA MARTINS DOS SANTOS- presidente da C.P.L.

PREFEITURA MUNICIPAL DE SINOP**AVISO DE ABERTURA DE LICITAÇÃO PREGÃO ELETRÔNICO Nº 26/2021 SRP Nº 44/2021**

A Prefeitura Municipal de Sinop/MT torna público que realizará licitação na modalidade **PREGÃO ELETRÔNICO** para **REGISTRO DE PREÇOS**, do tipo **MENOR PREÇO POR ITEM**, para **AMPLA CONCORRÊNCIA**. **OBJETO: Contratação de empresa especializada em prestação de serviços de transporte escolar, contemplando 24 (vinte e quatro) linhas urbanas da rede pública municipal, a fim de atender às necessidades da Secretaria Municipal de Educação, Esporte e Cultura. ENVIÓ DE PROPOSTAS: 21/05/2021, a partir das 09h00min (horário de Brasília/DF) até às 09h00min (horário de Brasília/DF) do dia 02/06/2021. ABERTURA DA SESSÃO DE LANCES: 02/06/2021 às 09h00min (horário de Brasília/DF). REALIZAÇÃO: www.portaldecompraspublicas.com.br. INTEGRA DO EDITAL: www.portaldecompraspublicas.com.br e www.transparencia.sinop.mt.gov.br/2018/Licitacoes/. INFORMAÇÕES: (66) 3517-5298/3520-7523. Sinop/MT, 19 de maio de 2021.**

MARCELLO PAVAN
Pregoeiro
Portaria nº 056/2021

PREFEITURA MUNICIPAL DE VALE DE SÃO DOMINGOS

A Prefeitura Municipal de Vale de São Domingos - MT, com sede na Avenida Tancredo Neves, nº 88, Centro, torna público para conhecimento dos interessados que fará realizar as seguintes licitações nos termos da Lei 8666/93 e alterações posteriores e Lei 10.520, MODALIDADE: PREGÃO PRESENCIAL REGISTRO DE PREÇO 18/2021; Objeto: REGISTRO DE PREÇO PARA FUTURA E EVENTUAL AQUISIÇÃO DE MATERIAL DE CONSUMO PARA FROTA DO MUNICÍPIO DE VALE DE SÃO DOMINGOS - MT. DATA DE ABERTURA: 02/06/2021 AS 08:00 HORAS. PREGÃO PRESENCIAL REGISTRO DE PREÇO 19/2021; Objeto: REGISTRO DE PREÇO PARA FUTURA E EVENTUAL LOCAÇÃO DE CAMINHÃO PIPA PARA ATENDER A SECRETARIA DE INFRA ESTRUTURA DO MUNICÍPIO DE VALE DE SÃO DOMINGOS-MT. DATA DE ABERTURA 07/06/2021 AS 08:00 HORAS. PREGÃO PRESENCIAL REGISTRO DE PREÇO 20/2021; Objeto: REGISTRO DE PREÇO PARA FUTURA E EVENTUAL MATERIAL DE LIMPEZA PARA ATENDER DIVERSAS SECRETARIA DO MUNICÍPIO DE VALE DE SÃO DOMINGOS-MT. DATA DE ABERTURA 08/06/2021 AS 08:00 HORAS O Edital completo poderá ser obtido junto a Comissão Permanente de Licitação, das 07:00 às 13:00 horas no Departamento de Licitações, maiores informações pelos telefones (65) 3268 1058/1140. Vale de São Domingos - MT, 18 de Maio de 2021. Edinaldo Ferreira de Santana Pregoeiro

A Prefeitura Municipal de Vale de São Domingos - MT, com sede na Avenida Tancredo Neves, nº 88, Centro, torna público para conhecimento dos interessados que fará realizar as seguintes licitações nos termos da Lei 8666/93 e alterações posteriores e Lei 10.520, MODALIDADE: PREGÃO PRESENCIAL REGISTRO DE PREÇO 21/2021; Objeto: REGISTRO DE PREÇO PARA "FUTURA E EVENTUAL AQUISIÇÃO DE AREIA E BRITA, PARA ATENDER A SECRETARIA DE INFRAESTRUTURA DO MUNICÍPIO DE VALE DE SÃO DOMINGOS-MT. DATA DE ABERTURA 09/06/2021 AS 08:00 HORAS O Edital completo poderá ser obtido junto a Comissão Permanente de Licitação, das 07:00 às 13:00 horas no Departamento de Licitações, maiores informações pelos telefones (65) 3268 1058/1140. Vale de São Domingos - MT, 19 de Maio de 2021. Edinaldo Ferreira de Santana Pregoeiro

A Prefeitura Municipal de Vale de São Domingos - MT, com sede na Avenida Tancredo Neves, nº 88, Centro, torna público para conhecimento dos interessados que fará realizar as seguintes licitações nos termos da Lei 8666/93 e alterações posteriores e Lei 10.520, MODALIDADE: REGISTRO DE PREÇOS PARA AQUISIÇÃO DE PEÇAS E PRESTAÇÃO

DE SERVIÇOS PARA INSTALAÇÃO E MANUTENÇÃO PREVENTIVA DE APARELHOS DE AR CONDICIONADOS E OUTROS APARELHOS UTILIZADOS PELA ADMINISTRAÇÃO PÚBLICA MUNICIPAL EM SEUS ORGÃOS E SECRETARIAS, CONFORME TERMO DE REFERENCIA. DATA DE ABERTURA 14/06/2021 AS 08:00 HORAS O Edital completo poderá ser obtido junto a Comissão Permanente de Licitação, das 07:00 às 13:00 horas no Departamento de Licitações, maiores informações pelos telefones (65) 3268 1058/1140. Vale de São Domingos - MT, 19 de Maio de 2021. Edinaldo Ferreira de Santana Pregoeiro

PREFEITURA MUNICIPAL DE VILA RICA**PREFEITURA MUNICIPAL DE VILA RICA / MT**

TERCEIRO TERMO ADITIVO DE REAJUSTE À ATA DE REGISTRO DE PREÇO Nº002/2021

PROCESSO LICITATÓRIO Nº 001/2021

PREGÃO ELETRÔNICO Nº 001/2021

DO OBJETO: O presente aditivo tem por objeto a REAJUSTE do preço inicialmente pactuado na Ata de Registro de Preço anexo ao Processo Licitatório nº 001/2021 na modalidade Pregão Eletrônico nº 001/2020 de acordo com a planilha abaixo:

LOTE 02 - GASOLINA

ÍTEM	PRODUTO	VALOR REGISTRADO	%	DE
REAJUSTE	VALOR FINAL			
1.	Gasolina comum	6,02	3,33%	R\$ 6,22

DAS DEMAIS CLÁUSULAS: Permanecem inalteradas.

DATA: Vila Rica/MT, 17 de Maio de 2021.

ASSINANTES:

ABMAEL DA SILVEIRA - PREFEITURA MUNICIPAL DE VILA RICA - CONTRATANTE

BARBOSA & COELHO LTDA (01.051.506/0001-92) - CONTRATADA

PREFEITURA MUNICIPAL DE VILA RICA / MT

SEGUNDO TERMO ADITIVO DE REAJUSTE À ATA DE REGISTRO DE PREÇO Nº002/2021

PROCESSO LICITATÓRIO Nº 001/2021

PREGÃO ELETRÔNICO Nº 001/2021

DO OBJETO: O presente aditivo tem por objeto a REAJUSTE do preço inicialmente pactuado na Ata de Registro de Preço anexo ao Processo Licitatório nº 001/2021 na modalidade Pregão Eletrônico nº 001/2020 de acordo com a planilha abaixo:

LOTE 04 - DIESEL S 10

ÍTEM	PRODUTO	VALOR REGISTRADO	%	DE
REAJUSTE	VALOR FINAL			
01	Óleo diesel S10	R\$ 4,52	3,77%	R\$ 4,69

DAS DEMAIS CLÁUSULAS: Permanecem inalteradas.

DATA: Vila Rica/MT, 19 de Maio de 2021.

ASSINANTES:

ABMAEL DA SILVEIRA - PREFEITURA MUNICIPAL DE VILA RICA - CONTRATANTE

J C MOREIRA DA SILVA & CIA LTDA (01.501.665/0002-22) - CONTRATADA

PREFEITURA MUNICIPAL DE VILA RICA / MT**RESULTADO**

PROCESSO DE LICITAÇÃO Nº 059/2021

PREGÃO ELETRÔNICO Nº 021/2021

Nº DE LICITAÇÃO NO BB: 866826

APregoeira Oficial, Srª Cristina Magalhães Castro designada pela Portaria nº. 012/2015, leva ao conhecimento dos interessados o Resultado do Processo Licitatório nº 059/2021 na modalidade Pregão Eletrônico nº 021/2021 Registro de Preço para futura e eventual aquisição de materiais usinados para atender a demanda da Secretaria de Viação e Obras Públicas, onde foi declarada vencedora a empresa: BRITASA MINERADORA CONFRESA LTDA ME (02.943.563/0001-49) R\$ 162.999,00. Vila Rica - MT, 19 de Maio de 2021. CRISTINA MAGALHÃES CASTRO Pregoeira Oficial Portaria nº 012/2015

PREFEITURA MUNICIPAL DE VILA RICA / MT

EXTRATO DA ATA DE REGISTRO DE PREÇO Nº 020/2021

PROCESSO LICITATÓRIO Nº 059/2021

PREGÃO ELETRÔNICO Nº 021/2021

DO OBJETO: Registro de Preço para futura e eventual aquisição de materiais usinados para atender a demanda da Secretaria de Viação e Obras Públicas

DO PAGAMENTO: O pagamento será efetuado à CONTRATADA em até 10 (Dez) dias úteis, contados do recebimento dos itens bem como, da nota fiscal devidamente atestada pelo fiscal devidamente designado para esse fim. DATA: Vila Rica/MT, 19 de Maio de 2021. ASSINANTES / VALOR: ABMAEL BORGES DA SILVEIRA - Prefeitura Municipal de Vila Rica - Contratante. BRITASA MINERADORA CONFRESA LTDA ME (02.943.563/0001-49) - R\$ 162.999,00 - Contratada

PODER LEGISLATIVO MUNICIPAL

CÂMARA MUNICIPAL DE BRASNORTE

CÂMARA MUNICIPAL DE BRASNORTE-MT AVISO DE RESULTADO

INEXIGIBILIDADE DE LICITAÇÃO Nº 001/2021

A CÂMARA MUNICIPAL DE BRASNORTE-MT, torna público, que fará realizar licitação, na modalidade Inexigibilidade de Licitação, publicado em 03/05/2021. Objeto: - Credenciamento de Empresas Emissoras de Radiodifusão FM, com abrangência em todo Município de Brasnorte-MT. Tendo-se em vista a regularidade do procedimento licitatório, dando como vencedora a Empresa: SJC - Sistema Juinense de Comunicação LTDA, CNPJ 03.931.109/0003-00, estabelecida à Rua Cuiabá Nº 489 - Centro de Brasnorte, Estado de Mato Grosso, Emissora afiliada a BAND FM. Valor Global: R\$ 74.995,20 (Setenta e Quatro Mil, Novecentos e Noventa e Cinco Reais e Vinte centavos). Valor Mensal: R\$ 6.249,60 (Seis Mil Duzentos e Quarenta e Nove Reais e Sessenta Centavos). Vigência: 12 (doze) meses. Brasnorte-MT, 19 de Maio de 2021.

Gilmar Celso Gonçalves

Presidente da Comissão Permanente de Licitação

TERMO DE HOMOLOGAÇÃO E ADJUDICAÇÃO INEXIGIBILIDADE Nº 001/2021

O processo licitatório na modalidade Inexigibilidade de Licitação Nº 001/2021, refere-se a despesa com a contratação de emissora de Rádio

Fm para transmissão ao vivo das Sessões Ordinárias, Extraordinárias e demais atos oficiais da Câmara de Vereadores de Brasnorte, Estado de Mato Grosso, obedeceu todas as formalidades legais inscritas na Lei Nº 14.133/2021. A comissão Permanente de Licitação, cumprindo com as determinações legais, classificou as propostas apresentadas de conformidade com os critérios estabelecidos na Inexigibilidade de Licitação Nº 001/2021, decorrido o prazo recursal sem quaisquer manifestações das partes interessadas. Assim sendo, tendo-se em vista a regularidade do procedimento licitatório, homologo o Julgamento da Comissão Permanente de Licitação, dando como vencedora a Empresa: SJC - Sistema Juinense de Comunicação LTDA, CNPJ 03.931.109/0003-00, estabelecida à Rua Cuiabá Nº 489 - Centro de Brasnorte, Estado de Mato Grosso, Emissora afiliada a BAND FM. Valor Global: R\$ 74.995,20 (Setenta e Quatro Mil, Novecentos e Noventa e Cinco Reais e Vinte centavos). Valor Mensal: R\$ 6.249,60 (Seis Mil Duzentos e Quarenta e Nove Reais e Sessenta Centavos). Vigência: 12 (doze) meses. A(s) proposta(s) apresentada(s) foi (foram) a(s) mais vantajosa(s) para a Câmara Municipal de Brasnorte, razão pela qual ADJUDICO E HOMOLOGO a(s) proposta(s) vencedora(s) do objeto da presente licitação.

Brasnorte-MT, 19 de Maio de 2021.

Gilmar Celso Gonçalves

Presidente da Câmara Municipal de Brasnorte-MT

RC PUBLICAÇÕES 66 9984-4633.

TERCEIROS

SIGEFRIDO DAVI MILANESI, CPF Nº 035.246.200-00 e Inscrição 13.396.927-4, estabelecido na Estrada Paranatinga Boca da Mata - Zona Rural Gaúcha do Norte - MT. Declara para os devidos fins de direito que extraviou as 5 vias das seguintes notas do bloco de produtor rural: 2882, 2883, 2884, 2885, 2886, 2887, 2888, 2889, 2890, 2891, 2892, 2893, 2894, 2895, 2896, 2897, 2898, 2899, 2900 Série M, Modelo 1, da AIDF 749844. A mesmas estavam sem preenchimento.

EXTRATO DE PUBLICAÇÃO DISPENSA DE LICITAÇÃO Nº 002/2021

O Diretor Presidente da Agência Reguladora Intermunicipal de Saneamento do Estado de Mato Grosso - ARIS/MT, em cumprimento à ratificação procedida, faz publicar o extrato resumido do processo de dispensa de licitação, a seguir:

OBJETO: LOCAÇÃO DE CONJUNTO DE SALAS COM APROXIMADAMENTE 185 M², (SALAS 1503, 1504, 1509 E 1510) LOCALIZADAS NO EDIFÍCIO EMPRESARIAL PAIAGUÁS, COM ENDEREÇO NA AVENIDA HISTORIADOR RUBENS DE MENDONÇA, Nº 1731, BAIRRO ALVORADA, NO MUNICÍPIO DE CUIABÁ - MT, CEP 78048-350, QUE SERÁ DESTINADO AO FUNCIONAMENTO DA SEDE DA ARIS-MT.

FAVORECIDA: RM INVESTIMENTOS E PARTICIPAÇÕES LTDA., CNPJ: 06.201.562/0001-80.

VALOR MENSAL: R\$ 6.500,00 (seis mil e quinhentos reais),

VALOR GLOBAL: R\$ 78.000,00 (setenta e oito mil reais).

PRAZO DE VIGÊNCIA: a partir da data de assinaturas do contrato, com vigência de 12 (doze) meses.

AMPARO LEGAL: Art. 24, Inciso X, da Lei 8.666/93, e suas alterações posteriores.

Declaração de Dispensa emitida e **RATIFICADA** pelo Diretor Presidente da Agência Reguladora Intermunicipal de Saneamento do Estado de Mato Grosso - ARIS/MT.

Cuiabá-MT, 14 de maio de 2021.

Wemer Francis Rodrigues da Silva
Diretor Presidente da ARIS-MT

A **LENDA TURISMO OPERADORA DE VIAGENS E TURISMO LTDA ME**, inscrita no CNPJ: 04.319.579/0001-00, situada na Rua Corumbá, n.288. Bairro Baú. Cuiabá - MT. CEP: 78.008-100, torna público que requereu junto à **Secretaria de Estado de Meio Ambiente - SEMA-MT**, a Licença Prévia - LP e de Instalação - LI e Licença de Operação - LO, para atividade de Aeródromo, localizada em Fazenda Descalvados, Cáceres - MT. Coordenadas Geográficas: 57°45'18.08"O e 16°44'12.41"S.

EDITAL DE PUBLICAÇÃO

TABELA DA CONTRIBUIÇÃO CONFEDERATIVA EXERCÍCIO 2021

O SINDICATO E ORGANIZAÇÃO DAS COOPERATIVAS BRASILEIRAS NO ESTADO DE MATO GROSSO - OCB-MT, filiado à Federação dos Sindicatos das Cooperativas do DF e dos Estados de GO, MT, MS e TO - FECOOP CO-TO, e esta, à Confederação Nacional das Cooperativas - CNCOOP, pessoa jurídica de direito privado, que exerce a atividade de Entidade Sindical Patronal, representativa do segmento Cooperativista no Estado de Mato Grosso, inscrito no CNPJ/MF sob o nº 03.533.395/0001-86, com sede na Rua 02, Quadra 04, Lote 03 setor A, Bairro Centro político Administrativo Cuiabá-MT, em obediência ao que determina a Resolução n.º 01 da CNCOOP - Confederação Nacional das Cooperativas, de 13 de dezembro de 2018, bem como decisão da assembleia geral realizada em 22 de novembro de 2018, vem, por meio deste, informar a todas Sociedades Cooperativas filiadas e estabelecidas no Estado de Mato Grosso que, em respeito a deliberação da assembleia geral realizada em 27 de novembro de 2020, deverão efetuar o **recolhimento da CONTRIBUIÇÃO CONFEDERATIVA até o dia 30.06.2021**. O valor da contribuição deverá obedecer à tabela abaixo, publicado pelo CNCOOP no **Diário Oficial da União**, nos dias 12/11/2020.

Tabela Contribuição Confederativa - ano 2021.

Faixa	Classe de Capital Social - R\$		Alíquota (%)	Parcela a Adicionar - R\$
1	0,01	a	12.880,29	Cont. Mínima R\$ 103,05
2	12.880,30	a	25.760,58	0,8 -
3	25.760,59	a	257.605,76	0,2 R\$ 154,56
4	257.605,77	a	25.760.575,52	0,1 R\$ 412,17
5	25.760.575,53	a	137.389.736,12	0,02 R\$ 21.020,63
6	137.389.736,13		em diante	Cont. Máxima R\$ 48.498,57

Cuiabá-MT, 19 de maio de 2021.

Onofre Cezario de Souza Filho
Presidente

DANIEL SCHENKEL E OUTROS, CPF 705.764.671-20, TORNA-SE PÚBLICO QUE REQUEREU A SECRETÁRIA DE ESTADO DO MEIO AMBIENTE - SEMA, A SOLICITAÇÃO DE **LICENÇA POR ADESÃO E COMPROMISSO - LAC** PARA RECEPÇÃO, SECAGEM E ARMAZENAMENTO DE GRÃOS, DA FAZENDA SÃO JOÃO, LOCALIZADA NO MUNICÍPIO DE NOVA BRASÍLIA-MT, NÃO FOI DETERMINADO ESTUDO DE IMPACTO AMBIENTAL. **AGRO AMBIENTAL (66) 3498-4346.**

O Volmir Vancin, CPF: 581.502.341-87, torna público que requereu à Sema/MT, Licença por Adesão e Compromisso - LAC para Armazém de Grãos e Similares na Fazenda Três Irmãos, matrícula 2888, zona rural do município de Vila Rica/MT.

Bom Jesus Agropecuária em recuperação judicial, CNPJ: 08.895.796/0032-04, torna público que requereu junto a SEMA/MT a autorização de perfuração e posterior outorga de água subterrânea de um poço tubular profundo que será perfurado no município de Água Boa - MT, Zona Rural, Rodovia BR 163, Estrada Água Boa + 84 km estrada da Serrinha, s/n, Fazenda Córrego Fundo. O poço será perfurado nas coordenadas geográficas PT 1: Latitude 13° 43' 44.78" S e Longitude 52° 41' 10.40".

LICENCIAMENTO AMBIENTAL

FABRICIO PAVI BASSANI - ME, inscrito sob CNPJ 21.347.843/0001-39, torna público que requereu a Secretaria Municipal de Meio Ambiente (SMMA) de Lucas do Rio Verde/MT, a renovação de sua Licença de Operação (LO), para a atividade de 86.30-5-04 - Atividade Odontológica, localizado na Av. Tiradentes, 4122 - S, Sala 04, Bairro: Parque das Américas, no Município de Lucas do Rio Verde-MT. Não foi determinado Estudo de Impacto Ambiental.

LICENCIAMENTO AMBIENTAL

Torna-se público, a empresa A.A. DE MATOS E CIA LTDA - ME, inscrita sob nº CNPJ: 20.741.703/0001-88, localizada na Av. Rio Grande do Sul, nº 1333 - E, Bairro: Pioneiro, no Município de Lucas do Rio Verde - MT, que requereu a renovação da Licença de Operação (LO), junto a SECRETARIA MUNICIPAL DE MEIO AMBIENTE - SMMA de LRV, para a Atividade de Serviços de Impressão de Material Gráfico. Não foi determinado Estudo de Impacto Ambiental.

LICENCIAMENTO AMBIENTAL

YARA GARMS CAVLAK, produtora rural, inscrita sob CPF: 110.649.218-84, torna-se público que requereu à Secretaria de Agricultura e Meio Ambiente (SAMA) de Sorriso/MT, as Licença Prévia (LP), Licença de Instalação (LI) e a Licença de Operação (LO) para atividade 52.11-7-01 - Armazéns Gerais - Emissão de Warrant, localizado na Fazenda Canaã, Zona Rural, no Município de Sorriso - MT, nas coordenadas geográficas latitude -13°34'08,44" Sul, -55°06'30,66" Oeste. Não foi determinado Estudo de Impacto Ambiental.

LICENCIAMENTO AMBIENTAL

Torna-se público, o pedido de Alteração de Razão Social de CLOVIS PICOLO FILHO, inscrito sob nº CPF: 628.740.479-53, para CLAUDINEI TOMAZ, inscrito sob CPF: 184.405.518-35, da Renovação da Licença de Operação (LO), para a atividade de 52.11-7-01 - Armazéns Gerais - Emissão de Warrants, localizado na Rodovia Estadual MT-220, Km 135, Fazenda América, Bairro: Zona Rural, no Município de Tabaporã - MT, requerido junto à Secretaria de Estado do Meio Ambiente (SEMA/MT). Não foi determinado Estudo de Impacto Ambiental.

WESLEY MARQUES SALMAZO, CPF: 865.909.601-00, MUNICÍPIO DE NOVA MUTUM/MT, TORNA PÚBLICO QUE SOLICITOU JUNTO À SEMA OUTORGA DE DIREITO DE USO DE ÁGUA SUBTERRÂNEA PARA 01 POÇO TUBULAR. FINALIDADE: AVICULTURA.

MIGUEL JOSÉ BRUNETTA, CPF Nº 326.034.369-53, torna público que requereu junto a Superintendência de Recursos Hídricos (SURH) da Secretaria de Estado do Meio Ambiente (SEMA), em conformidade com os Termos de Referência Padrão Nº 01/SURH/SEMA/MT e 12/SURH/SEMA/MT, Outorga de Direito de Uso de Água Subterrânea, na Fazenda Andorinha, localizada na Rodovia MT 130, km 70 + 100 km, s/nº, zona rural, município de Santo Antônio do Leste/MT.

Instituto de Mulheres Negras de Mato Grosso - IMUNE MT
Edital de Convocação

O Instituto de Mulheres Negras de Mato Grosso (IMUNE MT) convoca a Assembleia Geral, a realizar-se no dia 16 de junho de 2021, quarta-feira, às 18h30, para:

1. Aprovação das alterações do Estatuto Social
2. Aprovação do Regimento Interno
3. Eleição e Posse da nova Diretoria

Local: Centro Cultural Casa das Pretas MT, Praça da Mandioca nº 25 (Praça dona Bem-bem no centro histórico) bairro Centro Norte, Cuiabá-MT, CEP:

78005-090.

Cuiabá, 14 de maio de 2021.



Sônia Aparecida Silva

Presidenta do IMUNE MT 2019-2021

LAND GENETICA E SEMENTES LTDA, com CNPJ: **10.467.481/0001 - 01**, torna público que requereu junto a Secretaria de Estado de Meio Ambiente - SEMA, as Licenças: Prévia, de Instalação e de Operação - LP, LI e LO para atividade de tratamento de sementes, localizada na Rodovia BR 070, S/N, km 375, Zona Rural no município de Campo Verde - MT. Não foi determinado EIA/RIMA.

GILBERTO OTTONELLI, CPF Nº 326.038.430-87, torna público que requereu junto a Superintendência de Recursos Hídricos (SURH) da Secretaria de Estado do Meio Ambiente (SEMA), em conformidade com os Termos de Referência Padrão Nº 01/SURH/SEMA/MT e 12/SURH/SEMA/MT, Outorga de Direito de Uso de Água Subterrânea, na Fazenda Ottonelli III, localizada na Rodovia MT 130, km 28, margem esquerda, s/nº, zona rural, município de Primavera do Leste/MT.

SÚMULA DE REQUERIMENTO DE LICENÇA AMBIENTAL SIMPLIFICADA - NEOVIA INFRAESTRUTURA RODOVIARIA LTDA, CNPJ **02.955.426/0001-24**, torna público que irá requerer à SEMA/MT Licença Ambiental Simplificada para **canteiro de obras** implantado à **Rod. BR-158, km 4, s/n, Água Boa, MT.**

SÚMULA DE REQUERIMENTO DE LICENÇA AMBIENTAL SIMPLIFICADA - NEOVIA INFRAESTRUTURA RODOVIARIA LTDA, CNPJ **02.955.426/0001-24**, torna público que irá requerer à SEMA/MT Licença Ambiental Simplificada para **usina de asfalto** implantada à **Rod. BR-158, km 4, s/n, Água Boa, MT.**

A **Vanguard Home Empreendimentos Imobiliários Ltda**, CNPJ. 08.029.323/0004-62, torna público que requereu à Prefeitura Municipal de Cuiabá/MT, por meio da Secretaria Municipal de Meio Ambiente e Desenvolvimento Urbano - **SMADES** a Licença Ambiental - Modalidade: Adequação Ambiental (LP/LI/LO) para atividade de Pavimentação e Rede de Drenagem de Águas Pluviais, localizado na Avenida Minuano, no entorno da quadra 14, Loteamento Jardim Bom Clima, município de Cuiabá - MT.

Wesley Willian da Luz, CPF: 006.313.429-23, Residente e domiciliado na Rua Ouro Fino, nº 280, Residencial Damha I, Uberaba - MG, torna público que requereu junto à SEMA - MT, Plano de Exploração Florestal (PEF) para 666,5165 ha da Fazenda Água Viva.

Denise Freitas Assunção, CPF: 771.732.366-49, Residente e domiciliado na Rua Onécio Caldeira Brazão, nº 787, bairro São Sebastião, Nova Ponte - MG, torna público que requereu junto à SEMA - MT, Plano de Exploração Florestal (PEF) para 894,0059 ha da Fazenda Galo Cego.

Carlos Eduardo Nasorry, CPF: 033.613.036-80, Residente e domiciliado na Rua Saraiva, nº 75, bairro Goiás, Araguari - MG, torna público que requereu junto à SEMA - MT, Plano de Exploração Florestal (PEF) para 692,5642 ha da Fazenda Ouro Verde.

Funerária Santa Terezinha LTDA - EPP (CNPJ: 03.706.034/0001-94) torna público que requereu à SMADES o Licenciamento Ambiental (LL/LP/LI) para **reforma com ampliação para atividade de serviços funerários e capela mortuária**, localizado na Rua Manoel Ferreira de Mendonça nº364, Bandeirantes, Cuiabá - MT.

EDITAL DE LOTEAMENTO

Vianeí Baltasar Perius, Oficial do **Registro de Imóveis da Comarca de Porto Alegre do Norte - MT**, sito na avenida Betumarco, nº 1.821, Centro, CEP 78655-000, fone (66) 3569-2059, no uso das atribuições que a lei lhe confere, e em cumprimento ao disposto no artigo 19, da Lei Federal nº 6.766/1979, faz saber a quem possa interessar que a empresa **PORTAL DO LAGO EMPREENDIMENTOS IMOBILIÁRIOS SPE LTDA**, CNPJ nº 33.972.424/0001-77, estabelecida na cidade de Confresa/MT, requereu o registro do "**LOTEAMENTO PORTAL DO LAGO**", a ser implantado sobre a área total de **449.806,00m²**, ou **44.9806ha**, da **Matrícula nº 18.138**, Livro 02, do Registro de Imóveis de Porto Alegre do Norte-MT, situado na zona urbana da cidade de **Confresa**, Comarca de Porto Alegre do Norte, Estado de Mato Grosso, junto a rodovia federal BR 158, lado direito na saída para Vila Rica/MT, em frente a fábrica de Adubos Araguaia, conforme mapas, memoriais descritivos e demais documentos à disposição de interessados, para consulta, no cartório. Foram cumpridas as exigências do artigo 18, da Lei Federal nº 6.766/79. Decorrido o prazo legal de quinze (15) dias da última publicação deste edital, e não havendo impugnações, o loteamento será registrado, na forma da lei. Porto Alegre do Norte, MT, 19 de maio de 2021.

"A **GUAXE CONSTRUTORA LTDA.**, CNPJ nº 02.837.996/0001-10, torna público que requereu à Secretaria de Estado de Meio Ambiente - SEMA/MT, a **LICENÇA DE OPERAÇÃO PROVISÓRIA** da atividade de **Extração de areia, cascalho ou pedregulho e beneficiamento associado**, para utilização exclusiva nas **Obras de Implantação e Pavimentação da Rodovia MT-339**, em duas jazidas denominadas J-01 e J-02, localizadas nos Lotes nº 810 e nº 816 do Projeto de Assentamento Antônio Conselheiro, zona rural do município de Tangará da Serra/MT."

A empresa Kaopa Oleo Vegetal e Torta de Algodão LTDA, inscrito no CNPJ nº 36.887.591/0002-99, torna público que requereu junto ao órgão ambiental - SEMA/MT, as Licenças: Prévia (LP), Instalação (LI) e de Operação (LO), referente a esmagador de algodão para propriedade localizada no município de Rondonópolis - MT.

SOL MAQUINAS, estabelecida na Rua das Laranjeiras, nº 705, São Lourenço, Guarantã do Norte/MT, inscrita no CNPJ 08.862.647/0001-34, Torna Público que requereu junto a Secretaria Municipal de Desenvolvimento econômico, Meio Ambiente e Turismo de Guarantã do Norte/MT, a Licença Prévia (LP), Licença de Instalação (LI) e a Licença de Operação (LO) da atividade de Comércio atacadista de máquinas, aparelhos e equipamentos para uso agropecuário; partes e peças. Acrópole Engenharia. Arquitetura. Ambiental. Maura Kopp - (66)99987-9669.

Ilseu Christianetti, CPF: 567.153.151-91, torna público que requereu à Sema/MT, Licença por Adesão e Compromisso - LAC para Armazém de Grãos e Similares na Fazenda Christianetti, matrícula 8650, zona rural do município de Vila Rica/MT.

AUTO POSTO NA SERRA LTDA. (Auto Posto na Serra) CNPJ nº 31.396.703/0001-04 torna público que requereu à Secretaria de Estado do Meio Ambiente - SEMA, a "**Alteração da Razão Social**", para a atividade do "Comércio varejista de combustíveis para veículos automotores", localizado na Rodovia BR 163, s/nº, km 755, Zona Rural, município de Diamantino/MT.

DITAL DE CONVOCAÇÃO DA ASSEMBLEIA GERAL EXTRAORDINÁRIA DA ASSOCIAÇÃO DOS PRODUTORES DE SOJA E MILHO DO ESTADO DE MATO GROSSO - APROSOJA/MT.

CNPJ: 07.265.758/0001-09

EDITAL DE CONVOCAÇÃO Nº 003, de 19 de maio de 2021.

O Presidente da Associação dos Produtores de Soja e Milho do Estado de Mato Grosso - APROSOJA/MT, Sr. Fernando Cadore, no uso de suas atribuições legais, convoca os senhores para se reunirem em Assembleia Geral Extraordinária a ser realizada no **dia 28 de maio de 2021, às 13h30min** em primeira convocação e às **13h35min** em segunda convocação, no Hotel Gran Odara, Espaço Ágora, situado na Avenida Miguel Sutil, nº 8344, Ribeirão da Ponte, Cep: 78.040-400 Cuiabá-MT, para deliberarem sobre a pauta:

- 1) Projeto Defensivos Agrícolas;
- 2) Projeto Armazenagem;
- 3) Aquisição de bens imóveis;
- 4) Campanha AL/Aprosoja para aquisição e doação de cestas básicas;
- 5) Atualização das ações judiciais patentes (STF);
- 6) Repercussão do Movimento Brasil Verde e Amarelo;
- 7) Andamento da pesquisa plantios em fevereiro para semente própria;
- 8) Criação de novos núcleos;
- 9) Assuntos Gerais.



Fernando Cadore
Presidente da Aprosoja-MT

UNISOJA S.A.

CNPJ: 03.357.729/0001-08 - NIRE: 51 3 0000695-2

Edital de Convocação

Assembleia Geral Ordinária na modalidade por Videoconferência

Ficam convocados os senhores acionistas da **Unisoja S.A.**, em atendimento ao disposto no seu Estatuto Social, para se reunirem em Assembleia Geral Ordinária, a ser realizada **em primeira convocação, no dia 27 de maio de 2021, às 13 horas e 30 minutos (horário de Mato Grosso)**, por videoconferência através do link https://teams.microsoft.com/join/19%3ameeting_OWQZ2TRiYtIMmNjOC00OTU0LTg2YTUtMTE4Nm1OTU4NmMz%40thread.v2/0?context=%7b%22id%22%3a%22a-819a679-3a36-4ff2-83cc-47e62081f03f%22%2c%22oid%22%3a%224a-8a1f79-0252-45ac-8ddc-8f6b9b60ec9a%22%7d, para deliberarem sobre a seguinte **Ordem do Dia: Assembleia Geral Ordinária: 1.** Tomar as Contas dos Administradores, referente ao exercício findo em 31 de dezembro de

2020; 2. Examinar, discutir e aprovar as Demonstrações Financeiras e Parecer dos Auditores Independentes, referente ao exercício findo em 31 de dezembro de 2020; 3. Deliberar sobre a destinação do Lucro Líquido do Exercício e a Distribuição de Dividendos; 4. Eleger o Conselho de Administração, triênio 2021 a 2024. Para participar da Assembleia, os acionistas deverão apresentar, até a data de sua realização, cópia do respectivo Estatuto ou Contrato Social, conforme aplicável, e do instrumento de eleição de seu representante legal. Os senhores acionistas poderão ser representados na Assembleia por procuradores constituídos na forma do Artigo 126, § 1º da Lei 6.404/76, sendo que os instrumentos de mandato deverão ser depositados na sede da Companhia, com antecedência mínima de 48 (quarenta e oito) horas da realização da Assembleia. Na forma do disposto no Artigo 135, § 3º da Lei 6.404/76, os documentos pertinentes às matérias a serem apreciadas na Assembleia encontram-se disponíveis aos senhores acionistas, para consulta, na sede social da Companhia, podendo ainda serem disponibilizados por meio eletrônico, mediante solicitação encaminhada ao e-mail juridico@tmg.agr.br. A Assembleia será realizada na modalidade digital, conforme disposto no Artigo 121, Parágrafo Único da Lei 6.404/76 e nos termos da Instrução Normativa do DREI n.º 79, de 14/04/2020, com o objetivo de evitar a aglomeração de pessoas em um único local, como medida de prevenção contra a pandemia de COVID-19, seguindo recomendações do Ministério da Saúde e demais autoridades competentes. **Instruções para participação e votação na videoconferência na data e horário indicados:** Na data e horário indicados neste edital, o acionista deverá acessar o link de acesso à Assembleia Geral (que poderá ser encaminhado também por e-mail ou WhatsApp, se solicitados pelo acionista), acessível através de navegador ou aplicativo de smartphone compatível com os sistemas IOS e Android. Os mecanismos utilizados permitirão aos delegados que se identifiquem, assim como exerçam seu direito a voz e voto, mediante atuação remota através de áudio, vídeo ou mensagens instantâneas (chat), em tempo real. Para acesso basta clicar no link e preencher sua identificação, oportunidade em que será admitido seu ingresso na Assembleia. Rondonópolis/MT, 17 de maio de 2021. **Odílio Balbinotti Filho - Presidente do Conselho de Administração**

AGRICOLA CACHIMBO - VALE DO OURO PRODUTOS AGROPECUÁRIOS LTDA.

CNPJ. Nº 07.478.673/0001-09 NIRE: 51200946601
EDITAL DE CONVOCAÇÃO REUNIÃO DE SÓCIOS A SER REALIZADA NO DIA 22 DE JUNHO DE 2020.

Ficam o(a)s Sócio(a)s Cotistas da Empresa **AGRICOLA CACHIMBO - VALE DO OURO PRODUTOS AGROPECUÁRIOS LTDA**, e a Administradora não sócia Loreni Battistella dos Santos, devidamente convocados pelo presente, a comparecerem na sede da sociedade, estabelecida à Avenida Ariosto da Riva nº 1455, Setor G, na cidade de Alta Floresta - MT, CEP: 78580-000, para participar(em) da Reunião de Cotistas, a ser realizada no **dia 22 de Junho de 2021**, com início às oito horas (8h00), para discutirem, deliberarem e votarem as seguintes matérias, em **ORDEM DO DIA:** A) Apresentação e votação das contas da administração da sociedade, compreendendo as Demonstrações Financeiras e o Balanço Patrimonial encerrado em 31 de dezembro de 2020; B) Outros assuntos de interesse da Sociedade. **AVISOS:** 1º -Os documentos referentes à prestação de contas do período acima mencionado, acham-se à disposição do(a)s Sócios, no endereço acima mencionado, para serem examinados na sede da empresa, em horário comercial; 2º- Os sócios e/ou administradores, comparecendo à reunião, deverão estar preparados e munidos do aparato necessário à certificação digital (método de identificação e autenticação - selo de confiabilidade) pelo sistema "GOV.BR", para assinarem eletronicamente a Ata da Reunião supramencionada. **Alta Floresta - MT, 17 de Maio de 2021.**
Lucimara Casagrande Brunetto - Sócia administradora

SINDICATO INTERMUNICIPAL DAS INDÚSTRIAS MADEIREIRAS DO VALE DO ARINOS
CNPJ 33.709.213/0001-46
AVISO DE REGISTRO DE CHAPA

Em cumprimento ao disposto no Estatuto Social e Regulamento Eleitoral deste Sindicato, comunico que foi registrada a chapa seguinte como concorrente à eleição para composição da Diretoria, Conselho Fiscal e Conselho da FIEMT do dia **08 de Junho de 2021**, a que se refere o Aviso Resumido publicado neste jornal no dia 27 de Abril de 2021 - **Chapa Registrada: DIRETORIA** Presidente: Antonio Luis Benedet; Vice-presidente Direto: Manoel dos Santos e Silva Júnior (Juara); 1º Secretário: Celso Ricardo Borba Azoia; 2º Secretário: Carlos Alberto da Silva Costa; 1º Tesoureiro: Ricardo Biachin; 2º Tesoureiro: Vanderci Basilio; Vice-presidente: Adenir Rodrigues Augusto (Tabaporã); Vice-presidente: Dionísio Vieceli (Porto dos Gaúchos); **CONSELHO FISCAL: Efetivos** - Luiz Henrique Paulino, René Lara Ferreira e Johnny Robert Krieger. **Suplentes** - Aldair Grobe, Gilberto Firmino dos Santos e Murilo Hugo Paulino; **Representantes junto ao conselho de representantes da FIEMT: Efetivos** - Antonio Luis Benedet e Manoel dos Santos e Silva Júnior. **Suplentes** - Celso Ricardo Borba Azoia e Ricardo Bianchin. O prazo para impugnação de candidaturas é de 03 (três) dias, a contar da publicação deste aviso. Juara, **18 de Maio de 2021.**

Manoel dos Santos e Silva Júnior - Presidente
ASPLEMAT Publicações 65.3642-6515

PAQUER E CORONADO LTDA - VILA BRASIL IMOBILIOARIA E INCORPORADORA CNPJ: 37.890.315/0001-61, torna público que requereu junto à Secretaria Municipal de Agronegócio e Meio Ambiente de Juara, SAMA/JU, a Licença Previa (LP), Licença de Instalação (LI) e Licença de Operação (LO) para a atividade de Loteamento Urbano, denominado Loteamento Villa Verde, localizado a Av. Paraná, S/Nº, saída para o distrito do Jaú, Juara/MT.
ASPLEMAT Publicações 65.3642-6515

O empreendimento **RETIFICADORA UNIÃO CNPJ: 41.605.669/0001-94 e Inscrição Estadual: 13.868.722-6**, localizado na Rodovia MT/208 AR1, S/N, Setor Industrial, CEP 78.325-000, Aripuanã/MT, sobre responsabilidade total/administrativa de JAILTON SOARES DE SOUZA, brasileiro(a), empresário(a), portador(a) do CPF 551.119.121-34, RG 931736/SSP-MT, residente e domiciliado NO MESMO endereço do empreendimento, vem comunicar o LICENCIAMENTO AMBIENTAL P/ AQUISIÇÃO DA LP -LICENÇAPRÉVIA, LI-LICENÇA DE INSTALAÇÃO E LO-LICENÇA DE OPERAÇÃO, para a atividade de MANUTENÇÃO E REPARAÇÃO DE VEÍCULOS AUTOMOTORES (AUTOMÓVEIS, CAMINHONETES, ÔNIBUS, CAMINHÕES, TRATORES E MOTOCICLETAS, ETC.), de acordo as exigências da SEMATIC- Secretaria de Meio Ambiente, Turismo, Indústria e Comércio de Aripuanã/MT, da LEI Nº 6.938, DE 31 DE AGOSTO DE 1981 Artigo 10, inciso 1º e RESOLUÇÃO CONSEMA Nº85 DE 2014.

O empreendimento **ROCKENBACH & STELA LTDA - EPP, nome fantasia ROCKENBACH, CNPJ 07.117.663/0001-30**, localizado na Rua 13 de Maio, Nº 823, CEP 78.325-000, Centro, Aripuanã/MT, telefone (66) 3565-2760, onde desenvolve a Atividade de: COMÉRCIO VAREJISTA DE FERRAGENS E FERRAMENTAS, sobre responsabilidade total/administrativa do Sr. JEFERSON RICARDO STELA, brasileiro, empresário, solteiro, portador da cédula de identidade RG Nº 656.897- 31/SESP-PR e do CPF Nº 853.966.801-72 Rua Treze (13) de Maio, Nº 23, CEP 78.325- 000, Bairro Cidade Alta, Aripuanã/MT, CEP 78.325-000, vem comunicar o seu PEDIDO DE RENOVAÇÃO DE SUA LO-LICENÇA DE OPERAÇÃO da Atividade de: COMÉRCIO VAREJISTA DE FERRAGENS E FERRAMENTAS, de acordo as exigências da SEMATIC- Secretaria de Meio Ambiente, Comercio e Turismo de Aripuanã - MT, da LEI Nº 6.938, DE 31 DE AGOSTO DE 1981 Artigo 10, inciso 1º e RESOLUÇÃO CONSEMA Nº85 DE 2014.

O empreendimento **M.M GONÇALVES EIRELI - EPP, nome fantasia GONÇALVES COMÉRCIO DE MÁQUINAS E FERRAGENS, CNPJ 17.305.380/0001-75**, localizado na Rua Dona Esmeralda Soares de Oliveira, Nº 59, Lotes 16 e 5, Quadra 78, CEP 78.325- 000, Centro, Aripuanã/MT, telefone (66) 3565-2760, onde desenvolve a atividade de FABRICAÇÃO DE FERRAMENTAS, sobre responsabilidade total/administrativa da Sr.ª MAGNA MARIA GONÇALVES, brasileira, empresária, solteira, portadora da cédula de identidade RG Nº 14.894.483/SSP-MT e do CPF Nº 018.005.991-29, residente na Rua Treze (13) de Maio, Nº 23, CEP 78.325-000, Bairro Cidade Alta, Aripuanã/MT, vem comunicar o seu PEDIDO DE RENOVAÇÃO DA SUA LO-LICENÇA DE OPERAÇÃO da atividade de FABRICAÇÃO DE FERRAMENTAS, de acordo as exigências da SEMATIC- Secretaria de Meio Ambiente, Comercio e Turismo de Aripuanã - MT, da LEI Nº 6.938, DE 31 DE AGOSTO DE 1981 Artigo 10, inciso 1º e RESOLUÇÃO CONSEMA Nº85 DE 2014.

ASPLEMAT Publicações 65.3642-6515

AGRO AMAZÔNIA PRODUTOS AGROPECUÁRIOS S/A

NIRE 51300013428 CNPJ nº 13.563.680/0001-01

ATA DA ASSEMBLEIA GERAL ORDINÁRIA E EXTRAORDINÁRIA REALIZADA 27 DE ABRIL DE 2021.

DIA, HORA E LOCAL: Em 27 de abril de 2021, às 08:00 horas na sede social da empresa, localizada na Av. Tenente Coronel Duarte, 1.777, Bairro Porto, em Cuiabá, Estado de Mato Grosso, CEP 78015-500. **PRESENCAS:** Acionistas representando a totalidade do capital social, conforme assinaturas apostas no Livro de Presenças. **MESA:** Presidente: Nobuhiro Yoshida; Secretário: Shinya Kobayashi. **CONVOCAÇÃO:** Dispensada a publicação de editais de convocação, conforme o disposto no artigo 124, parágrafo 4º, da Lei 6.404 de 15.12.1976. Sendo assim, o Sr. Presidente declarou cumpridas todas as exigências legais para a realização da Assembleia. **ORDEM DO DIA:** 1. Assembleia Geral Ordinária: (i) tomar as contas dos administradores, examinar, discutir e votar o Balanço Patrimonial e demais Demonstrações Financeiras relativas ao exercício social encerrado em 31.12.2020; e (ii) deliberar sobre a destinação do resultado do exercício; 2. Assembleia Geral Extraordinária: (i) A alteração, no Estatuto Social Consolidado da Companhia, do endereço da filial de Campo Verde-MT, incorporando tais informações à Cláusula Segunda, Parágrafo Primeiro do Estatuto Social. **Deliberações tomadas por unanimidade:** Após exame e discussões das matérias constantes da Ordem do Dia, foram aprovadas, por unanimidade, as seguintes deliberações, iniciando-se pela decisão de lavrar a presente Ata na forma sumária, conforme facultado pelo disposto no artigo 130, Parágrafo 1º, da Lei n. 6.404/76: **1. Assembleia Geral Ordinária:**

(i) Tomadas as contas dos administradores, foram aprovados, sem quaisquer reservas e/ou ressalvas, o Balanço Patrimonial e demais Demonstrações Financeiras relativas ao exercício social encerrado em 31.12.2020, publicados nos Diário Oficial do Estado de Mato Grosso, edição do dia 26 de março de 2021, página 78, e no Diário de Cuiabá, edição do dia 26 de março de 2021, nas páginas A2 e A3; (ii) Tendo em vista a apuração de lucro líquido no montante de **R\$ 64.305.636,43 (Sessenta e quatro milhões, trezentos e cinco mil, seiscentos e trinta e seis reais e quarenta e três centavos)**, e que a Companhia aprovou, em Assembleia Geral Extraordinária realizada no dia 14 de dezembro de 2020, com ata arquivada perante a Junta Comercial do Estado do Mato Grosso, registrada sob o nº 2325544, parte da remuneração dos acionistas por juros remuneratórios sobre o capital próprio, no valor total bruto de **R\$ 3.229.651,96** (três milhões, duzentos e vinte e nove mil, seiscentos e cinquenta e um reais e noventa e seis centavos), com as devidas deduções fiscais, a ser pago até 31 de dezembro de 2021, os acionistas anuíram, por decisão soberana e unânime, sem qualquer ressalva: **a)** A distribuição de dividendos no montante de **R\$58.264.409,15** (cinquenta e oito milhões, duzentos e sessenta e quatro mil, quatrocentos e nove reais e quinze centavos) a ser pago até 31 de dezembro de 2021; **b)** A destinação do valor total de **R\$ 3.215.281,82** (três milhões, duzentos e quinze mil, duzentos e oitenta e um reais e oitenta e dois centavos), equivalente a 5% (cinco por cento) do lucro líquido à conta de reserva legal, conforme disposto no art. 193 da Lei 6.404/76. **2. Assembleia Geral Extraordinária:** (i) A alteração, no Estatuto Social Consolidado da Companhia, do endereço da filial de Campo Verde-MT, incorporando tais informações à Cláusula Segunda, Parágrafo Primeiro do Estatuto Social. Em decorrência destas deliberações, a Cláusula Segunda do Estatuto Social da Companhia passará a vigorar com a redação abaixo, transcrita no Estatuto Social consolidado, que constitui o Anexo I da presente Ata: "**CLÁUSULA SEGUNDA: A Companhia tem sua sede e foro na Avenida Tenente Coronel Duarte nº 1.777, Bairro Porto - Município de Cuiabá/MT CEP 78015-500, podendo manter, instalar ou extinguir filiais onde for conveniente aos interesses sociais, mediante resolução da Diretoria. Parágrafo Primeiro: A Companhia possui as seguintes filiais todas com o mesmo objeto social da matriz e destaque de capital de R\$ 1.000,00 (mil reais): a) Filial de Sorriso - MT. Agro Amazônia Produtos Agropecuários S.A. Avenida Perimetral Sudeste, nº 8925 Quadra 28, Lote 02/03 - Jardim Tropical Sorriso - MT, CEP 78.890-000. CNPJ 13.563.680/0020-66. Insc. Estadual 13.131.839-0. NIRE: 51900345341. b) Filial de Primavera do Leste - MT. Agro Amazônia Produtos Agropecuários S.A. Rua São Paulo, 490 (lote 26 - Quadra 01) - Parque Industrial. Primavera do Leste - MT, CEP 78.850-000. CNPJ 13.563.680/0002-84. Insc. Estadual 13.054.997-5. NIRE: 51900345359. c) Filial de Rondonópolis - MT. Agro Amazônia Produtos Agropecuários S.A. Avenida Ítiro Correa da Costa, 1.647 - Cidade Salmen. Rondonópolis - MT, CEP 78.745-160. CNPJ 13.563.680/0003-65. Insc. Estadual 13.061.427-0. NIRE: 51900345367. d) Filial de Campo Verde - MT. Agro Amazônia Produtos Agropecuários S.A. Avenida Nelson Camilo Fernandes, S/N, quadra 01, lote 04 - Distrito Industrial II. Campo Verde - MT, CEP 78.840-000. CNPJ 13.563.680/0004-46. Insc. Estadual 13.131.815-2. NIRE: 51900345375. e) Filial de Tangará da Serra - MT. Agro Amazônia Produtos Agropecuários S.A. Av. Lions Internacional, 805-W, sala 01 e 02, Gleba Juntinho, Zona Urbana. Tangará da Serra - MT, CEP 78.300-000. CNPJ 13.563.680/0005-27. Insc. Estadual 13.137.863-5. NIRE: 51900345383. f) Filial de Campo Novo do Parecis - MT. Agro Amazônia Produtos Agropecuários S.A. Avenida Olacyr Francisco de Moraes, 1925, Lote 02, Quadra 02 - Setor Comercial. Campo Novo do Parecis - MT, CEP 78.360-000. CNPJ 13.563.680/0006-08. Insc. Estadual 13.164.120-4. NIRE: 51900345391. g) Filial de Sapezal - MT. Agro Amazônia Produtos Agropecuários S.A. Avenida Eng. José da Silva Tiago, S/N, quadra 303A, Lote 07- Lot. Água Clara. Sapezal - MT, CEP 78.365-000. CNPJ 13.563.680/0007-99. Insc. Estadual 13.164.268-5. NIRE: 51900345405. h) Filial de Lucas do Rio Verde - MT. Agro Amazônia Produtos Agropecuários S.A. Avenida Amazonas, 1899-S - Menino Deus. Lucas do Rio Verde - MT, CEP 78.455-000. CNPJ 13.563.680/0008-70. Insc. Estadual 13.171.710-3. NIRE: 51900345413. i) Filial de Diamantino - MT. Agro Amazônia Produtos Agropecuários S.A. Rodovia MT 121, Quadra 01, Lote 08, salas - 01 à 05 - Novo Diamantino. Diamantino - MT, CEP 78.400-000. CNPJ 13.563.680/0009-50. Insc. Estadual 13.178.489-7. NIRE: 51900345421. j) Filial de Alta Floresta - MT. Agro Amazônia Produtos Agropecuários S.A. Rod. MT 208, Lote 32, Setor LE - Centro. Alta Floresta - MT, CEP 78.580-000. CNPJ 13.563.680/0010-94. Insc. Estadual 13.179.074-9. NIRE: 51900345430. k) Filial de Canarana - MT. Agro Amazônia Produtos Agropecuários S.A. Avenida Rio Grande do Sul, 1904, Lote 20, Seção I - Projeto Canarana I. Canarana - MT, CEP 78.640-000. CNPJ 13.563.680/0011-75. Insc. Estadual 13.181.450-8. NIRE: 51900345448. l) Filial de Sinop - MT. Agro Amazônia Produtos Agropecuários S.A. Rua Colonizador Enio Pipino, 6791, R-14/R-14G, quadra 14, lote 999. Setor Industrial Norte. Sinop - MT, CEP 78.550-556. CNPJ 13.563.680/0012-56. Insc. Estadual 13.203.558-8. NIRE: 51900345456. m) Filial de Mirassol D'Oeste - MT. Agro Amazônia Produtos Agropecuários**

S.A. Rua Presidente Tancredo Neves, 5327, Qd.002 Lt. 2 bairro Chacarã. Mirassol D'Oeste - MT, CEP 78.280-000. CNPJ 13.563.680/0013-37. Insc. Estadual 13.206.134-1. NIRE: 51900345464. **n) Filial de Juína - MT.** Agro Amazônia Produtos Agropecuários S.A. Avenida JK, 2789-N, Lote ADB-A, Quadra AV01 - Expansão Comercial AR-1. Juína - MT, CEP 78.320-000. CNPJ 13.563.680/0014-18. Insc. Estadual 13.233.590-5. NIRE: 51900345472. **o) Filial de Goiânia - GO.** Agro Amazônia Produtos Agropecuários S.A. Avenida Castelo Branco, nº 2316, Quadra 128A, Lotes 03, 04, 05 e 13 - Setor Campinas. Goiânia - GO, CEP 74.513-050. CNPJ 13.563.680/0021-47. Insc. Estadual 10.536.033-3. NIRE: 52900626723. **p) Filial de Barra do Garças - MT.** Agro Amazônia Produtos Agropecuários S.A. Av. Senador Valdon Varjão nº 3796 Quadra Área, Lote Área - Bairro: BR 070. Barra do Garças - MT, CEP 78.600-000. CNPJ 13.563.680/0015-07. Insc. Estadual 13.330.570-8. NIRE: 51900345481. **q) Filial de Nova Mutum - MT.** Agro Amazônia Produtos Agropecuários S.A. Rua Mary Loize, 522 S - bairro Lot. Coml. José Aparecido Ribeiro. Nova Mutum - MT, CEP 78.450-000. CNPJ 13.563.680/0016-80. Insc. Estadual 13.164.122-0. NIRE: 51900345499. **r) Filial de Querência - MT.** Agro Amazônia Produtos Agropecuários S.A. Avenida Sul, Quadra 07, Lote 05, Setor Industrial II. Querência - MT, CEP 78.643-000. CNPJ: 13.563.680/0017-60. Insc. Estadual 13.426.532-7. NIRE: 51900345502. **s) Filial de Juara - MT.** Agro Amazônia Produtos Agropecuários S.A. Avenida Ayrton Senna, nº 59-S, Lotes 08 e 11, Quadra 140, Bairro Centro. Juara - MT, CEP 78.575-000. CNPJ: 13.563.680/0022-28. Insc. Estadual: 13.466.584-8. NIRE: 51900364809. **t) Filial de Vila Rica - MT.** Agro Amazônia Produtos Agropecuários S.A. Rua Amazonas, nº 174, Bairro Inconfidentes. Vila Rica - MT, CEP 78.645-000. CNPJ: 13.563.680/0024-90. Insc. Estadual: 13.571.361-7. NIRE: 51900406731. **u) Filial de Novo Progresso - PA.** Agro Amazônia Produtos Agropecuários S.A. Avenida Dr. Isaias Pinheiro, nº 1942, Bairro Santa Luzia. Novo Progresso - PA, CEP 68.193-000. CNPJ: 13.563.680/0025-70. Insc. Estadual: 15.478.098-7. NIRE: 15900424543. **v) Filial de Aripuanes - RO.** Agro Amazônia Produtos Agropecuários S.A. Avenida Capitão Silvio, nº 1481, Quadra BLA, Lote 15, Setor Áreas Especiais, Bairro Apoio Rodoviário Sul. Aripuanes - RO, CEP 76.876-728. CNPJ: 13.563.680/0028-13. Insc. Estadual: 00000004619439. NIRE: 11900187050. **w) Filial de Vilhena - RO.** Agro Amazônia Produtos Agropecuários S.A. Avenida Av. Celso Mazuti, nº 7363, Bairro Centro. Vilhena - RO, CEP 76.980-000. CNPJ: 13.563.680/0026-51. Insc. Estadual: 00000004619463. NIRE: 11900187041. **x) Filial de Gurupi - TO.** Agro Amazônia Produtos Agropecuários S.A. Rua Francisco Orellana, nº 668, Quadra 05, Lote 01 e 02, Bairro Loteamento Jardim das Bandeiras. Gurupi - TO, CEP 77.420-210. CNPJ: 13.563.680/0027-32. Insc. Estadual: 29475348-6. NIRE: 17900157059. **y) Filial de Nova Maringá - MT.** Agro Amazônia Produtos Agropecuários S.A. Av. Amos Bernardino Zanchet, s/n., quadra 002, lote 0008, Bairro São Pedro, Nova Maringá - MT, CEP 78.445-000. CNPJ: 13.563.680/0029-02. Insc. Estadual: 13650264-4. NIRE: 5190043095-0. **z) Filial de Guarantã do Norte - MT.** Agro Amazônia Produtos Agropecuários S.A. Av. Pioneiro José Nelson Coutinho, nº 460, lote 828, bairro Jardim Aeroporto/MT. Guarantã do Norte - MT, CEP 78.520-000. CNPJ: 13.563.680/0030-38. Insc. Estadual: 13698653-6. NIRE: 5190044881-6. **aa) Filial de Chapadão do Sul - MS.** Agro Amazônia Produtos Agropecuários S.A. Avenida Dois, nº 1499, Lote 04, Quadra 008-C, Bairro Centro. Chapadão do Sul - MS, CEP 79.560-000. CNPJ: 13.563.680/0032-08. Insc. Estadual: 28.433.306-9. NIRE: 54900370411. **ab) Filial de Pontes e Lacerda - MT.** Agro Amazônia Produtos Agropecuários S.A. Avenida Tancredo Neves, nº 575, Lote 11, Quadra 005, Bairro Jardim Marília. Pontes e Lacerda - MT, CEP 78.250-000. CNPJ: 13.563.680/0031-19. Insc. Estadual: 13.735.338-3. NIRE: 51900469007. **ac) Filial de Água Boa - MT.** Agro Amazônia Produtos Agropecuários S.A. Avenida Industrial, nº 668, quadra 7, Lote 01 - Bairro Industrial I. Água Boa - MT, CEP 78.635-000. CNPJ 13.563.680/0023-09. Insc. Estadual: 13.780.294-3. NIRE: 51900403995. **ad) Filial de Santarém-PA.** Agro Amazônia Produtos Agropecuários S.A. Rodovia BR 163 KM 21, SN, Lote 01 Bairro: Distrito São José. Santarém - PA, CEP 68.030-991. CNPJ 13.563.680/0034-61. Insc. Estadual: 15.674.307-8. NIRE: 15902003375. **ae) Filial de Redenção-PA.** Agro Amazônia Produtos Agropecuários S.A. Avenida Araguaia, S/N, quadra 10, lote 06, Ademar Guimarães. Redenção - PA, CEP 68.552-412. CNPJ 13.563.680/0035-42. Insc. Estadual: 15.678.740-7. NIRE: 15902004045. **af) Filial de Jussara-GO.** Agro Amazônia Produtos Agropecuários S.A. Rua Rio Claro, S/N, quadra 21, lotes 06, 07 e 08, Bairro Setor Alto da Boa Vista, Jussara - GO, CEP 76.270-000. CNPJ 13.563.680/0036-23. Insc. Estadual: 10.798.631-0. NIRE: 52901605878. **ag) Filial de Chapadão do Céu-GO.** Agro Amazônia Produtos Agropecuários S.A. Rua Inga Oeste, nº 837, lote 02, 03, 04 e 34, quadra 09, Bairro Nova Esperança, Chapadão do Céu-GO CEP 75.828-000. CNPJ 13.563.680/0037-04. Insc. Estadual: 10.803.648-0. NIRE: 52901607714. **ah) Filial de Balsas-MA.** Agro Amazônia Produtos Agropecuários S.A. Avenida Governador Luiz Rocha, nº 1001, lote 02, quadra 116, setor 003, Bairro São Felix Balsas - MA, CEP 65.800-000. CNPJ 13.563.680/0039-76. Insc. Estadual: 12.669.673-0. NIRE: 2190058726-9. **ai) Filial de Buritis-RO.** Agro

Amazônia Produtos Agropecuários S.A. Rua Helenite Ferreira de Souza, nº 1575, lote 003, quadra 011, Bairro Setor 01. Buritis - RO, CEP 76.880-000. CNPJ 13.563.680/0038-95. Insc. Estadual: 00.584.377-4. NIRE: 1190029345-3. **aj) Filial de Palmas-TO.** Agro Amazônia Produtos Agropecuários S.A. Avenida Teotônio Segurado, S/N, quadra ACSU SO 110, lote 05, Conj. 01, Bairro Plano Diretor Sul Palmas - TO, CEP 77018-392. CNPJ 13.563.680/0040-00. NIRE: 1790038921-9. **al) Filial de Confresa-MT.** Agro Amazônia Produtos Agropecuários S.A. Rua BR 158, S/N, quadra 78, lote 01AT, Bairro Geneveva. Confresa - MT, CEP 78.652-000. **am) Filial de São Gabriel do Oeste-MS.** Agro Amazônia Produtos Agropecuários S.A. Rua Elvino Ramos Nogueira, nº 2449 quadra 169, lote 08, Setor 2, Bairro Amabile Maffissoni. São Gabriel do Oeste - MS, CEP 79.490-000. **an) Filial de Campo Grande -MS.** Agro Amazônia Produtos Agropecuários S.A. Avenida Consul Assaf Trad, nº 7327, Bairro Nova Lima. Campo Grande - MS, CEP 79.017-135. **ao) Filial de Campo Grande -MS.** Agro Amazônia Produtos Agropecuários S.A. Avenida Costa e Silva, nº 440, Sala 01, Bairro Vila Progresso. Campo Grande - MS, CEP 79.018-000. **Parágrafo Segundo:** A Companhia possui as seguintes filiais, com capital de R\$ 1.000,00 (mil reais) cada, destacados do capital social da matriz, com atividade de escritório administrativo, a saber: **Escritórios:** **a) Escritório de Boa Esperança Sorriso - MT.** Agro Amazônia Produtos Agropecuários S.A. Rua das Camélias, nº 447, Centro, Distrito de Boa Esperança. Sorriso - MT, CEP 78.896-000. CNPJ 13.563.680/0018-41. NIRE: 51900345511. **b) Escritório de Tapurah - MT.** Agro Amazônia Produtos Agropecuários S.A. Avenida das Flores, nº 893, Centro. Tapurah - MT, CEP 78.573-000. CNPJ 13.563.680/0019-22. NIRE: 51900345529. **c) Escritório de Cuiabá - MT.** Agro Amazônia Produtos Agropecuários S.A. Avenida Senador Metello, 556, - Centro Sul. Cuiabá - MT, CEP 78.020-600. CNPJ 13.563.680/0033-80. NIRE: 51900494931". Encerramento e Lavratura da Ata: Nada mais havendo a ser tratado, o Presidente ofereceu a palavra a quem dela quisesse fazer uso e, como ninguém a pediu, declarou encerrados os trabalhos e suspensa a reunião pelo tempo necessário à lavratura desta ata, a qual, reaberta a sessão, foi lida, aprovada e assinada pelo Presidente da mesa e Secretário. Cuiabá/MT, 27 de abril de 2021. **A presente é cópia fiel da ata original lavrada em livro próprio.** Presidente da mesa: Nobuhiro Yoshida. Secretário: Shinya Kobayashi

ANEXO I

Ata de Assembleia Geral Extraordinária da Agro Amazônia Produtos Agropecuários S.A. realizada em 27 de abril de 2021. ESTATUTO SOCIAL DA AGRO AMAZÔNIA PRODUTOS AGROPECUÁRIOS S.A. NIRE 51300013428 CNPJ/MF nº 13.563.680/0001-01. **CAPÍTULO I. DA DENOMINAÇÃO, SEDE, FILIAIS, OBJETO E DURAÇÃO. CLÁUSULA PRIMEIRA:** A AGRO AMAZONIA PRODUTOS AGROPECUÁRIOS S.A. é uma sociedade anônima regida pelo disposto neste Estatuto e pelas disposições legais aplicáveis, em especial pela Lei nº 6.404, de 15 de dezembro de 1976, conforme alterada ("Lei das Sociedades por Ações"). **CLÁUSULA SEGUNDA:** A Companhia tem sua sede e foro na Avenida Tenente Coronel Duarte nº 1.777, Bairro Porto - Município de Cuiabá/MT CEP 78015-500, podendo manter, instalar ou extinguir filiais onde for conveniente aos interesses sociais, mediante resolução da Diretoria. **Parágrafo Primeiro:** A Companhia possui as seguintes filiais todas com o mesmo objeto social da matriz e destaque de capital de R\$ 1.000,00 (mil reais): **a) Filial de Sorriso - MT.** Agro Amazônia Produtos Agropecuários S.A. Avenida Perimetral Sudeste, nº 8925 Quadra 28, Lote 02/03 - Jardim Tropical Sorriso - MT, CEP 78.890-000. CNPJ 13.563.680/0020-66. Insc. Estadual 13.131.839-0. NIRE: 51900345341. **b) Filial de Primavera do Leste - MT.** Agro Amazônia Produtos Agropecuários S.A. Rua São Paulo, 490 (lote 26 - Quadra 01) - Parque Industrial Primavera do Leste - MT, CEP 78.850-000. CNPJ 13.563.680/0002-84. Insc. Estadual 13.054.997-5. NIRE: 51900345359. **c) Filial de Rondonópolis - MT.** Agro Amazônia Produtos Agropecuários S.A. Avenida Ítiro Correa da Costa, 1.647 - Cidade Salmen Rondonópolis - MT, CEP 78.745-160. CNPJ 13.563.680/0003-65. Insc. Estadual 13.061.427-0. NIRE: 51900345367. **d) Filial de Campo Verde - MT.** Agro Amazônia Produtos Agropecuários S.A. Avenida Nelson Camilo Fernandes, S/N, quadra 01, lote 04 - Distrito Industrial II Campo Verde - MT, CEP 78.840-000. CNPJ 13.563.680/0004-46. Insc. Estadual 13.131.815-2. NIRE: 51900345375. **e) Filial de Tangará da Serra - MT.** Agro Amazônia Produtos Agropecuários S.A. Av. Lions Internacional, 805-W, sala 01 e 02, Gleba Juntinho, Zona Urbana Tangará da Serra - MT, CEP 78.300-000. CNPJ 13.563.680/0005-27. Insc. Estadual 13.137.863-5. NIRE: 51900345383. **f) Filial de Campo Novo do Parecis - MT.** Agro Amazônia Produtos Agropecuários S.A. Avenida Olacyr Francisco de Moraes, 1925, Lote 02, Quadra 02 - Setor Comercial Campo Novo do Parecis - MT, CEP 78.360-000. CNPJ 13.563.680/0006-08. Insc. Estadual 13.164.120-4. NIRE: 51900345391. **g) Filial de Sapezal - MT.** Agro Amazônia Produtos Agropecuários S.A. Avenida Eng. José da Silva Tiago, S/N, quadra 303A, Lote 07-Lot. Água Clara Sapezal - MT, CEP 78.365-000. CNPJ 13.563.680/0007-99. Insc. Estadual 13.164.268-5. NIRE: 51900345405. **h) Filial de Lucas do Rio Verde - MT.** Agro Amazônia Produtos Agropecuários S.A. Avenida Amazonas, 1899-S - Menino Deus Lucas do Rio Verde - MT, CEP

78.455-000. CNPJ 13.563.680/0008-70. Insc. Estadual 13.171.710-3. NIRE: 51900345413. **i) Filial de Diamantino - MT.** Agro Amazônia Produtos Agropecuários S.A. Rodovia MT 121, Quadra 01, Lote 08, salas - 01 à 05 - Novo Diamantino Diamantino - MT, CEP 78.400-000. CNPJ 13.563.680/0009-50. Insc. Estadual 13.178.489-7. NIRE: 51900345421. **j) Filial de Alta Floresta - MT.** Agro Amazônia Produtos Agropecuários S.A. Rod. MT 208, Lote 32, Setor LE - Centro. Alta Floresta - MT, CEP 78.580-000. CNPJ 13.563.680/0010-94. Insc. Estadual 13.179.074-9. NIRE: 51900345430. **k) Filial de Canarana - MT.** Agro Amazônia Produtos Agropecuários S.A. Avenida Rio Grande do Sul, 1904, Lote 20, Seção I - Projeto Canarana I Canarana - MT, CEP 78.640-000. CNPJ 13.563.680/0011-75. Insc. Estadual 13.181.450-8. NIRE: 51900345448. **l) Filial de Sinop - MT.** Agro Amazônia Produtos Agropecuários S.A. Rua Colonizador Enio Pipino, 6791, R-14/R-14G, quadra 14, lote 999. Setor Industrial Norte. Sinop - MT, CEP 78.550-556. CNPJ 13.563.680/0012-56. Insc. Estadual 13.203.558-8. NIRE: 51900345456. **m) Filial de Mirassol D'Oeste - MT.** Agro Amazônia Produtos Agropecuários S.A. Rua Presidente Tancredo Neves, 5327, Qd.002 Lt. 2 bairro Chacarã. Mirassol D'Oeste - MT, CEP 78.280-000. CNPJ 13.563.680/0013-37. Insc. Estadual 13.206.134-1. NIRE: 51900345464. **n) Filial de Juína - MT.** Agro Amazônia Produtos Agropecuários S.A. Avenida JK, 2789-N, Lote ADB-A, Quadra AV01 - Expansão Comercial AR-1. Juína - MT, CEP 78.320-000. CNPJ 13.563.680/0014-18. Insc. Estadual 13.233.590-5. NIRE: 51900345472. **o) Filial de Goiânia - GO.** Agro Amazônia Produtos Agropecuários S.A. Avenida Castelo Branco, nº 2316, Quadra 128A, Lotes 03, 04, 05 e 13 - Setor Campinas. Goiânia - GO, CEP 74.513-050. CNPJ 13.563.680/0021-47. Insc. Estadual 10.536.033-3. NIRE: 52900626723. **p) Filial de Barra do Garças - MT.** Agro Amazônia Produtos Agropecuários S.A. Av. Senador Valdon Varjão nº 3796 Quadra Área, Lote Área - Bairro: BR 070. Barra do Garças - MT, CEP 78.600-000. CNPJ 13.563.680/0015-07. Insc. Estadual 13.330.570-8. NIRE: 51900345481. **q) Filial de Nova Mutum - MT.** Agro Amazônia Produtos Agropecuários S.A. Rua Mary Loize, 522 S - bairro Lot. Coml. José Aparecido Ribeiro. Nova Mutum - MT, CEP 78.450-000. CNPJ 13.563.680/0016-80. Insc. Estadual 13.164.122-0. NIRE: 51900345499. **r) Filial de Querência - MT.** Agro Amazônia Produtos Agropecuários S.A. Avenida Sul, Quadra 07, Lote 05, Setor Industrial II. Querência - MT, CEP 78.643-000. CNPJ: 13.563.680/0017-60. Insc. Estadual 13.426.532-7. NIRE: 51900345502. **s) Filial de Juara - MT.** Agro Amazônia Produtos Agropecuários S.A. Avenida Ayrton Senna, nº 59-S, Lotes 08 e 11, Quadra 140, Bairro Centro. Juara - MT, CEP 78.575-000. CNPJ: 13.563.680/0022-28. Insc. Estadual: 13.466.584-8. NIRE: 51900364809. **t) Filial de Vila Rica - MT.** Agro Amazônia Produtos Agropecuários S.A. Rua Amazonas, nº 174, Bairro Inconfidentes. Vila Rica - MT, CEP 78645-000. CNPJ: 13.563.680/0024-90. Insc. Estadual: 13.571.361-7. NIRE: 51900406731. **u) Filial de Novo Progresso - PA.** Agro Amazônia Produtos Agropecuários S.A. Avenida Dr. Isaías Pinheiro, nº 1942, Bairro Santa Luzia. Novo Progresso - PA, CEP 68.193-000. CNPJ: 13.563.680/0025-70. Insc. Estadual: 15.478.098-7. NIRE: 15900424543. **v) Filial de Ariquemes - RO.** Agro Amazônia Produtos Agropecuários S.A. Avenida Capitão Sílvio, nº 1481, Quadra BLA, Lote 15, Setor Áreas Especiais, Bairro Apoio Rodoviário Sul Ariquemes - RO, CEP 76.876-728. CNPJ: 13.563.680/0028-13. Insc. Estadual: 00000004619439. NIRE: 11900187050. **w) Filial de Vilhena - RO.** Agro Amazônia Produtos Agropecuários S.A. Avenida Av. Celso Mazuti, nº 7363, Bairro Centro. Vilhena - RO, CEP 76.980-000. CNPJ: 13.563.680/0026-51. Insc. Estadual: 00000004619463. NIRE: 11900187041. **x) Filial de Gurupi - TO.** Agro Amazônia Produtos Agropecuários S.A. Rua Francisco Orellana, nº 668, Quadra 05, Lote 01 e 02, Bairro Loteamento Jardim das Bandeiras. Gurupi - TO, CEP 77.420-210. CNPJ: 13.563.680/0027-32. Insc. Estadual: 29475348-6. NIRE: 17900157059. **y) Filial de Nova Maringá - MT.** Agro Amazônia Produtos Agropecuários S.A. Av. Amos Bernardino Zanchet, s/n., quadra 002, lote 0008, Bairro São Pedro, Nova Maringá - MT, CEP 78.445-000. CNPJ: 13.563.680/0029-02. Insc. Estadual: 13650264-4. NIRE: 5190043095-0. **z) Filial de Guarantã do Norte - MT.** Agro Amazônia Produtos Agropecuários S.A. Av. Pioneiro José Nelson Coutinho, nº 460, lote 828, bairro Jardim Aeroporto/MT. Guarantã do Norte - MT, CEP 78.520-000. CNPJ: 13.563.680/0030-38. Insc. Estadual: 13698653-6. NIRE: 5190044881-6. **aa) Filial de Chapadão do Sul - MS.** Agro Amazônia Produtos Agropecuários S.A. Avenida Dois, nº 1499, Lote 04, Quadra 008-C, Bairro Centro. Chapadão do Sul - MS, CEP 79.560-000. CNPJ: 13.563.680/0032-08. Insc. Estadual: 28.433.306-9. NIRE: 54900370411. **ab) Filial de Pontes e Lacerda - MT.** Agro Amazônia Produtos Agropecuários S.A. Avenida Tancredo Neves, nº 575, Lote 11, Quadra 005, Bairro Jardim Marília. Pontes e Lacerda - MT, CEP 78.250-000. CNPJ: 13.563.680/0031-19. Insc. Estadual: 13.735.338-3. NIRE: 51900469007. **ac) Filial de Água Boa - MT.** Agro Amazônia Produtos Agropecuários S.A. Avenida Industrial, nº 668, quadra 7, Lote 01 - Bairro Industrial I. Água Boa - MT, CEP 78.635-000. CNPJ 13.563.680/0023-09. Insc. Estadual: 13.780.294-3. NIRE: 51900403995. **ad) Filial de Santarém-PA.** Agro Amazônia Produtos Agropecuários S.A. Rodovia BR 163 KM 21, SN, Lote 01 Bairro: Distrito São José. Santarém - PA, CEP 68.030-991. CNPJ 13.563.680/0034-61. Insc.

Estadual: 15.674.307-8. NIRE: 15902003375. **ae) Filial de Redenção-PA.** Agro Amazônia Produtos Agropecuários S.A. Avenida Araguaia, S/N, quadra 10, lote 06, Ademar Guimarães. Redenção - PA, CEP 68.552-412. CNPJ 13.563.680/0035-42. Insc. Estadual: 15.678.740-7. NIRE: 15902004045. **af) Filial de Jussara-GO.** Agro Amazônia Produtos Agropecuários S.A. Rua Rio Claro, S/N, quadra 21, lotes 06,07 e 08, Bairro Setor Alto da Boa Vista, Jussara - GO, CEP 76.270-000. CNPJ 13.563.680/0036-23. Insc. Estadual: 10.798.631-0. NIRE: 52901605878. **ag) Filial de Chapadão do Céu-GO.** Agro Amazônia Produtos Agropecuários S.A. Rua Inga Oeste, nº 837, lote 02, 03, 04 e 34, quadra 09, Bairro Nova Esperança, Chapadão do Céu-GO CEP 75.828-000. CNPJ 13.563.680/0037-04. Insc. Estadual: 10.803.648-0. NIRE: 52901607714. **ah) Filial de Balsas-MA.** Agro Amazônia Produtos Agropecuários S.A. Avenida Governador Luiz Rocha, nº 1001, lote 02, quadra 116, setor 003, Bairro São Felix. Balsas - MA, CEP 65.800-000. CNPJ 13.563.680/0039-76. Insc. Estadual: 12.669.673-0. NIRE: 2190058726-9. **ai) Filial de Buritis-RO.** Agro Amazônia Produtos Agropecuários S.A. Rua Helenite Ferreira de Souza, nº 1575, lote 003, quadra 011, Bairro Setor 01. Buritis - RO, CEP 76.880-000. CNPJ 13.563.680/0038-95. Insc. Estadual: 00.584.377-4. NIRE: 1190029345-3. **aj) Filial de Palmas-TO.** Agro Amazônia Produtos Agropecuários S.A. Avenida Teotônio Segurado, S/N, quadra ACSU SO 110, lote 05, Conj. 01, Bairro Plano Diretor Sul. Palmas - TO, CEP 77018-392. CNPJ 13.563.680/0040-00. NIRE: 1790038921-9. **al) Filial de Confresa-MT.** Agro Amazônia Produtos Agropecuários S.A. Rua BR 158, S/N, quadra 78, lote 01AT, Bairro Genoveva. Confresa - MT, CEP 78.652-000. **am) Filial de São Gabriel do Oeste-MS.** Agro Amazônia Produtos Agropecuários S.A. Rua Elvino Ramos Nogueira, nº 2449 quadra 169, lote 08, Setor 2, Bairro Amabile Maffissoni. São Gabriel do Oeste-MS, CEP 79.490-000. **an) Filial de Campo Grande -MS.** Agro Amazônia Produtos Agropecuários S.A. Avenida Consul Assaf Trad, nº 7327, Bairro Nova Lima. Campo Grande - MS, CEP 79.017-135. **ao) Filial de Campo Grande -MS.** Agro Amazônia Produtos Agropecuários S.A. Avenida Costa e Silva, nº 440, Sala 01, Bairro Vila Progresso. Campo Grande - MS, CEP 79.018-000. **Parágrafo Segundo:** A Companhia possui as seguintes filiais, com capital de R\$ 1.000,00 (mil reais) cada, destacados do capital social da matriz, com atividade de escritório administrativo, a saber. **Escritórios:** **a) Escritório de Boa Esperança Sorriso - MT.** Agro Amazônia Produtos Agropecuários S.A. Rua das Camélias, nº 447, Centro, Distrito de Boa Esperança. Sorriso - MT, CEP 78.896-000. CNPJ 13.563.680/0018-41. NIRE: 51900345511. **b) Escritório de Tapurah - MT.** Agro Amazônia Produtos Agropecuários S.A. Avenida das Flores, nº 893, Centro. Tapurah - MT, CEP 78.573-000. CNPJ 13.563.680/0019-22. NIRE: 51900345529. **c) Escritório de Cuiabá - MT.** Agro Amazônia Produtos Agropecuários S.A. Avenida Senador Metello, 556, - Centro Sul. Cuiabá - MT, CEP 78.020-600. CNPJ 13.563.680/0033-80. NIRE: 51900494931. **CLÁUSULA TERCEIRA:** O prazo de duração da Companhia será por tempo indeterminado, e o início de suas atividades dar-se-á na data de registro deste contrato. **CLÁUSULA QUARTA:** A Companhia tem por objeto social: a) Comércio (distribuição e revenda) de produtos agropecuários; b) Comércio (distribuição e revenda) e representação comercial de sementes, mudas, corretivos, fertilizantes, inoculantes, biofertilizantes, soja, sal mineral e outros alimentos para animais, máquinas e equipamentos agrícolas, defensivos agrícolas, defensivo aplicado produtos veterinários, inclusive vacinas imunológicas para uso na pecuária, grãos em estado primário, semi-elaborado ou industrializado e cereais; c) Prestação de serviços fitossanitários; d) Prestação de serviços de pré limpeza, secagem, expurgo e armazenamento de cereais ensacados e a granel. e) Importação e exportação de sementes, mudas, corretivos, fertilizantes, inoculantes, biofertilizantes, defensivos agrícolas, produtos veterinários, inclusive vacinas imunológicas para uso na pecuária, grãos em estado primário, semi-elaborado ou industrializado e cereais, diretamente ou por intermédio de empresa comercial exportadora (Trading); f) Produção e reembalagens de sementes. g) Prestação de serviços de preparo de solo, plantio e colheita. h) Prestação de Serviços de Agronomia e de Consultoria às Atividades Agrícolas e Pecuárias, Inclusive de Mapeamento de Fertilidade de Solo, Mapeamento de Presença e Identificação de Nematóides, Mapeamento de Compactação de Solo, Assessoria em Fertilidade de Solo, Imageamento por avião ou drone, Coleta de Análise Foliar, análise de laboratorial de solo, entre outros. **Parágrafo Único.** A atividade de Representação Comercial da Companhia será exercida única e exclusivamente pela filial de Tangará da Serra, cujo capital social devidamente destacado do da matriz é de R\$ 1.000,00 (mil reais), conforme disposto no Parágrafo Primeiro, da Cláusula Segunda. **CAPÍTULO II. DO CAPITAL. CLÁUSULA QUINTA:** O capital social da empresa subscrito e integralizado em moeda corrente nacional é de R\$ 34.321.315,84 (trinta e quatro milhões, trezentos e vinte e um mil, trezentos e quinze Reais e oitenta e quatro centavos), representado por 119.358.774 (cento e dezenove milhões, trezentos e cinquenta e oito mil, setecentas e setenta e quatro ações) ações ordinárias, nominativas, sem valor nominal. **§ Primeira:** Os acionistas têm preferência para a subscrição de novas ações. **§ Segunda:** Todas as despesas com desdobramento ou substituição de títulos representativos de ações correrão por conta do acionista. **§**

Terceira: A ação é indivisível perante a Companhia, e a cada ação ordinária nominativa corresponderá um voto nas deliberações das assembleias gerais. **CAPÍTULO III. DAS ASSEMBLEIAS GERAIS. CLÁUSULA SEXTA:** A assembleia geral reunir-se-á ordinariamente uma vez por ano, nos quatro meses seguintes ao término do ano social, e, extraordinariamente sempre que houver necessidade. As matérias abaixo exigirão sua aprovação em assembleia geral da Companhia: (a) qualquer alteração ao Estatuto Social; (b) o envolvimento da Companhia em quaisquer negócios ou atividades fora do escopo de seu objeto social; (c) a eleição, suspensão ou destituição dos membros do Conselho de Administração; (d) a aprovação do valor global a ser pago a título de remuneração anual aos membros da Diretoria, bem como aos membros dos órgãos societários das Subsidiárias; (e) a redução de capital, resgate, recompra ou amortização de Ações; (f) o aumento do capital ou qualquer emissão de Ações; (g) a criação de qualquer classe nova de Ações ou a alteração dos direitos, preferências, vantagens ou condições (inclusive resgate e amortização) das Ações existentes; (h) a incorporação, fusão, incorporação de ações, cisão, alteração do tipo societário da Companhia ou qualquer outra reorganização societária ou combinação comercial da ou envolvendo a Companhia; (i) o encerramento, dissolução, liquidação (inclusive a nomeação do liquidante e a aprovação de suas contas), a cessação do estado de liquidação, pedido de recuperação judicial ou extrajudicial ou falência; (j) a declaração de dividendos ou de juros sobre capital próprio ou qualquer outro pagamento ou distribuição, em qualquer formato, dos lucros pela Companhia aos seus acionistas; (k) o registro da Companhia como companhia aberta ou para a negociação de seus instrumentos de dívida ou participações societárias em qualquer bolsa de valores, o registro ou realização de qualquer oferta pública inicial (initial public offering - IPO) ou de qualquer outra oferta pública de instrumentos de dívida ou participações societárias; (l) qualquer emissão, restituição ou recompra dos valores mobiliários da Companhia, títulos de crédito conversíveis em ações ou estabelecendo qualquer direito de compra de ações; (m) qualquer redução de capital, resgate, recompra ou amortização das ações, excetuando-se a redução do capital integralizado em dinheiro; (n) aprovação das demonstrações financeiras auditadas da Companhia e das contas da administração de cada Exercício Social; (o) a criação de qualquer reserva legal, exceção feita àquelas obrigatórias de acordo com a Lei aplicável; (p) qualquer alteração na estrutura administrativa da Companhia, incluindo a composição do Conselho de Administração e da Diretoria e excluindo o Cargo de Administração Sênior, e suas respectivas funções e competências; (q) qualquer questão a ser aprovada por qualquer uma das subsidiárias da Companhia, em relação aos assuntos listados nos subitens (a) a (p) acima. **Parágrafo Único.** Caso a aprovação de qualquer das matérias ou assuntos descritos na Cláusula Sexta pela assembleia geral da Companhia torne-se necessária, tais matérias ou assuntos deverão primeiramente ser aprovados pelo Conselho de Administração antes da sua submissão à assembleia geral para aprovação. **CLÁUSULA SÉTIMA: REVOGADA. CLÁUSULA OITAVA:** As assembleias gerais serão presididas pelo Presidente do Conselho de Administração ou pelo seu substituto, ou na ausência de ambos, por um acionista escolhido por maioria de votos dos presentes. Ao Presidente da assembleia cabe a escolha do Secretário. **CAPÍTULO IV. DA ADMINISTRAÇÃO. CLÁUSULA NONA:** A Companhia será administrada por um Conselho de Administração e por uma Diretoria. **CLÁUSULA DÉCIMA:** O Conselho de Administração será composto por no mínimo 3 (três) e no máximo 6 (seis) membros, acionistas ou não, eleitos pela Assembleia Geral para um mandato de 3 (três) anos, podendo ser reeleitos. Dentre os eleitos, a mesma assembleia geral designará aquele que ocupará a função de Presidente. **§ Primeiro:** Os membros do Conselho de Administração serão investidos em seus cargos mediante assinatura de termo de posse lavrado no "Livro de Atas de Reuniões do Conselho de Administração", devendo permanecer em exercício até a investidura de seus sucessores. **§ Segundo:** Os membros do Conselho de Administração não receberão remuneração pelos serviços prestados à Companhia. **CLÁUSULA DÉCIMA-PRIMEIRA:** Em caso de vaga de qualquer cargo do Conselho de Administração, os demais membros deverão nomear dentre eles um substituto para assumir suas funções. **§ Primeiro:** Dentro de 30 (trinta) dias após a vacância será convocada assembleia geral dos acionistas para preenchimento do cargo em caráter definitivo. **§ Segundo:** No caso de ausência ou impedimento temporário, o Conselheiro ausente ou impedido temporariamente indicará, dentre os membros do Conselho de Administração aquele que o representará. **§ Terceiro:** Nas hipóteses previstas neste Artigo, de vaga, ausência ou impedimento temporário, o substituto ou representante agirá, inclusive para o efeito de votação em reunião do Conselho, por si e pelo substituído ou representado. **CLÁUSULA DÉCIMA-SEGUNDA:** O Conselho de Administração reunir-se-á, ordinariamente, uma vez a cada Exercício Social, e, extraordinariamente, sempre que necessário, na sede da Companhia ou em qualquer outra localidade escolhida, mediante convocação do seu Presidente ou de quaisquer dois Conselheiros. As atas das reuniões serão lavradas em livro próprio. **§ Primeiro:** As reuniões ordinárias serão convocadas pelo Presidente do Conselho, mediante comunicação, por escrito, expedida com pelo menos 5

(cinco) dias de antecedência, devendo dela constar o local, dia e hora da reunião, bem como a ordem do dia e cópias da documentação comprobatória a ser discutida na reunião, salvo se de outra forma acordada por todos os Conselheiros titulares. **§ Segundo:** O Presidente do Conselho de Administração (ou qualquer Conselheiro, caso não convocada pelo Presidente no prazo de 5 (cinco) dias úteis contados de sua solicitação) poderá convocar uma reunião extraordinária do Conselho, a qualquer momento, através do envio do aviso de convocação aos demais Conselheiros com, no mínimo, 7 (sete) dias úteis de antecedência, estabelecendo a data, horário e ordem do dia da referida reunião extraordinária, com aviso de recebimento, exceto se de outra forma acordado por todos os Conselheiros titulares. **§ Terceiro:** As convocações previstas nos parágrafos anteriores serão dispensadas sempre que estiver presente à reunião a totalidade dos membros em exercício do Conselho de Administração, ou desde que os mesmos manifestem sua concordância à dispensa daquelas formalidades. **§ Quarto:** Para que as reuniões do Conselho de Administração possam se instalar e validamente deliberar, será necessária a presença da maioria de seus membros em exercício, sendo considerado como presente aquele que estiver, na ocasião, representado por seu substituto ou pessoa legalmente nomeada, ou que tiver enviado seu voto por escrito. Se uma reunião do Conselho não for instalada em primeira convocação em virtude de ausência de quórum, a reunião em segunda convocação será realizada no 3º (terceiro) dia útil seguinte, com aviso escrito de sua convocação enviado a todos os Conselheiros, com confirmação de recebimento, reestabelecendo a data, horário e ordem do dia da referida reunião em segunda convocação. Na reunião em segunda convocação, se o quórum especial aplicável não estiver presente e/ou não proferir seu voto, a reunião poderá ser instalada com qualquer número de Conselheiros, estando apta a deliberar qualquer matéria pela maioria simples dos Conselheiros presentes e que proferirem seus votos. **§ Quinto:** As resoluções do Conselho de Administração serão sempre tomadas por maioria de votos dos membros presentes às reuniões. O Presidente do Conselho de Administração não terá voto de desempate. **§ Sexto:** Os membros do Conselho de Administração poderão validamente participar - e serão considerados presentes - de qualquer reunião do Conselho de Administração por meio de conferência telefônica, videoconferência ou por quaisquer outros meios que permitam uma comunicação instantânea de dados, e poderão enviar seus votos por fax ou por e-mail ao Presidente do Conselho, com aviso de recebimento, no prazo de 2 (dois) dias úteis contados da data da reunião em questão. **CLÁUSULA DÉCIMA-TERCEIRA:** O Conselho de Administração tem a função primordial de estabelecer as diretrizes fundamentais da política geral da Companhia, verificar e acompanhar sua execução: (a) fixar a orientação geral dos negócios da Companhia; (b) eleger, suspender ou destituir os membros da Diretoria, inclusive o Diretor Presidente; (c) outorgar garantias em nome da Companhia ou criar qualquer gravame sobre quaisquer ativos da Companhia em benefício de terceiros (incluindo obrigações financeiras); (d) nomear ou destituir auditores da Companhia; (e) aprovar qualquer matéria relativa a qualquer da(s) Subsidiária(s) da Companhia, quando forem relacionadas aos subitens (a) a (d) acima; **§ Único:** Revogada. **CLÁUSULA DÉCIMA-TERCEIRA - A:** As matérias abaixo listadas também poderão ser aprovadas tanto pelos acionistas da Companhia através de Ata de Assembleia Geral quanto pelo Conselho de Administração da Companhia através de Ata de Reunião do Conselho de Administração: (a) aprovação do orçamento anual da Companhia (plano anual para dispêndio de capital, limite de estoque e plano de contratação de empréstimos a serem incluídos), bem como quaisquer revisões e alterações aos mesmos; (b) qualquer alteração na estrutura administrativa da Companhia (exceto as matérias exclusivamente reservadas para aprovação pela assembleia de acionistas); (c) cessão ou aquisição de qualquer negócio relevante pela Companhia e celebração de qualquer operação ou de uma atividade fora do curso normal dos negócios da Companhia ou de suas subsidiárias, incluindo a entrada em um novo mercado territorial; (d) vendas a crédito superiores a um valor em reais equivalente a US\$ 1.000.000,00 (um milhão de Dólares Norte-Americanos) por cliente e aprovação de contrato de compra exigindo que a Companhia efetue adiantamentos superiores a um valor em reais equivalente a US\$ 1.000.000,00 (um milhão de Dólares Norte-Americanos) por fornecedor, exceto em relação àqueles aprovados de tempos em tempos pelo Conselho de Administração, para os quais serão aplicáveis os limites então aprovados; (e) investimentos ou desinvestimentos em sociedades controladas e sociedades coligadas ou em qualquer outra empresa; (f) compra, venda ou arrendamento de ativos fixos superiores a um valor em reais equivalente a US\$ 100.000,00 (cem mil Dólares Norte-Americanos) por operação ou série de operações relacionadas, exceto àqueles aprovados no último orçamento anual; (g) compra, venda, arrendamento ou cessão de qualquer propriedade intelectual da Companhia; (h) aquisição ou venda de ações ou outros direitos de participação em outra empresa; implementação de quaisquer operações com derivativos, incluindo operações de futuros, operações a termo, operações de futuros sobre índices, opções, swaps ou quaisquer outras operações que façam com que a Companhia assuma uma posição de curto ou longo prazo sem a necessária proteção (*hedge*) para tais

operações, exceto em estrita conformidade com a política de derivativos da Companhia; (j) celebração, alteração relevante e/ou rescisão de contratos contendo cláusulas de não concorrência ou não aliciamento; (k) celebração, alteração relevante e/ou rescisão de contratos de distribuição com fornecedores que incluam qualquer tipo de obrigação financeira/econômica incondicional da Companhia (como, por exemplo, nos casos de obrigação de compras mínimas); (l) dispêndios de capital superiores a um valor em reais equivalente a US\$ 100.000,00 (cem mil Dólares Norte-Americanos) por operação ou série de operações relacionadas, exceto aqueles aprovados no último orçamento anual, para os quais serão aplicáveis os limites então aprovados; (m) estabelecimento de limites para a celebração de contratos de empréstimos pela Diretoria, ou a aprovação de qualquer mudança nos limites anteriormente estabelecidos pelo Conselho de Administração; (n) adoção, revogação ou alterações das políticas gerais da Companhia; (o) nomeação ou destituição de advogados da Companhia; (p) instauração ou celebração de acordo em quaisquer ações judiciais, arbitragem ou quaisquer outros processos judiciais ou administrativos ajuizados por e/ou contra a Companhia; (q) celebração, qualquer aditamento ou rescisão de qualquer contrato ou outra operação, contrato, acordo, acerto, endividamento ou garantia entre a Companhia ou sua subsidiária e qualquer membro da Diretoria; (r) qualquer doação ou contribuição a quaisquer partidos políticos, associações políticas ou políticos em geral ou a qualquer pessoa que não tenha fins lucrativos; (s) criação, adoção ou alteração de qualquer plano de incentivo de longo prazo concedido à administração e/ou aos empregados da Companhia ou suas subsidiárias; (t) abertura de uma nova filial ou fechamento de qualquer filial; (u) qualquer matéria aprovada pelos Diretores e que requeira ratificação pelo Conselho de Administração; e (v) qualquer matéria a ser aprovada por qualquer das Subsidiária(s) da Companhia listada nos subitens (a) a (u) acima.

CLÁUSULA DÉCIMA-QUARTA: A Companhia terá uma Diretoria composta por 03 (três) Diretores, com as seguintes designações: Presidente e Diretor Presidente (CEO); Vice-Presidente e Diretor de Finanças e Marketing; e Vice-Presidente. Os Diretores poderão ser acionistas ou não, mas todos serão residentes no País e eleitos pelo Conselho de Administração.

CLÁUSULA DÉCIMA-QUINTA: Os Diretores terão prazo de mandato de 3 (três) anos. Todos os diretores deverão permanecer em exercício até a investidura de seus sucessores, podendo ser reeleitos. § **Único:** A remuneração dos diretores será estabelecida e distribuída entre os mesmos de acordo com o que for determinado pelo Conselho de Administração que os elegeu.

CLÁUSULA DÉCIMA-SEXTA: Ocorrendo vaga, por qualquer motivo, de qualquer cargo de Diretoria, o respectivo substituto será escolhido pelo Conselho de Administração, em reunião a se realizar no prazo de 5 (cinco) dias depois da ocorrência da vaga.

CLÁUSULA DÉCIMA-SÉTIMA: A Diretoria reunir-se-á sempre que necessário, mas pelo menos uma vez por ano. As reuniões serão presididas pelo Diretor Presidente ou, na sua ausência, pelo diretor que na ocasião for escolhido. § **Primeiro:** As reuniões serão sempre convocadas pelo Diretor Presidente, ou por quaisquer dois diretores em conjunto. Para que possam se instalar e validamente deliberar, é necessária a presença da maioria dos diretores que na ocasião estiverem no exercício de seus cargos, ou de dois, se só houver dois diretores em exercício. § **Segundo:** As deliberações da Diretoria constarão de atas lavradas no livro próprio e serão tomadas por maioria de votos, cabendo ao Presidente da reunião, em caso de empate, também o voto de desempate.

CLÁUSULA DÉCIMA-OITAVA: REVOGADA.

CLÁUSULA DÉCIMA-NONA: Compete à Diretoria a administração dos negócios sociais em geral e a prática, para tanto, de todos os atos necessários ou convenientes, ressalvados aqueles para os quais seja, por lei ou pelo presente Estatuto, atribuída a competência à assembleia geral ou ao Conselho de Administração. Seus poderes incluem, mas não estão limitados a, entre outros, os suficientes para: (a) zelar pela observância da lei e deste Estatuto; (b) zelar pelo cumprimento das deliberações tomadas nas assembleias gerais, nas reuniões do Conselho de Administração e nas suas próprias reuniões; (c) administrar, gerir e superintender os negócios sociais; e (d) emitir e aprovar instruções e regulamentos internos que julgar úteis ou necessários. § **Primeiro:** A representação da Companhia, em Juízo e fora dele, ativa ou passivamente, perante terceiros, quaisquer repartições públicas ou autoridades federais, estaduais ou municipais, bem como autarquias, sociedades de economia mista e entidades paraestatais, compete ao Diretor Presidente. § **Segundo:** A Diretoria poderá, em reunião, indicar qualquer diretor ou autorizar a outorga de mandato a terceiros para, isoladamente, praticar atos de atribuição da Diretoria ou de qualquer diretor, sem prejuízo de poderes ou atribuições idênticos conferidos por este Estatuto ou pela Diretoria, a ela própria ou a qualquer diretor.

CLÁUSULA VIGÉSIMA: As escrituras e contratos de qualquer natureza, as letras de câmbio, os cheques, as ordens de pagamento, os contratos e, em geral quaisquer outros documentos que importem em responsabilidade ou obrigações para a Companhia, serão obrigatoriamente assinados: (a) por 2 (dois) diretores em conjunto; (b) por qualquer diretor em conjunto com um procurador; ou (c) por 2 (dois) procuradores em conjunto, desde que investidos de especiais e expressos poderes. § **Único:** Obedecido o

disposto no Artigo 19, § 2º, deste Estatuto, a Companhia poderá ser representada por um único diretor ou procurador, agindo isoladamente.

CLÁUSULA VIGÉSIMA-PRIMEIRA: As procurações serão sempre outorgadas em nome da Companhia por 2 (dois) diretores, devendo especificar os poderes conferidos e, com exceção daquelas para fins judiciais, terão um período de validade limitado ao máximo de um ano.

CLÁUSULA VIGÉSIMA-SEGUNDA: São expressamente vedados, sendo nulos e inoperantes com relação à Companhia, os atos de qualquer diretor, procurador, ou funcionário, que a envolverem em obrigações relativas a negócios ou operações estranhos ao objeto social, tais como fianças, avais, endossos ou quaisquer garantias em favor de terceiros, salvo quando expressamente autorizados pela Conselho de Administração, em reunião.

CAPÍTULO V. DO CONSELHO FISCAL. CLÁUSULA VIGÉSIMA-TERCEIRA: O Conselho Fiscal da Companhia, que será integrado por 3 (três) membros efetivos e igual número de suplentes, funcionará em caráter não permanente e será composto, instalado e remunerado em conformidade com a legislação em vigor.

CAPÍTULO VI. DO EXERCÍCIO SOCIAL, DO BALANÇO E DO LUCRO. CLÁUSULA VIGÉSIMA-QUARTA: O exercício social terá início em 1 de janeiro e terminará em 31 de dezembro de cada ano. § **Único:** O primeiro exercício social encerrar-se-á em 31 de dezembro de 2015.

CLÁUSULA VIGÉSIMA-QUINTA: Ao fim de cada exercício, serão elaboradas as demonstrações financeiras, observadas as disposições legais vigentes.

CLÁUSULA VIGÉSIMA-SEXTA: O lucro líquido apurado em cada exercício, após deduções legais, terá a destinação que for determinada pela assembleia geral, ouvido o Conselho Fiscal, se em funcionamento. § **Primeiro:** Aos acionistas é assegurado o direito ao recebimento de um dividendo anual obrigatório não inferior a 25% (vinte e cinco por cento) do lucro líquido do exercício, ajustado conforme o artigo 202 da Lei 6404/76. § **Segundo:** A Companhia poderá elaborar balanços semestrais ou em menor período a fim de determinar ou alocar os resultados encontrados em tais períodos, e qualquer lucro poderá ser distribuído aos acionistas, após deliberação de acionistas representando a maioria do capital social.

CAPÍTULO VII. DA TRANSFORMAÇÃO. CLÁUSULA VIGÉSIMA-SÉTIMA: A Companhia poderá ser transformada de um tipo em outro, conforme o disposto no Artigo 220 da Lei das Sociedades por Ações por meio de uma Assembleia Geral de Acionistas.

CAPÍTULO VIII. DA LIQUIDAÇÃO. CLÁUSULA VIGÉSIMA-OITAVA: A Companhia entrará em liquidação nos casos legais, competindo à assembleia geral estabelecer a forma de liquidação e nomear o liquidante e o Conselho Fiscal que deverão funcionar no período de liquidação, em conformidade com o previsto na Cláusula Sexta deste Estatuto Social.

CAPÍTULO IX. DISPOSIÇÕES GERAIS. CLÁUSULA VIGÉSIMA-NONA: Nos casos omissos ou duvidosos aplicar-se-ão as disposições legais vigentes. Cuiabá/MT, 27 de abril de 2021. Presidente da mesa: Nobuhiro Yoshida. Secretário: Shinya Kobayashi

ASPLEMAT Publicações 65 3642-6515

PAULO ROBERTO MARTINAZZO, portador do CPF 567.923.951-53 torna-se público que requereu a Secretaria de Estado de Meio Ambiente SEMA/MT a RENOVAÇÃO DA LICENÇA DE OPERAÇÃO nº 311856/2015 para atividade de avicultura de corte localizada na Fazenda Nossa Senhora Aparecida no município de Nova Mutum/MT.

ASPLEMAT Publicações 65.3642-6515

COOPERALFA - COOPERATIVA DOS PEQUENOS MINERADORES DE OURO E PEDRAS PRECIOSAS DE ALTA FLORESTA E OUTROS MUNICÍPIOS, CNPJ: 11.219.803/0001-58, torna público que requereu junto a Secretaria de Estado do Meio Ambiente- SEMA/MT, a Licença Prévias (LP), Licença de Instalação (LI), Licença de Operação (LO), para atividade de EXTRAÇÃO E BENEFICIAMENTO DE MINÉRIO AURÍFERO, localizada na Estância Takayassu localizada no município de Alta Floresta/MT.

ULTRA SOM SERVIÇOS MÉDICOS S.A., CNPJ nº 12.361.267/0215-14, torna público que requereu junto à Secretaria de Estado de Meio Ambiente - SEMA/MT a Licença por Adesão e Compromisso - LAC do Pronto Atendimento Rondonópolis, localizado na Rua Fernando Correa da Costa, nº 2318, bairro Jardim Guanabara, município de Rondonópolis/MT (coordenadas geográficas: 16°27'33.92"S; 54°38'38.72"O).

CUIABÁ ECHER 31 INCORPORAÇÕES SPE LTDA, CNPJ nº 31.527.248/0001-39, torna público que requereu à Prefeitura Municipal de Cuiabá/MT por meio da Secretaria Municipal de Meio Ambiente e Desenvolvimento Urbano Sustentável - SMADESS as Licenças de Localização (LL), Prévias (LP) e de Instalação (LI), para a atividade "Preparação de massa de concreto e argamassa para construção" da Central Dosadora de Concreto localizada na Rua Projetada (Sesmaria São Gonçalo), bairro Parque Geórgia, município de Cuiabá/MT (coordenadas geográficas: Lat. 15°39'10.72"S; Long. 56° 3'16.73"O).

ENIER MARTINS, CPF 042.711.229-04, torna público que requereu à Secretaria Municipal de Meio Ambiente e Desenvolvimento Urbano - SMADES a Licença Ambiental - Modalidade: Licença de Localização, Licença Prévia e Licença de Instalação para atividade de Loteamento de Sítio de Recreio, localizada na MT-400, KM14, ESTRADA VELHA DA GUIA, Cuiabá-MT.

MONTOURO & CIA LTDA, CNPJ 02.722.267/0001-18, torna público que requereu **Ampliação LP e LI - extração e beneficiamento de Areia e Cascalho**, processo **SEMA 194843/10**, zona rural, **Poxoréu/MT**

PCH JAURU SPE S/A, CNPJ 19.452.261/0001-70, torna público que requereu junto a **SEMA/MT**, as **LP, LI e LO** para **extração de Cascalho**, zona rural, **Reserva do Cabaçal/MT**

APARECIDO FRANCISCO DA SILVA, CPF 352.746.381-04, torna público que requereu junto a **SEMA/MT**, a **Renovação da LO** para **extração e beneficiamento de Ouro**, zona rural, **Nossa Sra do Livramento/MT**

AMELIA INDÚSTRIA E COMÉRCIO DE MADEIRAS EIRELI CNPJ 40.079.715/0001-04, torna público que está requerendo a Secretaria de Estado de Meio Ambiente - SEMA - Superintendência de Recursos Hídricos - SURH o Cadastro de uso insignificante de água subterrânea, ponto de captação: 9°51'15,56"S 61°25'38,99"O. Localizado na Rodovia MT 198 KM 169 S/N na Zona Rural de Colniza - MT.

Grande Mato Grosso Madeiras Eireli - EPP, CNPJ: 29.304.782/0001-34, torna público que requereu junto a SEMA/MT o cadastro de uso insignificante de água subterrânea de um poço tubular profundo que está localizado no município de Nova Maringá - MT, Estrada Cafezal, Bairro Industrial, s/n, lote 11. Coordenadas geográficas do poço Latitude 13° 03' 25.97" e Longitude 57° 05' 26.35".

Semec-Serviço de Motomecanização e Construções LTDA, CNPJ 15.062.243/0001-21, torna público que requereu à Secretaria de Estado de Meio Ambiente, **SEMA-MT**, a **Cadastro de Captação Insignificante de Água Superficial**, para a realização de umidificação de vias das obras de pavimentação MT 109, trecho entre MT 322 à Canabrava do Norte e do Contorno Viário entre MT 109 a MT 212; bem como a **LAS-Licença Ambiental Simplificada do Canteiro de Obras** relativo à obra de pavimentação, no trecho citado acima, localizado à coordenadas **51°52'44,10"SW; 11°7'15,19"S**

Madeira Paranorte LTDA-EPP, Rua Sergipe Nº 1389, Distrito de Paranorte, Juara-MT, portadora CNPJ Nº 07.779.512/0001-47, torna a público que requereu a **SEMA-MT**, a Licença Ambiental Simplificada-LAS, para a atividade de Fabricação de madeira picada cavaco-Cavaqueadora.. Não foi determinado estudo de impacto ambiental.



- Você nunca vai achar alguém como eu, ele me disse.

- Ainda bem. Por isso, eu descobri como há gente boa no mundo.



Se você passa por isso ou conhece alguém que passa, não se cale. Precisamos conversar sobre violência doméstica e como superá-la.

NÃO CALE. FALE.



Governo de **Mato Grosso**

Violência contra a mulher é crime. Denuncie. Ligue **180**

MALAI MANSO HOTEL RESORT S.A. CNPJ: 17.73.721/0001-49. RELATÓRIO DA ADMINISTRAÇÃO...

BALANÇOS PATRIMONIAIS - Em 31 de Dezembro de 2020, 2019 e 2018 (Em milhares de Reais)

Ativo Circulante, Não Circulante, Total do Ativo, Passivo Circulante, Não Circulante, Total do Passivo e Patrimônio Líquido

DEMONSTRAÇÕES DO RESULTADO - Exercícios Fíndos em 31 de Dezembro de 2020, 2019 e 2018 (Em milhares de Reais)

DEMONSTRAÇÕES DO RESULTADO ABRANGENTE - Exercícios Fíndos em 31 de Dezembro de 2020, 2019 e 2018 (Em milhares de Reais)

1. Contexto operacional - A. Objetivo Social - O Malai Manso Hotel Resort S.A. estabelecido à Fazenda Morro do Chapéu, S/Nº - Lago de Manso...

DEMONSTRAÇÕES DAS MUTAÇÕES DO PATRIMÔNIO LÍQUIDO - Exercícios Fíndos em 31 de Dezembro de 2020, 2019 e 2018 (Em milhares de Reais)

DEMONSTRAÇÕES DOS FLUXOS DE CAIXA - Exercícios Fíndos em 31 de Dezembro de 2020, 2019 e 2018 (Em milhares de Reais)

Fluxo de Caixa das Atividades Operacionais, Investimentos e Financeiras

DEMONSTRAÇÕES DOS FLUXOS DE CAIXA - Exercícios Fíndos em 31 de Dezembro de 2020, 2019 e 2018 (Em milhares de Reais)

2. Base de preparação para os dados financeiros - A. Declaração de conformidade: As demonstrações financeiras foram elaboradas e estão sendo apresentadas em conformidade com as práticas contábeis adotadas no Brasil (BRGAAP)...

social estão classificados no passivo circulante, e os com prazos superiores no passivo não circulante. 1. Fornecedores - As contas a pagar aos fornecedores são obrigações a pagar por bens ou serviços que foram adquiridos no curso normal dos negócios...

ros. a. 1. Reconhecimento e mensuração inicial - ativos e passivos financeiros: Contas a receber de clientes são reconhecidas inicialmente na data em que foram gerados. Todos os outros ativos e passivos financeiros são reconhecidos inicialmente quando a Companhia se tornar parte das disposições contratuais do instrumento...

4. Caixa e Equivalentes de Caixa

5. Contas a Receber de Clientes

6. Estoques

7. Aplicações Financeiras

8. Imobilizado

9. Provisões

a. Movimentação do custo

Table showing asset movements with columns: Descrição, Saldo em 2018, Adições, Baixas, Saldo em 2019. Includes items like Terrenos, Edificações, Máquinas e equipamentos.

Os saldos são compostos por fornecedores de serviços, alimentos e bebidas, imobilizado entre outros. Pelos prazos de vencimentos rápidos, não houve a necessidade de ajuste a valor presente.

Table showing depreciation movements with columns: Descrição, Saldo em 2019, Adições, Baixas, Saldo em 2020. Includes Edificações, Máquinas e equipamentos.

10. Empréstimos e Financiamentos

Table with columns: Modalidade, Taxa anual de juros, final, Circulante, Não circulante, Circulante, Não circulante. Includes Cédula de crédito bancário - FCO, Cédula de crédito bancário - FCO.

A cédula de crédito bancário - FCO tem a finalidade de financiar o sistema de captação de energia solar. Já as cédulas de crédito bancário - FCO têm como finalidade financiar a suplementação de recursos para a implantação do resort.

Em 2021 as liquidações dos empréstimos junto ao Banco do Brasil S/A, voltaram à normalidade, acrescidas pela readequação das parcelas. Já comentada acima devido a renegociação. As parcelas classificadas no passivo não circulante tem o seguinte cronograma de pagamento:

Table showing annuity payments with columns: Ano de vencimento, Saldo em 2020, Saldo em 2019. Includes 2022, 2023, 2024, 2025, 2026.

Claúsulas contratuais restritivas (contingências): A Companhia tem empréstimos com cláusulas contratuais restritivas (contingências) relacionadas com o cumprimento de indicadores financeiros.

Table showing social charges and contributions with columns: Descrição, 2020, 2019, 2018. Includes Salários a pagar, INSS a recolher, FGTS a recolher.

12. Impostos e Contribuições a Recolher
Descrição 2020 2019 2018
PIs a recolher 49 54 32

15. Provisão para Contingências e Depósitos Judiciais - A Companhia é parte envolvida no polo passivo em ações civis, trabalhistas e tributárias, as quais estão sendo discutidas nas esferas administrativa e judicial.

Table showing income statement with columns: Descrição, 2020, 2019, 2018. Includes Entretenimento e lazer, Publicidade e propaganda, Aluguel e arrendamento.

19. Resultado Financeiro
Recitas Descrição 2020 2019 2018
Rendimento de Aplicações Financeiras 231 245 593

Despesas
Juros sobre Cartões de Crédito (1.323) (1.070) (983)
Juros sobre Empréstimos e Financiamentos (1.089) (4.872) (3.613)

20. Instrumentos Financeiros - a. Considerações gerais:
A Companhia mantém operações com instrumentos financeiros cujos riscos são administrados por meio de estratégias de posições financeiras e sistemas de limites de exposição.

Table showing financial instruments with columns: Ativos Financeiros, Caixa e Equivalentes de Caixa, Contas a Receber de Clientes, Outros Créditos, Aplicações Financeiras.

Passivos Financeiros
Fornecedores 9 5.012 5.117 6.831
Empréstimos e Financiamentos 10 48.289 44.746 54.709

Todos os ativos e passivos financeiros foram classificados e mensurados subsequentemente como custo amortizado utilizando método de juros efetivos. F. Fatores de risco que podem afetar os negócios da Companhia: Os principais fatores de risco são a liquidez, rentabilidade e segurança.

Contingências Passivas e Não Provisórias:
Não desenvolvimento de suas operações, a Companhia está sujeita a certos riscos, representados por ações civis, trabalhistas e tributárias. Assim, parte envolvida em ações que são discutidas nas esferas administrativa e judicial.

Table showing provisions with columns: Descrição, 2020, 2019, 2018. Includes Cíveis, Trabalhistas, Tributárias.

16. Patrimônio Líquido - a. Capital Social: O capital social é de R\$ 217.531 mil totalmente integralizado, representado por 217.530.639 ações ordinárias nominativas sem valor nominal.

21. Cobertura de Seguros - A Companhia mantém programa padrão de segurança, treinamento e qualidade em suas unidades que visa, entre outras coisas, reduzir também os riscos de acidentes.

22. Demonstrações dos Fluxos de Caixa - As demonstrações dos fluxos de caixa foram elaboradas de acordo com o CPC 03 R2. Transações que não envolveram caixa: Durante o exercício findo em 31 de dezembro de 2020 a Companhia adquiriu bens dos ativos imobilizado e intangível, dos quais uma parte são itens não caixa relativos às aquisições de R\$ 861 (R\$ 1.048 em 2019), referente às parcelas a pagar, classificadas como fornecedores, estando este montante eliminado na demonstração de fluxo de caixa. A conciliação encontra-se demonstrada no quadro a seguir:

Table showing cash flow adjustments with columns: Descrição, 2020, 2019. Includes Aquisição de bens do ativo imobilizado, Aquisição de bens do intangível.

Aos Acionistas do Malai Manso Hotel Resort S.A.
Chapada dos Guimarães MT
Opinião com ressalva: Examinamos as demonstrações financeiras do local Malai Manso Hotel Resort S.A. ("Companhia"), que compreendem o balanço patrimonial em 31 de dezembro de 2020 e as respectivas demonstrações de resultado, do resultado abrangente, das mutações do patrimônio líquido e dos fluxos de caixa para o exercício findo naquela data, bem como as correspondentes notas explicativas, incluindo o resumo das principais políticas contábeis.

Base para opinião com ressalva - Imobilizado: Conforme nota explicativa nº 8, as demonstrações financeiras, o balanço patrimonial em 31 de dezembro de 2020 apresenta na rubrica de imobilizado o montante de R\$ 261.653 mil em encargos de depreciação registrados no resultado do exercício de R\$ 13.732 mil. Desde a adoção inicial dos pronunciamentos técnicos, a Companhia não efetuou a revisão da vida útil do ativo imobilizado. De acordo com o CPC 27 - Ativo Imobilizado e o ICP 10 - Interpretação sobre a Aplicação Inicial ao Ativo Imobilizado, a Companhia deve revisar e ajustar as vidas úteis quando ocorrerem alterações relevantes no nível de utilização dos ativos, mudando a curva esperada de depreciação e outros aspectos, a revisão das vidas úteis dos ativos lixeiro não efetuada, certos elementos das demonstrações financeiras poderiam ser afetados de forma relevante.

Responsabilidades da administração
A administração da Companhia é responsável pela elaboração e adequada apresentação das demonstrações financeiras, inclusive as práticas contábeis adotadas no Brasil e pelos controles internos que ela determinou como necessários para permitir a elaboração de demonstrações financeiras livres de distorção relevante, independentemente se causada por fraude ou erro. Na elaboração das demonstrações financeiras, a administração é responsável pela avaliação da capacidade de a Companhia continuar operando, divulgando, quando aplicável, os impactos de suas operações e das condições de risco de operação, bem como base contábil na elaboração das demonstrações financeiras, a não ser que a administração pretenda liquidar a Companhia ou cessar suas operações, ou não tenha nenhuma alternativa realista para evitar o encerramento das operações.

Responsabilidades do auditor
Nosso objetivo ao obter segurança razoável de que as demonstrações financeiras, tomadas em conjunto, estejam livres de distorção relevante, independentemente se causada por fraude ou erro, e em relação à auditoria contendo nossa opinião. Segurança razoável é um alto nível de segurança, mas não uma garantia de que a auditoria realizada de acordo com as normas brasileiras e internacionais de auditoria sempre detecta as eventuais distorções relevantes existentes. As distorções podem ser decorrentes de fraude ou erro e são consideradas relevantes quando, individualmente ou em conjunto, possam influenciar as decisões econômicas que sejam tomadas com base nas informações das demonstrações financeiras. Como parte da auditoria realizada de acordo com as normas brasileiras e internacionais de auditoria, exercemos julgamento profissional e mantemos ceticismo profissional ao longo da auditoria. Além disso: - Identificamos e avaliamos os riscos de distorção relevante nas demonstrações financeiras individuais e consolidadas, independentemente de serem causadas por fraude ou erro, e planejamos e executamos procedimentos de auditoria em resposta a tais riscos, bem como obtemos evidência de auditoria apropriada e suficiente para fundamentar nossa opinião. O risco de não detecção de distorção relevante resultante de fraude é maior do que o proveniente de erro, já que a fraude pode envolver o ato de burlar os controles internos, colúbia, falsificação, omissão ou representações falsas intencionais. - Obtemos entendimento dos controles internos relevantes para a auditoria para planejarmos procedimentos de auditoria apropriados às circunstâncias, mas não com o objetivo de expressarmos opinião sobre a eficácia dos controles internos da Companhia. - Avaliamos a adequação das políticas contábeis utilizadas e a razoabilidade das estimativas contábeis e respectivas divulgações feitas pela administração. - Concluímos sobre a adequação do uso, pelo usuário, da base contábil contida no balanço patrimonial com base nas evidências de auditoria obtidas, se existe incerteza relevante em relação a eventos ou condições que possam operar duma maneira significativa em relação à capacidade de continuidade operacional da Companhia. Se concluirmos que existe incerteza relevante, devemos chamar atenção em nosso relatório de auditoria para as respectivas divulgações nas demonstrações financeiras ou incluir modificações em nossa opinião, se as divulgações forem inadequadas. Nossas conclusões de auditoria não representam uma garantia de que as demonstrações financeiras apresentadas em nosso relatório de auditoria são livres de distorção relevante. - Avaliamos a apresentação geral, a estrutura e o conteúdo das demonstrações financeiras, inclusive as divulgações e se as demonstrações financeiras representam as correspondentes demonstrações e os eventos de maneira compatível com o objetivo de informação verdadeira e adequada com a administração e com o planejamento, entre outros aspectos, do alcance planejado, da época da auditoria e das constatações significativas de auditoria, inclusive as eventuais deficiências significativas nos controles internos que identificamos durante nossos trabalhos.

Ribeirão Preto SP, 30 de março de 2021.
Moore Priesa Auditores Independentes
CRC SP/072507-9
Alexandre Tadeu de Almeida
CRC ISP184819/O-0
Fim

CLUSTER DE BIOENERGIA S/A

CNPJ: 09.507.585/0001-05

BALANÇOS PATRIMONIAIS (em reais)

	Em 31.12.2020	Em 31.12.2019
ATIVO CIRCULANTE		
Caixa e Bancos	46.972,69	46.972,69
Aplicações Financeiras	6.616,87	3.847,49
Outros Ativos correntes	171.046,50	171.046,50
	<u>224.636,06</u>	<u>221.866,68</u>
NÃO CIRCULANTE		
Permanente - Imobilizado		
. Máquinas e Equipamentos	177,50	288,62
. Móveis e Utensílios	-	1.264,72
. Imóveis Rurais	11.150,30	11.150,30
. Projeto Cluster - Fases I e II	4.201.888,55	4.201.888,55
. Licenciamento Ambiental - Agroindústria	965.585,36	965.585,36
. FEMAN - Fundo Estadual do Meio Ambiente	87.620,39	87.620,39
. Implantação de Destilaria Etanol	2.991.185,43	2.991.185,43
	<u>8.257.607,53</u>	<u>8.258.983,37</u>
TOTAL DO ATIVO	<u>8.482.243,59</u>	<u>8.480.850,05</u>
PASSIVO CIRCULANTE		
Obrigações Trabalhistas	212.038,30	208.126,06
Contas a Pagar	225.970,64	224.479,53
	<u>438.008,94</u>	<u>432.605,59</u>
NÃO CIRCULANTE		
Debênture Conversível em Ações Emitida	1.000.000,00	1.000.000,00
PATRIMÔNIO LÍQUIDO		
Capital Social	25.246.314,00	25.246.314,00
Capital a Integralizar	(1.326.114,69)	(1.462.488,40)
Capital Subscrito e Integralizado	23.920.199,31	23.783.825,60
Adiantamento p/ Futuro Aum. Capital	518.805,00	518.805,00
Prejuízos Acumulados	(17.394.769,66)	(17.254.386,14)
	<u>7.044.234,65</u>	<u>7.048.244,46</u>
TOTAL DO PASSIVO	<u>8.482.243,59</u>	<u>8.480.850,05</u>

DEMONSTRAÇÃO DO RESULTADO (em reais)

	Exercício findo em 31.12.2020	Exercício findo em 31.12.2019
RECEITAS (DESPESAS) OPERACIONAIS		
Despesas gerais e administrativas	(132.113,27)	(79.517,16)
Despesas tributárias	(1.096,62)	(25.723,40)
Despesas financeiras	(7.175,58)	(78.624,34)
Receitas Financeiras	1,95	11,06
PREJUÍZO DO EXERCÍCIO	<u>(140.383,52)</u>	<u>(183.853,84)</u>

DEMONSTRAÇÃO DOS FLUXOS DE CAIXA (em reais)

	Exercício findo em 31.12.2020	Exercício findo em 31.12.2019
Fluxo de caixa das atividades operacionais		
Prejuízo do período	(140.383,52)	(183.853,84)
Ajustes por:		
Depreciação	1.375,84	1.420,78
(Aumento) redução dos ativos operacionais		
Impostos a Recuperar	-	24.869,32
Ativos Correntes	-	50.000,00
Aumento (redução) dos passivos operacionais		
Obrigações Trabalhistas	3.912,24	58.731,55
Outras contas a pagar	1.491,11	29.440,53
Caixa líquido aplicado nas atividades operacionais	<u>(133.604,33)</u>	<u>(19.391,66)</u>
Fluxo de caixa aplicado nas atividades de investimentos		
Aquisição Ativo Imobilizado - Projeto Cluster	-	(7.690,40)
Caixa líquido aplicado nas atividades de investimento	-	(7.690,40)
Fluxo de caixa das atividades de financiamento		
Integralização de Capital	136.373,71	35.429,64
Caixa líquido gerado pelas atividades de financiamento	136.373,71	35.429,64
Aumento (redução) no caixa e equivalentes de caixa	2.769,38	8.347,58
Caixa e equivalentes de caixa		
No início do exercício	50.820,18	42.472,60
No final do exercício	<u>53.589,56</u>	<u>50.820,18</u>
Aumento (redução) no caixa e equivalentes de caixa	<u>2.769,38</u>	<u>8.347,58</u>

DEMONSTRAÇÃO DAS MUTAÇÕES DO PATRIMÔNIO LÍQUIDO (em reais)

	Capital Social		Adiantamento p/ Futuro	Prejuízos acumulados	Total
	Subscrito	a Integralizar	Aumento do Capital		
Saldos em 31.12.2018	25.246.314,00	(1.497.918,04)	23.748.395,96	(17.070.532,30)	7.203.560,09
Integralização de Capital	-	35.429,64	35.429,64	-	35.429,64
Prejuízo do exercício	-	-	-	(183.853,84)	(183.853,84)
Saldos em 31.12.2019	25.246.314,00	(1.462.488,40)	23.783.825,60	(17.254.386,14)	7.048.244,46
Integralização de Capital	-	136.373,71	136.373,71	-	
Prejuízo do exercício	-	-	-	(140.383,52)	(140.383,52)
Saldos em 31.12.2020	25.246.314,00	(1.326.114,69)	23.920.199,31	(17.394.769,66)	7.044.234,65

Notas explicativas às demonstrações contábeis para o exercício findo em 31 de dezembro de 2020 e 2019 (em reais)

1. CONTEXTO OPERACIONAL - A Empresa tem por objeto a participação, sob qualquer modalidade, em companhias de qualquer forma ligadas: (i) à implantação de destilarias autônomas de etanol de cana de açúcar e de centros de logística; (ii) à produção, transformação e comercialização de biocombustíveis e de oleaginosas (soja e/ou amendoim), bem como seus subprodutos; e (iii) ao desenvolvimento de qualquer outra atividade direta ou indiretamente relacionada às atividades acima mencionadas.

2. APRESENTAÇÃO DAS DEMONSTRAÇÕES CONTÁBEIS - As demonstrações contábeis foram elaboradas e estão apresentadas de acordo com as práticas contábeis adotadas no Brasil, as quais abrangem as disposições emanadas da Lei das Sociedades por Ações - Lei nº 6.404/76 alterada pela Lei nº 11.638/07 e pela Lei 11.941/09, e em conformidade com os pronunciamentos

técnicos do Comitê de Pronunciamentos Contábeis, aprovados pelo Conselho Federal de Contabilidade.

3. PRINCIPAIS PRÁTICAS CONTÁBEIS - a) Apuração do resultado. O resultado é apurado pelo regime de competência. b) Imobilizado. Demonstrado ao custo de implantação e formação. c) Demais ativos e passivos circulantes e não circulantes. Estão demonstrados aos valores de realização, conhecidos ou calculáveis, acrescidos, quando aplicável, dos rendimentos, encargos e variação monetárias incorridas até a data de encerramento do exercício.

4. CAPITAL SOCIAL - O capital autorizado de R\$ 360.000.000,00, foi parcialmente subscrito. O capital social de R\$ 25.246.314,00, é dividido em 19.340.242 ações ordinárias nominativas, sem valor nominal, devidamente subscritas, restando parcela a integralizar de R\$ 1.326.114,69.

NORMANDO TELMO DE LIMA LINS
CPF: 051.103.784-87
Presidente

RAFAEL RIBEIRO DE MENDONÇA LIMA
CPF: 309.390.588-55
Diretor

OSVALDO M.DE SOUZA
Contador
CRC 1SP089706/O-6

EXTRAVIO DE DOCUMENTOS

EXTRAVIO DE DOCUMENTOS

O Produtor Rural VOLNEI MASUTTI, CPF nº. 630.831.671-72 e IE nº 13.659.013-6., informa para os devidos fins, o extravio dos Formulários de Notas Fiscais, modelo 1 e 1A, nº 301 a 305, autorizado pela AIDF Nº 717206, na data 29/03/2019. O extravio aconteceu nas dependências do Produtor Rural, Fazenda Masutti, localizada próximo margem direita rio sapezal, s/n, zona rural, no município de Sapezal.

PODER JUDICIÁRIO

TRIBUNAL DE JUSTIÇA

DEPARTAMENTO ADMINISTRATIVO
DISPENSA DE LICITAÇÃO N. 7/2021
CIA 0047628-07.2021.8.11.0000

Partes: Tribunal de Justiça e a Empresa Maxx Projetos e Consultoria em TI Ltda-EPP. **CNPJ:** 12.900.948/0001-82.

Decisão: "(...). Com essas considerações e, em conformidade com o parecer da Assessoria Técnico-Jurídica de Licitação, **aprovo** o Projeto Básico encaminhado. Por conseguinte, **autorizo** a contratação da empresa Maxx Projetos e Consultoria em TI Ltda. (CNPJ n. 12.900.948/0001-82) para prestação do serviço de envio de mensagens curtas de texto - SMS (Short Message Service) aos usuários de telefonia móvel, incluindo o fornecimento de plataforma de gestão web, treinamento e suporte técnico e operacional, nos termos do artigo 24, inciso II, da Lei n. 8666/93. (...). Cumpra-se. Cuiabá, 17 de maio de 2021. Assinado Digitalmente Desembargadora MARIA HELENA G. PÓVOAS, Presidente do Tribunal de Justiça"

Elemento de Despesa: 3390-40

Valor: R\$ 17.141,00 (dezesete mil e cento e quarenta e um reais). Cuiabá, 19 de maio de 2021.

Ivone Regina Marca

Diretora do Departamento Administrativo

EDITAIS

EDITAL Processo: 1026482-61.2020.8.11.0041 Espécie: RECUPERAÇÃO JUDICIAL (129) Polo ativo: TRANSPORTES RODOVIARIO CANTINHO LTDA e outros Pessoa(s) a ser(em) intimada(s): CREDORES/INTERESSADOS Finalidade: Proceder à intimação dos credores e interessados acerca da realização da Assembleia Geral de Credores, 25/06/2021 (1ª convocação), e 02/07/2021 (2ª convocação), ambas às 09:00h (horário de Cuiabá), em ambiente virtual, por intermédio da plataforma Plataforma BEx (<https://agc.plataformabex.com.br>), possuindo como ordem do dia a aprovação, rejeição ou modificação do plano de recuperação apresentado pela(s) devedora(s). Plataforma e procedimentos que deverão ser realizados pelos credores e seus representantes legais para sua participação: A Assembleia ocorrerá de forma virtual através da Plataforma BEx <https://agc.plataformabex.com.br>, sendo imprescindível que o credor interessado em participar do ato ou seu representante legal efetue sua habilitação prévia da seguinte forma: Os credores e/ou seus representantes legais deverão realizar seu pré-cadastro por meio de e-mail a ser enviado para o seguinte endereço eletrônico rafaelcisneiro.adv@gmail.com até o dia 24/06/2021 às 09:00 horas (24 horas de antecedência - art. 37 §4º), contendo as informações: NOME CLASSE CPF - para cadastro E-MAIL - para recebimento das informações TELEFONE É imprescindível que os credores ou seus representantes encaminhem na mesma oportunidade, os documentos (atos constitutivos, procurações qualificação/representação) que comprovem seus poderes, ou indiquem a localização/lds das petições juntadas aos autos em que eles se encontrem. Caso o representante assista a diversos credores, este deverá indicar individualmente os dados de cada credor, sendo que para a representação receberá apenas um login e senha, que possibilitará o acesso ao sistema para todos os credores e posterior votação de forma individual de cada um de seus representantes. Realizada a verificação por este Administrador Judicial, a Plataforma BEx encaminhará no endereço indicado pelo solicitante, e-mail contendo o login e senha para acesso à Plataforma, bem como, as instruções para ingresso no ambiente virtual da Assembleia Geral de Credores. Os credores e representantes deverão ficar atentos que o login e senha disponibilizados são pessoais e intransferíveis, sendo de responsabilidade do solicitante o sigilo e utilização da Num. 55727945 - Pág. 1 Assinado

eletronicamente por: ELISANGELA DE SOUZA BARROS - 17/05/2021 14:55:26 <https://clickjudapp.tjmt.jus.br/codigo/PJEDAXFLDBBDV> informação a partir do recebimento destes dados. O acesso para AGC na Plataforma BEX deverá ser realizado por "desktop" ou "notebook" e serão encaminhados por e-mail para todos os que realizarem seu cadastro prévio. A Assembleia Geral de Credores será transmitida ao vivo através da plataforma digital de streaming Youtube no canal da empresa BEX (<https://www.youtube.com/channel/UCzwnmmUHsAlGnBxtBKzFbmg>) e poderá ser acessada por qualquer interessado. Não havendo a instalação da 1ª convocação, os procedimentos para a 2ª votação seguem exatamente os mesmos da 1ª, inclusive quanto ao login e senha fornecido aos credores e representantes devidamente habilitados. Ressalta-se que, uma vez realizada a habilitação dos credores ou de seus representantes para participação na Assembleia Geral em 1ª convocação, no caso de sua não instalação, não haverá a necessidade de realizar novo cadastro. Em caso de não instalação da Assembleia Geral de Credores em 1ª convocação, aqueles credores ou seus representantes que não se habilitaram para a Assembleia em 1ª convocação e pretendam participar da 2ª convocação a ser realizada no dia 02/07/2021 às 09:00 horas (horário localMT) de forma virtual, deverão efetuar suas habilitações conforme ora exposto, até o dia 01/07/2020 às 09:00 horas (horário local-MT). A admissão para a assembleia iniciará sempre 1 (uma) hora antes do ato, ou seja, das 08:00 hrs às 09:00 do dia 25/06/2021 em 1ª convocação e das 08:00 hrs às 09:00 do dia 03/07/2021 em 2ª convocação devendo cada credor ou representante promover sua admissão através de acesso ao site <https://agc.plataformabex.com.br/>. Por se tratar de um ambiente virtual, no dia da assembleia estará disponível para os credores ou seus representantes, os contatos de suporte da Plataforma BEX através do Whatsapp: (11) 99810-4543 ou (11) 97186-5259 para sanar qualquer dificuldade no acesso ou eventual perda de conexão. Despacho/decisão: "(...) Assim, visando dar prosseguimento ao presente feito recuperacional, passo a fazer as seguintes deliberações: 1 - Uma vez que houve objeção ao plano apresentado CONVOCO ASSEMBLEIA GERAL DE CREDORES, para deliberação sobre o plano de recuperação judicial, a ser realizada no dia 25/06/2021 (1ª convocação), e 02/07/2021 (2ª convocação), ambas às 09:00h (horário de Cuiabá), em ambiente virtual, por intermédio da plataforma Plataforma BEX (<https://agc.plataformabex.com.br>). 1.1) Os credores deverão realizar o pré-cadastro por intermédio de correspondência eletrônica a ser encaminhada para o e-mail: rafaelcisneiro.adv@gmail.com até o dia 24/06/2021 às 09:00 horas (24 horas de antecedência - LRF - art. 37 §4º), contendo as informações indicadas pelo administrador judicial em Id. 55519605 e 55519607. 1.2) Deverá o administrador judicial envidar todos os esforços para que o ato seja realizado com transparência, bem como que seja conferida a maior publicidade possível ao ato e à presente decisão, visando, assim, a preservação da soberania do conclave. Deverá a recuperanda observar as metodologias e protocolos a serem indicados pelo administrador judicial. 1.3) EXPEÇA-SE EDITAL DE CONVOCAÇÃO, do qual deverá constar as determinações de praxe (inclusive com observâncias das alterações feitas pela Lei n.º 14.112/2020). Deverá constar ainda, que o credor poderá ser representado na Assembleia Geral por mandatário ou representante legal, desde que encaminhe no e-mail do administrador judicial (rafaelcisneiro.adv@gmail.com), até 24 (vinte e quatro) horas antes da data prevista no aviso de convocação, documento hábil que comprove seus poderes ou a indicação dos Id dos autos em que se encontre o documento (artigo 37, § 4º, da Lei N.º 11.101/2005). 1.4) Deverá constar no edital ainda que, a AGC ocorrerá de forma virtual, por intermédio da Plataforma Plataforma BEX (<https://agc.plataformabex.com.br>), bem como que o credor ou seu representante efetuem sua habilitação, conforme orientação contida nos autos, e disponível no website da administração judicial. Também deverá constar que para fins de participação na assembleia, os credores e/ou seus representantes deverão realizar o pré-cadastro por meio de e-mail a ser enviado para: rafaelcisneiro.adv@gmail.com, o mais breve possível, findando o prazo em 24/06/2021 às 09:00 horas, para 1ª convocação e, caso ocorra a 2ª convocação, não será necessário novo Num. 55727945 - Pág. 2 Assinado eletronicamente por:

ELISANGELA DE SOUZA BARROS - 17/05/2021 14:55:26 <https://clickjudapp.tjmt.jus.br/codigo/PJEDAXFLDBBDV> cadastro, salvo se ainda não realizado, o que, nesse caso, deverá ser feito até o dia 01/07/2021 às 9:00h (art.36, §4º, da LRF), contendo as informações a seguir relacionadas: Nome completo do credor e do seu representante; Classe do(s) credor(es); CPF do credor e seu representante; E-MAIL - para recebimento das informações e Contato telefônico. Ficam os credores/representantes advertidos que é da responsabilidade do credor ou seu representante, acessar o e-mail que será disparado pela plataforma, para obter dados e informações necessárias para participação do ato assemblear. No site da administração judicial (www.rcradvocacia.com) os credores/representantes poderão ter acesso às demais informações do processo, como plano, lista de credores etc. As informações de acesso à plataforma virtual estarão disponíveis no referido site. Em caso de dúvidas, contatar a administração judicial (rafaelcisneiro.adv@gmail.com / 65 - 99903-1339 ou 65-3623-0546). Também deverá constar que a validação do credenciamento ocorrerá das 08:00 às 09:00h e a AGC iniciará às 09:00h, horário local de Cuiabá (MT). 1.5) **PUBLIQUE-SE EDITAL DE CONVOCAÇÃO**, com observância do artigo 36, da Lei N.º 11.101/2005, ressaltando que as despesas correm por conta da empresa em recuperação judicial (art. 36, § 3º, da Lei N.º 11.101/2005). 1.6) Com o intuito de conferir maior publicidade, o aludido EDITAL deverá ser publicado no Diário da Justiça, Diário Oficial Eletrônico do Estado, e disponibilizado pela administradora judicial em seu sítio eletrônico (www.rcradvocacia.com), com antecedência mínima de 15 dias corridos, observando-se as alterações feitas pela Lei 14.112/2020. Deverá a administradora judicial, proceder à afixação da convocação da assembleia, de forma ostensiva, na sede e filiais das devedoras (artigo 36, § 1º, da Lei N.º 11.101/2005). 1.7) Também deverá constar no referido Edital que os credores poderão obter cópia do plano de recuperação judicial a ser submetido à deliberação na assembleia diretamente com a administradora judicial (artigo 36, III, da Lei n.º 11.101/2005). (...)” Advertências: Os credores poderão obter cópia do plano de recuperação judicial a ser submetido à deliberação na assembleia diretamente com administrador judicial, Rafael Cisneiro Rodrigues - OAB/MT 19032. No site da administração judicial (www.rcradvocacia.com) os credores/representantes poderão ter acesso às demais informações do processo, como plano, lista de credores etc. As informações de acesso à plataforma virtual estarão disponíveis no referido site. Em caso de dúvidas, contatar a administração judicial (rafaelcisneiro.adv@gmail.com / 65 - 99903-1339 ou 65-3623-0546). . Ademais, os credores poderão ser representados na Assembleia Geral por mandatário ou representante legal, desde que entregue à administradora judicial, até vinte e quatro horas antes da data prevista neste instrumento convocatório, documento hábil que comprove seus poderes ou indique as folhas dos autos em que ele se encontre (art. 37, § 4º, da lei 11.101/2005). E, para que chegue ao conhecimento de todos e que ninguém, no futuro, possa alegar ignorância, expediu-se o presente edital, que será afixado no lugar de costume e publicado na forma da lei. Eu, Elisângela de Souza Barros Campanholo, digitei. Cuiabá, 17 de maio de 2021. César Adriane Leôncio Gestor Judiciário

EDITAL DE CONVOCAÇÃO

A **ACRIVALE- Associação dos Criadores do Vale do Arinos**, devidamente inscrita no CNPJ sob o nº32.944.167/0001-05, de acordo com seu estatuto, vem através de seu Presidente, Sr. Aylton Junklaus Ferro, **convocar** todos os sócios fundadores e beneméritos para a **Assembleia Geral Extraordinária**, que realizar-se à na sua sede própria-“Parque de Exposição da Acrivale”, no dia 06/06/21, às 08:00 horas, com a presença de 50% (cinquenta por cento) mais 1 dos associados aptos a votar, ou em segunda convocação, às 09:00 horas, com qualquer número de sócios aptos para votar. Tal assembleia terá a seguinte ordem do dia:

1. Deliberar sobre o Parque de Exposições: passa a denominar-se **PARQUE DE EXPOSIÇÕES EDSON MIGUEL PIOVESAN**; e
2. Deliberar sobre o Parque de Exposições: passa a denominar-se **ARENA DE RODEIOS ROGNER MEDEIROS DE OLIVEIRA**.

Publique-se.

Juara-MT. 19 de Maio de 2021.

Aylton Junklaus Ferro
Presidente



As máscaras

caseiras de tecido

também precisam

ser trocadas.

Não coloque a sua
vida em risco.

Troque-as sempre que
vir um furo, desgaste

ou deformidade

nos elásticos.

www.matogrossosaude.mt.gov.br



O GOVERNO DE MT ESTÁ CREDENCIANDO EMPRESAS PARA FORNECIMENTO DE ASSISTÊNCIA HOSPITALAR E ASSISTÊNCIA AMBULATORIAL DE MÉDIA E ALTA COMPLEXIDADE.

SE SUA EMPRESA TEM INTERESSE EM ATENDER
AS DEMANDAS HOSPITALARES OU AMBULATORIAIS
DA SECRETARIA DE ESTADO DE SAÚDE, ACESSE:

[SAUDE.MT.GOV.BR/EDITAL](https://saude.mt.gov.br/edital)





Governo do Estado de Mato Grosso
Secretaria de Estado de Planejamento e Gestão

**SUPERINTENDÊNCIA DA IMPRENSA OFICIAL DO
ESTADO DE MATO GROSSO**

CENTRO POLÍTICO ADMINISTRATIVO
Rua Júlio Domingos de Campos
CEP 78050-970 - Cuiabá - Mato Grosso
CNPJ(MF) 03.507.415/0004-97

www.iomat.mt.gov.br
Acesse o portal E-Mato Grosso
www.mt.gov.br

ORIENTAÇÃO PARA PUBLICAÇÃO

De acordo com a Instrução Normativa nº 005/2008 do Diário Oficial de 27 de maio de 2008, as matérias deverão ser enviadas pelo sistema IOMATNET e no balcão da IOMAT, pessoalmente, em Pen Drive, CD-ROM ou através do correio eletrônico, publica@iomat.mt.gov.br, até as 16:00hs.

Os arquivos deverão ser em extensão .rtf, .doc ou .docx

ATENDIMENTO EXTERNO

De acordo com a Portaria nº 030/2019/SEPLAG do Diário Oficial de 05 de Abril de 2019, o atendimento é de Segunda à Sexta-feira, das 08:00hs às 12:00hs e 13:00hs às 17:00hs.

(65) 3613-8000

HINO NACIONAL

Letra de Joaquim Osório Duque Estrada e música de Francisco Manoel da Silva

Ouviram do Ipiranga as margens plácidas
De um povo heróico o brado retumbante,
E o sol da Liberdade, em raios fúlgidos,
Brilhou no céu da Pátria nesse instante.

Se o penhor dessa igualdade
Conseguimos conquistar com braço forte,
Em teu seio, ó Liberdade,
Desafia o nosso peito a própria morte!

Ó Pátria amada, Idolatrada, Salve! Salve!

Brasil, um sonho intenso, um raio vívido
De amor e de esperança à terra desce,
Se em teu formoso céu, risonho e límpido,
A imagem do Cruzeiro resplandece.

Gigante pela própria natureza,
És belo, és forte, impávido colosso,
E o teu futuro espelha essa grandeza

Terra adorada, Entre outras mil,
És tu, Brasil, Ó Pátria amada!
Dos filhos deste solo és mãe gentil,
Pátria amada, Brasil!

Deitado eternamente em berço esplêndido,
Ao som do mar e à luz do céu profundo,
Fulguras, ó Brasil, florão da América,
Iluminado ao sol do Novo Mundo!

Do que a terra mais garrida
Teus risonhos, lindos campos têm mais flores;
"Nossos bosques têm mais vida",
"Nossa vida" no teu seio "mais amores".

Ó Pátria amada, Idolatrada, Salve! Salve!

Brasil, de amor eterno seja símbolo
O lábaro que ostentas estrelado,
E diga o verde-louro desta fâmula
Paz no futuro e glória no passado.

Mas, se ergues da justiça a clava forte,
Verás que um filho teu não foge à luta,
Nem teme, quem te adora, a própria morte!

Terra adorada Entre outras mil,
És tu, Brasil, Ó Pátria amada!

Dos filhos deste solo és mãe gentil,
Pátria amada,
Brasil!

HINO DE MATO GROSSO

Decreto Nº 208 de 05 de setembro de 1983

Letra de Dom Francisco de Aquino Corrêa e música do maestro Emílio Heine

Limitando, qual novo colosso,
O ocidente do imenso Brasil,
Eis aqui, sempre em flor, Mato Grosso,
Nosso berço glorioso e gentil!

Eis a terra das minas faiscantes,
Eldorado como outros não há
Que o valor de imortais bandeirantes
Conquistou ao feroz Paiaguás!

Salve, terra de amor, terra do ouro,
Que sonhara Moreira Cabral!
Chova o céu dos seus dons o tesouro
Sobre ti, bela terra natal!

Terra noiva do Sol! Linda terra!
A quem lá, do teu céu todo azul,
Beija, ardente, o astro louro, na serra
E abençoa o Cruzeiro do Sul!

No teu verde planalto escampado,
E nos teus pantanais como o mar,
Vive solto aos milhões, o teu gado,
Em mimosas pastagens sem par!

Salve, terra de amor, terra do ouro,
Que sonhara Moreira Cabral!
Chova o céu dos seus dons o tesouro
Sobre ti, bela terra natal!

Hévea fina, erva-mate preciosa,
Palmas mil, são teus ricos florões;
E da fauna e da flora o índio goza,
A opulência em teus virgens sertões.

O diamante sorri nas grupiarias
Dos teus rios que jorram, a flux.
A hulha branca das águas tão claras,
Em cascatas de força e de luz!

Salve, terra de amor, terra do ouro,
Que sonhara Moreira Cabral!
Chova o céu dos seus dons o tesouro
Sobre ti, bela terra natal!

Dos teus bravos a glória se expande
De Dourados até Corumbá,
O ouro deu-te renome tão grande,
Porém mais nosso amor te dará!

Ouve, pois, nossas juras solenes
De fazermos em paz e união,
Teu progresso imortal como a fênix
Que ainda timbra o teu nobre brasão!

Salve, terra de amor, terra de ouro,
Que sonhara Moreira Cabral!
Chova o céu dos seus dons o tesouro
Sobre ti, bela terra natal!

HINO À BANDEIRA DE MATO GROSSO

Letra e música dos autores: Abel Santos Anjos Filho, Tânia Domingas do Nascimento e Hudson C. Rocha

"Uma radiante estrela exalta o céu anil
Fulgura na imensidão do meu Brasil
Constelação de áurea cultura e glórias mil
Do bravo heróico bandeirante varonil
Que descobrindo a extensa mata sobranceira
Do Centro Oeste, imensa gleba brasileira
Trouxe esperança à juventude altaneira
Delimitando a esfera verde da bandeira.

Erga aos céus oh! estandarte
De amor e união
Mato Grosso feliz
Do Brasil é o verde coração.
Belo pendão que ostenta o branco da pureza
Losango lar da paz e feminil grandeza.
Teu manto azul é o céu que encobre a natureza
De um Mato Grosso emoldurado de beleza.

No céu estampas o matiz patriarcal
E ao Sol fulguras belo esplêndido ideal
Na Terra semeando a paz universal
Para colhermos um futuro sem igual.
Erga aos céus oh! estandarte
De amor e união
Mato Grosso feliz
Do Brasil é o verde coração".