

DIÁRIO OFICIAL



do Estado de Mato Grosso ANO CXXXI - CUIABÁ segunda-feira, 07 de Junho de 2021 Nº 28.013

PODER EXECUTIVO

LEI

LEI Nº 11.404, DE 02 DE JUNHO DE 2021.
Autor: Poder Executivo

Revoga a Lei nº 7.492, de 22 de agosto de 2001, que autoriza o Poder Executivo a criar e instalar o Hospital Regional em Barra do Bugres, e dá outras providências.

A ASSEMBLEIA LEGISLATIVA DO ESTADO DE MATO GROSSO, tendo em vista o que dispõe o art. 42 da Constituição Estadual, aprova e o Governador do Estado sanciona a seguinte Lei:

Art. 1º Fica revogada a Lei nº 7.492, de 22 de agosto de 2001.

Art. 2º Esta Lei entra em vigor na data de sua publicação.

Palácio Paiaguás, em Cuiabá, 02 de junho de 2021, 200º da Independência e 133º da República.

MAURO MENDES
Governador do Estado

LEI Nº 11.405, DE 02 DE JUNHO DE 2021.

Autor: Deputado Paulo Araújo

Estabelece normas para o atendimento emergencial pelas equipes do Serviço de Atendimento Médico de Urgência - SAMU e Corpo de Bombeiros Militar do Estado de Mato Grosso, quanto à remoção dos pacientes para os hospitais privados conveniados aos seus planos de saúde localizados no Estado de Mato Grosso.

A ASSEMBLEIA LEGISLATIVA DO ESTADO DE MATO GROSSO, tendo em vista o que dispõe o art. 42 da Constituição Estadual, aprova e o Governador do Estado sanciona a seguinte Lei:

Art. 1º As pessoas portadoras de plano de saúde que necessitarem de atendimento emergencial das equipes de socorro de remoção do Serviço de Atendimento Médico de Urgência - SAMU e/ou do Corpo de Bombeiros Militar terão a opção de serem encaminhadas diretamente aos hospitais privados conveniados localizados no Estado de Mato Grosso, desde que não comprometa a qualidade e agilidade do primeiro atendimento, devendo este ato ser registrado no boletim de ocorrência da equipe de atendimento emergencial.

§ 1º Para o cumprimento do disposto no *caput* deste artigo, o paciente deverá estar consciente e em condições de manifestar sua opção.

§ 2º Nos casos em que o paciente não esteja em condições de manifestar sua vontade, a família ou representante legal poderá fazer a opção.

Art. 2º Para o cumprimento do disposto no art. 1º desta Lei, caberá à equipe de atendimento emergencial avaliar a viabilidade técnica quanto às necessidades do paciente, bem como levar em consideração a proximidade do hospital escolhido e a gravidade do caso.

Art. 3º As seguradoras e operadoras de planos de saúde deverão informar aos gestores estaduais e municipais de saúde a relação dos hospitais próprios e conveniados aptos a realizar o atendimento, por região, citando as especialidades que estão disponíveis.

Parágrafo único Compete ao médico da Central de Regulação a destinação do acidentado, considerando informações prestadas pelos planos de saúde.

Art. 4º Em caso de negativa de atendimento às vítimas pela unidade de saúde privada, conforme relação de hospitais próprios e conveniados informados pelas seguradoras e operadoras de plano de saúde, seja por falta de leito, insuficiente capacidade de atendimento ou outro motivo qualquer, a responsabilidade por nova remoção ou transferência passará às seguradoras e operadoras de plano de saúde, às quais caberá a adoção das medidas cabíveis ao atendimento das necessidades de seu associado/segurado.

Art. 5º O Estado de Mato Grosso não terá responsabilidade

GOVERNO DO ESTADO DE MATO GROSSO

SEPLAG
SECRETARIA DE ESTADO DE
PLANEJAMENTO E GESTÃO

IOMAT
SUPERINTENDÊNCIA DA IMPRENSA
OFICIAL DO ESTADO DE MATO GROSSO

CENTRO POLÍTICO ADMINISTRATIVO
Rua Júlio Domingos de Campos
CEP 78050-970 Cuiabá - Mato Grosso
CNPJ(MF) 03.507.415/0004-97
FONE: (65) 3613-8000

E-mail:
publica@iomat.mt.gov.br

Visite nosso Portal:
www.iomat.mt.gov.br

Acesse o Portal E-Mato Grosso
www.mt.gov.br

Mauro Mendes Ferreira
Governador do Estado

Otaviano Olavo Pivetta
Vice-Governador

Secretário-Chefe da Casa Civil Mauro Carvalho Junior
Secretário-Chefe de Gabinete do Governador Jordan Espindola dos Santos
Secretário de Estado de Agricultura Familiar Silvano Ferreira do Amaral
Secretária de Estado de Assistência Social e Cidadania Rosamaria Ferreira de Carvalho
Secretário de Estado de Ciência, Tecnologia e Inovação Nilton Borges Borgato
Secretário de Estado de Cultura, Esporte e Lazer Alberto Machado
Secretário de Estado de Desenvolvimento Econômico Cesar Alberto Miranda Lima dos Santos Costa
Secretário de Estado de Educação Alan Resende Porto
Secretário de Estado de Fazenda Rogério Luiz Gallo
Secretário de Estado de Infraestrutura e Logística Marcelo de Oliveira e Silva
Secretária de Estado de Meio Ambiente Mauren Lazzaretti
Secretário de Estado de Planejamento e Gestão Basílio Bezerra Guimarães dos Santos
Secretário de Estado de Saúde Gilberto Gomes de Figueiredo
Secretário de Estado de Segurança Pública Alexandre Bustamante dos Santos
Procurador-Geral do Estado Francisco de Assis da Silva Lopes
Secretário Controlador-Geral do Estado Emerson Hideki Hayashida

quanto a quaisquer ônus decorrentes do encaminhamento do paciente ao hospital privado.

Art. 6º Esta Lei entra em vigor na data de sua publicação.

Palácio Paiaguás, em Cuiabá, 02 de junho de 2021,
200º da Independência e 133º da República.



MAURO MENDES
Governador do Estado

SECRETARIAS

SECRETARIA DE ESTADO DA CASA CIVIL

SUPERINTENDÊNCIA DE AQUISIÇÕES E CONTRATOS DA CASA CIVIL

AVISO DE LICITAÇÃO PREGÃO ELETRÔNICO Nº 004/2021/CASA CIVIL PROCESSO Nº 99845/2021

A Superintendência de Aquisições e Contratos da Casa Civil torna público que realizará licitação, tendo por objeto o Registro de Preços para futura e eventual aquisição de **Material de Consumo/Copos descartáveis** para atender por demanda a necessidade da Casa Civil e demais Unidades Gestoras do Complexo do Palácio Paiaguás, conforme especificações e condições técnicas constantes neste Edital e em seus anexos.

LANÇAMENTO E ENVIO DA(S) PROPOSTA(S) NO SIAG: entre os dias **08/06/2021 a 18/06/2021**, período integral, exceto quanto ao dia da abertura da sessão, quando o horário máximo de aceitação será até as **08h45min - Horário local (Cuiabá/MT)**.

ABERTURA DAS PROPOSTAS E INÍCIO DA SESSÃO: no dia **18/06/2021 às 09h00min - Horário local (Cuiabá/MT)**, através do endereço: <http://aquisicoes.seplag.mt.gov.br>.

EDITAL E ADENDOS DISPONIBILIZADOS NO: Portal de Aquisições: <http://aquisicoes.seplag.mt.gov.br> - duvidas pelo e-mail: pregao@seplag.mt.gov.br - tel. 065-3613-3674.

Cuiabá-MT, 02 de junho de 2021.

ANILDO CESARIO CORREA

Secretário Adjunto de Administração Sistêmica
Ordenador de Despesas

(Portaria nº. 100/2020/CASACIVIL, publicada no DOE de 01/10/2020)

CASA CIVIL DO ESTADO DE MATO GROSSO AVISO DE LICITAÇÃO DA 2ª SESSÃO CONCORRENCIA PUBLICA N.º 001/2020/CASA CIVIL - TIPO TÉCNICA E PREÇO PROCESSO Nº 512964/2019 (CASA CIVIL/GCOM)

A CASA CIVIL DO ESTADO DE MATO GROSSO torna público a REALIZAÇÃO DA 2ª SESSÃO DA CONCORRENCIA PÚBLICA N.º 001/2020/CASA CIVIL - TIPO TÉCNICA E PREÇO através da COMISSÃO PERMANENTE DE LICITAÇÃO - CPL DA CASA CIVIL, tendo por objeto Contratação de 05 (cinco) agências de propaganda para a prestação de serviço de publicidade para o Governo do Estado de Mato Grosso, sem segregação em lotes, itens ou contas publicitárias, cujas atividades têm por objetivo: estudo, planejamento, conceitualização, concepção, criação, intermediação, supervisão e execução de estratégias e ações de publicidade e atividades complementares, assim como a distribuição da comunicação aos veículos e demais meios de divulgação, conforme especificações e condições técnicas constantes no Edital e em seus anexos.

Edital pode ser acessado através da página: <https://aquisicoes.seplag.mt.gov.br/>

DATA DA 2ª SESSÃO: 10/06/2021 (Quinta-Feira), a partir das 14:00 (horário local),

LOCAL DA SEGUNDA SESSÃO: Auditório Cloves Vektorato, no Palácio Paiaguás, Centro Político Administrativo - Cuiabá - MT, 78049-005.

A sessão pública poderá ser acompanhada em tempo real através do canal da CASA CIVIL no link: <https://www.youtube.com/channel/UCXcQ-5KQR6N5QNcH9kTW6gg>,

Informações gerais: telefone: (65) 3613-4417/4418/4431 e-mail: licitacao@casacivil.mt.gov.br.

Cuiabá-MT, 02 de Junho de 2020.

ANILDO CESÁRIO CORREA

Secretário Adjunto de Administração Sistêmica
Casa Civil do Estado de Mato Grosso

PORTARIA Nº 041/2021/CASACIVIL

Institui Comissão para realização de Inventário Físico Financeiro, avaliação inicial e regularização das informações dos **bens patrimoniais móveis e para desfazimento de bens inservíveis** da Casa Civil e da Governadoria do Estado de Mato Grosso.

O SECRETÁRIO ADJUNTO DE ADMINISTRAÇÃO SISTÊMICA DA CASA CIVIL, no uso das atribuições que lhe confere o art. 71, I, II e IV da Constituição Estadual, e, considerando a Lei Federal nº 4.320 de 17 de março de 1964, que estatui Normas de Direito Financeiro para elaboração e controle dos orçamentos e balanços da União, dos Estados, dos Municípios e do Distrito Federal, em especial seus artigos 83, 89, 94, 95 e 96;

CONSIDERANDO o Decreto Estadual nº 194 de 15 de julho de 2015, que normatiza a gestão dos bens patrimoniais móveis do Poder Executivo do Estado de Mato Grosso;

CONSIDERANDO a Lei Complementar nº 612/2019, de 28 de janeiro de 2019, que dispõe sobre a organização administrativa do Poder Executivo Estadual e dá outras providências;

CONSIDERANDO a Instrução Normativa nº 03/2015/SEGES, que orienta os Órgãos e Entidades sobre procedimentos a serem adotados na realização do Inventário Anual e regularização dos bens móveis pertencentes ao Poder Executivo do Estado;

CONSIDERANDO a necessidade de realização de inventário físico financeiro de **bens móveis** da Casa Civil e da Governadoria;

CONSIDERANDO ainda, a necessidade de regularizar as informações patrimoniais no Sistema Integrado de Gestão Patrimonial e FIPLAN.

RESOLVE:

Art. 1º Instituir comissão para realização do inventário físico financeiro dos **bens móveis e para desfazimento de bens inservíveis** para regularização das informações patrimoniais da Casa Civil e da Governadoria do Estado de Mato Grosso.

Art. 2º A referida Comissão será composta pelos servidores abaixo descritos, sob a presidência do primeiro:

Presidente:

KESLEY BORGES DE LIMA: Matrícula nº 257373

Membros:

PHELIPE MARCEL SILVA DE CAMPOS: Matrícula nº 228846

REGINA APARECIDA DE ARAUJO AMORIM: Matrícula nº 50362

GERSON MARIANO DA SILVA: Matrícula nº 295011

MARCOS ANTÔNIO RODRIGUES DOS SANTOS: Matrícula nº 291288

AQUINO MONTEIRO DA SILVA: Matrícula nº 103563

IGOR ANTÔNIO SILVA DE OLIVEIRA: Matrícula nº 298536

JOSÉ GONÇALO DE FREITAS: Matrícula nº 80110

NELIVAN SAVI LARA SANTOS: Matrícula nº 280192

CARLOS EDUARDO BARBOSA: Matrícula nº 627953

MURYLLO AUGUSTO FERNANDES PEREIRA: Matrícula nº 293433

Composição das subcomissões da Casa Civil e Governadoria responsáveis pelo inventário:

I. Secretaria Adjunta de Proteção e Defesa Civil:

i. **RIBAS SANTANA FORTES:** Matrícula nº 35543

II. Escritório de Representação de Mato Grosso-ERMAT:

i. **Felipe Thiago Tingo de Lima:** Matrícula nº 266020

Art. 3º Compete à Comissão de Inventário do Órgão ou Entidade:

I - Elaborar calendário de Inventário Anual, definindo o cronograma para sua execução e divulgar às unidades administrativas;

II - Coordenar os trabalhos de realização do levantamento físico dos bens patrimoniais no Órgão ou Entidade;

III - Realizar o levantamento físico dos bens patrimoniais nas unidades em que não foram instituídas subcomissões;

IV - Orientar as subcomissões quanto aos procedimentos necessários à realização do levantamento físico dos bens patrimoniais;

V - Receber as Planilhas de Levantamento Físico com as informações atualizadas, encaminhadas pelas subcomissões;

VI - Consolidar as informações encaminhadas pelas subcomissões;

VII - Atualizar as informações sobre os bens encontrados nas unidades, no Sistema Integrado de Gestão Patrimonial - SIGPAT;

VIII - Analisar as divergências constantes nas Planilhas de Levantamento Físico de Bens Móveis, caso haja, e regularizar as informações, realizando, se necessário, transferências, baixas, incorporações, modificações de números de RP, dentre outros;

IX - Solicitar aos responsáveis pelos setoriais de patrimônio documentos comprobatórios de transferências ou baixas de bens;
 X - Realizar diligências, sempre que julgar necessário, visando à confirmação de informações recebidas das subcomissões;
 XI - Elaborar Termo de Responsabilidade atualizado e encaminhá-lo às unidades para assinatura do responsável ou seu substituto legal;
 XII - Realizar em conjunto com o Setor de Patrimônio a avaliação inicial dos bens móveis;
 XIII - Elaborar Inventário Final e encaminhá-lo ao Setor de Patrimônio do Órgão ou Entidade.
 Parágrafo Único. Sempre que necessário a Comissão de Inventário poderá solicitar auxílio ao Setor de Patrimônio.

Art. 4º Compete a mesma comissão o desfazimento de bens móveis inservíveis, classificados como irrecuperáveis, a serem baixados por inutilização:

I - Catalogar todos os bens inservíveis, com levantamento fotográfico da situação dos bens a serem baixados;
 II - Compete à Comissão de Desfazimento a seleção dos bens e demais procedimentos que integram os processos de baixa e desfazimento, conforme descritos na IN 05/2019/SEGES/SEAPS;
 III - Relacionar todos os bens a serem baixados e passar à unidade de patrimônio para baixa no sistema SIGPAT e para a Contabilidade para baixa no sistema FIPLAN.

Art. 5º Compete às subcomissões ou servidores designados para realização do levantamento físico dos bens móveis nas unidades:

I - Solicitar ao responsável pela unidade, livre acesso a qualquer espaço físico para efetuar o levantamento dos bens;
 II - Requisitar os recursos necessários para a realização do levantamento;
 III - Realizar "in loco" o levantamento dos bens patrimoniais da unidade, com apoio e orientação da Comissão de Inventário;
 IV - Solicitar ao responsável pela unidade levantada, quando necessário, auxílio, informações e documentos para identificação e quantificação dos bens;
 V - Verificar a integridade e a fixação do registro patrimonial de cada bem e em caso de avaria ou descolamento da plaqueta do modelo atualmente adotado, identificá-los com numeração provisória para posterior regularização;
 VI - Para fins de levantamento deverá ser utilizada a Planilha que será encaminhada pela comissão.
 VII - Elaborar Relatório Final de Levantamento da unidade, apresentando-o ao responsável para validação;
 VIII - Assinar as Planilhas de Levantamento Físico de Bens Móveis, juntamente com o responsável pela unidade.

Art. 6º Determinar a todos os titulares das Unidades Administrativas que ofereçam à Comissão de Inventário os meios, recursos e colaboração indispensáveis para o fiel cumprimento de suas atribuições.

Art. 7º Quando convocados os membros da Comissão ficarão à disposição para o desenvolvimento dos trabalhos instituídos nesta Portaria.

Art. 8º Toda documentação relativa ao inventário físico financeiro realizado, deverá ficar sob a responsabilidade da Coordenadoria de Material e Patrimônio.

Art. 9º Toda e qualquer alteração de valores de bens patrimoniais deverá gerar reflexo no Sistema Integrado de Planejamento, Contabilidade e Finanças do Estado de Mato Grosso - FIPLAN.

Art. 10º Esta portaria entra em vigor na data de sua publicação, revogando-se as disposições em contrário.

Cuiabá/MT, 21 de maio de 2021.

ANILDO CESARIO CORREA

SECRETÁRIO ADJUNTO DE ADMINISTRAÇÃO SISTEMICA
 CASA CIVIL
 (Original assinado)

PORTARIA Nº 042/2021/CASACIVIL

Institui Comissão para realização de Inventário Físico Financeiro, referente aos **Bens Imóveis** da Casa Civil e Governadoria do Estado de Mato Grosso.

O SECRETÁRIO ADJUNTO DE ADMINISTRAÇÃO SISTÊMICA DA CASA CIVIL, no uso das atribuições que lhe confere o art. 71, I, II e IV da Constituição Estadual, e, considerando a Lei Federal nº 4.320 de 17 de março de 1964, que estatui Normas de Direito Financeiro para elaboração e controle dos orçamentos e balanços da União, dos Estados, dos Municípios e do Distrito Federal, em especial seus artigos 83, 89, 94, 95 e 96;

CONSIDERANDO o Decreto Estadual nº 5.358 de 25 de outubro de 2002,

que disciplina as competências dos órgãos e entidades do Poder Executivo Estadual no tocante a administração dos bens imóveis de propriedade do Estado de Mato Grosso;

CONSIDERANDO a Lei Complementar nº 612/2019, de 28 de janeiro de 2019, que dispõe sobre a organização administrativa do Poder Executivo Estadual e dá outras providências;

CONSIDERANDO a necessidade de regularizar as informações patrimoniais e contábeis dos imóveis, objetivando a fidedignidade e a consistência das informações sob a responsabilidade desta Unidade Administrativa.

CONSIDERANDO ainda, a necessidade de regularizar as informações patrimoniais no Sistema Integrado de Gestão Patrimonial e FIPLAN.

RESOLVE:

Art. 1º Instituir comissão para realização do Inventário Físico Financeiro dos Bens Imóveis da Casa Civil e Governadoria, conforme Lei Complementar nº 612/2019.

Art. 2º A referida Comissão será composta pelos servidores abaixo descritos, sob a presidência do primeiro:

Presidente:

KESLEY BORGES DE LIMA: Matrícula nº 257373

Membros:

JOSÉ GONÇALO DE FREITAS: Matrícula nº 80110

PHELIPE MARCEL SILVA DE CAMPOS: Matrícula nº 228846

REGINA APARECIDA DE ARAUJO AMORIM: Matrícula nº 50362

Art. 3º Compete à Comissão de Inventário do órgão ou entidade:

I - Solicitar ao setorial de patrimônio, e, caso necessário, às unidades administrativas, as informações sobre todos os imóveis que estejam sob a responsabilidade do órgão ou entidade, sejam eles próprios, locados ou utilizados por cessão ou outro instrumento jurídico, inclusive a informação sobre a existência de instrumento jurídico que autorize a utilização do imóvel, tais como termos de Cessão, Permissão, Comodato e afins;

II - Realizar a consolidação das informações encaminhadas pelas unidades administrativas/setorial patrimônio;

III - Realizar diligências, sempre que julgar necessário, visando à confirmação de informações;

IV - Elaborar planejamento dos levantamentos físicos "in loco", definindo calendário e cronograma para sua execução;

V - Informar às unidades administrativas a serem inventariadas o cronograma de execução das atividades;

VI - Solicitar do responsável pela unidade, livre acesso a qualquer espaço físico para efetuar o levantamento do imóvel e, quando necessário, auxílio, informações e documentos para melhor identificação do imóvel a ser levantado;

VII - Realizar levantamento físico "in loco" e Registro Fotográfico de cada imóvel inventariado;

VIII - Realizar consulta à prefeitura local solicitando informações adicionais sobre o imóvel, tais como loteamento no qual o imóvel está implantado, número da quadra, número do lote, número da inscrição imobiliária e a certidão ou documento equivalente com informação do valor venal do imóvel utilizado para fins de cálculo do Imposto Predial e Territorial Urbano - IPTU;

IX - Realizar busca cartorária, solicitando certidão atualizada dos registros ou escrituras públicas dos imóveis inventariados;

X - Localizar o imóvel inventariado via Google Earth, extraindo imagem e coordenadas da sua localização;

XI - Preencher a Ficha de Levantamento Cadastral, identificando a situação ocupacional, cartorial, o estado de conservação, anexando as imagens do registro fotográfico e imagem extraída do Google para cada imóvel inventariado;

XII - Coletar assinatura do responsável pelo acompanhamento da execução dos trabalhos em cada imóvel inventariado e assinar a Ficha de Levantamento Cadastral;

XIII - Realizar o cálculo do valor econômico dos imóveis rurais com base na planilha de preço referencial do INCRA, utilizando a Ficha de Informação de Valor;

XIV - Criar pasta individualizada para cada imóvel levantado, contendo certidão atualizada da matrícula do imóvel ou documento que vincule a destinação do imóvel ao órgão ou entidade inventariante ou justificativa da negativa de apresentação de tais documentos, a Ficha de Levantamento Cadastral, o Registro Fotográfico e imagem da localização via Google Earth com sua coordenada geográfica, o Laudo de Avaliação e/ou documento

oficial da prefeitura local com a informação do valor venal do imóvel ou a Ficha de Informação de Valor (imóvel rural);
 XV - Registrar todas as ocorrências na realização dos trabalhos;
 XVI - Elaborar Relatório Final de Inventário;
 XVII - Encaminhar Relatório Final de Inventário e pastas individualizadas de cada imóvel inventariado ao setorial de patrimônio do órgão ou entidade, mediante assinatura do Termo de Entrega do Relatório Final do Inventário até o dia 20 de novembro do ano corrente.

Art. 4º - Determinar a todos os titulares das Unidades Administrativas que ofereçam à Comissão de Inventário os meios, recursos e colaboração indispensáveis para o fiel cumprimento de suas atribuições.

Art. 5º Quando convocados os membros da comissão ficarão à disposição para o desenvolvimento dos trabalhos instituídos nesta Portaria.

Art. 6º Estabelecer a data de 20 de novembro do ano corrente, como data limite para a conclusão dos trabalhos.

Art. 7º Toda documentação relativa ao inventário físico financeiro realizado deverá ficar sob a responsabilidade do Setor de Patrimônio.

Art. 8º Toda e qualquer alteração de valores de bens patrimoniais deverá gerar reflexo no Sistema Integrado de Planejamento, Contabilidade e Finanças do Estado de Mato Grosso - FIPLAN.

Art. 9º Esta portaria entra em vigor na data de sua publicação, revogando-se as disposições em contrário.

Cuiabá/MT, 21 de maio de 2021.

ANILDO CESARIO CORREA
 Secretário Adjunto de Administração Sistêmica
 CASA CIVIL e GOVERNADORIA/MT
 (original assinado)

PORTARIA Nº 043/2021/CASACIVIL/MT

Institui Comissão para realização de Inventário Físico Financeiro, referente aos **Bens de consumo e para desfazimento de bens inservíveis** da Casa Civil e Governadoria do Estado de Mato Grosso.

O SECRETÁRIO ADJUNTO DE ADMINISTRAÇÃO SISTÊMICA DA CASA CIVIL, no uso das atribuições que lhe confere o Art. 71, I, II E IV da Constituição Estadual, e, considerando a Lei Federal nº 4.320 de 17 de março de 1964, que estatui Normas de Direito Financeiro para elaboração e controle dos orçamentos e balanços da União, dos Estados, dos Municípios e do Distrito Federal, em especial seus artigos 83, 89, 94, 95 e 96;

CONSIDERANDO o Decreto Estadual n.º 194/2015, que normatiza a gestão dos bens patrimoniais móveis, inclusive de almoxarifado do Poder Executivo do Estado;

CONSIDERANDO a Lei Complementar nº 612/2019, de 28 de janeiro de 2019, que dispõe sobre a organização administrativa do Poder Executivo Estadual e dá outras providências;

CONSIDERANDO a Instrução Normativa nº 03/2015/SEGES, que orienta os Órgãos e Entidades sobre procedimentos a serem adotados na realização do Inventário Anual e regularização dos bens móveis, inclusive de almoxarifado pertencentes ao Poder Executivo do Estado;

CONSIDERANDO, ainda, a necessidade de realizar a conciliação do estoque físico e os saldos contábeis do almoxarifado da Casa Civil e Governadoria, objetivando a fidedignidade e a consistência das informações sob a responsabilidade desta Unidade Administrativa.

CONSIDERANDO ainda, a necessidade de regularizar as informações patrimoniais no Sistema Integrado de Gestão Patrimonial e FIPLAN.

RESOLVE:

Art. 1º Instituir comissão para realização do Inventário Físico Financeiro dos Bens de Consumo, de Almoxarifado e para desfazimento de bens inservíveis e em desuso da Casa Civil e Governadoria do Estado de Mato Grosso.

Art. 2º A referida Comissão será composta pelos servidores abaixo descritos:

Presidente:
KESLEY BORGES DE LIMA: Matrícula nº 257373

Membros:

AQUINO MONTEIRO DA SILVA: Matrícula nº 103563
GERSON MARIANO DA SILVA: Matrícula nº 295011
IGOR ANTÔNIO SILVA DE OLIVEIRA: Matrícula nº 298536
JOSÉ GONÇALO DE FREITAS: Matrícula nº 80110
MARCOS ANTÔNIO RODRIGUES DOS SANTOS: Matrícula nº 291288
PHELIPE MARCEL SILVA DE CAMPOS: Matrícula nº 228846

Art. 3º A Comissão deverá adotar os seguintes procedimentos:

- I - Inventariar trimestral, semestral e anualmente o estoque do almoxarifado;
- II - Apresentar a cada trimestre, semestre e ano os relatórios parciais ao setor responsável pela gestão do almoxarifado a respeito dos levantamentos efetuados;
- III - Ao final do exercício, entregar ao setor responsável pela gestão do almoxarifado o relatório conclusivo dos trabalhos realizados e os documentos comprobatórios;
- IV - Realizar correções e atualizações dos valores distorcidos dos bens de consumo;
- V - Propor o tratamento a ser dispensado nas situações de inconsistências no inventário, conforme disposto no Decreto nº 1.974/2013, de 25/10/2013;
- VI - Propor, quando necessário, procedimentos que visam a dar maior segurança e controle na gestão do almoxarifado;
- VII - Identificar e analisar itens em estoque sem movimentação, efetuar, se for o caso, a baixa (transferência) e encaminhar à Secretaria de Estado de Planejamento e Gestão - SEPLAG.

Art. 4º O Setor responsável pela gestão do almoxarifado deverá adotar, dentre outros, os seguintes procedimentos:

- I - Auxiliar e orientar a Comissão nos trabalhos pertinentes, quando solicitado;
- II - Receber e confrontar os levantamentos realizados pela Comissão com os registros constantes no Sistema Integrado de Gestão Patrimonial - SIGPAT;
- III - Atualizar os itens de material inventariados no SIGPAT;
- IV - Regularizar junto aos órgãos competentes as irregularidades constatadas, conforme a legislação vigente;
- V - Propor o tratamento a ser dispensado nas situações de inconsistências no inventário, conforme disposto no Decreto nº 1.974/2013, de 25/10/2013;
- VI - Propor, quando necessário, procedimentos que visam a dar maior segurança e controle na gestão do almoxarifado;
- VII - Identificar e analisar itens em estoque sem movimentação, efetuar, se for o caso, a baixa (transferência) e encaminhar à Secretaria de Estado de Planejamento e Gestão - SEPLAG.

Art. 5º Compete a mesma comissão o desfazimento dos materiais inservíveis, classificados como irrecuperáveis, a serem baixados por inutilização:

- I - Catalogar todos os materiais inservíveis, com levantamento fotográfico da situação dos bens a serem baixados;
- II - Compete à Comissão de Desfazimento a seleção dos bens e demais procedimentos que integram os processos de baixa e desfazimento, conforme descritos na IN 03/2016/SEGES/SEAPS;
- III - Relacionar todos os bens a serem baixados e passar à unidade de almoxarifado para baixa no sistema SIGPAT e para a Contabilidade para baixa no sistema FIPLAN.

Art. 6º - Determinar a todos os titulares das Unidades Administrativas que ofereçam à Comissão de Inventário os meios, recursos e colaboração indispensáveis para o fiel cumprimento de suas atribuições.

Art. 7º Quando convocados os membros da Comissão ficarão à disposição para o desenvolvimento dos trabalhos instituídos nesta Portaria.

Art. 8º Estabelecer a data de 15 de dezembro do ano corrente, a data limite para a conclusão dos trabalhos.

Art. 9º Toda documentação relativa ao inventário físico financeiro realizado, deverá ficar sob a responsabilidade da Coordenadoria de Patrimônio e Almoxarifado.

Art. 10º Toda e qualquer alteração de valores de bens patrimoniais deverá gerar reflexo no Sistema Integrado de Planejamento, Contabilidade e Finanças do Estado de Mato Grosso - FIPLAN.

Art. 11º Esta portaria entra em vigor na data de sua publicação, revogando-se as disposições em contrário.

Cuiabá/MT, 21 de maio de 2021.

ANILDO CESARIO CORREA
 Secretário Adjunto de Administração Sistêmica
 CASA CIVIL e GOVERNADORIA/MT
 (original assinado)

CGE

CONTROLADORIA GERAL DO ESTADO

PORTARIA Nº 115/2021/CGE-COR

O SECRETÁRIO CONTROLADOR-GERAL DO ESTADO, no uso de suas atribuições legais conferidas pelos artigos 69 e 75, § 1º da Lei Complementar nº 2007/2004, alterada pelas Leis Complementares nº 2013/2015 e 550/2014:

Considerando a justificativa do pedido de prorrogação de prazo da comissão do PAD nº 42057/2021;

Considerando os princípios do Contraditório e da Ampla Defesa, com fulcro no art. 5º, inciso LV, da Constituição Federal.

RESOLVE:

Art. 1º Reconduzir a atual comissão processante, para dar continuidade aos trabalhos do Processo Administrativo Disciplinar sob nº 42057/2021;

Art. 2º Conceder o prazo por 60 (sessenta) dias o prazo para conclusão dos trabalhos, contados a partir de 09.06.2021;

Art. 3º Esta Portaria entra em vigor na data de sua publicação.

Registre-se, Publique-se e Cumpra-se.

Cuiabá-MT, 31 de maio de 2021.

Emerson Hideki Hayashida

Secretário Controlador-Geral do Estado

PORTARIA Nº 0039/2021/CGE/MT

Institui o Comitê Setorial com o Objetivo de implantar o Sistema de Governança Digital no âmbito da Controladoria Geral do Estado de Mato Grosso.

O SECRETÁRIO CONTROLADOR GERAL DO ESTADO DE MATO GROSSO, no uso de suas atribuições que lhe confere o artigo 71, incisos II, da Constituição Estadual e, CONSIDERANDO o Decreto nº 951, de 20 de maio de 2021, que institui o Sistema de Governança Digital dos Eixos Simplifica MT e Eficiência Pública no âmbito do Programa "Mais MT" - Programa de Investimentos em Obras e Ações do Governo do Estado de Mato Grosso; e dá diretrizes gerais

RESOLVE:

Art. 1º Instituir o Comitê Setorial, com o objetivo de implantar o sistema de Governança Digital, que será composto pelos seguintes membros:

I - Aprígio Guilherme Almeida de Freitas - Coordenador;

II - Flávio Vicentini - Coordenadoria de Infraestrutura de Tecnologia da Informação;

III - Roberto Corrêa Marques - Secretaria Adjunta de Ouvidoria Geral e Transparência;

IV - Simone Camera Lopes - Chefe do NGER

Art. 2º O Comitê Setorial será responsável por:

I - priorizar a atuação junto aos Comitês Técnicos para alcance das entregas pactuadas em seu órgão ou entidade para transformação digital, simplificação e desburocratização;

II - planejar, organizar, dirigir, controlar e avaliar projetos e iniciativas, priorizados pelo Núcleo de Governança Digital, relacionados ao seu órgão ou entidade;

III - fornecer sistematicamente informações de monitoramento e avaliação dos projetos e iniciativas sob sua responsabilidade, elaborando relatórios mensais para submissão aos Comitês Técnicos Temáticos e ao Comitê Executivo de Governo Digital;

IV - promover a articulação interinstitucional e interdepartamental com propósito de viabilizar a execução colaborativa de seus projetos;

V - participar de reuniões de gerenciamento e trabalho sempre que solicitados;

VI - executar os encaminhamentos técnicos e de apoio institucional para execução dos projetos no âmbito de sua competência;

VII - apoiar na definição de questões relacionadas a investimento, tempo e outros recursos necessários à execução dos projetos em seu órgão ou entidade, com o apoio dos Comitês Técnicos Temáticos e do Comitê Executivo de Governo Digital;

VIII - promover a integração e a interoperabilidade das bases de dados governamentais;

IX - promover os aspectos gerais da Lei Geral de Proteção de Dados, no âmbito do Poder Executivo Estadual, em conjunto com as ouvidorias setoriais, e sugerir a aplicação de níveis de segurança das plataformas de governo digital;

X - promover o compartilhamento de informações e analisar o impacto das iniciativas setoriais no ambiente digital, visando à harmonização, integração e à promoção de sinergia entre as ações de diferentes órgãos e entidades.

Art. 3º Esta Portaria entra em vigor na data de sua publicação.

Registre-se, Publique-se e CUMpra-se.

Cuiabá, 31 de maio de 2021.

EMERSON HIDEKI HAYASHIDA
Secretário Controlador-Geral do Estado

SEFAZ

SECRETARIA DE ESTADO DE FAZENDA

COORDENADORIA DE CONTRATOS E GESTÃO DE ATAS DE REGISTRO DE PREÇOS - CCGA/SUAC - SAAF/SEFAZ
EXTRATO DO TERMO DE COOPERAÇÃO Nº 0299/2021/SAAF/SEFAZ

COOPERANTE: O ESTADO DE MATO GROSSO, por intermédio da SECRETARIA DE ESTADO DE FAZENDA - SEFAZ.

COOPERADO: MUNICÍPIO DE CHAPADA DOS GUIMARÃES - CNPJ: 03.507.530/0001-19

PROTOCOLO: 96688/2021

OBJETO: Parceria com o município de Chapada dos Guimarães com a finalidade de aprimorar o alcance e eficácia das atividades das respectivas administrações tributárias mediante o intercâmbio de dados cadastrais e informações econômico fiscais .

VIGÊNCIA: 05 (cinco) anos contados a partir da assinatura. Data da assinatura: 18/05/2021

ASSINAM: pelo Cooperante, Fábio Fernandes Pimenta - Secretário Adjunto da Receita Pública e, pelo Cooperado - Osmar Froner de Mello - Prefeito Municipal.

COORDENADORIA DE ORÇAMENTO - COOC/SOFC - SAAF/SEFAZ
EXTRATO DO TERMO DE COOPERAÇÃO Nº 0087/2021/SAAF/SEFAZ

COOPERANTE: O ESTADO DE MATO GROSSO, por intermédio da SECRETARIA DE ESTADO DE FAZENDA - SEFAZ.

COOPERADO: MUNICÍPIO DE JUÍNA/MT - CNPJ: 15.359.201/0001-57

PROTOCOLO: 392277/2020

OBJETO: Parceria com o município de Juína/MT, visando a instalação de Unidade de Serviço Conveniada -USC, com a finalidade de aprimorar o alcance da eficácia da administração fazendária de ambos entes federados envolvidos.

VIGÊNCIA: 05 (cinco) anos contados a partir da assinatura. Data da assinatura: 27/05/2021

ASSINAM: pelo Cooperante, Jefferson Marcos Delgado da Silva - Secretário Adjunto de Relacionamento com o Contribuinte e, pelo Cooperado - Paulo Augusto Veronese- Prefeito Municipal.

COORD. DE FISCALIZAÇÃO DE INDÚSTRIA E AGRONEGÓCIOS - CFIA
COMUNICADO DE AUTUAÇÃO FISCAL

A partir da publicação deste Edital, fica notificado o contribuinte acima mencionado a tomar conhecimento de pendência junto à SEFAZ-MT. O detalhamento destas pendências poderá ser verificado por meio de acesso ao Portal da SEFAZ-MT (www.sefaz.mt.gov.br), no Menu "Serviços", na Pasta de Consulta "Notificação-e", onde deverão ser informados: 1) o número da Notificação; 2) o número do CNPJ/CPF do Contribuinte; 3) o código verificador (o qual deve ser solicitado por E-mail em notifica.ouvidoria@sefaz.mt.gov.br, que será enviado somente para o endereço eletrônico da empresa cadastrado na SEFAZ-MT.

Contribuinte	Inscrição Estadual	Nº da Notificação
C.A. GOMES DA SILVA EPP	135922143	257357/1760/39/2021

NOTIFICAÇÃO FISCAL SUFIS

A partir da publicação deste Edital de Notificação, fica(m) notificado(s) o(s) contribuinte(s) acima mencionados a tomar(em) conhecimento de pendência(s) junto à SEFAZ-MT. O detalhamento desta(s) pendência(s) poderá ser verificado por meio de acesso ao Portal da SEFAZ-MT (www.sefaz.mt.gov.br), no Menu "Serviços", na Pasta de Consulta "Notificação-e", onde deverão ser informados: 1) o número da Notificação; 2) o número do CNPJ/CPF do Contribuinte; 3) o código verificador (o qual deve ser solicitado por E-mail em notifica.ouvidoria@sefaz.mt.gov.br, que será enviado somente para o endereço eletrônico da empresa cadastrado na SEFAZ-MT).

Contribuinte	Inscrição Estadual	Nº da Notificação
ALLIMAL AGROINDUSTRIAL LTDA	133594963	257401/1760/68/2021
ALLIMAL AGROINDUSTRIAL LTDA	133594963	257417/1760/68/2021

INTIMAÇÃO FISCAL

A partir da publicação deste Edital de Notificação, fica(m) notificado(s) o(s) contribuinte(s) acima mencionados a tomar(em) conhecimento de pendência(s) junto à SEFAZ-MT. O detalhamento desta(s) pendência(s) poderá ser verificado por meio de acesso ao Portal da SEFAZ-MT (www.sefaz.mt.gov.br), no Menu "Serviços", na Pasta de Consulta "Notificação-e", onde deverão ser informados: 1) o número da Notificação; 2) o número do CNPJ/CPF do Contribuinte; 3) o código verificador (o qual deve ser solicitado por E-mail em notifica.ouvidoria@sefaz.mt.gov.br, que será enviado somente para o endereço eletrônico da empresa cadastrado na SEFAZ-MT).

Contribuinte	Inscrição Estadual	Nº da Notificação
CEREAL COMERCIO DE ALIMENTOS LTDA ME	133732959	260320/1760/68/2021

COORD. DE CONTROLE E TRAMITAÇÃO DE PROC. ADM. TRIBUTÁRIO - CPAT
NOTIFICAÇÃO TRÂNSITO EM JULGADO

A COORDENADORIA DE CONTROLE E TRAMITAÇÃO DE PROCESSO ADMINISTRATIVO TRIBUTÁRIO - CPAT, por intermédio desta publicação do edital de Notificação, considera que fica(m) notificado(s) o(s) contribuinte(s) da emissão da(s) INTIMAÇÃO(ÕES), conforme abaixo. O(s) contribuinte(s) poderá(ão) tomar conhecimento dessa(s) intimação(ões) junto à SEFAZ-MT por meio de acesso ao Portal da Secretaria de Estado da Fazenda na internet (www.sefaz.mt.gov.br), no menu "Serviços", na Pasta "Intimação/Notificação", clicando no LINK DO SERVIÇO, onde deverão ser informados: 1) o número completo da Intimação/Notificação; 2) o número do CNPJ/CPF do Contribuinte; 3) o Código Verificador; 4) o Código da Imagem. O Código Verificador da Intimação será enviado ao(s) e-mail(s) do(s) contribuinte(s) cadastrado(s) na SEFAZ/MT. Caso o(s) mesmo(s) não receba(m) o "Código Verificador", deverá(ão) solicitá-lo por mensagem eletrônica endereçada ao e-mail notifica.ouvidoria@sefaz.mt.gov.br.

Contribuinte	Inscrição Estadual	Nº da Notificação
J C SILVA EPP	135964695	175715/1719/96/2021

NOTIFICAÇÃO GERAL

A COORDENADORIA DE CONTROLE E TRAMITAÇÃO DE PROCESSO ADMINISTRATIVO TRIBUTÁRIO - CPAT, por intermédio desta publicação do edital de Notificação, considera que fica(m) notificado(s) o(s) contribuinte(s) da emissão da(s) INTIMAÇÃO(ÕES), conforme abaixo. O(s) contribuinte(s) poderá(ão) tomar conhecimento dessa(s) intimação(ões) junto à SEFAZ-MT por meio de acesso ao Portal da Secretaria de Estado da Fazenda na internet (www.sefaz.mt.gov.br), no menu "Serviços", na Pasta "Notificação-e", clicando no LINK DO SERVIÇO, onde deverão ser informados: 1) o número completo da Intimação; 2) o número do CNPJ/CPF do Contribuinte; 3) o Código Verificador; 4) o Código da Imagem. O Código Verificador da Notificação será enviado ao(s) e-mail(s) do(s) contribuinte(s) cadastrado(s) na SEFAZ/MT. Caso o(s) mesmo(s) não receba(m) o "Código Verificador da Notificação", deverá(ão) solicitá-lo por mensagem eletrônica endereçada ao e-mail notifica.ouvidoria@sefaz.mt.gov.br.

Contribuinte	Inscrição Estadual	Nº da Notificação
BERTIEL COMERCIO DE CEREAIS LTDA-ME	136212123	182968/1719/96/2021
DH INDUSTRIA E COMERCIO DE CEREAIS LTDA EPP	135479797	182963/1719/96/2021

COORDENADORIA DE MONITORAMENTO ELETRÔNICO - CMTE
INTIMAÇÃO

A CMTE - Coordenadoria de Monitoramento Eletrônico, por intermédio desta publicação do Edital de Notificação, considera que fica (m) notificado (s) o (s) contribuinte (s) abaixo mencionado (s) a tomar (em) conhecimento de pendência (s) junto à SEFAZ-MT. O detalhamento desta (s) pendência (s) poderá ser verificado por meio de acesso ao Portal da SEFAZ-MT (www.sefaz.mt.gov.br), no Menu "Serviços", na Pasta "Intimação/Notificação", onde deverão ser informados: 1) o número completo da Intimação/Notificação; 2) o número do CNPJ/CPF do Contribuinte; 3) o código verificador (o qual deve ser solicitado por mensagem eletrônica, que deverá ser enviada somente por e-mail do contribuinte cadastrado na SEFAZ-MT, para notifica.ouvidoria@sefaz.mt.gov.br).

Contribuinte	Inscrição Estadual	Nº da Notificação
G. DA SILVA CAMARGO COMERCIO	138755388	260313/1825/11/2021
RICARDO MORTARI	137909918	260332/1825/11/2021

PORTARIA Nº 109/2021-GAB/SEFAZ

Designa titulares e substitutos eventuais, no âmbito das unidades fazendárias vinculadas ao Gabinete do Secretário de Estado de Fazenda, e dá outras providências.

O SECRETÁRIO DE ESTADO DE FAZENDA DE MATO GROSSO, no uso de suas atribuições legais;

CONSIDERANDO as alterações ocorridas no lotacionograma das Unidades Fazendárias vinculadas ao Gabinete do Secretário de Estado de Fazenda;

CONSIDERANDO a necessidade de se assegurar o funcionamento ininterrupto de cada Unidade Fazendária vinculada ao Gabinete do Secretário de Estado de Fazenda e o fluxo constante de decisões pertinentes às respectivas atribuições;

RESOLVE:

Art. 1º Designar como titular e substitutos de cargos, nas unidades fazendárias vinculadas ao Gabinete do Secretário de Estado de Fazenda, os servidores arrolados no Anexo Único deste ato.

Parágrafo único Nos termos da competência administrativa de cada unidade fazendária, responde:

I - o 1º substituto, em razão da eventual ausência ou impedimento legal do titular;

II - o 2º substituto, em razão da eventual ausência ou impedimento legal do primeiro substituto.

Art. 2º Não poderão se ausentar, usufruir de férias, licenças ou se afastar por qualquer outro motivo legal de caráter eletivo, simultaneamente, o titular, o substituto e o seu 2º substituto.

Art. 3º Para a efetividade desta portaria, considera-se:

I - ausência: a não presença do titular na respectiva unidade fazendária, verificada em caráter eventual, transitório ou momentâneo, qualquer que seja o motivo ou razão;

II - impedimento: quando o titular estiver em fruição de férias ou licença ou afastado por qualquer outro motivo legal.

Art. 4º Esta Portaria entra em vigor na data de sua publicação.

Art. 5º Revogam-se as disposições em contrário.

PUBLICADA. CUMPRÁ-SE.

Gabinete do Secretário de Estado de Fazenda de Mato Grosso, em Cuiabá - MT, 25 de maio de 2021.

ROGÉRIO LUIZ GALLO
Secretário de Estado de Fazenda
(Original assinado)

ANEXO ÚNICO DA PORTARIA Nº 109/2021-SEFAZ					
ORDEM	UNIDADES	SIGLA	TITULAR	1º SUBSTITUTO	2º SUBSTITUTO
1	Corregedoria Fazendária	COFAZ	Lydia Rosa Xavier Bonfim	Mailsa Silva de Jesus	Bernardina Jovanil da Rocha
2	Núcleo de Gestão Estratégica para Resultados	NGER	Nelson Corrêa Viana	Leide Antonietti Abranches	Daniela de Mello Mitev
3	Gabinete de Direção	GD	Solimar Lujes da Silva	Ana Paula Martins Porto	Não tem
4	Unidade do Contencioso Administrativo Tributário	UCAT	Siguinei Such	Janete Sichoski Ferro	Rosa Maria Zamignan
5	Coordenadoria de Julgamento de Impugnação de Crédito Tributário	CJIC	Janete Sichoski Ferro	Nancy Aparecida Nunes Tubino	Farilza Paranhos da Silva
6	Coordenadoria de Controle e Tramitação de Processo Administrativo Tributário	CPAT	Rosa Maria Zamignan	Paulo Cesar Schmidt	Samuel Diniz de Oliveira
7	Unidade de Serviços de Comunicação	ASC	Ademar Andreola	Lorrana Carvalho de Oliveira	Não tem
8	Unidade de Ouvidoria Fazendária	UOFAZ	Kleyton Gomes Santiago	Israel da Silva Albuquerque	Gillian Campos Coleta de Souza
9	Unidade Setorial de Controle Interno	UNISECI	Nilton Paulo Xavier	Miriam Virgínia Aragonéz de Vasconcelos Bezerra	Veviane Botelho Metelo Wollinger
10	Unidade Setorial de Procuradoria Geral do Estado	USPGE	Evandro Bortolotto Ortega	Hugo Fellipe Martins de Lima	Não tem
11	Unidade Estratégico de Gestão de Projetos	UEGP	Valnei Silva Moreira	Liza Andreia da Costa	

PORTARIA Nº 093/GSF-SEFAZ/2021

Altera a Portaria nº 178/GSF-SEFAZ/2020 que constituiu Comitê de Governança e Gestão, para implementação do Modelo de Excelência em Gestão das Transferências em Recursos da União - MEG-Tr.

O SECRETÁRIO DE ESTADO DE FAZENDA E A SECRETÁRIA ADJUNTA DO TESOURO ESTADUAL, no exercício das respectivas das atribuições; e

CONSIDERANDO a instituição dos Comitês Setoriais de Governança e Gestão para aplicação do Instrumento de Melhoria da Gestão dos órgãos e entidades estaduais que operam transferências da União - IMG-Tr 100 Pontos;

CONSIDERANDO o Ofício nº 242/2021/GAB/SEPLAG, protocolo nº 108993/2021, que solicita a substituição de membros para compor o Comitê de Governança e Gestão, para implementação do Modelo de Excelência em Gestão das Transferências em Recursos da União - MEG-Tr.

RESOLVEM:

Art. 1º Alterar o quadro constante no artigo 1º da Portaria nº 178/GSF-SEFAZ/2020 conforme designação abaixo:

Ordem	Nome	Designação	Órgão
1	Vanderson Dutra Ferreira	Titular Coordenador	SEFAZ
2	Jorge Adriano Almeida Araújo	Substituto	
3	André Luiz Cuiabano	Representante	
4	Adriane Vanzella	Representante	
5	João Lucas Souza Pires	Representante	
6	Umbelino Carneiro Neves	Titular	SEPLAG
7	Paula Gonçalves Baicere	Substituto	
8	Paulo Henrique Ribeiro Coelho da Cruz	Representante	
9	Débora Pinheiro da Silva Lima	Representante	
10	Anacleia Soares Pereira Dias	Representante	
11	Tâmara Fonseca de Carvalho	Representante	
12	Regina A. Imada Doy	Representante	
13	Regiane Berchieli	Representante	
14	Luiz Correa de Mello Neto	Representante	
15	Nivanda França Araujo	Representante	
16	Karine Oliveira Prates	Representante	
17	Islis Sartori do Nascimento Lima	Representante	
18	Paulo Roberto Tavares de Menezes	Representante	
19	Leonardo Chaves de Moura	Representante	
20	Meris Claraberto de Santana	Representante	
21	Jocilene Rodrigues de Oliveira e Silva	Representante	

Art. 2º Esta Portaria entra em vigor na data de sua publicação.

C U M P R A - S E .

Gabinetes do Secretário de Estado de Fazenda e Secretária Adjunta do Tesouro Estadual de Mato Grosso, em Cuiabá - MT, 21 de maio de 2021.

Rogério Luiz Gallo
Secretário de Estado de Fazenda

Luciana Rosa
Secretária Adjunta do Tesouro Estadual
(Original assinado)

PORTARIA Nº 091/2021/SAAF-SEFAZ

Dispõe sobre substitutos eventuais aos titulares de cargos em comissão, no âmbito da Secretaria Adjunta de Administração Fazendária.

O SECRETÁRIO ADJUNTO DE ADMINISTRAÇÃO FAZENDÁRIA, no exercício das atribuições que lhe são conferidas pelo inciso X, do Artigo 118, do Regimento Interno da **Secretaria de Estado de Fazenda - SEFAZ**, aprovado pelo Decreto nº 941 de 20 de Maio de 2021.

CONSIDERANDO a necessidade de assegurar o funcionamento ininterrupto do órgão e o fluxo constante de decisões pertinentes ao âmbito das respectivas atribuições;

RESOLVE:

Art. 1º Definir, no Anexo Único desta norma, os servidores designados como primeiro e segundo substitutos aos respectivos titulares de cargos em comissão, no âmbito da Secretaria Adjunta de Administração Fazendária.

Parágrafo Único Nos termos da competência administrativa, responde:

I - o primeiro substituto em razão da eventual ausência ou impedimento legal do titular;

II - o segundo substituto em razão da ausência ou impedimento do primeiro substituto.

Art. 2º O titular e os seus substitutos não poderão, simultaneamente, se ausentar, gozar férias, licenças ou se afastar por qualquer outro motivo legal.

Art. 3º Para a efetividade do presente ato normativo considera-se:

I - ausência: a não presença do titular ou substituto na respectiva unidade, verificada em caráter eventual, transitório ou momentâneo, qualquer que seja o motivo ou razão;

II - impedimento: quando o titular ou substituto encontra-se em gozo de férias, licença ou afastamento, por qualquer outro motivo legal.

Art. 4º Esta Portaria entra em vigor na data da sua publicação, revogando-se as disposições em contrário, em especial a Portaria nº 049/2020/SAAF-SEFAZ, DOE nº 27.731 de 15/04/2020.

Secretaria de Estado de Fazenda em Cuiabá/MT, 01 de Junho de 2021.

KLEBER GERALDINO RAMOS DOS SANTOS
Secretário Adjunto de Administração Fazendária
(Original assinado)

ANEXO ÚNICO DA PORTARIA Nº 091/2021/SAAF-SEFAZ

UNIDADE	SIGLA	TITULAR	1º SUBSTITUTO	2º SUBSTITUTO
Unidade Executiva Fazendária - UEFA	UEFA	Radiana Kassia e Silva Clemente	Auxiliadora de Araújo Conceição	Glória Maria de Jesus Barbosa
Unidade de Desenvolvimento dos Negócios Fazendários	UDNF	Auxiliadora de Araújo Conceição	Radiana Kassia e Silva Clemente	Glória Maria de Jesus Barbosa
Superintendência de Orçamento, Finanças e Contabilidade	SOFC	Otacílio Tiago dos Santos	Edmilson João de Arruda	Priscila Albuquerque Albuês
Coordenadoria de Orçamento	COOC	Priscila Albuquerque Albuês	Moises Marcanzoni Alves	Edmilson João de Arruda
Coordenadoria Financeira	COFI	Vilma Augusta Pairague	Bruno Moreira Queiroz	Mario Marcio do Vale Silva
Coordenadoria Contábil	CCONT	Valter Moreira Venega da Silva	Munalei Bulhões da Penha	Henrique Gouvea Monteiro de Barros
Superintendência de Gestão de Pessoas	SUGP	Ingrid Zattar Ribeiro	Marcelo Severino dos Santos	Maria Regina da Silva Taveira
Coordenadoria de Provimento e Aplicação	CPRA	Maria Inês de Sousa de Moraes	Laieny Larussa Santos da Silva	Sirley Aparecida Gadotti
Coordenadoria de Manutenção	CMAN	Maria Regina da Silva Taveira	Janaina Pereira de Almeida Ribeiro	Simone Ferreira de Oliveira
Coordenadoria de Desenvolvimento e Escola Fazendária	CODEF	Marcelo Severino dos Santos	Sandro Anez de Almeida	Celio Jose Monteiro de Moraes

Coordenadoria de Saúde no Trabalho e Qualidade de Vida	CSQV	Daniel Oliveira Santos Araújo	Henrique Arrais da Costa	Erlan Victor de Carvalho Magalhães
Superintendência de Aquisições e Contratos	SUAC	Alairce Pereira de Magalhães	Roger Doss	Johara de Oliveira Barbosa Nogueira
Coordenadoria de Aquisições	COAQ	Johara de Oliveira Barbosa Nogueira	Paloma Michelle Diaz Lafoz Pinto Coelho	Daniela Campos de Brito
Coordenadoria de Contratos e Gestão de Atas de Registro de Preço	CCGA	Roselane Barbosa de França	Marcelo de Jesus Fonseca	Keyla Samia Mendonça Reis
Superintendência de Tecnologia da Informação	SUTI	Ricardo de Lucca Crudo	Maria Elisa Pattaro	Wagner Ferreira de Souza
Coordenadoria de Sistemas Fazendários	CSIS	José Marcos Caligali	Brunno Raphael Peralta Martins	Priscila Ramsay Nogueira Borges
Coordenadoria de Infraestrutura de TI	CITI	Wagner Ferreira de Souza	Adriano Cesar Passarelli	Jucimar Pereira
Coordenadoria de Serviços de TI	CSTI	Ildiney da Silva Santana	Ana Paula de Lima Florêncio	Paula Adriana dos Santos
Superintendência de Patrimônio e Serviços	SUPS	Marcus Francis Ferraz	Mychel Deive Carvalho Borges	Gleudson Batista de Oliveira
Coordenadoria de Patrimônio Mobiliário, Materiais e Transporte.	CPMT	Gleudson Batista de Oliveira	Alexsandro Fontes Meira e Silva	Josué Neves Ormond
Coordenadorias de Obras e Patrimônio Imobiliário	COPI	Rodolfo Sales de Oliveira Cabral	Fabio de Castro Gomide	Débora da Rocha Zanini
Coordenadoria de Mercadorias Apreendidas	CMAP	Erivaldo Gomes de Carvalho Junior	Eric de Barros Liberato	Marcus Francis Ferraz
Coordenadoria de Serviços, Documentos e Arquivo	CSDA	Thiago Ferreira Silvério	Joice Rodrigues de Paula	Francisvaldo de Castilho Gonçalves

PORTARIA Nº 087/2021/SAAF-SEFAZ

O **SECRETÁRIO ADJUNTO DE ADMINISTRAÇÃO FAZENDÁRIA**, no exercício das atribuições que lhe são conferidas pelo inciso IV, do artigo 121, do Regimento Interno da **Secretaria de Estado de Fazenda - SEFAZ**, aprovado pelo Decreto nº 941 de 20 de maio de 2021 e no artigo 67 da Lei 8666/93;

RESOLVE:

Art. 1º. Designar servidores para atuarem como fiscais e seu respectivo substituto para acompanhar, fiscalizar e avaliar a execução do Termo de Contrato abaixo relacionado:

Processo	Termo de Cooperação	Cooperado	Objeto	Servidores Designados
Nº 392277/2020	Nº 0087/2021	Município de Juína/MT	Instalação de Unidade de Serviços Conveniada - USC com a finalidade de aprimorar o alcance e a eficácia da administração fazendária de ambos os entes federados.	Fiscal: Cleto Ludwig - Matrícula: 590049409. Substituto: Jadher Hanauer Ávila - Matrícula: 5005051.

Art. 2º. Os atos dos Fiscais e Substitutos no âmbito desta Secretaria obedecem ao artigo 67 da Lei 8666/93 e a Instrução Normativa 002/2020/SEFAZ.

Art. 3º. Esta portaria entra em vigor na data de sua publicação.

PUBLICADA. CUMPRÁ-SE.

Gabinete do Secretário Adjunto de Administração Fazendária, Cuiabá/MT, 01 de junho de 2021.

KLEBER GERALDINO RAMOS DOS SANTOS
Secretário Adjunto de Administração Fazendária
(Original assinado)

PORTARIA Nº 073/2021/SAAF-SEFAZ

O **SECRETÁRIO ADJUNTO DE ADMINISTRAÇÃO FAZENDÁRIA**, no exercício das atribuições que lhe são conferidas pelo inciso III, do artigo 128, do Regimento Interno da **Secretaria de Estado de Fazenda - SEFAZ**, aprovado pelo Decreto nº 182 de 18 de julho de 2019 e no artigo 67 da Lei 8666/93;

RESOLVE:

Art. 1º. Designar servidores para atuarem como fiscais e seus respectivos substitutos para acompanhar, fiscalizar e avaliar a execução do Termo de Cooperação abaixo relacionado:

Processo	Termo de Cooperação	Cooperado	Objeto	Servidores Designados
Nº 98688/2021	Nº 0299/2021	MUNICÍPIO DE CHAPADA DOS GUIMARÃES	Integração entre os signatários visando o intercâmbio de dados cadastrais e de informações econômico-fiscais relativo aos tributos administrados pelos signatários	Fiscal: Ostilio Saturnino Souza - Matrícula: 115292 Substituto: José Divino Ribeiro - Matrícula: 583670012

Art. 2º. Os atos dos Fiscais e Substitutos no âmbito desta Secretaria, obedecem o disposto na Instrução Normativa 002/2020/SAAF/SEFAZ

Art. 3º. Esta portaria entra em vigor na data da assinatura do termo de cooperação.
PUBLICADA. CUMPRÁ-SE.

Gabinete do Secretário Adjunto de Administração Fazendária, Cuiabá/MT, 18 de maio de 2021.

KLEBER GERALDINO RAMOS DOS SANTOS
Secretário Adjunto de Administração Fazendária
(Original assinado)

PORTARIA Nº 110/2021-SEFAZ

Designa os titulares e seus respectivos substitutos para atuarem como gestores dos sistemas informatizados no âmbito da Secretaria de Estado de Fazenda e dá outras providências.

O **SECRETÁRIO DE ESTADO DE FAZENDA DE MATO GROSSO**, no uso de suas atribuições legais,

CONSIDERANDO a necessidade de se definirem procedimentos voltados para expandir a segurança de aplicativos e sistemas informatizados geridos pela Secretaria de Estado de Fazenda - SEFAZ/MT;

CONSIDERANDO, ainda, ser necessário que a área de negócio ofereça apoio ao desenvolvimento e manutenção dos sistemas corporativos;

RESOLVE:

Art. 1º Ficam designados como titulares e respectivos substitutos, para atuarem como gestores dos sistemas informatizados no âmbito da Secretaria de Estado de Fazenda, os servidores arrolados no Anexo Único da presente portaria.

Parágrafo único Nos termos da competência administrativa de cada sistema:

I - o primeiro substituto responde em razão da eventual ausência ou impedimento legal do gestor titular;

II - o segundo substituto responde em razão da ausência ou impedimento do gestor titular e do primeiro substituto.

Art. 2º Para a efetividade do presente ato normativo considera-se:

I - ausência: a não presença do titular ou substituto no respectivo órgão, verificada em caráter eventual, transitório ou momentâneo, qualquer que seja o motivo ou razão;

II - impedimento: quando o titular ou substituto encontrar-se em fruição de férias ou licença ou afastado por qualquer outro motivo legal.

Art. 3º Compete ao gestor do sistema corporativo:

I - a definição de regras de negócio: arrolar e detalhar as regras de negócio necessárias para o desenvolvimento do sistema e validar a documentação produzida pelo analista responsável;

II - a solicitação de alterações e/ou evoluções: relacionar-se com os usuários do respectivo sistema e receber, avaliar, aprovar ou recusar, consolidar e priorizar as demandas de evoluções, melhorias, alterações e/ou correções para a área de Tecnologia da Informação;

III - a homologação: avaliar todas as novas funcionalidades e alterações implementadas, de acordo com a solicitação realizada, homologando ou recusando a versão do sistema desenvolvida para posterior publicação em produção;

IV - a publicação em ambiente de produção: autorizar ou negar, após a homologação, a publicação de alterações e novas funcionalidades em ambiente de produção;

V - a manutenção de base em ambiente de produção: autorizar eventuais manutenções realizadas diretamente na base de dados em ambiente de produção;

VI - o controle de acesso: definir grupos ou perfis de acesso para o sistema sob sua responsabilidade e conceder ou recusar solicitações de acesso a usuários;

VII - a priorização de demandas: definir ordem de prioridade no atendimento, por parte da equipe de desenvolvimento, das demandas do sistema corporativo sob sua responsabilidade;

VIII - a classificação da informação: classificar as informações produzidas, processadas e recebidas pelo sistema de acordo com seu grau de sigilo (confidencialidade);

IX - a definição de criticidade: classificar as funcionalidades do respectivo sistema de acordo com a criticidade e definir quais deverão possuir acesso exclusivo mediante certificação digital.

Art. 4º Esta Portaria entra em vigor na data da sua publicação, revogadas as disposições em contrário, em especial a Portaria nº 118/2018-SEFAZ, de 30 de agosto de 2018 (DOE de 11/09/2018).

Gabinete do Secretário de Estado de Fazenda de Mato Grosso, em Cuiabá - MT, 27 de maio de 2021.

ROGÉRIO LUIZ GALLO
SECRETÁRIO DE ESTADO DE FAZENDA
(Original assinado)

GOVERNO DE MATO GROSSO
SECRETARIA DE ESTADO DE FAZENDA
ANEXO ÚNICO DA PORTARIA Nº 110/2021-SEFAZ

ORDEM	SIGLA DO SISTEMA	NOME DO SISTEMA	GESTOR DO SISTEMA	PRIMEIRO SUBSTITUTO	SEGUNDO SUBSTITUTO
1	ACESSOWEB	Sistema de Controle de Acessos a Sistemas Web	Jota Martins de Siqueira	Rildo Rogério da Silva	Taís Claudia Antônio dos Santos
2	AIDF	Controle de Autorização para Impressão de Documentos Fiscais Eletrônicos	Junior Camargo de Arruda	Viriato Bino Neto	Elivânia Perondi
3	ARREC	Sistema de Arrecadação	Dalcio Bighetti Junior	Ana Maria Aparecida Costa Pereira	Sidnei Giovanni da Cruz Lima
4	CADASTRO	Sistema de Gerenciamento de Cadastro de Contribuintes do ICMS	Elivânia Perondi	Rildo Rogério da Silva	Margarone Peixoto de Assis Martines
5	CAPEF	Capacitação da Escola Fazendária	Célio José Monteiro de Moraes	Wilma Harumi Miyakawa	Sandro Añez de Almeida
6	CCF	Conta Corrente Fiscal	Luiz Gonzaga de Souza	Carla do Amaral Barros	Heloisa Maria Esselin
7	CCN	Sistema de Conta Corrente da NAI	Luiz Gonzaga de Souza	Heloisa Maria Esselin	Carla do Amaral Barros
8	SCDF	Sistema Controle Arquivo Físico Documentos Fiscais	Luiz Claudio Bueno Proença	Deusângela Marciano Ribeiro	Eduardo Carnaúba Guerra Sangreman Lima
9	SNFS	Sistema de Informações NF e Outros Documentos	André Carpinetti Pinto	Deusângela Marciano Ribeiro	Luiz Claudio Bueno Proença
10	CND	Certidão Negativa de Débitos	Luiz Gonzaga de Souza	Heloisa Maria Esselin	Carla do Amaral Barros
11	COE	Controle de Operações de Entrada	Augusto Cesar Neves	Edson Vander Moraes Resende	Márcio Henrique Seixas
12	COGAR	Sistema de Controle das Garantias	Luiz Gonzaga de Souza	Rosani Teixeira Gonçalves Rahal	Heloisa Maria Esselin
13	CREDESP	Sistema de Credenciamento Especial - Regimes Especiais, Substituição Tributária	Jota Martins de Siqueira	Rildo Rogério da Silva	Elivânia Perondi

14	CREFISCAL	Controle de Pedido e Utilização do Crédito Tributário	Joilso Soares de Andrade	Leandro Costa Milagre	Luiz Cláudio de Amorim
15	CTA	Sistema de Conhecimento de Transporte Avulso	André Carpinetti Pinto	Deusângela Marciano Ribeiro	Eduardo Carnaúba Guerra Sangreman Lima
16	CTe	Conhecimento de Transporte Eletrônico	Eduardo Carnaúba Guerra Sangreman Lima	Luiz Claudio Bueno Proença	André Carpinetti Pinto
17	ECF	Controle de Emissão de Cupom Fiscal	Viriato Bino Neto	Claudete Schuring Miranda	Junior Camargo de Arruda
18	EFD	Sistema de Escrituração Fiscal Digital	Eliton Paulo Teixeira	Luiz Claudio Bueno Proença	José Ricardo de Oliveira
19	E-PROCESS	Sistema Integrado de Protocolização e Fluxo de Documentos Eletrônicos	Rosa Maria Zamignan	Alessandra Cristina Ribeiro de Amorim	Mario Sergio de Freitas
20	GAC	Gestão de Aquisições e Contratos	Alairce Pereira de Magalhães	Roger Doss	Johara de Oliveira Barbosa Muniz Nogueira
21	ESTIMATIVA	Sistema de Controle de Lançamentos de Débitos de Estimativa	Luiz Cláudio Amorim	Eudes Correa	Giancarlo Palmeira
22	GIA	Guia de Informação e Apuração do ICMS	Eduardo Carnaúba Guerra Sangreman Lima	Tânia Márcia Ferreira Castelo Branco	Eliton Paulo Teixeira
23	IPM	Índice Participação dos Municípios	José Divino Ribeiro	Ostílio Junior Saturnino Souza	Ricardo de Oliveira Falleiros
24	IPVA	Gerenciamento, Lançamento e Cobrança de Débitos de IPVA	Adair Bavaresco	Marcelo Aparecido de Souza	Isabelle Augusta Tenuta de Fonseca Almeida
25	ITCD	Sistema de Gestão de Imposto sobre Transmissão Causa Mortis e Doações	Gerson Ornellas Pereira da Silva	Marcelo Aparecido de Souza	Luiz Carlos Vilalba Carneiro
26	LIF	Livros Fiscais	Junior Camargo de Arruda	Viriato Bino Neto	Elivânia Perondi
27	LPM	Lista de Preços Mínimos	Thaissa Radi Sposito	Ricardo de Andrade Porto	Tatiane Maria dos Santos Silva
28	NADACONSTA	Consulta de Pendências do Contribuinte	Augusto Cesar Neves	Edson Vander Moraes Resende	Márcio Henrique Seixas
29	NAI	Sistema de Notificação de Auto de Infração Eletrônica	José Paulo Alves de Oliveira	Mauricio Sotsu Okubara	Ivete Nunes Barbosa Novelo
30	NFCe	Sistema de Gestão da Nota Fiscal Consumidor Eletrônica	Deusângela Marciano Ribeiro	Luiz Claudio Bueno Proença	Maria Clara Rocha Mendonça Coutinho Cathalat
31	NFE	Nota Fiscal Eletrônica	Deusângela Marciano Ribeiro	Maria Clara Rocha Mendonça Coutinho Cathalat	Luiz Claudio Bueno Proença
32	NFPA	Emissão de Nota Fiscal de Produtor e Avulsa	André Carpinetti Pinto	Deusângela Marciano Ribeiro	Luiz Claudio Bueno Proença

33	PAT	Sistema de Controle de Processos Administrativos Tributários	Paulo Cesar Schmidt	Raquel Ferreira Goulart Biatto	Rosa Maria Zamignan
34	PGF	Planejamento e Gestão da Fiscalização	Maurício Sotsu Okubara	Frederica Mansur Bumlai Gaiva Nadaf	Ivete Nunes Barbosa Novelo
35	PGT	Programação e Gestão de Trânsito	Frederica Mansur Bumlai Gaiva Nadaf	Maurício Sotsu Okubara	Carlos Suzuki
36	RCR	Sistema de Registro e Controle da Renúncia Fiscal	Jota Martins de Siqueira	Rildo Rogério da Silva	Elivânia Perondi
37	RCP	Registro e Controle de Pessoas	Rildo Rogério da Silva	Jota Martins de Siqueira	Tais Claudia Antônio dos Santos
38	SAE	Sistema de Agendamento Eletrônico	Daniel de Andrade Castanho	Marisa de Fátima Leão Castillo	Emerson Shiguemi Futigami
39	SCOJ	Sistema de Controle de Ordens Judiciais	Miguelângelo Luis Cancian	Elaine de Oliveira Fonseca	Lucimar da Silva Santos Dias
40	SGP	Sistema de Gestão de Pessoas	Marcelo Severino dos Santos	Helaine Aparecida Rondon Silva de Arruda	Maria Regina da Silva Taveira
41	SGS	Sistema de Gestão de Serviços	Gleudson Batista de Oliveira	Mychel Deive de Carvalho	Francivaldo de Castilho Gonçalves
42	SGUF	Sistema de Gestão de Unidades Fazendárias	Marcelo Severino dos Santos	Helaine Aparecida Rondon Silva de Arruda	Maria Regina da Silva Taveira
43	SID	Sistema de Controle de Pedido de Processamento Eletrônico de Documento	José Ricardo de Oliveira	Josilma Pacheco Magalhães	Tânia Márcia Ferreira Castelo Branco
44	SIGPEX	Sistema de Gestão e Execução de Planejamento Estratégico	Cezarino Martins da Hora	Elieel Barros Pinheiro	Nardele Pires Rothebarth
45	SINTEGRA	Sistema de Controle de Notas Fiscais Interestadual	Luiz Claudio Bueno Proença	Eliton Paulo Teixeira	Eduardo Carnaúba Guerra Sangreman
46	SNE	Sistema de Notificação Eletrônica	Rildo Rogério da Silva	Jota Martins de Siqueira	Elivânia Perondi
47	SPL	Sistema Portal da Legislação - Tramitação de Minutas	Yara Maria Stefano Sgrinholi	Vanderley Baffa Clavero	Isabela Alves Almeida de Oliveira
48	SPL	Sistema Portal da Legislação - Divulgação de Normas	Damara Braga Almeida dos Santos	Edite Moreira Bons Olhos	Adriana Roberta Ricas Leite
49	TAD-e	Controle do TAD Eletrônico e Cooperativo	Márcio Henrique Seixas	Alexandre Paulino Monea	José Paulo Alves de Oliveira
50	TFT	Tratamento Fiscalização Trânsito	Edson Vander Moraes Resende	Gustavo Muzzi Mendes	Oscar Motohiro Katsu
51	TI	Sistema de Termo de Intimação Eletrônica	José Paulo Alves de Oliveira	Mauricio Sotsu Okubara	Frederica Mansur Bumlai Gaiva Nadaf
52	SGTI	Sistema de Gestão de Tecnologia da Informação	Walderson Ryuiti Shimokawa	Maria Elisa Pattaro	Ricardo de Lucca Crudo
53	Portal	Portal Internet SEFAZ	Ademar Andreola	Lorrana Carvalho de Oliveira	Edissa de Cássia Lobato Teixeira Pinto

54	GDCF	Gestão de Demandas do Cliente Fazendário	Daniel de Andrade Castanho	Marisa de Fátima Leão Castillo	Emerson Shiguemi Futigami
55	PAD	Processos Administrativos Disciplinares	Lydia Rosa Xavier Bonfim	Maila Silva de Jesus	Bernardina Jovanil da Rocha
56	RCO	Sistema de Registro de Comportamento e Operações	Renato Silva de Sousa	Jackeline Bonatelli	Armando Mahmoud Araujo Abdallah
57	SCL	Sistema de Controle de LOG	Carlos Fernando Pereira Ortega	José Marcos Caligali	Walderson Ryuiti Shimokawa
58	SEDIF	Sistema Declaração de Substituição Tributária, Diferencial de Alíquota e Antecipação	Eliton Paulo Teixeira	André Carpinetti Pinto	Luiz Claudio Bueno Proença
59	SBA	Sistema de Bens e Mercadorias Apreendidas	Augusto Cesar Neves	Márcio Henrique Seixas	Erivaldo Gomes de Carvalho Junior
60	SefazNet	Portal Intranet SEFAZ	Ademar Andreola	Lorrana Carvalho de Oliveira	Flávio Henrique Graça da Costa
61	FIPLAN	Sistema Integrado de Planejamento, Contabilidade e Finanças do Estado de MT	Anésia Cristina Batista	Vilma de Oliveira Silva	Luciana Martins Dornas
62	SISF	Sistema de Fiscalização	Maurício Sotsu Okubara	Ivete Nunes Barbosa Novelo	Frederica Mansur Bumlai Gaiva Nadaf
63	NF3e	Nota Fiscal da Energia Elétrica Eletrônica	Deusângela Marciano Ribeiro	Luiz Claudio Bueno Proença	Maria Clara Rocha Mendonça Coutinho Cathalat
64	NFCom	Nota Fiscal Fatura de Serviços de Comunicação Eletrônica	Deusângela Marciano Ribeiro	Luiz Claudio Bueno Proença	Maria Clara Rocha Mendonça Coutinho Cathalat
65	CT-e OS	Conhecimento de Transporte Eletrônico Outros Serviços	Eduardo Carnaúba Guerra Sangreman Lima	André Carpinetti Pinto	José Ricardo de Oliveira
66	BP-e	Bilhete de Passagem Eletrônico	Eduardo Carnaúba Guerra Sangreman Lima	José Ricardo de Oliveira	André Carpinetti Pinto
67	DIMP	Declaração de Informações de Meios de Pagamentos	José Ricardo de Oliveira	Ostílio Junior Saturnino Souza	Bethania Alves de Sena
68	MDF-e	Manifesto Eletrônico de Documentos Fiscais	Eduardo Carnaúba Guerra Sangreman Lima	José Ricardo de Oliveira	Luiz Claudio Bueno Proença
69	APP NFT	Notícia de Fato Tributário	José Humberto Oliveira de Holanda	Moacir Pontes Acioli	Alisson Neres Sousa
70	NOTA MT	Nota MT	Agatha Francis Silva de Santana	Zilanda Sorai de Oliveira	Juliana Barbosa Ferreira
71	NFA-e	Nota Fiscal Avulsa Eletrônica	André Carpinetti Pinto	Deusângela Marciano Ribeiro	Maria Clara Rocha Mendonça Coutinho Cathalat
72	MEF	Malha Econômico-Fiscal	José Manoel Faria e Silva	Eliezer Pereira da Silva	Thaissa Radi Sposito

SEMA**SECRETARIA DE ESTADO DE MEIO AMBIENTE****CONSELHO ESTADUAL DO MEIO AMBIENTE - CONSEMA****Processo n. 655196/2017.****Recorrente - Prefeitura Municipal de Santa Carmem.**

Auto de Infração n. 160011, de 22/11/2017.

Relator - Edvaldo Belisário dos Santos - FAMATO.

Revisora - Adelayne Bazzano de Magalhães - SES.

Advogado - Adriano Bulhões dos Santos - OAB/MT 8.182.

2ª Junta de Julgamento de Recursos.

ACÓRDÃO - 032/2021

Auto de Infração n. 160011, de 22/11/2017. Fazer funcionar atividades e destinação de resíduos sólidos sem a devida licença emitida pelo órgão ambiental, conforme Autos de Inspeção de n. 161973 e 161974, ambos de 22/11/2017. Decisão Administrativa n. 1.388/SPA/SEMA/2018, pela homologação do Auto de Infração n. 160011, de 22/11/2017, arbitrando multa no valor de R\$ 80.000,00 (oitenta mil reais). Requer a recorrente que a decisão de 1ª instância mereça reforma no sentido de cancelar o auto lavrado no processo em questão, pois a penalidade não espelha a realidade de nosso município. Caso não seja este o entendimento, permita transformar os valores aplicados em multa em pequenos projetos ambientais no próprio município que poderão ser comprovados nos autos no prazo e modos que forem indicados, pois nosso município precisa de verba para resolver a questão do lixo e não de penalidade. Recurso improvido.

Vistos, relatados e discutidos, decidiram os membros da 2ª Junta de Julgamento de Recursos, por unanimidade, acolher o voto do relator e revisora, por ter a recorrente realizado as seguintes ocorrências: fazer funcionar atividade de destinação de resíduos sólidos sem licença e lançar resíduos sólidos em desacordo com as normas estabelecidas. A materialidade e a autoria restam corroboradas, a teor do conjunto probatório dos autos, mantendo a multa de R\$ 80.000,00 (oitenta mil reais) arbitrada na Decisão Administrativa n. 1.388/SPA/SEMA/2018, com fulcro nos artigos 62 e 66 do Decreto Federal 6.514/2008.

Presentes à votação os seguintes membros:

César Esteves Soares

Representante do IBAMA

Marcos Felipe Verhalen de Freitas

Representante da SEDUC

Adelayne Bazzano de Magalhães

Representante da SES

William Khalil

Representante do CREA

André Stumpf Jacob Gonçalves

Representante da FECOMÉRCIO

Lediana Benedita de Oliveira

Representante da FEPESC

Gisele Gaudêncio Alves da Silva

Representante do ITEEC

Leonardo Gomes Bressane

Representante do AÇÃO VERDE

Cuiabá, 28 de maio de 2021.

André Stumpf Jacob Gonçalves

Presidente da 2ª J.J.R.

CONSELHO ESTADUAL DO MEIO AMBIENTE - CONSEMA**Processo n. 33338/2008.****Recorrente - R. L. A. Gonçalves Agropecuária Ltda.**

Auto de Infração n. 109164, de 15/01/2008.

Relator - William Khalil - CREA.

Advogado - Gustavo Tomazeti Carrara - OAB/MT 5.967.

2ª Junta de Julgamento de Recursos.

Acórdão - 033/2021

Auto de Infração n. 109164, de 15/01/2008. Por desmatar uma área de 1.406,7150 hectares de vegetação nativa sem a devida autorização do órgão ambiental. Por destruir a área de 80,0783 hectares de área de preservação permanente, conforme Auto de Inspeção n. 113028, de 15/01/2008. Relatório Técnico n. 844/SUADD/CFF/07. Decisão Administrativa n. 1341/SGPA/SEMA/2019, pela homologação do Auto de Infração n. 109164, de 15/01/2008, em razão da reincidência específica, terá seu valor aumentado ao triplo, resultando no valor de R\$ 2.467.218,00 (dois milhões, quatrocentos e sessenta e sete mil, duzentos e dezoito reais). Requer o recorrente seja reconhecida a prescrição intercorrente ocorrida entre o despacho/ofício de fls. 165 datado de 01/11/2013 à decisão de fls. 177 datada de 21/09/2017, não havendo nenhum ato administrativo capaz de interromper a prescrição. Requer também seja reconhecida a prescrição de pretensão punitiva, ocorrida entre a data do auto de infração 15/01/2008 até a decisão final 12/07/2019, sendo que o único ato de cunho instrutório se deu em 07/02/2011 com o Parecer da COGEO de fls. 143/156. Recurso provido.

Vistos, relatados e discutidos, decidiram os membros da 2ª Junta de Julgamento de Recursos, por unanimidade, acolher o voto do relator, em verdade, a prescrição teria ocorrido entre o despacho do dia 01/11/2013 (fl. 165) ao emitido em 21/09/2017 (fl. 177). Ato, no trâmite processual, que não

importam o desnude dos fatos, não podem ser utilizados para interromper o prazo prescricional intercorrente de 3 (três) anos, sob pena de, como no caso concreto, verificar-se um processo que desde a determinação para que o administrado manifestasse sobre os documentos (fls. 165), até a decisão que reconheceu a sua reincidência (fls. 177), protelou por mais de 3 (três) anos para a constituição do AI. Neste sentido, aplica o art. 22, II e § único do Decreto 6.514/08. Face ao exposto, julgamos parcialmente procedente o recurso administrativo, reconhecendo a incidência do instituto da prescrição intercorrente no bojo dos autos, e, por decorrência cancelamos a multa de R\$ 822.406,00 (oitocentos e vinte e dois mil e quatrocentos e seis reais) arbitrada na lavratura do Auto de Infração n. 109164, de 15/01/2008, com o devido arquivamento, contudo, não se exime o administrado a reparar os danos ao meio ambiente, a rigor do art. 225 da Constituição Federal, art. 21, § 4º do Decreto n. 6.514/08.

Presentes à votação os seguintes membros:

César Esteves Soares

Representante do IBAMA

Marcos Felipe Verhalen de Freitas

Representante da SEDUC

Adelayne Bazzano de Magalhães

Representante da SES

William Khalil

Representante do CREA

André Stumpf Jacob Gonçalves

Representante da FECOMÉRCIO

Lediana Benedita de Oliveira

Representante da FEPESC

Gisele Gaudêncio Alves da Silva

Representante do ITEEC

Leonardo Gomes Bressane

Representante do AÇÃO VERDE

Cuiabá, 28 de maio de 2021.

André Stumpf Jacob Gonçalves

Presidente da 2ª J.J.R.

CONSELHO ESTADUAL DO MEIO AMBIENTE - CONSEMA**Processo n. 387582/2012.****Recorrente - Francisco Eugênio.**

Auto de Infração n. 113387, de 28/06/2012.

Relator - William Khalil - CREA.

Advogados - Rui Heemann Júnior, OAB-MT 15.326 e Alexandre Marcos Rempel, OAB/MT 23.902.

2ª Junta de Julgamento de Recursos.

Acórdão - 034/2021

Auto de Infração n. 113387, de 28/06/2012. Fazer uso de fogo na forma de leiras em área agropastoril, perfazendo um total de 10,32 hectares sem autorização do órgão ambiental competente. Decisão Administrativa n. 534/SPA/SEMA/2018, pela homologação do Auto de Infração n.113387, de 28/06/2012, arbitrando a multa de R\$ 10.320,00 (dez mil e trezentos e vinte reais), com fulcro no artigo 58 do Decreto Federal 6.514/08. Requer o recorrente o recebimento do presente, com o efeito suspensivo, na forma da Lei 7.692/2002; em prejudicial, seja reconhecida a prescrição, tanto a intercorrente, bem como do lustru; ultrapassada a prejudicial antecedente, seja anulada a decisão por cerceamento de defesa, por não ter sido oportunizada a realização de provas expressamente postulada, as quais objetivavam provar a inexistência de culpa do recorrente. Quanto ao mais, requer sejam, reanalisadas e/ou apreciadas todas as questões suscitadas em sede de defesa, com os respectivos pedidos, declarando nulo o AI, frente a negativa de autoria/inexistência denexo causalidade. Recurso provido

Vistos, relatados e discutidos, decidiram os membros da 2ª Junta de Julgamento de Recursos, por maioria, acolher o voto divergente do representante do IBAMA, em face do falecimento do recorrente, em 14/06/2019, conforme faz crível e anexa CERTIDÃO DE ÓBITO n. 064394 01 55 20119 4 00002 092 0000292 36, juntada aos autos, reconhecendo e declarando a extinção da punibilidade, com a anulação da multa, com o final arquivamento do presente processo administrativo. Vencido o relator.

Presentes à votação os seguintes membros:

César Esteves Soares

Representante do IBAMA

Marcos Felipe Verhalen de Freitas

Representante da SEDUC

Adelayne Bazzano de Magalhães

Representante da SES

William Khalil

Representante do CREA

André Stumpf Jacob Gonçalves

Representante da FECOMÉRCIO

Lediana Benedita de Oliveira

Representante da FEPESC

Gisele Gaudêncio Alves da Silva

Representante do ITEEC

Leonardo Gomes Bressane

Representante do AÇÃO VERDE

Cuiabá, 28 de maio de 2021.

André Stumpf Jacob Gonçalves

Presidente da 2ª J.J.R.

CONSELHO ESTADUAL DO MEIO AMBIENTE - CONSEMA**Processo n. 115726/2007.****Recorrente - José Domiciano de Souza.**

Auto de Infração n. 101940, de 29/03/2007.

Relatora - Melissa Scarlet Ribeiro Domingos - GAIA.

Advogados - Ayslan Clayton Moraes - OAB/MT 8.377 e Fernando Henrique

César Leitão - OAB/MT 13.592.

2ª Junta de Julgamento de Recursos

Auto de Infração n. 101940, de 29/03/2007. Por desmatar 143,16 hectares de floresta nativa sem autorização do órgão ambiental. Decisão Administrativa n. 1907/SPA/SEMA/2017, pela homologação do Auto de Infração n. 101940, de 29/03/2007, arbitrando multa de R\$ 42.948,00 (quarenta e dois mil e novecentos e quarenta e oito reais), com fulcro no artigo 38 do Decreto Federal n. 3.179/99. Requer o recorrente o reconhecimento da atipicidade da conduta pela qual o autuado fora autuado - artigo 38 do Decreto Federal n. 3.179/99 - em virtude de ela não ser punível à época de sua ocorrência (2005), mas somente após 30/11/2006, ser impossível, ainda, fazer redação posterior retroagir, *quod erat demonstrandum*. Não obstante a pendência do julgamento do mérito e suas prejudiciais, cumpre salientar o previsto no artigo 113, §2º do Decreto Federal 6.514/08, que prevê o benefício da redução de 30% (trinta por cento) do valor da penalidade antes do trânsito julgado. Recurso provido.

Acórdão - 035/2021

Vistos, relatados e discutidos, decidiram os membros da 2ª Junta de Julgamento de Recursos, por unanimidade, acolher o voto da relatora, pois decorre da análise das datas de movimentação processual que entre o AR de 28/09/2012, fl. 18 e a próxima movimentação - despacho na data de 18/04/2016, fls. 114 decorreram aproximadamente 3 anos e 7 meses. Verificamos, portanto, a ocorrência da prescrição intercorrente, com base no que preceitua o Decreto Estadual 1.986, de 2013. Decidimos pela prescrição intercorrente do processo administrativo e o consequente arquivamento da Decisão Administrativa n. 1907/SPA/SEMA/2017.

Presentes à votação os seguintes membros:

César Esteves Soares

Representante do IBAMA

Marcos Felipe Verhalen de Freitas

Representante da SEDUC

Adelayne Bazzano de Magalhães

Representante da SES

William Khalil

Representante do CREA

André Stumpf Jacob Gonçalves

Representante da FECOMÉRCIO

Lediana Benedita de Oliveira

Representante da FEPESC

Gisele Gaudêncio Alves da Silva

Representante do ITEEC

Leonardo Gomes Bressane

Representante do AÇÃO VERDE

Cuiabá, 28 de maio de 2021.

André Stumpf Jacob Gonçalves

Presidente da 2ª J.J.R.

CONSELHO ESTADUAL DO MEIO AMBIENTE - CONSEMA**Processo n. 589375/2010.****Recorrente - Filadelfo dos Reis Dias.**

Auto de Infração n. 125214, de 30/07/2010.

Relator - William Khalil - CREA.

Advogados - Geraldo Umbelino Neto - OAB/MT 10.209 e Alexandre Pacher - OAB/MT 14.421.

2ª Junta de Julgamento de Recursos

Acórdão - 036/2021

Auto de Infração n. 152214, de 30/07/2010. Por cortar 40 (quarenta) árvores em área considerada de preservação permanente sem autorização do órgão ambiental competente, conforme Auto de Inspeção n. 144406, de 30/07/2010. Decisão Administrativa n. 223/SPA/SEMA/2014, pela homologação do Auto de Infração n. 152214, de 30/07/2010, arbitrando multa de R\$ 20.000,00 (vinte mil reais), com fulcro no art. 44 do Decreto Federal 6.514/08. Requer o recorrente seja o presente recurso provido em todos os seus termos e acolhida a matéria de fato e de direito alegada, para reformar a decisão administrativa no intuito de anular a decisão proferida e cancelar o auto de infração. Seja deferido PRAD - Plano de Recuperação de Áreas Degradadas ou Projeto de Compensação e firmado TAC ou TCC, sejam concedidos os benefícios do art. 60 "caput" - §1º, 2º e 3º do Decreto Federal n. 3.179/99, art. 127 "caput" - §1º, 2º e 3º da Lei Complementar n. 232/2005, suspendendo o trâmite do Auto de Infração, reduzindo a multa com desconto de 90% (noventa por cento). Recurso provido.

Vistos, relatados e discutidos, decidiram os membros da 2ª Junta de Julgamento de Recursos, por unanimidade, acolher o voto do relator, e na espécie, reconhecer em vista de ser matéria de ordem pública - a prescrição intercorrente do processo administrativo n. 589375/2010. Como é de conhecimento, os despachos internos, meramente destinados a encaminhar os autos de departamentos a outros, não têm o condão de interromper o prazo prescricional, devido à ausência do elemento investigativo, instrutório ou decisional. Todos os atos, no trâmite processual, que não pretendam o

desnude dos fatos, não podem ser utilizados para interromper o prazo prescricional intercorrente de 3 (três) anos, sob pena de, como no caso concreto, verificar-se um processo que, desde a protocolização do recurso administrativo, protelou por mais de 5 (cinco) anos, para o julgamento da irresignação. Nesse sentido, aplica-se o art. 22, II e § único do Decreto 6.514/08. Face ao exposto, julgamos extinto o processo administrativo, reconhecendo a incidência do instituto da prescrição intercorrente trienal no bojo dos autos, e, por decorrência cancelamos a multa de R\$ 20.000,00 (vinte mil reais) arbitrada na lavratura do auto de infração e, ratificada na decisão administrativa, com o devido arquivamento, contudo, não se exime o administrado a reparar os danos ao meio ambiente, a rigor do art. 225 da Constituição Federal, art. 21, § 4 do Decreto Federal 6.514/08.

Presentes à votação os seguintes membros:

César Esteves Soares

Representante do IBAMA

Marcos Felipe Verhalen de Freitas

Representante da SEDUC

Adelayne Bazzano de Magalhães

Representante da SES

William Khalil

Representante do CREA

André Stumpf Jacob Gonçalves

Representante da FECOMÉRCIO

Lediana Benedita de Oliveira

Representante da FEPESC

Gisele Gaudêncio Alves da Silva

Representante do ITEEC

Leonardo Gomes Bressane

Representante do AÇÃO VERDE

Cuiabá, 28 de maio de 2021.

André Stumpf Jacob Gonçalves

Presidente da 2ª J.J.R.

CONSELHO ESTADUAL DO MEIO AMBIENTE - CONSEMA**Processo n. 314324/2010.****Recorrente - Madeireira Pato Branco Ltda.**

Auto de Infração n. 124041, de 20/04/2010.

Relatora - Adelayne Bazzano de Magalhães - SES.

Advogada - Renata Viviane da Silva - OAB/MT 9.465.

2ª Junta de Julgamento de Recursos

Acórdão - 037/2021

Auto de Infração n. 124041, de 20/04/2010. Por comercializar 25,903 m³ de madeira serrada, sem autorização legal válida do órgão ambiental competente, conforme Auto de Inspeção n. 135936. Decisão Administrativa n. 988/SPA/SEMA/2008, arbitrando multa de R\$ 1.239,00 (mil e duzentos e trinta e nove reais), com fulcro no art. 47 do Decreto Federal 6.514/08. Requer o recorrente que seja reconhecida e declarada a incidência do instituto da prescrição intercorrente e prescrição da pretensão punitiva do auto de infração n. 314234, e que seja determinado o arquivamento do presente processo administrativo sem julgamento do mérito, com as baixas devidas. Recurso provido.

Vistos, relatados e discutidos, decidiram os membros da 2ª Junta de Julgamento de Recursos, por unanimidade, acolher o voto da relatora, acompanhando o disposto no §1º do art. 1º da Lei 9.873/99, bem como o artigo 21, caput e §2º do Decreto Federal n. 6.514/08, pelo reconhecimento da ocorrência da prescrição intercorrente (juntada do AR em 06/09/2013, fls. 22 até o próximo despacho para emissão de decisão, fls. 56, em 18/04/2018, transcorreram 4 anos, 7 meses e 12 dias) e da prescrição da pretensão punitiva (auto de infração 20/04/2010, fls. 02, até a decisão administrativa de fls. 57 a 59, em 03/05/2018 transcorreram 8 anos e 12 dias), logo, extingue-se o processo e consequente baixas de estilo.

Presentes à votação os seguintes membros:

César Esteves Soares

Representante do IBAMA

Marcos Felipe Verhalen de Freitas

Representante da SEDUC

Adelayne Bazzano de Magalhães

Representante da SES

William Khalil

Representante do CREA

André Stumpf Jacob Gonçalves

Representante da FECOMÉRCIO

Lediana Benedita de Oliveira

Representante da FEPESC

Gisele Gaudêncio Alves da Silva

Representante do ITEEC

Leonardo Gomes Bressane

Representante do AÇÃO VERDE

Cuiabá, 28 de maio de 2021.

André Stumpf Jacob Gonçalves

Presidente da 2ª J.J.R.

CONSELHO ESTADUAL DO MEIO AMBIENTE - CONSEMA**Processo n. 324807/2011.****Recorrente - Zelmir João Seelent.**

Auto de Infração n. 104698, de 04/05/2011.

Relator - William Khalil - CREA.

Advogado - Valdir Bruno Engel Júnior - OAB/MT 8.013.

2ª Junta de Julgamento de Recursos

Acórdão - 038/2021

Auto de Infração n. 104698, de 04/05/2011. Por explorar 100 hectares de madeiras em tora de floresta sem aprovação prévia do órgão ambiental competente. Decisão Administrativa n. 2.158/SUNOR/SEMA/2016, pela homologação do Auto de Infração n. 104698, de 04/05/2011, arbitrando multa de R\$ 30.000,00 (trinta mil reais), com fulcro no artigo 53 do Decreto Federal 6.514/08. Requer o recorrente, diante do exposto, para salvaguarda dos direitos do recorrente, requer seja o recurso conhecido e provido, revogando a decisão proferida pela autoridade julgadora, e que seja revogado/cancelado o Auto de Infração n. 104698, com o arquivamento do processo administrativo correspondente e a anulação/cancelamento da multa aplicada no valor de R\$ 30.000,00 (trinta mil reais), por ser parte ilegítima. Recurso provido.

Vistos, relatados e discutidos, decidiram os membros da 2ª Junta de Julgamento de Recursos, por unanimidade, acolher o voto do relator na espécie, para reconhecer - em vista de ser matéria de ordem pública - a prescrição intercorrente do processo administrativo n. 324807/2011. Como é de conhecimento, os despachos internos, meramente destinados a encaminhar os autos de departamento a outros, não têm o condão de interromper o prazo prescricional, devido à ausência do elemento de apuração dos fatos, antecedentes e, também, caráter decisório. Todos os atos, no trâmite processual, que não importam o desnude dos fatos, não podem ser utilizados para interromper o prazo prescricional intercorrente de 3 (três) anos, sob pena de, como no caso concreto, verificar-se um processo que, desde a protocolização do recurso administrativo, protelou por mais de 3 (três) anos para o julgamento da irrisignação. Neste sentido, art. 22, II e § único do Decreto 6.514/08. Face ao exposto, julgamos extinto o processo administrativo, reconhecendo a incidência do instituto da prescrição intercorrente no bojo dos autos, e, por decorrência cancelamos a multa de R\$ 30.000,00 (trinta mil reais) arbitrada na lavratura do auto de infração e, ratificada na decisão administrativa, com o devido arquivamento, contudo, não se exime o administrado a reparar os danos ao meio ambiente, a rigor do art. 225 da Constituição Federal, art. 21, § 4 do Decreto 6.514/08.

Presentes à votação os seguintes membros:

César Esteves Soares

Representante do IBAMA

Marcos Felipe Verhalen de Freitas

Representante da SEDUC

Adelayne Bazzano de Magalhães

Representante da SES

William Khalil

Representante do CREA

André Stumpf Jacob Gonçalves

Representante da FECOMÉRCIO

Lediane Benedita de Oliveira

Representante da FEPESC

Gisele Gaudêncio Alves da Silva

Representante do ITEEC

Leonardo Gomes Bressane

Representante do AÇÃO VERDE

Cuiabá, 28 de maio de 2021.

André Stumpf Jacob Gonçalves**Presidente da 2ª J.J.R.**

A Secretaria de Estado de Meio Ambiente - SEMA/MT torna públicas as **Portarias de Outorga** abaixo relacionadas; o inteiro teor das portarias encontram-se disponíveis no site: www.sema.mt.gov.br, no link específico de Recursos Hídricos/Atos de Outorga/2021.

Portaria nº 510 de 01 de junho de 2021, Outorga a **NIPORÃ AGROPECUÁRIA LTDA**, inscrito no CNPJ sob nº 38.205.649/0001-11, referente ao Processo nº 143207/2021, o direito de uso da água subterrânea para finalidade industrial. O empreendimento está localizado na Rodovia BR 163/364, Km 560, sentido Cuiabá-Nobres à esquerda, zona rural, município de Nobres/MT, com validade até 31 de maio de 2026.

Portaria nº 515 de 02 DE JUNHO DE 2021, Outorga a **CONSTRUNÍVEL ENERGIAS RENOVÁVEIS LTDA**, CNPJ: 16.456.838/0001-24, doravante denominada Outorgada, o direito de uso dos Recursos Hídricos para derivação de água no córrego da Bela Vista, Bacia Hidrográfica Amazônica na UPG-A-13 - Sangue, com a finalidade de geração de energia, na CGH Morrinhos, zona rural do município de Campo Novo do Parecis/MT, com validade até 27 de maio de 2026.

Portaria nº 516 de 02 DE JUNHO DE 2021, Outorga a **SPE G6 EMPREENDIMENTOS IMOBILIÁRIOS**, inscrito no CNPJ nº: 18.578.795/0001-85, doravante denominada Outorgada, o direito de uso de recursos hídricos para diluição de efluentes de atividade de esgotamento sanitário do Loteamento Residencial Jardim dos Ipês atendendo a uma população de 4064 habitantes em 1016 lotes, no Município de Sorriso/MT, com validade até 30 de maio de 2026.

Portaria nº 517 de 02 DE JUNHO DE 2021, Outorga a **NILSON BONÁDIO**, CPF: 637.981.668-20, doravante denominado Outorgado, o direito de uso dos recursos hídricos para captação de água no Ribeirão Dois de Agosto, para a finalidade de irrigação de 120,0 ha das culturas de soja, milho, feijão e outras, pelo sistema de aspersão móvel com equipamentos do tipo pivô central, Fazenda Nova Esperança, zona rural do Município de Araguaiana/MT, com validade até 01 de junho de 2031.

Portaria nº 518 de 02 DE JUNHO DE 2021, Altera a Portaria de Outorga nº 865 de 28 de outubro de 2020, publicada no Diário Oficial do Estado de Mato Grosso do dia 04 de novembro de 2020 de **AGROPECUÁRIA PONTO ALTO LTDA**, CNPJ: 06.244.239/0006-06, doravante denominada Outorgada, o de direito de uso de Recursos Hídricos, para captação no Rio Peixoto de Azevedo, para criação animal (dessedentação e ambiência do setor) de 13.500 cabeças de bovinos na Fazenda Nossa Senhora Aparecida II, zona rural do Município de Matupá/MT, com validade até 26 de outubro de 2030.

LILIAN FERREIRA DOS SANTOS

Secretária Adjunta de Licenciamento Ambiental e Recursos Hídricos

GSALARH/SEMA-MT

GOVERNO DO ESTADO DE MATO GROSSO
SECRETARIA DE ESTADO DE MEIO AMBIENTE - SEMA
EXTRATO DO CONTRATO Nº 016/2021/SEMA
Processo n.: 102629/2021/SEMA

Contratante: Secretaria de Estado de Meio Ambiente - SEMA.**Contratada:** UNIDAS VEÍCULOS ESPECIAIS S.A

Objeto: Contratação de empresa especializada na locação de veículo tipo Caminhonete, para atender as necessidades da SEMA/MT, especialmente em operações de combate a infrações e crimes ambientais contra a flora no Estado de Mato Grosso, oriundos do Pregão Eletrônico nº 016/2021/SEMA/MT, conforme condições e especificações constantes no Termo de Referência nº 014/CEGF/SUF/2021 que fazem parte integrante deste.

Valor total: R\$ 3.982.286,40 (três milhões novecentos e oitenta e dois mil duzentos e oitenta e seis reais e quarenta centavos)

Dotação Orçamentária: Órgão/Unidade: 27101 Projeto/Atividade: 2121, 4319, Natureza de Despesa: 33903900, Fontes: 395, 195

Vigência: A vigência do presente contrato será de **06 (seis) meses**, contados a partir da assinatura do contrato.

Data de Assinatura: 25/05/2021

Assinam: **Alex Sandro Antônio Marega** - Secretário Adjunto Executivo de Meio Ambiente - Portaria nº 73/2019/GSMA/MT

Paulo Emílio Pimentel Uzêda - Representante da Contratada**Alexandre Sampaio Silva** - Representante da Contratada

A Secretaria de Estado do Meio Ambiente - SEMA torna público a **dispensa de outorga de Recursos Hídricos a ATRATIVA ENGENHARIA LTDA**, CNPJ: 05.073.316/0001-27, processo nº 195669/2021, para construção de cinco pontes a saber: -Rio Eletro I (MT 413), Rio Tapirapé (MT 550), município de Santa Terezinha/MT, referente ao Instrumento Contratual nº 034/2021/00/00-SINFRA, pois o uso pretendido está dispensado de outorga ou cadastro, conforme determina o Art. 4º, inciso II da Resolução CEHIDRO nº 42 de 11/10/2011.

TERMO DE SUSPENSÃO

A Secretária Adjunta de Licenciamento Ambiental e Recursos Hídricos da Secretaria de Estado do Meio Ambiente, no uso das atribuições legais que lhe confere o Art. 14, inciso VIII, do Decreto n. 1.661, de 13 de setembro de 2018 c/c com o art. 2º, da Portaria n. 73/2019/GSMA-MT; e

Considerando o Auto de Infração nº 21033846, Auto de Inspeção nº 200260 e 21031307, e o Parecer Técnico nº 126/CFFL/SUF/SEMA/2021;

Considerando o Parecer Técnico nº 146329/GEMF/CRF/SUGF/2021 que em vista os proprietários foram autuados e a área do PMFS Decreto Federal nº 6.514/2008 (art. 51-A) e Decreto nº 2.152/2014 (artigo. 38, inciso III alínea "d")

Diante da Consideração acima DETERMINO:

1º - **A SUSPENSÃO** dos títulos (AUTEX 3060/2020, CLCF Nº 3060/2020 e LF Nº 1424/2020) do processo nº 7001448/2016, em nome de João Caitano CPF nº 112.023.511-15,

Após a publicação, deverá a Superintendência de Gestão Florestal-SUGF, dar os devidos encaminhamentos administrativos.

Cuiabá/MT, 27 de maio de 2021.

Lilian Ferreira dos Santos

Secretária Adjunta de Licenciamento Ambiental e Recursos Hídricos - SEMA/MT.

EDITAL DE AUDIÊNCIA PÚBLICA

A SECRETÁRIA ADJUNTA DE LICENCIAMENTO AMBIENTAL E RECURSOS HÍDRICOS DA SECRETARIA DE ESTADO DO MEIO AMBIENTE, no uso das atribuições legais que lhe confere o Art. 14, inciso IX, do Decreto n. 516, de 04 de junho de 2020, e considerando as resoluções Consema nº 62 de 14 de julho de 2010 alterada pela Resolução Consema nº 20 de 29 de julho de 2020, torna público a data da Audiência Pública Remota, que apresentará os Estudos de Impacto Ambiental e o respectivo Relatório de Impacto Ambiental - EIA/RIMA, do empreendimento AMPLIAÇÃO DA CAPACIDADE DA UNIDADE DE GERAÇÃO DE ENERGIA ELÉTRICA (UTE), localizada na Usina Itamarati, no Município de Nova Olímpia - MT; de responsabilidade da USINAS ITAMARATI S.A., processo de licenciamento nº. 109022/2021.

Data da Audiência 20 de julho de 2021, de 9:00 h às 12:00 h
O EIA RIMA estará disponível nos endereços eletrônicos:

<http://www.sema.mt.gov.br>
<https://uisa.com.br>

O acesso para inscrição para participação da audiência deverá ser feito nos sítios de internet relacionados, a partir do dia 02 de junho de 2021.

Lilian Ferreira dos Santos

Secretária Adjunta de Licenciamento Ambiental e
Recursos Hídricos.
SALARH-SEMA/MT

A Secretaria de Estado de Meio Ambiente - SEMA torna público que **concedeu Autorização de Perfuração de Poço Tubular** para o seguinte usuário:

Autorização nº 173/2021: SBU EMPREENDIMENTO 01 LTDA, CNPJ: 38.161.286/0001-60, Processo nº 193912/2021. Os poços tubulares serão construídos na Estrada A, s/nº, zona rural, município de **Cuiabá/MT**. O uso da água será para fins: **outros usos**. Coordenadas Geográficas DATUM SIRGAS 2000, **PT 01** - Lat. 15°29'03.03" S e Long. 56°10'23.25" W; **PT 02** - Lat. 15°28'57.19" S e Long. 56°10'23,28" W. A Profundidade pretendida dos poços é de 150 metros com diâmetro de perfuração de 6". A empresa perfuradora será a Persan - Perfuração Sondagens e Saneamento LTDA, e o geólogo responsável pela elaboração do projeto, perfuração do poço e acompanhamento da construção será o Sr. José Roberto Ribeiro, CREA 1604179961. Essa autorização vigorará até **02 de dezembro de 2021** e refere-se apenas a construção do poço tubular.

A Secretaria de Estado de Meio Ambiente - SEMA torna pública a **Concessão**, através do **Cadastro de Captação Insignificante de Água Subterrânea** para os seguintes usuários:

SHEZUL TRANSPORTES LTDA, CNPJ: 36.960.656/0001-01, PROCESSO: 172303/2021. Município: **Tangará da Serra/MT**, Coordenadas Geográficas DATUM SIRGAS 2000 do ponto de captação **PT 01**: Lat. 14°39'14,3"S e Long. 57°30'20,9"W; Vazão máxima de bombeamento **3,3 m³/h** por um período de **3 h/dia** de bombeamento, perfazendo uma vazão máxima de utilização de **9,99 m³/dia**, durante **7 dias/semana**; Finalidade de uso: **outros usos**. Província Hidrogeológica Parecis - UPG P-2. Validade do cadastro: **02/06/2031**. Fica o usuário responsável pelo atendimento ao disposto no art. 45 §2º da Lei Nacional de Saneamento Básico - Lei nº 11.445/2007 e pelo art. 7º § 1º do Decreto nº 7.217/2010.

ANTÔNIO FRANGE JÚNIOR, CPF: 459.447.501-97, PROCESSO: 384269/2020. Município: **Cuiabá/MT**, Coordenadas Geográficas DATUM SIRGAS 2000 do ponto de captação **PT 01**: Lat. 15°32'22.7"S e Long. 56°05'12.5"W; Vazão máxima de bombeamento **1,092 m³/h** por um período de **2,3956 h/dia** de bombeamento, perfazendo uma vazão máxima de utilização de **2,616 m³/dia**, durante **7 dias/semana**; Finalidade de uso: **outros usos**. Província Hidrogeológica Grupo Cuiabá - UPG P-4. Validade do cadastro: **02/06/2031**. Fica o usuário responsável pelo atendimento ao disposto no art. 45 §2º da Lei Nacional de Saneamento Básico - Lei nº 11.445/2007 e pelo art. 7º § 1º do Decreto nº 7.217/2010. **Conforme decisão concedendo a pretensão de tutela provisória de urgência à Associação Brasileira de Águas Subterrâneas - ABAS, Associação das Empresas do Distrito Industrial de Cuiabá - AEDIC, Sindicato das Indústrias da Construção do Estado de Mato Grosso - SINDUSCON/MT e o Sindicato Intermunicipal das Indústrias Metalúrgicas, Mecânica de Manutenção Industrial e de Material Elétrico do Estado de Mato Grosso, proferida nos autos sob. n. 3599-82.2018.811.0082 (Código**

50152), Vara Especializada do Meio Ambiente.

LUCIANO LUÍS BRESCOVICI, CPF: 758.114.809-20, PROCESSO: 384272/2020. Município: **Cuiabá/MT**, Coordenadas Geográficas DATUM SIRGAS 2000 do ponto de captação **PT 01**: Lat. 15°32'26.1"S e Long. 56°05'12.6"W; Vazão máxima de bombeamento **1,115 m³/h** por um período de **2,2035 h/dia** de bombeamento, perfazendo uma vazão máxima de utilização de **2,457 m³/dia**, durante **7 dias/semana**; Finalidade de uso: **outros usos**. Província Hidrogeológica Grupo Cuiabá - UPG P-4. Validade do cadastro: **02/06/2031**. Fica o usuário responsável pelo atendimento ao disposto no art. 45 §2º da Lei Nacional de Saneamento Básico - Lei nº 11.445/2007 e pelo art. 7º § 1º do Decreto nº 7.217/2010. **Conforme decisão concedendo a pretensão de tutela provisória de urgência à Associação Brasileira de Águas Subterrâneas - ABAS, Associação das Empresas do Distrito Industrial de Cuiabá - AEDIC, Sindicato das Indústrias da Construção do Estado de Mato Grosso - SINDUSCON/MT e o Sindicato Intermunicipal das Indústrias Metalúrgicas, Mecânica de Manutenção Industrial e de Material Elétrico do Estado de Mato Grosso, proferida nos autos sob. n. 3599-82.2018.811.0082 (Código 50152), Vara Especializada do Meio Ambiente.**

PORTARIA Nº 520/2021/SEMA/MT

Designa Servidores para atuarem como fiscais do Contrato nº 016/2021.

A **SECRETÁRIA DE ESTADO DE MEIO AMBIENTE** no uso de suas atribuições legais que lhe confere o art. 71, inciso IV, da Constituição Estadual e do art. 3º, da Lei Complementar nº 612, de 28 de janeiro de 2019, que dispõe sobre a organização administrativa do Poder Executivo Estadual;

Considerando as competências atribuídas ao Secretário Adjunto Executivo de Meio Ambiente, através da Portaria nº 73/2019, publicada no D. O. E de 29/01/2019.

RESOLVE:

Art. 1º Designar os servidores indicados no Anexo Único da presente Portaria para, sem prejuízo das suas atribuições, exercerem respectivamente os cargos de fiscal titular e fiscal substituto do Contrato nº 016/2021, conforme os termos da Portaria nº 175, publicada no Diário Oficial de 04/03/2016.

Art. 2º Esta Portaria entrará em vigor na data da sua publicação, surtindo efeitos retroativos a data do início da vigência contratual.

Registre-se, publique-se e cumpra-se.

Cuiabá, 02 de junho de 2021.

Alex Sandro Antônio Marega

Secretário Adjunto Executivo de Meio Ambiente
(original assinado)

Anexo Único

Nº Contrato/ Instrumento	Contratado	Data da Assinatura	Servidores Designados
016/2021	UNIDAS VEÍCULOS ESPECIAIS S.A.	25/05/2021	Fiscal Titular: Fabiano Santos Bernini Fiscal Substituto: Creison do Nascimento Silva.

SINFRA

SECRETARIA DE ESTADO DE INFRAESTRUTURA E LOGÍSTICA

**EXTRATO DO TERMO DE DOAÇÃO DE EQUIPAMENTO Nº 019/2021
PROCESSO Nº. 596220/2019**

OBJETO: O objeto do presente Termo é a Doação de Bens Móveis, a título gratuito, pelo **DOADOR** ao **DONATÁRIO**, dos maquinários rodoviários especificados na Cláusula Primeira.

DO OBJETO.

A Doação uso ajustada por este instrumento tem por finalidade a utilização dos maquinários rodoviários e veículos no apoio à manutenção e conservação das rodovias estaduais.

ITEM	ESPECIFICAÇÃO	RP
1	VEICULO CAMINHAO BASCULANTE - PLACA: NPM7697 - CHASSI: 9533782T8AR011447 - ANO FABRICACAO: 2009 - ANO MODELO: 2010 - COMBUSTIVEL: DIESEL - RENAVAM: 184915791 - DESCRICAO: CAMINHÃO BASCULANTE MUNICIPIO DE NOVA MONTE VERDE - MOTORIZACAO: 218 CV - COR: BRANCA - PORTAS: 02	00765536
2	VEICULO CAMINHAO BASCULANTE - PLACA: NPM7037 - CHASSI: 9533782T5AR011454 - ANO FABRICACAO: 2009 - ANO MODELO: 2010 - COMBUSTIVEL: DIESEL - RENAVAM: 184896991 - DESCRICAO: CAMINHÃO BASCULANTE MUNICIPIO DE NOVA MONTE VERDE - MOTORIZACAO: 218 CV - COR: BRANCA - PORTAS: 02	00765537
3	ESCAVADEIRA HIDRAULICA - ANO DE PUBLICACAO: 2009 - CHASSI: B20798 - COMBUSTIVEL: DIESEL - DESCRICAO: MODELO: PC 160LC - MUNIC. NOVA MONTE VERDE	00765538
4	MOTONIVELADORA - ANO MODELO: 2009 - CHASSI: B15285 - DESCRICAO: MODELO: GD 555-3 - MUNIC. NOVA MONTE VERDE	00765539
5	PA CARREGADEIRA - ANO MODELO: 2003 - CHASSI: B1974 - DESCRICAO: MODELO: WA180 - MUNIC. NOVA MONTE VERDE	00765540

DOADOR: ESTADO DE MATO GROSSO
DONATÁRIO: MUNICÍPIO DE NOVA MONTE VERDE-MT.

Extrato do Primeiro Termo Aditivo ao Contrato nº 015/2020/01/01-SINFRA

Processo nº 84890/2021

Objeto do Termo: 1.1. O presente termo aditivo tem como objeto aditar o prazo de Vigência 12 (doze) meses, totalizando 24 (vinte e quatro) meses com término previsto para 03/06/2022.

Assinatura: 28/05/2021

PARTES: W. A. EQUIPAMENTOS E SERVIÇOS LTDA CNPJ: 09.238.496/0001-00 e a SECRETARIA DE ESTADO DE INFRAESTRUTURA E LOGÍSTICA - SINFRA CNPJ: 03.507.415/0022-79.

Extrato do Primeiro Termo Aditivo ao Contrato nº 010/2021/01/01-SINFRA

Processo nº 53431/2021 e processo apenso nº 123884/2021

Objeto do Termo: 1.1. O presente Termo Aditivo tem como objeto a Repactuação integral dos preços anteriormente pactuados, em virtude da mudança da Data Base do contrato para o mês de Fev/2021 (SINAPI).

1.2. O valor do contrato passará de O valor do presente contrato é de R\$ 6.285.556,40 (Seis milhões, duzentos e oitenta e cinco mil, quinhentos e cinquenta e seis reais e quarenta centavos) para R\$ 9.419.888,73 (nove milhões, quatrocentos e dezenove mil, oitocentos e oitenta e oito reais e setenta e três centavos).

Assinatura: 31/05/2021

PARTES: CIBE- COMÉRCIO E INDÚSTRIA BRASILEIRA DE ESTRUTURAS PRÉ-MOLDADAS LTDA CNPJ: 05.778.763/0001-81 e a SECRETARIA DE ESTADO DE INFRAESTRUTURA E LOGÍSTICA - SINFRA CNPJ: 03.507.415/0022-79.

Extrato do Primeiro Termo Aditivo ao Contrato nº 029/2020/01.01-SINFRA

Processo nº 180761/2020

Objeto do Termo: 1.1. O presente instrumento tem por objeto aditar o prazo de Vigência em mais 69 (sessenta e nove) dias, totalizando 519 (quinhentos e dezenove) dias, com término previsto para 13/01/2022. 1.2. Restitui-se 63 (sessenta e três) dias ao prazo de execução em decorrência da paralização da obra, com término previsto para 15/10/2021.

Assinatura: 31/05/2021

PARTES: APUÍ CONSTRUTORA DE OBRAS LTDA CNPJ: 09.258.862/0001-93 e a SECRETARIA DE ESTADO DE INFRAESTRUTURA E LOGÍSTICA - SINFRA CNPJ: 03.507.415/0022-79.

Extrato do Primeiro Termo Aditivo ao Contrato nº 016/2020/01/01-SINFRA

Processo nº 112197/2021

Objeto do Termo: 1.1. O presente termo aditivo tem como objeto aditar o prazo de Vigência 12 (doze) meses, totalizando 24 (vinte e quatro) meses com término previsto para 08/06/2022.

Assinatura: 31/05/2021

PARTES: SUPER ESTÁGIOS LTDA EPP CNPJ: 11.320.576/0001-52 e a SECRETARIA DE ESTADO DE INFRAESTRUTURA E LOGÍSTICA - SINFRA CNPJ: 03.507.415/0022-79.

TERMO DE APROVAÇÃO DE PROJETO Nº 001/2021/SUPU

A COMISSÃO INSTITUÍDA PELA PORTARIA Nº 068/2021/SAOR/SINFRA DE 01/06/2021 DA SECRETARIA DE ESTADO DE INFRAESTRUTURA E LOGÍSTICA DE MATO GROSSO, NO USO DE SUAS ATRIBUIÇÕES LEGAIS, RESOLVE:

APROVAR o Projeto Executivo de Engenharia do Município de Cuiabá no Bairro Centro América na Avenida Osasco, Avenida Acácia Cuiabana, Rua Barão de Melgaço, Rua G, Rua 1, Rua 2, Rua 3, Rua 8, Rua 9, Rua Cinco, Rua Santo Antônio do Leverger, Travessa 2, Travessa 3, Travessa 4, Travessa Figueirópolis e Rua Comerciante Manoel Antônio dos Santos, elaborado pela GERENCIADORA RTA ENGENHEIROS E CONSULTORES LTDA, considerando que o Projeto Executivo de Engenharia foi analisado por esta Superintendência de Pavimentação Urbana - SUPU. O referido Projeto tem como responsável técnico Eng.º Luis Flavio de Souza Prado, RNP 1001534883, ART 1220200144130 o qual cabe total responsabilidade inclusive pelo Orçamento Sem Desoneração cujo valor mais vantajoso para SINFRA é de R\$ 3.793.360,26 (três milhões, setecentos e noventa e três mil, trezentos e sessenta reais e vinte e seis centavos). Cuiabá/MT, 02 de Junho de 2021.

Comissão:

Eng.º Camila Fernanda de Souza Holodniak

Presidente-Port. 068 /2021/SAOR/SINFRA

(documento original assinado)

Eng.ª Luana Campos Silveira

Membro - Port. 068/2021/SAOR/SINFRA

(documento original assinado)

Eng.º Túlio Favalessa da Silva

Membro - Port. 068/2021/SAOR/SINFRA

(documento original assinado)

De acordo:

Keith Regina Prado dos Santos

Superintendente de Gestão de Pavimentação Urbana

SUPU/SAOR/SINFRA

(documento original assinado)

PORTARIA Nº 070/2021/SAOR/SINFRA

A Secretaria de Estado de Infraestrutura e Logística, no uso de suas atribuições e prerrogativas legais, considerando as disposições da Lei Federal nº. 8666, de 21 de junho de 1993, Seção IV, Art. 67, por meio do Secretário Adjunto de Obras Rodoviárias, **ENG.º NILTON DE BRITTO**, respaldado pela Portaria nº 016/2019/GS/SINFRA, de 21 de fevereiro de 2019, RESOLVE:

Art. 1º Nomear servidores como representantes da Secretaria de Estado de Infraestrutura e Logística para a fiscalização do **Instrumento Contratual nº 038/2021/SINFRA**, firmado com a Empresa **WRC SOLUÇÕES - PROJETOS, GEODÉSIA E CONSTRUÇÃO LTDA ME**, cujo objeto são os **Serviços de Elaboração, Revisão e Adequação de Projetos Básicos e Executivos de Implantação, Pavimentação e Restauração de Rodovias, inclusive Estudos para fins de Licenciamento Ambiental, nas rodovias MT-401/402.**

Art. 2º Designar como **Fiscal de Obra** o servidor **Eng.ª KEICO ISAURA YAMAMURA BUENO - Matrícula nº 204955**, com a missão de acompanhar e fiscalizar os serviços, elaborar medições, calcular reajustes, propor aditivos de prazos e valores e executar demais atos atinentes à execução do objeto contratado, observando as cláusulas contratuais, a legislação e normas correlatas vigentes, e ao final, elaborar o Termo de Recebimento Provisório, conforme prevê a alínea "a", do artigo 73, da Lei nº 8.666/93.

Art. 3º Designar como **Fiscal Substituto** os servidores: **Eng.º MOISÉS KIM - Matrícula nº 57.301 (Substituto 1)** e **Eng.º GUSTAVO HENRIQUE HIPÓLITO PEREIRA TEODORO - Matrícula nº 301071 (Substituto 2)**, com a missão de exercerem a função de Fiscal de Obra nas ausências e/ou impedimentos legais do titular, competindo-lhe todas as prerrogativas estabelecidas no Artigo 2º desta portaria.

Art. 4º Designar como **Gestor do Contrato** os servidores: **UBIRAJARA PEREIRA DA SILVA (SUPERINTENDENTE DE PROJETOS)** e **JULIA TORRES MULLER-SUB I**, para em conjunto ou isoladamente exercerem a gestão do contrato, com a missão de acompanhamento gerencial, competindo-lhe zelar pela correta instrução dos processos de medições, reajustes, aditivos de prazos e valores, procedimentos de penalização e demais atos inerentes a gestão, de forma a zelar pelo fiel cumprimento de suas cláusulas e prazos.

Art. 5º. Esta portaria entra em vigor na data da sua publicação, com efeitos a partir de sua assinatura.

Registrada, Publicada, Cumpra-se.

Cuiabá, 01 de Junho de 2021.

Eng.º Nilton de Britto

Secretário Adjunto de Obras Rodoviárias

SAOR/SINFRA/MT

(documento original assinado)

PORTARIA Nº 071/2021/SAOR/SINFRA

A Secretaria de Estado de Infraestrutura e Logística, no uso de suas atribuições e prerrogativas legais, considerando as disposições da Lei Federal nº. 8666, de 21 de junho de 1993, Seção IV, Art. 67, por meio do Secretário Adjunto de Obras Rodoviárias, **ENGº NILTON DE BRITTO**, respaldado pela Portaria nº 016/2019/GS/SINFRA, de 21 de fevereiro de 2019, RESOLVE:

Art. 1º. Nomear servidores como representantes da Secretaria de Estado de Infraestrutura e Logística para a fiscalização do **Instrumento Contratual nº 040/2021/SINFRA**, firmado com a empresa **AGRIMAT ENGENHARIA E EMPREENDIMENTOS EIRELI**, cujo objeto são os **serviços remanescentes de implantação e pavimentação da rodovia MT-206, trecho: Entr. MT-208 - Paranaita - Cidade Apiaçás, subtrecho: Entr. Acesso à Paranaita - km 96 Acesso UHE Teles Pires, com extensão de 58,00 km.**

Art. 2º. Designar como **Fiscal de Obra** o servidor: **Engº JORGE LUIZ MOURA MATOS - Matrícula nº 82294**, com a missão de acompanhar e fiscalizar a obra, elaborar medições, calcular reajustes, propor aditivos de prazos e valores e executar demais atos atinentes à execução do objeto contratado, observando as cláusulas contratuais, a legislação e normas correlatas vigentes, e ao final, elaborar o Termo de Recebimento Provisório, conforme prevê a alínea "a", do artigo 73, da Lei nº 8.666/93.

Art. 3º. Designar como **Fiscal Substituto** os servidores: **Engº ULISSES UBIRAJARA NÉSPOLI - Matrícula nº 81470 (Substituto 1) e o Engº ALAOR ALVELOS ZEFERINO DE PAULA - Matrícula nº 82199 (Substituto 2)**, com a missão de exercerem a função de Fiscal de Obra nas ausências e/ou impedimentos legais do titular, competindo-lhe todas as prerrogativas estabelecidas no Artigo 2º desta portaria.

Art. 4º. Designar como **Gestor do Contrato** os servidores: **ENG.ª MARIANA RACHID JAUDY (ASSESSORA TÉCNICA I - SUEF II), ANA PAULA DA CONCEIÇÃO SANTANA (SUB.I) e JÚLIA TORRES MULLER (SUB II)**, para em conjunto ou isoladamente exercerem a gestão do contrato, com a missão de acompanhamento gerencial, competindo-lhe zelar pela correta instrução dos processos de medições, reajustes, aditivos de prazos e valores, procedimentos de penalização e demais atos inerentes a gestão, de forma a zelar pelo fiel cumprimento de suas cláusulas e prazos.

Art. 5º. Esta portaria entra em vigor na data da sua publicação, retroagindo seus efeitos à data de sua assinatura.

Registrada, Publicada, Cumpra-se.

Cuiabá, 01 de Junho de 2021.

Engº Nilton de Britto
Secretário Adjunto de Obras Rodoviárias
SAOR/SINFRA/MT
(documento original assinado)

PORTARIA Nº 072/2021/SAOR/SINFRA

A Secretaria de Estado de Infraestrutura e Logística, no uso de suas atribuições e prerrogativas legais, considerando as disposições da Lei Federal nº. 8666, de 21 de junho de 1993, Seção IV, Art. 67, por meio do Secretário Adjunto de Obras Rodoviárias **ENGº NILTON DE BRITTO**, respaldado pela portaria nº 016/2019/GS/SINFRA, de 21 de fevereiro de 2019, RESOLVE:

Art. 1º Nomear servidores como representantes da Secretaria de Estado de Infraestrutura e Logística para a fiscalização do **Instrumento Contratual Nº 039/2021/SINFRA**, firmado com a empresa **VUOLO ENGENHARIA EIRELI**, cujo objeto são os **Serviços de Restauração, Sinalização Viária e Drenagem Superficial no Município de Cáceres/MT.**

Art. 2º Designar como **Fiscal de Obra** o servidor **ENG.ª LUANA CAMPOS SILVEIRA - Matrícula nº 294908**, com a missão de acompanhar e fiscalizar a obra, elaborar medições, calcular reajustes, propor aditivos de prazos e valores e executar demais atos atinentes à execução do objeto contratado, observando as cláusulas contratuais, a legislação e normas correlatas vigentes, e ao final, elaborar o Termo de Recebimento Provisório, conforme prevê a alínea "a", do artigo 73, da Lei nº 8.666/93.

Art. 3º Designar como **Fiscal Substituto** os servidores **ENG.ª CAMILA FERNANDA DE SOUZA - Matrícula Nº 263054 (Substituto 1), e ENGº TÚLIO FAVALESSA DA SILVA - Matrícula nº 144803 (Substituto 2)**, com a missão de exercerem a função de Fiscal de Obra nas ausências e/ou impedimentos legais do titular, competindo-lhe todas as prerrogativas estabelecidas no Artigo 2º desta portaria.

Art. 4º Designar como **Gestor do Contrato** as servidoras **JAQUELYNE CAMPOS SILVA (Coordenadora de Pavimentação Urbana - Sub I), e TAYNAN CAMPOS GUERRA (Gerente de Pavimentação Urbana - Sub II)**, para em conjunto ou isoladamente exercerem a gestão do contrato, com a missão de acompanhamento gerencial, competindo-lhe zelar pela correta instrução dos processos de medições, reajustes, aditivos de prazos e valores, procedimentos de penalização e demais atos inerentes a gestão, de forma a zelar pelo fiel cumprimento de suas cláusulas e prazos.

Art. 5º. Esta portaria entra em vigor na data de sua publicação e revoga as disposições em contrário, retroagindo seus efeitos à data de 21/05/2021.

Registrada, Publicada, Cumpra-se.

Cuiabá, 02 de Junho de 2021.

Engº Nilton de Britto
Secretário Adjunto de Obras Rodoviárias
SAOR/SINFRA/MT
(documento original assinado)

SESP

SECRETARIA DE ESTADO DE SEGURANÇA PÚBLICA

PORTARIA Nº 065/2021/GAB/UNISCOR/SP/SESP

O SECRETÁRIO DE ESTADO DE SEGURANÇA PÚBLICA, no uso de suas atribuições que lhe são conferidas pelos artigos 69 e 50 da Lei Complementar nº 207, de 29/12/2004;

Considerando a justificativa do pedido de prorrogação de prazo, formulada e fundamentada pela responsável da Comissão Processante da Sindicância Administrativa nº 005/2019;

Considerando o Princípio do Contraditório e da Ampla Defesa, com fulcro no art. 5º, inciso LV da Constituição Federal;

RESOLVE:

Art. 1º - Manter a designação dos atuais membros da Comissão Processante, instituída pela Portaria nº 012/2019/CGE-COR/SESP, publicada no D.O.E. de 09/12/2019, pg. 32 e alterada pela Portaria nº 026/2021/GAB/SESP, publicada no D.O.E. de 04/02/2021, pg. 25, para dar continuidade aos trabalhos da Sindicância Administrativa nº 005/2019.

Art. 2º - Conceder prorrogação de prazo de 30 (trinta) dias, contados **a partir de 07/06/2021**.

Art. 3º - Esta Portaria entra em vigor na data de sua publicação.

Registre-se. Publique-se. CUMpra-SE.

Cuiabá-MT, 26 de maio de 2021.

ORIGINAL ASSINADO
ALEXANDRE BUSTAMANTE DOS SANTOS
Secretário de Estado de Segurança Pública
SESP/MT

PORTARIA Nº 062/2021/GAB/UNISCOR/SP/SESP

O SECRETÁRIO DE ESTADO DE SEGURANÇA PÚBLICA, no uso de suas atribuições que lhe são conferidas pelos artigos 69 e 75, §1º da Lei Complementar nº 207, de 29/12/2004, alterada pelas Leis Complementares nº 213/2005 e 550/2014;

Considerando a justificativa do pedido de prorrogação de prazo, formulada e fundamentada pela responsável da Comissão Processante do Processo Administrativo Disciplinar nº 012/2019;

Considerando o Princípio do Contraditório e da Ampla Defesa, com fulcro no art. 5º, inciso LV da Constituição Federal;

RESOLVE:

Art. 1º - Manter a designação dos atuais membros da Comissão Processante, instituída pela Portaria nº 065/2019/GAB/SESP, publicada no D.O.E. de 09/12/2019, pg. 32 e alterada pela Portaria nº 015/2021/GAB/SESP, publicada no D.O.E. de 04/02/2021, pg. 26, para dar continuidade aos trabalhos no Processo Administrativo Disciplinar nº 012/2019.

Art. 2º - Conceder prorrogação de prazo de 60 (sessenta) dias, contados **a partir de 04/06/2021**.

Art. 3º - Esta Portaria entra em vigor na data de sua publicação.

Registre-se. Publique-se. CUMpra-SE.

Cuiabá-MT, 25 de maio de 2021.

ORIGINAL ASSINADO
ALEXANDRE BUSTAMANTE DOS SANTOS
Secretário de Estado de Segurança Pública
SESP/MT

PORTARIA Nº 063/2021/GAB/UNISCOR/SP/SESP

O SECRETÁRIO DE ESTADO DE SEGURANÇA PÚBLICA, no uso de suas atribuições que lhe são conferidas pelos artigos 69 e 75, §1º da Lei Complementar nº 207, de 29/12/2004, alterada pelas Leis Complementares nº 213/2005 e 550/2014;

Considerando a justificativa do pedido de prorrogação de prazo, formulada e fundamentada pela responsável da Comissão Processante do Processo Administrativo Disciplinar nº 002/2020;

Considerando o Princípio do Contraditório e da Ampla Defesa, com fulcro no art. 5º, inciso LV da Constituição Federal;

RESOLVE:

Art. 1º - Manter a designação dos atuais membros da Comissão Processante, instituída pela Portaria nº 052/2020/GAB/SESP, publicada no D.O.E. de 27/05/2020, pg. 15, alterada pela Portaria nº 127/2020/GAB/SESP, publicada no D.O.E. de 28/07/2020, pg. 9 e alterada pela Portaria nº 053/2021/GAB/SESP, publicada no D.O.E. de 04/02/2021, pg. 26, para dar continuidade aos trabalhos no Processo Administrativo Disciplinar nº 002/2020.

Art. 2º - Convalidar os atos da Comissão Processante que se seguiram, a fim de que surtam os seus efeitos legais.

Art. 3º - Conceder prorrogação de prazo de 60 (sessenta) dias, contados **a partir de 04/06/2021**.

Art. 4º - Esta Portaria entra em vigor na data de sua publicação.

Registre-se. Publique-se. CUMPRA-SE.

Cuiabá-MT, 25 de maio de 2021.

ORIGINAL ASSINADO

ALEXANDRE BUSTAMANTE DOS SANTOS

Secretário de Estado de Segurança Pública
SESP/MT

PORTARIA Nº 064/2021/GAB/UNISCOR/SP/SESP

O SECRETÁRIO DE ESTADO DE SEGURANÇA PÚBLICA, no uso de suas atribuições que lhe são conferidas pelos artigos 69 e 75, §1º da Lei Complementar nº 207, de 29/12/2004, alterada pelas Leis Complementares nº 213/2005 e 550/2014;

Considerando a justificativa do pedido de prorrogação de prazo, formulada e fundamentada pela responsável da Comissão Processante do Processo Administrativo Disciplinar nº 019/2019;

Considerando o Princípio do Contraditório e da Ampla Defesa, com fulcro no art. 5º, inciso LV da Constituição Federal;

RESOLVE:

Art. 1º - Manter a designação dos atuais membros da Comissão Processante, instituída Portaria nº 013/2019/CGE-COR/SESP, publicada no D.O.E. de 09/12/2019, alterada pela Portaria nº 108/2020/GAB/SESP, publicada no D.O.E. de 16/06/2020, e alterada pela Portaria nº 018/2021/GAB/SESP, publicada no D.O.E. de 04/02/2021, para dar continuidade aos trabalhos no Processo Administrativo Disciplinar nº 019/2019.

Art. 2º - Convalidar os atos da Comissão Processante que se seguiram, a fim de que surtam os seus efeitos legais.

Art. 3º - Conceder prorrogação de prazo de 60 (sessenta) dias, contados **a partir de 04/06/2021**.

Art. 4º - Esta Portaria entra em vigor na data de sua publicação.

Registre-se. Publique-se. CUMPRA-SE.

Cuiabá-MT, 26 de maio de 2021.

ORIGINAL ASSINADO

ALEXANDRE BUSTAMANTE DOS SANTOS

Secretário de Estado de Segurança Pública
SESP/MT

PORTARIA Nº 066/2021/GAB/UNISCOR/SP/SESP

O SECRETÁRIO DE ESTADO DE SEGURANÇA PÚBLICA, no uso de suas atribuições que lhe são conferidas pelos artigos 69 e 75, §1º da Lei Complementar nº 207, de 29/12/2004, alterada pelas Leis Complementares nº 213/2005 e 550/2014;

Considerando a justificativa do pedido de prorrogação de prazo, formulada e fundamentada pela responsável da Comissão Processante do Processo Administrativo Disciplinar nº 001/2020;

Considerando o Princípio do Contraditório e da Ampla Defesa, com fulcro no art. 5º, inciso LV da Constituição Federal;

RESOLVE:

Art. 1º - Manter a designação dos atuais membros da Comissão Processante, instituída pela Portaria nº 054/2020/GAB/SESP, publicada no D.O.E. de 27/05/2020, pg. 15, alterada pela Portaria nº 126/2020/GAB/SESP, publicada no D.O.E. de 28/07/2021, pg. 8-9 e alterada pela Portaria nº 019/2021/GAB/SESP, publicada no D.O.E. de 04/02/2021, pg. 26, para dar continuidade aos trabalhos no Processo Administrativo Disciplinar nº 001/2020.

Art. 2º - Convalidar os atos da Comissão Processante que se seguiram, a fim de que surtam os seus efeitos legais.

Art. 3º - Conceder prorrogação de prazo de 60 (sessenta) dias, contados **a partir de 04/06/2021**.

Art. 4º - Esta Portaria entra em vigor na data de sua publicação.

Registre-se. Publique-se. CUMPRA-SE.

Cuiabá-MT, 26 de maio de 2021.

ORIGINAL ASSINADO

ALEXANDRE BUSTAMANTE DOS SANTOS

Secretário de Estado de Segurança Pública
SESP/MT

PORTARIA Nº 068/2021/GAB/UNISCOR/SP/SESP

O SECRETÁRIO DE ESTADO DE SEGURANÇA PÚBLICA, no uso de suas atribuições que lhe são conferidas pelos artigos 69 e 75, §1º da Lei Complementar nº 207, de 29/12/2004, alterada pelas Leis Complementares nº 213/2005 e 550/2014;

Considerando a justificativa do pedido de prorrogação de prazo, formulada e fundamentada pela responsável da Comissão Processante do Processo Administrativo Disciplinar nº 004/2017;

Considerando o Princípio do Contraditório e da Ampla Defesa, com fulcro no art. 5º, inciso LV da Constituição Federal;

RESOLVE:

Art. 1º - Manter a designação dos atuais membros da Comissão Processante, instituída Portaria nº 157/2017/CGE-COR/SEJUDH, publicada no D.O.E. de 17/05/2017, pg. 40 e alterada pela Portaria nº 020/2021/GAB/SESP, publicada no D.O.E. de 04/02/2021, pg. 25, para dar continuidade aos trabalhos no Processo Administrativo Disciplinar nº 004/2017.

Art. 2º - Convalidar os atos da Comissão Processante que se seguiram, a fim de que surtam os seus efeitos legais.

Art. 3º - Conceder prorrogação de prazo de 60 (sessenta) dias, contados **a partir de 04/06/2021**.

Art. 4º - Esta Portaria entra em vigor na data de sua publicação.

Registre-se. Publique-se. CUMPRA-SE.

Cuiabá-MT, 28 de maio de 2021.

ORIGINAL ASSINADO

ALEXANDRE BUSTAMANTE DOS SANTOS

Secretário de Estado de Segurança Pública
SESP/MT

PORTARIA Nº 070/2021/GAB/UNISCOR/SP/SESP

O SECRETÁRIO DE ESTADO DE SEGURANÇA PÚBLICA, no uso de suas atribuições que lhe são conferidas pelos artigos 69 e 75, §1º da Lei Complementar nº 207, de 29/12/2004, alterada pelas Leis Complementares nº 213/2005 e 550/2014;

Considerando a justificativa do pedido de prorrogação de prazo, formulada e fundamentada pela responsável da Comissão Processante do Processo Administrativo Disciplinar nº 013/2019;

Considerando o Princípio do Contraditório e da Ampla Defesa, com fulcro no art. 5º, inciso LV da Constituição Federal;

RESOLVE:

Art. 1º - Manter a designação dos atuais membros da Comissão Processante, instituída pela Portaria nº 006/2019/CGE-COR/SESP, publicada no D.O.E. de 09/12/2019, pg. 32 e alterada pela Portaria nº 016/2021/GAB/SESP, publicada no D.O.E. de 04/02/2021, pg. 25, para dar continuidade aos trabalhos no Processo Administrativo Disciplinar nº 013/2019.

Art. 2º - Conceder prorrogação de prazo de 60 (sessenta) dias, contados a partir de 04/06/2021.

Art. 3º - Esta Portaria entra em vigor na data de sua publicação.

Registre-se. Publique-se. CUMPRA-SE.

Cuiabá-MT, 28 de maio de 2021.

ORIGINAL ASSINADO

ALEXANDRE BUSTAMANTE DOS SANTOS

Secretário de Estado de Segurança Pública
SESP/MT

PORTARIA Nº 071/2021/GAB/UNISCOR/SP/SESP

O SECRETÁRIO DE ESTADO DE SEGURANÇA PÚBLICA, no uso de suas atribuições que lhe são conferidas pelos artigos 69 e 75, §1º da Lei Complementar nº 207, de 29/12/2004, alterada pelas Leis Complementares nº 213/2005 e 550/2014;

Considerando a justificativa do pedido de prorrogação de prazo, formulada e fundamentada pela responsável da Comissão Processante do Processo Administrativo Disciplinar nº 018/2019;

Considerando o Princípio do Contraditório e da Ampla Defesa, com fulcro no art. 5º, inciso LV da Constituição Federal;

RESOLVE:

Art. 1º - Manter a designação dos atuais membros da Comissão Processante, instituída pela Portaria nº 214/2019/CGE-COR/SESP, publicada no D.O.E. de 09/12/2019, pg. 32, alterada pela Portaria nº 103/2020/GAB/SESP, publicada no D.O.E. de 16/06/2020, pg. 16, e alterada pela Portaria nº 017/2021/GAB/SESP, publicada no D.O.E. de 04/02/2021, pg. 26.

Art. 2º - Convalidar os atos da Comissão Processante que se seguiram, a fim de que surtam os seus efeitos legais.

Art. 3º - Conceder prorrogação de prazo de 60 (sessenta) dias, contados a partir de 04/06/2021.

Art. 4º - Esta Portaria entra em vigor na data de sua publicação.

Registre-se. Publique-se. CUMPRA-SE.

Cuiabá-MT, 28 de maio de 2021.

ORIGINAL ASSINADO

ALEXANDRE BUSTAMANTE DOS SANTOS

Secretário de Estado de Segurança Pública
SESP/MT

P.I.C.**POLÍCIA JUDICIÁRIA CIVIL****PORTARIA N.º 74/2021/DGPJC/EXT**

O Delegado Geral da Polícia Judiciária Civil do Estado de Mato Grosso, no uso das atribuições legais que lhe confere o artigo 12 da Lei Complementar n.º407/2010, publicada no D.O.E. em 30 junho de 2010. CONSIDERANDO a Lei nº 13.460, de 26 de junho de 2017, que dispõe sobre participação, proteção e defesa dos direitos do usuário dos serviços públicos da administração pública;

CONSIDERANDO o Decreto nº 797, de 22 de janeiro de 2021, que regulamenta no âmbito do Poder Executivo Estadual, a criação e implantação da Carta de Serviços ao Usuário de que trata a Lei Federal nº 13.460, de 26 de junho de 2017, e dá outras providências.

CONSIDERANDO o Decreto nº 1.375, de 07 de março de 2018, que institui os Manuais Técnicos de Processos e Procedimentos do Poder Executivo do Estado de Mato Grosso;

CONSIDERANDO a necessidade da revisão do Plano Plurianual (PPA) 2020-2023;

CONSIDERANDO a necessidade de execução, monitoramento e revisão do Plano Estadual de Segurança Pública;

CONSIDERANDO o Decreto nº 1.684, de 10 de outubro de 2018, que Dispõe sobre a regulamentação dos procedimentos para elaboração, atualização e publicação de Regimento Interno no âmbito do Poder Executivo do Estado de Mato Grosso;

RESOLVE:

Art. 1º - Instituir Comissão para coordenar os estudos, pesquisas e debates para a elaboração do Manual Organizacional, a Carta de Serviços ao Usuário, a atualização do Regimento Interno, bem como, revisão, atualização e acompanhamento da execução dos instrumentos estratégicos PPA, PESP e Planejamento Estratégico da Polícia Judiciária Civil.

Art. 2º - A comissão será formada por servidores de carreira da Instituição:

I - Presidente:
Dr. GIANMARCO PACCOLA CAPOANI- Delegado de Polícia, Delegado Geral Adjunto;

III - Membros:
Dr. RODRIGO BASTOS DA SILVA- Delegado de Polícia, Diretor Metropolitano;

Dra. ANA PAULA DE FARIA CAMPOS - Delegada de Polícia, Chefe de Gabinete;

LEUZA MARIA BATISTA MENEZES - Analista de Desenvolvimento Econômico e Social - Núcleo de Ações Estratégicas;

LETICIA DA SILVA ANDRADE TEIXEIRA - Escrivã de Polícia, Núcleo de Ações Estratégicas;

THAIZA KIROMI MIYAKAWA PINHEIRO BADINI - Investigadora de Polícia, Chefe do Núcleo de Ações Estratégicas.

Art. 3º - Esta Portaria entra em vigor na data de sua publicação, com prazo de 180 (cento e oitenta) dias, podendo ser prorrogada por igual período.

REGISTRE-SE. PUBLIQUE-SE. CUMPRA-SE.
Diretoria Geral da Polícia Judiciária Civil, em Cuiabá/MT, 02 de junho de 2021.

MÁRIO DERMEVAL ARAVÉCHIA DE RESENDE

Delegado Geral da PJC/MT

PMMT**POLÍCIA MILITAR**

Portaria nº 35563

Desliga Policial Militar do Quadro de ativos da PMMT por falecimento.

O COMANDANTE-GERAL DA POLÍCIA MILITAR DO ESTADO DE MATO GROSSO, no uso das atribuições que lhe confere o Art. 6º, Inciso V da Lei Complementar nº 386 de 05 de março de 2010, resolve:

Art. 1.º Desligar por Falecimento do Quadro de Ativos da Polícia Militar do Estado de Mato Grosso, o (a) **TEN CEL PM MARCOS ANTONIO DA SILVA** - RG: 879.599 - PMMT, Matrícula Funcional nº 59676, retroagindo seus efeitos a contar de 01/04/2021, com fulcro no Artigo 144, Inciso VII e Artigo 168 da Lei Complementar nº 555, de 29Dez14. (Estatuto dos Militares do Estado de Mato Grosso), conforme consta na Certidão de Óbito de matrícula: 06537501552021400091226002781618, registrada no Cartório XAVIER DE MATOS, que deu como causa da morte MORTE NATURAL CHOQUE SEPTICO REFRTARIO DISFUNÇÃO TUBULAR RENAL SINDROME RESPIRATORIA AGUDA GRAVE BRONCOPNEUMONIA VIRAL SARS COV2.

Art. 2.º O Comandante do 1º COMANDO REGIONAL deverá determinar as diligências que forem necessárias para o recolhimento do fardamento e apetrechos que pertençam a Fazenda Pública Estadual, que estavam sob a posse do (a) Ex - **TEN CEL PM MARCOS ANTONIO DA SILVA** - RG: 879.599, remetendo a identidade funcional para Diretoria de Gestão de Pessoas e os outros materiais para a Seção de Apoio Logístico e Patrimônio, tendo para tanto o prazo de 05 (cinco) dias úteis, a partir da publicação.

Art. 3.º A Diretoria de Gestão de Pessoas, por meio da Coordenadoria de Provimento, Desenvolvimento, Manutenção e Promoção - Gerência de Manutenção deverá tomar todas as medidas legais e administrativas quanto

aos proventos do (a) Ex - TEN CEL PM MARCOS ANTONIO DA SILVA - RG: 879.599.

Art. 4.º Registre-se, publique-se e cumpra-se..

JONILDO JOSÉ DE ASSIS - CEL PM
Comandante Geral da Polícia Militar

SISPEN

SISTEMA PENITENCIÁRIO

PORTARIA Nº 072/2021/GAB/UNISCOR/SP/SESP

O SECRETÁRIO DE ESTADO DE SEGURANÇA PÚBLICA, no uso de suas atribuições que lhe são conferidas pelo artigo 50 e Parágrafo Único da Lei Complementar nº 207, de 29/12/2004, alterada pela Lei Complementar nº 213, de 09/07/2005, alterada pela Lei Complementar Nº 550 de 27/11/2014, e alterada pela Lei Complementar nº 584 de 17/01/2017;

Considerando a solicitação de recondução e prorrogação de prazo, formulada e fundamentada pela responsável da Comissão Sindicante, para o término dos trabalhos elucidativos da Sindicância Administrativa nº 002/2021;

Considerando o Princípio do Contraditório e da Ampla Defesa, com fulcro no art. 5º, inciso LV da Constituição Federal;

RESOLVE:

Art. 1º - Reconduzir a atual Comissão Sindicante, instituída pela Portaria nº 008/2021/GAB/SESP, cujo extrato fora publicado no D.O.E em 25/02/2021, para dar continuidade aos trabalhos na Sindicância Administrativa supracitada.

Art. 2º - Conceder prorrogação de prazo de 30 (trinta) dias, a partir de 31/05/2021, para a conclusão da sobredita Sindicância Administrativa, pelos motivos carreados aos autos.

Art. 3º - Esta Portaria entra em vigor na data de sua publicação.

Registre-se. Publique-se. CUMPRA-SE.

Cuiabá-MT, 31 de maio de 2021.

Original Assinado
ALEXANDRE BUSTAMANTE DOS SANTOS
Secretário de Estado de Segurança Pública

SEDUC

SECRETARIA DE ESTADO DE EDUCAÇÃO

Extrato de Homologação Chamada Pública A Secretaria de Estado de Educação de Mato Grosso, torna público aos interessados, que o Processo realizado via **Chamada Pública n.º 002/2021**, para atendimento aos alunos no exercício 2021, realizado pela Câmara de Negócios do **Município de Guiratinga/MT**, em estrita conformidade ao Edital e seus anexos, nos termos da Resolução 26/2013/FNDE, Lei n.º 11.947/2009, Lei 8.666/93 e IN n.º 08/2018, para aquisição de gêneros alimentícios oriundos da Agricultura Familiar, que **sagrou-se DESERTA. Ordenador de Despesa**, Sizenando Santana Filho, Guiratinga/MT/2021

Extrato de Homologação Pregão Presencial A Secretaria de Estado de Educação, de Mato Grosso, Torna Pública a Homologação do **Pregão Presencial 002/2021** Realizado Pela Câmara de Negócios da Alimentação Escolar do **Município de Aripuanã/MT**, em estrita conformidade ao Edital e seus anexos. Nos termos da Resolução 26/2013/FNDE, Leis 10.520/2002, 8.666/1993 e Decreto 7.217/2006, e IN nº 05/2019, para os registros de preços de gêneros alimentícios, para os seguintes vencedores: **Fornecedor:** Ademir Lizsoni-ME, CNPJ n. 04.918.158/0001-04, R\$ 281.029,87, **Fornecedor**, D. Rosseto e Rosseto LTDA, CNPJ n. 20.116.879/0001-49, R\$ 431.547,11, **Ordenador de Despesa**, Vergina de Assis, Aripuanã/MT/2021

RETIFICAÇÃO retifica-se, em parte, o Extrato de homologação do Pregão nº 001-2021 do Município de Ipiranga do Norte/MT, publicado no dia 28/01/2021, Diário Oficial nº 27.925, Página nº 454. **ONDE SE LÊ:** Granja e Granja LTDA, CNPJ nº 27.748.221/0001-07 R\$ 50.310,79, **Ordenador De Despesa** Dilma Taffarel, **LEIA-SE:** Granja e Granja LTDA, CNPJ nº 27.748.221/0001-07 R\$ 41.296,63, **Ordenador de Despesa**, Dilma Taffarel, Ipiranga do Norte/MT/2021

Extrato de Homologação Pregão Presencial A Secretária de Estado de Educação de Mato Grosso, torna pública a Homologação do **Pregão Presencial 003/2021**, realizado pela Câmara de Negócios da Alimentação Escolar do **município de Nova Xavantina/MT**, em estrita conformidade estrita ao Edital e seus anexos. Nos termos da Resolução 26/2013/FNDE, Leis 10.520/2002, 8.666/1993 e Decreto 7.217/2006, e IN nº 005/2019, para aquisição de gêneros alimentícios, para o seguinte vencedor: **a) Caetano & CIA LTDA**, CNPJ nº 37.461.977/0001-16, R\$ 276.597,61, **Ordenador de Despesa** Kenia Alves Ribeiro Santos, Nova Xavantina/MT/2021.

Extrato de Contrato Chamada Pública A Secretário de Estado de Educação do Estado de Mato Grosso, no uso de suas atribuições, por Intermédio da Câmara de Negócios da Alimentação Escolar do **Município de Barra do Bugres/MT**, Torna Público o Presente Contrato, Oriundo da **Chamada Pública N.º001/2021**, Segundo a Resolução 06/2020/FNDE/PNAE, e Legislação Vigente, Para Aquisição de Gêneros Alimentícios, Oriundos da Agricultura Familiar, Para Compor a Alimentação Escolar do Município de Barrado Bugres/MT, **Contratante:** Escola Estadual 7 de Setembro, **Contratada: a) Valdecir Natalino de Lima** CPF: 593.192.83168 R\$ 515,00, **Contratante:** Escola Estadual João de Campos Borges, **Contratada: a) Ademilson Alves da Silva** CPF: 616.518.42191 R\$ 1.100,00, **b) Valdecir Natalino de Lima** CPF: 593.192.83168 R\$ 165,00, **Contratante:** Escola Estadual Alfredo José da Silva, **Contratada: a) Ademilson Alves da Silva** CPF: 616.518.42191 R\$ 7.900,00, **b) Valdecir Natalino de Lima** CPF: 593.192.83168 R\$ 2.995,00, **Contratante:** Escola Estadual Indígena Jula Paré, **Contratada: a) Valdecir Natalino de Lima** CPF: 593.192.83168 R\$ 230,00, **Contratante:** Escola Estadual Evangélica Assembléia de Deus, **Contratada: a) Ademilson Alves da Silva** CPF: 616.518.42191 R\$ 3.000,00, **b) Valdecir Natalino de Lima** CPF: 593.192.83168 R\$ 680,00, **Contratante:** Escola Estadual João Catarino de Souza, **Contratada: a) Ademilson Alves da Silva** CPF: 616.518.42191 R\$ 1.500,00, **b) Valdecir Natalino de Lima** CPF: 593.192.83168 R\$ 945,00, **Contratante:** Escola Estadual Paulo Freire, **Contratada: a) Valdecir Natalino de Lima** CPF: 593.192.83168 R\$ 205,00, **Contratante:** Escola Estadual José Mariano Bento, **Contratada: a) Valdecir Natalino de Lima** CPF: 593.192.83168 R\$ 180,00, **Contratante:** Escola Estadual Sabino Ferreira Maia, **Contratada: a) Valdecir Natalino de Lima** CPF: 593.192.83168 R\$ 265,00, **Contratante:** Escola Estadual Julieta Xavier Borges, **Contratada: a) Ademilson Alves da Silva** CPF: 616.518.42191 R\$ 1.500,00, **b) Valdecir Natalino de Lima** CPF: 593.192.83168 R\$ 565,00, **Contratante:** Escola Estadual Julio Muller, **Contratada: a) Ademilson Alves da Silva** CPF: 616.518.42191 R\$ 5.000,00, **b) Valdecir Natalino de Lima** CPF: 593.192.83168 R\$ 665,00, Barrado Bugres/MT/2021

Extrato de Contrato Chamada Pública 002/2021 A Secretária de Estado de Educação do Estado de Mato Grosso, no uso de suas atribuições, por intermédio da Câmara de Negócios da Alimentação Escolar do **Município de Itiquira/MT**, torna público o presente contrato, oriundo da **Chamada Pública n.º 002/2021**, segundo Resolução 26/2013/FNDE/PNAE, e legislação vigente, para aquisição de gêneros alimentícios oriundos da agricultura familiar, para compor a alimentação escolar do município de Itiquira/MT, **Contratante:** Escola Estadual Bonifácio Sachetti. **Contratado:** Cooperativa de Seringueiros de Ouro Branco - COOPSOB - CNPJ nº 16.581.957/0001-09, R\$ 26.196,99. **Contratante:** Escola Estadual Dom Aquino Correa. **Contratado:** Cooperativa Mista dos Produtores Agropecuaristas de Itiquira e Região - COOPERUNA - CNPJ nº 11.967.613/0001-19, R\$ 40.889,05. Itiquira/mt/2021.

Extrato de Contrato Chamada Pública A Secretária de Estado de Educação do Estado de Mato Grosso, no uso de suas atribuições, por intermédio da Câmara de Negócios da Alimentação Escolar do **Município de Jauru/MT**, torna público o presente contrato, oriundo da **Chamada Pública n.º 002/2021** segundo a Resolução 06/2020/FNDE/PNAE, e legislação vigente, para aquisição de gêneros alimentícios, oriundos da agricultura familiar, para compor a alimentação escolar do Município de Jauru/MT, **Contratante:** Escola Estadual Deputado João Evaristo Curvo, **Contratada:** Associação do Centro de Tecnologia Alternativa CNPJ nº: 24756793/001-31, R\$ 4.156,71, **Contratante:** Escola Estadual Juscelino Kubitschek de Oliveira - Escola do Campo, **Contratada:** Associação do Centro de Tecnologia Alternativa CNPJ nº: 24756793/001-31, R\$ 914,60, Jauru/MT, 02 de Junho de 2021

Extrato de Contrato Chamada Pública A Secretária de Estado de Educação do Estado de Mato Grosso, no uso de suas atribuições, por intermédio da Câmara de Negócios da Alimentação Escolar do **Município de Nova Mutum/MT**, torna público o presente contrato, oriundo do **Pregão Presencial com RP n.º 004/2021**, Ata de Registro de Preços n.º 004/2021, segundo Resolução 26/2013/FNDE/PNAE, e legislação vigente, para aquisição de gêneros alimentícios, para compor a alimentação escolar do município de Nova Mutum/MT, **Contratante:** Escola Estadual Padre Johannes Berthold Henning, CNPJ: 08.296.740/001-29, **Contratada:** APREN Associação de Produtores Rurais do Entorno de Nova Mutum, CNPJ n.º 29.556.223/0001-11, R\$ 31.212,29, Nova Mutum/MT/2021

Retifica-se, em parte, o contrato nº 001/2021, realizado entre a **Contratante** André Antônio Maggi, **Contratada** Granja e Granja LTDA CNPJ 27.748.221/001-07, oriundo do **Pregão Presencial nº 001/2021** realizado pela **Município de Ipiranga do Norte/MT**, publicado no Diário Oficial pelo Extrato de Contrato no dia 01/02/2021, no Diário Oficial nº 27.927, página 82. **ONDE SE LÊ: Contratante:** Escola Estadual André Antônio Maggi **Contratada:** a) Granja e Granja LTDA, CNPJ nº 27.748.221/0001-07 R\$ 50.310,79. **LEIA-SE: Contratante:** Escola Estadual André Antônio Maggi **Contratada:** a) Granja e Granja LTDA, CNPJ nº 27.748.221/0001-07 R\$ 41.296,63

Extrato de Contrato Pregão Presencial 003/2021 A Secretária de Estado de Educação do Estado de Mato Grosso, no uso de suas atribuições, por intermédio da Câmara de Negócios da Alimentação Escolar do **Município de Itiquira/MT**, torna público o presente contrato, oriundo do **Pregão Presencial com RP nº 003/2021**, Ata de Registro de Preços nº 007/2021, segundo Resolução 26/2013/FNDE/PNAE, e legislação vigente, para aquisição de gêneros alimentícios, para compor a alimentação escolar do município de Itiquira/MT, **Contratante:** Escola Estadual Dom Aquino Correa. **Contratada** Marco Antonio Miranda Rocha Ltda ME - CNPJ nº 27.406.855/0001-73, R\$ 125.126,90, Itiquira/MT/2021.

Extrato de Contrato Pregão Presencial 004/2021 A Secretária de Estado de Educação do Estado de Mato Grosso, no uso de suas atribuições, por intermédio da Câmara de Negócios da Alimentação Escolar do **Município de Itiquira/MT**, torna público o presente contrato, oriundo do **Pregão Presencial com RP nº 004/2021**, Ata de Registro de Preços nº 008/2021, segundo Resolução 26/2013/FNDE/PNAE, e legislação vigente, para aquisição de gêneros alimentícios, para compor a alimentação escolar do município de Itiquira/MT, **Contratante:** Escola Estadual Bonifácio Sachetti. **Contratada** Comercial de Alimentos Ouro Branco LTDA EPP, CNPJ nº 08.005.081/0001-24, R\$ 104.056,48, Itiquira/MT/2021.

Extrato de Contrato Pregão Presencial A Secretária de Estado de Educação do Estado de Mato Grosso, no uso de suas atribuições, por intermédio da Câmara de Negócios da Alimentação Escolar do **Município de Jauru/MT**, torna público o presente contrato, oriundo do **Pregão Presencial com RP nº 002**, Ata de Registro de Preços nº 004/2021, segundo a Resolução 06/2020/FNDE/PNAE, e legislação vigente, para aquisição de gêneros alimentícios, para compor a alimentação escolar do município de Jauru/MT, **Contratante:** Escola Estadual Deputado João Evaristo Curvo, **Contratada:** Único Supermercado Ltda CNPJ Nº: 09.508.576/0002-10, R\$ 22.927,22, **Contratante:** Escola Estadual Juscelino Kubitschek de Oliveira Escola do Campo, **Contratada:** Único Supermercado Ltda CNPJ N.º: 09.508.576/0002-10, R\$ 5.090,44, Jauru/MT/2021

LAUDA 033

EXTRATO DO ADITIVO Nº 03 TERMO SIMPLIFICADO DE PRORROGAÇÃO DE VIGÊNCIA AO CONVÊNIO 1055-2018.

Processo nº 244198/2018.

PARTES: O Estado de Mato Grosso por intermédio da Secretaria de Estado de Educação, inscrita no CNPJ nº 03.507.415/0008-10, e a Prefeitura Municipal de Diamantino-MT, CNPJ nº 03.648.540/0001-74

OBJETO: O presente Termo Aditivo tem por objetivo alterar a Cláusula Nona - da Vigência do Termo de Convênio nº 1055-2018, que passa a ter a seguinte redação: A vigência do Convênio passa de **12/07/2021 para 10/10/2021.**

ASSINATURA: 27/05/2021.

CONCURSO PÚBLICO EDITAL Nº 01/2017

O **Secretário de Estado de Gestão** e o **Secretário de Estado de Educação**, no uso de suas atribuições legais e considerando o Concurso Público do Edital nº 01/2017 para os cargos de **Apoio Administrativo Educacional, Professor de Educação Básica e Técnico Administrativo Educacional**, tornam público:

1. A Retificação do Resultado Final do Concurso Público para os cargos de **Apoio Administrativo Educacional, Professor de Educação Básica e Técnico Administrativo Educacional** do Edital nº 01/2017, publicado no diário oficial de 31 de janeiro de 2018.

2. A Classificação por cargo/perfil/polo, nos termos estabelecidos no item 15.3 do Edital nº 01/2017.

A retificação do resultado final e classificação por polo, estarão disponíveis também para consulta nos endereços eletrônicos www.ibfc.org.br e <http://seplag.mt.gov.br/index.php>.

Cuiabá, 17 de maio de 2021.

(Original assinado)
ALAN RESENDE PORTO
Secretário de Estado de Educação

(Original assinado)
BASILIO BEZERRA GUIMARÃES DOS SANTOS
Secretário de Estado de Planejamento e Gestão

Aviso de Edital do Pregão Presencial Nº 003/2021, A Secretária de Estado de Educação - SEDUC/MT, por intermédio da Câmara de Negócios de Alimentação Escolar do **Município de Confresa/MT**, via Pregoeiro Oficial designado e Conselho Deliberativo da Comunidade Escolar-CDCE, tornam público, para conhecimento de todos os interessados, que se acha aberto a Licitação na modalidade Pregão Presencial Com Registro de Preços de Nº 002/2021, do tipo Menor Preço Por Item, objetivando o Registro de preços de gêneros alimentícios destinados à alimentação de alunos efetivamente matriculados nas Escolas Estaduais localizadas no Município de Confresa/MT, em observância ao Programa de Alimentação Escolar - PNAE/FNDE, conforme descrito neste Edital e seus anexos, em conformidade com a Lei 10.520/2002; a Lei nº 8.666/93; Resolução nº 06 de 08 de maio de 2020 e a Instrução Normativa nº. 005/2019/GS/SEDUC/MT, Credenciamento, Recebimento das Propostas de Preço E documentos de Habilitação: dia 17 de junho de 2021 às 08:00 h. Início da Sessão, Abertura, Cadastro das Propostas, disputa de Preços e Análise da documentação de Habilitação: dia 17 de junho de 2021 às 09:00 hs. Apresentação Das Amostras: 18/06/2021, 09:00hs. Local Da Audiência Pública: Assessoria Pedagógica do Município de Confresa - MT, Telefone: (66) 3564-1232. Aquisição do Edital: Assessoria Pedagógica de Confresa Email: cfs.ass.pedagogica@educacao.mt.gov.br; **Pregoeiro (A) Oficial:** Adriane Pereira Carneiro, Confresa/MT/2021.

SETASC

SECRETARIA DE ESTADO DE ASSISTÊNCIA SOCIAL E CIDADANIA

PORTARIA N.057/2021/SETASC/MT

A **SECRETARIA DE ESTADO DE ASSISTÊNCIA SOCIAL E CIDADANIA**, no uso de suas atribuições que lhe confere o artigo 71, inciso II da Constituição do Estado de Mato Grosso e;

CONSIDERANDO a Instrução Normativa Conjunta SEPLAN/SEFAZ/CGE nº. 001/2015, de 23 de fevereiro de 2015.

RESOLVE:

Art. 1º Designar o servidor abaixo para atuar como Fiscal do Convênio **0342-2021 SETASC-FEAS/SÃO FELIX DO ARAGUAIA/MT** firmado entre a Secretaria de Assistência Social e Cidadania do Estado de Mato Grosso - SETASC e Prefeitura Municipal de São Felix do Araguaia/MT.

Fiscal Titular: Demário Eurides Guimarães - **Matrícula:** 128632

Art. 2º Esta Portaria entra em vigor na data da sua publicação.

Publique-se, registre-se e cumpra-se.

Cuiabá, 02 de junho de 2021.

ROSAMARIA FERREIRA DE CARVALHO
Secretária de Estado de Assistência Social e Cidadania

SECFI

SECRETARIA DE ESTADO DE CULTURA, ESPORTE E LAZER

EXTRATO DO 15º TERMO ADITIVO DE PRORROGAÇÃO "DE OFÍCIO" DE VIGÊNCIA DO TERMO CONVÊNIO Nº 0601-2017/SECEL. REFERENTE AO PROCESSO Nº 430541/2017.

PARTES: Secretaria de Estado de Cultura, Esporte e Lazer - CNPJ nº 03.507.415/0026-00 e a Prefeitura Municipal de Campo Verde - CNPJ: 24.950.495/0001-88.

OBJETO: O presente Termo Aditivo tem por objeto a prorrogação da vigência do termo de convênio para o dia **31/08/2021.**

ASSINATURA: 02/06/2021

SIGNATÁRIO: **Alberto Machado** - Secretário de Estado de Cultura, Esporte e Lazer

EXTRATO DE INEXIGIBILIDADE DE LICITAÇÃO Nº 087/2021/FUNDED ATO DE RATIFICAÇÃO DE INEXIGIBILIDADE

RATIFICO a inexigibilidade de procedimento licitatório em consonância com o Parecer Jurídico, exarado pela Procuradoria Geral do Estado, nos termos do artigo 25, da Lei Federal 8.666/93.

Processo nº. 210769/2021.

Objeto: contratação de prestador de serviço, tecnicamente experiente e qualificado em arbitragem de competições esportivas, que poderão se

realizar durante a vigência do Edital de Credenciamento nº 001/2021/SECEL, com comprovação de atuação nas modalidades que compõem as ações esportivas desenvolvidas e apoiadas pela Secretaria de Cultura, Esporte e Lazer do Estado de Mato Grosso - SECEL/MT, através do Fundo Estadual de Desenvolvimento Esportivo-FUNDED.

Contratado(a) : Benedita Ramos de Lima Costa - CPF: 107.114.571-15.

Valor: Considerando tratar-se de contratação para prestação de serviço por demanda, não é possível mensurar inicialmente o valor total da presente contratação, ficando à conveniência da Administração Pública a demanda de uma ou mais prestações de serviços.

Cuiabá, 02 de Junho de 2021.

Eliane Paula da Silva

Secretária Adjunta de Administração Sistêmica/SECEL
Ordenador de Despesas - Portaria 094/2020/SECEL - DOE 21/10/2020

**EXTRATO DE INEXIGIBILIDADE DE LICITAÇÃO Nº 088/2021/FUNDED
ATO DE RATIFICAÇÃO DE INEXIGIBILIDADE**

RATIFICO a inexigibilidade de procedimento licitatório em consonância com o Parecer Jurídico, exarado pela Procuradoria Geral do Estado, nos termos do artigo 25, da Lei Federal 8.666/93.

Processo nº. 210771/2021.

Objeto: contratação de prestador de serviço, tecnicamente experiente e qualificado em arbitragem de competições esportivas, que poderão se realizar durante a vigência do Edital de Credenciamento nº 001/2021/SECEL, com comprovação de atuação nas modalidades que compõem as ações esportivas desenvolvidas e apoiadas pela Secretaria de Cultura, Esporte e Lazer do Estado de Mato Grosso - SECEL/MT, através do Fundo Estadual de Desenvolvimento Esportivo-FUNDED.

Contratado(a) : Rosano Mauro Conceição da Costa - CPF: 108.346.641-00.

Valor: Considerando tratar-se de contratação para prestação de serviço por demanda, não é possível mensurar inicialmente o valor total da presente contratação, ficando à conveniência da Administração Pública a demanda de uma ou mais prestações de serviços.

Cuiabá, 02 de Junho de 2021.

Eliane Paula da Silva

Secretária Adjunta de Administração Sistêmica/SECEL
Ordenador de Despesas - Portaria 094/2020/SECEL - DOE 21/10/2020

**EXTRATO DE INEXIGIBILIDADE DE LICITAÇÃO Nº 089/2021/FUNDED
ATO DE RATIFICAÇÃO DE INEXIGIBILIDADE**

RATIFICO a inexigibilidade de procedimento licitatório em consonância com o Parecer Jurídico, exarado pela Procuradoria Geral do Estado, nos termos do artigo 25, da Lei Federal 8.666/93.

Processo nº. 105611/2021.

Objeto: contratação de prestador de serviço, tecnicamente experiente e qualificado em arbitragem de competições esportivas, que poderão se realizar durante a vigência do Edital de Credenciamento nº 001/2021/SECEL, com comprovação de atuação nas modalidades que compõem as ações esportivas desenvolvidas e apoiadas pela Secretaria de Cultura, Esporte e Lazer do Estado de Mato Grosso - SECEL/MT, através do Fundo Estadual de Desenvolvimento Esportivo-FUNDED.

Contratado(a) : Osvaldo da Cunha Lins - CPF: 005.772.218-84.

Valor: Considerando tratar-se de contratação para prestação de serviço por demanda, não é possível mensurar inicialmente o valor total da presente contratação, ficando à conveniência da Administração Pública a demanda de uma ou mais prestações de serviços.

Cuiabá, 02 de Junho de 2021.

Eliane Paula da Silva

Secretária Adjunta de Administração Sistêmica/SECEL
Ordenador de Despesas - Portaria 094/2020/SECEL - DOE 21/10/2020

SFS

SECRETARIA DE ESTADO DE SAÚDE

DISPENSA DE LICITAÇÃO Nº 084/2021

RECONHEÇO a aquisição por meio de Dispensa de Licitação, considerando a orientação exposta no Parecer Jurídico nº 1023/SGAC/PGE/2021, às fls. 77/101, fundamentado no Artigo 24, Inciso IV, da Lei 8.666/93 e alterações posteriores, bem como, os documentos acostados aos autos.

PROCESSO: **32789/2021**

OBJETO: Aquisição de medicamento importado com a finalidade de atender a demanda judicial para paciente de continuidade, da Assistência Farmacêutica de Mato grosso, vinculado à Secretaria de Estado de Saúde de Mato Grosso.

VALOR TOTAL: R\$ 84.696,10

DESPESA: 33.90.32 .001
FONTES: 134

Ratifico a dispensa de licitação em consonância com a JUSTIFICATIVA apresentada, nos termos do art. 24, inciso IV, da Lei 8.666/93 e alterações posteriores.

Cuiabá-MT, 02 de junho de 2021.

GILBERTO GOMES DE FIGUEIREDO
Secretário de Estado de Saúde / SES-MT
Original assinado nos autos

DISPENSA DE LICITAÇÃO Nº 083/2021

RECONHEÇO a aquisição por meio de Dispensa de Licitação, considerando a orientação exposta no Parecer Jurídico nº 607/SGAC/PGE/2021, às fls. 134/153, fundamentado no Artigo 24, Inciso IV, da Lei 8.666/93 e alterações posteriores, bem como, os documentos acostados aos autos.

PROCESSO: **264486/2020.**

OBJETO: Aquisição de medicamento com a finalidade de atender a demanda judicial para paciente inicial, da Assistência Farmacêutica de Mato Grosso, vinculado à Secretaria de Estado de Saúde de Mato Grosso.

VALOR TOTAL: R\$ 60.108,42

DESPESA: 33.90.32 .001
FONTES: 134

Ratifico a dispensa de licitação em consonância com a JUSTIFICATIVA apresentada, nos termos do art. 24, inciso IV, da Lei 8.666/93 e alterações posteriores.

Cuiabá-MT, 02 de junho de 2021.

GILBERTO GOMES DE FIGUEIREDO
Secretário de Estado de Saúde / SES-MT
Original assinado nos autos

**SECRETARIA DE ESTADO DE SAÚDE
COORDENADORIA DE CONTRATOS - CCTR/SES/MT**

EXTRATO DO PRIMEIRO TERMO ADITIVO AO CONTRATO Nº 229/2020/SES/MT - DISPENSA DE LICITAÇÃO Nº 115/2020/SES/MT
CONTRATANTE: SECRETARIA DE ESTADO DE SAÚDE/SES/MT - Representada pela Secretário GILBERTO GOMES DE FIGUEIREDO
CONTRATADA: V. SCAFF GONÇALVES & CIA LTDA.
Representada por: VIRGINIA SCAFF GONÇALVES.

OBJETO: "contratação emergencial de empresa em prestação de serviços médicos de Medicina Intensiva e generalista - UTI ADULTO-COVID (10 leitos) para atender o Hospital Regional de Cáceres, sob a gestão da Secretaria de Estado de Saúde de Mato Grosso" O presente termo aditivo tem como objeto a **Prorrogação de prazo de vigência do Contrato nº 229/2020/SES/MT**, de acordo com Art. 4º-H da Lei Federal nº 13.979/2020.
VIGÊNCIA: 180 (cento e oitenta) dias, **com início em 03/05/2021 e término em 30/10/2021.**

DOTAÇÃO ORÇAMENTÁRIA: UO: 21601; Elemento: 33.90.39; Fonte: 112 - 134 - 312 - 334 - 240.

VALOR DO TERMO ADITIVO: valor de R\$ 1.068.000,00. (Hum milhão e sessenta e oito mil reais)

DATA DE ASSINATURA: 30/04/2021.

**SECRETARIA DE ESTADO DE SAÚDE
COORDENADORIA DE CONTRATOS - CCTR/SES/MT
EXTRATO DO QUARTO TERMO ADITIVO AO CONTRATO Nº 092/2016/
SES/MT - DISPENSA DE LICITAÇÃO Nº. 030/2016**

CONTRATANTE: SECRETARIA DE ESTADO DE SAÚDE/SES/MT - Representada pelo Secretário GILBERTO GOMES DE FIGUEIREDO.

CONTRATADA: FUNDAÇÃO UNIVERSIDADE FEDERAL DE MATO GROSSO - UFMT.

REPRESENTADA por: EVANDRO APARECIDO SOARES DA SILVA.

OBJETO: "Contratação de serviços de Pessoa Jurídica para levantamento de dados da produção agrícola e tipos de agrotóxicos utilizados nos municípios prioritizados; levantamento do perfil da população exposta aos agrotóxicos dos municípios prioritizados no estado de Mato Grosso; Identificação dos agrotóxicos nas águas de consumo humano e na merenda escolar nas regiões prioritizadas; Capacitação dos profissionais de saúde (médicos e enfermeiros) no diagnóstico e tratamento em intoxicações por agrotóxicos nas regiões prioritizadas; Capacitação de profissionais e técnicos de vigilância em saúde do SUS e controle do SUS dos municípios em vigilância e atenção integral à saúde de trabalhadores e populações expostas para a mitigação, monitoramento, controle e supervisão dos impactos negativos dos agrotóxicos na saúde e no ambiente" O presente termo aditivo tem como objeto a prorrogação de prazo de execução do contrato 092/2016/SES/MT, pelo período de 30 (trinta) dias de acordo com o art. 57 da Lei 8.666/93.

PRAZO DE EXECUÇÃO: 30 (trinta) dias, tendo início em 25/05/2021 e término em 24/06/2021.

DATA DE ASSINATURA: 24/05/2021.

**SECRETARIA DE ESTADO DE SAÚDE
COORDENADORIA DE CONTRATOS - CCTR/SES/MT**

EXTRATO DO CONTRATO Nº 111/2021/SES/MT - DISPENSA DE LICITAÇÃO Nº 037/2021

CONTRATANTE: SECRETARIA DE ESTADO DE SAÚDE/SES/MT - Representada pela Secretaria de Saúde - Em Substituição DANIELLE PEDROSO DIAS CARMONA BERTUCINI.

CONTRATADA: OLÍDIA APARECIDA MACEDO DA COSTA MARQUES - Representada por OLÍDIA APARECIDA MACEDO DA COSTA MARQUES.

OBJETO: "Locação de 01 (um) equipamento de Tomografia Computadorizada com 16 Canais, conforme especificações, detalhamentos e condições constantes a seguir"

DOTAÇÃO ORÇAMENTÁRIA: UO: 21601; Elemento: 33.90.39; Fonte: 134/112/314/312.

VIGÊNCIA: 180 (cento e oitenta) dias, tendo início em 07/05/2021 e término em 03/11/2021.

VALOR DO CONTRATO: R\$ 359.340,00.

DATA DE ASSINATURA: 07/05/2021.

PORTARIA Nº 044/2021/CCAD/CADSS/SGP

O SECRETÁRIO DE ESTADO DE SAÚDE, no uso de suas atribuições legais, e

CONSIDERANDO o disposto na Lei Complementar nº 441, de 24 de outubro de 2011, e no Decreto nº 3006, de 05 de maio de 2004.

R E S O L V E:

Art. 1º Homologar as Avaliações de Desempenho do (s) Servidor (es) da Secretaria de Estado de Saúde, conforme planilha anexa a esta portaria, nos termos do Art. 9º do Decreto nº 3.006, de 05 de maio de 2004, para fins de regularização.

PROFISSIONAL APOIO EM SERVIÇOS DE SAÚDE DO SUS			
Matrícula/ Vínculo	Nome	Ano	Média
98896/1	LUCI DA COSTA RIBEIRO	2019	9,97
95171/1	ROBERTO FRANCISCO FERREIRA DA SILVA	2019	9,66
PROFISSIONAL TÉCNICO DE NÍVEL MÉDIO EM SERVIÇOS DE SAÚDE DO SUS			
Matrícula/ Vínculo	Nome	Ano	Média
103841/2	APARECIDA GARCIA DE OLIVEIRA	2019	9,62
73789/4	APARECIDA MARTA VENDRAME BARBIERI	2019	9,56
116392/1	CLEIA REGINA FERREIRA RIBEIRO	2019	9,5

130246/1	DANIELLE SILVA BERGMANN	2019	10
107284/1	ELAINE ALVES DA SILVA	2019	9,95
108041/1	ICARO FERREIRA DA SILVA	2019	10
26115/2	IRENE FERREIRA LEITE	2019	9,9
42245/2	IVANE MARIA ROPKE SCHUSTER	2019	9,83
131882/1	IVETE LEMES DE SOUSA	2019	9,93
99834/3	JANE BEATRIZ TELLES	2019	9,16
108035/1	JOAO FERNANDO CARNEIRO SIQUEIRA	2019	9,5
47937/4	JUCIANE ALVES DA SILVA	2019	10
113999/1	LAZARO SOARES PORTO	2019	9,77
46162/3	MARCIO DIAS DE MELO	2019	9,91
58242/1	MARIA LUCILEY DE MAGALHAES	2019	10
54719/2	MARIA ROSA DE OLIVEIRA	2019	9,6
56015/2	MAURO CESAR CORREA DE SOUZA	2019	8,95
26512/2	ONDINA SANTOS DE ARRUDA PINTO	2019	9,95
96174/2	REGINA HELENA CORREA DE SOUZA	2019	9,64
106847/1	RINALDO SOARES CARDOSO	2019	9,3
107235/1	ROGERIO PERES BANDEIRA	2019	9,09
94808/3	SAVIA FEBRONIO DE SOUZA	2019	9,6
63521/4	SELMA APARECIDA DE CARVALHO	2019	9,75
108574/1	VANDERLEI GOUVEIA	2019	9,52
107307/1	SUELY NATALINA DE MIRANDA	2019	9,86

PROFISSIONAL TÉCNICO DE NÍVEL SUPERIOR EM SERVIÇOS DE SAÚDE DO SUS

Matrícula/ Vínculo	Nome	Ano	Média
108033/1	ANA PAULA GODOY ALMEIDA	2019	9,83
108773/1	ANDRE LUIS LOPES DOS SANTOS	2019	10
43513/2	ANDREA MARIA GONZAGA	2019	12-A
100016/2	ANGELO LOBATO CAMPOS TONUSSI	2019	9,86
108589/1	ANTONIO FRANCISCO RODRIGUES DE ABREU	2019	9,5
85310/5	ASSIS NERI CARNEIRO GOMES	2019	9,9
59821/2	BEGAIL EUFRASIA DE FARIAS	2019	9,95
86182/3	CLAUDIA ANTUNES DE MIRANDA	2019	9,8
106234/1	DANIELA DE SOUZA PORTERO	2019	9,83
59325/3	DELMA AUXILIADORA GOMES DOS SANTOS	2019	9,97
114135/1	DIÓGENES MARCONDES	2019	9,93
109279/1	DIRCEU GONCALO ALMEIDA COSTA	2019	9,87
107338/1	EDIRLENE GIANE ANTUNES DE SA	2019	12-A
107633/1	EDNA EMIKO NAKASSUGUI	2019	8,25
115463/1	FLAVIA JANAINA BRITO DE O CANAVARROS	2019	9,98
94439/1	GLAUCIE PINHEIRO CAVALCANTE	2019	10
90066/2	INES DE FATIMA CUNHA ATAIDE	2019	9,67
33459/3	IRINEU JOSE DA SILVA	2019	9
116013/1	JOAO PAULO IGNACIO FERREIRA RIBAS	2019	9,8
108197/1	KATIUSCIA DA SILVA CAMPOS FERREIRA	2019	9,63
107337/1	KLEBER SILVA MORAES	2019	9,86
84432/6	LUCIA MOREIRA DOS SANTOS	2019	9,27
125198/1	LUCIANA BASILI DIAS	2019	10
103158/1	LUIZ AUGUSTO CAVALLINI MENECHINO	2019	10
72874/2	LUIZ EDUARDO SARAGIOTTO SILVA	2019	9,73
120552/1	MARA RUBIA DE OLIVEIRA DORNELLES	2019	9,5
94768/6	MARCIA ALVES BRITO	2019	10
107911/2	MARCIO TADEU DE CAMPOS MAGALHAES	2019	10

130475/1	MARIA APARECIDA DAS GRACAS CORREA MILHOMEM	2019	9,4
131763/1	MARIMAR APARECIDA MICHELS CARVALHO	2019	9,9
60170/2	MARINES CHENET	2019	9,8
58070/3	MARISA AUXILIADORA XAVIER DORILEO NEGRETTI	2019	9,37
64528/3	OSWALDO PACCINI JUNIOR	2019	9,6
81931/1	REGIANE CRISTINA MENDONCA	2019	9,9
59761/8	RICARDO VENERO SOARES	2019	9,85
107610/1	RODRIGO DA SILVA GOMES	2019	9,9
81932/1	ROSILENE ANDRADE SILVA RODRIGUES	2019	12-A
62108/3	RUBENS PEREIRA GONCALVES	2019	10
89050/2	SUZANA ALBUQUERQUE DE MORAES	2019	9
69529/12	VANIA RODRIGUES DOS SANTOS	2019	9,6
95269/2	VERA LUCIA HONORIO DOS ANJOS	2019	12-A
100917/2	WAGNER MARCONDES DA CUNHA LOPES	2019	9,9
45812/9	WAGTON DOUGLAS FONSECA	2019	9,84

Art. 2º Esta portaria entra em vigor na data de sua publicação

Registrada. Publicada. Cumpra-se.

Cuiabá-MT, 02 de junho de 2021.

Gilberto Gomes de Figueiredo
Secretário de Estado de Saúde
(Original assinado)

ERRATA DA PORTARIA Nº 268/2021/GBSES PUBLICADA EM 25/05/2021 DIÁRIO OFICIAL Nº 28.006 PAGINA Nº 27

O SECRETÁRIO DE ESTADO DE SAÚDE, no uso das atribuições legais que lhe são conferidas pelo artigo 71, da Constituição Estadual; e CONSIDERANDO o disposto no art. 67 da Lei nº. 8.666/93 e o art. 102 do Decreto Estadual nº. 7.217/06 e que os órgãos públicos devem manter fiscal formalmente designado durante toda a vigência dos contratos celebrados;

RESOLVE:

Art. 1º. Designar os servidores para responder pelo acompanhamento, fiscalização e avaliação da execução dos contratos celebrados pela Secretaria de Estado de Saúde abaixo discriminados, com efeito retroativo à assinatura do Contrato.

ONDE SE LÊ:

CONTRATO Nº 108/2021/SES/MT - VIGÊNCIA: 08/02/2021 A 07/02/2022	
FORNECEDOR: GL OXIGÊNIO LTDA	
GESTOR DE CONTRATO	
Jean Carlos Alencar da Silva - Matrícula: 106244	
FISCAL DO CONTRATO	SUPLENTE DE FISCAL
Jofman Amorim Leite da Silva - Matrícula: 298936	Claudia Zangrande - Matrícula: 302664

LEIA-SE:

CONTRATO Nº 108/2021/SES/MT - VIGÊNCIA: 21/05/2021 A 17/11/2021	
FORNECEDOR: ORTOTRAUMA ORTOPEDIA E TRAUMATOLOGIA S/S LTDA	
GESTOR DE CONTRATO	
Jean Carlos Alencar da Silva - Matrícula: 106244	
FISCAL DO CONTRATO	SUPLENTE DE FISCAL
Jofman Amorim Leite da Silva - Matrícula: 298936	Claudia Zangrande - Matrícula: 302664

Art. 2º As competências e atribuições dos fiscais e gestores de contratos são disciplinadas pela Portaria n. 068/2016/GBSES, de 20 de maio de 2016, publicada no Diário Oficial nº 26790 de 03/06/2016.

Art. 3º Esta portaria entra em vigor na data da sua publicação, revogando-se as disposições em contrário.

Cuiabá-MT, 02 de junho de 2021.

GILBERTO GOMES DE FIGUEIREDO
Secretário de Estado de Saúde

ERRATA DA PORTARIA Nº 270/2021/GBSES PUBLICADA EM 26/05/2021 DIÁRIO OFICIAL Nº 28.007 PAGINA Nº 258

O SECRETÁRIO DE ESTADO DE SAÚDE, no uso das atribuições legais que lhe são conferidas pelo artigo 71, da Constituição Estadual; e CONSIDERANDO o disposto no art. 67 da Lei nº. 8.666/93 e o art. 102 do Decreto Estadual nº. 7.217/06 e que os órgãos públicos devem manter fiscal formalmente designado durante toda a vigência dos contratos celebrados;

RESOLVE:

Art. 1º. Designar os servidores para responder pelo acompanhamento, fiscalização e avaliação da execução dos contratos celebrados pela Secretaria de Estado de Saúde abaixo discriminados, com efeito retroativo à assinatura do Contrato.

ONDE SE LÊ:

CONTRATO Nº 108/2021/SES/MT - VIGÊNCIA: 08/02/2021 A 07/02/2022	
FORNECEDOR: GL OXIGÊNIO LTDA	
SUBSTITUIR FISCAL DO CONTRATO	
DE: Jofman Amorim Leite da Silva - Matrícula: 298936	POR: Taisa de Souza Romeiro Samora - Matrícula: 304557

LEIA-SE:

CONTRATO Nº 108/2021/SES/MT - VIGÊNCIA: 21/05/2021 A 17/11/2021	
FORNECEDOR: ORTOTRAUMA ORTOPEDIA E TRAUMATOLOGIA S/S LTDA	
SUBSTITUIR FISCAL DO CONTRATO	
DE: Jofman Amorim Leite da Silva - Matrícula: 298936	POR: Taisa de Souza Romeiro Samora - Matrícula: 304557

Art. 2º As competências e atribuições dos fiscais e gestores de contratos são disciplinadas pela Portaria n. 068/2016/GBSES, de 20 de maio de 2016, publicada no Diário Oficial nº 26790 de 03/06/2016.

Art. 3º Esta portaria entra em vigor na data da sua publicação, revogando-se as disposições em contrário.

Cuiabá-MT, 31 de maio de 2021.

GILBERTO GOMES DE FIGUEIREDO
Secretário de Estado de Saúde

PORTARIA Nº 290/2021/GBSES

O SECRETÁRIO DE ESTADO DE SAÚDE, no uso de suas atribuições, que lhe são conferidas pelos artigos 69 e 75, §1º da Lei Complementar nº 207, de 29/12/2004, alterada pelas Leis Complementares nº 213, de 09/07/2005 e 550 de 27/11/2014.

Considerando a solicitação de prorrogação de prazo, formulada e fundamentada pela Comissão Processante do Processo Administrativo Disciplinar nº 016/2018, devidamente fundamentado;

Considerando a recomendação exarada na Orientação Técnica de Corregedoria nº 001/2021 de 22 de abril de 2021;

Considerando os Princípios do Contraditório e da Ampla Defesa, com fulcro no art. 5º, inciso LV da Constituição Federal.

RESOLVE:

Art. 1º **Avocar**, com exclusividade, a responsabilidade pela condução do processo Administrativo Disciplinar;

Art. 2º **Reconduzir** os atuais membros da Comissão Processante designados pela Portaria nº 035/2021/GBSES, para dar continuidade aos trabalhos do Processo Administrativo Disciplinar supracitado.

Art. 3º **Conceder** o prazo de 60 (sessenta) dias, com efeitos a partir de 31 de maio de 2021, para a conclusão do referido Processo Administrativo Disciplinar;

Art. 4º **Convalidar** os atos até a presente data.

Art. 5º Esta Portaria entra em vigor na data de sua publicação.

Registre-se, publique-se e CUMPRA-SE.

Cuiabá-MT, 31 de maio de 2021.

GILBERTO GOMES DE FIGUEIREDO
Secretário de Estado de Saúde

PORTARIA Nº 291/2021/GBSES

O SECRETÁRIO DE ESTADO DE SAÚDE, no uso de suas atribuições, que lhe são conferidas pelos artigos 67-A, § 2º e § 7º, e 69 da Lei Complementar nº 207, de 29/12/2004, alterada pelas Leis Complementares nº 213, de 09/07/2005 e 550 de 27/11/2014 e Lei Complementar nº 584, de 17 de janeiro de 2017.

Considerando a solicitação de prorrogação de prazo, formulada e fundamentada pela Comissão Processante do Processo Administrativo Disciplinar nº 003/2021, devidamente fundamentado;

Considerando os Princípios do Contraditório e da Ampla Defesa, com fulcro no art. 5º, inciso LV da Constituição Federal.

RESOLVE:

Art. 1º Manter os atuais membros da Comissão Processante para conclusão dos trabalhos do Processo Administrativo Disciplinar supracitado.

Art. 2º Conceder o prazo de 15 (quinze) dias, com efeitos a partir de 26 de maio de 2021, para a conclusão do referido Processo Administrativo Disciplinar.

Art. 3º Esta Portaria entra em vigor na data de sua publicação.

Registre-se, publique-se e CUMPRA-SE.

Cuiabá-MT, 31 de maio de 2021.

GILBERTO GOMES DE FIGUEIREDO
Secretário de Estado de Saúde

PORTARIA Nº 292/2021/GBSES

O SECRETÁRIO DE ESTADO DE SAÚDE, no uso de suas atribuições, que lhe são conferidas pelos artigos 67-A, § 2º e § 7º, e 69 da Lei Complementar nº 207, de 29/12/2004, alterada pelas Leis Complementares nº 213, de 09/07/2005 e 550 de 27/11/2014 e Lei Complementar nº 584, de 17 de janeiro de 2017.

Considerando a solicitação de prorrogação de prazo, formulada e fundamentada pela Comissão Processante do Processo Administrativo Disciplinar nº 003/2021, devidamente fundamentado;

Considerando os Princípios do Contraditório e da Ampla Defesa, com fulcro no art. 5º, inciso LV da Constituição Federal.

RESOLVE:

Art. 1º Manter os atuais membros da Comissão Processante para conclusão dos trabalhos do Processo Administrativo Disciplinar supracitado.

Art. 2º Conceder o prazo de 15 (quinze) dias, com efeitos a partir de 26 de maio de 2021, para a conclusão do referido Processo Administrativo Disciplinar.

Art. 3º Esta Portaria entra em vigor na data de sua publicação.

Registre-se, publique-se e CUMPRA-SE.

Cuiabá-MT, 31 de maio de 2021.

GILBERTO GOMES DE FIGUEIREDO
Secretário de Estado de Saúde

PORTARIA Nº 295/2021/GBSES

CONSTITUI COMITÊ SETORIAL DE GOVERNANÇA E GESTÃO, PARA IMPLEMENTAÇÃO DO MODELO DE EXCELÊNCIA EM GESTÃO DAS TRANSFERÊNCIAS EM RECURSOS DA UNIÃO - MEG-TR NO ÂMBITO DA SECRETARIA DE ESTADO DE SAÚDE DE MATO GROSSO.

O SECRETÁRIO DE ESTADO DE SAÚDE DE MATO GROSSO, no exercício das atribuições e;

CONSIDERANDO a Portaria nº 66, de 31 de março de 2017, que dispõe sobre critérios de excelência para a governança e gestão de transferências de recursos da União, operacionalizadas por meio do Sistema de Gestão de Convênios e Contratos de Repasse (SICONV), para uso de recursos federais descentralizados pela União, por meio de convênios, contratos de repasse e termos de parceria, de fomento e de colaboração;

CONSIDERANDO a Instrução Normativa Federal nº 05, de 24 de junho de 2019, que dispõe sobre as práticas de governança e gestão dos processos dos órgãos e entidades que atuam nas transferências voluntárias de recursos da União;

CONSIDERANDO a Instrução Normativa Federal nº 33, de 23 de abril de 2020, que altera a Instrução Normativa Federal nº 05, de 24 de junho de

2019;

CONSIDERANDO o disposto no Ofício Circular nº 001/2021/SATE/SEFAZ-MT, que informa que todos os órgãos e entidades estaduais devem aderir ao MEG-Tr, e para tanto é necessário a instituição de um Comitê setorial, formado preferencialmente por servidores do núcleo de gestão para resultado - NGER e da área de convênios federais.

CONSIDERANDO que para a implementação do MEG-Tr, as organizações deverão constituir o Comitê de Governança e Gestão para aplicação do Instrumento de Melhoria da Gestão dos órgãos e entidades que operam transferências da União - IMG-Tr 100 Pontos;

RESOLVE:

Art. 1º. Instituir o Comitê Setorial de Governança e Gestão para implementação do Modelo de Excelência em Gestão das Transferências da União - MEG-Tr no âmbito da Secretaria de Estado de Saúde de Mato Grosso, o qual será composto pelos seguintes membros:

I - Ana Atala Veggi Filha - representante do núcleo de gestão para resultados - NGER.

II - Aires Sartori - representante do núcleo de gestão para resultados - NGER.

III - Claudete e Souza Maris - representante do núcleo de gestão para resultados - NGER.

IV - Rose Aparecia Souza Barro - representante do núcleo de gestão para resultados - NGER

V - Juliani dos Santos de Lima - representante da Secretaria Adjunta Executiva de Saúde.

VI - Janeo Marcos Correa - representante da Superintendência de Orçamento e Convênio.

VII - Lenita Marta Feliciano Cabral - representante da Coordenadoria de Convênio.

VIII - Marcylyne Pinheiro da Silva - representante da Coordenadoria de Convênio.

IX - Marines Ruthes - representante da Coordenadoria de Contabilidade.

X - Meire Neide de Barro - representante da Secretaria Adjunta de Aquisições e Finanças.

XI - João Francisco Borba - representante Superintendência de Tecnologia da Informação.

XII - Eugênia Célia da Silva Souza - representante da Coordenadoria de Convênio.

XIII - Renata Petri - representante da Coordenadoria de Convênio.

§ 1º. A coordenação do grupo compete ao servidor constante no inciso I deste artigo.

§ 2º. A participação dos membros deste Comitê de Governança e Gestão não ensejará remuneração de qualquer espécie e o seu exercício será considerado de relevância pública.

Art. 2º. Os membros deste Comitê devem observar os seguintes prazos:

I - Capacitação na Trilha de Ensino do MEG-TR (05 cursos à distância oferecidos pela Escola Nacional de Administração Pública - ENAP) até 31/05/21.

II - Capacitação no curso de Pontos Focais do Modelo de Excelência em Gestão das Transferências da União na modalidade telepresencial até 30/06/21.

III - Iniciar o diagnóstico situacional do plano de melhorias da Secretaria de Estado de Saúde de Mato Grosso até 30/08/21.

Art. 4º. Esta Portaria entra em vigor na data de sua publicação.

**REGISTRADA,
PUBLICADA,
CUMPRA-SE.**

Cuiabá - MT, 02 de junho de 2021.

GILBERTO GOMES DE FIGUEIREDO
Secretário de Estado de Saúde

PORTARIA Nº 295/2021/GBSES

CONSTITUI COMITÊ SETORIAL DE GOVERNANÇA E GESTÃO, PARA IMPLEMENTAÇÃO DO MODELO DE EXCELÊNCIA EM GESTÃO DAS TRANSFERÊNCIAS EM RECURSOS DA UNIÃO - MEG-TR NO ÂMBITO DA SECRETARIA DE ESTADO DE SAÚDE DE MATO GROSSO.

O SECRETÁRIO DE ESTADO DE SAÚDE DE MATO GROSSO, no exercício das atribuições e;

CONSIDERANDO a Portaria nº 66, de 31 de março de 2017, que dispõe sobre critérios de excelência para a governança e gestão de transferências de recursos da União, operacionalizadas por meio do Sistema de Gestão

de Convênios e Contratos de Repasse (SICONV), para uso de recursos federais descentralizados pela União, por meio de convênios, contratos de repasse e termos de parceria, de fomento e de colaboração;

CONSIDERANDO a Instrução Normativa Federal nº 05, de 24 de junho de 2019, que dispõe sobre as práticas de governança e gestão dos processos dos órgãos e entidades que atuam nas transferências voluntárias de recursos da União;

CONSIDERANDO a Instrução Normativa Federal nº 33, de 23 de abril de 2020, que altera a Instrução Normativa Federal nº 05, de 24 de junho de 2019;

CONSIDERANDO o disposto no Ofício Circular nº 001/2021/SATE/SEFAZ-MT, que informa que todos os órgãos e entidades estaduais devem aderir ao MEG-Tr, e para tanto é necessário a instituição de um Comitê setorial, formado preferencialmente por servidores do núcleo de gestão para resultado - NGER e da área de convênios federais.

CONSIDERANDO que para a implementação do MEG-Tr, as organizações deverão constituir o Comitê de Governança e Gestão para aplicação do Instrumento de Melhoria da Gestão dos órgãos e entidades que operam transferências da União - IMG-Tr 100 Pontos;

RESOLVE:

Art. 1º. Instituir o Comitê Setorial de Governança e Gestão para implementação do Modelo de Excelência em Gestão das Transferências da União - MEG-Tr no âmbito da Secretaria de Estado de Saúde de Mato Grosso, o qual será composto pelos seguintes membros:

I - Ana Atala Veggi Filha - representante do núcleo de gestão para resultados - NGER.

II - Aires Sartori - representante do núcleo de gestão para resultados - NGER.

III - Claudete e Souza Maris - representante do núcleo de gestão para resultados - NGER.

IV - Rose Aparecia Souza Barro - representante do núcleo de gestão para resultados - NGER

V - Juliani dos Santos de Lima - representante da Secretaria Adjunta Executiva de Saúde.

VI - Janeo Marcos Correa - representante da Superintendência de Orçamento e Convênio.

VII - Lenita Marta Feliciano Cabral - representante da Coordenadoria de Convênio.

VIII - Marcylyne Pinheiro da Silva - representante da Coordenadoria de Convênio.

IX - Marines Ruthes - representante da Coordenadoria de Contabilidade.

X - Meire Neide de Barro - representante da Secretaria Adjunta de Aquisições e Finanças.

XI - João Francisco Borba - representante Superintendência de Tecnologia da Informação.

XII - Eugênia Célia da Silva Souza - representante da Coordenadoria de Convênio.

XIII - Renata Petri - representante da Coordenadoria de Convênio.

§ 1º. A coordenação do grupo compete ao servidor constante no inciso I deste artigo.

§ 2º. A participação dos membros deste Comitê de Governança e Gestão não ensejará remuneração de qualquer espécie e o seu exercício será considerado de relevância pública.

Art. 2º. Os membros deste Comitê devem observar os seguintes prazos:

I - Capacitação na Trilha de Ensino do MEG-TR (05 cursos à distância oferecidos pela Escola Nacional de Administração Pública - ENAP) até 31/05/21.

II - Capacitação no curso de Pontos Focais do Modelo de Excelência em Gestão das Transferências da União na modalidade telepresencial até 30/06/21.

III - Iniciar o diagnóstico situacional do plano de melhorias da Secretaria de Estado de Saúde de Mato Grosso até 30/08/21.

Art. 4º. Esta Portaria entra em vigor na data de sua publicação.

**REGISTRADA,
PUBLICADA,
CUMPRE-SE.**

Cuiabá - MT, 02 de junho de 2021.

GILBERTO GOMES DE FIGUEIREDO
Secretário de Estado de Saúde

SEAF

SECRETARIA DE ESTADO DE AGRICULTURA FAMILIAR

EXTRATO DO TERMO ADITIVO Nº 04 AO CONVÊNIO Nº 0597/2017

PARTES: SECRETARIA DE ESTADO DE AGRICULTURA FAMILIAR - SEAF/MT CNPJ nº. 03.507.415/0012-05, e a PREFEITURA MUNICIPAL DE NOVO HORIZONTE DO NORTE - CNPJ nº. 03.232.888/0001-93

OBJETO: Prorrogação da Vigência do Convênio 0597/2017 para o dia 01/08/2021.

DA INALTERABILIDADE: Ratificar as demais cláusulas do Convênio originais não abrangidas neste instrumento.

DATA DA ASSINATURA: 01/06/2021

ASSINA: O SECRETÁRIO DE ESTADO DE AGRICULTURA FAMILIAR - Sr. Silvano Ferreira do Amaral, inscrito no CPF nº. 395.310.901-49, portador do RG nº. 0606142-7 SSP/MT.

SILVANO FERREIRA DO AMARAL
Secretário de Agricultura Familiar

EXTRATO PRIMEIRO TERMO DE ADITIVO DE VALOR AO CONVÊNIO Nº 0855-2020 - PROCESSO 484923/2020

PARTES: SECRETARIA DE ESTADO DE AGRICULTURA FAMILIAR - SEAF/MT - CNPJ nº 03.507.415/0012-05 e a PREFEITURA MUNICIPAL DE CARLINDA, inscrita no CNPJ 01.617.905/0001-78.

OBJETO: COLHEDORA DE MILHO GRANELEIRA COM TUBO DE DESCARGA E BICO RECOLHEDOR- LINHA 01

DA INALTERABILIDADE: Ratificar as demais cláusulas do Convênio original não abrangidas neste instrumento.

DATA DE ASSINATURA: 02/06/2021

ASSINA: O SECRETÁRIO DE ESTADO DE AGRICULTURA FAMILIAR - Sr. Silvano Ferreira do Amaral, portador do RG nº 06061427 SSP/MT, inscrito no CPF nº 395.310.901-49.

SILVANO FERREIRA DO AMARAL
Secretário de Agricultura Familiar
Original Assinado

ADMINISTRAÇÃO INDIRETA

FAPEMAT

FUNDAÇÃO DE AMPARO À PESQUISA

EXTRATO DO SEGUNDO TERMO ADITIVO AO CONTRATO Nº. 001/2019/FAPEMAT - PROCESSO Nº. 194711/2021.

PARTES: Fundação de Amparo à Pesquisa do Estado de Mato Grosso - FAPEMAT - CNPJ nº 02.357.455/0001-94 e a Prime Consultoria e Assessoria Empresarial Ltda - PRIME - CNPJ nº. 05.340.639/0001-30. **OBJETO:** Alterar a Cláusula Sexta - Da Vigência, passando a vigorar até a data de **02/07/2022**. **Assinam:** Marcos de Sá Fernandes da Silva - Presidente da FAPEMAT e Renata Nunes Ferreira - Representante da PRIME.

EXTRATO DO QUARTO TERMO ADITIVO AO TERMO DE CONCESSÃO E ACEITAÇÃO DE AUXÍLIO À PROJETO DE PESQUISA - EDITAL Nº. 038/2016 - INDUZIDO - FAPEMAT - AGRICULTURA FAMILIAR - PROCESSO Nº. 588013/2016.

CONCEDENTE: Fundação de Amparo a Pesquisa do Estado de Mato Grosso - FAPEMAT. **INTERVENIENTE:** Universidade Estadual de Mato Grosso - UNEMAT. **CONCESSIONÁRIO:** Santino Seabra Junior. **OBJETO:** Alterar a vigência, passando a vigorar até o dia 30/04/2022 e alterar a o "Item 6" do referido termo, que fixa as despesas a serem realizadas pelo concessionário, passando a vigorar com as especificações ora procedidas. **ASSINAM:** Marcos de Sá Fernandes da Silva - Presidente da FAPEMAT, Rodrigo Bruno Zanin - Reitor da UNEMAT e Santino Seabra Junior - Concessionário.

PORTARIA Nº. 010/2021/FAPEMAT

O Presidente da Fundação de Amparo à Pesquisa do Estado de Mato Grosso, no uso de suas atribuições legais;
Considerando os dispositivos da Lei nº 8.666/93 e do Decreto Estadual nº 840/2017, que regulamentam o acompanhamento e fiscalização dos contratos administrativos;

Resolve:

Art. 1º Designar o servidor **Joilton Silva Almeida**, para acompanhar e fiscalizar o contrato descrito no Anexo I, da Fundação de Amparo a Pesquisa do Estado de Mato Grosso - FAPEMAT, e como fiscal substituto a servidora **Anna Paula Martins dos Santos**.

Art. 2º - Esta Portaria entra em vigor na data de sua publicação.

Registrada, Publicada, Cumpra-se.

Cuiabá-MT, 02 de junho de 2021.

Marcos de Sá Fernandes da Silva
Presidente da FAPEMAT

ANEXO I

Nº CONTRATO	CONTRATADA	OBJETO:	VALOR	VIGÊNCIA	FONTE	DOTAÇÃO
001/2019	Empresa Prime Consultoria e Assessoria Empresarial LTDA..	Contratação de empresa especializada na prestação de serviços continuados de gerenciamento e controle de fornecimento de combustível.	R\$ 13.725,00	02/07/2019 à 01/07/2021	192	33903000

UNEMAT

UNIVERSIDADE DO ESTADO DE MATO GROSSO

EXTRATO DA JUSTIFICATIVA DE DISPENSA DE CHAMAMENTO PÚBLICO Nº 01/2021-UNEMAT

Com fulcro no art. 30, VI da Lei 13.019/2014, presente o interesse público no desenvolvimento da Educação, JUSTIFICA-SE a dispensa de chamamento público para a formalização de termo de colaboração entre a Universidade do Estado de Mato Grosso (UNEMAT) e a Fundação de Apoio ao Ensino Superior Público Estadual (FAESPE), CNPJ 01.226.390/0001-85, para a implantação e execução do Curso de Bacharelado em Arquitetura e Urbanismo, turma única, vinculado a Faculdade de Ciências Exatas e Tecnológicas, no Campus Universitário de Colíder/MT, no valor de R\$1.082.403,45 (um milhão, oitenta e dois mil, quatrocentos e três reais e quarenta e cinco centavos), conforme Processo 63743/2021.

Cáceres/MT, 02 de junho de 2021.

Professor Dr. Rodrigo Bruno Zanin

Reitor da UNEMAT

AGER

AGÊNCIA ESTADUAL DE REGULAÇÃO

ATA DA 36ª REUNIÃO EXTRAORDINÁRIA DE DIRETORIA EXECUTIVA DA AGER/MT REALIZADA NO DIA 02 DE JUNHO DE 2021.

Ao segundo dia do mês de junho, com início às 10h30, na sala de reuniões da Presidência, situada na Avenida Carmindo de Campos, nº 329, Shangri-lá, Cuiabá-MT, reuniram-se os Senhores LUIS ALBERTO NESPOLO - Presidente Regulador, JOSÉ RODRIGUES ROCHA JÚNIOR - Diretor Regulador Ouvidor, PAULO HENRIQUE MONTEIRO GUIMARÃES - Diretor Regulador de Transportes e Rodovias, WILBER NORIO OHARA - Diretor Regulador de Energia e Saneamento e VANIELE MENDES FIOR DE CASTRO - Advogada Geral Reguladora, abaixo assinados, presentes como convidados o Diretor de Administração Sistêmica - Sr. Aroldo de Luna Cavalcanti e Sr. Matheus Henrique Camarão Cunha, para a realização da 36ª Reunião Extraordinária de Diretoria Executiva.

A Reunião Deliberativa conta com a seguinte pauta e decisões:

1 - Processo nº 123358/2021 - SINFRA. Assunto: Atualização monetária dos valores referente a Concorrência Pública nº 02/2019 - Informação técnica nº 033/2021/CREE. Pauta solicitada pelo Diretor Regulador de Transportes e Rodovias. A Diretoria Executiva, por unanimidade, determina o envio do processo à SINFRA em atendimento ao solicitado.

2 - Processo nº 639702/2019 - Expresso Maia Ltda. Assunto: Auto de Apreensão nº 1561. Pauta solicitada pelo Diretor Regulador Ouvidor. A Diretoria Executiva, por unanimidade, acompanha o voto do relator José Rodrigues Rocha Júnior que, vota pelo recebimento do recurso, por tempestivo, e no mérito, pelo seu desprovemento, mantendo incólume o Auto de Apreensão nº 1561, que autou a empresa recorrente pela prática de operação de seção não autorizada pela AGER/MT, infringindo o disposto no art. 57, inciso II da LCE 432/2011, alterada pela Lei Complementar nº

687 de 13/04/2021, no valor de 75 (setenta e cinco) Unidades Padrão Fiscal do Estado de Mato Grosso - UPF/MT, às transportadoras, qualquer pessoa física ou jurídica, no caso de operação de serviço de transporte coletivo rodoviário intermunicipal de passageiros não concedido ou permitido pelo Poder Concedente ou pela AGER/MT.

3 - Processo nº 658776/2018 - Transacorizal Transportes Ltda. Assunto: Auto de Apreensão nº 0528. Pauta solicitada pelo Diretor Regulador Ouvidor. A Diretoria Executiva, por unanimidade, acompanha o voto do relator José Rodrigues Rocha Júnior que, vota pelo recebimento do recurso, por tempestivo, e no mérito pelo seu desprovemento, mantendo incólume o Auto de Apreensão nº 0528, que autou a empresa recorrente pela prática de operação de serviço intermunicipal de transporte de passageiros em horário, itinerário ou seção não autorizados pela Ager/MT (seccionamento não autorizado entre Acorizal e o Trevo da Guia), infringindo o disposto no art. 57, inciso I, a, da LCE 432/2011, no valor de 40 (quarenta) Unidades Padrão Fiscal do Estado de Mato Grosso - UPF/MT, às delegatárias do serviço público de transporte intermunicipal de passageiros ou às autorizatárias do serviço privado de fretamento (Redação dada pela Lei Complementar nº 687 de 13/04/2021).

4 - Processo nº 617013/2018 - Morro da Mesa Concessionária SA. Assunto: Termo de Notificação nº 017/2018/AGER. Pauta solicitada pelo Diretor Regulador Ouvidor. A Diretoria Executiva, por unanimidade, acompanha o voto do relator José Rodrigues Rocha Júnior que, vota pelo recebimento do recurso, por tempestivo, e no mérito, pelo seu desprovemento, mantendo incólume o Auto de Infração nº 002/2019/CRRPH/AGER/MT que foi lavrado em 02 de abril de 2019, com a aplicação de penalidade de multa, correspondente a 1 (uma) multa prevista no item 2 do anexo VI do PER, no valor de 600 UPF/MT (a época dos fatos), no valor de R\$ 84.114,00 (oitenta e quatro mil cento e quatorze reais), pelo descumprimento das normas regulamentares da concessão e as cláusulas do Contrato de Concessão materializadas no Relatório de Fiscalização e na exposição de motivos do auto de infração.

5 - Processo nº 136027/2019 - Morro da Mesa Concessionária SA. Assunto: Termo de Notificação nº 005/2019/AGER. Pauta solicitada pelo Diretor Regulador Ouvidor. A Diretoria Executiva, por unanimidade, acompanha o voto do relator José Rodrigues Rocha Júnior que, vota pelo recebimento do recurso, mantendo incólume o Auto de Infração nº 003/2019/CRRPH/AGER/MT que foi lavrado em 08/08/2019, com a aplicação da penalidade de multa, correspondente a 1 (uma) multa prevista no item 2 do anexo VI do PER, no valor de 600 UPF (a época dos fatos), no valor de R\$ 86.124, 00 (oitenta e seis mil cento e vinte e quatro reais), pelo descumprimento das normas regulamentares da concessão e as cláusulas do Contrato de Concessão materializadas no Relatório de Fiscalização e na exposição de motivos do auto de infração.

6 - Processo nº 222454/2018 - Morro da Mesa Concessionária SA. Assunto: Termo de Notificação nº 006/2018/AGER. Pauta solicitada pelo Diretor Regulador Ouvidor. A Diretoria Executiva, por unanimidade, acompanha o voto do relator José Rodrigues Rocha Júnior que, vota pelo recebimento do recurso por tempestivo, e no mérito, pelo seu desprovemento, mantendo incólume o Auto de Infração nº 004/2018/CRRPH/AGER/MT que foi lavrado em 12.11.2018, com a aplicação de penalidade de multa correspondente a 1 (uma) multa prevista no item 2 do anexo VI do PER, no valor de 600 UPF/MT (a época dos fatos), no valor de R\$ 84.132,00 (oitenta e quatro mil cento e trinta e dois reais), por prestar serviço inadequado, com base nas especificações e parâmetros de desempenho, contidas no PER, bem como o não atendimento dos indicadores de desempenho previstos no Anexo V.

7 - Processo nº 61305/2018 - Morro da Mesa Concessionária SA. Assunto: Termo de Notificação nº 001/2018/AGER. Pauta solicitada

pelo Diretor Regulador Ouvidor. A Diretoria Executiva, por unanimidade, acompanha o voto do relator José Rodrigues Rocha Júnior que, vota pelo recebimento do recurso por tempestivo, e no mérito, pelo seu desprovinimento, mantendo incólume o Auto de Infração n.º 003/2018/CRRPH/AGER/MT que foi lavrado em 13.08.2018, com a aplicação de penalidade de multa correspondente a 3 (três) multa prevista no item 2 do anexo V do PER, no valor de 600 UPF/MT (a época dos fatos), totalizando 1.800 UPF/MT no valor de R\$ 245.214,00 (duzentos e quarenta e cinco mil, duzentos e quatorze reais), por descumprimento das normas regulares da concessão e às cláusulas do Contrato de Concessão materializadas no Relatório de Fiscalização e na exposição de motivos do auto de infração.

8 - Processo nº 339141/2019 - Viação Juina Ltda - Epp. Assunto: Auto de Apreensão nº 0705. Pauta solicitada pelo Diretor Regulador Ouvidor. A Diretoria Executiva, por unanimidade, acompanha o voto do relator José Rodrigues Rocha Júnior que, vota pelo recebimento do recurso, por tempestivo, e no mérito, pelo seu desprovinimento, mantendo incólume o Auto de Apreensão nº 0705, com a multa no valor de 40 (quarenta) Unidades Padrão Fiscal do Estado de Mato Grosso - UPF/MT, fundado no art. 57, Inc. I, alínea "c", da Lei Complementar nº 432/2011, alterada pela Lei Complementar 687/2021, que corresponde a utilização de veículos não cadastrados em sua titularidade na AGER/MT.

9 - Processo nº 490046/2020 - Noroeste Transportes. Assunto: Auto de Apreensão nº 1824. Pauta solicitada pelo Diretor Regulador de Transportes e Rodovias. O Diretor Regulador de Transportes e Rodovias - Paulo Henrique Monteiro Guimarães, deu ciência à Diretoria Executiva da decisão monocrática nº 026/2021 que anula o Auto de Infração nº 1824, com fundamento no parecer técnico nº 034/2021 da CRTR. A Diretoria Executiva, por unanimidade, determina o envio do processo à Corregedoria.

10 - Processo nº 48724/2021 - União Transporte. Assunto: Auto de Infração 1977. Pauta solicitada pelo Diretor Regulador de Transportes e Rodovias. O Diretor Regulador de Transportes e Rodovias deu ciência à Diretoria Executiva da decisão monocrática nº 20/2021 que anula o Auto de Infração nº 1977 com fundamento no parecer técnico nº 057/2021 da CRTR. A Diretoria Executiva, por unanimidade, determina o envio do processo à Corregedoria.

11 - Processo nº 127712/2020 - AGV Transportes Ltda-Me. Assunto: Auto de Apreensão nº 0708. Pauta solicitada pelo Diretor Regulador de Transportes e Rodovias. O Diretor Regulador de Transportes e Rodovias, Paulo Henrique Monteiro Guimarães, deu ciência à Diretoria Executiva da decisão monocrática nº 028/2021 que anula o auto de apreensão nº 0708, com fundamento no Parecer nº 047/2021/AGR e determina o arquivamento do processo. A Diretoria Executiva, por unanimidade, determina o envio do processo à Corregedoria.

12 - Processo nº 343189/2020 - M Tur Turismo Eireli Me. Assunto: Auto de Apreensão nº 1803. Pauta solicitada pelo Diretor Regulador de Transportes e Rodovias. O Diretor Regulador de Transportes e Rodovias, Paulo Henrique Monteiro Guimarães, deu ciência à Diretoria Executiva da decisão monocrática n.º 035/2021 que anula o auto de apreensão nº 1803, com fundamento no Parecer nº 054/2021/AGR. A Diretoria Executiva, por unanimidade, determina o envio do processo à Corregedoria.

13 - Processo nº 45308/2021 - Vandex Táxi Lotação Eireli - Me. Assunto: Auto de Apreensão nº 1830. Pauta solicitada pelo Diretor Regulador de Transportes e Rodovias. O Diretor Regulador de Transportes e Rodovias, Paulo Henrique Monteiro Guimarães, deu ciência à Diretoria Executiva da decisão monocrática n.º 034/2021 que anula o auto de apreensão nº 1830, com fundamento no Parecer técnico da CRTR. A Diretoria Executiva, por unanimidade, determina o envio do processo à Corregedoria.

14 - Processo nº 48681/2021 - União Transportes e Turismo Ltda. Assunto: Auto de Infração nº 1976. Pauta solicitada pelo Diretor Regulador de Transportes e Rodovias. O Diretor Regulador de Transportes e Rodovias, Paulo Henrique Monteiro Guimarães, deu ciência à Diretoria Executiva da decisão monocrática n.º 023/2021 que anula o auto de infração nº 1976, com fundamento no Parecer técnico. A Diretoria Executiva, por unanimidade, determina o envio do processo à Corregedoria.

15 - Processo nº 91385/2021 - Viação Novo Horizonte Ltda. Assunto: Plano de Contas - Informação técnica nº 032/2021/CRE - Aprovação do Plano de Contas. Pauta solicitada pelo Diretor Regulador de Transportes e Rodovias. A Diretoria Executiva, por unanimidade, acompanha o voto do Diretor Regulador de Transportes e Rodovias que decide pela aprovação do Plano de Contas apresentado pela empresa Viação Novo Horizonte Ltda nos termos da Nota Técnica nº 32/2021/CREE.

16 - Processo nº 169101/2021 - União Transportes e Turismo Ltda. Assunto: Plano de Contas. Pauta solicitada pelo Diretor Regulador de Transportes e Rodovias. A Diretoria Executiva, por unanimidade, acompanha o voto do Diretor Regulador de Transportes e Rodovias que decide pela aprovação do Plano de Contas apresentado pela empresa União Transportes e Turismo nos termos da Nota Técnica nº 037/2021/CREE.

17 - Processo nº 228841/2020 - AGER. Assunto: Minuta de Resolução - Resolução Normativa Registro Cadastral Hidrovias. Pauta solicitada pelo Diretor Regulador de Transportes e Rodovias. A Diretoria Executiva, por unanimidade, acompanha o voto do relator Paulo Henrique Monteiro Guimarães que, aprova a Resolução Normativa que dispõe sobre o procedimento para emissão e renovação de Certificado de Registro Cadastral para as concessionárias, permissionárias e autorizadas de

serviços de transporte hidroviário de passageiros, veículos e cargas na navegação interior de travessias no Estado de Mato Grosso.

18 - Processo nº 96784/2021 - AGER/MT. Assunto: Possibilidade de delegação de parte da competência da AGER no STCRIP, para que os municípios colaborem no processo fiscalizatório. Pauta solicitada pelo Diretor Regulador Ouvidor. A Diretoria Executiva, por unanimidade, determina o envio do processo à Unidade de Normatização para que elabore a minuta de lei que possibilite a presente delegação.

19 - Processo nº 217160/2021 - Alex Sandro Oliveira de Souza. Assunto: Auto de Apreensão nº 2028. Pauta solicitada pelo Diretor Regulador Ouvidor. A Diretoria Executiva, por unanimidade, acompanha o voto do relator José Rodrigues Rocha Júnior que, vota pelo recebimento do pedido de restituição, por tempestivo, e de maneira cautelara, pelo seu provimento, determinando a restituição do veículo apreendido, independentemente do pagamento da respectiva multa, condicionando ao pagamento pelo interessado das despesas de remoção e pátio. Vota ainda, para que após a restituição do veículo, retorne o processo a Coordenadora Reguladora de Transportes, para que proceda com a regular tramitação para a análise do mérito do Auto de Apreensão nº 2028.

20 - Processo nº 502688/2020 - Genesis Bus Agência de Viagens e Turismo Ltda EPP. Assunto: Requerimento de modificações de serviços nos MITs 05 e 06, Lotes I e II. Pauta solicitada pelo Presidente Regulador. A Diretoria Executiva, por unanimidade, acompanha o voto do relator Luis Alberto Nespolo que, recebe o recurso, pois presentes os pressupostos extrínsecos recursais que orientam sua propositura, no mérito, vota por não conhecer do recurso, por perda superveniente do objeto recursal e por conseguinte o seu interesse recursal, em razão do decurso do prazo de vigência dos seus Instrumentos Contratuais 004/2020 e 005/2020, nos termos do Art. 66 da Lei nº 7692/2003 que regula os processos administrativos do Estado de Mato Grosso, Art. 15, 485 e 493 do novo CPC e Cláusula 21º do Instrumento Contratual Emergencial nº 004/2020 e 005/2020 - SINFRA.

21 - Decisão da DEC 34ª Reunião Extraordinária. Pauta solicitada pelo Presidente Regulador. A Diretoria Executiva, por unanimidade, revoga a decisão do item 1 da 34ª Reunião Extraordinária.

22 - Processo nº 126131/2021 - ALMT. Assunto: Indicações Legislativas. Pauta solicitada pelo Diretor Regulador de Transportes e Rodovias. Informação Técnica nº 105/2021/CRTR. A Diretoria Executiva, por unanimidade, determina que seja encaminhado cópia integral do processo à Assembleia Legislativa pela Presidência Reguladora, juntamente com a Informação Técnica nº 105/2021 da Coordenadoria Reguladora de Transporte Rodoviário em resposta ao solicitado, informa ainda que a Diretoria Reguladora de Transportes e Rodovias promoverá a notificação a todas as concessionárias/permissionárias para observância quanto ao direito dos idosos.

23 - Processo nº 195698/2021 - ALMT. Assunto: Indicação n. 164/2021. Pauta solicitada pelo Diretor Regulador de Transportes e Rodovias. A Diretoria Executiva, por unanimidade, determina que seja encaminhado cópia integral do processo à Assembleia Legislativa pela Presidência Reguladora, juntamente com a Informação Técnica nº 134/2021 da Coordenadoria Reguladora de Transporte Rodoviário em resposta ao solicitado, informa ainda que a Diretoria Reguladora de Transportes e Rodovias promoverá a notificação a todas as concessionárias/permissionárias para observância quanto ao direito dos idosos.

24 - Processo nº 337181/2020 - Batalhão de Polícia Militar de Trânsito Urbano e Rodoviário (BPMTRAN). Assunto: Parecer n.º 049/2021/AGR. Pauta solicitada pelo Presidente Regulador. A Diretoria Executiva, por unanimidade, determina que seja remetido processo à SINFRA em atendimento ao solicitado.

Nada mais havendo a tratar, o Presidente Luis Alberto Nespolo, presidindo esta reunião, deu-a por encerrada, e eu, Mariana de Freitas Silva - Chefe de Gabinete, lavrei a presente ata que após lida e achada conforme vai assinada por mim _____ e pelos Diretores Reguladores e pela Advogada Geral Reguladora.

Luis Alberto Nespolo
Presidente Regulador

José Rodrigues Rocha Júnior
Diretor Regulador de Ouvidoria

Paulo Henrique Monteiro
Guimarães
Diretor Regulador de Transportes e
Rodovias

Wilber Norio Ohara
Diretor Regulador de Energia e
Saneamento

Vaniele Mendes Fior De Castro
Advogada Geral Reguladora da
AGER/MT

RESOLUÇÃO NORMATIVA Nº 002/2021/AGERMT

Dispõe sobre o procedimento para a emissão e renovação de Certificado de Registro Cadastral para as concessionárias, permissionárias e autorizatárias de serviços de transporte hidroviário de passageiros, veículos e cargas na navegação interior de travessias no Estado de Mato Grosso.

A DIRETORIA EXECUTIVA COLEGIADA DA AGÊNCIA ESTADUAL DE REGULAÇÃO DOS SERVIÇOS PÚBLICOS DELEGADOS - AGER/MT, no uso de suas atribuições conferidas pelos Art. 3º, item III e Art. 9º, item I, da Lei Complementar n.º 429/2011 e pelo Art. 5º, V, do Regimento Interno aprovado pelo Decreto n.º 1.017/2017;

Considerando decisão da Diretoria Executiva, na 36ª Reunião Extraordinária, realizada em 02 de junho de 2021 - Processo nº 228841/2020;

RESOLVE:

Art.1º. As empresas concessionárias, permissionárias e autorizatárias reguladas pela AGER que operam os serviços de exploração de Travessias e Hidrovias em Mato Grosso, devem estar cadastradas junto à AGER/MT mediante Certificado de Registro Cadastral - CRC, com validade de 02 (dois) anos.

Art.2º. A AGER/MT procederá a baixa automática dos Certificados de Registro Cadastral vencidos, de forma que os pedidos de renovação, após a data de validade do CRC, serão considerados como pedidos de emissão de CRC.

Art.3º. O requerimento de emissão ou renovação de CRC deverá ser assinado pelo proprietário, sócio ou diretor da empresa com poderes para administrar, e no caso de representante legal, ser acompanhado de procuração, com firma reconhecida.

§ 1º Considera-se emissão de CRC o primeiro registro da operadora junto à AGER/MT, após análise documental e pagamento do respectivo valor.

§ 2º Considera-se renovação de CRC o pedido de renovação protocolado pela operadora junto à AGER/MT, até a data de validade do CRC anterior.

Art.4º. As concessionárias, permissionárias e autorizatárias devem observar os procedimentos dispostos nos atos normativos emitidos pela AGER/MT, com referência à contratação dos seguros exigidos no respectivo Contrato de Concessão.

Art.5º. A habilitação de empresa concessionária, permissionária ou autorizatária no Sistema de Registro Cadastral deverá ser feita mediante requerimento dirigido ao Presidente da AGER/MT, protocolizado na Agência, acompanhado do original ou de cópia autenticada dos seguintes documentos:

- I. Cédula de Identidade e CPF do proprietário ou dos sócios;
- II. Contrato Social ou Registro de Firma Individual (ato constitutivo e última alteração), registrado na JUCEMAT, onde conste como objeto social o transporte hidroviário por navegação de travessia de passageiros, veículos e cargas;
- III. Alvará de Licença da Prefeitura do Município de onde se localiza cada travessia no Estado de Mato Grosso;
- IV. Comprovante de Inscrição Estadual onde conste o transporte por navegação de travessia municipal ou intermunicipal ou interestadual;
- V. Comprovante de Inscrição no CNPJ, onde conste o transporte por navegação de travessia municipal ou intermunicipal ou interestadual;
- VI. Certidão de Regularidade Fiscal com a Fazenda Estadual;
- VII. Certidão Negativa quanto à Dívida Ativa do Estado (Procuradoria Geral do Estado);
- VIII. Certidão Negativa de Débitos relativa à Tributos Federais e à Dívida Ativa da União;
- IX. Certificado de Regularidade perante o FGTS;
- X. Declaração de que a empresa não se encontra em Processo de Recuperação Judicial ou Falência;
- XI. Atestado de Capacidade Técnica da Concessionária, Permissionária ou Autorizatária, emitido pela Marinha do Brasil;
- XII. Relação das embarcações que compõe a frota da empresa;
- XIII. Relação dos Portos de Atracação ou Terminais Hidroviários e sua localização;
- XIV. Esquema operacional por linha de navegação de travessia;
- XV. Título de Inscrição de Embarcação (para embarcação com AB igual ou inferior a 100) ou Provisão de Registro de Propriedade Marítima (para embarcação com AB maior que 100);
- XVI. Certificado de Segurança da Navegação - CSN;
- XVII. Cartão de Tripulação de Segurança - CTS;
- XVIII. Seguro obrigatório de danos pessoais causados por embarcações ou por sua carga - Seguro DPEM;
- XIX. Declaração de que a empresa tem pleno conhecimento da legislação que rege o serviço de transporte por navegação de travessia; Relatório fotográfico das instalações físicas do terminal hidroviário ou ponto de atracação quando operado sob sua responsabilidade;
- XX. Comprovante de pagamento do Registro Cadastral.

Art.6º. A AGER/MT, independentemente das obrigações previstas nesta Resolução, poderá, a qualquer tempo e a seu critério, solicitar a reapresentação de documentos de registro cadastral e outros que se fizerem necessários ao cumprimento da legislação vigente e normas complementares.

Art.7º. Revogam-se as disposições em contrário, em especial a Resolução nº 001/2017/AGER, publicada no IOMAT dia 27 de março de 2017.

Art.8º. Esta Resolução entra em vigor na data de sua publicação.

Cuiabá-MT, 02 de junho de 2020.

Luis Alberto Nespolo
Presidente Regulador
AGER/MT

ANEXO I

REQUERIMENTO PARA EMISSÃO OU RENOVAÇÃO DE CERTIFICADO DE REGISTRO CADASTRAL DE RODOVIAS, PORTOS E HIDROVIAS CONCEDIDAS OU AUTORIZADAS,

ILUSTRÍSSIMO SENHOR PRESIDENTE DA AGÊNCIA DE REGULAÇÃO DE SERVIÇOS PÚBLICOS DELEGADOS DO ESTADO DE MATO GROSSO - AGER/MT.

_____, Empresa sediada à Rua _____, nº _____ - Bairro _____

- CEP: _____, no Município de _____, inscrita

no CNPJ sob nº _____, por seu representante legal que ao

final subscrive, vem respeitosamente requerer junto à AGER/MT:

EMISSÃO DE CERTIFICADO DE REGISTRO CADASTRAL

RENOVAÇÃO DE CERTIFICADO DE REGISTRO CADASTRAL

A empresa acima designada opera ou pretende operar serviço concedido ou autorizado na modalidade de:

RODOVIAS

PORTOS

HIDROVIAS / TRAVESSIAS

Telefones para contato: _____

e-mail: _____

_____, ____ de _____ de _____

Nome Legível e Assinatura do Representante Legal da Empresa Cuiabá-MT, de de 20...

IPEM-MT

INSTITUTO DE PESOS E MEDIDAS DE MATO GROSSO

PORTARIA Nº 004/2021

O Presidente do Instituto de Pesos e Medidas do Estado de Mato Grosso -IPEM-MT, no uso de suas atribuições legais, conferidas pela Lei nº 7.270 de 12 de abril de 2.000, alterada pela Lei nº 8.145 de 30 de junho de 2004, Lei nº 9.331, de 31 de março de 2010 e Lei nº 9.687, de 28 de dezembro de 2011; Lei 9.877, de 03 de janeiro de 2013, Lei nº 10.053 de 20 de janeiro de 2014;

CONSIDERANDO o IPEM-MT encontra-se em trâmites para publicação de novo Regimento Interno, que atenderá as alterações introduzidas pela Lei nº 9.331 de 31 de março de 2010 e Decreto atualizado de estrutura organizacional.

CONSIDERANDO a necessidade de delegar responsabilidade da Unidade Jurídica área meio Institucional;

RESOLVE:

Art. 1º Criar como nível de apoio estratégico especializado a Unidade Jurídica área meio do Instituto de Pesos e Medidas do Estado de Mato Grosso-IPEM-MT, competindo-lhe:

I - observar a orientação técnico-jurídica fixada pela Procuradoria Geral do Estado, cumprindo todas as suas determinações e recomendações;

II - encaminhar à Procuradoria Geral do Estado, no prazo por ela fixado, todas as informações, documentos e diligências requisitados;

III - examinar e opinar tecnicamente nos processos administrativos de competência da Autarquia, bem como sobre documentos que importem em direitos, obrigações e responsabilidades para o respectivo órgão;

IV - examinar o aspecto administrativo dos documentos e processos que lhes são submetidos, emitindo manifestação ou orientação técnica, sob a supervisão da Procuradoria Geral do Estado, sugerindo as providências cabíveis;

V - identificar e propor à Procuradoria Geral do Estado a racionalização e o aperfeiçoamento de atos normativos de interesse da Autarquia;

VI - propor, acompanhar e avaliar a modernização da legislação administrativa estadual aplicável no âmbito da Secretaria;

VII - examinar previamente, no âmbito da Autarquia, os textos de editais de licitação e dos respectivos contratos ou acordos congêneres, a ser celebrados e publicados, bem como os atos pelos quais se vá reconhecer a inexigibilidade ou decidir pela dispensa de licitação;

VIII - atuar em processos administrativos disciplinares, sindicâncias administrativas e instruções sumárias;

IX - desempenhar outras funções compatíveis com suas atribuições face à determinação do titular da pasta.

Parágrafo único O IPEM-MT no âmbito da Unidade Jurídica, encontra-se subordinada tecnicamente à Procuradoria Geral do Estado, tem como missão auxiliar a Procuradoria Geral do Estado na prestação de assessoria e consultoria ao Presidente e Diretores em assuntos de natureza jurídica, bem como servir-lhes de apoio na supervisão das atividades relacionadas com o assessoramento jurídico.

Art. 2º Designar o servidor Antonio Daltro Neto, Agente Fiscal Metrológico, matrícula 91240, Advogado, para desempenhar atividade da Unidade Jurídica consoante área sistêmica do IPEM-MT, sem prejuízo para realizar as suas atividades legais.

Art. 3º Esta Portaria entra em vigor na data de sua publicação.

Publique-se.
Registre-se.
Cumpra-se.

Cuiabá, 01 de Junho 2021.

Bento Francisco Gomes Bezerra
Presidente do IPEM/MT

INTERMAT

INSTITUTO DE TERRAS DE MATO GROSSO

PORTARIA Nº 027/2021/INTERMAT

O Presidente do Instituto de Terras de Mato Grosso - INTERMAT, no uso das atribuições que lhe conferem os itens I e VI do artigo 5º do Decreto 1.546 de 26 de maio de 1.992, que aprova o Regulamento deste Órgão: Considerando a faculdade prevista nos artigos 27 e 28, item I e II mais os parágrafos 1º e 2º da Lei 6.383 de 07 de dezembro de 1.976;

Considerando os pressupostos contidos nos artigos 5º e 6º da Lei nº 3.922, de 20 de setembro de 1.977; Considerando orientações materializadas nos artigos 3º, 6º e 7º do Decreto Estadual 1.260, de 14 de fevereiro de 1.978; Considerando afinal o contido nos autos do processo nº **369170/2017**.

I - Arrecadar como devoluta incorporando-a ao patrimônio do Estado de Mato Grosso a área de **2.186,6557ha**, situado no Município de **PARANATINGA/MT**, denominada "**FAZENDA VITÓRIA II**" Perímetro: 20.299,12 m.

DESCRIÇÃO DO PERÍMETRO: O perímetro do imóvel descrito ABAIXO: Inicia-se a descrição deste perímetro no vértice **CMO-M-0901**, de coordenadas **N 8.395.631,170m** e **E 211.235,570m**, situado na divisa da Fazenda Reviravolta, deste segue confrontando com a mesma, propriedade de Francisco Conrado Ferreira Penço, Matrícula 14810, com

azimute de **176°44'05"** distancia de **2.841,66m** até o vértice **DKD-M-1434**, de coordenadas **N 8.392.794,120m** e **E 211.397,430m**, situado na divisa da Fazenda Vitória III; deste segue confinando com a mesma Fazenda, Ocupação exercida por Giongo Agrícola Ltda ME com azimute de **252°24'57"** e distancia de **7.019,77m** até o vértice **CMO-M-0891**, de coordenadas **N 8.390.673,410m** e **E 204.705,660m**, vértice esse situado na divisa da Fazenda Futurista; deste segue confrontando com a mesma Fazenda, propriedade de Giongo Imóveis S.A, Matrícula 1218, com azimute de **357°39'40"** e distancia de **3.628,02m** até o vértice **CMO-M-00898**, de coordenadas **N 8.394.298,410m** e **E 204.557,600m**, situado na divisa da Fazenda Vitória I, ocupação exercida por Carmen Lucia Oliveira Giongo, com azimute de **78°42'48"** e distancia de **6.809,66m** até o vértice **CMO-M-0901**, ponto inicial da descrição deste perímetro. Todos os vértices foram apurados pela Base **CMO-B-200**, de coordenadas **E 207.106,826m** e **N 8.396.638,135m**, que foi triangulada a partir das **RBMC de Cuiabá (CUIB)** e **RBMC de Barra do Garças (MTBA)**, sendo que as coordenadas aqui descritas estão georreferenciadas ao Sistema Geodésico Brasileiro, e encontram-se representadas no sistema UTM, referenciadas ao **Meridiano Central 51 WGR**, tendo como o datum **SIRGAS 2000**. Todos os azimutes e distâncias, área e perímetro foram calculadas no plano de projeção UTM. II- Determinar a Assessoria Jurídica deste Órgão medidas subsequentes, com vista a matrícula em nome do Estado de Grosso, junto ao Cartório de Registro de Imóveis competente, em obediência ao contido nos artigos 167, item I, e 169 da Lei 6.015 de 31 de dezembro de 1.973, artigo 1.245, do Código Civil Brasileiro. III- Esta Portaria entrará em vigor na data de sua publicação, revogadas as disposições em contrário.

Instituto de Terras de Mato Grosso - INTERMAT, em Cuiabá/MT, 01 de Junho de 2021.

FRANCISCO SERAFIM DE BARROS
PRESIDENTE DO INTERMAT

PORTARIA Nº 028/2021/INTERMAT

O Presidente do Instituto de Terras de Mato Grosso, no uso de suas atribuições legais Conforme o Decreto Estadual nº 1.093 de 17/04/2012, que estabelece normas de padronização para elaboração e publicação dos Lotacionogramas dos Órgãos e Entidades do Poder Executivo do Estado de Mato Grosso, e dá outras providências.

INSTITUTO DE TERRAS DE MATO GROSSO/INTERMAT
LOTACIONOGRAMA DO INTERMAT
ABRIL_JUNHO 2020/2º Trimestre

CARREIRA	CARGO	CARGOS CRIADOS	CARGOS OCUPADOS	CARGOS VAGOS	CONTRATADOS	SUBSIDIO NÍVEL/CLASSE
Profissionais de Atividade Fundiária	Analista Fundiário e Agrário	37	20	17	0	Lei nº. 10.042, de 03.01.2014
Profissionais de Atividade Fundiária	Agente Fundiário e Agrário	69	11	58	0	Lei nº. 10.042, de 03.01.2014
Profissionais de Atividade Fundiária	Auxiliar Fundiário e Agrário	15	00	15	0	Lei nº. 10.042, de 03.01.2014
Profissionais da Área Meio	Analista Administrativo	06	02	04	0	Lei nº 10.052, de 15.01.2014
Profissionais da Área Meio	Técnico Administrativo	13	03	10	0	Lei nº 10.052, de 15.01.2014
Profissionais da Área Meio	Apoio Administrativo	0	00	0	0	
Profissionais de Desenvolvimento Econômico	Analista de Desenvolvimento Econômico e Social	-	01	-	0	Lei nº 10.050, de 07.01.2014
TOTAL		140	37	107		

INSTITUTO DE TERRAS DE MATO GROSSO/INTERMAT
LOTACIONOGRAMA DO INTERMAT
ABRIL_JUNHO 2020/2º Trimestre

ÓRGÃO/ENTIDADE CEDENTE	CARGOS	QUANTIDADE
SEPLAG	Analista Administrativo	06
MTI	Técnico Administrativo e Financeiro	01
SINFRA	Analista de Desenv. Econôm. e Social	03
SEMA	Analista de Meio Ambiente	02
SEFAZ	Agente de Tributos Estaduais	01
DETRAN	Agente de Serviço de Trânsito	01
SESP	Assistente sistema penitenciário	01
SEDUC	Professor Educação Básica	01
Defensoria Pública de Mato Grosso	Técnica Administrativa	01
TOTAL		17

Fonte: Gerência de Gestão de Pessoas / Relatório SEAP 01/01/2020.

Este lotacionograma está de acordo com o Decreto Nº 181, de 18 de julho de 2019, que dispõe sobre a redistribuição dos cargos das Carreiras dos Profissionais da Área Meio da Administração Pública Direta, Autárquica e Fundacional, do Poder Executivo do Estado de Mato Grosso e dos Profissionais de Desenvolvimento Econômico e Social.

FRANCISCO SERAFIM DE BARROS
Presidente do INTERMAT

Cuiabá-MT, 01 de junho de 2020.

PORTARIA Nº 029/2021/INTERMAT

O Presidente do Instituto de Terras de Mato Grosso, no uso de suas atribuições legais Conforme o Decreto Estadual nº 1.093 de 17/04/2012, que estabelece normas de padronização para elaboração e publicação dos Lotacionogramas dos Órgãos e Entidades do Poder Executivo do Estado de Mato Grosso, e dá outras providências.

**INSTITUTO DE TERRAS DE MATO GROSSO/INTERMAT
LOTACIONOGRAMA DO INTERMAT
JULHO_ SETEMBRO/2020/3º Trimestre**

DESCRIÇÃO DO CARGO	CARREIRA	CARGOS CRIADOS	CARGOS OCUPADOS	CARGOS	CONTRATADOS	SUBSIDIO NÍVEL/ CLASSE
				VAGOS		
ANALISTA FUNDIARIO E AGRARIO L 10042	PROFISSIONAIS DE ATIVIDADE FUNDIÁRIA	37	20	17	0	LEI Nº. 10.042, DE 03.01.2014
AGENTE FUNDIARIO AGRARIO L 10042	PROFISSIONAIS DE ATIVIDADE FUNDIÁRIA	69	11	58	0	LEI Nº. 10.042, DE 03.01.2014
AUXILIA FUNDIARIO E AGRARIO L 10042	PROFISSIONAIS DA ÁREA MEIO	15	0	15	0	LEI Nº. 10.042, DE 03.01.2014
ANALISTA ADMINISTRATIVO L 10052	PROFISSIONAIS DE ATIVIDADE FUNDIÁRIA	6	2	4		LEI Nº 10.052, DE 15.01.2014
TECNICO ADMINISTRATIVO L 10052	PROFISSIONAIS DA ÁREA MEIO	13	3	10	0	LEI Nº 10.052, DE 15.01.2014
ANALISTA DESENV ECON SOCIAL L 10050	PROFISSIONAIS DA ÁREA MEIO	0	1	1	0	LEI Nº 10.050, DE 07.01.2014
TOTAL		140	37	107		

**INSTITUTO DE TERRAS DE MATO GROSSO/INTERMAT
LOTACIONOGRAMA DO INTERMAT
JULHO_ SETEMBRO/2020/3º Trimestre**

ÓRGÃO/ENTIDADE CEDENTE	CARGOS	QUANTIDADE
SEPLAG	Analista Administrativo	06
MTI	Técnico Administrativo e Financeiro	01
SINFRA	Analista de Desenv. Econôm. e Social	03
SEMA	Analista de Meio Ambiente	02
SEFAZ	Agente de Tributos Estaduais	01
DETRAN	Agente de Serviço de Trânsito	01
SESP	Assistente sistema penitenciário	01
Defensoria Pública de Mato Grosso	Técnica Administrativa	01
TOTAL		17

Fonte: Gerência de Gestão de Pessoas / Relatório SEAP 01/01/2020.

Este lotacionograma está de acordo com o Decreto Nº 181, de 18 de julho de 2019, que dispõe sobre a redistribuição dos cargos das Carreiras dos Profissionais da Área Meio da Administração Pública Direta, Autárquica e Fundacional, do Poder Executivo do Estado de Mato Grosso e dos Profissionais de Desenvolvimento Econômico e Social.

Cuiabá-MT, 01 de setembro de 2020.

FRANCISCO SERAFIM DE BARROS
Presidente do INTERMAT

PORTARIA Nº 030/2021/INTERMAT

O Presidente do Instituto de Terras de Mato Grosso, no uso de suas atribuições legais Conforme o Decreto Estadual nº 1.093 de 17/04/2012, que estabelece normas de padronização para elaboração e publicação dos Lotacionogramas dos Órgãos e Entidades do Poder Executivo do Estado de Mato Grosso, e dá outras providências.

**INSTITUTO DE TERRAS DE MATO GROSSO/INTERMAT
LOTACIONOGRAMA DO INTERMAT
OUTUBRO_ DEZEMBRO/2020/4º Trimestre**

DESCRIÇÃO DO CARGO	CARREIRA	CARGOS CRIADOS	CARGOS OCUPADOS	CARGOS	CONTRATADOS	SUBSIDIO NÍVEL/ CLASSE
				VAGOS		
ANALISTA FUNDIARIO E AGRARIO L 10042	PROFISSIONAIS DE ATIVIDADE FUNDIÁRIA	37	20	17	0	LEI Nº. 10.042, DE 03.01.2014
AGENTE FUNDIARIO AGRARIO L 10042	PROFISSIONAIS DE ATIVIDADE FUNDIÁRIA	69	9	60	0	LEI Nº. 10.042, DE 03.01.2014

AUXILIA FUNDIARIO E AGRARIO L 10042	PROFISSIONAIS DA ÁREA MEIO	15	0	15	0	LEI Nº. 10.042, DE 03.01.2014
ANALISTA ADMINISTRATIVO L 10052	PROFISSIONAIS DE ATIVIDADE FUNDIÁRIA	6	2	4	0	LEI Nº 10.052, DE 15.01.2014
TECNICO ADMINISTRATIVO L 10052	PROFISSIONAIS DA ÁREA MEIO	13	3	10	0	LEI Nº 10.052, DE 15.01.2014
ANALISTA DESENV ECON SOCIAL L 10050	PROFISSIONAIS DA ÁREA MEIO	0	1	1	0	LEI Nº 10.050, DE 07.01.2014
TOTAL		140	35	107		

**INSTITUTO DE TERRAS DE MATO GROSSO/INTERMAT
LOTACIONOGRAMA DO INTERMAT
OUTUBRO_ DEZEMBRO /2020/4º Trimestre**

ÓRGÃO/ENTIDADE CEDENTE	CARGOS	QUANTIDADE
SEPLAG	Analista Administrativo	06
MTI	Técnico Administrativo e Financeiro	01
SINFRA	Analista de Desenv. Econôm. e Social	03
SEMA	Analista de Meio Ambiente	02
SEFAZ	Agente de Tributos Estaduais	01
DETRAN	Agente de Serviço de Trânsito	01
Defensoria Pública de Mato Grosso	Técnica Administrativa	01
TOTAL		15

Fonte: Gerência de Gestão de Pessoas / Relatório SEAP 01/01/2020.

Este lotacionograma está de acordo com o Decreto Nº 181, de 18 de julho de 2019, que dispõe sobre a redistribuição dos cargos das Carreiras dos Profissionais da Área Meio da Administração Pública Direta, Autárquica e Fundacional, do Poder Executivo do Estado de Mato Grosso e dos Profissionais de Desenvolvimento Econômico e Social.

Cuiabá-MT, 01 de dezembro de 2020.

FRANCISCO SERAFIM DE BARROS
Presidente do INTERMAT

PORTARIA Nº 031/2021/INTERMAT

O Presidente do Instituto de Terras de Mato Grosso, no uso de suas atribuições legais Conforme o Decreto Estadual nº 1.093 de 17/04/2012, que estabelece normas de padronização para elaboração e publicação dos Lotacionogramas dos Órgãos e Entidades do Poder Executivo do Estado de Mato Grosso, e dá outras providências.

**INSTITUTO DE TERRAS DE MATO GROSSO/INTERMAT
LOTACIONOGRAMA DO INTERMAT
JANEIRO_ MARÇO/2021/1º Trimestre**

DESCRIÇÃO DO CARGO	CARREIRA	CARGOS CRIADOS	CARGOS OCUPADOS	CARGOS	CONTRATADOS	SUBSIDIO NÍVEL/ CLASSE
				VAGOS		
ANALISTA FUNDIARIO E AGRARIO L 10042	PROFISSIONAIS DE ATIVIDADE FUNDIÁRIA	37	20	17	0	LEI Nº. 10.042, DE 03.01.2014
AGENTE FUNDIARIO AGRARIO L 10042	PROFISSIONAIS DE ATIVIDADE FUNDIÁRIA	69	9	60	0	LEI Nº. 10.042, DE 03.01.2014
AUXILIA FUNDIARIO E AGRARIO L 10042	PROFISSIONAIS DA ÁREA MEIO	15	0	15	0	LEI Nº. 10.042, DE 03.01.2014
ANALISTA ADMINISTRATIVO L 10052	PROFISSIONAIS DE ATIVIDADE FUNDIÁRIA	6	2	4	0	LEI Nº 10.052, DE 15.01.2014
TECNICO ADMINISTRATIVO L 10052	PROFISSIONAIS DA ÁREA MEIO	13	3	10	0	LEI Nº 10.052, DE 15.01.2014
ANALISTA DESENV ECON SOCIAL L 10050	PROFISSIONAIS DA ÁREA MEIO	0	1	1	0	LEI Nº 10.050, DE 07.01.2014
TOTAL		140	35	107		

**INSTITUTO DE TERRAS DE MATO GROSSO/INTERMAT
LOTACIONOGRAMA DO INTERMAT
JANEIRO_ MARÇO/2021/1º Trimestre**

ÓRGÃO/ENTIDADE CEDENTE	CARGOS	QUANTIDADE
SEPLAG	Analista Administrativo	06
MTI	Técnico Administrativo e Financeiro	01
SINFRA	Analista de Desenv. Econôm. e Social	03
SEMA	Analista de Meio Ambiente	02
SEFAZ	Agente de Tributos Estaduais	01
DETRAN	Agente de Serviço de Trânsito	01
Defensoria Pública de Mato Grosso	Técnica Administrativa	01
TOTAL		15

Fonte: Gerência de Gestão de Pessoas / Relatório SEAP 01/01/2020.

Este lotacionograma está de acordo com o Decreto Nº 181, de 18 de julho de 2019, que dispõe sobre a redistribuição dos cargos das Carreiras dos Profissionais da Área Meio da Administração Pública Direta, Autárquica e Fundacional, do Poder Executivo do Estado de Mato Grosso e dos Profissionais de Desenvolvimento Econômico e Social.

Cuiabá-MT, 01 de março de 2021.

FRANCISCO SERAFIM DE BARROS
Presidente do INTERMAT

PORTARIA Nº 032/2021/INTERMAT

O Presidente do Instituto de Terras de Mato Grosso, no uso de suas atribuições legais Conforme o Decreto Estadual nº 1.093 de 17/04/2012, que estabelece normas de padronização para elaboração e publicação dos Lotacionogramas dos Órgãos e Entidades do Poder Executivo do Estado de Mato Grosso, e dá outras providências.

**INSTITUTO DE TERRAS DE MATO GROSSO/INTERMAT
LOTACIONOGRAMA DO INTERMAT
ABRIL_ JUNHO/2021/2º Trimestre**

DESCRIÇÃO DO CARGO	CARREIRA	CARGOS CRIADOS	CARGOS OCUPADOS	CARGOS	CONTRATADOS	SUBSIDIO NÍVEL/ CLASSE
				VAGOS		
ANALISTA FUNDIARIO E AGRARIO L 10042	PROFISSIONAIS DE ATIVIDADE FUNDIÁRIA	37	20	17	0	LEI Nº. 10.042, DE 03.01.2014
AGENTE FUNDIARIO AGRARIO L 10042	PROFISSIONAIS DE ATIVIDADE FUNDIÁRIA	69	9	60	0	LEI Nº. 10.042, DE 03.01.2014
AUXILIA FUNDIARIO E AGRARIO L 10042	PROFISSIONAIS DA ÁREA MEIO	15	0	15	0	LEI Nº. 10.042, DE 03.01.2014
ANALISTA ADMINISTRATIVO L 10052	PROFISSIONAIS DE ATIVIDADE FUNDIÁRIA	6	2	4	0	LEI Nº 10.052, DE 15.01.2014
TECNICO ADMINISTRATIVO L 10052	PROFISSIONAIS DA ÁREA MEIO	13	3	10	0	LEI Nº 10.052, DE 15.01.2014
ANALISTA DESENV ECON SOCIAL L 10050	PROFISSIONAIS DA ÁREA MEIO	0	1	1	0	LEI Nº 10.050, DE 07.01.2014
TOTAL		140	35	107		

**INSTITUTO DE TERRAS DE MATO GROSSO/INTERMAT
LOTACIONOGRAMA DO INTERMAT
ABRIL_ JUNHO/2021/2º Trimestre**

ÓRGÃO/ENTIDADE CEDENTE	CARGOS	QUANTIDADE
SEPLAG	Analista Administrativo	06
MTI	Técnico Administrativo e Financeiro	01
SINFRA	Analista de Desenv. Econôm. e Social	03
SEMA	Analista de Meio Ambiente	02
SEFAZ	Agente de Tributos Estaduais	01
DETRAN	Agente de Serviço de Trânsito	01
Defensoria Pública de Mato Grosso	Técnica Administrativa	01
TOTAL		15

Fonte: Gerência de Gestão de Pessoas / Relatório SEAP 01/01/2020.

Este lotacionograma está de acordo com o Decreto Nº 181, de 18 de julho de 2019, que dispõe sobre a redistribuição dos cargos das Carreiras dos Profissionais da Área Meio da Administração Pública Direta, Autárquica e Fundacional, do Poder Executivo do Estado de Mato Grosso e dos Profissionais de Desenvolvimento Econômico e Social.

Cuiabá-MT, 01 de junho de 2021.

FRANCISCO SERAFIM DE BARROS
Presidente do INTERMAT

INDEA

INSTITUTO DE DEFESA AGROPECUÁRIA

**EXTRATO DO SEGUNDO TERMO ADITIVO AO TERMO DE COOPERAÇÃO TÉCNICA Nº 08/2019/INDEA/MT
PROCESSO Nº. 138198/2021**

Extrato do segundo Termo Aditivo ao Termo de Cooperação Técnica nº 08/2019/INDEA-MT, tendo como objeto a cessão do servidor **Jefferson Aparecido Sotini do Nascimento**, para atender as necessidades do INDEA/MT, no município de **Nova Santa Helena/MT**.

COOPERADO: PREFEITURA MUNICIPAL DE NOVA SANTA HELENA - MT
COOPERANTE: INSTITUTO DE DEFESA AGROPECUÁRIO DO ESTADO DE MATO GROSSO - INDEA/MT.

ÔNUS: O ônus da remuneração do servidor será suportado pelo órgão cooperado (Prefeitura Municipal de Nova Santa Helena/MT).

PRAZO: A partir de 11/05/2021 a 10/05/2022.

ASSINAM: Pelo INDEA, a Presidente senhora Emanuele Gonçalves de Almeida e pela Prefeitura, o Prefeito senhor Paulinho Bortolini.

Cuiabá-MT, 02 de junho de 2021.

**EXTRATO DO TERMO DE COOPERAÇÃO TÉCNICA Nº 09/2021/INDEA/MT
PROCESSO Nº 184833/2021**

Extrato do Termo de Cooperação Técnica nº 09/2021/INDEA-MT, tendo como objeto a cessão do servidor **Euclides Almeida Junior**, para atender as necessidades do INDEA na **ULE de Campinápolis**, no município de **Campinápolis /MT**.

COOPERADO: PREFEITURA MUNICIPAL DE CAMPINÁPOLIS/MT.

COOPERANTE: INSTITUTO DE DEFESA AGROPECUÁRIO DO ESTADO DE MATO GROSSO - INDEA/MT.

ÔNUS: O ônus da remuneração do servidor será suportado pelo órgão cooperado (Prefeitura Municipal de Campinápolis/MT).

PRAZO: A partir de 07/05/2021 a 07/05/2022.

ASSINAM: Pelo INDEA, a Presidente senhora Emanuele Gonçalves de Almeida e pela Prefeitura o Prefeito senhor José Bueno Vilela.

Cuiabá-MT, 02 de junho de 2021.

**AVISO DE LICITAÇÃO
EDITAL DE LEILÃO Nº 01/2021/INDEA-MT
Proc. Adm. n.º 126214/2021**

O ESTADO DE MATO GROSSO, por meio do INSTITUTO DE DEFESA AGROPECUÁRIA DE MATO GROSSO - INDEA/MT, na qualidade de COMITENTE VENDEDORA, com endereço na Avenida Arquimedes Pereira Lima, nº 1.000 - Bairro Jardim Itália, Cuiabá/MT, inscrita no CNPJ/MF sob o n.º 14.939.979/0001-72, neste ato representado pela **Comissão de Leilão, instituída pela Portaria 070/2021/INDEA, publicada no DOE/MT 27.979 de 15 de abril de 2021, em conjunto com a Leiloeira Poliana Mikejevs Calça Lorga**, credenciada conforme Homologação nos autos do Chamamento Público 002/2020/INDEA-MT, levam ao conhecimento dos interessados que, na forma da Lei nº 8.666, de 21 de junho de 1993, e alterações posteriores, realizarão licitação na modalidade **LEILÃO**, do tipo **MAIOR LANCE**, visando alienar bens móveis inservíveis (veículos) de propriedade do INDEA-MT, mediante as condições estabelecidas no Edital e seu ANEXO DE LOTES, conforme segue:

ENVIO DO(S) LANCE(S) NO PORTAL SUPERBID: a partir das 12 horas do dia **07/06/2021 até 22/06/2021**.

OBJETO DA LICITAÇÃO NA MODALIDADE LEILÃO: BENS MÓVEIS INSERVÍVEIS

(VEÍCULOS), CLASSIFICADOS COMO IRRECUPERÁVEIS E BAIXADOS POR INUTILIZAÇÃO, POR SUAS PARTES OU COMPONENTES QUE NÃO PODE MAIS SER REAPROVEITADOS, PELA AUTARQUIA DEVIDO À PERDA DE SUAS CARACTERÍSTICAS EM RAZÃO DA INVIABILIDADE ECONÔMICA DE SUA RECUPERAÇÃO OU ALIENAÇÃO MEDIANTE REICLAGEM, REAPROVEITAMENTO, DESCARTE OU INCINERAÇÃO.
LOCAL DE ENVIO DE LANCES: Site: www.superbid.net e/ou www.majudicial.com.br

RETIRADA DO EDITAL: O Edital de Leilão e seus anexos poderão ser retirados na página eletrônica do site do INDEA www.indea.mt.gov.br, bem como no PORTAL SUPERBID: www.superbid.net e/ou www.majudicial.com.br

INFORMAÇÕES: Em caso de dúvida o interessado deverá contatar a Leiloeira, através dos telefones (65) 4052-9434 ramais 8237 e 8239 ou ainda pelo email: cuiaba.nucleo@sbjud.com.br

Cuiabá, 02 de junho de 2021.

EMANUELE GONÇALINA DE ALMEIDA
PRESIDENTE do INDEA/MT

PORTARIA Nº 096/2021/INDEA-MT

A Presidente do Instituto de Defesa Agropecuária do Estado de Mato Grosso-INDEA/MT, no uso de suas atribuições legais que lhe confere o Inciso II do artigo 44 do Capítulo I do Título IV, Decreto nº 732, de 26 de novembro de 2020, que aprovou o Regimento Interno deste Instituto.

RESOLVE:

Art. 1º. Designar a servidora, Alexandra Correa do Nascimento - Matrícula 253495 para responder, em substituição legal, pelo Gabinete da Diretoria de Administração Sistemática - MT, no período de 07/06/2021 a 16/06/2021.

Art. 2º. Esta Portaria entra em vigor na data de sua publicação.

Publicada. Registrada. Cumpra-se.

Cuiabá-MT, 01 de junho de 2021.

Emanuele Gonçalves de Almeida
Presidente do INDEA-MT
(original assinado)

PORTARIA Nº 097/2021/INDEA-MT

Dispõe sobre habilitação de Médico Veterinário Autônomo ou da iniciativa privada para realizar vigilância veterinária em evento agropecuário no Estado de Mato Grosso.

A Presidente do Instituto de Defesa Agropecuária do Estado de Mato Grosso-INDEA-MT, no uso das suas atribuições que lhe confere o Regimento Interno Decreto nº 732 de 26 de novembro de 2020; Considerando a Instrução normativa MAPA nº 22, de 20 junho de 2013; Considerando o artigo 9º, da Lei 10.486, de 29 de dezembro de 2016, que dispõe sobre a defesa sanitária animal no Estado de Mato Grosso e dá outras providências; Considerando o regulamento sobre habilitação de médico veterinário autônomo ou da iniciativa privada constante do Decreto nº 1.260, de 10 de novembro de 2017;

Resolve:

Art.1º Habilitar os profissionais de Medicina Veterinária, relacionados no Anexo desta Portaria, para realizar vigilância veterinária em evento agropecuário no Estado de Mato Grosso.

Parágrafo único: Os eventos agropecuários que apresentem maior risco epidemiológico, serão atendidos por médicos veterinários do serviço oficial.

Art.2º Compete ao Médico Veterinário habilitado:

- I-Conferir a documentação zoossanitária;
- II-Efetuar a vistoria e inspeção sanitária dos animais;
- III-Observar os requisitos necessários ao bem-estar animal;
- IV-Cumprir as exigências sanitárias estabelecidas nas normas vigentes, em especial o Manual Técnico de Processos e Procedimentos para Eventos Agropecuários do INDEA-MT; e
- V-Informar o Serviço Veterinário Oficial os casos de irregularidades e suspeitas de doença de notificação obrigatória.

Art. 3º O médico veterinário autônomo deverá ter habilitação no Ministério da Agricultura, Pecuária e Abastecimento-MAPA, para emissão de Guia de Trânsito Animal-GTA intraestadual, com fim exclusivo de retorno dos animais participantes do evento agropecuário sob sua responsabilidade.

Art. 4º A inobservância dos regulamentos técnicos, programas e procedimentos estabelecidos em normas de Defesa Sanitária Animal, sujeita o habilitado a responsabilidade Administrativa, Cível e Penal, conforme o caso.

Parágrafo único: Em sendo constatado irregularidade por parte do profissional o INDEA-MT informará ao Conselho Regional de Medicina Veterinária do Estado do Mato Grosso-CRMV/MT, para providências que se fizerem necessárias.

Art. 5º Esta portaria entra em vigor na data da sua publicação.

Cuiabá, 02 de junho de 2021.

Emanuele G. de Almeida
Presidente do INDEA-MT
(original assinado)

**ANEXO I
MÉDICOS VETERINÁRIOS HABILITADOS**

Nº	HABILITADOS	CRMV/MT	HABILITAÇÃO	UF
1	Emanoela Fonini	06329	010/2021	MT
2	Nayara Bastos Costa	05347	011/2021	MT
3	Kamila da Cruz Leão Terrabuio	05996	012/2021	MT

DETRAN/MT**DEPARTAMENTO ESTADUAL DE TRÂNSITO****EXTRATO DO CONTRATO N.º 020/2021/DETRAN/MT**
(Processo N.º 124039/2021)

Considerando a publicação no DOE, em 26 de maio de 2021 edição nº 28.007 do Extrato do Contrato N.º 020/2021/DETRAN/MT, vimos corrigir o valor do Contrato, ou seja.

onde se lê:

VALOR DO CONTRATO: R\$5.959.969,16 (cinco milhões novecentos e cinquenta e nove mil novecentos e sessenta e nove reais e dezesseis centavos)

leia-se:

VALOR DO CONTRATO: R\$5.959.969,20 (cinco milhões novecentos e cinquenta e nove mil novecentos e sessenta e nove reais e vinte centavos)

PORTARIA Nº 348/2021/GP/DETRAN/MT

O **PRESIDENTE DO DEPARTAMENTO ESTADUAL DE TRÂNSITO DE MATO GROSSO - DETRAN/MT**, no uso das atribuições que lhe são conferidas e nos termos do art. 67 da Lei Federal nº 8.666/1993, **RESOLVE:**

Art. 1º Designar os servidores para acompanhar, fiscalizar e gerir a(s) seguinte(s) Ordem(ns) de Serviço:

Nº da Ordem de Serviço: 02/2021 - NP CAPACITAÇÃO E SOLUÇÕES TECNOLÓGICAS LTDA.

Objeto: Contratação de empresa especializada em fornecer assinatura/ acesso a ferramenta para pesquisa e comparação de preços praticados pela Administração Pública - Banco de Preços - para atender as necessidades do Departamento Estadual de Trânsito - Detran/MT.

Fiscal Titular: Thamia Karoline Moreira da Silva - Matrícula n.º 138176

Fiscal Substituto: João Marcelo Régis Lopes - Matrícula n.º 106291

Gestor Titular: João Marcelo Régis Lopes - Matrícula n.º 106291

Gestor Substituto: Thamia Karoline Moreira da Silva - Matrícula n.º 138176

Art. 2º As atribuições dos Fiscais/Gestores estão previstas na PORTARIA Nº 437/2018/GP/DETRAN/MT, publicada no Diário Oficial do Estado de Mato Grosso em 03 de julho de 2018, e já são exigíveis desde a assinatura da Ordem de Serviço.

Publique-se. Registre-se. Cumpra-se.

Cuiabá/MT, 02 de junho de 2021.

GUSTAVO REIS LOBO DE VASCONCELOS
PRESIDENTE DO DETRAN-MT
Original Assinado*

PORTARIA N.º 349/2021/GP/DETRAN/MT

O **PRESIDENTE DO DEPARTAMENTO DE TRÂNSITO DO ESTADO DE MATO GROSSO - DETRAN-MT**, no uso de suas atribuições legais, e nos termos da Resolução nº 789/2020 do CONTRAN e a Portaria nº 341/2015, do DETRAN/MT;

Considerando o que consta no processo nº 409692/2020; **RESOLVE:**

Art. 1º - Credenciar a título precário a empresa **ZANCO MARTINS E CIA LTDA - "MARTINS AUTO ESCOLA"**, inscrita no CNPJ/MF sob o nº 02.504.599/0001-26, com sede à Av. Ariosto da Riva, nº 2519, Centro, Alta Floresta/MT, como CFC de classificação "B", passando o referido CFC, a partir da data de publicação desta Portaria, ser de classificação "AB", com autorização para atuar no processo de formação teórica e prática de condutores de veículos automotores;

Art. 2º - O campo de atuação do CFC será a jurisdição do município de Alta Floresta/MT e a movimentação dos processos deverá ser protocolada junto a Ciretran deste município;

Art. 3º - A vistoria in loco deverá ser realizada/aprovada logo após a regularização das atividades, que se encontram suspensas devido à pandemia de COVID-19, sob pena de descredenciamento.

Art. 4º - Esta Portaria entrará em vigor na data de sua publicação.

Registre-se. Publique-se. Cumpra-se.

Cuiabá/MT, 02 de junho de 2021.

GUSTAVO REIS LOBO DE VASCONCELOS
Presidente do DETRAN-MT
Original Assinado*

PORTARIA N.º 350/2021/GP/DETRAN/MT

O **PRESIDENTE DO DEPARTAMENTO DE TRÂNSITO DO ESTADO DE MATO GROSSO - DETRAN-MT**, no uso de suas atribuições legais, considerando os incisos III e X, do artigo 22, da Lei Federal nº 9.503, de 23/09/1997 e os termos da Resolução nº 466 do CONTRAN e da Portaria nº 727/2019/GP/DETRAN-MT,

Considerando o que consta no processo nº. 428341/2020. **RESOLVE:**

Art. 1º - Credenciar a título precário a empresa privada de vistoria abaixo relacionada, para atuar na realização de vistorias de identificação veicular, e a emissão do respectivo laudo, para utilização nos serviços do DETRAN-MT, no âmbito do Estado de Mato Grosso, com validade em todas as unidades do DETRAN-MT.

LUCAS DO RIO VERDE VISTORIA AUTOMOVES LTDA - LUCAS DO RIO VERDE VISTORIAS - CNPJ: 39.342.307/0001-06.

Art. 2º - A vistoria in loco deverá ser realizada/aprovada logo após a regularização das atividades, que se encontram suspensas devido à pandemia de COVID-19, sob pena de descredenciamento.

Art. 3º - Esta Portaria entrará em vigor na data de sua publicação.

Registre-se. Publique-se. Cumpra-se.

Cuiabá/MT, 02 de junho de 2021.

GUSTAVO REIS LOBO DE VASCONCELOS
Presidente do DETRAN-MT
Original Assinado*

PORTARIA Nº 351/2021/GP/DETRAN/MT

O **PRESIDENTE DO PROCESSO ADMINISTRATIVO DISCIPLINAR Nº 014/2020**, instaurado pela Portaria nº 563/2020/CGE-COR/DETRAN, publicada no DOE em 06 de novembro de 2020, página 31, no uso de suas atribuições legais, conferida pelo artigo 82, §2º da Lei Complementar nº 207/2004; e

Considerando a homologação do resultado definitivo do processo seletivo para lotação de servidores nas unidades setoriais de correição do Estado de Mato Grosso, conforme Edital nº 10/2020-CGE-MT, publicada no DOE no dia 10 de agosto de 2020, **RESOLVE:**

Art. 1º Substituir o Sr. Jeison Batista de Almeida, matrícula funcional nº 247971, servidor da Fundação Universidade do Estado de Mato Grosso - UNEMAT, pelo Sr. Mário Sérgio de Freitas, matrícula funcional nº 94977, servidor da Secretaria de Estado de Fazenda - SEFAZ, para, na condição de Defensor Dativo do acusado R.G.G., acompanhar o Processo Administrativo Disciplinar nº 014/2020, instaurado pela Portaria nº 563/2020/CGE-COR/DETRAN e adotar as demais providências pertinentes e necessárias a fim de garantir ao acusado a Ampla Defesa e o Contraditório, nos termos da Lei Complementar Estadual nº 207/2004.

Art. 2º Esta Portaria entra em vigor na data de sua publicação

Registre-se, publique-se e cumpra-se.

Cuiabá/MT, 02 de junho de 2021.

Edward Henrique Lopes dos Santos
Presidente da Comissão Processante
PAD nº 014/2020
Original Assinado*

PORTARIA Nº 352/2021/GP/DETRAN/MT

O **PRESIDENTE DO PROCESSO ADMINISTRATIVO DISCIPLINAR Nº 014/2020**, instaurado pela Portaria nº 563/2020/CGE-COR/DETRAN, publicada no DOE em 06 de novembro de 2020, página 31, no uso de suas atribuições legais, conferida pelo artigo 82, §2º da Lei Complementar nº 207/2004;

Considerando a homologação do resultado definitivo do processo seletivo para lotação de servidores nas unidades setoriais de correição do Estado de Mato Grosso, conforme Edital nº 10/2020-CGE-MT, publicada no DOE no dia 10 de agosto de 2020, **RESOLVE:**

Art. 1º Substituir a Sra. Adna Araújo de Oliveira, matrícula funcional nº 225452, servidora do Departamento Estadual de Trânsito de Mato Grosso - DETRAN-MT pelo Sr. Jefferson Lopes de Souza, matrícula funcional nº 131683, servidor da Secretaria de Estado de Meio Ambiente - SEMA, para, na condição de Defensor Dativo da acusada B. C. C. V., acompanhar o Processo Administrativo Disciplinar nº 014/2020, instaurado pela Portaria nº 563/2020/CGE-COR/DETRAN e adotar as demais providências pertinentes e necessárias a fim de garantir a acusada a Ampla Defesa e o Contraditório, nos termos da Lei Complementar Estadual nº 207/2004.

Art. 2º Esta Portaria entra em vigor na data de sua publicação

Registre-se, publique-se e cumpra-se.

Cuiabá/MT, 02 de junho de 2021.

Edward Henrique Lopes dos Santos
Presidente da Comissão Processante
PAD nº 014/2020
Original Assinado*

PORTARIA N.º 353/2021/GP/DETRAN/MT

O PRESIDENTE DO DEPARTAMENTO ESTADUAL DE TRÂNSITO DE MATO GROSSO, no uso de suas atribuições legais e considerando o que consta na Portaria 205/2021. **RESOLVE:**

Art. 1º - Alterar a redação do Art.3, §1, XVI, onde se lê:
Certidão Negativa do Cartório Distribuidor Civil e Criminal da Justiça Federal e Estadual da Pessoa Jurídica e do Proprietário e/ou sócio dos últimos 05 (cinco) anos do domicílio do interessado e do local de pedido do credenciamento;

Leia-se:
Certidão Negativa de execução Civil e Criminal da Justiça Federal e Estadual, da Pessoa Jurídica e do Proprietário e/ou sócio dos últimos 05 (cinco) anos, do Estado de Mato Grosso.

Art. 2º - Alterar a redação do Art.3, §3, IX, onde se lê:
Certidão Negativa do Cartório Distribuidor Civil e Criminal da Justiça Federal e Estadual da Pessoa Jurídica e do Proprietário e/ou sócio dos últimos 05 (cinco) anos do domicílio do interessado e do local de pedido do credenciamento;

Leia-se:
Certidão Negativa de execução Civil e Criminal da Justiça Federal e Estadual, da Pessoa Jurídica e do Proprietário e/ou sócio dos últimos 05 (cinco) anos, do Estado de Mato Grosso.

Art. 2º - Esta Portaria entrará em vigor na data de sua publicação.

Cuiabá-MT, 02 de junho de 2021.

GUSTAVO REIS LOBO DE VASCONCELOS
Presidente do DETRAN-MT
Original Assinado*

MTI

EMPRESA MATO-GROSSENSE DE TECNOLOGIA DA INFORMAÇÃO

EMPRESA MATO-GROSSENSE DE TECNOLOGIA DA INFORMAÇÃO
- MTI.

EXTRATO DO TERMO DE CESSÃO Nº 001/2021/MTI/SETASC.
CEDENTE: EMPRESA MATO-GROSSENSE DE TECNOLOGIA DA INFORMAÇÃO - MTI

CESSIONÁRIA: SECRETARIA DE ESTADO DE TRABALHO E ASSISTENCIA SOCIAL E CIDADANIA - SETACS

OBJETO: O presente Termo tem por objeto a cessão de empregados públicos pertencente ao quadro de pessoal do CEDENTE, terá seus efeitos retroativos a **01/04/2021**, haja vista a manutenção da seção dos empregados no órgão cessionário e o termino da vigência em **31/03/2023**, podendo ser prorrogado e/ou alterado a critério das partes de acordo com as formalidades legais segundo decreto nº840 de 22/01/2021

Anexo Único: Marcos Alexandre Pereira Stocco - matricula 8750181.

MT GÁS

COMPANHIA MATOGROSSENSE DE GÁS

EDITAL DE CONVOCAÇÃO Nº 003/2021
ASSEMBLÉIA GERAL EXTRAORDINÁRIA

O Presidente do Conselho de Administração da MTGÁS, Sr. CESAR ALBERTO MIRANDA LIMA DOS SANTOS COSTA, CONVOCA todos os Senhores Acionistas e Conselheiros para Assembleia Geral Extraordinária, a ser realizada no dia 15/06/2021, às 09h, na modalidade de videoconferência. O link de acesso será encaminhado oportunamente.

A pauta da Assembleia será encaminhada no grupo de WhatsApp dos Acionistas e Conselheiros nos próximos dias.

Desde já, o Presidente do Conselho de Administração da MTGÁS agradece a participação de todos.

Cuiabá - MT, 02 de junho de 2021.

CESAR ALBERTO MIRANDA LIMA DOS SANTOS COSTA
Presidente do Conselho de Administração da MTGÁS

MTPREV

MATO GROSSO PREVIDÊNCIA

ATO ADMINISTRATIVO N.º 246/2021/MTPREV

O COMANDANTE GERAL DA POLÍCIA MILITAR DO ESTADO DE MATO GROSSO, no uso de suas atribuições legais, e fundamentado no art. 42, §2º, da Constituição Federal, redação dada pela Emenda Constitucional n.º 41 de 19.12.2003, c/c os artigos 24-B, incisos I, II e III e art. 24-D, ambos do Decreto-Lei nº 667, de 02.07.1969, alterada pela Lei nº 13.954, de 16.12.2019 e art. 7º, inciso I, alínea "a", da Lei nº 3.765, de 04.05.1960, alterada também pela Lei nº 13.954/2019, c/c art. 11, caput e parágrafo único da Instrução Normativa nº 05, de 15.01.2020, artigo 126, caput da Lei Complementar nº 555 de 29.12.2014, bem como, os termos da Súmula nº 340, do Superior Tribunal de Justiça e art. 24 da Emenda Constitucional nº 103, de 12 de novembro de 2019, e tendo em vista o que consta no Processo n.º **142870/2021**, do Mato Grosso Previdência, resolve conceder pensão a partir de **11.03.2021**, em caráter vitalício, a **Sra. LEODETE CRISTINA DA SILVA**, portadora do RG n.º 740049/SSP/MT e do CPF n.º 469.108.751-68, em razão do falecimento do ex-militar estadual, Sr. **ELIM DA SILVA**, ocorrido em **11.03.2021**, transferido para inatividade, mediante Reserva Remunerada, pela Polícia Militar do Estado de Mato Grosso, na graduação de CABO PM, enquadrado no Nível "03", (art. 3º, inciso I, alínea "c", da LC n.º 541/2014), nesta Capital.

Cuiabá-MT, 07 de junho de 2021.

JONILDO JOSÉ DE ASSIS - CEL PM
Comandante-Geral da Polícia Militar

ATO ADMINISTRATIVO N.º 245/2021/MTPREV

O DIRETOR-PRESIDENTE DO MATO GROSSO PREVIDÊNCIA - MTPREV, no uso de suas atribuições legais, e fundamentado no artigo 140-C, da Constituição Estadual, acrescentado pela Emenda Constitucional nº 92, publicada no Diário Oficial do Estado, em 21.08.2020, c/c o artigo 23, caput, § 1º e § 4º, e artigo 24, caput, da Emenda Constitucional nº 103, de 12 de novembro de 2019, bem como o artigo 16, inciso I, artigo 77, caput, §1º §2º, inciso II, inciso V, alínea "c", item "6" e § 2º-B da Lei nº 8.213, de 24 de julho de 1991, e o artigo 252, todos da Lei Complementar n.º 04, de 15 de outubro de 1990, e tendo em vista o que consta no Processo n.º **126342/2021**, do Mato Grosso Previdência, resolve conceder pensão, em caráter vitalício, a partir de **09.03.2021**, ao Sr. **Kevin Shin-iti Kabeya**, RG n.º 0935282-1/SESP-MT e a partir de **09.03.2021**, em caráter temporário, ao menor **João Lucas Abelha Kabeya**, RG n.º 3117409-4 SESP-MT, rateando-se da seguinte forma: 50% (cinquenta por cento) para cada um, em razão do falecimento da ex-servidora, Sra. **Renata Barros Abelha Kabeya**, ocorrido em 09.03.2021, aposentada pela Universidade do Estado de Mato Grosso, no cargo de Prof Unemat, Classe "B", Nível "004", 40 (quarenta) horas semanais, nesta Capital.

Cuiabá-MT, 07 de junho de 2021.

ELLITON OLIVEIRA DE SOUZA
Diretor-Presidente da MTPREV

ATO Nº 3188/2021

O GOVERNADOR DO ESTADO DE MATO GROSSO E O COMANDANTE-GERAL DA POLÍCIA MILITAR DO ESTADO DE MATO GROSSO, no uso de suas atribuições legais e tendo em vista o que consta do Processo n.º **246403/2019**, da Polícia Militar do Estado de Mato Grosso, resolvem retificar, em parte, o Ato Governamental n.º 6.162/2015, de 01.09.2015, publicado no Diário Oficial da mesma data, referente à **Transferência para Inatividade mediante Reserva Remunerada** do Sr. **IVAN DOS SANTOS**, portador (a) do RG n.º 878.644/PM/MT e do CPF nº 383.744.551-87, procedendo-se da seguinte forma:

ONDE SE LÊ:

"... na graduação de **TERCEIRO-SARGENTO PM**, Nível "003" ..."

LEIA - SE:

"... na graduação de **SUB TENENTE PM**, Nível "003" ..."

Palácio Paiaguás, em Cuiabá-MT, 07 de junho de 2021.

MAURO MENDES
Governador do Estado

JONILDO JOSÉ DE ASSIS - CEL PM
Comandante-Geral da Polícia Militar

ATO Nº 3189/2021

O GOVERNADOR DO ESTADO DE MATO GROSSO E O COMANDANTE-GERAL DA POLÍCIA MILITAR DO ESTADO DE MATO GROSSO, no uso de suas atribuições legais e tendo em vista o que consta do Processo nº. **249359/2019**, da Polícia Militar do Estado de Mato Grosso, resolvem retificar, em parte, o Ato Governamental nº. 8.622/2016, de 26.01.2016, alterado pelo Ato Governamental nº 9.616/2016, de 21.03.2016, ambos publicados no Diário Oficial da mesma data, referente à **Transferência para Inatividade mediante Reserva Remunerada** do Sr. **SIVALDO RAMOS DOS SANTOS**, portador (a) do RG nº 876171/PM/MT e do CPF nº 340.233.211-68, procedendo-se da seguinte forma:

ONDE SE LÊ:

"... na graduação de **TERCEIRO-SARGENTO PM**, LC 541/2014, Nível "003" ..."

LEIA - SE:

"... na graduação de **PRIMEIRO SARGENTO PM**, LC 541/2014, Nível "003" ..."

Palácio Paiaguás, em Cuiabá-MT, 07 de junho de 2021.



MAURO MENDES
Governador do Estado



JONILDO JOSÉ DE ASSIS - CEL PM
Comandante-Geral da Polícia Militar

ATO Nº 3187/2021

O GOVERNADOR DO ESTADO DE MATO GROSSO E O COMANDANTE-GERAL DA POLÍCIA MILITAR DO ESTADO DE MATO GROSSO, no uso de suas atribuições legais e tendo em vista o que consta do Processo nº. **246403/2019**, da Polícia Militar do Estado de Mato Grosso, resolvem retificar, em parte, o Ato Governamental nº. 6.018/2015, de 26.08.2015, publicado no Diário Oficial da mesma data, referente à **Transferência para Inatividade mediante Reserva Remunerada** do Sr. **ERISON LOURENCO**, portador (a) do RG nº 878.427 PM MT e do CPF nº 395.194.061-15, procedendo-se da seguinte forma:

ONDE SE LÊ:

"... na graduação de **TERCEIRO-SARGENTO PM**, Nível "003" ..."

LEIA - SE:

"... na graduação de **PRIMEIRO SARGENTO PM**, Nível "003" ..."

Palácio Paiaguás, em Cuiabá-MT, 07 de junho de 2021.



MAURO MENDES
Governador do Estado



JONILDO JOSÉ DE ASSIS - CEL PM
Comandante-Geral da Polícia Militar

ATO Nº 3186/2021

O GOVERNADOR DO ESTADO DE MATO GROSSO E O COMANDANTE-GERAL DA POLÍCIA MILITAR DO ESTADO DE MATO GROSSO, no uso de suas atribuições legais e tendo em vista o que consta do Processo nº. **53607/2021**, da Polícia Militar do Estado de Mato Grosso, resolvem retificar, em parte, o Ato Governamental nº. 16.299/2017, de 03.03.2017, publicado no Diário Oficial de mesma data, referente à **Transferência para Inatividade mediante Reforma** do Sr. **NEVES NETO DOS SANTOS**, portador do RG nº. 878;639 PM/MT, procedendo-se da seguinte forma:

ONDE SE LÊ:

"... 3º SARGENTO-PM, Nível "003" ..."

LEIA - SE:

"... **SEGUNDO SARGENTO - QPPM**, Nível **003** ..."

Palácio Paiaguás, em Cuiabá-MT, 07 de junho de 2021.



MAURO MENDES
Governador do Estado



JONILDO JOSÉ DE ASSIS - CEL PM
Comandante-Geral da Polícia Militar

ATO Nº 3185/2021

O GOVERNADOR DO ESTADO DE MATO GROSSO E O COMANDANTE-GERAL DA POLÍCIA MILITAR DO ESTADO DE MATO GROSSO, no uso de suas atribuições legais e tendo em vista o que consta do Processo nº. **246505/2019**, da Polícia Militar do Estado de Mato Grosso, resolvem retificar, em parte, o Ato Governamental nº. 21.072/2017, de 19.10.2017, publicado no Diário Oficial de mesma data, referente à **Transferência para Inatividade mediante Reserva Remunerada** do Sr. **IVOCIL DE SOUZA CANAVARROS**, portador do RG nº. 878.654 PM/MT, procedendo-se da seguinte forma:

ONDE SE LÊ:

"... na graduação de **SEGUNDO-SARGENTO PM**, Nível "003" ..."

LEIA - SE:

"... na graduação de **PRIMEIRO SARGENTO PM**, Nível "003" ..."

Palácio Paiaguás, em Cuiabá-MT, 07 de junho de 2021.



MAURO MENDES
Governador do Estado



JONILDO JOSÉ DE ASSIS - CEL PM
Comandante-Geral da Polícia Militar

ATO Nº 3190/2021

O GOVERNADOR DO ESTADO DE MATO GROSSO E O COMANDANTE GERAL DA POLÍCIA MILITAR DO ESTADO DE MATO GROSSO, no uso de suas atribuições legais e tendo em vista o que consta do Processo nº. **248912/2019**, da Polícia Militar do Estado de Mato Grosso, resolvem retificar, em parte, o Ato Governamental nº. 5.907/2015, de 24.08.2015, alterado pelos Atos Governamentais nº 6.338/2015, de 04.09.2015 e Ato nº 28.635/2018, de 17.10.2018, todos publicados no Diário Oficial da mesma data, referente à **Transferência para Inatividade mediante Reserva Remunerada**, do Sr. **JERONIMO GONÇALVES RABELO**, portador (a) do RG nº 877.329/PM/MT e do CPF nº 763.807.776-87, procedendo-se da seguinte forma:

ONDE SE LÊ:

"... na graduação de **TERCEIRO-SARGENTO PM**, LC 541/2014, Nível "003" ..."

LEIA - SE:

"... na graduação de **PRIMEIRO SARGENTO PM**, LC 541/2014, Nível "003" ..."

Palácio Paiaguás, em Cuiabá-MT, 07 de junho de 2021.



MAURO MENDES
Governador do Estado



JONILDO JOSÉ DE ASSIS - CEL PM
Comandante-Geral da Polícia Militar

ATO Nº 3183//2021

O GOVERNADOR DO ESTADO DE MATO GROSSO E O COMANDANTE-GERAL DA POLÍCIA MILITAR DO ESTADO DE MATO GROSSO, no uso de suas atribuições legais e tendo em vista o que consta do Processo nº. **248422/2019**, da Polícia Militar do Estado de Mato Grosso, resolvem retificar, em parte, o Ato Governamental nº. 9.933/2016, de 06.04.2016, publicado no Diário Oficial de mesma data, referente à **Transferência para Inatividade mediante Reserva Remunerada** do Sr. **JOSE MIGUEL DA COSTA**, portador do RG nº. 877.123 PM/MT, procedendo-se da seguinte forma:

ONDE SE LÊ:

"... na graduação de **TERCEIRO-SARGENTO PM**, LC 541/2014, Nível "003" ..."

LEIA - SE:

"... na graduação de **PRIMEIRO SARGENTO PM, LC 541/2014**, Nível "003" ..."

Palácio Paiaguás, em Cuiabá-MT, 07 de junho de 2021.



MAURO MENDES
Governador do Estado



JONILDO JOSÉ DE ASSIS - CEL PM
Comandante-Geral da Polícia Militar

ATO Nº 3184/2021

O GOVERNADOR DO ESTADO DE MATO GROSSO E O COMANDANTE-GERAL DA POLÍCIA MILITAR DO ESTADO DE MATO GROSSO, no uso de suas atribuições legais e tendo em vista o que consta do Processo nº. **248422/2019**, da Polícia Militar do Estado de Mato Grosso, resolvem retificar, em parte, o Ato Governamental nº. 22.073/2017, de 07.12.2017, publicado no Diário Oficial de mesma data, referente à **Transferência para Inatividade mediante Reserva Remunerada** do Sr. **CLAUDIO MOTA**, portador do RG nº. 877.982 PM/MT, procedendo-se da seguinte forma:

ONDE SE LÊ:

"... na graduação de **SEGUNDO-SARGENTO PM**, LC 541/2014, Nível "003" ..."

LEIA - SE:

"... na graduação de **PRIMEIRO SARGENTO PM, LC 541/2014**, Nível "003" ..."

Palácio Paiaguás, em Cuiabá-MT, 07 de junho de 2021.



MAURO MENDES
Governador do Estado



JONILDO JOSÉ DE ASSIS - CEL PM
Comandante-Geral da Polícia Militar

Portaria n.º 104/2021 - MTPREV

O DIRETOR PRESIDENTE DO MATO GROSSO PREVIDÊNCIA, no uso e suas atribuições que lhes são conferidas por Lei, resolve deferir **Averbação de Tempo de Serviço/Contribuição** do(a) servidor(a) **CARLOS ROBERTO TAKAYASSU**, matrícula 61320, ocupante do cargo de **PERITO OFICIAL MEDICO-LEGISTA**, lotado no órgão **POLITEC**, nos termos do processo 137/2021-139:

Averbem-se: 5 Anos, 10 Meses e 9 Dias de contribuição para o Regime Geral de Previdência Social - RGPS, nos seguintes termos:

Averbem-se nos termos do artigo 130, inciso I, da Lei Complementar 04/1990:

Tempo Averbado Público Privado em Outro Ente

Período: 01/05/1987 a 09/03/1993
Tempo: 5 Anos, 10 Meses e 9 Dias
Órgão Emissor: INSS - INSTITUTO NACIONAL DE PREVIDENCIA SOCIAL
Nº Certidão: 10001070.1.00029/11-9
Função/Cargo: Médico

Cuiabá-MT, 31 de Maio de 2021.

ÉRICO PEREIRA DE ALMEIDA
Diretor Presidente do MTPREV - em substituição
(original assinado)

Portaria n.º 33/2021 - MTPREV

O DIRETOR PRESIDENTE DO MATO GROSSO PREVIDÊNCIA, no uso e suas atribuições que lhes são conferidas por Lei, resolve deferir **Averbação de Tempo de Serviço/Contribuição** do(a) servidor(a) **GILMARA SANTOS GUIMARAES MOITINHO**, matrícula 248694, ocupante do cargo de **ANALISTA DE MEIO AMBIENTE L 10083/2014**, lotado no órgão **SECRETARIA DE ESTADO DO MEIO AMBIENTE**, nos termos do processo 13/2021-139:

Averbem-se: 9 Anos, 4 Meses e 20 Dias de contribuição para o Regime Geral de Previdência Social - RGPS, nos seguintes termos:

Averbem-se nos termos do artigo 1º da Lei nº. 5.027, de 17 de junho de 1986:

Tempo Averbado Privado

Período: 01/12/1998 a 21/06/1999
Tempo: 6 Meses e 21 Dias
Órgão Emissor: INSS - INSTITUTO NACIONAL DE PREVIDENCIA SOCIAL
Nº Certidão: 02001220.1.00041/20-2
Função/Cargo: Eng Agrônoma

Período: 01/09/1997 a 31/10/1997
Tempo: 2 Meses
Órgão Emissor: INSS - INSTITUTO NACIONAL DE PREVIDENCIA SOCIAL
Nº Certidão: 02001220.1.00041/20-2
Função/Cargo: Nao informado

Período: 01/07/2000 a 13/12/2001
Tempo: 1 Ano, 5 Meses e 13 Dias
Órgão Emissor: INSS - INSTITUTO NACIONAL DE PREVIDENCIA SOCIAL
Nº Certidão: 02001220.1.00041/20-2
Função/Cargo: Representante Técnica

Período: 01/10/2004 a 31/10/2004
Tempo: 1 Mês
Órgão Emissor: INSS - INSTITUTO NACIONAL DE PREVIDENCIA SOCIAL
Nº Certidão: 02001220.1.00041/20-2
Função/Cargo: Nao informado

Período: 16/12/2004 a 30/04/2009
Tempo: 4 Anos, 4 Meses e 15 Dias
Órgão Emissor: INSS - INSTITUTO NACIONAL DE PREVIDENCIA SOCIAL
Nº Certidão: 02001220.1.00041/20-2
Função/Cargo: Gerente

Período: 01/06/2009 a 31/10/2010
Tempo: 1 Ano, 5 Meses e 1 Dia
Órgão Emissor: INSS - INSTITUTO NACIONAL DE PREVIDENCIA SOCIAL
Nº Certidão: 02001220.1.00041/20-2
Função/Cargo: Gerente

Período: 01/12/2010 a 15/03/2011
Tempo: 3 Meses e 15 Dias
Órgão Emissor: INSS - INSTITUTO NACIONAL DE PREVIDENCIA SOCIAL
Nº Certidão: 02001220.1.00041/20-2
Função/Cargo: Gerente

Período: 16/03/2011 a 31/03/2012
Tempo: 1 Ano e 15 Dias
Órgão Emissor: INSS - INSTITUTO NACIONAL DE PREVIDENCIA SOCIAL
Nº Certidão: 02001220.1.00041/20-2
Função/Cargo: Engenheira Agrônoma

Obs. Foi omitido o período de 01/05 a 31/05/2009, 01/11 a 30/11/2010, por não constar a contribuição previdenciária.
Cuiabá-MT, 28 de Maio de 2021.

ÉRICO PEREIRA DE ALMEIDA
Diretor Presidente do MTPREV - em substituição
(original assinado)

Portaria n.º 96/2021 - MTPREV

O DIRETOR PRESIDENTE DO MATO GROSSO PREVIDÊNCIA, no uso e suas atribuições que lhes são conferidas por Lei, resolve deferir Averbação de Tempo de Serviço/Contribuição do(a) servidor(a) MARIA APARECIDA DA SILVA, matrícula 25609, ocupante do cargo de , lotado no órgão SECRETARIA DE ESTADO DE EDUCACAO, nos termos do processo 296/2021-139:

Averbem-se: 13 Anos, 4 Meses e 6 Dias de contribuição para o Regime Geral de Previdência Social - RGPS, nos seguintes termos:

Averbem-se nos termos do artigo 127 da Lei Complementar 04/1990:**Tempo Averbado Público Privado em Mato Grosso**

Período: 08/02/1999 a 31/12/1999

Tempo: 10 Meses e 23 Dias

Órgão Emissor: INSS - INSTITUTO NACIONAL DE PREVIDENCIA SOCIAL

Nº Certidão: 26001010.1.00191/21-5

Função/Cargo: Tecnico Administrativo

Período: 07/02/2000 a 31/12/2000

Tempo: 10 Meses e 24 Dias

Órgão Emissor: INSS - INSTITUTO NACIONAL DE PREVIDENCIA SOCIAL

Nº Certidão: 26001010.1.00191/21-5

Função/Cargo: Tecnico Administrativo

Período: 02/01/2001 a 31/12/2001

Tempo: 11 Meses e 29 Dias

Órgão Emissor: INSS - INSTITUTO NACIONAL DE PREVIDENCIA SOCIAL

Nº Certidão: 26001010.1.00191/21-5

Função/Cargo: Tecnico Administrativo

Período: 01/01/2002 a 26/02/2002

Tempo: 1 Mês e 26 Dias

Órgão Emissor: INSS - INSTITUTO NACIONAL DE PREVIDENCIA SOCIAL

Nº Certidão: 26001010.1.00191/21-5

Função/Cargo: Tecnico Administrativo

Período: 03/02/2003 a 31/12/2003

Tempo: 10 Meses e 28 Dias

Órgão Emissor: INSS - INSTITUTO NACIONAL DE PREVIDENCIA SOCIAL

Nº Certidão: 26001010.1.00191/21-5

Função/Cargo: Tecnico Administrativo

Período: 09/02/2004 a 23/12/2004

Tempo: 10 Meses e 15 Dias

Órgão Emissor: INSS - INSTITUTO NACIONAL DE PREVIDENCIA SOCIAL

Nº Certidão: 26001010.1.00191/21-5

Função/Cargo: Tecnico Administrativo

Período: 06/01/2005 a 20/01/2005

Tempo: 15 Dias

Órgão Emissor: INSS - INSTITUTO NACIONAL DE PREVIDENCIA SOCIAL

Nº Certidão: 26001010.1.00191/21-5

Função/Cargo: Tecnico Administrativo

Período: 14/02/2005 a 19/12/2005

Tempo: 10 Meses e 6 Dias

Órgão Emissor: INSS - INSTITUTO NACIONAL DE PREVIDENCIA SOCIAL

Nº Certidão: 26001010.1.00191/21-5

Função/Cargo: Tecnico Administrativo

Período: 02/01/2006 a 16/01/2006

Tempo: 15 Dias

Órgão Emissor: INSS - INSTITUTO NACIONAL DE PREVIDENCIA SOCIAL

Nº Certidão: 26001010.1.00191/21-5

Função/Cargo: Tecnico Administrativo

Período: 13/02/2006 a 22/12/2006

Tempo: 10 Meses e 10 Dias

Órgão Emissor: INSS - INSTITUTO NACIONAL DE PREVIDENCIA SOCIAL

Nº Certidão: 26001010.1.00191/21-5

Função/Cargo: Tecnico Administrativo

Período: 01/01/2007 a 31/12/2007

Tempo: 1 Ano

Órgão Emissor: INSS - INSTITUTO NACIONAL DE PREVIDENCIA SOCIAL

Nº Certidão: 26001010.1.00191/21-5

Função/Cargo: Tecnico Administrativo

Período: 01/01/2008 a 19/12/2008

Tempo: 11 Meses e 19 Dias

Órgão Emissor: INSS - INSTITUTO NACIONAL DE PREVIDENCIA SOCIAL

Nº Certidão: 26001010.1.00191/21-5

Função/Cargo: Tecnico Administrativo

Período: 02/01/2009 a 31/01/2009

Tempo: 29 Dias

Órgão Emissor: INSS - INSTITUTO NACIONAL DE PREVIDENCIA SOCIAL

Nº Certidão: 26001010.1.00191/21-5

Função/Cargo: Tecnico Administrativo

Período: 02/02/2009 a 31/12/2009

Tempo: 10 Meses e 29 Dias

Órgão Emissor: INSS - INSTITUTO NACIONAL DE PREVIDENCIA SOCIAL

Nº Certidão: 26001010.1.00191/21-5

Função/Cargo: Tecnico Administrativo

Período: 01/01/2010 a 31/01/2010

Tempo: 1 Mês

Órgão Emissor: INSS - INSTITUTO NACIONAL DE PREVIDENCIA SOCIAL

Nº Certidão: 26001010.1.00191/21-5

Função/Cargo: Tecnico Administrativo

Período: 05/02/2010 a 31/12/2010

Tempo: 10 Meses e 26 Dias

Órgão Emissor: INSS - INSTITUTO NACIONAL DE PREVIDENCIA SOCIAL

Nº Certidão: 26001010.1.00191/21-5

Função/Cargo: Tecnico Administrativo

Período: 01/01/2011 a 16/08/2011

Tempo: 7 Meses e 16 Dias

Órgão Emissor: INSS - INSTITUTO NACIONAL DE PREVIDENCIA SOCIAL

Nº Certidão: 26001010.1.00191/21-5

Função/Cargo: Tecnico Administrativo

Período: 19/09/2011 a 31/12/2011

Tempo: 3 Meses e 12 Dias

Órgão Emissor: INSS - INSTITUTO NACIONAL DE PREVIDENCIA SOCIAL

Nº Certidão: 26001010.1.00191/21-5

Função/Cargo: Tecnico Administrativo

Período: 01/01/2012 a 22/12/2012

Tempo: 11 Meses e 22 Dias

Órgão Emissor: INSS - INSTITUTO NACIONAL DE PREVIDENCIA SOCIAL

Nº Certidão: 26001010.1.00191/21-5

Função/Cargo: Tecnico Administrativo

Período: 04/02/2013 a 26/09/2013

Tempo: 7 Meses e 23 Dias

Órgão Emissor: INSS - INSTITUTO NACIONAL DE PREVIDENCIA SOCIAL

Nº Certidão: 26001010.1.00191/21-5

Função/Cargo: Tecnico Administrativo

Averbem-se nos termos do artigo 130, inciso I, da Lei Complementar 04/1990:

Tempo Averbado Público Privado em Outro Ente

Período: 02/09/2002 a 31/12/2002

Tempo: 3 Meses e 29 Dias

Órgão Emissor: INSS - INSTITUTO NACIONAL DE PREVIDENCIA SOCIAL

Nº Certidão: 26001010.1.00191/21-5

Função/Cargo: Professor

Cuiabá-MT, 27 de Maio de 2021.

ÉRICO PEREIRA DE ALMEIDADiretor Presidente do MTPREV - em substituição
(original assinado)**Portaria n.º 97/2021 - MTPREV**

O DIRETOR PRESIDENTE DO MATO GROSSO PREVIDÊNCIA, no uso e suas atribuições que lhes são conferidas por Lei, resolve deferir Averbação de Tempo de Serviço/Contribuição do(a) servidor(a) HILDA DE LIMA, matrícula 26433, ocupante do cargo de APOIO ADM EDUC PROFISSIONALIZADO-30, lotado no órgão SECRETARIA DE ESTADO DE EDUCACAO, nos termos do processo 391/2021-139:

Averbem-se: 1 Ano, 9 Meses e 20 Dias de contribuição para o Regime Geral de Previdência Social - RGPS, nos seguintes termos:

Averbem-se nos termos do artigo 1º da Lei nº. 5.027, de 17 de junho de 1986:

Tempo Averbado Privado**Período: 01/04/1998 a 20/01/2000****Tempo: 1 Ano, 9 Meses e 20 Dias****Órgão Emissor: INSS - INSTITUTO NACIONAL DE PREVIDENCIA SOCIAL****Nº Certidão: 10001250.1.00015/18-3****Função/Cargo: Serviços Gerais**

OBS: Foi omitido o período de 21/01/2000 a 30/06/2005, por ser concomitante com o tempo de serviço publico do Estado de Mato Grosso.

Cuiabá-MT, 30 de Maio de 2021.

ÉRICO PEREIRA DE ALMEIDADiretor Presidente do MTPREV - em substituição
(original assinado)

Portaria n.º 100/2021 - MTPREV

O DIRETOR PRESIDENTE DO MATO GROSSO PREVIDÊNCIA, no uso e suas atribuições que lhes são conferidas por Lei, resolve deferir **Averbação de Tempo de Serviço/Contribuição** do(a) servidor(a) DOUGLAS DA SILVA SALES, matrícula 268014, ocupante do cargo de INVESTIGADOR DE POLÍCIA/LC344/407, lotado no órgão POLÍCIA JUDICIÁRIA CIVIL, nos termos do processo 174/2021-139:

Averbem-se: 7 Anos, 4 Meses de contribuição para o Regime Geral de Previdência Social - RGPS, nos seguintes termos:

Averbem-se nos termos do artigo 1º da Lei nº. 5.027, de 17 de junho de 1986:

Tempo Averbado Privado

Período: 03/03/2008 a 30/09/2009

Tempo: 1 Ano, 6 Meses e 28 Dias

Órgão Emissor: INSS - INSTITUTO NACIONAL DE PREVIDENCIA SOCIAL

Nº Certidão: 08001290.1.00572/20-0

Função/Cargo: Vigilante

Período: 01/10/2009 a 17/10/2014

Tempo: 5 Anos e 17 Dias

Órgão Emissor: INSS - INSTITUTO NACIONAL DE PREVIDENCIA SOCIAL

Nº Certidão: 08001290.1.00572/20-0

Função/Cargo: Vigilante

Período: 16/12/2014 a 31/08/2015

Tempo: 8 Meses e 15 Dias

Órgão Emissor: INSS - INSTITUTO NACIONAL DE PREVIDENCIA SOCIAL

Nº Certidão: 08001290.1.00572/20-0

Função/Cargo: Vigilante

Cuiabá-MT, 30 de Maio de 2021.

ÉRICO PEREIRA DE ALMEIDA
Diretor Presidente do MTPREV - em substituição
(original assinado)

Portaria n.º 101/2021 - MTPREV

O DIRETOR PRESIDENTE DO MATO GROSSO PREVIDÊNCIA, no uso e suas atribuições que lhes são conferidas por Lei, resolve deferir **Averbação de Tempo de Serviço/Contribuição** do(a) servidor(a) EDNA APARECIDA BIANCHINI, matrícula 46271, ocupante do cargo de PROFESSOR EDUC. BASICA, lotado no órgão SECRETARIA DE ESTADO DE EDUCACAO, nos termos do processo 83/2021-139:

Averbem-se: 10 Anos, 7 Meses e 17 Dias de contribuição para o Regime Geral de Previdência Social - RGPS, nos seguintes termos:

Averbem-se nos termos do artigo 1º da Lei nº. 5.027, de 17 de junho de 1986:

Tempo Averbado Privado

Período: 17/11/1986 a 30/04/1988

Tempo: 1 Ano, 5 Meses e 14 Dias

Órgão Emissor: INSS - INSTITUTO NACIONAL DE PREVIDENCIA SOCIAL

Nº Certidão: 10001180.1.00093/16-9

Função/Cargo: Auxiliar

Período: 01/09/1989 a 18/11/1989

Tempo: 2 Meses e 18 Dias

Órgão Emissor: INSS - INSTITUTO NACIONAL DE PREVIDENCIA SOCIAL

Nº Certidão: 10001180.1.00093/16-9

Função/Cargo: Auxiliar

Período: 03/01/1990 a 03/05/1990

Tempo: 4 Meses e 1 Dia

Órgão Emissor: INSS - INSTITUTO NACIONAL DE PREVIDENCIA SOCIAL

Nº Certidão: 10001180.1.00093/16-9

Função/Cargo: Auxiliar

Período: 01/09/1990 a 30/04/1992

Tempo: 1 Ano e 8 Meses

Órgão Emissor: INSS - INSTITUTO NACIONAL DE PREVIDENCIA SOCIAL

Nº Certidão: 10001180.1.00093/16-9

Função/Cargo: Balconista

Averbem-se nos termos do artigo 127 da Lei Complementar 04/1990:

Tempo Averbado Público Privado em Mato Grosso

Período: 08/02/1999 a 31/12/1999

Tempo: 10 Meses e 23 Dias

Órgão Emissor: INSS - INSTITUTO NACIONAL DE PREVIDENCIA SOCIAL

Nº Certidão: 10001180.1.00093/16-9

Função/Cargo: Professor

Período: 10/02/2000 a 31/12/2000

Tempo: 10 Meses e 21 Dias

Órgão Emissor: INSS - INSTITUTO NACIONAL DE PREVIDENCIA SOCIAL

Nº Certidão: 10001180.1.00093/16-9

Função/Cargo: Professor

Período: 12/02/2001 a 31/12/2001

Tempo: 10 Meses e 19 Dias

Órgão Emissor: INSS - INSTITUTO NACIONAL DE PREVIDENCIA SOCIAL

Nº Certidão: 10001180.1.00093/16-9

Função/Cargo: Professor

Período: 04/03/2002 a 31/12/2002

Tempo: 9 Meses e 27 Dias

Órgão Emissor: INSS - INSTITUTO NACIONAL DE PREVIDENCIA SOCIAL

Nº Certidão: 10001180.1.00093/16-9

Função/Cargo: Professor

Período: 17/02/2003 a 31/12/2003

Tempo: 10 Meses e 14 Dias

Órgão Emissor: INSS - INSTITUTO NACIONAL DE PREVIDENCIA SOCIAL

Nº Certidão: 10001180.1.00093/16-9

Função/Cargo: Professor

Período: 09/02/2004 a 23/12/2004

Tempo: 10 Meses e 15 Dias

Órgão Emissor: INSS - INSTITUTO NACIONAL DE PREVIDENCIA SOCIAL

Nº Certidão: 10001180.1.00093/16-9

Função/Cargo: Professor

Período: 14/02/2005 a 19/12/2005

Tempo: 10 Meses e 6 Dias

Órgão Emissor: INSS - INSTITUTO NACIONAL DE PREVIDENCIA SOCIAL

Nº Certidão: 10001180.1.00093/16-9

Função/Cargo: Professor

Período: 13/02/2006 a 21/12/2006

Tempo: 10 Meses e 9 Dias

Órgão Emissor: INSS - INSTITUTO NACIONAL DE PREVIDENCIA SOCIAL

Nº Certidão: 10001180.1.00093/16-9

Função/Cargo: Professor

OBS: Os períodos averbados a partir de **08/02/1999** serão computados para fins de aposentadoria especial de Professor, nos termos dos §§ 5º, do artigo 40 e 8º, do artigo 201, ambos da Constituição Federal, uma vez que foram exercidos na função de magistério.

Cuiabá-MT, 30 de Maio de 2021.

ÉRICO PEREIRA DE ALMEIDA
Diretor Presidente do MTPREV - em substituição
(original assinado)

Portaria n.º 102/2021 - MTPREV

O DIRETOR PRESIDENTE DO MATO GROSSO PREVIDÊNCIA, no uso e suas atribuições que lhes são conferidas por Lei, resolve deferir **Averbação de Tempo de Serviço/Contribuição** do(a) servidor(a) EDMAR JOAQUIM DOS SANTOS, matrícula 55027, ocupante do cargo de PROFESSOR EDUC. BASICA, lotado no órgão SECRETARIA DE ESTADO DE CULTURA, ESPORTE E LAZER, nos termos do processo 175/2021-139:

Averbem-se: 6 Anos, 2 Meses e 14 Dias de contribuição para o Regime Geral de Previdência Social - RGPS, nos seguintes termos:

Averbem-se nos termos do artigo 1º da Lei nº. 5.027, de 17 de junho de 1986:

Tempo Averbado Privado

Período: 05/03/1981 a 31/12/1981

Tempo: 9 Meses e 26 Dias

Órgão Emissor: INSS - INSTITUTO NACIONAL DE PREVIDENCIA SOCIAL

Nº Certidão: 08001290.1.00824/21-8

Função/Cargo: Nao consta

Período: 04/01/1982 a 04/02/1985

Tempo: 3 Anos, 1 Mês e 1 Dia

Órgão Emissor: INSS - INSTITUTO NACIONAL DE PREVIDENCIA SOCIAL

Nº Certidão: 08001290.1.00824/21-8

Função/Cargo: Não consta

Período: 18/03/1985 a 21/08/1985

Tempo: 5 Meses e 4 Dias

Órgão Emissor: INSS - INSTITUTO NACIONAL DE PREVIDENCIA SOCIAL

Nº Certidão: 08001290.1.00824/21-8

Função/Cargo: Não consta

Período: 09/09/1993 a 20/10/1994

Tempo: 1 Ano, 1 Mês e 12 Dias

Órgão Emissor: INSS - INSTITUTO NACIONAL DE PREVIDENCIA SOCIAL

Nº Certidão: 08001290.1.00824/21-8

Função/Cargo: Não consta

Averbem-se nos termos do artigo 127 da Lei Complementar 04/1990:

Tempo Averbado Público Privado em Mato Grosso

Período: 01/05/1999 a 31/12/1999

Tempo: 8 Meses e 1 Dia

Órgão Emissor: INSS - INSTITUTO NACIONAL DE PREVIDENCIA SOCIAL

Nº Certidão: 08001290.1.00824/21-8

Função/Cargo: Não consta

Período: 01/01/2000 a 31/01/2000

Tempo: 1 Mês

Órgão Emissor: INSS - INSTITUTO NACIONAL DE PREVIDENCIA SOCIAL

Nº Certidão: 08001290.1.00824/21-8

Função/Cargo: Não consta

OBS: Foi omitido o período de **08/02/1999 a 30/04/1999**, por não constar a contribuição previdenciária.

Cuiabá-MT, 30 de Maio de 2021.

ÉRICO PEREIRA DE ALMEIDA
Diretor Presidente do MTPREV - em substituição
(original assinado)

MATO GROSSO PREVIDENCIA - MTPREV
PORTARIA Nº. 105/2021

O DIRETOR PRESIDENTE DO MATO GROSSO PREVIDÊNCIA, usando das atribuições que lhes são conferidas por Lei, resolve:

I - Deferir Averbação de Tempo de Serviço/Contribuição:

01) Processo nº. 72435/2021 - CLAUDIUS MASIERO - Secretaria de Estado de Educação - SEDUC. Homologo o Parecer nº 2702/MTPREV/2021 de acordo com a Certidão Original de Tempo de Contribuição emitida pelo INSS em 17/05/2021 sob o Protocolo nº. 20024020.1.00035/21-0; NIT: 2687467091-1, e defiro o pedido do servidor ocupante do cargo de Professor da Educação Básica, matrícula n.º 30650, vínculo 21, nos seguintes termos:

Averbem-se: 07 anos, 05 meses e 17 dias de contribuição para o **Regime Geral de Previdência Social - RGPS**, nos períodos de: **08/02 a 31/12/1999, 07/02 a 31/12/2000, 12/02 a 31/12/2001, 04/03 a 31/12/2002, 03/02 a 31/12/2003, 09/02 a 23/12/2004, 14/02 a 04/10/2005, 05/10 a 19/12/2005, 13/02 a 18/12/2006, 12/02 a 30/07/2007**, prestados ao Governo do Estado de Mato Grosso, na função de Professor, para todos os efeitos, nos termos do artigo 127, da Lei Complementar nº. 04, de 15 de outubro de 1990.

Obs. Os períodos averbados serão computados para fins de aposentadoria especial de Professor, nos termos dos §§ 5º, do artigo 40 e 8º, do artigo 201, ambos da Constituição Federal, uma vez que foram exercidos na função do magistério.

02) Processo nº. 498019/2019 - LEILA PERES DE CASTRO - Junta Comercial do Estado de Mato Grosso - JUCEMAT. Homologo o Parecer nº 2559/MTPREV/2021 de acordo com a Certidão Original de Tempo de Contribuição emitida pelo INSS em 17/03/2021 sob o Protocolo nº. 18021040.1.00081/19-4; NIT: 1288198440-3, e defiro o pedido da servidora ocupante do cargo de Técnico de Desenvolvimento Econômico e Social, matrícula n.º 225431, nos seguintes termos:

Averbem-se: 07 anos, 05 meses e 10 dias de contribuição para o **Regime Geral de Previdência Social - RGPS**, conforme períodos a seguir discriminados, todos para efeito de aposentadoria, nos termos do artigo 1º, da Lei nº 5.027, de 17 de junho de 1986.

a)06 meses, no período de **01/08/2001 a 31/01/2002**, prestado a Contato Calçados e Confeccões LTDA, na função de Vendedora.

b)01 ano e 14 dias, no período de **01/06/2002 a 14/06/2003**, prestado a IMAGINARIUM Comércio e Confeccões LTDA, na função de Vendedora.

c)01 ano e 11 meses, no período de **01/11/2003 a 30/09/2005**, prestado a Cláudio Odair Penasso, na função de Vendedora.

d)03 anos, 11 meses e 26 dias, nos períodos de: **01/10/2005 a 20/01/2007 e 25/11/2007 a 30/07/2010**, prestado a Odila Penasso Rius EIRELI, na função de Vendedora.

03) Processo nº. 401014/2019 - SANDRA MIEKO DOS ANJOS ARAÚJO - Secretaria de Estado de Fazenda - SEFAZ. Homologo o Parecer nº 2560/MTPREV/2021 de acordo com a Certidão Original de Tempo de Contribuição expedida pelo INSS em 01/05/2021 sob o Protocolo nº. 10001050.1.00011/12-0; NIT: 1252867281-2, e defiro o pedido da servidora ocupante do cargo de Analista Administrativo, matrícula n. 139603, nos seguintes termos:

Averbem-se: 11 anos e 19 dias de contribuição para o **Regime Geral de Previdência Social - RGPS**, conforme períodos a seguir discriminados, todos para efeito de aposentadoria, nos termos do artigo 1º, da Lei nº. 5.027, de 17 de junho de 1986.

a)02 meses, no período de **01/03 a 30/04/1994**, prestado a Celestino FIORI.

b)04 meses e 04 dias, no período de **10/09/1994 a 13/01/1995**, prestado a Mattos - Drogaria LTDA.

c)08 anos, 01 mês e 24 dias, no período de **16/12/1996 a 09/02/2005**, prestado a TRESINCO Veículos Pesados LTDA.

d)02 anos, 04 meses e 21 dias, no período de **10/02/2005 a 30/06/2007**, prestado a BSI do Brasil LTDA.

Obs. Omitido o período de **21 a 31/01/2019**, pois está concomitante com o tempo de serviço público estadual.

II - Deferir Retificação de Averbação de Tempo de Contribuição:

04) Processo nº 434186/2011 (Apenso nº. 162024/2021) - GILMA VIEIRA BARBOSA - Secretaria de Estado de Educação - SEDUC - Homologo o Parecer nº. 2703/MTPREV/2020 e defiro o pedido da servidora ocupante do cargo de Apoio Adm. Educ. Profissionalizado, matrícula n.º 96765, para retificar, em parte o item 06 da Portaria nº. 036/2011 - SGP/SAD, publicada no Diário Oficial de 07 de outubro de 2011, para que:

Na Portaria nº. 036/2011 - SGP/SAD, publicada no Diário Oficial de 07 de outubro de 2011, onde se lê:
Item 06 - Processo nº. 434186/2011, GILMA FERREIRA BARBOSA, (...).

Leia-se:

Processo n. 434186/2011, GILMA VIEIRA BARBOSA, (...).

Obs. Permanecem **inalterados** os demais termos do **item 06 da Portaria nº. 036/2011 - SGP/SAD**, publicada no Diário Oficial de **07 de outubro de 2011**, em nome da servidora **GILMA VIEIRA BARBOSA**, Apoio Adm. Educ. Profissionalizado, matrícula nº. 96765, lotada na Secretaria de Estado de Educação - SEDUC.

05) Processo nº 14906/2005 - ZENAIDE FERREIRA SANTOS DE MEDEIROS - Polícia Judiciária Civil - PJC - Homologo o Parecer nº. 2699/MTPREV/2020 e defiro o pedido da servidora ocupante do cargo de Escrivão de Polícia, matrícula n.º 94318, vínculo 2, para retificar, em parte o item 12 da Portaria n. 036/2006 - SSRH/SAD, publicada no Diário Oficial de 01 de agosto de 2006, para que:

Na **Portaria n. 036/2006 - SSRH/SAD**, publicada no Diário Oficial de **01 de agosto de 2006, onde se lê:**

Averbem-se:

. **11(onze) meses e 25(vinte e cinco) dias no período de 01/04/1997 a 25/03/1998, prestado a Escola Particular Elchaday SC Ltda; nos termos da Lei nº 5.027, para efeito de aposentadoria.**

. **01(um) ano, 03(três) meses e 16(dezesseis) dias nos períodos de 01/03/2000 a 31/05/2001 e 01/01/2002 a 17/01/2002, prestados a Prefeitura Municipal de Cuiabá; nos termos da Lei Complementar nº 04/90, artigo 130, inciso I, para efeito de aposentadoria e disponibilidade.**

OBS: Não serão computados os períodos de 01/06/2001 a 31/12/2001, 18/01/2002 a 30/08/2002 e 01/12/2002 a 30/03/2003, prestados a Prefeitura Municipal de Cuiabá, pois os referidos períodos estão em concomitância com o tempo de serviço público estadual de Mato Grosso.

Leia-se:

Averbem-se 03 anos e 12 dias, nos seguintes termos:

1) 11(onze) meses e 25(vinte e cinco) dias no período de 01/04/1997 a 25/03/1998, prestado a Escola Particular Elchaday SC Ltda, para efeito de aposentadoria, nos termos do artigo 1º, da Lei nº. 5.027, de 17 de junho de 1986.

2) 02(dois) anos e 17(dezessete) dias no período de 01/03/2000 a 17/03/2002, prestado a Prefeitura Municipal de Cuiabá, para efeito de aposentadoria e disponibilidade, nos termos do inciso I, do artigo 130, da Lei Complementar nº. 04, de 15 de outubro de 1990.

OBS: Não serão computados os períodos de 18/03/2002 a 30/08/2002 e 01/12/2002 a 30/03/2003, prestados à Prefeitura Municipal de Cuiabá, pois os referidos períodos estão concomitantes com o tempo de serviço público estadual de Mato Grosso.

III - Tornar Sem Efeito Averbação de Tempo de Contribuição:

06) Processo nº. 295381/2017 - CLEIDE GERMANO DOS SANTOS, Agente Penitenciário, matrícula n. 122261, lotado na Secretaria de Estado de Segurança Pública - SESP. Homologo o Parecer nº. 2701/MTPREV/2021 para tornar sem efeito em parte a Portaria nº. 19/2019 - MTPREV, publicada no Diário Oficial de 04 de fevereiro de 2019, nos seguintes termos:

Que seja **tornado sem efeito, em todos os seus termos, o item 04 da Portaria nº. 19/2019 - MTPREV**, publicada no Diário Oficial de **04 de fevereiro de 2019**, em nome da servidora **CLEIDE GERMANO DOS SANTOS**, Agente Penitenciário, matrícula n.º 122261, lotada na Secretaria de Estado de Segurança Pública - SESP, referente à averbação de tempo de contribuição para o **RGPS de 05 anos e 08 meses**, de acordo com a Certidão Original de Tempo de Contribuição emitida pelo INSS em 06/01/2017 sob o **Protocolo nº. 10001110.1.00143/11-5; NIT: 1900244119-6**, anexa ao processo.

07) Processo nº. 416341/2020 - JACIRA MARIA DA COSTA SILVA, Agente Penitenciário, matrícula n. 114860, lotado na Secretaria de Estado de Segurança Pública - SESP/Sistema Penitenciário. Homologo o Parecer nº. 2700/MTPREV/2021 para tornar sem efeito em parte a Portaria nº. 71/2021 - MTPREV, publicada no Diário Oficial de **05 de maio de 2021**, nos seguintes termos:

Que seja **tornado sem efeito, em todos os seus termos, o item 05 da Portaria nº. 71/2021 - MTPREV**, publicada no Diário Oficial de **05 de maio de 2021**, em nome da servidora **JACIRA MARIA DA COSTA SILVA**, Agente Penitenciário, matrícula n.º 114860, lotada na Secretaria de Estado de Segurança Pública - SESP/Sistema Penitenciário, referente à averbação de tempo de contribuição para o **RGPS de 03 anos, 06 meses e 14 dias**, de acordo com a Certidão Original de Tempo de Contribuição emitida pelo INSS em 29/05/2018 sob o **Protocolo nº. 10001050.1.00166/18-3; NIT: 1217184633-1**, anexa ao processo.

Mato Grosso Previdência, Cuiabá, 02 de junho de 2021.

Elliton Oliveira de Souza
DIRETOR PRESIDENTE DA MTPREV
Documento Original Assinado

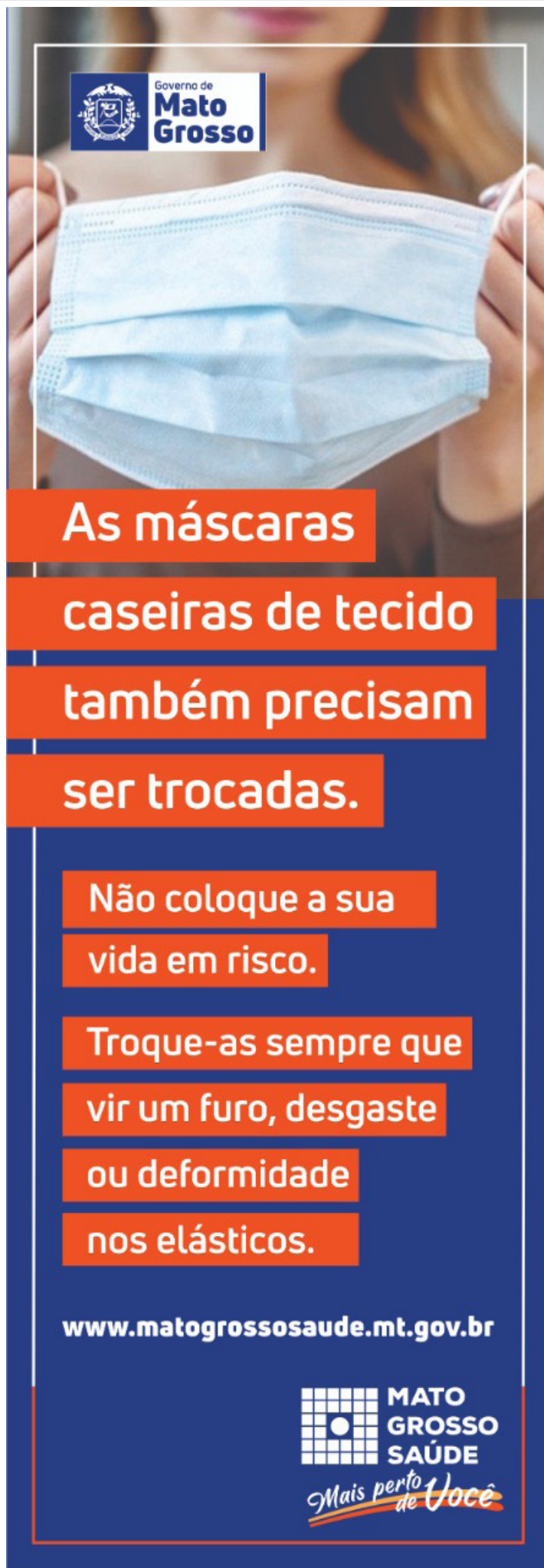

As máscaras caseiras de tecido também precisam ser trocadas.

Não coloque a sua vida em risco.

Troque-as sempre que vir um furo, desgaste ou deformidade nos elásticos.

www.matogrossosaude.mt.gov.br

MATO GROSSO SAÚDE
Mais perto de Você

EVENTOS DE PESSOAL**SECRETARIAS****CASA CIVIL**PORTARIA/CCVIL/00008/2021
07/06/2021

DE:

O Secretário-Chefe da Casa Civil no uso de suas atribuições que lhes são conferidas por lei,

Resolve: DESIGNAR

Evento: DESIGNAÇÃO EM SUBSTITUIÇÃO CARGO EM COMISSÃO/FUNÇÃO

Processo N.: 173692/2021

Nome: (204612/1) SONIA MARIA FERREIRA SANTIAGO

A Partir de: 05/07/2021 Até 03/08/2021

Cargo/Função: (11606) DGA-6 SERVIDOR

Substituído: (136665/5) SANDRA BATISTA MORAIS MATSUI

Un. Adm: (191531) UNID. SETORIAL DE CONTROLE INTERNO

PUBLICADA, REGISTRADA, CUMPR-SE.
Cuiabá-MT, 02 de Junho de 2021.
Mauro Carvalho Júnior
Secretário-Chefe da Casa Civil**SEPLAG****SECRETARIA DE ESTADO DE PLANEJAMENTO E GESTÃO**BOLETIM DE PESSOAL/SEPLAG/00214/2021
07/06/2021

DE:

O Secretária Adjunta de Gestão de Pessoas no uso de suas atribuições que lhes são conferidas por lei,

Resolve: REMOVER

Evento: REMOCAO

Processo N.:

Nome: (96693/2) ANDREA REGINA GOMES DE ALMEIDA

Cargo/Função: (5541) GESTOR GOVERNAMENTAL

Para Un. Adm: (199435) SUP. DE GOV. DIGITAL E INOV. EM PRATICAS

PUBLICAS

A Partir de: 01/06/2021

PUBLICADA, REGISTRADA, CUMPR-SE.
Cuiabá-MT, 02 de Junho de 2021.
Lidiane Patricia Ferreira e Silva Leite
Secretária Adjunta de Gestão de PessoasBOLETIM DE PESSOAL/SEPLAG/00215/2021
07/06/2021

DE:

O Secretária Adjunta de Gestão de Pessoas no uso de suas atribuições que lhes são conferidas por lei,

Resolve: DEFERIR

Evento: LICENCA PARA TRATAMENTO DE SAUDE

Processo N.:

Nome: (204515/1) FLAVIO CONCHE DO NASCIMENTO

Cargo/Função: (5365) TECNICO ADMINISTRATIVO L 10052

Un. Adm: (211583) GER. DE PRESERVACAO

A Partir de: 13/05/2021 Até 22/05/2021

PUBLICADA, REGISTRADA, CUMPR-SE.
Cuiabá-MT, 02 de Junho de 2021.
Lidiane Patricia Ferreira e Silva Leite
Secretária Adjunta de Gestão de PessoasBOLETIM DE PESSOAL/SEPLAG/00216/2021
07/06/2021

DE:

O Secretária Adjunta de Gestão de Pessoas no uso de suas atribuições que lhes são conferidas por lei,

Resolve: DEFERIR

Evento: LICENCA PREMIO - GOZO

Processo N.: 465700/2020

Nome: (82479/1) FRANCISVAL DIAS MENDES

Cargo/Função: (6027) ANALISTA DESENV ECON SOCIAL L 10050

Quinquênio de Referência: 07/06/2008 Ate 06/06/2013

A Partir de: 20/05/2021 Até 18/06/2021

Processo N.:

Nome: (54782/2) JOAO AUGUSTO GOMES SOBRINHO

Cargo/Função: (6078) APOIO DESENV ECO SOC L 10177/14

Quinquênio de Referência: 15/09/2000 Ate 14/09/2005

A Partir de: 04/06/2021 Até 03/07/2021

PUBLICADA, REGISTRADA, CUMPR-SE.
Cuiabá-MT, 02 de Junho de 2021.
Lidiane Patricia Ferreira e Silva Leite
Secretária Adjunta de Gestão de PessoasBOLETIM DE PESSOAL/SEPLAG/00217/2021
07/06/2021

DE:

O Secretária Adjunta de Gestão de Pessoas no uso de suas atribuições que lhes são conferidas por lei,

Resolve: DEFERIR

Evento: GOZO LICENCA-PREMIO, JORNADA 50%

Processo N.:

Nome: (85736/2) FRANCISVALDO PEREIRA DE ASSUNCAO

Cargo/Função: (5349) ANALISTA ADMINISTRATIVO L 10052

Quinquênio de Referência: 21/01/2000 Ate 20/01/2005

A Partir de: 01/10/2021 Ate 29/11/21

PUBLICADA, REGISTRADA, CUMPR-SE.
Cuiabá-MT, 02 de Junho de 2021.
Lidiane Patricia Ferreira e Silva Leite
Secretária Adjunta de Gestão de Pessoas**PGF****PROCURADORIA GERAL DO ESTADO**BOLETIM DE PESSOAL/PGE/00079/2021
07/06/2021

DE:

O Procurador-Geral do Estado no uso de suas atribuições que lhes são conferidas por lei,

Resolve: DEFERIR

Evento: LICENCA PARA TRATAMENTO DE SAUDE

Processo N.:

Nome: (111343/2) ALEXANDRE EMILIO DE OLIVEIRA

Cargo/Função: (5349) ANALISTA ADMINISTRATIVO L 10052

Un. Adm: (213390) NUCLEO DE EXECUCAO JUDICIAL

A Partir de: 19/05/2021 Até 17/07/2021

PUBLICADA, REGISTRADA, CUMPR-SE.
Cuiabá-MT, 02 de Junho de 2021.
Francisco de Assis da Silva Lopes
Procurador-Geral do Estado**SFFA7****SECRETARIA DE ESTADO DE FAZENDA**BOLETIM DE PESSOAL/SEFAZ/00331/2021
07/06/2021

DE:

O Secretário Adjunto de Administração Fazendária no uso de suas atribuições que lhes são conferidas por lei,

Resolve: DEFERIR

Evento: LICENÇA PARA TRATAMENTO DE SAUDE/SEGURADO INSS/15

Processo N.:

Nome: (280287/1) JACKELINE MALI NASR THOME

Cargo/Função: (11487) DGA-4

Un. Adm: (202630) COORD. DE OBRAS E PATRIM. IMOBILIARIO

A Partir de: 26/10/2020 Até 05/11/2020

PUBLICADA, REGISTRADA, CUMPR-SE.
Cuiabá-MT, 02 de Junho de 2021.
Kleber Geraldino Ramos dos Santos
Secretário Adjunto de Administração FazendáriaBOLETIM DE PESSOAL/SEFAZ/00332/2021
07/06/2021

DE:

O Secretário Adjunto de Administração Fazendária no uso de suas atribuições que lhes são conferidas por lei,

Resolve: DEFERIR

Evento: LICENCA PARA TRATAMENTO DE SAUDE

Processo N.:

Nome: (24796/1) VALFREDO BORGES FARIAS

Cargo/Função: (11308) AGENTE DE TRIBUTOS EST/LC363

Un. Adm: (212270) COORD. DE FISC. VOL. POST. FISC. E

TRANSPORTADORAS

A Partir de: 05/02/2021 Até 06/03/2021

PUBLICADA, REGISTRADA, CUMPR-SE.
Cuiabá-MT, 02 de Junho de 2021.
Kleber Geraldino Ramos dos Santos
Secretário Adjunto de Administração Fazendária

BOLETIM DE PESSOAL/SEFAZ/00333/2021
07/06/2021

DE:

O Secretário Adjunto de Administração Fazendária no uso de suas atribuições que lhes são conferidas por lei,

Resolve: DEFERIR
Evento: LICENÇA A GESTANTE

Processo N.:

Nome: (249425/1) ALCILENE AUXILIADORA DE MORAES
Cargo/Função: (5365) TECNICO ADMINISTRATIVO L 10052
Un. Adm: (161349) AGENCIAS FAZENDARIAS
A Partir de: 08/05/2021 Até03/11/2021PUBLICADA, REGISTRADA, CUMPRASE.
Cuiabá-MT, 02 de Junho de 2021.
Kleber Geraldino Ramos dos Santos
Secretário Adjunto de Administração FazendáriaBOLETIM DE PESSOAL/SEFAZ/00334/2021
07/06/2021

DE:

O Secretário Adjunto de Administração Fazendária no uso de suas atribuições que lhes são conferidas por lei,

Resolve: DEFERIR
Evento: LICENÇA PREMIO - GOZO

Processo N.: 218955/2021

Nome: (28469/1) JOSE RICARDO DE OLIVEIRA
Cargo/Função: (11308) AGENTE DE TRIBUTOS EST/LC363
Quinquênio de Referência: 19/02/2007 Ate 18/02/2012
A Partir de: 28/06/2021 Até27/07/2021PUBLICADA, REGISTRADA, CUMPRASE.
Cuiabá-MT, 02 de Junho de 2021.
Kleber Geraldino Ramos dos Santos
Secretário Adjunto de Administração FazendáriaBOLETIM DE PESSOAL/SEFAZ/00335/2021
07/06/2021

DE:

O Secretário Adjunto de Administração Fazendária no uso de suas atribuições que lhes são conferidas por lei,

Resolve: TORNAR SEM EFEITO
Evento: LICENÇA PREMIO - GOZO

Processo N.: 2021/00221

Nome: (114768/2) BENEDITO SATURNINO DA SILVA NETO
Cargo/Função: (5349) ANALISTA ADMINISTRATIVO L 10052
Quinquênio de Referência: 17/06/2013 Ate 16/06/2018
A Partir de: 14/06/2021 Até13/07/2021PUBLICADA, REGISTRADA, CUMPRASE.
Cuiabá-MT, 02 de Junho de 2021.
Kleber Geraldino Ramos dos Santos
Secretário Adjunto de Administração FazendáriaBOLETIM DE PESSOAL/SEFAZ/00336/2021
07/06/2021

DE:

O Secretário Adjunto de Administração Fazendária no uso de suas atribuições que lhes são conferidas por lei,

Resolve: DEFERIR
Evento: GOZO LICENÇA-PREMIO, JORNADA 50%

Processo N.: 204329/2021

Nome: (24875/1) ALZINO BERNARDES DA SILVA
Cargo/Função: (11308) AGENTE DE TRIBUTOS EST/LC363
Quinquênio de Referência: 22/10/1992 Ate 21/10/1997
A Partir de: 01/06/2021 Ate 30/07/21PUBLICADA, REGISTRADA, CUMPRASE.
Cuiabá-MT, 02 de Junho de 2021.
Kleber Geraldino Ramos dos Santos
Secretário Adjunto de Administração Fazendária**SEMA****SECRETARIA DE ESTADO DE MEIO AMBIENTE**BOLETIM DE PESSOAL/SEMA/00182/2021
07/06/2021

DE:

O Secretária de Estado de Meio Ambiente no uso de suas atribuições que lhes são conferidas por lei,

Resolve: DEFERIR
Evento: LICENÇA PARA TRATAMENTO DE SAUDE

Processo N.:

Nome: (226250/1) DAVI PALMA DA SILVA PEREIRA
Cargo/Função: (11382) ANALISTA DE MEIO AMBIENTE L 10083/2014
Un. Adm: (189626) COORD. DE ATIV. DE PEC. INTEN. IRRIG E AQUICULTURA
A Partir de: 07/05/2021 Até10/06/2021

Processo N.:

Nome: (249926/1) PAULO DE TARSO ABRANCHES SOARES
Cargo/Função: (11382) ANALISTA DE MEIO AMBIENTE L 10083/2014
Un. Adm: (189626) COORD. DE ATIV. DE PEC. INTEN. IRRIG E AQUICULTURA
A Partir de: 07/05/2021 Até03/06/2021

Processo N.:

Nome: (255686/1) SILVIA FERNANDA THEOPHILO CARMONA
Cargo/Função: (11382) ANALISTA DE MEIO AMBIENTE L 10083/2014
Un. Adm: (189596) COORD. DE FISCALIZACAO DE FLORA
A Partir de: 22/05/2021 Até17/11/2021PUBLICADA, REGISTRADA, CUMPRASE.
Cuiabá-MT, 02 de Junho de 2021.
Mauren Lazzaretti
Secretária de Estado de Meio Ambiente**SINFRA****SECRETARIA DE ESTADO DE INFRAESTRUTURA E LOGÍSTICA**BOLETIM DE PESSOAL/SINFRA/00074/2021
07/06/2021

DE:

O Secretário de Estado de Infraestrutura e Logística no uso de suas atribuições que lhes são conferidas por lei,

Resolve: DEFERIR
Evento: LICENÇA PARA TRATAMENTO DE SAUDE

Processo N.:

Nome: (222463/7) DANIELLE ANTUNES BARRETO FIGUEIREDO
Cargo/Função: (6052) TECNICO DESENV ECO SOC L 10177/14
Un. Adm: (189294) SUPERINT. DE HABIT., SAN., MOBIL. E

ACESSIBILIDADE

A Partir de: 18/05/2021 Até24/05/2021

PUBLICADA, REGISTRADA, CUMPRASE.
Cuiabá-MT, 02 de Junho de 2021.
Marcelo de Oliveira e Silva
Secretário de Estado de Infraestrutura e Logística**SESP****SECRETARIA DE ESTADO DE SEGURANÇA PÚBLICA**PORTARIA/SESP/00134/2021
07/06/2021

DE:

O Secretário de Estado de Segurança Pública no uso de suas atribuições que lhes são conferidas por lei,

Resolve: DESIGNAR
Evento: Designação de Função/Função de Confiança

Processo N.:

Nome: (232111/1) EDIVALDO VICENTE DE OLIVEIRA
Cargo/Função: (11665) FUNÇÃO DGA 10 LC/266 SERVIDOR - LIDER DE EQUIPE

EQUIPE

Un. Adm: (163147) GER. REG. CENT. DE ATEND. SOC. MASC

RONDONOPOLIS

A Partir de: 01/06/2021 Até

Processo N.:

Nome: (256090/1) EUNICE BRUNO DIAS DE OLIVEIRA
Cargo/Função: (11665) FUNÇÃO DGA 10 LC/266 SERVIDOR - ASSIST DE DIRECAO

DIRECAO

Un. Adm: (201715) SUPER. DE GESTAO DE PESSOAS

A Partir de: 22/06/2021 Até21/07/2021

Processo N.:

Nome: (244945/11) ROBSON AMORIM DE SOUZA
Cargo/Função: (11665) FUNÇÃO DGA 10 LC/266 SERVIDOR - LIDER DE EQUIPE
Un. Adm: (212040) DIR DO CENTRO DE RESS IND AHMENON LEMOS DANTAS
A Partir de: 01/06/2021 Até30/06/2021

Processo N.:

Nome: (233485/1) VIVIANE AMARAL DE AGUIAR SILVA
Cargo/Função: (11665) FUNÇÃO DGA 10 LC/266 SERVIDOR - LIDER DE EQUIPE
Un. Adm: (212040) DIR DO CENTRO DE RESS IND AHMENON LEMOS DANTAS
A Partir de: 01/06/2021 AtéPUBLICADA, REGISTRADA, CUMPRASE.
Cuiabá-MT, 02 de Junho de 2021.
Alexandre Bustamante dos Santos
Secretário de Estado de Segurança PúblicaPORTARIA/SESP/00135/2021
07/06/2021

DE:

O Secretário de Estado de Segurança Pública no uso de suas atribuições que lhes são conferidas por lei,

Resolve: DISPENSAR
Evento: Designação de Função/Função de Confiança

Processo N.:

Nome: (118016/1) FRANK LUIZ DA SILVA CORREA
Cargo/Função: (11665) FUNÇÃO DGA 10 LC/266 SERVIDOR
Un. Adm: (212040) DIR DO CENTRO DE RESS IND AHMENON LEMOS DANTAS
A Partir de: 31/05/2021

Processo N.:

Nome: (219126/2) RAUL RIBEIRO DA SILVA JUNIOR
Cargo/Função: (11665) FUNÇÃO DGA 10 LC/266 SERVIDOR
Un. Adm: (163147) GER. REG. CENT. DE ATEND. SOC. MASC

RONDONOPOLIS

A Partir de: 31/05/2021

PUBLICADA, REGISTRADA, CUMPR-SE.
Cuiabá-MT, 02 de Junho de 2021.
Alexandre Bustamante dos Santos
Secretário de Estado de Segurança Publica

PORTARIA/SESP/00136/2021
07/06/2021

DE:

O Secretário de Estado de Segurança Publica no uso de suas atribuições que lhes são conferidas por lei,

Resolve: TORNAR SEM EFEITO

Evento: Designação de Função/Função de Confiança

Processo N.:

Nome: (86327/1) MARCO AURELIO VIEIRA DE MORAES
Cargo/Função: (11665) FUNÇÃO DGA 10 LC/266 SERVIDOR - LIDER DE EQUIPE

Un. Adm: (212040) DIR DO CENTRO DE RESS IND AHMENON LEMOS DANTAS
A Partir de: 05/06/2021 Até

PUBLICADA, REGISTRADA, CUMPR-SE.
Cuiabá-MT, 02 de Junho de 2021.
Alexandre Bustamante dos Santos
Secretário de Estado de Segurança Publica

PORTARIA/SESP/00137/2021
07/06/2021

DE:

O Secretário de Estado de Segurança Publica no uso de suas atribuições que lhes são conferidas por lei,

Resolve: DESIGNAR

Evento: DESIGNAÇÃO EM SUBSTITUIÇÃO CARGO EM COMISSÃO/FUNÇÃO

Processo N.:

Nome: (79455/1) CRISTIANO HENRIQUE DE OLIVEIRA
A Partir de: 05/07/2021 Até19/07/2021
Cargo/Função: (11622) DGA-8 SERVIDOR
Substituído: (203105/1) JOEL LUDWIG
Un. Adm: (190780) GER. DE SUPORTE TECNICO

Processo N.:

Nome: (121625/3) DANIEL RIOS LIMA AMARAL
A Partir de: 07/06/2021 Até16/06/2021
Cargo/Função: (11584) DGA-4 SERVIDOR
Substituído: (103447/8) WALMIR AKIHIRO ORIBE
Un. Adm: (188654) SUPERINT. DE TECNOLOGIA DA INFORMACAO

Processo N.:

Nome: (46751/6) GEOVANA ISABEL REICHERT
A Partir de: 25/05/2021 Até06/06/2021
Cargo/Função: (11622) DGA-8 SERVIDOR
Substituído: (120259/5) ALDECIDES DE AQUINO SILVA
Un. Adm: (162582) GER.DE APOIO ADM.E PENAL DA PENITENC. DE AGUA BOA

Processo N.:

Nome: (125268/1) JOSE MAGALHAES DE OLIVEIRA
A Partir de: 10/06/2021 Até09/07/2021
Cargo/Função: (11622) DGA-8 SERVIDOR
Substituído: (232421/1) JACKSON DE SOUZA
Un. Adm: (162825) DIR.DE CADEIA PUBLICA DE SAO FELIX DO ARAGUAIA

Processo N.:

Nome: (256954/1) LETICIA FERRETTI LOBO
A Partir de: 19/05/2021 Até19/06/2021
Cargo/Função: (11622) DGA-8 SERVIDOR
Substituído: (233308/1) SELMA REGINA DO AMARAL JESUS
Un. Adm: (193976) GER. DE FISCALIZACAO

Processo N.:

Nome: (115962/1) LUCIENE RIBEIRO
A Partir de: 01/04/2019 Até30/04/2019
Cargo/Função: (11614) DGA-7 SERVIDOR
Substituído: (233516/1) PAULO CESAR FERREIRA NEVES
Un. Adm: (162884) DIR.DE CADEIA PUBLICA DE ARAPUTANGA

Processo N.:

Nome: (233293/1) MARIANY SANTOS GONCALVES ROCHA
A Partir de: 26/05/2021 Até24/06/2021
Cargo/Função: (11622) DGA-8 SERVIDOR
Substituído: (233106/1) JAQUELINE DE SOUZA FORTALEZA
Un. Adm: (190640) GER. REG. DO CENTRO ATEND. SOCIOED. FEM. DE CUIABA

Processo N.:

Nome: (290950/1) SERGIO ROGERIO BERNARDI

A Partir de: 16/06/2021 Até30/06/2021
Cargo/Função: (11622) DGA-8 SERVIDOR
Substituído: (291011/1) BRUNO CORREIA DA SILVA
Un. Adm: (163058) DIR.DE CADEIA PUBLICA DE PORTO DOS GAUCHOS

Processo N.:

Nome: (288972/2) WILLER SONDREI OLIVEIRA MARQUES SILVA
A Partir de: 14/06/2021 Até03/07/2021
Cargo/Função: (11622) DGA-8 SERVIDOR
Substituído: (125227/3) BRUNO DE OLIVEIRA FIGUEIREDO
Un. Adm: (180408) GER. DE SISTEMAS

PUBLICADA, REGISTRADA, CUMPR-SE.
Cuiabá-MT, 02 de Junho de 2021.
Alexandre Bustamante dos Santos
Secretário de Estado de Segurança Publica

BOLETIM DE PESSOAL/SESP/00722/2021
07/06/2021

DE:

O Secretário de Estado de Segurança Publica no uso de suas atribuições que lhes são conferidas por lei,

Resolve: DEFERIR

Evento: LICENCA PARA TRATAMENTO DE SAUDE

Processo N.:

Nome: (248024/1) ALEX JUNIOR SIDEGUM
Cargo/Função: (10290) AGENTE SISTEMA PENITENC LC 423
Un. Adm: (162477) DIR. DA PENITENCIARIA DE RONDONOPOLIS
A Partir de: 18/05/2021 Até25/05/2021

Processo N.:

Nome: (71283/3) CARLA DA SILVA GALLIO
Cargo/Função: (10290) AGENTE SISTEMA PENITENC LC 423
Un. Adm: (193941) DIR. DO CENTRO DE RESSOCIALIZACAO DE VARZEA GRANDE

A Partir de: 17/05/2021 Até23/05/2021

Processo N.:

Nome: (220014/2) CLEMIR CANDELORIO DE OLANDRA
Cargo/Função: (10290) AGENTE SISTEMA PENITENC LC 423
Un. Adm: (162833) DIR.DE CADEIA PUBLICA DE SORRISO
A Partir de: 15/05/2021 Até28/05/2021

Processo N.:

Nome: (248580/1) CRISLAINE ALVES SOARES
Cargo/Função: (10290) AGENTE SISTEMA PENITENC LC 423
Un. Adm: (162485) SUBDIR. DA PENITENCIARIA DE RONDONOPOLIS
A Partir de: 18/05/2021 Até27/05/2021

Processo N.:

Nome: (233163/1) DANIEL FERREIRA DA CUNHA
Cargo/Função: (10290) AGENTE SISTEMA PENITENC LC 423
Un. Adm: (190330) DIR. DO CENTRO DE DETEN. PROV. DE TANGARA DA SERRA

A Partir de: 17/05/2021 Até30/05/2021

Processo N.:

Nome: (213431/3) JOACI ALEXANDRE DA SILVA
Cargo/Função: (10290) AGENTE SISTEMA PENITENC LC 423
Un. Adm: (162523) SUBDIR. DA PENITENCIARIA DE SINOP
A Partir de: 24/05/2021 Até22/07/2021

Processo N.:

Nome: (250173/1) KARLA FERREIRA DE SOUZA
Cargo/Função: (9202) ASSIST. DO SISTEMA SOCIOEDUCATIVO
Un. Adm: (201731) COORD. DE FOLHA DE PAGAMENTO
A Partir de: 12/05/2021 Até17/05/2021

Processo N.:

Nome: (122762/3) MARCO ANTONIO MARQUES
Cargo/Função: (9175) INVESTIGADOR DE POLICIA/LC344/407
Un. Adm: (188964) COORD. DE INFRAESTRUTURA ESTRATEGICA
A Partir de: 28/05/2021 Até06/06/2021

Processo N.:

Nome: (303577/1) RAPHAEL EGUES RANZANI
Cargo/Função: (9249) AGENTE DE SEGURANÇA SOCIOEDUCATIVO
Un. Adm: (204200) DIR. DO CENT. DE ATEND. SOCIOED. MASC. DE CUIABA
A Partir de: 13/05/2021 Até02/06/2021

Processo N.:

Nome: (102328/1) SELMA REGINA DE ARRUDA MOREIRA
Cargo/Função: (10280) PROF.NIV.SUP.SIST.PENITENCIARIO
Un. Adm: (190209) SUBDIR. DA PENITENCIARIA CENTRAL DO ESTADO
A Partir de: 21/05/2021 Até19/06/2021

Processo N.:

Nome: (250565/2) TITA LUIZ FERNANDES
Cargo/Função: (10282) ASSIST.SIST.PENITENCIARIO
Un. Adm: (162566) DIR. DA PENITENCIARIA DE AGUA BOA
A Partir de: 19/05/2021 Até23/05/2021

Processo N.:

Nome: (220154/2) VIVIANE MELLO SANTOS DAMASCENO
Cargo/Função: (10290) AGENTE SISTEMA PENITENC LC 423
Un. Adm: (162906) DIR.DE CADEIA PUBLICA DE CHAPADA DOS GUIMARAES
A Partir de: 19/05/2021 Até01/06/2021

PUBLICADA, REGISTRADA, CUMPR-SE.
Cuiabá-MT, 02 de Junho de 2021.
Alexandre Bustamante dos Santos
Secretário de Estado de Segurança Publica

BOLETIM DE PESSOAL/SESP/00723/2021
07/06/2021

DE:

O Secretário de Estado de Segurança Pública no uso de suas atribuições que lhes são conferidas por lei,

Resolve: RETIFICAR

Evento: LICENÇA PARA TRATAMENTO DE SAÚDE

Processo N.:

Nome: (249461/1) LAURA CONCEICAO GONCALVES DA SILVA
Cargo/Função: (5365) TECNICO ADMINISTRATIVO L 10052
Un. Adm: (172065) UNID.ESPEC.CONTROLE MOVIMENTACAO PESSOAL
A Partir de: 05/03/2021 Até03/05/2021

PUBLICADA, REGISTRADA, CUMPRE-SE.
Cuiabá-MT, 02 de Junho de 2021.
Alexandre Bustamante dos Santos
Secretário de Estado de Segurança Pública

BOLETIM DE PESSOAL/SESP/00724/2021
07/06/2021

DE:

O Secretário de Estado de Segurança Pública no uso de suas atribuições que lhes são conferidas por lei,

Resolve: DEFERIR

Evento: LICENÇA A GESTANTE

Processo N.:

Nome: (126466/2) FABIANE DE SOUSA MELO
Cargo/Função: (9200) ESCRIVAO DE POLICIA/LC318/407
Un. Adm: (209414) COORD. DE ANALISE CRIM., PESQ. E EXTENSAO
A Partir de: 19/05/2021 Até14/11/2021

PUBLICADA, REGISTRADA, CUMPRE-SE.
Cuiabá-MT, 02 de Junho de 2021.
Alexandre Bustamante dos Santos
Secretário de Estado de Segurança Pública

BOLETIM DE PESSOAL/SESP/00725/2021
07/06/2021

DE:

O Secretário de Estado de Segurança Pública no uso de suas atribuições que lhes são conferidas por lei,

Resolve: DEFERIR

Evento: LICENÇA PREMIO - GOZO

Processo N.:

Nome: (109681/2) AGNO SERGIO SILVA RAMOS
Cargo/Função: (10290) AGENTE SISTEMA PENITENC LC 423
Quinquênio de Referência: 04/10/2009 Ate 03/10/2014
A Partir de: 01/07/2021 Até30/07/2021

Processo N.:

Nome: (217876/2) ALEX SILVAN SHUENQUENER DE SOUZA
Cargo/Função: (10290) AGENTE SISTEMA PENITENC LC 423
Quinquênio de Referência: 16/09/2014 Ate 15/09/2019
A Partir de: 01/08/2021 Até30/08/2021

Processo N.:

Nome: (109748/2) EDEMIL PEREIRA SALDANHA
Cargo/Função: (10290) AGENTE SISTEMA PENITENC LC 423
Quinquênio de Referência: 20/09/2009 Ate 19/09/2014
A Partir de: 01/06/2021 Até30/06/2021

Processo N.:

Nome: (212070/2) FLAVIO SANDRO DE OLIVEIRA
Cargo/Função: (9249) AGENTE DE SEGURANÇA SOCIOEDUCATIVO
Quinquênio de Referência: 04/05/2011 Ate 03/05/2016
A Partir de: 01/06/2021 Até30/06/2021

Processo N.:

Nome: (251390/1) GREICE SANTOS MACIEL
Cargo/Função: (9202) ASSIST. DO SISTEMA SOCIOEDUCATIVO
Quinquênio de Referência: 02/12/2013 Ate 01/12/2018
A Partir de: 05/07/2021 Até03/08/2021

Processo N.:

Nome: (127650/4) JOANA DARC DE MORAES
Cargo/Função: (10282) ASSIST.SIST.PENITENCIARIO
Quinquênio de Referência: 14/09/2014 Ate 13/09/2019
A Partir de: 01/06/2021 Até30/06/2021

Processo N.:

Nome: (250502/1) JOAO TORQUATO DE ALMEIDA FILHO
Cargo/Função: (10290) AGENTE SISTEMA PENITENC LC 423
Quinquênio de Referência: 27/09/2013 Ate 26/09/2018
A Partir de: 01/09/2021 Até30/09/2021

Processo N.:

Nome: (236838/1) JOELSON INACIO DE OLIVEIRA
Cargo/Função: (10290) AGENTE SISTEMA PENITENC LC 423
Quinquênio de Referência: 21/11/2011 Ate 20/11/2016
A Partir de: 01/08/2021 Até30/08/2021

Processo N.:

Nome: (115321/1) JOSE ANTONIO DA CRUZ
Cargo/Função: (10290) AGENTE SISTEMA PENITENC LC 423
Quinquênio de Referência: 14/06/2009 Ate 13/06/2014
A Partir de: 11/08/2021 Até09/09/2021

Processo N.:

Nome: (111391/2) KLEITON AYRES DE LIMA FERREIRA
Cargo/Função: (10290) AGENTE SISTEMA PENITENC LC 423
Quinquênio de Referência: 21/10/2014 Ate 20/10/2019
A Partir de: 01/06/2021 Até30/06/2021

Processo N.:

Nome: (233183/1) LUCIANA SPOTTE ALVES E SILVA
Cargo/Função: (5349) ANALISTA ADMINISTRATIVO L 10052
Quinquênio de Referência: 10/05/2011 Ate 09/05/2016
A Partir de: 14/06/2021 Até13/07/2021

Processo N.:

Nome: (251238/1) MAIRA REGINA DA CRUZ SANTOS
Cargo/Função: (10290) AGENTE SISTEMA PENITENC LC 423
Quinquênio de Referência: 12/11/2013 Ate 11/11/2018
A Partir de: 02/11/2021 Até01/12/2021

Processo N.:

Nome: (251861/1) MARCIEL MARCIANO DE OLIVEIRA
Cargo/Função: (10290) AGENTE SISTEMA PENITENC LC 423
Quinquênio de Referência: 18/12/2013 Ate 17/12/2018
A Partir de: 31/05/2021 Até29/06/2021

Processo N.:

Nome: (114325/4) MARCIO AURELIO DA COSTA
Cargo/Função: (10290) AGENTE SISTEMA PENITENC LC 423
Quinquênio de Referência: 20/09/2009 Ate 19/09/2014
A Partir de: 05/07/2021 Até03/08/2021

Processo N.:

Nome: (117436/1) MARCOS ANTONIO ERTHAL
Cargo/Função: (10290) AGENTE SISTEMA PENITENC LC 423
Quinquênio de Referência: 20/09/2014 Ate 19/09/2019
A Partir de: 09/06/2021 Até08/07/2021

Processo N.:

Nome: (248536/1) MARLENE SILVA LOPES
Cargo/Função: (10290) AGENTE SISTEMA PENITENC LC 423
Quinquênio de Referência: 20/05/2013 Ate 19/05/2018
A Partir de: 11/05/2021 Até09/06/2021

Processo N.:

Nome: (70818/2) NUNES RAMOS DA SILVA
Cargo/Função: (2210) PRIMEIRO SARGENTO LC 541/2014
Quinquênio de Referência: 26/03/2012 Ate 25/03/2017
A Partir de: 10/06/2024 Até09/07/2024

Processo N.:

Nome: (70818/2) NUNES RAMOS DA SILVA
Cargo/Função: (2210) PRIMEIRO SARGENTO LC 541/2014
Quinquênio de Referência: 26/03/2012 Ate 25/03/2012
A Partir de: 11/07/2022 Até09/08/2022

Processo N.:

Nome: (70818/2) NUNES RAMOS DA SILVA
Cargo/Função: (2210) PRIMEIRO SARGENTO LC 541/2014
Quinquênio de Referência: 26/03/2007 Ate 25/03/2012
A Partir de: 13/09/2021 Até12/10/2021

Processo N.:

Nome: (70818/2) NUNES RAMOS DA SILVA
Cargo/Função: (2210) PRIMEIRO SARGENTO LC 541/2014
Quinquênio de Referência: 26/03/2012 Ate 25/03/2017
A Partir de: 10/04/2023 Até09/05/2023

Processo N.:

Nome: (236837/1) RENATA RAPHAELY TRINDADE DE MORAIS
Cargo/Função: (10290) AGENTE SISTEMA PENITENC LC 423
Quinquênio de Referência: 18/11/2011 Ate 17/11/2016
A Partir de: 01/11/2021 Até30/11/2021

Processo N.:

Nome: (143746/4) RONAN RODRIGUES ARRUDA SILVA
Cargo/Função: (10290) AGENTE SISTEMA PENITENC LC 423
Quinquênio de Referência: 28/05/2013 Ate 27/05/2018
A Partir de: 01/11/2021 Até30/11/2021

PUBLICADA, REGISTRADA, CUMPRE-SE.
Cuiabá-MT, 02 de Junho de 2021.
Alexandre Bustamante dos Santos
Secretário de Estado de Segurança Pública

BOLETIM DE PESSOAL/SESP/00726/2021
07/06/2021

DE:

O Secretário de Estado de Segurança Pública no uso de suas atribuições que lhes são conferidas por lei,

Resolve: RETIFICAR

Evento: LICENÇA PREMIO - GOZO

Processo N.:

Nome: (251471/1) KLEVERTON DE OLIVEIRA DA SILVA
Cargo/Função: (9184) ANALISTA DO SIST. SOCIOEDUCATIVO
Quinquênio de Referência: 05/12/2013 Ate 04/12/2018
A Partir de: 28/06/2021 Até27/07/2021

Processo N.:

Nome: (238212/5) MARILEUZA SOUZA SANTANA
Cargo/Função: (9184) ANALISTA DO SIST. SOCIOEDUCATIVO
Quinquênio de Referência: 24/07/2014 Ate 23/07/2019
A Partir de: 19/07/2021 Até17/08/2021

PUBLICADA, REGISTRADA, CUMPRÁ-SE.
Cuiabá-MT, 02 de Junho de 2021.
Alexandre Bustamante dos Santos
Secretário de Estado de Segurança Pública

BOLETIM DE PESSOAL/SESP/00727/2021 DE:
07/06/2021

O Secretário de Estado de Segurança Pública no uso de suas atribuições que lhes são conferidas por lei,

Resolve: TORNAR SEM EFEITO
Evento: LICENÇA PREMIO - GOZO

Processo N.:
Nome: (114877/1) DEBORA GOMES LEANHOS
Cargo/Função: (10290) AGENTE SISTEMA PENITENC LC 423
Quinquênio de Referência: 24/05/2014 Até 23/05/2019
A Partir de: 05/07/2021 Até 03/08/2021

Processo N.:
Nome: (248575/1) KENNER ROGER RODRIGUES DE OLIVEIRA
Cargo/Função: (10290) AGENTE SISTEMA PENITENC LC 423
Quinquênio de Referência: 22/05/2013 Até 21/05/2018
A Partir de: 02/06/2021 Até 01/07/2021

Processo N.:
Nome: (125059/1) LEANDRO AMARAL DE AGUIAR
Cargo/Função: (10290) AGENTE SISTEMA PENITENC LC 423
Quinquênio de Referência: 20/07/2010 Até 19/07/2015
A Partir de: 02/06/2021 Até 01/07/2021

PUBLICADA, REGISTRADA, CUMPRÁ-SE.
Cuiabá-MT, 02 de Junho de 2021.
Alexandre Bustamante dos Santos
Secretário de Estado de Segurança Pública

BOLETIM DE PESSOAL/SESP/00728/2021 DE:
07/06/2021

O Secretário de Estado de Segurança Pública no uso de suas atribuições que lhes são conferidas por lei,

Resolve: DEFERIR
Evento: GOZO LICENÇA-PREMIO, JORNADA 50%

Processo N.:
Nome: (114246/1) MARCO ANTONIO LOPES
Cargo/Função: (6027) ANALISTA DESENV ECON SOCIAL L 10050
Quinquênio de Referência: 07/05/2004 Até 06/05/2009
A Partir de: 01/05/2021 Até 27/10/21

Processo N.:
Nome: (58292/2) SELMA MARIA DE ARRUDA E SILVA
Cargo/Função: (6027) ANALISTA DESENV ECON SOCIAL L 10050
Quinquênio de Referência: 04/05/2009 Até 03/05/2014
A Partir de: 04/05/2021 Até 30/10/21

PUBLICADA, REGISTRADA, CUMPRÁ-SE.
Cuiabá-MT, 02 de Junho de 2021.
Alexandre Bustamante dos Santos
Secretário de Estado de Segurança Pública

BOLETIM DE PESSOAL/SESP/00729/2021 DE:
07/06/2021

O Secretário de Estado de Segurança Pública no uso de suas atribuições que lhes são conferidas por lei,

Resolve: CONCEDER
Evento: Adicional de Insalubridade LC 502

Processo N.:
Nome: (233406/1) FLAVIO FRANCISCO DE OLIVEIRA
Cargo/Função: (10290) AGENTE SISTEMA PENITENC LC 423
Un. Adm: (162663) DIR.DE CADEIA PUBLICA DE BARRA DO GARCAS
A Partir de: 17/04/2019 Até 09/02/2021

PUBLICADA, REGISTRADA, CUMPRÁ-SE.
Cuiabá-MT, 02 de Junho de 2021.
Alexandre Bustamante dos Santos
Secretário de Estado de Segurança Pública

P.I.C

POLÍCIA JUDICIÁRIA CIVIL

BOLETIM DE PESSOAL/PJC/00373/2021 DE:
07/06/2021

O Delegado Geral da Polícia Judiciária Civil no uso de suas atribuições que lhes são conferidas por lei,

Resolve: CONCEDER
Evento: ADICIONAL NOTURNO

Processo N.:
Nome: (259703/1) EDYRLEY GOMES DA SILVA
Cargo/Função: (9175) INVESTIGADOR DE POLICIA/LC344/407
Un. Adm: (133248) DELEGACIA DE POLICIA DE CHAPADA DOS GUIMARAES
A Partir de: 03/04/2021 Até 03/04/2021

Processo N.:
Nome: (217445/4) MARCELO RICARDO DE CESERE
Cargo/Função: (9200) ESCRIVAO DE POLICIA/LC318/407
Un. Adm: (154113) DELEGACIA REG. DE ÁGUA BOA
A Partir de: 01/05/2021 Até 01/05/2021

Processo N.:
Nome: (137168/1) RODOLFO LANDIM SASSO
Cargo/Função: (9175) INVESTIGADOR DE POLICIA/LC344/407
Un. Adm: (154113) DELEGACIA REG. DE ÁGUA BOA
A Partir de: 02/05/2021 Até 02/05/2021

Processo N.:
Nome: (252000/1) VINICIUS DE ASSIS NAZARIO
Cargo/Função: (2348) DELEGADO DE POLICIA
Un. Adm: (133361) DELEGACIA DE POLICIA DE ALTA FLORESTA
A Partir de: 01/05/2021 Até 01/05/2021

PUBLICADA, REGISTRADA, CUMPRÁ-SE.
Cuiabá-MT, 02 de Junho de 2021.
Mario Dermeval Aravechia de Resende
Delegado Geral da Polícia Judiciária Civil

BOLETIM DE PESSOAL/PJC/00374/2021 DE:
07/06/2021

O Delegado Geral da Polícia Judiciária Civil no uso de suas atribuições que lhes são conferidas por lei,

Resolve: DEFERIR
Evento: LICENÇA PARA TRATAMENTO DE SAUDE

Processo N.:
Nome: (95632/1) ALEX JORGE DA SILVA
Cargo/Função: (9175) INVESTIGADOR DE POLICIA/LC344/407
Un. Adm: (133612) DELEGACIA DE POLICIA DE CACERES
A Partir de: 15/03/2021 Até 08/04/2021

Processo N.:
Nome: (259607/1) ALLAN CARLOS DA GUIA PAIVA
Cargo/Função: (9175) INVESTIGADOR DE POLICIA/LC344/407
Un. Adm: (177148) DELEGACIA DE POLICIA DE ROSARIO OESTE
A Partir de: 20/05/2021 Até 09/06/2021

Processo N.:
Nome: (95884/1) GILDO MARQUES DE ARRUDA
Cargo/Função: (9175) INVESTIGADOR DE POLICIA/LC344/407
Un. Adm: (134007) DELEGACIA REGIONAL DE PONTES E LACERDA
A Partir de: 03/02/2021 Até 13/02/2021

Processo N.:
Nome: (268035/1) OZIAS FERREIRA DE SOUZA
Cargo/Função: (9175) INVESTIGADOR DE POLICIA/LC344/407
Un. Adm: (134406) DELEGACIA DE POLICIA DE SINOP
A Partir de: 13/05/2021 Até 22/05/2021

Processo N.:
Nome: (52830/10) ROSANA DE FATIMA MOREIRA CARVALHAL
Cargo/Função: (9175) INVESTIGADOR DE POLICIA/LC344/407
Un. Adm: (134406) DELEGACIA DE POLICIA DE SINOP
A Partir de: 12/05/2021 Até 07/11/2021

Processo N.:
Nome: (242523/1) SIDARTA VIDIGAL DE ALMEIDA
Cargo/Função: (2348) DELEGADO DE POLICIA
Un. Adm: (134171) DELEGACIA DE POLICIA DE JACIARA
A Partir de: 20/05/2021 Até 17/08/2021

PUBLICADA, REGISTRADA, CUMPRÁ-SE.
Cuiabá-MT, 02 de Junho de 2021.
Mario Dermeval Aravechia de Resende
Delegado Geral da Polícia Judiciária Civil

BOLETIM DE PESSOAL/PJC/00375/2021 DE:
07/06/2021

O Delegado Geral da Polícia Judiciária Civil no uso de suas atribuições que lhes são conferidas por lei,

Resolve: DEFERIR
Evento: LICENÇA PARA TRATAMENTO DE SAUDE EM PESSOA DA FAMILIA

Processo N.:
Nome: (238478/1) JOSIANY APARECIDA SERRA
Cargo/Função: (9175) INVESTIGADOR DE POLICIA/LC344/407
Un. Adm: (132160) DIR. DE POLICIA JUDICIARIA CIVIL METROPOLITANA
A Partir de: 12/03/2021 Até 15/03/2021

PUBLICADA, REGISTRADA, CUMPRÁ-SE.
Cuiabá-MT, 02 de Junho de 2021.
Mario Dermeval Aravechia de Resende
Delegado Geral da Polícia Judiciária Civil

PMMT

POLÍCIA MILITAR

BOLETIM DE PESSOAL/PM/00254/2021 DE:
07/06/2021

O Comandante Geral da PM-MT no uso de suas atribuições que lhes são conferidas por lei,

Resolve: DEFERIR
Evento: LICENÇA P/ TRATAMENTO SAUDE PESSOA DA FAMILIA - MILITAR

Processo N.:
Nome: (230881/1) JOAO PAULO SILVA DIAS
Cargo/Função: (2226) TERCEIRO SARGENTO LC 541/2014
Un. Adm: (169153) NPM DE ALTO BOA VISTA
A Partir de: 17/05/2021 Até15/06/2021

PUBLICADA, REGISTRADA, CUMPRASE.
Cuiabá-MT, 02 de Junho de 2021.
CEL. PM Jonildo Jose de Assis
Comandante Geral da PM-MT

BOLETIM DE PESSOAL/PM/00255/2021 DE:
07/06/2021

O Comandante Geral da PM-MT no uso de suas atribuições que lhes são conferidas por lei,

Resolve: DEFERIR
Evento: LICENÇA PARA TRATAMENTO DE SAUDE

Processo N.:
Nome: (72090/1) ANTONIO CARLOS DE MOURA VIANA
Cargo/Função: (2226) TERCEIRO SARGENTO LC 541/2014
Un. Adm: (166944) 10ºBATALHAO DE POLICIA MILITAR - VERDAO
A Partir de: 18/05/2021 Até16/06/2021

Processo N.:
Nome: (98791/1) ANTONIO PORCINO DA COSTA JUNIOR
Cargo/Função: (2226) TERCEIRO SARGENTO LC 541/2014
Un. Adm: (166820) 3ºBATALHAO DE POLICIA MILITAR - SEDE - CPA
A Partir de: 28/05/2021 Até11/06/2021

Processo N.:
Nome: (90938/1) CAROLINA DA SILVA BITTENCOURT
Cargo/Função: (2210) PRIMEIRO SARGENTO LC 541/2014
Un. Adm: (166480) DIR. DE ENSINO, INSTRUCAO E PESQUISA
A Partir de: 24/05/2021 Até30/05/2021

Processo N.:
Nome: (72061/1) CLAUDIO CATARINO PEIXOTO
Cargo/Função: (2210) PRIMEIRO SARGENTO LC 541/2014
Un. Adm: (167118) 4ªCIA. INDEP. DE POL. MILITAR DE SEGUR.
INSTITUCIONAL
A Partir de: 28/01/2021 Até27/04/2021

Processo N.:
Nome: (98611/1) ESMAEL RIBEIRO DE SOUZA
Cargo/Função: (2210) PRIMEIRO SARGENTO LC 541/2014
Un. Adm: (167134) 4ºBATALHAO DE POL. MILITAR - VARZEA GRANDE
A Partir de: 19/05/2021 Até22/05/2021

Processo N.:
Nome: (48334/1) HELIO FERREIRA DA SILVA
Cargo/Função: (2218) SEGUNDO SARGENTO LC 541/2014
Un. Adm: (167185) 1ªCIA. PM DE NOBRES
A Partir de: 21/05/2021 Até24/05/2021

Processo N.:
Nome: (41509/1) MARCO AURELIO CONCEICAO AMORIM
Cargo/Função: (2210) PRIMEIRO SARGENTO LC 541/2014
Un. Adm: (166740) CORPO MUSICAL
A Partir de: 24/05/2021 Até28/05/2021

Processo N.:
Nome: (48493/1) MILTON DE OLIVEIRA OJEDA
Cargo/Função: (2226) TERCEIRO SARGENTO LC 541/2014
Un. Adm: (168998) 22ºBATALHAO DE POL. MILITAR - PEIXOTO DE AZEVEDO
A Partir de: 17/05/2021 Até28/05/2021

Processo N.:
Nome: (258806/1) RONAF ANDRADE MARINHO
Cargo/Função: (8909) SOLDADO LC 541/2014
Un. Adm: (167509) COMANDO REGIONAL IV - RONDONOPOLIS
A Partir de: 09/03/2021 Até18/03/2021

Processo N.:
Nome: (98749/1) RONICLEI ALVES ROCHA
Cargo/Função: (2226) TERCEIRO SARGENTO LC 541/2014
Un. Adm: (167789) 1ºPEL. PM DE DOM AQUINO
A Partir de: 02/05/2021 Até05/05/2021

Processo N.:
Nome: (231750/1) RONIENE ANDRADE MARINHO
Cargo/Função: (8895) CABO LC 541/2014
Un. Adm: (175641) PEL. PM FORÇA TATICA
A Partir de: 13/05/2021 Até24/05/2021

Processo N.:
Nome: (110738/1) TIAGO FELIX DOS SANTOS

Cargo/Função: (2226) TERCEIRO SARGENTO LC 541/2014
Un. Adm: (166944) 10ºBATALHAO DE POLICIA MILITAR - VERDAO
A Partir de: 25/05/2021 Até14/06/2021

Processo N.:
Nome: (40776/1) VALDECY JOSE DOS SANTOS
Cargo/Função: (2210) PRIMEIRO SARGENTO LC 541/2014
Un. Adm: (167797) 2ºPEL. PM DE JUSCIMEIRA
A Partir de: 07/05/2021 Até21/05/2021

Processo N.:
Nome: (230614/1) YASLLAN TEIXEIRA DA COSTA
Cargo/Função: (8909) SOLDADO LC 541/2014
Un. Adm: (167266) 11ºBATALHAO DE POLICIA MILITAR - SEDE - SINOP
A Partir de: 01/06/2021 Até27/11/2021

PUBLICADA, REGISTRADA, CUMPRASE.
Cuiabá-MT, 02 de Junho de 2021.
CEL. PM Jonildo Jose de Assis
Comandante Geral da PM-MT

BOLETIM DE PESSOAL/PM/00256/2021 DE:
07/06/2021

O Comandante Geral da PM-MT no uso de suas atribuições que lhes são conferidas por lei,

Resolve: AUTORIZAR
Evento: READAPTAÇÃO DE FUNÇÃO

Processo N.:
Nome: (72542/1) ELTON CARLOS DUARTE DE ARRUDA
Un. Adm: (166820) 3ºBATALHAO DE POLICIA MILITAR - SEDE - CPA
A Partir de: 20/05/2021 Até17/08/2021

Processo N.:
Nome: (108221/1) SIDNEY GODINHO DA SILVEIRA
Un. Adm: (167320) 1ºPEL. PM DE VERA
A Partir de: 17/05/2021 Até14/08/2021

PUBLICADA, REGISTRADA, CUMPRASE.
Cuiabá-MT, 02 de Junho de 2021.
CEL. PM Jonildo Jose de Assis
Comandante Geral da PM-MT

CBM

CORPO DE BOMBEIROS MILITAR

BOLETIM DE PESSOAL/CBM/00148/2021 DE:
07/06/2021

O Comandante Geral do CBM-MT no uso de suas atribuições que lhes são conferidas por lei,

Resolve: DEFERIR
Evento: LICENÇA PARA TRATAMENTO DE SAUDE

Processo N.:
Nome: (258568/1) CHARLES GONSALVES TEIXEIRA
Cargo/Função: (8909) SOLDADO LC 541/2014
Un. Adm: (171000) POLO BARRA DO GARCAS (SEDE)
A Partir de: 23/05/2021 Até15/06/2021

Processo N.:
Nome: (265074/1) WILLIAM ALMEIDA SILVA
Cargo/Função: (8909) SOLDADO LC 541/2014
Un. Adm: (171034) POLO CACERES (SEDE)
A Partir de: 15/05/2021 Até19/05/2021

PUBLICADA, REGISTRADA, CUMPRASE.
Cuiabá-MT, 02 de Junho de 2021.
CEL. BM Alessandro Borges Ferreira
Comandante Geral do CBM-MT

POLITEC

PERÍCIA OFICIAL E IDENTIFICAÇÃO TÉCNICA

PORTARIA/POLITEC/00043/2021 DE:
07/06/2021

O Diretor Geral da POLITEC no uso de suas atribuições que lhes são conferidas por lei,

Resolve: DESIGNAR
Evento: DESIGNAÇÃO EM SUBSTITUIÇÃO CARGO EM COMISSÃO/FUNÇÃO

Processo N.:
Nome: (115967/3) EDUARDO GONZAGA SILVA
A Partir de: 15/06/2021 Até29/06/2021
Cargo/Função: (11622) DGA-8 SERVIDOR
Substituído: (107363/1) SANDRA MARIA DO COUTO MALDONADO
Un. Adm: (159450) GER. DE CRIMINALISTICA DE CACERES

Processo N.:
Nome: (255442/1) MURILO CRUVINEL QUINTAS
A Partir de: 01/06/2021 Até30/07/2021
Cargo/Função: (11622) DGA-8 SERVIDOR

Substituído: (211725/4) GETULIO ALVES LOPES
Un. Adm: (159433) GER. REGIONAL DA POLITEC DE ALTO ARAGUAIA

PUBLICADA, REGISTRADA, CUMPRÁ-SE.
Cuiabá-MT, 02 de Junho de 2021.
Rubens Sadao Okada
Diretor Geral da POLITEC

O Diretor Geral da POLITEC no uso de suas atribuições que lhes são conferidas por lei,

Resolve: DISTRATAR
Objeto: CONTRATAÇÃO TEMPORARIA POR MOTIVO DE URGÊNCIA

CONTRATO/POLITEC/00002/2021 DE: 07/06/2021

Processo N.º:
Contratado: (302557/1) IGOR YSSAO MOREIRA YAMAMURA
CPF: 689.337.201-97
Cargo/Função: (10928) PERITO OFICIAL MEDICO LEGISTA
Referência: A-001 Carga Horária: 44 horas semanais
Un. Adm: (159654) GER. DE MEDICINA LEGAL DE TANGARA DA SERRA
A Partir de: 29/06/2021

PUBLICADA, REGISTRADA, CUMPRÁ-SE.
Cuiabá-MT, 02 de Junho de 2021.
Rubens Sadao Okada
Diretor Geral da POLITEC

BOLETIM DE PESSOAL/POLITEC/00234/2021 DE: 07/06/2021

O Diretor Geral da POLITEC no uso de suas atribuições que lhes são conferidas por lei,

Resolve: DEFERIR
Evento: LICENÇA PARA TRATAMENTO DE SAUDE

Processo N.º:
Nome: (230077/1) ANDRE SARDINHA BONTEMPO
Cargo/Função: (10910) PERITO OFICIAL CRIMINAL
Un. Adm: (159425) GER. REGIONAL DA POLITEC DE PRIMAVERA DO LESTE
A Partir de: 21/05/2021 Até04/06/2021

Processo N.º:
Nome: (229868/1) DEUSIMAR DE DEUS ROSA
Cargo/Função: (10910) PERITO OFICIAL CRIMINAL
Un. Adm: (159565) GER. DE CRIMINALISTICA DE SINOP
A Partir de: 29/04/2021 Até27/06/2021

Processo N.º:
Nome: (141011/1) JUCIMEIRE DE OLIVEIRA SILVA NOVAIS
Cargo/Função: (5349) ANALISTA ADMINISTRATIVO L 10052
Un. Adm: (159484) GER. REGIONAL DA POLITEC DE PONTES E LACERDA
A Partir de: 15/05/2021 Até21/05/2021

PUBLICADA, REGISTRADA, CUMPRÁ-SE.
Cuiabá-MT, 02 de Junho de 2021.
Rubens Sadao Okada
Diretor Geral da POLITEC

BOLETIM DE PESSOAL/POLITEC/00235/2021 DE: 07/06/2021

O Diretor Geral da POLITEC no uso de suas atribuições que lhes são conferidas por lei,

Resolve: DEFERIR
Evento: LICENÇA PREMIO - GOZO

Processo N.º:
Nome: (70302/5) TATIANA DE SOUSA GUASTI ORLATO
Cargo/Função: (10910) PERITO OFICIAL CRIMINAL
Quinquênio de Referência: 16/04/2014 Ate 15/04/2019
A Partir de: 01/06/2021 Até30/06/2021

PUBLICADA, REGISTRADA, CUMPRÁ-SE.
Cuiabá-MT, 02 de Junho de 2021.
Rubens Sadao Okada
Diretor Geral da POLITEC

BOLETIM DE PESSOAL/POLITEC/00236/2021 DE: 07/06/2021

O Diretor Geral da POLITEC no uso de suas atribuições que lhes são conferidas por lei,

Resolve: CONCEDER
Evento: Adicional de Insalubridade LC 502

Processo N.º:
Nome: (57096/1) CASSIO ROBERTO BRANDALIZE
Cargo/Função: (10987) TECNICO DE NECROPSIA
Un. Adm: (159468) GER. DE MEDICINA LEGAL DE CACERES
A Partir de: 20/02/2021 Até

PUBLICADA, REGISTRADA, CUMPRÁ-SE.
Cuiabá-MT, 02 de Junho de 2021.
Rubens Sadao Okada
Diretor Geral da POLITEC

SEDUC

SECRETARIA DE ESTADO DE EDUCAÇÃO

PORTARIA/SEDUC/00357/2021 DE: 07/06/2021

O Secretário de Estado de Educação no uso de suas atribuições que lhes são conferidas por lei,

Resolve: RETIFICAR
Evento: DESIGNAÇÃO P.E.B

Processo N.º: 1000003560532
Nome: (69642/6) FRANK EDUARDO FERREIRA DE SOUZA
Cargo/Função: (3441) PROFESSOR EDUC. BASICA
Para: (040703) ASSESSORIA PEDAGOGICA - VARZEA GRANDE
A Partir de: 20/01/2021 Até31/05/2021

PUBLICADA, REGISTRADA, CUMPRÁ-SE.
Cuiabá-MT, 02 de Junho de 2021.
Alan Resende Porto
Secretário de Estado de Educação

PORTARIA/SEDUC/00358/2021 DE: 07/06/2021

O Secretário de Estado de Educação no uso de suas atribuições que lhes são conferidas por lei,

Resolve: TORNAR SEM EFEITO
Evento: DESIGNAÇÃO P.E.B

Processo N.º: 1000003572143
Nome: (101477/32) SHIRLEY DE OLIVEIRA CARDOSO
Cargo/Função: (3441) PROFESSOR EDUC. BASICA
Para: (012238) E.E. PROFª. MARIA DA CUNHA BRUNO
A Partir de: 20/01/2021 Até20/12/2021

PUBLICADA, REGISTRADA, CUMPRÁ-SE.
Cuiabá-MT, 02 de Junho de 2021.
Alan Resende Porto
Secretário de Estado de Educação

PORTARIA/SEDUC/00359/2021 DE: 07/06/2021

O Secretário de Estado de Educação no uso de suas atribuições que lhes são conferidas por lei,

Resolve: AUTORIZAR
Evento: Aulas Adicionais SEDUC

Processo N.º: 1000003659889
Nome: (121890/6) DANIELLE DE PADUA CAMPOS
Cargo/Função: (3441) PROFESSOR EDUC. BASICA
Un. Adm: (010340) E.E. LICEU CUIABANO - MARIA DE ARRUDA MULLER
A Partir de: 21/04/2021 Até20/05/2021
Qtde Horas: 4

Processo N.º: 1000003659433
Nome: (120093/11) HUGNEIA CARDOSO DOS SANTOS
Cargo/Função: (3441) PROFESSOR EDUC. BASICA
Un. Adm: (015172) E.E. COUTO MAGALHAES
A Partir de: 07/05/2021 Até05/06/2021
Qtde Horas: 18

Processo N.º: 1000003661099
Nome: (114510/11) KATIENE DE ALMEIDA SARAIVA
Cargo/Função: (3441) PROFESSOR EDUC. BASICA
Un. Adm: (012831) E.E. MARECHAL RONDON
A Partir de: 02/05/2021 Até30/07/2021
Qtde Horas: 20

Processo N.º: 1000003660127
Nome: (141701/10) MARIA NELI BARRETO
Cargo/Função: (3441) PROFESSOR EDUC. BASICA
Un. Adm: (023841) E.E. Dr. ELCIO DE SOUZA
A Partir de: 01/06/2021 Até30/06/2021
Qtde Horas: 8

Processo N.º: 1000003659320
Nome: (137520/7) RAQUEL APARECIDA DE ARAUJO
Cargo/Função: (3441) PROFESSOR EDUC. BASICA
Un. Adm: (011967) E.E. PROF. VANIL STABILITO
A Partir de: 07/05/2021 Até02/11/2021
Qtde Horas: 9

Processo N.º: 1000003660961
Nome: (274644/9) REGINALDO BRAGA DOS SANTOS
Cargo/Função: (3441) PROFESSOR EDUC. BASICA
Un. Adm: (097012) E. E. JOSE APARECIDO RIBEIRO
A Partir de: 01/06/2021 Até29/08/2021
Qtde Horas: 20

Processo N.º: 1000003657485
Nome: (110712/24) ROMILDA ROSANE SCHIRMAN BRAGA
Cargo/Função: (3441) PROFESSOR EDUC. BASICA
Un. Adm: (011886) E.E. Dep. FRANCISCO E. RANGEL TORRES
A Partir de: 17/05/2021 Até20/12/2021
Qtde Horas: 10

PUBLICADA, REGISTRADA, CUMPRÁ-SE.
Cuiabá-MT, 02 de Junho de 2021.
Alan Resende Porto
Secretário de Estado de Educação

PORTARIA/SEDUC/00360/2021
07/06/2021

DE:

O Secretário de Estado de Educação no uso de suas atribuições que lhes são conferidas por lei,

Resolve: AUTORIZAR - SEDUC
Evento: Aulas Adicionais SEDUC

Processo N.: 1000003658764
Nome: (242648/1) EVALDIR BARBOSA DE OLIVEIRA JUNIOR
Cargo/Função: (3441) PROFESSOR EDUC. BASICA
Un. Adm: (011517) E.E. ARTUR DA COSTA E SILVA
A Partir de: 08/02/2021 Até31/03/2021
Qtde Horas: 6

Processo N.: 1000003658754
Nome: (140946/7) IARA LUIZA DE PAULA LAZARI
Cargo/Função: (3441) PROFESSOR EDUC. BASICA
Un. Adm: (016241) E.E. Pe. JOSE DE ANCHIETA
A Partir de: 27/05/2021 Até20/12/2021
Qtde Horas: 10

Processo N.: 1000003659796
Nome: (39317/50) JOILSON SILVA
Cargo/Função: (3441) PROFESSOR EDUC. BASICA
Un. Adm: (173541) E.E. PROFªELIZABET EVANGELISTA PEREIRA
A Partir de: 01/06/2021 Até20/12/2021
Qtde Horas: 10

Processo N.: 1000003660063
Nome: (88608/27) SANDRA REGINA CARNEIRO DA COSTA ZAGO
Cargo/Função: (3441) PROFESSOR EDUC. BASICA
Un. Adm: (015105) E.E. 9 DE JULHO
A Partir de: 28/05/2021 Até20/12/2021
Qtde Horas: 4

PUBLICADA, REGISTRADA, CUMPRÁ-SE.
Cuiabá-MT, 02 de Junho de 2021.
Alan Resende Porto
Secretário de Estado de Educação

PORTARIA/SEDUC/00361/2021
07/06/2021

DE:

O Secretário de Estado de Educação no uso de suas atribuições que lhes são conferidas por lei,

Resolve: CESSAR OS EFEITOS
Evento: Aulas Adicionais SEDUC

Processo N.: 1000003549146
Nome: (200740/18) ALINE APARECIDA ALVES TRINDADE
Cargo/Função: (3441) PROFESSOR EDUC. BASICA
Un. Adm: (049883) E.E. ANDRE MAGGI
A Partir de: 31/05/2021

Processo N.: 1000003570862
Nome: (290370/1) BRUNO DA SILVA PINTO
Cargo/Função: (3441) PROFESSOR EDUC. BASICA
Un. Adm: (011940) E.E. JOSE LEITE DE MORAES
A Partir de: 31/05/2021

Processo N.: 1000003605132
Nome: (287893/1) DANIELA SCRIDEELLI PEREIRA
Cargo/Função: (3441) PROFESSOR EDUC. BASICA
Un. Adm: (010880) E.E. DANIEL MARTINS MOURA
A Partir de: 31/05/2021

Processo N.: 1000003566157
Nome: (210049/3) JULIANA LIMA FACANHA
Cargo/Função: (3441) PROFESSOR EDUC. BASICA
Un. Adm: (010340) E.E. LICEU CUIABANO - MARIA DE ARRUDA MULLER
A Partir de: 31/05/2021

Processo N.: 1000003625847
Nome: (286891/1) RAFAEL BRUNO AMORIM MENDES
Cargo/Função: (3441) PROFESSOR EDUC. BASICA
Un. Adm: (012050) E.E. IRENE GOMES DE CAMPOS
A Partir de: 30/05/2021

PUBLICADA, REGISTRADA, CUMPRÁ-SE.
Cuiabá-MT, 02 de Junho de 2021.
Alan Resende Porto
Secretário de Estado de Educação

PORTARIA/SEDUC/00362/2021
07/06/2021

DE:

O Secretário de Estado de Educação no uso de suas atribuições que lhes são conferidas por lei,

Resolve: CANCELAR
Evento: LICENÇA POR MOTIVO DE AFASTAMENTO DO CONJUGE

Processo N.: 1000001472108

Nome: (33931/1) CARLA MARMET DE CARVALHO
Cargo/Função: (3441) PROFESSOR EDUC. BASICA
Un. Adm: (015105) E.E. 9 DE JULHO
A Partir de: 22/02/2014 Até26/05/2021

PUBLICADA, REGISTRADA, CUMPRÁ-SE.
Cuiabá-MT, 02 de Junho de 2021.
Alan Resende Porto
Secretário de Estado de Educação

O Secretário de Estado de Educação no uso de suas atribuições que lhes são conferidas por lei,

Resolve: AUTORIZAR - SEDUC
Objeto: CONTRATO TEMPORARIO EM SUBSTITUIÇÃO POR MOTIVO DE URGÊNCIA
CONTRATO/SEDUC/29430/2021 DE: 07/06/2021
Processo N.: 1000003659692
Contratado: (221908/45) FLAVIANE QUINTINO BORGES,CPF: 005.428.021-47;Cargo/Função: (3506) CONTR.TEMP.FUNCAO PROF. HABILITADO;Ref:B-001;CH: 10H
Hab.:LICENCIATURA PLENA EM CIENCIAS BIOLOGICAS;Motivo:LICENCA PARA TRATAMENTO DE SAUDE (CONTRATADO) -;Un. Adm:(014095) E.E. TANCREDO A. NEVES;De: 11/05/2021 a 24/05/2021
Substituido: (253439/14) JOSE GOMES VIEIRA

CONTRATO/SEDUC/29431/2021 DE: 07/06/2021
Processo N.: 1000003657205
Contratado: (229915/36) ROSIVANIA DE QUEIROZ RIBEIRO,CPF: 022.682.701-14;Cargo/Função: (3506) CONTR.TEMP.FUNCAO PROF. HABILITADO;Ref:B-001;CH: 06H
Hab.:LICENCIATURA PLENA EM CIENCIAS BIOLOGICAS;Motivo:LICENCA PARA TRATAMENTO DE SAUDE (CONTRATADO) -;Un. Adm:(016152) E.E. ALICE BARBOSA PACHECO;De: 19/05/2021 a 26/05/2021
Substituido: (243508/22) VANUSA DORNELA DA SILVA

CONTRATO/SEDUC/29432/2021 DE: 07/06/2021
Processo N.: 1000003659691
Contratado: (234055/19) IVONE ALVES DA SILVA,CPF: 374.102.881-91;Cargo/Função: (3506) CONTR.TEMP.FUNCAO PROF. HABILITADO;Ref:B-001;CH: 10H
Hab.:LICENCIATURA PLENA EM MATEMATICA;Motivo:LICENCA PARA TRATAMENTO DE SAUDE (CONTRATADO) -;Un. Adm:(014095) E.E. TANCREDO A. NEVES;De: 11/05/2021 a 24/05/2021
Substituido: (253439/14) JOSE GOMES VIEIRA

CONTRATO/SEDUC/29433/2021 DE: 07/06/2021
Processo N.: 1000003658560
Contratado: (249514/9) FRANCISCA CARVALHO DE SOUZA,CPF: 960.256.461-04;Cargo/Função: (3506) CONTR.TEMP.FUNCAO PROF. HABILITADO;Ref:B-001;CH: 10H
Hab.:LICENCIATURA PLENA EM GEOGRAFIA;Motivo:LICENCA PARA TRATAMENTO DE SAUDE (CONTRATADO) -;Un. Adm:(010871) E.E. ADOLFO AUGUSTO DE MORAES;De: 20/05/2021 a 30/05/2021
Substituido: (275808/12) SANDRA RODRIGUES DE OLIVEIRA

CONTRATO/SEDUC/29434/2021 DE: 07/06/2021
Processo N.: 1000003658842
Contratado: (255161/18) JANICE DE ALMEIDA NOITE,CPF: 007.440.281-16;Cargo/Função: (3506) CONTR.TEMP.FUNCAO PROF. HABILITADO;Ref:B-001;CH: 08H
Hab.:LICENCIATURA PLENA EM CIENCIAS BIOLOGICAS;Motivo:LICENCA PARA TRATAMENTO DE SAUDE (CONTRATADO) -;Un. Adm:(172642) E. E. PROFªZENI VIEIRA;De: 19/05/2021 a 02/06/2021
Substituido: (203231/51) ANA LUCIA ALVES CAMPOS

CONTRATO/SEDUC/29435/2021 DE: 07/06/2021
Processo N.: 1000003657144
Contratado: (274236/14) NUBIA GRAZIELE DA SILVA,CPF: 016.880.511-12;Cargo/Função: (3506) CONTR.TEMP.FUNCAO PROF. HABILITADO;Ref:B-001;CH: 02H
Hab.:LICENCIATURA PLENA EM LETRAS/PORTUGUES;Motivo:LICENCA PARA TRATAMENTO DE SAUDE (CONTRATADO) -;Un. Adm:(015067) E.E. JUSCELINO K. OLIVEIRA;De: 21/05/2021 a 02/06/2021
Substituido: (253061/31) CASSIANO DONATO

CONTRATO/SEDUC/29436/2021 DE: 07/06/2021
Processo N.: 1000003659133
Contratado: (285403/12) SUSANA DA SILVA RIBEIRO,CPF: 035.290.031-82;Cargo/Função: (3506) CONTR.TEMP.FUNCAO PROF. HABILITADO;Ref:B-001;CH: 19H
Hab.:LICENCIATURA PLENA EM HISTÓRIA;Motivo:LICENCA A GESTANTE (CONTRATADO) -;Un. Adm:(011002) E.E. PINDORAMA;De: 21/05/2021 a 16/09/2021
Substituido: (223444/17) GISELI RODRIGUES DE MATOS GUIMARAES

CONTRATO/SEDUC/29437/2021 DE: 07/06/2021
Processo N.: 1000003657747
Contratado: (285573/5) MARISA SOARES DA SILVA,CPF: 041.115.331-59;Cargo/Função: (3506) CONTR.TEMP.FUNCAO PROF. HABILITADO;Ref:B-001;CH: 13H
Hab.:LICENCIATURA PLENA EM EDUCAÇÃO FISICA;Motivo:LICENCA PARA TRATAMENTO DE SAUDE (CONTRATADO) -;Un. Adm:(015903) E.E. Min. PETRONIO PORTELA NUNES;De: 19/05/2021 a 16/07/2021
Substituido: (282413/9) NILCEIA RODRIGUES LIMA

CONTRATO/SEDUC/29438/2021 DE: 07/06/2021
Processo N.: 1000003660157
Contratado: (297310/3) ALISSON JUNIOR JACOBUCY,CPF: 058.787.041-96;Cargo/Função: (3506) CONTR.TEMP.FUNCAO PROF. HABILITADO;Ref:B-001;CH: 08H
Hab.:LICENCIATURA PLENA EM LETRAS/PORTUGUES/INGLÊS;Motivo:LICENCA PARA TRATAMENTO DE SAUDE (CONTRATADO) -;Un. Adm:(013331) E.E. ROSA DOS VENTOS;De: 24/05/2021 a 07/06/2021
Substituido: (235745/22) ANA LUCIA PONCIANO RIBEIRO

CONTRATO/SEDUC/29439/2021 DE: 07/06/2021
Processo N.: 1000003658436
Contratado: (302706/3) MARIVANIA DAS GRACAS SANTOS,CPF: 016.871.031-51;Cargo/Função: (3476) APOIO ADM. EDUCACIONAL-ELEMENTAR;Ref:A-001;CH: 30H
Hab.:ENSINO MEDIO;Motivo:LICENCA PARA TRATAMENTO DE SAUDE (CONTRATADO)

-;Un. Adm:(137766) E.E. PAULO FREIRE;De: 14/05/2021 a 11/08/2021
Substituído: (292993/3) SOLANGE ANTUNES PRESTES

CONTRATO/SEDUC/29440/2021 DE: 07/06/2021
Processo Nº: 1000003657705
Contratado: (303193/2) JENNIFER MACHADO,CPF: 023.304.111-70;Cargo/Função: (3506) CONTR.TEMP.FUNCAO PROF. HABILITADO;Ref:B-001;CH: 04H
Hab.:LICENCIATURA PLENA EM GEOGRAFIA;Motivo:LICENCA PARA TRATAMENTO DE SAUDE (CONTRATADO) -;Un. Adm:(163678) E.E. UNIAO DA CHAPADA;De: 19/05/2021 a 17/06/2021
Substituído: (275107/4) CLARICE SCHNEIDER CORREA

CONTRATO/SEDUC/29441/2021 DE: 07/06/2021
Processo Nº: 1000003659105
Contratado: (69123/50) DALICIA ALBINA DA SILVA,CPF: 531.319.751-72;Cargo/Função: (3506) CONTR.TEMP.FUNCAO PROF. HABILITADO;Ref:B-001;CH: 03H
Hab.:LICENCIATURA PLENA EM LETRAS/PORTUGUES;Motivo:LICENCA A GESTANTE (CONTRATADO) -;Un. Adm:(014796) E.E. MARIA QUITERIA;De: 22/04/2021 a 19/08/2021
Substituído: (283689/11) JULIANA CAMILA FERREIRA

CONTRATO/SEDUC/29442/2021 DE: 07/06/2021
Processo Nº: 1000003659339
Contratado: (101455/10) VALERIA APARECIDA DAS NEVES,CPF: 519.451.931-15;Cargo/Função: (3506) CONTR.TEMP.FUNCAO PROF. HABILITADO;Ref:B-001;CH: 06H
Hab.:LICENCIATURA PLENA EM EDUCAÇÃO FISICA;Motivo:LICENCA PREMIO - GOZO -;Un. Adm:(020516) E.E. DR. MARIO DE CASTRO;De: 01/06/2021 a 29/08/2021
Substituído: (40075/2) DIVINO AMAURI DE CAMPOS

CONTRATO/SEDUC/29443/2021 DE: 07/06/2021
Processo Nº: 1000003659522
Contratado: (105341/8) RUBIA MICHELI SOARES,CPF: 967.194.510-49;Cargo/Função: (3506) CONTR.TEMP.FUNCAO PROF. HABILITADO;Ref:B-001;CH: 20H
Hab.:LICENCIATURA PLENA EM MATEMATICA;Motivo:LICENCA PARA TRATAMENTO DE SAUDE (EFETIVO) -;Un. Adm:(009520) E.E. ANDRE AVELINO RIBEIRO;De: 28/04/2021 a 27/05/2021
Substituído: (71093/17) MARCIA CRISTIANNE RAMOS DE ARAUJO

CONTRATO/SEDUC/29444/2021 DE: 07/06/2021
Processo Nº: 1000003657774
Contratado: (107079/10) CLAUDIA SILVIA GONCALVES VIEIRA,CPF: 989.555.351-04;Cargo/Função: (3506) CONTR.TEMP.FUNCAO PROF. HABILITADO;Ref:B-001;CH: 10H
Hab.:LICENCIATURA PLENA EM LETRAS/PORTUGUES/INGLÊS;Motivo:LICENCA POR LUTO -;Un. Adm:(012912) E.E. ARLINDA PESSOA MARBECK MORRECK;De: 13/05/2021 a 20/05/2021
Substituído: (227412/1) KENNIA AMADOR PEREIRA DA CUNHA

CONTRATO/SEDUC/29445/2021 DE: 07/06/2021
Processo Nº: 1000003657757
Contratado: (110384/47) LEIDI ANA SEDASSARI,CPF: 700.963.921-34;Cargo/Função: (3506) CONTR.TEMP.FUNCAO PROF. HABILITADO;Ref:B-001;CH: 02H
Hab.:LICENCIATURA PLENA EM LETRAS/PORTUGUES/INGLÊS;Motivo:AFASTAMENTO PARA EXERCÍCIO DE MANDATO ELETIVO S/ ONUS -;Un. Adm:(014648) E.E. 21 DE ABRIL;De: 01/02/2021 a 20/12/2021
Substituído: (214041/2) JOSIAS DE CARVALHO

CONTRATO/SEDUC/29446/2021 DE: 07/06/2021
Processo Nº: 1000003656788
Contratado: (111721/20) DORACI MAGNO DA SILVA,CPF: 522.933.271-91;Cargo/Função: (3506) CONTR.TEMP.FUNCAO PROF. HABILITADO;Ref:B-001;CH: 13H
Hab.:LICENCIATURA PLENA EM LETRAS/PORTUGUES/ESPANHOL;Motivo:AFASTAMENTO PARA EXERCÍCIO DE MANDATO ELETIVO S/ ONUS -;Un. Adm:(014559) E.E. Dr. GUILHERME FREITAS ABREU LIMA;De: 01/02/2021 a 20/12/2021
Substituído: (214041/2) JOSIAS DE CARVALHO

PUBLICADA, REGISTRADA, CUMPRÁ-SE.
Cuiabá-MT, 02 de Junho de 2021.
Alan Resende Porto
Secretário de Estado de Educação

O Secretário de Estado de Educação no uso de suas atribuições que lhes são conferidas por lei,

Resolve: CANCELAR - SEDUC
Objeto: CONTRATO TEMPORARIO EM SUBSTITUIÇÃO POR MOTIVO DE URGÊNCIA
CONTRATO/SEDUC/29447/2021 DE: 07/06/2021
Processo Nº: 1000003621531
Contratado: (113390/58) SHIRLEI VILELA VELASCO BUFETE,CPF: 704.036.511-15;Cargo/Função: (3506) CONTR.TEMP.FUNCAO PROF. HABILITADO;Ref:B-001;CH: 16H
Hab.:LICENCIATURA PLENA EM MATEMATICA;Motivo:LICENCA PARA TRATAMENTO DE SAUDE (EFETIVO) -;Un. Adm:(096865) E.E. PROFªMARLENE MARQUES DE BARROS;De:09/02/2021 a 31/05/2021
Substituído: (133299/8) ROGERIO FAVILE DA ROCHA

PUBLICADA, REGISTRADA, CUMPRÁ-SE.
Cuiabá-MT, 02 de Junho de 2021.
Alan Resende Porto
Secretário de Estado de Educação

O Secretário de Estado de Educação no uso de suas atribuições que lhes são conferidas por lei,

Resolve: AUTORIZAR - SEDUC
Objeto: CONTRATO TEMPORARIO EM SUBSTITUIÇÃO POR MOTIVO DE URGÊNCIA
CONTRATO/SEDUC/29448/2021 DE: 07/06/2021
Processo Nº: 1000003657985
Contratado: (116361/14) MARCILENE LIMA VIEIRA,CPF: 894.471.311-15;Cargo/Função: (3506) CONTR.TEMP.FUNCAO PROF. HABILITADO;Ref:B-001;CH: 20H
Hab.:LICENCIATURA PLENA EM PEDAGOGIA;Motivo:LICENCA PARA TRATAMENTO DE SAUDE (EFETIVO) -;Un. Adm:(049794) E.E. SANTO ANTONIO;De: 11/04/2021 a

17/04/2021
Substituído: (56635/22) LINDINALVA ALVES DE SOUZA

CONTRATO/SEDUC/29449/2021 DE: 07/06/2021
Processo Nº: 1000003657707
Contratado: (116362/51) LUZIA FERREIRA VAZ,CPF: 592.942.561-20;Cargo/Função: (3506) CONTR.TEMP.FUNCAO PROF. HABILITADO;Ref:B-001;CH: 20H
Hab.:LICENCIATURA PLENA EM HISTÓRIA;Motivo:LICENCA PARA TRATAMENTO DE SAUDE (EFETIVO) -;Un. Adm:(010979) E.E. MARIA DE LIMA CADIDE;De: 19/04/2021 a 03/05/2021
Substituído: (225000/17) CLAUDIA FAUSTINA DOS SANTOS

CONTRATO/SEDUC/29450/2021 DE: 07/06/2021
Processo Nº: 1000003658962
Contratado: (116872/73) KELLY CRISTIANE DE CAMPOS,CPF: 809.304.921-53;Cargo/Função: (3506) CONTR.TEMP.FUNCAO PROF. HABILITADO;Ref:B-001;CH: 05H
Hab.:LICENCIATURA PLENA EM LETRAS/PORTUGUES/INGLÊS;Motivo:READAPTACAO -;Un. Adm:(012254) E.E. PROFª. ARLETE MARIA DA SILVA;De: 07/05/2021 a 02/11/2021
Substituído: (33440/8) ILMA PEREIRA CARDOSO

CONTRATO/SEDUC/29451/2021 DE: 07/06/2021
Processo Nº: 1000003659260
Contratado: (117914/26) NIDJA OLIVEIRA RAMOS,CPF: 964.874.021-68;Cargo/Função: (3506) CONTR.TEMP.FUNCAO PROF. HABILITADO;Ref:B-001;CH: 05H
Hab.:LICENCIATURA PLENA EM SOCIOLOGIA;Motivo:LICENCA PARA TRATAMENTO DE SAUDE (EFETIVO) -;Un. Adm:(013935) E.E. ACAD. LAURO AUGUSTO DE BARROS;De: 10/05/2021 a 24/05/2021
Substituído: (112238/12) DALVA MARIA OLIVEIRA DA SILVA SGANZERLA

CONTRATO/SEDUC/29452/2021 DE: 07/06/2021
Processo Nº: 1000003659250
Contratado: (117914/27) NIDJA OLIVEIRA RAMOS,CPF: 964.874.021-68;Cargo/Função: (3506) CONTR.TEMP.FUNCAO PROF. HABILITADO;Ref:B-001;CH: 05H
Hab.:LICENCIATURA PLENA EM SOCIOLOGIA;Motivo:LICENCA PARA TRATAMENTO DE SAUDE (EFETIVO) -;Un. Adm:(013935) E.E. ACAD. LAURO AUGUSTO DE BARROS;De: 24/04/2021 a 07/05/2021
Substituído: (112238/12) DALVA MARIA OLIVEIRA DA SILVA SGANZERLA

CONTRATO/SEDUC/29453/2021 DE: 07/06/2021
Processo Nº: 1000003656707
Contratado: (121813/9) LUCIANA CORDEIRO DE SOBRAL,CPF: 965.815.061-68;Cargo/Função: (3506) CONTR.TEMP.FUNCAO PROF. HABILITADO;Ref:B-001;CH: 20H
Hab.:LICENCIATURA PLENA EM PEDAGOGIA;Motivo:READAPTACAO -;Un. Adm:(011843) E.E. Dep. FRANCISCO VILANOVA;De: 29/04/2021 a 25/10/2021
Substituído: (31123/31) IRIVALDA RODRIGUES FERREIRA

CONTRATO/SEDUC/29454/2021 DE: 07/06/2021
Processo Nº: 1000003657283
Contratado: (123761/30) ROSANGELA PALMA,CPF: 839.706.909-78;Cargo/Função: (3506) CONTR.TEMP.FUNCAO PROF. HABILITADO;Ref:B-001;CH: 06H
Hab.:LICENCIATURA PLENA EM LETRAS/PORTUGUES/INGLÊS;Motivo:LICENCA PARA TRATAMENTO DE SAUDE (EFETIVO) -;Un. Adm:(014796) E.E. MARIA QUITERIA;De: 26/04/2021 a 24/07/2021
Substituído: (263542/21) GIANA MARCIELI BARALDI

CONTRATO/SEDUC/29455/2021 DE: 07/06/2021
Processo Nº: 1000003657829
Contratado: (125331/20) ELEI DE SOUZA QUEIROZ,CPF: 769.305.131-72;Cargo/Função: (3506) CONTR.TEMP.FUNCAO PROF. HABILITADO;Ref:B-001;CH: 20H
Hab.:LICENCIATURA PLENA EM PEDAGOGIA;Motivo:LICENCA GESTANTE (SERVIDORA EFETIVA) -;Un. Adm:(021628) E.E. RODOLFO AUGUSTO T. CURVO;De: 13/04/2021 a 09/10/2021
Substituído: (87338/1) CRISTIANE AMORIM ASSIS FERREIRA

CONTRATO/SEDUC/29456/2021 DE: 07/06/2021
Processo Nº: 1000003657371
Contratado: (126408/64) REGINA MARIA PAZETO DE BRITO,CPF: 841.810.521-68;Cargo/Função: (3506) CONTR.TEMP.FUNCAO PROF. HABILITADO;Ref:B-001;CH: 09H
Hab.:LICENCIATURA PLENA EM MATEMATICA;Motivo:LICENCA PARA TRATAMENTO DE SAUDE (EFETIVO) -;Un. Adm:(015229) E.E. MARECHAL RONDON;De: 27/04/2021 a 25/06/2021
Substituído: (25678/53) SILVANA PRETEL DE FREITAS

CONTRATO/SEDUC/29457/2021 DE: 07/06/2021
Processo Nº: 1000003657658
Contratado: (128714/65) DALZIRENE SOUZA DIAS,CPF: 813.249.011-87;Cargo/Função: (3506) CONTR.TEMP.FUNCAO PROF. HABILITADO;Ref:B-001;CH: 20H
Hab.:LICENCIATURA PLENA EM FILOSOFIA/HISTORIA;Motivo:LICENCA PARA TRATAMENTO DE SAUDE (EFETIVO) -;Un. Adm:(184152) E. E. JUAREZ RODRIGUES DOS ANJOS;De: 15/04/2021 a 14/05/2021
Substituído: (57844/11) CLEONIR CELSO DA COSTA

CONTRATO/SEDUC/29458/2021 DE: 07/06/2021
Processo Nº: 1000003659519
Contratado: (133467/33) VILANI DA SILVA BARBOSA,CPF: 568.585.151-00;Cargo/Função: (3476) APOIO ADM. EDUCACIONAL-ELEMENTAR;Ref:A-001;CH: 30H
Hab.:ENSINO MEDIO;Motivo:LICENCA PARA TRATAMENTO DE SAUDE (EFETIVO) -;Un. Adm:(021628) E.E. RODOLFO AUGUSTO T. CURVO;De: 03/05/2021 a 16/05/2021
Substituído: (225931/2) CAROLINA CAMPOS DUCA AMARANTE

CONTRATO/SEDUC/29459/2021 DE: 07/06/2021
Processo Nº: 1000003657879
Contratado: (134124/22) LUCIANA CRISTINA BARBOSA CAMANHO,CPF: 010.505.541-75;Cargo/Função: (3506) CONTR.TEMP.FUNCAO PROF. HABILITADO;Ref:B-001;CH: 12H
Hab.:LICENCIATURA PLENA EM PEDAGOGIA;Motivo:LICENCA PARA TRATAMENTO DE SAUDE EM PESSOA DA FAMILIA -;Un. Adm:(158330) E.E. ANDRÉANTONIO MAGGI;De: 20/04/2021 a 03/06/2021
Substituído: (107577/27) ZENIR RODRIGUES GERALDO

CONTRATO/SEDUC/29460/2021 DE: 07/06/2021
Processo Nº: 1000003658582

Contratado: (136702/41) FABIANA CARVALHO DE OLIVEIRA, CPF: 705.345.781-87; Cargo/Função: (3506) CONTR.TEMP.FUNCAO PROF. HABILITADO; Ref: B-001; CH: 20H
Hab.: LICENCIATURA PLENA EM LETRAS/PORTUGUES/INGLÊS; Motivo: LICENCA GESTANTE (SERVIDORA EFETIVA) -; Un. Adm: (212466) E. E. DES. INT. DA ED. BAS. "PROF ALFREDO MARIEN"; De: 17/05/2021 a 18/10/2021
Substituído: (217355/11) PATRICIA ALVES SANTOS OLIVEIRA

CONTRATO/SEDUC/29461/2021 DE: 07/06/2021
Processo Nº: 1000003659930
Contratado: (138878/49) TANIA ROSELI STEINKE, CPF: 621.934.571-15; Cargo/Função: (3506) CONTR.TEMP.FUNCAO PROF. HABILITADO; Ref: B-001; CH: 20H
Hab.: LICENCIATURA PLENA EM LETRAS/PORTUGUES/INGLÊS; Motivo: LICENCA PARA TRATAMENTO DE SAUDE EM PESSOA DA FAMILIA -; Un. Adm: (013269) E.E. OLIMPIO JOAO PISSINATI GUERRA; De: 24/05/2021 a 12/06/2021
Substituído: (217124/3) VIVIANE ROSSATO

PUBLICADA, REGISTRADA, CUMPRE-SE.
Cuiabá-MT, 02 de Junho de 2021.
Alan Resende Porto
Secretário de Estado de Educação

O Secretário de Estado de Educação no uso de suas atribuições que lhes são conferidas por lei,

Resolve: CANCELAR - SEDUC
Objeto: CONTRATO TEMPORARIO EM SUBSTITUIÇÃO POR MOTIVO DE URGÊNCIA
CONTRATO/SEDUC/29462/2021 DE: 07/06/2021
Processo Nº: 1000003638350
Contratado: (141569/40) KATIA FRANCISCA BRAGA, CPF: 708.192.971-00; Cargo/Função: (3506) CONTR.TEMP.FUNCAO PROF. HABILITADO; Ref: B-001; CH: 08H
Hab.: LICENCIATURA PLENA EM MATEMATICA; Motivo: LICENCA PARA TRATAMENTO DE SAUDE (CONTRATADO) -; Un. Adm: (011061) E.E. JOSE MORAES; De: 15/04/2021 a 19/05/2021
Substituído: (49404/8) ISAIAS GINO DA SILVA

PUBLICADA, REGISTRADA, CUMPRE-SE.
Cuiabá-MT, 02 de Junho de 2021.
Alan Resende Porto
Secretário de Estado de Educação

O Secretário de Estado de Educação no uso de suas atribuições que lhes são conferidas por lei,

Resolve: AUTORIZAR - SEDUC
Objeto: CONTRATO TEMPORARIO EM SUBSTITUIÇÃO POR MOTIVO DE URGÊNCIA
CONTRATO/SEDUC/29463/2021 DE: 07/06/2021
Processo Nº: 1000003658853
Contratado: (141720/54) GISELY NOELI VANDERLINDE BEZEN, CPF: 934.424.081-72; Cargo/Função: (3506) CONTR.TEMP.FUNCAO PROF. HABILITADO; Ref: B-001; CH: 20H
Hab.: LICENCIATURA PLENA EM LETRAS/PORTUGUES/INGLÊS; Motivo: LICENCA PARA TRATAMENTO DE SAUDE (EFETIVO) -; Un. Adm: (013269) E.E. OLIMPIO JOAO PISSINATI GUERRA; De: 28/04/2021 a 07/05/2021
Substituído: (66295/2) MARLENE MACHADO

CONTRATO/SEDUC/29464/2021 DE: 07/06/2021
Processo Nº: 1000003659625
Contratado: (143317/16) JOSIANI DA SILVA CHABUDE BRABO, CPF: 923.195.301-00; Cargo/Função: (3506) CONTR.TEMP.FUNCAO PROF. HABILITADO; Ref: B-001; CH: 20H
Hab.: LICENCIATURA PLENA EM PEDAGOGIA; Motivo: LICENCA GESTANTE (SERVIDORA EFETIVA) -; Un. Adm: (045055) E.E. ARGEU AUGUSTO DE MORAES; De: 01/05/2021 a 27/10/2021
Substituído: (302673/1) ANA PAULA NEUMANN ANDRADE

CONTRATO/SEDUC/29465/2021 DE: 07/06/2021
Processo Nº: 1000003659877
Contratado: (143325/27) FABIANA GONCALVES DA COSTA EHLE, CPF: 019.306.831-11; Cargo/Função: (3506) CONTR.TEMP.FUNCAO PROF. HABILITADO; Ref: B-001; CH: 21H
Hab.: LICENCIATURA PLENA EM CIENCIAS BIOLOGICAS; Motivo: LICENCA PARA TRATAMENTO DE SAUDE (EFETIVO) -; Un. Adm: (014460) E.E. JULIO MULLER; De: 28/04/2021 a 26/06/2021
Substituído: (116819/31) LUZINETE DUARTE COSTA

CONTRATO/SEDUC/29466/2021 DE: 07/06/2021
Processo Nº: 1000003659086
Contratado: (143470/14) LUCINEIDE AGUIAR HERCULANO, CPF: 593.473.171-87; Cargo/Função: (3506) CONTR.TEMP.FUNCAO PROF. HABILITADO; Ref: B-001; CH: 20H
Hab.: LICENCIATURA PLENA EM PEDAGOGIA; Motivo: LICENCA GESTANTE (SERVIDORA EFETIVA) -; Un. Adm: (010910) E.E. SAO JOSE OPERARIO; De: 27/04/2021 a 23/10/2021
Substituído: (252992/1) ALESSANDRA MAXIMINO GOMES

CONTRATO/SEDUC/29467/2021 DE: 07/06/2021
Processo Nº: 1000003659063
Contratado: (201614/30) LEIDIANY DA COSTA SANTIAGO, CPF: 008.820.011-67; Cargo/Função: (3506) CONTR.TEMP.FUNCAO PROF. HABILITADO; Ref: B-001; CH: 06H
Hab.: LICENCIATURA PLENA EM EDUCAÇÃO FISICA; Motivo: READAPTACAO -; Un. Adm: (012335) E.E. PROFª. MARIA MACEDO RODRIGUES; De: 04/05/2021 a 30/10/2021
Substituído: (227500/1) PETERSON DE OLIVEIRA ROSA

CONTRATO/SEDUC/29468/2021 DE: 07/06/2021
Processo Nº: 1000003658809
Contratado: (201788/20) ROSENEI DE FREITAS NOGUEIRA, CPF: 503.830.191-68; Cargo/Função: (3506) CONTR.TEMP.FUNCAO PROF. HABILITADO; Ref: B-001; CH: 20H
Hab.: LICENCIATURA PLENA EM PEDAGOGIA; Motivo: FERIAS -; Un. Adm: (021644) E.E. PROF. CARLOS PEREIRA BARBOSA; De: 22/04/2021 a 21/05/2021

Substituído: (215390/11) DEVONEY SILVA OLIVEIRA

CONTRATO/SEDUC/29469/2021 DE: 07/06/2021
Processo Nº: 1000003659778
Contratado: (201831/21) ILMA LEAL DOS SANTOS CORDEIRO, CPF: 654.879.071-53; Cargo/Função: (3506) CONTR.TEMP.FUNCAO PROF. HABILITADO; Ref: B-001; CH: 20H
Hab.: LICENCIATURA PLENA EM PEDAGOGIA; Motivo: LICENCA PREMIO - GOZO -; Un. Adm: (015890) E.E. PATRIARCA DA INDEPENDENCIA; De: 31/05/2021 a 28/08/2021
Substituído: (20854/1) AGUINALDO GARRIDO

CONTRATO/SEDUC/29470/2021 DE: 07/06/2021
Processo Nº: 1000003657978
Contratado: (203654/25) ELAINE INES POLITOWSKI, CPF: 365.796.371-53; Cargo/Função: (3506) CONTR.TEMP.FUNCAO PROF. HABILITADO; Ref: B-001; CH: 20H
Hab.: LICENCIATURA PLENA EM PEDAGOGIA; Motivo: READAPTACAO -; Un. Adm: (011371) E.E. Sen. FILINTO MULLER; De: 25/04/2021 a 21/10/2021
Substituído: (37719/1) CLEUSA JOSE MINGOTTI

CONTRATO/SEDUC/29471/2021 DE: 07/06/2021
Processo Nº: 1000003658031
Contratado: (205629/48) LAURA CRISTINA NOVAIS, CPF: 674.776.402-10; Cargo/Função: (3506) CONTR.TEMP.FUNCAO PROF. HABILITADO; Ref: B-001; CH: 06H
Hab.: LICENCIATURA PLENA EM LETRAS/PORTUGUES/INGLÊS; Motivo: LICENCA PARA TRATAMENTO DE SAUDE (EFETIVO) -; Un. Adm: (014761) E.E. EWALDO MEYER RODERJAN; De: 07/05/2021 a 05/06/2021
Substituído: (286691/1) GUSTAVO GOMES PANIAGO

CONTRATO/SEDUC/29472/2021 DE: 07/06/2021
Processo Nº: 1000003657759
Contratado: (207102/45) LUCY VANIA GOMES DE FREITAS, CPF: 808.209.871-90; Cargo/Função: (3506) CONTR.TEMP.FUNCAO PROF. HABILITADO; Ref: B-001; CH: 03H
Hab.: LICENCIATURA PLENA EM LETRAS/PORTUGUES/LITERATURAS; Motivo: AFASTAMENTO PARA EXERCÍCIO DE MANDATO ELEITIVO S/ ONUS -; Un. Adm: (014648) E.E. 21 DE ABRIL; De: 01/02/2021 a 20/12/2021
Substituído: (214041/2) JOSIAS DE CARVALHO

CONTRATO/SEDUC/29473/2021 DE: 07/06/2021
Processo Nº: 1000003660000
Contratado: (209180/34) DANIEL DOS SANTOS CARNEIRO, CPF: 010.424.871-89; Cargo/Função: (3476) APOIO ADM. EDUCACIONAL-ELEMENTAR; Ref: A-001; CH: 30H
Hab.: ENSINO MEDIO; Motivo: LICENCA PREMIO - GOZO -; Un. Adm: (011843) E.E. Dep. FRANCISCO VILANOVA; De: 01/06/2021 a 29/08/2021
Substituído: (67313/1) JOSE VICENTE GOMIDES

CONTRATO/SEDUC/29474/2021 DE: 07/06/2021
Processo Nº: 1000003656818
Contratado: (209241/18) ANA MARIA GUEDES DA SILVA, CPF: 382.089.972-34; Cargo/Função: (3506) CONTR.TEMP.FUNCAO PROF. HABILITADO; Ref: B-001; CH: 20H
Hab.: LICENCIATURA PLENA EM PEDAGOGIA; Motivo: FERIAS -; Un. Adm: (013641) E.E. POXOREO; De: 01/06/2021 a 30/06/2021
Substituído: (254405/16) TAYSSA APARECIDA SOARES ROCHA

CONTRATO/SEDUC/29475/2021 DE: 07/06/2021
Processo Nº: 1000003657336
Contratado: (210103/42) CARLA KERSCHNER, CPF: 013.097.481-10; Cargo/Função: (3506) CONTR.TEMP.FUNCAO PROF. HABILITADO; Ref: B-001; CH: 08H
Hab.: LICENCIATURA PLENA EM EDUCAÇÃO FISICA; Motivo: READAPTACAO -; Un. Adm: (014796) E.E. MARIA QUITERIA; De: 10/04/2021 a 20/12/2021
Substituído: (207473/4) BEATRIZ APARECIDA DE OLIVEIRA PROCOPIO

CONTRATO/SEDUC/29476/2021 DE: 07/06/2021
Processo Nº: 1000003657302
Contratado: (210648/5) ITALO LUDGERO JACOB MENDES DOS SANTOS, CPF: 009.825.901-64; Cargo/Função: (3506) CONTR.TEMP.FUNCAO PROF. HABILITADO; Ref: B-001; CH: 20H
Hab.: LICENCIATURA PLENA EM HISTÓRIA; Motivo: LICENCA PARA TRATAMENTO DE SAUDE (EFETIVO) -; Un. Adm: (094439) E.E. DIVA HUGUENEY DE SIQUEIRA BASTOS; De: 28/04/2021 a 11/05/2021
Substituído: (215408/14) FLAVIO LUIZ RONDON DE SOUZA

CONTRATO/SEDUC/29477/2021 DE: 07/06/2021
Processo Nº: 1000003659702
Contratado: (211016/45) MARCIA BENITES SANCHES COUTO, CPF: 531.463.951-34; Cargo/Função: (3506) CONTR.TEMP.FUNCAO PROF. HABILITADO; Ref: B-001; CH: 05H
Hab.: LICENCIATURA PLENA EM LETRAS/PORTUGUES/ESPANHOL; Motivo: READAPTACAO -; Un. Adm: (011355) E.E. Mal. EURICO GASPARD DUTRA; De: 24/04/2021 a 20/10/2021
Substituído: (51491/7) BEATRIZ FASSINA

CONTRATO/SEDUC/29478/2021 DE: 07/06/2021
Processo Nº: 1000003658787
Contratado: (211907/53) ROSIMEIRE HEINS TIEM, CPF: 594.572.011-91; Cargo/Função: (3506) CONTR.TEMP.FUNCAO PROF. HABILITADO; Ref: B-001; CH: 20H
Hab.: LICENCIATURA PLENA EM LETRAS/PORTUGUES; Motivo: LICENCA PARA TRATAMENTO DE SAUDE (EFETIVO) -; Un. Adm: (013765) E.E. JOAO RIBEIRO VILELA; De: 05/05/2021 a 24/05/2021
Substituído: (205789/14) ALESSANDRA COSTA

CONTRATO/SEDUC/29479/2021 DE: 07/06/2021
Processo Nº: 1000003659527
Contratado: (212264/34) JOSIANE AZEREDO DE QUEIROZ, CPF: 703.740.821-20; Cargo/Função: (3506) CONTR.TEMP.FUNCAO PROF. HABILITADO; Ref: B-001; CH: 06H
Hab.: LICENCIATURA PLENA EM MATEMATICA; Motivo: LICENCA PARA TRATAMENTO DE SAUDE (EFETIVO) -; Un. Adm: (009520) E.E. ANDRE AVELINO RIBEIRO; De: 28/04/2021 a 27/05/2021
Substituído: (71093/22) MARCIA CRISTIANNE RAMOS DE ARAUJO

CONTRATO/SEDUC/29480/2021 DE: 07/06/2021
Processo Nº: 1000003657853
Contratado: (214711/17) EDNA DE SOUZA RODRIGUES, CPF: 715.911.501-59; Cargo/

Função: (3506) CONTR. TEMP. FUNCAO PROF. HABILITADO;Ref:B-001;CH: 10H
Hab.:LICENCIATURA PLENA EM EDUCAÇÃO FISICA;Motivo:LICENCA PARA
QUALIFICACAO PROFISSIONAL PARCIAL -;Un. Adm:(010901) E.E. SAGRADO CORACAO
DE JESUS;De: 17/05/2021 a 20/12/2021
Substituído: (129515/5) LADIA ROSSINI PARREIRA REDUA

CONTRATO/SEDUC/29481/2021 DE: 07/06/2021
Processo Nº: 1000003657703
Contratado: (215860/29) RAQUEL ACACIO GURGEL,CPF: 803.977.861-15;Cargo/
Função: (3506) CONTR. TEMP. FUNCAO PROF. HABILITADO;Ref:B-001;CH: 12H
Hab.:LICENCIATURA PLENA EM LETRAS/PORTUGUES/INGLÊS;Motivo:LICENCA PARA
TRATAMENTO DE SAUDE (CONTRATADO) -;Un. Adm:(163678) E.E. UNIAO DA
CHAPADA;De: 19/05/2021 a 17/06/2021
Substituído: (98244/16) CESAR AUGUSTO GUEDES

CONTRATO/SEDUC/29482/2021 DE: 07/06/2021
Processo Nº: 1000003659968
Contratado: (220181/35) CLEUNICE INACIO CORREIA,CPF: 732.213.091-04;Cargo/
Função: (3506) CONTR. TEMP. FUNCAO PROF. HABILITADO;Ref:B-001;CH: 20H
Hab.:LICENCIATURA PLENA EM GEOGRAFIA;Motivo:DEDICACAO EXCLUSIVA (DIRETOR)
-;Un. Adm:(049786) E.E. ULISSES GUIMARAES;De: 14/05/2021 a 20/12/2021
Substituído: (100204/32) MARISA BARREIROS DOS SANTOS

CONTRATO/SEDUC/29483/2021 DE: 07/06/2021
Processo Nº: 1000003659759
Contratado: (220712/48) OILSON ANDRELINO DA SILVA,CPF:
941.497.391-53;Cargo/Função: (3506) CONTR. TEMP. FUNCAO PROF.
HABILITADO;Ref:B-001;CH: 06H
Hab.:LICENCIATURA PLENA EM BIOLOGIA;Motivo:LICENCA PARA TRATAMENTO DE
SAUDE (EFETIVO) -;Un. Adm:(173541) E.E. PROFª ELIZABET EVANGELISTA
PEREIRA;De: 26/04/2021 a 25/05/2021
Substituído: (39317/50) JOILSON SILVA

CONTRATO/SEDUC/29484/2021 DE: 07/06/2021
Processo Nº: 1000003659683
Contratado: (221273/12) KAMILA MARQUES DA SILVA,CPF: 017.963.201-96;Cargo/
Função: (3506) CONTR. TEMP. FUNCAO PROF. HABILITADO;Ref:B-001;CH: 04H
Hab.:LICENCIATURA PLENA EM FISICA;Motivo:LICENCA PREMIO - GOZO -;Un.
Adm:(011355) E.E. Mal. EURICO GASPAR DUTRA;De: 02/06/2021 a 30/08/2021
Substituído: (112149/19) WELKER LOPES FRANCO

CONTRATO/SEDUC/29485/2021 DE: 07/06/2021
Processo Nº: 1000003657327
Contratado: (221444/24) ANA CLAUDIA VERONEZ,CPF: 033.289.229-89;Cargo/
Função: (3506) CONTR. TEMP. FUNCAO PROF. HABILITADO;Ref:B-001;CH: 04H
Hab.:LICENCIATURA PLENA EM CIENCIAS BIOLOGICAS;Motivo:DEDICACAO EXCLUSIVA
(DIRETOR) -;Un. Adm:(154970) E.E. JOSÉCLETO GIEHL;De: 31/03/2021 a
20/12/2021
Substituído: (117531/17) HELENA ISERNHAGEN

CONTRATO/SEDUC/29486/2021 DE: 07/06/2021
Processo Nº: 1000003660500
Contratado: (221727/13) SEBASTIANA APARECIDA DE SANTANA,CPF:
593.919.521-00;Cargo/Função: (3506) CONTR. TEMP. FUNCAO PROF.
HABILITADO;Ref:B-001;CH: 04H
Hab.:LICENCIATURA PLENA EM LETRAS/PORTUGUES;Motivo:LICENCA PREMIO - GOZO
-;Un. Adm:(145696) E.E. VIRGILIO CORREA FILHO;De: 01/06/2021 a 30/06/2021
Substituído: (51532/30) ERLIETE LEMES DA SILVA

CONTRATO/SEDUC/29487/2021 DE: 07/06/2021
Processo Nº: 1000003659948
Contratado: (221943/36) SILVIA APARECIDA DA SILVA NERIS,CPF:
965.682.401-68;Cargo/Função: (3506) CONTR. TEMP. FUNCAO PROF.
HABILITADO;Ref:B-001;CH: 02H
Hab.:LICENCIATURA PLENA EM EDUCAÇÃO FISICA;Motivo:LICENCA PARA TRATAMENTO
DE SAUDE (EFETIVO) -;Un. Adm:(015237) E.E. MIGUEL BARBOSA;De: 03/05/2021 a
31/07/2021
Substituído: (38969/11) SUELI APARECIDA RAMOS

CONTRATO/SEDUC/29488/2021 DE: 07/06/2021
Processo Nº: 1000003659818
Contratado: (222029/15) OZIANE SILVA LOURENCO,CPF: 946.137.531-04;Cargo/
Função: (3506) CONTR. TEMP. FUNCAO PROF. HABILITADO;Ref:B-001;CH: 15H
Hab.:LICENCIATURA PLENA EM MATEMATICA;Motivo:DESIGNACAO PARA OUTRA UNIDADE
(ASSESSORIA/CEFAPRO/OUTRAS) -;Un. Adm:(015989) E.E. Ver. BENTO MUNIZ;De:
31/05/2021 a 20/12/2021
Substituído: (129240/3) CARLOS ALBERTO DO NASCIMENTO

CONTRATO/SEDUC/29489/2021 DE: 07/06/2021
Processo Nº: 1000003657775
Contratado: (222243/40) ANGELA MARIA SOUZA LEITE DA SILVA,CPF:
000.415.491-63;Cargo/Função: (3506) CONTR. TEMP. FUNCAO PROF.
HABILITADO;Ref:B-001;CH: 02H
Hab.:LICENCIATURA PLENA EM ARTES VISUAIS;Motivo:AFASTAMENTO PARA EXERCÍCIO
DE MANDATO ELETIVO S/ ONUS -;Un. Adm:(014648) E.E. 21 DE ABRIL;De:
01/02/2021 a 20/12/2021
Substituído: (214041/2) JOSIAS DE CARVALHO

CONTRATO/SEDUC/29490/2021 DE: 07/06/2021
Processo Nº: 1000003658849
Contratado: (223292/12) HELAYNE CORREIA VIEIRA,CPF: 005.519.491-55;Cargo/
Função: (3506) CONTR. TEMP. FUNCAO PROF. HABILITADO;Ref:B-001;CH: 07H
Hab.:LICENCIATURA PLENA EM LETRAS/PORTUGUES/ESPANHOL;Motivo:READAPTACAO
-;Un. Adm:(011282) E.E. HERONILDES ARAUJO;De: 24/04/2021 a 20/10/2021
Substituído: (51491/7) BEATRIZ FASSINA

CONTRATO/SEDUC/29491/2021 DE: 07/06/2021
Processo Nº: 1000003657762
Contratado: (224155/15) EDILAMAR PINHEIRO SANTANA,CPF:
621.297.751-87;Cargo/Função: (3506) CONTR. TEMP. FUNCAO PROF.
HABILITADO;Ref:B-001;CH: 05H
Hab.:LICENCIATURA PLENA EM LETRAS/PORTUGUES/INGLÊS;Motivo:LICENCA PARA
TRATAMENTO DE SAUDE (EFETIVO) -;Un. Adm:(010839) E.E. ANTONIO G.
BALBINO;De: 29/04/2021 a 26/07/2021
Substituído: (116839/12) MARCIA REGINA CRUZEIRO MAGALHAES

CONTRATO/SEDUC/29492/2021 DE: 07/06/2021
Processo Nº: 1000003658828
Contratado: (224358/33) IZULEIDE MORAIS ROSA MARQUES,CPF:
029.880.131-01;Cargo/Função: (3506) CONTR. TEMP. FUNCAO PROF.
HABILITADO;Ref:B-001;CH: 06H
Hab.:LICENCIATURA PLENA EM FISICA;Motivo:READAPTACAO -;Un. Adm:(011339)
E.E. IR. DIVA PIMENTEL;De: 03/05/2021 a 29/10/2021
Substituído: (63114/52) JOSE ARIMATEIA ALVES DA SILVA

CONTRATO/SEDUC/29493/2021 DE: 07/06/2021
Processo Nº: 1000003659246
Contratado: (228600/13) VALDETE DE SOUZA E SILVA GENARO,CPF:
627.963.641-00;Cargo/Função: (3506) CONTR. TEMP. FUNCAO PROF.
HABILITADO;Ref:B-001;CH: 20H
Hab.:LICENCIATURA PLENA EM PEDAGOGIA;Motivo:LICENCA PARA TRATAMENTO DE
SAUDE (EFETIVO) -;Un. Adm:(009938) E.E. PROFª. PACIANA TORRES DE
SANTANA;De: 04/05/2021 a 30/10/2021
Substituído: (290480/1) NAIANA RODRIGUES DA SILVA

CONTRATO/SEDUC/29494/2021 DE: 07/06/2021
Processo Nº: 1000003657660
Contratado: (228923/35) RUBIA KOVALESKI,CPF: 006.813.741-95;Cargo/Função:
(3506) CONTR. TEMP. FUNCAO PROF. HABILITADO;Ref:B-001;CH: 10H
Hab.:LICENCIATURA PLENA EM EDUCAÇÃO FISICA;Motivo:LICENCA PARA TRATAMENTO
DE SAUDE (EFETIVO) -;Un. Adm:(010987) E.E. D. WUNIBALDO TELLEUR;De:
29/04/2021 a 28/05/2021
Substituído: (132889/5) DEBORA CORREA FONSECA

CONTRATO/SEDUC/29495/2021 DE: 07/06/2021
Processo Nº: 1000003660846
Contratado: (229825/15) JOSE SILVESTRE DE CASTRO FILHO,CPF:
616.061.891-15;Cargo/Função: (3506) CONTR. TEMP. FUNCAO PROF.
HABILITADO;Ref:B-001;CH: 21H
Hab.:LICENCIATURA PLENA EM LETRAS/PORTUGUES;Motivo:LICENCA PARA TRATAMENTO
DE SAUDE (EFETIVO) -;Un. Adm:(009393) E.E. JOAO BRIENE DE CAMARGO;De:
17/05/2021 a 15/07/2021
Substituído: (200901/4) GISELLE MARQUES RAMOS DE OLIVEIRA

CONTRATO/SEDUC/29496/2021 DE: 07/06/2021
Processo Nº: 1000003659738
Contratado: (233693/8) CELIA REGINA VIANA DOS SANTOS,CPF:
006.812.301-93;Cargo/Função: (3506) CONTR. TEMP. FUNCAO PROF.
HABILITADO;Ref:B-001;CH: 12H
Hab.:LICENCIATURA PLENA EM MATEMATICA;Motivo:LICENCA PARA TRATAMENTO DE
SAUDE (EFETIVO) -;Un. Adm:(013730) E.E. PROFª. ALDA GAWLINSKI SCOPEL;De:
22/04/2021 a 22/07/2021
Substituído: (100827/1) ANGELA MARIA LEOBET

CONTRATO/SEDUC/29497/2021 DE: 07/06/2021
Processo Nº: 1000003657386
Contratado: (235316/13) JANAINA VETORETI GOLONI,CPF: 024.750.191-31;Cargo/
Função: (3506) CONTR. TEMP. FUNCAO PROF. HABILITADO;Ref:B-001;CH: 12H
Hab.:LICENCIATURA PLENA EM CIENCIAS BIOLOGICAS;Motivo:LICENCA PARA
TRATAMENTO DE SAUDE (EFETIVO) -;Un. Adm:(015229) E.E. MARECHAL RONDON;De:
27/04/2021 a 25/06/2021
Substituído: (25678/53) SILVANA PRETEL DE FREITAS

CONTRATO/SEDUC/29498/2021 DE: 07/06/2021
Processo Nº: 1000003657164
Contratado: (235425/4) MARIA MARCOLINA COSTA,CPF: 008.611.831-50;Cargo/
Função: (3506) CONTR. TEMP. FUNCAO PROF. HABILITADO;Ref:B-001;CH: 20H
Hab.:LICENCIATURA PLENA EM PEDAGOGIA;Motivo:LICENCA PARA TRATAMENTO DE
SAUDE (EFETIVO) -;Un. Adm:(015229) E.E. MARECHAL RONDON;De: 24/04/2021 a
07/05/2021
Substituído: (56195/10) CLEIDE ALMISSI PEREIRA

CONTRATO/SEDUC/29499/2021 DE: 07/06/2021
Processo Nº: 1000003658369
Contratado: (236753/15) KELLY CRISTINA FERREIRA DOS SANTOS,CPF:
789.590.631-34;Cargo/Função: (3506) CONTR. TEMP. FUNCAO PROF.
HABILITADO;Ref:B-001;CH: 20H
Hab.:LICENCIATURA PLENA EM PEDAGOGIA;Motivo:LICENCA PARA TRATAMENTO DE
SAUDE (EFETIVO) -;Un. Adm:(044253) E.E. QUERENCIA;De: 14/04/2021 a
28/04/2021
Substituído: (85516/2) EDMA BASTOS DE SOUSA

CONTRATO/SEDUC/29500/2021 DE: 07/06/2021
Processo Nº: 1000003659471
Contratado: (238096/24) CLEONE MAIA DE JESUS,CPF: 026.759.291-40;Cargo/
Função: (3506) CONTR. TEMP. FUNCAO PROF. HABILITADO;Ref:B-001;CH: 05H
Hab.:LICENCIATURA PLENA EM MATEMATICA;Motivo:LICENCA PARA TRATAMENTO DE
SAUDE (EFETIVO) -;Un. Adm:(015172) E.E. COUTO MAGALHAES;De: 07/05/2021 a
05/06/2021
Substituído: (121416/16) JEANNY GOMES CAIXETA

CONTRATO/SEDUC/29501/2021 DE: 07/06/2021
Processo Nº: 1000003659876
Contratado: (238146/19) JUNIOR DOS SANTOS SOARES,CPF:
879.077.981-91;Cargo/Função: (3506) CONTR. TEMP. FUNCAO PROF.
HABILITADO;Ref:B-001;CH: 20H
Hab.:LICENCIATURA PLENA EM DOCENCIA NAS CIENCIAS HUMANAS;Motivo:LICENCA
PARA TRATAMENTO DE SAUDE (EFETIVO) -;Un. Adm:(010340) E.E. LICEU CUIABANO
- MARIA DE ARRUDA MULLER;De: 28/04/2021 a 24/10/2021
Substituído: (242809/1) FRANCINE BIANCA FLORENTINO

PUBLICADA, REGISTRADA, CUMpra-SE.
Cuiabá-MT, 02 de Junho de 2021.
Alan Resende Porto
Secretário de Estado de Educação

O Secretário de Estado de Educação no uso de suas atribuições que lhes são conferidas por lei,

Resolve: CANCELAR - SEDUC
Objeto: CONTRATO TEMPORARIO EM SUBSTITUIÇÃO POR MOTIVO DE URGÊNCIA

CONTRATO/SEDUC/29502/2021 DE: 07/06/2021
 Processo Nº: 1000003625938
 Contratado: (238600/23) JEAN BENEDITO DOS SANTOS MOREIRA, CPF: 006.072.621-09; Cargo/Função: (3506) CONTR. TEMP. FUNCAO PROF. HABILITADO; Ref: B-001; CH: 20H
 Hab.: LICENCIATURA PLENA EM HISTÓRIA; Motivo: READAPTACAO -; Un. Adm: (010839) E.E. ANTONIO G. BALBINO; De: 04/03/2021 a 31/05/2021
 Substituído: (60402/6) ANGELA CLAUDIA OLIVEIRA MENDES

PUBLICADA, REGISTRADA, CUMPRÁ-SE.
 Cuiabá-MT, 02 de Junho de 2021.
 Alan Resende Porto
 Secretário de Estado de Educação

O Secretário de Estado de Educação no uso de suas atribuições que lhes são conferidas por lei,

Resolve: AUTORIZAR - SEDUC
 Objeto: CONTRATO TEMPORARIO EM SUBSTITUIÇÃO POR MOTIVO DE URGÊNCIA
 CONTRATO/SEDUC/29503/2021 DE: 07/06/2021
 Processo Nº: 1000003659931
 Contratado: (239967/33) LENIRA DE BRITO, CPF: 982.849.671-20; Cargo/Função: (3506) CONTR. TEMP. FUNCAO PROF. HABILITADO; Ref: B-001; CH: 03H
 Hab.: LICENCIATURA PLENA EM MATEMÁTICA; Motivo: READAPTACAO -; Un. Adm: (015890) E.E. PATRIARCA DA INDEPENDENCIA; De: 24/02/2021 a 22/08/2021
 Substituído: (112346/8) ELVIS ZAVITOSKI

PUBLICADA, REGISTRADA, CUMPRÁ-SE.
 Cuiabá-MT, 02 de Junho de 2021.
 Alan Resende Porto
 Secretário de Estado de Educação

O Secretário de Estado de Educação no uso de suas atribuições que lhes são conferidas por lei,

Resolve: CANCELAR - SEDUC
 Objeto: CONTRATO TEMPORARIO EM SUBSTITUIÇÃO POR MOTIVO DE URGÊNCIA
 CONTRATO/SEDUC/29504/2021 DE: 07/06/2021
 Processo Nº: 1000003654046
 Contratado: (240709/7) MARIA NILDA DE SOUZA CARVALHO, CPF: 988.705.561-15; Cargo/Função: (3468) TECNICO ADMINISTRATIVO EDUCACIONAL; Ref: A-001; CH: 30H
 Hab.: TECNOLOGIA EM GESTÃO DE RECURSOS HUMANOS; Motivo: FERIAS -; Un. Adm: (192139) E.E. PROF. STELA MARIS VALERIANO DA SILVA; De: 17/05/2021 a 31/05/2021
 Substituído: (108386/5) ARTUR TRAVISANI ROSA

PUBLICADA, REGISTRADA, CUMPRÁ-SE.
 Cuiabá-MT, 02 de Junho de 2021.
 Alan Resende Porto
 Secretário de Estado de Educação

O Secretário de Estado de Educação no uso de suas atribuições que lhes são conferidas por lei,

Resolve: AUTORIZAR - SEDUC
 Objeto: CONTRATO TEMPORARIO EM SUBSTITUIÇÃO POR MOTIVO DE URGÊNCIA
 CONTRATO/SEDUC/29505/2021 DE: 07/06/2021
 Processo Nº: 1000003659259
 Contratado: (242975/10) ROSIMEIRE ALVES PAULINO, CPF: 567.750.751-20; Cargo/Função: (3476) APOIO ADM. EDUCACIONAL-ELEMENTAR; Ref: A-001; CH: 30H
 Hab.: ENSINO MEDIO; Motivo: LICENCA PARA TRATAMENTO DE SAUDE (EFETIVO) -; Un. Adm: (071803) E.E. RUI BARBOSA; De: 05/05/2021 a 03/07/2021
 Substituído: (143980/5) JOCIENE FATIMA SEBALHO

CONTRATO/SEDUC/29506/2021 DE: 07/06/2021
 Processo Nº: 1000003659542
 Contratado: (243693/18) EDSON CLEBES NEGRI, CPF: 030.627.559-70; Cargo/Função: (3506) CONTR. TEMP. FUNCAO PROF. HABILITADO; Ref: B-001; CH: 07H
 Hab.: LICENCIATURA PLENA EM FILOSOFIA; Motivo: LICENCA PARA TRATAMENTO DE SAUDE (EFETIVO) -; Un. Adm: (009520) E.E. ANDRE AVELINO RIBEIRO; De: 27/04/2021 a 25/07/2021
 Substituído: (38193/13) SANDRA MARIA ALMEIDA DOS SANTOS

PUBLICADA, REGISTRADA, CUMPRÁ-SE.
 Cuiabá-MT, 02 de Junho de 2021.
 Alan Resende Porto
 Secretário de Estado de Educação

O Secretário de Estado de Educação no uso de suas atribuições que lhes são conferidas por lei,

Resolve: CANCELAR - SEDUC
 Objeto: CONTRATO TEMPORARIO EM SUBSTITUIÇÃO POR MOTIVO DE URGÊNCIA
 CONTRATO/SEDUC/29507/2021 DE: 07/06/2021
 Processo Nº: 1000003621005
 Contratado: (244510/6) THIAGO SANTOS DE OLIVEIRA, CPF: 035.410.631-73; Cargo/Função: (3506) CONTR. TEMP. FUNCAO PROF. HABILITADO; Ref: B-001; CH: 18H
 Hab.: LICENCIATURA PLENA EM FILOSOFIA; Motivo: DESIGNACAO PARA ORGAO CENTRAL -; Un. Adm: (009547) E.E. PASCOAL RAMOS; De: 01/04/2021 a 31/05/2021
 Substituído: (200410/1) MARIA LECY DAVID DE OLIVEIRA

CONTRATO/SEDUC/29508/2021 DE: 07/06/2021
 Processo Nº: 1000003621010
 Contratado: (244510/7) THIAGO SANTOS DE OLIVEIRA, CPF: 035.410.631-73; Cargo/Função: (3506) CONTR. TEMP. FUNCAO PROF. HABILITADO; Ref: B-001; CH: 02H
 Hab.: LICENCIATURA PLENA EM FILOSOFIA; Motivo: DESIGNACAO PARA ORGAO CENTRAL -; Un. Adm: (009547) E.E. PASCOAL RAMOS; De: 01/04/2021 a 31/05/2021
 Substituído: (200410/2) MARIA LECY DAVID DE OLIVEIRA

PUBLICADA, REGISTRADA, CUMPRÁ-SE.
 Cuiabá-MT, 02 de Junho de 2021.
 Alan Resende Porto
 Secretário de Estado de Educação

O Secretário de Estado de Educação no uso de suas atribuições que lhes são conferidas por lei,

Resolve: AUTORIZAR - SEDUC
 Objeto: CONTRATO TEMPORARIO EM SUBSTITUIÇÃO POR MOTIVO DE URGÊNCIA
 CONTRATO/SEDUC/29509/2021 DE: 07/06/2021
 Processo Nº: 1000003659258
 Contratado: (245085/48) GRACIELLE PATRICIA DE MORAES, CPF: 705.252.261-68; Cargo/Função: (3506) CONTR. TEMP. FUNCAO PROF. HABILITADO; Ref: B-001; CH: 09H
 Hab.: LICENCIATURA PLENA EM GEOGRAFIA; Motivo: LICENCA PARA TRATAMENTO DE SAUDE (EFETIVO) -; Un. Adm: (148113) E.E. CREMILDA DE OLIVEIRA VIANA; De: 26/04/2021 a 27/05/2021
 Substituído: (87997/3) LOREMILDA LANGNER

CONTRATO/SEDUC/29510/2021 DE: 07/06/2021
 Processo Nº: 1000003659474
 Contratado: (245099/38) PAULO ROBERTO GOMES LUZ TRES, CPF: 009.655.261-19; Cargo/Função: (3506) CONTR. TEMP. FUNCAO PROF. HABILITADO; Ref: B-001; CH: 04H
 Hab.: LICENCIATURA PLENA EM CIENCIAS BIOLÓGICAS; Motivo: LICENCA PARA TRATAMENTO DE SAUDE (CONTRATADO) -; Un. Adm: (014095) E.E. TANCREDO A. NEVES; De: 17/05/2021 a 30/05/2021
 Substituído: (116058/9) EZEQUIEL AGUIAR DE OLIVEIRA

CONTRATO/SEDUC/29511/2021 DE: 07/06/2021
 Processo Nº: 1000003659475
 Contratado: (245099/39) PAULO ROBERTO GOMES LUZ TRES, CPF: 009.655.261-19; Cargo/Função: (3506) CONTR. TEMP. FUNCAO PROF. HABILITADO; Ref: B-001; CH: 04H
 Hab.: LICENCIATURA PLENA EM CIENCIAS BIOLÓGICAS; Motivo: LICENCA PARA TRATAMENTO DE SAUDE (CONTRATADO) -; Un. Adm: (014095) E.E. TANCREDO A. NEVES; De: 17/05/2021 a 30/05/2021
 Substituído: (116058/8) EZEQUIEL AGUIAR DE OLIVEIRA

CONTRATO/SEDUC/29512/2021 DE: 07/06/2021
 Processo Nº: 1000003659556
 Contratado: (245155/22) ALIQUIUS MARCOS MARTINS, CPF: 020.569.321-05; Cargo/Função: (3506) CONTR. TEMP. FUNCAO PROF. HABILITADO; Ref: B-001; CH: 20H
 Hab.: LICENCIATURA PLENA EM EDUCAÇÃO FÍSICA; Motivo: READAPTACAO -; Un. Adm: (009814) E.E. PROFª ANA MARIA DO COUTO; De: 04/05/2021 a 30/10/2021
 Substituído: (38028/1) JOAO CARLOS MEDEIROS

PUBLICADA, REGISTRADA, CUMPRÁ-SE.
 Cuiabá-MT, 02 de Junho de 2021.
 Alan Resende Porto
 Secretário de Estado de Educação

O Secretário de Estado de Educação no uso de suas atribuições que lhes são conferidas por lei,

Resolve: CANCELAR - SEDUC
 Objeto: CONTRATO TEMPORARIO EM SUBSTITUIÇÃO POR MOTIVO DE URGÊNCIA
 CONTRATO/SEDUC/29513/2021 DE: 07/06/2021
 Processo Nº: 1000003606506
 Contratado: (246460/12) LUCILENE BENTA DE OLIVEIRA, CPF: 010.597.581-80; Cargo/Função: (3506) CONTR. TEMP. FUNCAO PROF. HABILITADO; Ref: B-001; CH: 12H
 Hab.: LICENCIATURA PLENA EM HISTÓRIA; Motivo: READAPTACAO -; Un. Adm: (038571) E.E. MONTEIRO LOBATO; De: 20/02/2021 a 31/05/2021
 Substituído: (218625/15) ROSENI OLIVEIRA MOURA LOPES

PUBLICADA, REGISTRADA, CUMPRÁ-SE.
 Cuiabá-MT, 02 de Junho de 2021.
 Alan Resende Porto
 Secretário de Estado de Educação

O Secretário de Estado de Educação no uso de suas atribuições que lhes são conferidas por lei,

Resolve: AUTORIZAR - SEDUC
 Objeto: CONTRATO TEMPORARIO EM SUBSTITUIÇÃO POR MOTIVO DE URGÊNCIA
 CONTRATO/SEDUC/29514/2021 DE: 07/06/2021
 Processo Nº: 1000003659847
 Contratado: (247317/12) ALEX JOSE DUARTE CAMPOS, CPF: 014.608.491-83; Cargo/Função: (3506) CONTR. TEMP. FUNCAO PROF. HABILITADO; Ref: B-001; CH: 20H
 Hab.: LICENCIATURA PLENA EM EDUCAÇÃO FÍSICA; Motivo: LICENCA PARA TRATAMENTO DE SAUDE EM PESSOA DA FAMILIA -; Un. Adm: (011932) E.E. PROF. FERNANDO LEITE DE CAMPOS; De: 19/03/2021 a 16/06/2021
 Substituído: (57265/5) CACILDA FERREIRA DE OLIVEIRA

CONTRATO/SEDUC/29515/2021 DE: 07/06/2021
 Processo Nº: 1000003659150
 Contratado: (247461/13) CAMILA BENEDITA DA SILVA VIANA, CPF: 036.248.171-75; Cargo/Função: (3506) CONTR. TEMP. FUNCAO PROF. HABILITADO; Ref: B-001; CH: 01H
 Hab.: LICENCIATURA PLENA EM CIENCIAS BIOLÓGICAS; Motivo: CEDÊNCIA PARA OUTRO ÓRGÃO OU PODER - SEM ONUS -; Un. Adm: (012157) E.E. Dep. EMANUEL PINHEIRO; De: 02/05/2021 a 20/12/2021
 Substituído: (142880/10) JONILKEN DA SILVA ALMEIDA

CONTRATO/SEDUC/29516/2021 DE: 07/06/2021
 Processo Nº: 1000003658465
 Contratado: (247700/38) ANDRESSA ALVES DA SILVA CASTELAN, CPF: 012.887.931-97; Cargo/Função: (3506) CONTR. TEMP. FUNCAO PROF. HABILITADO; Ref: B-001; CH: 09H

Hab.:LICENCIATURA PLENA EM LETRAS/PORTUGUES/INGLÊS;Motivo:LICENCA PARA TRATAMENTO DE SAUDE (EFETIVO) -;Un. Adm:(016543) E.E. CANDIDO PORTINARI;De: 03/05/2021 a 31/07/2021
Substituído: (122358/20) MARCOS LUIZ ALMADAZ

CONTRATO/SEDUC/29517/2021 DE: 07/06/2021

Processo Nº: 1000003660065
Contratado: (248406/22) LUANNA MOREIRA FREIRE,CPF: 023.445.623-03;Cargo/Função: (3506) CONTR.TEMP.FUNCAO PROF. HABILITADO;Ref:B-001;CH: 03H
Hab.:LICENCIATURA PLENA EM GEOGRAFIA;Motivo:LICENCA PREMIO - GOZO -;Un. Adm:(009873) E.E. DOM FRANCISCO DE AQUINO CORREA;De: 01/06/2021 a 30/07/2021
Substituído: (118799/27) ELIETE JESUS PORTO

CONTRATO/SEDUC/29518/2021 DE: 07/06/2021

Processo Nº: 1000003657680
Contratado: (249377/4) ADRIANA PAULA COSTA,CPF: 030.303.681-81;Cargo/Função: (3506) CONTR.TEMP.FUNCAO PROF. HABILITADO;Ref:B-001;CH: 20H
Hab.:LICENCIATURA PLENA EM PEDAGOGIA;Motivo:LICENCA PARA TRATAMENTO DE SAUDE (EFETIVO) -;Un. Adm:(012939) E.E. MARIA AUXILIADORA;De: 12/04/2021 a 10/07/2021
Substituído: (87447/1) MARIA DE FATIMA VALEIRO

CONTRATO/SEDUC/29519/2021 DE: 07/06/2021

Processo Nº: 1000003659746
Contratado: (249734/49) GESSICA LOPES DE CAMPOS,CPF: 036.777.901-31;Cargo/Função: (3506) CONTR.TEMP.FUNCAO PROF. HABILITADO;Ref:B-001;CH: 01H
Hab.:LICENCIATURA PLENA EM EDUCAÇÃO FISICA;Motivo:LICENCA PARA TRATAMENTO DE SAUDE (EFETIVO) -;Un. Adm:(015300) E.E. SANTA ROSA;De: 03/05/2021 a 31/07/2021
Substituído: (38969/11) SUELI APARECIDA RAMOS

CONTRATO/SEDUC/29520/2021 DE: 07/06/2021

Processo Nº: 1000003658520
Contratado: (250052/20) RENATA BARBOSA DOS REIS,CPF: 020.321.421-80;Cargo/Função: (3506) CONTR.TEMP.FUNCAO PROF. HABILITADO;Ref:B-001;CH: 07H
Hab.:LICENCIATURA PLENA EM PEDAGOGIA;Motivo:LICENCA PARA TRATAMENTO DE SAUDE (CONTRATADO) -;Un. Adm:(044253) E.E. QUERENCIA;De: 14/05/2021 a 28/05/2021
Substituído: (144369/15) VALDIRENE MARIA LOPES SILVA

CONTRATO/SEDUC/29521/2021 DE: 07/06/2021

Processo Nº: 1000003657590
Contratado: (251558/21) ELVIS EDUARDO DOS REIS,CPF: 260.075.808-90;Cargo/Função: (3506) CONTR.TEMP.FUNCAO PROF. HABILITADO;Ref:B-001;CH: 10H
Hab.:LICENCIATURA PLENA EM FILOSOFIA/HISTORIA;Motivo:LICENCA PREMIO - GOZO -;Un. Adm:(014575) E.E. Dr. ARTHUR ANTUNES MACIEL;De: 12/05/2021 a 09/08/2021
Substituído: (40404/1) MARIA SOCORRO DE LIMA SOUZA

CONTRATO/SEDUC/29522/2021 DE: 07/06/2021

Processo Nº: 1000003659035
Contratado: (252930/25) DEIVER SOUSA NERES,CPF: 718.859.351-53;Cargo/Função: (3476) APOIO ADM. EDUCACIONAL-ELEMENTAR;Ref:A-001;CH: 30H
Hab.:ENSINO MEDIO;Motivo:LICENCA PREMIO - GOZO -;Un. Adm:(011371) E.E. Sen. FILINTO MULLER;De: 01/06/2021 a 29/08/2021
Substituído: (84463/1) JOSE DE FREITAS MATOS

CONTRATO/SEDUC/29523/2021 DE: 07/06/2021

Processo Nº: 1000003657277
Contratado: (253364/27) CELIA APARECIDA CAMPOS SANCHES,CPF: 880.302.451-49;Cargo/Função: (3506) CONTR.TEMP.FUNCAO PROF. HABILITADO;Ref:B-001;CH: 08H
Hab.:LICENCIATURA PLENA EM LETRAS/PORTUGUES/INGLÊS;Motivo:LICENCA PARA TRATAMENTO DE SAUDE (EFETIVO) -;Un. Adm:(014796) E.E. MARIA QUITERIA;De: 26/04/2021 a 24/07/2021
Substituído: (263542/21) GIANA MARCIELI BARALDI

CONTRATO/SEDUC/29524/2021 DE: 07/06/2021

Processo Nº: 1000003658157
Contratado: (254660/43) ELISANGELA DO CARMO MOTA,CPF: 003.693.671-54;Cargo/Função: (3506) CONTR.TEMP.FUNCAO PROF. HABILITADO;Ref:B-001;CH: 16H
Hab.:LICENCIATURA PLENA EM LETRAS/PORTUGUES/INGLÊS;Motivo:LICENCA PARA TRATAMENTO DE SAUDE (EFETIVO) -;Un. Adm:(014575) E.E. Dr. ARTHUR ANTUNES MACIEL;De: 12/04/2021 a 11/05/2021
Substituído: (32081/2) EDITE FATIMA BERGAMIN DA SILVA

CONTRATO/SEDUC/29525/2021 DE: 07/06/2021

Processo Nº: 1000003658472
Contratado: (254936/24) ELIZEU CARDOSO FILHO,CPF: 000.782.931-03;Cargo/Função: (3506) CONTR.TEMP.FUNCAO PROF. HABILITADO;Ref:B-001;CH: 02H
Hab.:LICENCIATURA PLENA EM HISTÓRIA;Motivo:LICENCA PARA TRATAMENTO DE SAUDE (EFETIVO) -;Un. Adm:(014575) E.E. Dr. ARTHUR ANTUNES MACIEL;De: 20/04/2021 a 19/05/2021
Substituído: (290733/1) INAE NOGUEIRA LEVEL

CONTRATO/SEDUC/29526/2021 DE: 07/06/2021

Processo Nº: 1000003658474
Contratado: (254984/40) TATIANE ALVES DA SILVA,CPF: 037.320.791-39;Cargo/Função: (3506) CONTR.TEMP.FUNCAO PROF. HABILITADO;Ref:B-001;CH: 01H
Hab.:LICENCIATURA PLENA EM GEOGRAFIA;Motivo:LICENCA PARA TRATAMENTO DE SAUDE (EFETIVO) -;Un. Adm:(014575) E.E. Dr. ARTHUR ANTUNES MACIEL;De: 20/04/2021 a 19/05/2021
Substituído: (290733/1) INAE NOGUEIRA LEVEL

CONTRATO/SEDUC/29527/2021 DE: 07/06/2021

Processo Nº: 1000003659220
Contratado: (255127/28) EDILSON SANTANA LEITE,CPF: 730.162.091-87;Cargo/Função: (3506) CONTR.TEMP.FUNCAO PROF. HABILITADO;Ref:B-001;CH: 04H
Hab.:LICENCIATURA PLENA EM MATEMATICA;Motivo:FERIAS -;Un. Adm:(009938) E.E. PROFª. PACIANA TORRES DE SANTANA;De: 25/05/2021 a 08/06/2021
Substituído: (45642/3) OTAIR RODRIGUES RONDON FILHO

CONTRATO/SEDUC/29528/2021 DE: 07/06/2021

Processo Nº: 1000003658282

Contratado: (256643/8) ROSANIA LIMA DE SANTI,CPF: 871.400.041-53;Cargo/Função: (3506) CONTR.TEMP.FUNCAO PROF. HABILITADO;Ref:B-001;CH: 08H
Hab.:LICENCIATURA PLENA EM LETRAS/PORTUGUES/ESPANHOL;Motivo:LICENCA PARA TRATAMENTO DE SAUDE EM PESSOA DA FAMILIA -;Un. Adm:(158330) E.E. ANDRÉANTONIO MAGGI;De: 20/04/2021 a 03/06/2021
Substituído: (107577/27) ZENIR RODRIGUES GERALDO

CONTRATO/SEDUC/29529/2021 DE: 07/06/2021

Processo Nº: 1000003657732
Contratado: (257152/23) WEDSON MAKSON MOTA,CPF: 039.472.751-70;Cargo/Função: (3506) CONTR.TEMP.FUNCAO PROF. HABILITADO;Ref:B-001;CH: 20H
Hab.:LICENCIATURA PLENA EM MATEMATICA;Motivo:LICENCA POR LUTO -;Un. Adm:(015903) E.E. Min. PETRONIO PORTELA NUNES;De: 16/04/2021 a 20/04/2021
Substituído: (227122/1) MARILENE NADIR DE SOUZA E SILVA

CONTRATO/SEDUC/29530/2021 DE: 07/06/2021

Processo Nº: 1000003660054
Contratado: (259523/11) STER BEATRIZ FERREIRA SANTOS,CPF: 950.701.336-91;Cargo/Função: (3506) CONTR.TEMP.FUNCAO PROF. HABILITADO;Ref:B-001;CH: 20H
Hab.:LICENCIATURA PLENA EM PEDAGOGIA;Motivo:LICENCA PREMIO - GOZO -;Un. Adm:(158330) E.E. ANDRÉANTONIO MAGGI;De: 09/06/2021 a 08/07/2021
Substituído: (74348/2) ANGELA MARIA TRAMARIN

CONTRATO/SEDUC/29531/2021 DE: 07/06/2021

Processo Nº: 1000003660494
Contratado: (260664/18) ROSIMEIRE PEREIRA,CPF: 720.927.342-53;Cargo/Função: (3506) CONTR.TEMP.FUNCAO PROF. HABILITADO;Ref:B-001;CH: 16H
Hab.:LICENCIATURA PLENA EM LETRAS/PORTUGUES/LITERATURAS;Motivo:LICENCA PREMIO - GOZO -;Un. Adm:(145696) E.E. VIRGILIO CORREA FILHO;De: 01/06/2021 a 30/06/2021
Substituído: (51532/30) ERLIETE LEMES DA SILVA

CONTRATO/SEDUC/29532/2021 DE: 07/06/2021

Processo Nº: 1000003659229
Contratado: (261007/17) ROSELIA GONCALVES DE LIMA,CPF: 545.059.091-15;Cargo/Função: (3506) CONTR.TEMP.FUNCAO PROF. HABILITADO;Ref:B-001;CH: 12H
Hab.:LICENCIATURA PLENA EM MATEMATICA;Motivo:FERIAS -;Un. Adm:(009938) E.E. PROFª. PACIANA TORRES DE SANTANA;De: 25/05/2021 a 08/06/2021
Substituído: (45642/3) OTAIR RODRIGUES RONDON FILHO

CONTRATO/SEDUC/29533/2021 DE: 07/06/2021

Processo Nº: 1000003660792
Contratado: (261054/9) ISMAEL AUGUSTO DOS SANTOS,CPF: 052.972.041-86;Cargo/Função: (3476) APOIO ADM. EDUCACIONAL-ELEMENTAR;Ref:A-001;CH: 30H
Hab.:LICENCIATURA PLENA EM HISTÓRIA;Motivo:LICENCA GESTANTE (SERVIDORA EFETIVA) -;Un. Adm:(015997) E.E. JADA TORRES;De: 07/05/2021 a 02/11/2021
Substituído: (290398/1) MARIA APARECIDA FERREIRA DA SILVA FERNANDES

CONTRATO/SEDUC/29534/2021 DE: 07/06/2021

Processo Nº: 1000003657365
Contratado: (261335/45) ELESSANDRO DUTRA DA CRUZ,CPF: 034.436.841-65;Cargo/Função: (3506) CONTR.TEMP.FUNCAO PROF. HABILITADO;Ref:B-001;CH: 15H
Hab.:LICENCIATURA PLENA EM GEOGRAFIA;Motivo:LICENCA PARA TRATAMENTO DE SAUDE (CONTRATADO) -;Un. Adm:(015229) E.E. MARECHAL RONDON;De: 17/05/2021 a 26/05/2021
Substituído: (143146/10) LUCIENE DE SOUZA ALMEIDA VILASIM

CONTRATO/SEDUC/29535/2021 DE: 07/06/2021

Processo Nº: 1000003657779
Contratado: (261566/12) LUZIMEIRE TAVARES FERREIRA,CPF: 840.865.561-20;Cargo/Função: (3506) CONTR.TEMP.FUNCAO PROF. HABILITADO;Ref:B-001;CH: 20H
Hab.:LICENCIATURA PLENA EM LETRAS/PORTUGUES/INGLÊS;Motivo:LICENCA POR LUTO -;Un. Adm:(012912) E.E. ARLINDA PESSOA MARBECK MORRECK;De: 13/05/2021 a 20/05/2021
Substituído: (227413/1) ELISETE AMADOR PEREIRA

CONTRATO/SEDUC/29536/2021 DE: 07/06/2021

Processo Nº: 1000003659768
Contratado: (262007/17) KARINE GABRIELY NUNES DA SILVA,CPF: 046.015.881-38;Cargo/Função: (3506) CONTR.TEMP.FUNCAO PROF. HABILITADO;Ref:B-001;CH: 02H
Hab.:LICENCIATURA PLENA EM QUIMICA;Motivo:LICENCA PARA TRATAMENTO DE SAUDE (EFETIVO) -;Un. Adm:(173541) E.E. PROFªELIZABET EVANGELISTA PEREIRA;De: 26/04/2021 a 25/05/2021
Substituído: (39317/50) JOILSON SILVA

CONTRATO/SEDUC/29537/2021 DE: 07/06/2021

Processo Nº: 1000003658450
Contratado: (262332/35) KEYTINY FAYFER SILVA DE OLIVEIRA,CPF: 045.741.371-93;Cargo/Função: (3506) CONTR.TEMP.FUNCAO PROF. HABILITADO;Ref:B-001;CH: 08H
Hab.:LICENCIATURA PLENA EM LETRAS/PORTUGUES/ESPANHOL;Motivo:LICENCA PARA TRATAMENTO DE SAUDE (EFETIVO) -;Un. Adm:(016543) E.E. CANDIDO PORTINARI;De: 26/04/2021 a 24/07/2021
Substituído: (112312/29) MARISA RUPPEL DIEL

CONTRATO/SEDUC/29538/2021 DE: 07/06/2021

Processo Nº: 1000003657783
Contratado: (262385/21) ELISREGINA PEREIRA DE SOUZA,CPF: 496.066.541-68;Cargo/Função: (3506) CONTR.TEMP.FUNCAO PROF. HABILITADO;Ref:B-001;CH: 20H
Hab.:LICENCIATURA PLENA EM LETRAS/PORTUGUES/INGLÊS;Motivo:LICENCA POR LUTO -;Un. Adm:(012912) E.E. ARLINDA PESSOA MARBECK MORRECK;De: 13/05/2021 a 20/05/2021
Substituído: (227412/1) KENNIA AMADOR PEREIRA DA CUNHA

CONTRATO/SEDUC/29539/2021 DE: 07/06/2021

Processo Nº: 1000003657635
Contratado: (268449/16) JAILSA RODRIGUES DA SILVA RICARDO,CPF: 694.869.801-87;Cargo/Função: (3506) CONTR.TEMP.FUNCAO PROF. HABILITADO;Ref:B-001;CH: 10H

Hab.:LICENCIATURA PLENA EM LETRAS/PORTUGUES/ESPANHOL;Motivo:LICENCA PARA TRATAMENTO DE SAUDE (EFETIVO) -;Un. Adm:(049883) E.E. ANDRE MAGGI;De: 05/05/2021 a 14/05/2021
Substituído: (200740/18) ALINE APARECIDA ALVES TRINDADE

PUBLICADA, REGISTRADA, CUMPRE-SE.
Cuiabá-MT, 02 de Junho de 2021.
Alan Resende Porto
Secretário de Estado de Educação

O Secretário de Estado de Educação no uso de suas atribuições que lhes são conferidas por lei,

Resolve: CANCELAR - SEDUC

Objeto: CONTRATO TEMPORARIO EM SUBSTITUIÇÃO POR MOTIVO DE URGÊNCIA
CONTRATO/SEDUC/29540/2021 DE: 07/06/2021

Processo Nº: 1000003560808
Contratado: (268956/7) ARLETE ALVES DA SILVA,CPF: 630.507.901-30;Cargo/Função: (3506) CONTR.TEMP.FUNCAO PROF. HABILITADO;Ref:B-001;CH: 20H
Hab.:LICENCIATURA PLENA EM LETRAS/PORTUGUES/ESPANHOL;Motivo:DEDICACAO EXCLUSIVA (DIRETOR) -;Un. Adm:(011142) E.E. EMANUEL PINHEIRO;De:03/02/2021 a 31/05/2021
Substituído: (89417/30) ROZILENE DE MORAIS SOUSA

PUBLICADA, REGISTRADA, CUMPRE-SE.
Cuiabá-MT, 02 de Junho de 2021.
Alan Resende Porto
Secretário de Estado de Educação

O Secretário de Estado de Educação no uso de suas atribuições que lhes são conferidas por lei,

Resolve: AUTORIZAR - SEDUC

Objeto: CONTRATO TEMPORARIO EM SUBSTITUIÇÃO POR MOTIVO DE URGÊNCIA
CONTRATO/SEDUC/29541/2021 DE: 07/06/2021

Processo Nº: 1000003658914
Contratado: (269085/25) GUSTAVO SILVEIRA DUARTE,CPF: 630.919.331-72;Cargo/Função: (3506) CONTR.TEMP.FUNCAO PROF. HABILITADO;Ref:B-001;CH: 17H
Hab.:LICENCIATURA PLENA EM HISTÓRIA;Motivo:LICENCA PARA TRATAMENTO DE SAUDE (EFETIVO) -;Un. Adm:(038512) E.E. ANGELO NADIN;De: 08/03/2021 a 05/06/2021
Substituído: (91482/11) LAISA MICHELE RAABE

CONTRATO/SEDUC/29542/2021 DE: 07/06/2021

Processo Nº: 1000003659337
Contratado: (270052/21) ADELINA MONTEIRO COSTA,CPF: 793.881.911-53;Cargo/Função: (3506) CONTR.TEMP.FUNCAO PROF. HABILITADO;Ref:B-001;CH: 06H
Hab.:LICENCIATURA PLENA EM LETRAS/PORTUGUES/INGLÊS;Motivo:READAPTACAO -;Un. Adm:(011975) E.E. PROF. ELMAS GATTAZ MONTEIRO;De: 07/05/2021 a 02/11/2021
Substituído: (33440/8) ILMA PEREIRA CARDOSO

CONTRATO/SEDUC/29543/2021 DE: 07/06/2021

Processo Nº: 1000003657716
Contratado: (271833/10) MANOEL DE SOUZA VIEIRA,CPF: 033.977.251-43;Cargo/Função: (3476) APOIO ADM. EDUCACIONAL-ELEMENTAR;Ref:A-001;CH: 30H
Hab.:ENSINO MEDIO;Motivo:LICENCA PARA TRATAMENTO DE SAUDE (CONTRATADO) -;Un. Adm:(013773) E.E. 29 DE JUNHO;De: 20/05/2021 a 03/07/2021
Substituído: (87345/1) OSMAR LUIZ KLEIN

CONTRATO/SEDUC/29544/2021 DE: 07/06/2021

Processo Nº: 1000003656801
Contratado: (272905/18) SIDNEI DE JESUS BRESSAN,CPF: 934.558.441-20;Cargo/Função: (3506) CONTR.TEMP.FUNCAO PROF. HABILITADO;Ref:B-001;CH: 08H
Hab.:LICENCIATURA PLENA EM MATEMATICA;Motivo:LICENCA PARA TRATAMENTO DE SAUDE (EFETIVO) -;Un. Adm:(014559) E.E. Dr. GUILHERME FREITAS ABREU LIMA;De: 27/04/2021 a 26/05/2021
Substituído: (130222/7) WELLINGTON VIEIRA DE LIMA

CONTRATO/SEDUC/29545/2021 DE: 07/06/2021

Processo Nº: 1000003658791
Contratado: (272977/11) GRACIENE CRISTINA FREIRE DE SOUZA,CPF: 022.850.081-80;Cargo/Função: (3506) CONTR.TEMP.FUNCAO PROF. HABILITADO;Ref:B-001;CH: 05H
Hab.:LICENCIATURA PLENA EM LETRAS/PORTUGUES/ESPANHOL;Motivo:LICENCA PARA TRATAMENTO DE SAUDE EM PESSOA DA FAMILIA -;Un. Adm:(009830) E.E. SANTOS DUMONT;De: 28/04/2021 a 27/05/2021
Substituído: (63116/8) DARLENE DA SILVA QUEIROZ

CONTRATO/SEDUC/29546/2021 DE: 07/06/2021

Processo Nº: 1000003657654
Contratado: (273080/22) ANA LUCIA DA SILVA LOPES ROSA,CPF: 009.955.101-21;Cargo/Função: (3506) CONTR.TEMP.FUNCAO PROF. HABILITADO;Ref:B-001;CH: 10H
Hab.:LICENCIATURA PLENA EM GEOGRAFIA;Motivo:LICENCA PARA TRATAMENTO DE SAUDE (EFETIVO) -;Un. Adm:(014575) E.E. Dr. ARTHUR ANTUNES MACIEL;De: 20/04/2021 a 19/05/2021
Substituído: (290733/1) INAE NOGUEIRA LEVEL

CONTRATO/SEDUC/29547/2021 DE: 07/06/2021

Processo Nº: 1000003657561
Contratado: (273458/13) MARIULZA DE SOUZA MATOS,CPF: 070.152.868-07;Cargo/Função: (3506) CONTR.TEMP.FUNCAO PROF. HABILITADO;Ref:B-001;CH: 08H
Hab.:LICENCIATURA PLENA EM LETRAS/PORTUGUES/INGLÊS;Motivo:LICENCA PARA TRATAMENTO DE SAUDE (CONTRATADO) -;Un. Adm:(010880) E.E. DANIEL MARTINS MOURA;De: 25/05/2021 a 02/06/2021
Substituído: (52950/11) BIBIANA ANJOS REZENDE

CONTRATO/SEDUC/29548/2021 DE: 07/06/2021

Processo Nº: 1000003657766
Contratado: (273458/14) MARIULZA DE SOUZA MATOS,CPF: 070.152.868-07;Cargo/Função: (3506) CONTR.TEMP.FUNCAO PROF. HABILITADO;Ref:B-001;CH: 12H
Hab.:LICENCIATURA PLENA EM LETRAS/PORTUGUES/INGLÊS;Motivo:LICENCA PARA

TRATAMENTO DE SAUDE (CONTRATADO) -;Un. Adm:(010839) E.E. ANTONIO G. BALBINO;De: 24/05/2021 a 02/06/2021
Substituído: (60651/30) MARIA RAQUEL GOUVEA

CONTRATO/SEDUC/29549/2021 DE: 07/06/2021

Processo Nº: 1000003658099
Contratado: (273674/24) ANNA KAROLINA ALMEIDA COUTO,CPF: 036.776.871-28;Cargo/Função: (3506) CONTR.TEMP.FUNCAO PROF. HABILITADO;Ref:B-001;CH: 03H
Hab.:LICENCIATURA PLENA EM CIENCIAS BIOLOGICAS;Motivo:LICENCA PARA TRATAMENTO DE SAUDE (EFETIVO) -;Un. Adm:(016179) E.E. BENEDITO CESARIO DA CRUZ;De: 23/04/2021 a 21/06/2021
Substituído: (90475/1) JOSE APARECIDO DE SOUZA

CONTRATO/SEDUC/29550/2021 DE: 07/06/2021

Processo Nº: 1000003657869
Contratado: (274236/15) NUBIA GRAZIELE DA SILVA,CPF: 016.880.511-12;Cargo/Função: (3506) CONTR.TEMP.FUNCAO PROF. HABILITADO;Ref:B-001;CH: 09H
Hab.:LICENCIATURA PLENA EM LETRAS/PORTUGUES;Motivo:LICENCA PARA TRATAMENTO DE SAUDE (CONTRATADO) -;Un. Adm:(015067) E.E. JUSCELINO K. OLIVEIRA;De: 21/05/2021 a 02/06/2021
Substituído: (286346/1) ANDRE BERNARDES PEREIRA

CONTRATO/SEDUC/29551/2021 DE: 07/06/2021

Processo Nº: 1000003658555
Contratado: (274289/13) KAIQUE ALVES DE SOUSA,CPF: 046.097.161-19;Cargo/Função: (3506) CONTR.TEMP.FUNCAO PROF. HABILITADO;Ref:B-001;CH: 18H
Hab.:LICENCIATURA PLENA EM HISTÓRIA;Motivo:LICENCA PARA TRATAMENTO DE SAUDE (CONTRATADO) -;Un. Adm:(044253) E.E. QUERENCIA;De: 14/05/2021 a 26/05/2021
Substituído: (73680/8) CLEUNICE RUBERT RUFF

CONTRATO/SEDUC/29552/2021 DE: 07/06/2021

Processo Nº: 1000003659231
Contratado: (275016/14) FABIA ANDREIA KAMCHEN MAZZARDO,CPF: 710.212.301-97;Cargo/Função: (3506) CONTR.TEMP.FUNCAO PROF. HABILITADO;Ref:B-001;CH: 13H
Hab.:LICENCIATURA PLENA EM FILOSOFIA/HISTORIA;Motivo:LICENCA PARA TRATAMENTO DE SAUDE (EFETIVO) -;Un. Adm:(012890) E.E. PROF. NILO POVOAS;De: 26/04/2021 a 03/05/2021
Substituído: (246339/15) TEREZINHA DAIANE GOMES DA SILVA

CONTRATO/SEDUC/29553/2021 DE: 07/06/2021

Processo Nº: 1000003652352
Contratado: (275016/15) FABIA ANDREIA KAMCHEN MAZZARDO,CPF: 710.212.301-97;Cargo/Função: (3506) CONTR.TEMP.FUNCAO PROF. HABILITADO;Ref:B-001;CH: 13H
Hab.:LICENCIATURA PLENA EM FILOSOFIA/HISTORIA;Motivo:LICENCA PARA TRATAMENTO DE SAUDE (EFETIVO) -;Un. Adm:(012890) E.E. PROF. NILO POVOAS;De: 19/04/2021 a 25/04/2021
Substituído: (246339/15) TEREZINHA DAIANE GOMES DA SILVA

CONTRATO/SEDUC/29554/2021 DE: 07/06/2021

Processo Nº: 1000003659252
Contratado: (275809/18) VALDETE RODRIGUES DA SILVA DUNDA,CPF: 557.301.591-53;Cargo/Função: (3506) CONTR.TEMP.FUNCAO PROF. HABILITADO;Ref:B-001;CH: 15H
Hab.:LICENCIATURA PLENA EM CIENCIAS SOCIAIS;Motivo:LICENCA PARA TRATAMENTO DE SAUDE (EFETIVO) -;Un. Adm:(013935) E.E. ACAD. LAURO AUGUSTO DE BARROS;De: 24/04/2021 a 07/05/2021
Substituído: (112238/12) DALVA MARIA OLIVEIRA DA SILVA SGANZERLA

CONTRATO/SEDUC/29555/2021 DE: 07/06/2021

Processo Nº: 1000003659262
Contratado: (275809/19) VALDETE RODRIGUES DA SILVA DUNDA,CPF: 557.301.591-53;Cargo/Função: (3506) CONTR.TEMP.FUNCAO PROF. HABILITADO;Ref:B-001;CH: 15H
Hab.:LICENCIATURA PLENA EM CIENCIAS SOCIAIS;Motivo:LICENCA PARA TRATAMENTO DE SAUDE (EFETIVO) -;Un. Adm:(013935) E.E. ACAD. LAURO AUGUSTO DE BARROS;De: 10/05/2021 a 24/05/2021
Substituído: (112238/12) DALVA MARIA OLIVEIRA DA SILVA SGANZERLA

CONTRATO/SEDUC/29556/2021 DE: 07/06/2021

Processo Nº: 1000003659901
Contratado: (276128/16) MARIO SAVIO DE SOUSA,CPF: 248.930.318-05;Cargo/Função: (3476) APOIO ADM. EDUCACIONAL-ELEMENTAR;Ref:A-001;CH: 30H
Hab.:LICENCIATURA PLENA EM EDUCACAO FISICA;Motivo:READAPTACAO -;Un. Adm:(009652) E.E. PROF. BENEDITO DE CARVALHO;De: 01/05/2021 a 01/10/2021
Substituído: (85962/1) MARILENE PERES DIAS DOS SANTOS

CONTRATO/SEDUC/29557/2021 DE: 07/06/2021

Processo Nº: 1000003659422
Contratado: (276565/19) JOSE ROBERTO DE FREITAS CAVALCANTE,CPF: 313.985.021-20;Cargo/Função: (3506) CONTR.TEMP.FUNCAO PROF. HABILITADO;Ref:B-001;CH: 09H
Hab.:LICENCIATURA PLENA EM FILOSOFIA/HISTORIA;Motivo:LICENCA PARA TRATAMENTO DE SAUDE (EFETIVO) -;Un. Adm:(021628) E.E. RODOLFO AUGUSTO T. CURVO;De: 27/04/2021 a 25/07/2021
Substituído: (38193/13) SANDRA MARIA ALMEIDA DOS SANTOS

CONTRATO/SEDUC/29558/2021 DE: 07/06/2021

Processo Nº: 1000003652359
Contratado: (277753/10) VICTOR HUGO AMORIM LIMA,CPF: 033.063.381-33;Cargo/Função: (3506) CONTR.TEMP.FUNCAO PROF. HABILITADO;Ref:B-001;CH: 20H
Hab.:LICENCIATURA PLENA EM EDUCACAO FISICA;Motivo:LICENCA PREMIO - GOZO -;Un. Adm:(010596) E.E. PRESIDENTE MEDICI;De: 20/05/2021 a 17/08/2021
Substituído: (40467/1) JOAO CUSTODIO DA SILVA

CONTRATO/SEDUC/29559/2021 DE: 07/06/2021

Processo Nº: 1000003658152
Contratado: (277902/33) SUELI OLIVEIRA DA SILVA DOS SANTOS,CPF: 017.982.051-65;Cargo/Função: (3506) CONTR.TEMP.FUNCAO PROF. HABILITADO;Ref:B-001;CH: 04H
Hab.:LICENCIATURA PLENA EM LETRAS/PORTUGUES/INGLÊS;Motivo:LICENCA PARA TRATAMENTO DE SAUDE (EFETIVO) -;Un. Adm:(014575) E.E. Dr. ARTHUR ANTUNES MACIEL;De: 12/04/2021 a 11/05/2021

Substituído: (32081/2) EDITE FATIMA BERGAMIN DA SILVA

CONTRATO/SEDUC/29560/2021 DE: 07/06/2021
 Processo Nº: 1000003658290
 Contratado: (278448/19) MICHELE RODRIGUES ALVES, CPF: 013.490.481-86; Cargo/
 Função: (3506) CONTR. TEMP. FUNCAO PROF. HABILITADO; Ref: B-001; CH: 10H
 Hab.: LICENCIATURA PLENA EM GEOGRAFIA; Motivo: LICENÇA PATERNIDADE -; Un.
 Adm: (044245) E.E. PROFª. AMELIA DE OLIVEIRA SILVA; De: 11/05/2021 a
 15/05/2021
 Substituído: (90863/2) WESLEN NERES DE PAIVA

CONTRATO/SEDUC/29561/2021 DE: 07/06/2021
 Processo Nº: 1000003657364
 Contratado: (278684/30) KATIANE APARECIDA DA SILVA, CPF:
 037.572.241-67; Cargo/Função: (3506) CONTR. TEMP. FUNCAO PROF.
 HABILITADO; Ref: B-001; CH: 06H
 Hab.: LICENCIATURA PLENA EM HISTÓRIA; Motivo: LICENÇA PARA TRATAMENTO DE
 SAUDE (CONTRATADO) -; Un. Adm: (015229) E.E. MARECHAL RONDON; De: 17/05/2021
 a 26/05/2021
 Substituído: (143146/10) LUCIENE DE SOUZA ALMEIDA VILASIM

CONTRATO/SEDUC/29562/2021 DE: 07/06/2021
 Processo Nº: 1000003660081
 Contratado: (279204/9) WELLENSON BARBALHO FERREIRA DE CASTRO, CPF:
 158.414.367-32; Cargo/Função: (3476) APOIO ADM. EDUCACIONAL-
 ELEMENTAR; Ref: A-001; CH: 30H
 Hab.: ENSINO MEDIO; Motivo: FERIAS -; Un. Adm: (012882) E.E. Dr. FABIO SILVERIO
 FARIAS; De: 01/06/2021 a 30/06/2021
 Substituído: (287367/1) DAVID MAICKON RODRIGUES PEREIRA

CONTRATO/SEDUC/29563/2021 DE: 07/06/2021
 Processo Nº: 1000003658497
 Contratado: (279258/23) ROGERICA PEREIRA RODRIGUES CRISPIM, CPF:
 016.870.981-31; Cargo/Função: (3506) CONTR. TEMP. FUNCAO PROF.
 HABILITADO; Ref: B-001; CH: 04H
 Hab.: LICENCIATURA PLENA EM HISTÓRIA; Motivo: LICENÇA PREMIO - GOZO -; Un.
 Adm: (014575) E.E. Dr. ARTHUR ANTUNES MACIEL; De: 12/05/2021 a 09/08/2021
 Substituído: (40404/1) MARIA SOCORRO DE LIMA SOUZA

CONTRATO/SEDUC/29564/2021 DE: 07/06/2021
 Processo Nº: 1000003659104
 Contratado: (279689/3) REGINA SILVA BONFIM, CPF: 712.846.721-15; Cargo/
 Função: (3476) APOIO ADM. EDUCACIONAL-ELEMENTAR; Ref: A-001; CH: 30H
 Hab.: LICENCIATURA PLENA EM PEDAGOGIA; Motivo: LICENÇA PREMIO - GOZO -; Un.
 Adm: (060194) E.E. PROFª. MARIA DE LOURDES H.MORAES; De: 01/06/2021 a
 30/06/2021
 Substituído: (251416/1) PAULO CESAR DE MORAES E SILVA

CONTRATO/SEDUC/29565/2021 DE: 07/06/2021
 Processo Nº: 1000003660034
 Contratado: (279861/23) KELLY CRISTINA SILVA DE SOUZA, CPF:
 698.804.921-53; Cargo/Função: (3506) CONTR. TEMP. FUNCAO PROF.
 HABILITADO; Ref: B-001; CH: 06H
 Hab.: LICENCIATURA PLENA EM GEOGRAFIA; Motivo: LICENÇA GESTANTE (SERVIDORA
 EFETIVA) -; Un. Adm: (012890) E.E. PROF. NILO POVOAS; De: 15/04/2021 a
 11/10/2021
 Substituído: (115404/5) JUCELENE SABALA DE SOUZA PEREIRA

CONTRATO/SEDUC/29566/2021 DE: 07/06/2021
 Processo Nº: 1000003657339
 Contratado: (280230/23) WILLIAM SALES DO NASCIMENTO, CPF:
 054.543.391-64; Cargo/Função: (3506) CONTR. TEMP. FUNCAO PROF.
 HABILITADO; Ref: B-001; CH: 12H
 Hab.: LICENCIATURA PLENA EM EDUCAÇÃO FISICA; Motivo: READAPTACAO -; Un.
 Adm: (014796) E.E. MARIA QUITERIA; De: 10/04/2021 a 20/12/2021
 Substituído: (207473/4) BEATRIZ APARECIDA DE OLIVEIRA PROCOPIO

CONTRATO/SEDUC/29567/2021 DE: 07/06/2021
 Processo Nº: 1000003659494
 Contratado: (280700/6) LOURISVALDO CERRANO DIAMANTINO, CPF:
 970.281.181-34; Cargo/Função: (3476) APOIO ADM. EDUCACIONAL-
 ELEMENTAR; Ref: A-001; CH: 30H
 Hab.: ENSINO FUNDAMENTAL COMPLETO; Motivo: FERIAS -; Un. Adm: (015172) E.E.
 COUTO MAGALHAES; De: 01/06/2021 a 30/06/2021
 Substituído: (52923/5) JOSE MARIA SOARES

CONTRATO/SEDUC/29568/2021 DE: 07/06/2021
 Processo Nº: 1000003660156
 Contratado: (282319/12) LUCINETE MARIA DA SILVA, CPF: 469.259.021-15; Cargo/
 Função: (3506) CONTR. TEMP. FUNCAO PROF. HABILITADO; Ref: B-001; CH: 14H
 Hab.: LICENCIATURA PLENA EM EDUCAÇÃO FISICA; Motivo: LICENÇA PREMIO - GOZO
 -; Un. Adm: (020516) E.E. DR. MARIO DE CASTRO; De: 01/06/2021 a 29/08/2021
 Substituído: (40075/2) DIVINO AMAURI DE CAMPOS

CONTRATO/SEDUC/29569/2021 DE: 07/06/2021
 Processo Nº: 1000003658963
 Contratado: (282790/5) VANDERLEIA AUGUSTA NICODEMOS VIANA, CPF:
 617.084.612-72; Cargo/Função: (3506) CONTR. TEMP. FUNCAO PROF.
 HABILITADO; Ref: B-001; CH: 20H
 Hab.: LICENCIATURA PLENA EM PEDAGOGIA; Motivo: LICENÇA GESTANTE (SERVIDORA
 EFETIVA) -; Un. Adm: (154695) E.E. TARSILA DO AMARAL; De: 28/04/2021 a
 12/10/2021
 Substituído: (111888/12) MARIELLY DE OLIVEIRA BENEVIDES

CONTRATO/SEDUC/29570/2021 DE: 07/06/2021
 Processo Nº: 1000003657812
 Contratado: (282867/10) CARLA ADRIANA RIEGEL, CPF: 891.025.680-04; Cargo/
 Função: (3506) CONTR. TEMP. FUNCAO PROF. HABILITADO; Ref: B-001; CH: 20H
 Hab.: LICENCIATURA PLENA EM CIENCIAS NATURAIS E MATEMATICA; Motivo: LICENÇA
 PARA TRATAMENTO DE SAUDE (EFETIVO) -; Un. Adm: (016519) E.E. 13 DE MAIO; De:
 28/04/2021 a 26/07/2021
 Substituído: (74415/21) MARIA APARECIDA ALVES DA ROCHA

CONTRATO/SEDUC/29571/2021 DE: 07/06/2021
 Processo Nº: 1000003659050
 Contratado: (282883/7) CLEITON DIAS SANTANA, CPF: 916.296.831-91; Cargo/
 Função: (3506) CONTR. TEMP. FUNCAO PROF. HABILITADO; Ref: B-001; CH: 10H

Função: (3506) CONTR. TEMP. FUNCAO PROF. HABILITADO; Ref: B-001; CH: 10H
 Hab.: LICENCIATURA PLENA EM EDUCAÇÃO FISICA; Motivo: READAPTACAO -; Un.
 Adm: (012335) E.E. PROFª. MARIA MACEDO RODRIGUES; De: 04/05/2021 a
 30/10/2021
 Substituído: (227500/1) PETERSON DE OLIVEIRA ROSA

CONTRATO/SEDUC/29572/2021 DE: 07/06/2021
 Processo Nº: 1000003649725
 Contratado: (283127/17) THIAGO HENRIQUE DE CAMPOS GOMES, CPF:
 732.458.361-04; Cargo/Função: (3506) CONTR. TEMP. FUNCAO PROF.
 HABILITADO; Ref: B-001; CH: 10H
 Hab.: LICENCIATURA PLENA EM EDUCAÇÃO FISICA; Motivo: FERIAS -; Un.
 Adm: (009849) E.E. RAIMUNDO PINHEIRO DA SILVA; De: 21/05/2021 a 04/06/2021
 Substituído: (57831/2) NILCENEIA NONATO

CONTRATO/SEDUC/29573/2021 DE: 07/06/2021
 Processo Nº: 1000003657294
 Contratado: (283144/17) MILENA PEREIRA SAMPAIO DE OLIVEIRA, CPF:
 003.321.411-52; Cargo/Função: (3506) CONTR. TEMP. FUNCAO PROF.
 HABILITADO; Ref: B-001; CH: 19H
 Hab.: LICENCIATURA PLENA EM LETRAS/PORTUGUES/INGLÊS; Motivo: LICENÇA PARA
 TRATAMENTO DE SAUDE (EFETIVO) -; Un. Adm: (014869) E.E. Prof. ARTHUR
 RAMOS; De: 10/05/2021 a 07/08/2021
 Substituído: (32659/5) IRIDE LUIZA DE OLIVEIRA MURARI MOTTA

CONTRATO/SEDUC/29574/2021 DE: 07/06/2021
 Processo Nº: 1000003657802
 Contratado: (283144/18) MILENA PEREIRA SAMPAIO DE OLIVEIRA, CPF:
 003.321.411-52; Cargo/Função: (3506) CONTR. TEMP. FUNCAO PROF.
 HABILITADO; Ref: B-001; CH: 01H
 Hab.: LICENCIATURA PLENA EM LETRAS/PORTUGUES/INGLÊS; Motivo: LICENÇA PARA
 TRATAMENTO DE SAUDE (EFETIVO) -; Un. Adm: (192163) EE MODELO SANTO
 ANTONIO; De: 10/05/2021 a 07/08/2021
 Substituído: (32659/5) IRIDE LUIZA DE OLIVEIRA MURARI MOTTA

CONTRATO/SEDUC/29575/2021 DE: 07/06/2021
 Processo Nº: 1000003659606
 Contratado: (283453/18) SARAH JOAMA FRAGOSO NOVAES, CPF:
 092.878.084-81; Cargo/Função: (3506) CONTR. TEMP. FUNCAO PROF.
 HABILITADO; Ref: B-001; CH: 06H
 Hab.: LICENCIATURA PLENA EM HISTÓRIA; Motivo: LICENÇA PARA TRATAMENTO DE
 SAUDE (EFETIVO) -; Un. Adm: (137758) E.E. PROFª HILDA ROCHA SOUZA; De:
 30/04/2021 a 13/05/2021
 Substituído: (63090/6) ANA CRISTINA MIRANDA DE MELO MACEDO

CONTRATO/SEDUC/29576/2021 DE: 07/06/2021
 Processo Nº: 1000003658453
 Contratado: (283651/28) VERA KLAUS BENITTI, CPF: 922.607.991-91; Cargo/
 Função: (3506) CONTR. TEMP. FUNCAO PROF. HABILITADO; Ref: B-001; CH: 12H
 Hab.: LICENCIATURA PLENA EM LETRAS/PORTUGUES/INGLÊS; Motivo: LICENÇA PARA
 TRATAMENTO DE SAUDE (EFETIVO) -; Un. Adm: (016543) E.E. CANDIDO
 PORTINARI; De: 26/04/2021 a 24/07/2021
 Substituído: (112312/29) MARISA RUPPEL DIEL

CONTRATO/SEDUC/29577/2021 DE: 07/06/2021
 Processo Nº: 1000003659763
 Contratado: (284271/6) EUVANDES ALMEIDA BISPO, CPF: 048.461.511-40; Cargo/
 Função: (3506) CONTR. TEMP. FUNCAO PROF. HABILITADO; Ref: B-001; CH: 03H
 Hab.: LICENCIATURA PLENA EM ARTES VISUAIS; Motivo: DEDICACAO EXCLUSIVA
 (COORDENADOR PEDAGOGICO) -; Un. Adm: (013412) E.E. Cel. ANTONIO PAES DE
 BARROS; De: 01/06/2021 a 20/12/2021
 Substituído: (137579/2) ANDERSON PERETTO

CONTRATO/SEDUC/29578/2021 DE: 07/06/2021
 Processo Nº: 1000003659942
 Contratado: (284906/11) ANNA CHRYSITINA BRITO DA SILVA, CPF:
 000.519.891-74; Cargo/Função: (3506) CONTR. TEMP. FUNCAO PROF.
 HABILITADO; Ref: B-001; CH: 20H
 Hab.: LICENCIATURA PLENA EM LETRAS/PORTUGUES/INGLÊS; Motivo: LICENÇA PARA
 TRATAMENTO DE SAUDE (EFETIVO) -; Un. Adm: (010421) E.E. Pe. WANIR DELFINO
 CESAR; De: 29/04/2021 a 27/07/2021
 Substituído: (105046/10) ANA RAQUEL DIAMANTE

CONTRATO/SEDUC/29579/2021 DE: 07/06/2021
 Processo Nº: 1000003658482
 Contratado: (284931/10) ELENIRA DA SILVA MOREIRA NASCIMENTO, CPF:
 828.679.841-49; Cargo/Função: (3506) CONTR. TEMP. FUNCAO PROF.
 HABILITADO; Ref: B-001; CH: 20H
 Hab.: LICENCIATURA PLENA EM PEDAGOGIA; Motivo: LICENÇA PARA TRATAMENTO DE
 SAUDE (EFETIVO) -; Un. Adm: (012149) E.E. MANOEL GOMES; De: 09/05/2021 a
 30/09/2021
 Substituído: (45750/21) MARINA LEITE DA CUNHA

CONTRATO/SEDUC/29580/2021 DE: 07/06/2021
 Processo Nº: 1000003657962
 Contratado: (285037/21) PAMELA SANTOLIN DA SILVA, CPF:
 042.354.981-26; Cargo/Função: (3506) CONTR. TEMP. FUNCAO PROF.
 HABILITADO; Ref: B-001; CH: 08H
 Hab.: LICENCIATURA PLENA EM HISTÓRIA; Motivo: LICENÇA PARA QUALIFICAÇÃO
 PROFISSIONAL -; Un. Adm: (015237) E.E. MIGUEL BARBOSA; De: 17/05/2021 a
 20/12/2021
 Substituído: (71602/11) ANGELA LUZIA MAGALHAES SILVA MELLO

CONTRATO/SEDUC/29581/2021 DE: 07/06/2021
 Processo Nº: 1000003659850
 Contratado: (285301/16) LADI MARIA DE OLIVEIRA, CPF: 704.215.019-87; Cargo/
 Função: (3506) CONTR. TEMP. FUNCAO PROF. HABILITADO; Ref: B-001; CH: 08H
 Hab.: LICENCIATURA PLENA EM LETRAS/PORTUGUES/ESPANHOL; Motivo: LICENÇA PARA
 TRATAMENTO DE SAUDE EM PESSOA DA FAMILIA -; Un. Adm: (010065) E.E. TANCREDO
 DE ALMEIDA NEVES; De: 28/04/2021 a 27/05/2021
 Substituído: (63116/8) DARLENE DA SILVA QUEIROZ

CONTRATO/SEDUC/29582/2021 DE: 07/06/2021
 Processo Nº: 1000003658805
 Contratado: (286416/21) MARCOS VINICIUS BELLINI, CPF: 050.769.979-30; Cargo/
 Função: (3506) CONTR. TEMP. FUNCAO PROF. HABILITADO; Ref: B-001; CH: 10H

Hab.:LICENCIATURA PLENA EM EDUCAÇÃO FISICA;Motivo:LICENCA PARA TRATAMENTO DE SAUDE (EFETIVO) -;Un. Adm.(038598) E.E. IGNACIO SCHEVINSKI FILHO;De: 28/04/2021 a 26/07/2021
Substituído: (56459/4) CIBELE LOISE SIMOES MEDEIROS

CONTRATO/SEDUC/29583/2021 DE: 07/06/2021

Processo Nº: 1000003657519
Contratado: (288948/16) FABIO CEZAR DA SILVA,CPF: 031.105.221-52;Cargo/Função: (3506) CONTR.TEMP.FUNCAO PROF. HABILITADO;Ref:B-001;CH: 10H
Hab.:LICENCIATURA PLENA EM MATEMATICA;Motivo:LICENÇA PARA QUALIFICAÇÃO PROFISSIONAL -;Un. Adm.(011886) E.E. Dep. FRANCISCO E. RANGEL TORRES;De: 17/05/2021 a 20/12/2021
Substituído: (49602/39) LUCINEIA DA PENHA EDUARDO

CONTRATO/SEDUC/29584/2021 DE: 07/06/2021

Processo Nº: 1000003658548
Contratado: (291578/7) MARINA MANTOVANI RODRIGUES DE CASTRO,CPF: 405.629.438-03;Cargo/Função: (3506) CONTR.TEMP.FUNCAO PROF. HABILITADO;Ref:B-001;CH: 20H
Hab.:LICENCIATURA PLENA EM CIENCIAS BIOLOGICAS;Motivo:LICENCA PARA TRATAMENTO DE SAUDE (EFETIVO) -;Un. Adm.(009571) E.E. DR. HELIO PALMA DE ARRUDA;De: 26/04/2021 a 09/05/2021
Substituído: (139775/1) MARIA JOSE DE SALLES MENDES

CONTRATO/SEDUC/29585/2021 DE: 07/06/2021

Processo Nº: 1000003658832
Contratado: (291886/6) GISELE LAURINDO,CPF: 043.331.721-36;Cargo/Função: (3506) CONTR.TEMP.FUNCAO PROF. HABILITADO;Ref:B-001;CH: 20H
Hab.:LICENCIATURA PLENA EM EDUCAÇÃO FISICA;Motivo:LICENCA PARA TRATAMENTO DE SAUDE (CONTRATADO) -;Un. Adm.(172642) E. E. PROFªZENI VIEIRA;De: 26/04/2021 a 24/07/2021
Substituído: (206186/2) FABIO FORNAZIERI PICAIO

CONTRATO/SEDUC/29586/2021 DE: 07/06/2021

Processo Nº: 1000003659157
Contratado: (291928/5) LETICIA BORGES PINTO,CPF: 027.900.151-71;Cargo/Função: (3506) CONTR.TEMP.FUNCAO PROF. HABILITADO;Ref:B-001;CH: 11H
Hab.:LICENCIATURA PLENA EM CIENCIAS BIOLOGICAS;Motivo:DEDICACAO EXCLUSIVA (COORDENADOR PEDAGOGICO) -;Un. Adm.(010430) E.E. ALINA DO NASCIMENTO TOCANTINS;De: 31/05/2021 a 20/12/2021
Substituído: (134627/5) ARACELE MORAES DA SILVA

CONTRATO/SEDUC/29587/2021 DE: 07/06/2021

Processo Nº: 1000003658514
Contratado: (292525/3) VANESSA PRISCYLA DE JESUS,CPF: 038.560.091-75;Cargo/Função: (3506) CONTR.TEMP.FUNCAO PROF. HABILITADO;Ref:B-001;CH: 12H
Hab.:LICENCIATURA PLENA EM MATEMATICA;Motivo:LICENCA PARA TRATAMENTO DE SAUDE (EFETIVO) -;Un. Adm.(014575) E.E. DR. ARTHUR ANTUNES MACIEL;De: 27/04/2021 a 26/05/2021
Substituído: (130222/4) WELLINGTON VIEIRA DE LIMA

CONTRATO/SEDUC/29588/2021 DE: 07/06/2021

Processo Nº: 1000003659913
Contratado: (292556/10) THAIS MANI BEZERRA DE SOUSA,CPF: 719.761.671-91;Cargo/Função: (3506) CONTR.TEMP.FUNCAO PROF. HABILITADO;Ref:B-001;CH: 06H
Hab.:LICENCIATURA PLENA EM HISTÓRIA;Motivo:LICENCA PARA TRATAMENTO DE SAUDE (EFETIVO) -;Un. Adm.(137758) E.E. PROFªHILDA ROCHA SOUZA;De: 30/04/2021 a 13/05/2021
Substituído: (63090/6) ANA CRISTINA MIRANDA DE MELO MACEDO

CONTRATO/SEDUC/29589/2021 DE: 07/06/2021

Processo Nº: 1000003659526
Contratado: (292581/7) ERIKA CEZARINE DE ARRUDA,CPF: 859.173.621-49;Cargo/Função: (3506) CONTR.TEMP.FUNCAO PROF. HABILITADO;Ref:B-001;CH: 07H
Hab.:LICENCIATURA PLENA EM CIENCIAS BIOLOGICAS;Motivo:CEDÊNCIA PARA OUTRO ÓRGÃO OU PODER - SEM ONUS -;Un. Adm.(012050) E.E. IRENE GOMES DE CAMPOS;De: 02/05/2021 a 20/12/2021
Substituído: (142880/10) JONILKEN DA SILVA ALMEIDA

CONTRATO/SEDUC/29590/2021 DE: 07/06/2021

Processo Nº: 1000003659112
Contratado: (292842/2) KEILA PEREIRA DA SILVA DE OLIVEIRA,CPF: 007.616.681-36;Cargo/Função: (3506) CONTR.TEMP.FUNCAO PROF. HABILITADO;Ref:B-001;CH: 20H
Hab.:LICENCIATURA PLENA EM PEDAGOGIA;Motivo:LICENCA PARA TRATAMENTO DE SAUDE (EFETIVO) -;Un. Adm.(044253) E.E. QUERENCIA;De: 05/05/2021 a 03/06/2021
Substituído: (66320/6) SHYRLEIA PEREIRA DE CARVALHO

CONTRATO/SEDUC/29591/2021 DE: 07/06/2021

Processo Nº: 1000003658506
Contratado: (293066/8) ANA CLEIA RODRIGUES LIRA,CPF: 787.346.491-15;Cargo/Função: (3476) APOIO ADM. EDUCACIONAL-ELEMENTAR;Ref:A-001;CH: 30H
Hab.:LICENCIATURA PLENA EM PEDAGOGIA;Motivo:LICENCA PARA TRATAMENTO DE SAUDE (EFETIVO) -;Un. Adm.(010405) E.E. GUSTAVO KULMANN;De: 05/05/2021 a 18/07/2021
Substituído: (95904/1) MARIA APARECIDA DA CRUZ

CONTRATO/SEDUC/29592/2021 DE: 07/06/2021

Processo Nº: 1000003657826
Contratado: (293220/2) LUZINETE DA COSTA SILVA,CPF: 044.179.658-38;Cargo/Função: (3506) CONTR.TEMP.FUNCAO PROF. HABILITADO;Ref:B-001;CH: 20H
Hab.:LICENCIATURA PLENA EM PEDAGOGIA;Motivo:LICENCA PARA TRATAMENTO DE SAUDE (EFETIVO) -;Un. Adm.(021628) E.E. RODOLFO AUGUSTO T. CURVO;De: 01/05/2021 a 29/05/2021
Substituído: (221056/15) DAIANNY CRISTINA TINGO DE LIMA AVELINO VIEIRA

CONTRATO/SEDUC/29593/2021 DE: 07/06/2021

Processo Nº: 1000003658852
Contratado: (293645/4) GELI ELIANE ESPOSITO,CPF: 020.836.039-58;Cargo/Função: (3506) CONTR.TEMP.FUNCAO PROF. HABILITADO;Ref:B-001;CH: 20H
Hab.:LICENCIATURA PLENA EM PEDAGOGIA;Motivo:LICENCA PARA TRATAMENTO DE SAUDE (EFETIVO) -;Un. Adm.(013340) E.E. NOSSA SENHORA DA GLORIA;De: 03/05/2021 a 01/07/2021

Substituído: (134851/5) ZELAIR OLEZIA DOS SANTOS

CONTRATO/SEDUC/29594/2021 DE: 07/06/2021

Processo Nº: 1000003657974
Contratado: (294507/3) LEIDIANE DOS SANTOS FERREIRA,CPF: 024.610.411-21;Cargo/Função: (3506) CONTR.TEMP.FUNCAO PROF. HABILITADO;Ref:B-001;CH: 04H
Hab.:LICENCIATURA PLENA EM MATEMATICA;Motivo:DEDICACAO EXCLUSIVA (COORDENADOR PEDAGOGICO) -;Un. Adm.(011339) E.E. IR. DIVA PIMENTEL;De: 01/04/2021 a 20/12/2021
Substituído: (121005/31) IRENE PINHEIRO MONTALVAO SILVA

CONTRATO/SEDUC/29595/2021 DE: 07/06/2021

Processo Nº: 1000003658484
Contratado: (295559/13) BABITON BERTALIO,CPF: 015.742.931-84;Cargo/Função: (3506) CONTR.TEMP.FUNCAO PROF. HABILITADO;Ref:B-001;CH: 07H
Hab.:LICENCIATURA PLENA EM HISTÓRIA;Motivo:LICENCA PARA TRATAMENTO DE SAUDE (EFETIVO) -;Un. Adm.(014575) E.E. DR. ARTHUR ANTUNES MACIEL;De: 20/04/2021 a 19/05/2021
Substituído: (290733/1) INAE NOGUEIRA LEVEL

CONTRATO/SEDUC/29596/2021 DE: 07/06/2021

Processo Nº: 1000003658431
Contratado: (295580/4) IVONETE CANDIDO DA SILVA,CPF: 432.537.171-00;Cargo/Função: (3506) CONTR.TEMP.FUNCAO PROF. HABILITADO;Ref:B-001;CH: 20H
Hab.:LICENCIATURA PLENA EM PEDAGOGIA;Motivo:LICENCA PARA TRATAMENTO DE SAUDE (EFETIVO) -;Un. Adm.(021628) E.E. RODOLFO AUGUSTO T. CURVO;De: 10/05/2021 a 08/07/2021
Substituído: (69581/5) LUCIANA ALVES DA PAZ SILVA

CONTRATO/SEDUC/29597/2021 DE: 07/06/2021

Processo Nº: 1000003658026
Contratado: (296411/3) GISLENE LOPES DA SILVA SATHLER,CPF: 020.975.801-57;Cargo/Função: (3506) CONTR.TEMP.FUNCAO PROF. HABILITADO;Ref:B-001;CH: 06H
Hab.:LICENCIATURA PLENA EM PEDAGOGIA;Motivo:LICENCA PARA TRATAMENTO DE SAUDE (EFETIVO) -;Un. Adm.(014761) E.E. EWALDO MEYER RODERJAN;De: 07/05/2021 a 05/06/2021
Substituído: (286691/1) GUSTAVO GOMES PANIAGO

CONTRATO/SEDUC/29598/2021 DE: 07/06/2021

Processo Nº: 1000003659875
Contratado: (296528/4) MARCIA JOSEFINA DE SOUZA,CPF: 355.942.411-91;Cargo/Função: (3506) CONTR.TEMP.FUNCAO PROF. HABILITADO;Ref:B-001;CH: 20H
Hab.:LICENCIATURA PLENA EM PEDAGOGIA;Motivo:LICENCA PARA TRATAMENTO DE SAUDE EM PESSOA DA FAMILIA -;Un. Adm.(009679) E.E. PROFª. HERMELINDA DE FIGUEIREDO;De: 26/04/2021 a 25/05/2021
Substituído: (290236/1) STEFANE MARTINS NAVARRO

CONTRATO/SEDUC/29599/2021 DE: 07/06/2021

Processo Nº: 1000003660159
Contratado: (297310/4) ALISSON JUNIOR JACOBUCY,CPF: 058.787.041-96;Cargo/Função: (3506) CONTR.TEMP.FUNCAO PROF. HABILITADO;Ref:B-001;CH: 12H
Hab.:LICENCIATURA PLENA EM LETRAS/PORTUGUES/INGLÊS;Motivo:LICENCA PARA TRATAMENTO DE SAUDE (CONTRATADO) -;Un. Adm.(013331) E.E. ROSA DOS VENTOS;De: 24/05/2021 a 07/06/2021
Substituído: (32836/2) ALIANE GUIMARAES DE SOUZA RONCATTO

CONTRATO/SEDUC/29600/2021 DE: 07/06/2021

Processo Nº: 1000003657178
Contratado: (297521/6) DANRLEI ALLAN TIBURCIO BONFIN,CPF: 044.352.361-41;Cargo/Função: (3506) CONTR.TEMP.FUNCAO PROF. HABILITADO;Ref:B-001;CH: 14H
Hab.:LICENCIATURA PLENA EM GEOGRAFIA;Motivo:LICENCA PARA TRATAMENTO DE SAUDE (EFETIVO) -;Un. Adm.(015229) E.E. MARECHAL RONDON;De: 09/05/2021 a 23/05/2021
Substituído: (44949/9) ROSELI BRAMBILLA TORRES

CONTRATO/SEDUC/29601/2021 DE: 07/06/2021

Processo Nº: 1000003657813
Contratado: (297578/7) EDER ANDREI KRISTOSCHIK DOS SANTOS,CPF: 042.902.371-50;Cargo/Função: (3506) CONTR.TEMP.FUNCAO PROF. HABILITADO;Ref:B-001;CH: 20H
Hab.:LICENCIATURA PLENA EM MATEMATICA;Motivo:LICENCA PARA TRATAMENTO DE SAUDE (EFETIVO) -;Un. Adm.(016519) E.E. 13 DE MAIO;De: 28/04/2021 a 26/07/2021
Substituído: (74415/20) MARIA APARECIDA ALVES DA ROCHA

CONTRATO/SEDUC/29602/2021 DE: 07/06/2021

Processo Nº: 1000003660988
Contratado: (298457/4) EDINILCE LEMES DE OLIVEIRA,CPF: 038.579.651-00;Cargo/Função: (3476) APOIO ADM. EDUCACIONAL-ELEMENTAR;Ref:A-001;CH: 30H
Hab.:ENSINO MEDIO;Motivo:FERIAS -;Un. Adm.(163554) E.E. RUI BARBOSA;De: 17/05/2021 a 31/05/2021
Substituído: (289688/1) WALCIR DA SILVA AREDES

CONTRATO/SEDUC/29603/2021 DE: 07/06/2021

Processo Nº: 1000003657745
Contratado: (298684/3) LUCAS SILVA SANTOS,CPF: 044.625.231-05;Cargo/Função: (3506) CONTR.TEMP.FUNCAO PROF. HABILITADO;Ref:B-001;CH: 16H
Hab.:LICENCIATURA PLENA EM ARTES VISUAIS;Motivo:LICENCA PARA TRATAMENTO DE SAUDE (EFETIVO) -;Un. Adm.(010839) E.E. ANTONIO G. BALBINO;De: 29/04/2021 a 26/07/2021
Substituído: (116839/12) MARCIA REGINA CRUZEIRO MAGALHAES

CONTRATO/SEDUC/29604/2021 DE: 07/06/2021

Processo Nº: 1000003659790
Contratado: (298872/5) VALDEMAR GONCALVES DA SILVA,CPF: 255.176.001-15;Cargo/Função: (3476) APOIO ADM. EDUCACIONAL-ELEMENTAR;Ref:A-001;CH: 30H
Hab.:ENSINO MEDIO;Motivo:FERIAS -;Un. Adm.(009393) E.E. JOAO BRIENE DE CAMARGO;De: 01/06/2021 a 30/06/2021
Substituído: (286091/1) ROGERIO ZAMPIERI DE OLIVEIRA

CONTRATO/SEDUC/29605/2021 DE: 07/06/2021

Processo Nº: 1000003658837
 Contratado: (299897/3) RAQUEL JANDT,CPF: 001.218.041-60;Cargo/Função:
 (3506) CONTR.TEMP.FUNCAO PROF. HABILITADO;Ref:B-001;CH: 20H
 Hab.:LICENCIATURA PLENA EM LETRAS/PORTUGUES/INGLES;Motivo:LICENCA PARA
 TRATAMENTO DE SAUDE (CONTRATADO) -;Un. Adm:(172642) E. E. PROF*ZENI
 VIEIRA;De: 24/05/2021 a 02/06/2021
 Substituído: (224883/13) SUZANA FABRIM AGUIAR

CONTRATO/SEDUC/29606/2021 DE: 07/06/2021
 Processo Nº: 1000003657541
 Contratado: (300021/4) FERNANDO HENRIQUE BARBOSA DA SILVA,CPF:
 010.805.921-99;Cargo/Função: (3506) CONTR.TEMP.FUNCAO PROF.
 HABILITADO;Ref:B-001;CH: 20H
 Hab.:LICENCIATURA PLENA EM BIOLOGIA;Motivo:LICENCA PREMIO - GOZO -;Un.
 Adm:(009326) E.E. Pe. ERNESTO CAMILO BARRETO;De: 25/05/2021 a 22/08/2021
 Substituído: (46767/12) MARIA NEVES NOGUEIRA

CONTRATO/SEDUC/29607/2021 DE: 07/06/2021
 Processo Nº: 1000003657693
 Contratado: (300032/7) GABRIELLY GOMES ARAUJO,CPF: 039.836.261-06;Cargo/
 Função: (3506) CONTR.TEMP.FUNCAO PROF. HABILITADO;Ref:B-001;CH: 08H
 Hab.:LICENCIATURA PLENA EM FISICA;Motivo:LICENCA PREMIO - GOZO -;Un.
 Adm:(060194) E.E. PROF*. MARIA DE LOURDES H.MORAES;De: 02/06/2021 a
 30/08/2021
 Substituído: (112149/19) WELKER LOPES FRANCO

CONTRATO/SEDUC/29608/2021 DE: 07/06/2021
 Processo Nº: 1000003649717
 Contratado: (300657/3) EDSON PINTO DO NASCIMENTO,CPF:
 004.421.381-64;Cargo/Função: (3506) CONTR.TEMP.FUNCAO PROF.
 HABILITADO;Ref:B-001;CH: 10H
 Hab.:LICENCIATURA PLENA EM EDUCAÇÃO FISICA;Motivo:FERIAS -;Un.
 Adm:(009849) E.E. RAIMUNDO PINHEIRO DA SILVA;De: 21/05/2021 a 04/06/2021
 Substituído: (57831/2) NILCENEIA NONATO

CONTRATO/SEDUC/29609/2021 DE: 07/06/2021
 Processo Nº: 1000003659795
 Contratado: (302987/5) EDINALDO PIRES DOS SANTOS,CPF:
 867.542.541-49;Cargo/Função: (3506) CONTR.TEMP.FUNCAO PROF.
 HABILITADO;Ref:B-001;CH: 03H
 Hab.:LICENCIATURA PLENA EM EDUCAÇÃO FISICA;Motivo:LICENCA PARA TRATAMENTO
 DE SAUDE (EFETIVO) -;Un. Adm:(071838) E.E. OSMAIR PINHEIRO DA SILVA;De:
 29/04/2021 a 27/07/2021
 Substituído: (55657/18) SILVANA ELIAS RIBEIRO

CONTRATO/SEDUC/29610/2021 DE: 07/06/2021
 Processo Nº: 1000003659358
 Contratado: (303017/5) EMANUEL DE LIMA FONSECA,CPF: 032.989.001-84;Cargo/
 Função: (3506) CONTR.TEMP.FUNCAO PROF. HABILITADO;Ref:B-001;CH: 08H
 Hab.:LICENCIATURA PLENA EM GEOGRAFIA;Motivo:LICENCA PARA TRATAMENTO DE
 SAUDE (EFETIVO) -;Un. Adm:(014095) E.E. TANCREDO A. NEVES;De: 30/04/2021 a
 13/05/2021
 Substituído: (63090/6) ANA CRISTINA MIRANDA DE MELO MACEDO

CONTRATO/SEDUC/29611/2021 DE: 07/06/2021
 Processo Nº: 1000003658462
 Contratado: (303102/3) PEDRO VERGILIO DE SA,CPF: 026.057.200-47;Cargo/
 Função: (3506) CONTR.TEMP.FUNCAO PROF. HABILITADO;Ref:B-001;CH: 12H
 Hab.:LICENCIATURA PLENA EM HISTÓRIA;Motivo:LICENCA PARA TRATAMENTO DE
 SAUDE (EFETIVO) -;Un. Adm:(016543) E.E. CANDIDO PORTINARI;De: 03/05/2021 a
 31/07/2021
 Substituído: (122358/20) MARCOS LUIZ ALMADAZ

CONTRATO/SEDUC/29612/2021 DE: 07/06/2021
 Processo Nº: 1000003656691
 Contratado: (303161/3) FARMÊ SANTANA SILVA RIBEIRO,CPF:
 442.296.151-91;Cargo/Função: (3506) CONTR.TEMP.FUNCAO PROF.
 HABILITADO;Ref:B-001;CH: 20H
 Hab.:LICENCIATURA PLENA EM PEDAGOGIA;Motivo:LICENCA PARA TRATAMENTO DE
 SAUDE (EFETIVO) -;Un. Adm:(010448) E. E. Sen. AZEREDO;De: 27/04/2021 a
 25/06/2021
 Substituído: (28621/1) SEBASTIAO DA SILVA MOTA

CONTRATO/SEDUC/29613/2021 DE: 07/06/2021
 Processo Nº: 1000003659303
 Contratado: (303163/4) JORDILINA FELIX DA SILVA,CPF: 653.093.162-72;Cargo/
 Função: (3506) CONTR.TEMP.FUNCAO PROF. HABILITADO;Ref:B-001;CH: 02H
 Hab.:LICENCIATURA PLENA EM GEOGRAFIA;Motivo:LICENCA PARA TRATAMENTO DE
 SAUDE (EFETIVO) -;Un. Adm:(020516) E.E. DR. MARIO DE CASTRO;De: 16/04/2021
 a 14/06/2021
 Substituído: (45162/2) JOAO MAURICIO LEITE BIANCHI

CONTRATO/SEDUC/29614/2021 DE: 07/06/2021
 Processo Nº: 1000003657181
 Contratado: (303166/10) RODRIGO ABREU DOS SANTOS,CPF:
 962.977.001-68;Cargo/Função: (3506) CONTR.TEMP.FUNCAO PROF.
 HABILITADO;Ref:B-001;CH: 04H
 Hab.:LICENCIATURA PLENA EM FILOSOFIA;Motivo:LICENCA PARA TRATAMENTO DE
 INTERESSE PARTICULAR -;Un. Adm:(194930) EE PM TIRADENTES CB ISRAEL WESLEY
 P. DE ALMEIDA;De: 19/04/2021 a 20/12/2021
 Substituído: (44861/10) FRANCISCO OTOMAR BRAUNER

CONTRATO/SEDUC/29615/2021 DE: 07/06/2021
 Processo Nº: 1000003658037
 Contratado: (303192/5) MARLETE SOLETO VIEIRA PANSERA,CPF:
 847.264.822-20;Cargo/Função: (3506) CONTR.TEMP.FUNCAO PROF.
 HABILITADO;Ref:B-001;CH: 08H
 Hab.:LICENCIATURA PLENA EM CIENCIAS BIOLOGICAS;Motivo:LICENCA PARA
 TRATAMENTO DE SAUDE (EFETIVO) -;Un. Adm:(014761) E.E. EWALDO MEYER
 RODERJAN;De: 07/05/2021 a 05/06/2021
 Substituído: (286691/1) GUSTAVO GOMES PANIAGO

CONTRATO/SEDUC/29616/2021 DE: 07/06/2021
 Processo Nº: 1000003659532
 Contratado: (303232/5) DEUSDETE LUCIANO DE OLIVEIRA,CPF:
 497.700.712-34;Cargo/Função: (3506) CONTR.TEMP.FUNCAO PROF.

HABILITADO;Ref:B-001;CH: 08H
 Hab.:LICENCIATURA PLENA EM HISTÓRIA;Motivo:READAPTACAO -;Un. Adm:(023329)
 E.E. MALIK DIDIER NAMED ZAHAFI;De: 28/04/2021 a 24/10/2021
 Substituído: (239345/1) MAIBY FURQUIM RODRIGUES

CONTRATO/SEDUC/29617/2021 DE: 07/06/2021
 Processo Nº: 1000003659536
 Contratado: (303232/6) DEUSDETE LUCIANO DE OLIVEIRA,CPF:
 497.700.712-34;Cargo/Função: (3506) CONTR.TEMP.FUNCAO PROF.
 HABILITADO;Ref:B-001;CH: 02H
 Hab.:LICENCIATURA PLENA EM HISTÓRIA;Motivo:READAPTACAO -;Un. Adm:(023329)
 E.E. MALIK DIDIER NAMED ZAHAFI;De: 28/04/2021 a 24/10/2021
 Substituído: (239345/1) MAIBY FURQUIM RODRIGUES

CONTRATO/SEDUC/29618/2021 DE: 07/06/2021
 Processo Nº: 1000003658539
 Contratado: (303351/2) ILMARA FERRARI,CPF: 038.268.971-29;Cargo/Função:
 (3506) CONTR.TEMP.FUNCAO PROF. HABILITADO;Ref:B-001;CH: 20H
 Hab.:LICENCIATURA PLENA EM HISTÓRIA;Motivo:READAPTACAO -;Un. Adm:(011886)
 E.E. Dep. FRANCISCO E. RANGEL TORRES;De: 29/04/2021 a 25/10/2021
 Substituído: (46945/10) ANDREIA REGINA DALCICO

CONTRATO/SEDUC/29619/2021 DE: 07/06/2021
 Processo Nº: 1000003659420
 Contratado: (303389/3) SILVANA CELZLEIN,CPF: 024.660.111-66;Cargo/Função:
 (3506) CONTR.TEMP.FUNCAO PROF. HABILITADO;Ref:B-001;CH: 13H
 Hab.:LICENCIATURA PLENA EM EDUCAÇÃO FISICA;Motivo:LICENCA PARA TRATAMENTO
 DE SAUDE (EFETIVO) -;Un. Adm:(148113) E.E. CREMILDA DE OLIVEIRA VIANA;De:
 03/05/2021 a 31/07/2021
 Substituído: (33501/1) ALBERI GIRARDI

CONTRATO/SEDUC/29620/2021 DE: 07/06/2021
 Processo Nº: 1000003659099
 Contratado: (303677/4) FLAVIA BORGES DOS SANTOS,CPF: 909.844.041-04;Cargo/
 Função: (3506) CONTR.TEMP.FUNCAO PROF. HABILITADO;Ref:B-001;CH: 18H
 Hab.:LICENCIATURA PLENA EM CIENCIAS BIOLOGICAS;Motivo:READAPTACAO -;Un.
 Adm:(213462) E. E. DA P. M. TIR CB PM VANILSON SILVA CARVALHO;De:
 25/04/2021 a 21/10/2021
 Substituído: (66163/3) MARIA DAS DORES ALVES DOS SANTOS

CONTRATO/SEDUC/29621/2021 DE: 07/06/2021
 Processo Nº: 1000003659324
 Contratado: (303701/4) EULINA DE ALMEIDA DA SILVA,CPF:
 052.756.474-50;Cargo/Função: (3506) CONTR.TEMP.FUNCAO PROF.
 HABILITADO;Ref:B-001;CH: 20H
 Hab.:LICENCIATURA PLENA EM PEDAGOGIA;Motivo:LICENCA POR LUTO -;Un.
 Adm:(198226) E.E. MARCIO SCHABATT SOUZA;De: 12/04/2021 a 19/04/2021
 Substituído: (296071/1) ALINE SANTOS DE LIMA

CONTRATO/SEDUC/29622/2021 DE: 07/06/2021
 Processo Nº: 1000003657196
 Contratado: (303710/2) SORAILA SILVA DOS SANTOS,CPF: 739.793.843-49;Cargo/
 Função: (3506) CONTR.TEMP.FUNCAO PROF. HABILITADO;Ref:B-001;CH: 20H
 Hab.:LICENCIATURA PLENA EM PEDAGOGIA;Motivo:READAPTACAO -;Un. Adm:(038571)
 E.E. MONTEIRO LOBATO;De: 25/05/2021 a 23/07/2021
 Substituído: (131374/7) IVONE MORAES DA ROCHA

CONTRATO/SEDUC/29623/2021 DE: 07/06/2021
 Processo Nº: 1000003660046
 Contratado: (303763/2) VALQUIRIA BATISTA DA SILVA,CPF:
 045.847.461-41;Cargo/Função: (3506) CONTR.TEMP.FUNCAO PROF.
 HABILITADO;Ref:B-001;CH: 04H
 Hab.:LICENCIATURA PLENA EM LETRAS/PORTUGUES/INGLES/
 LITERATURAS;Motivo:LICENCA PARA TRATAMENTO DE SAUDE (EFETIVO) -;Un.
 Adm:(016136) E.E. WALDEMON MORAES COELHO;De: 04/05/2021 a 18/05/2021
 Substituído: (91157/22) CLEIA CRISTINA DA SILVA

CONTRATO/SEDUC/29624/2021 DE: 07/06/2021
 Processo Nº: 1000003658531
 Contratado: (303845/2) SIRLENE ALVES DE ALMEIDA,CPF: 001.663.561-23;Cargo/
 Função: (3476) APOIO ADM. EDUCACIONAL-ELEMENTAR;Ref:A-001;CH: 30H
 Hab.:ENSINO MEDIO;Motivo:LICENCA PARA TRATAMENTO DE SAUDE (EFETIVO) -;Un.
 Adm:(013765) E.E. JOAO RIBEIRO VILELA;De: 27/04/2021 a 26/05/2021
 Substituído: (212453/2) SILVIA CARDOSO DA SILVA

CONTRATO/SEDUC/29625/2021 DE: 07/06/2021
 Processo Nº: 1000003659666
 Contratado: (303905/6) KARYTHA MERIE SILVA CORREA,CPF:
 025.412.131-40;Cargo/Função: (3506) CONTR.TEMP.FUNCAO PROF.
 HABILITADO;Ref:B-001;CH: 04H
 Hab.:LICENCIATURA PLENA EM FISICA;Motivo:LICENCA PREMIO - GOZO -;Un.
 Adm:(011355) E.E. Mal. EURICO GASPAR DUTRA;De: 02/06/2021 a 30/08/2021
 Substituído: (112149/19) WELKER LOPES FRANCO

CONTRATO/SEDUC/29626/2021 DE: 07/06/2021
 Processo Nº: 1000003659424
 Contratado: (304046/2) NUBIA MARINHO DE CARVALHO,CPF:
 007.744.173-74;Cargo/Função: (3506) CONTR.TEMP.FUNCAO PROF.
 HABILITADO;Ref:B-001;CH: 20H
 Hab.:LICENCIATURA PLENA EM GEOGRAFIA;Motivo:LICENCA PARA TRATAMENTO DE
 SAUDE (EFETIVO) -;Un. Adm:(013250) E.E. ENIO PIPINO;De: 03/05/2021 a
 31/07/2021
 Substituído: (49909/12) LUIS FLORENTINO SILVA

CONTRATO/SEDUC/29627/2021 DE: 07/06/2021
 Processo Nº: 1000003659783
 Contratado: (304181/2) MAIRA MAGLORI GIACOMO DA SILVA,CPF:
 009.478.131-10;Cargo/Função: (3506) CONTR.TEMP.FUNCAO PROF.
 HABILITADO;Ref:B-001;CH: 20H
 Hab.:LICENCIATURA PLENA EM PEDAGOGIA;Motivo:LICENCA PREMIO - GOZO -;Un.
 Adm:(009393) E.E. JOAO BRIENE DE CAMARGO;De: 31/05/2021 a 29/06/2021
 Substituído: (33546/1) MARIA HELENA DA SILVA

CONTRATO/SEDUC/29628/2021 DE: 07/06/2021
 Processo Nº: 1000003658167
 Contratado: (304224/4) JAQUELINE VASCONCELOS,CPF: 387.542.688-69;Cargo/

Função: (3506) CONTR.TEMP.FUNCAO PROF. HABILITADO;Ref:B-001;CH: 06H
Hab.:LICENCIATURA PLENA EM CIENCIAS BIOLÓGICAS;Motivo:LICENCA PARA
TRATAMENTO DE SAUDE (EFETIVO) -;Un. Adm:(016209) E.E. Pe.THIAGO;De:
23/04/2021 a 21/06/2021
Substituído: (90475/1) JOSE APARECIDO DE SOUZA

CONTRATO/SEDUC/29629/2021 DE: 07/06/2021
Processo Nº: 1000003659733
Contratado: (304264/3) MARISTER GRUTZMANN,CPF: 007.041.400-98;Cargo/
Função: (3506) CONTR.TEMP.FUNCAO PROF. HABILITADO;Ref:B-001;CH: 20H
Hab.:LICENCIATURA PLENA EM HISTÓRIA;Motivo:LICENCA PARA TRATAMENTO DE
SAUDE (EFETIVO) -;Un. Adm:(016470) E.E. DOM BOSCO;De: 20/04/2021 a
26/04/2021
Substituído: (99525/18) JOSE RUBENS CORTEZ FILHO

CONTRATO/SEDUC/29630/2021 DE: 07/06/2021
Processo Nº: 1000003660005
Contratado: (304404/3) JOAO DANIEL DE OLIVEIRA AJALA,CPF:
034.763.001-45;Cargo/Função: (3476) APOIO ADM. EDUCACIONAL-
ELEMENTAR;Ref:A-001;CH: 30H
Hab.:ENSINO MEDIO;Motivo:LICENCA PARA TRATAMENTO DE SAUDE (EFETIVO) -;Un.
Adm:(009865) E.E. ALICE FONTES PINHEIRO;De: 24/03/2021 a 05/04/2021
Substituído: (225871/1) ERZITE MININO DE MOURA

CONTRATO/SEDUC/29631/2021 DE: 07/06/2021
Processo Nº: 1000003660009
Contratado: (304404/4) JOAO DANIEL DE OLIVEIRA AJALA,CPF:
034.763.001-45;Cargo/Função: (3476) APOIO ADM. EDUCACIONAL-
ELEMENTAR;Ref:A-001;CH: 30H
Hab.:ENSINO MEDIO;Motivo:LICENCA PARA TRATAMENTO DE SAUDE (EFETIVO) -;Un.
Adm:(009865) E.E. ALICE FONTES PINHEIRO;De: 13/04/2021 a 28/04/2021
Substituído: (225871/1) ERZITE MININO DE MOURA

CONTRATO/SEDUC/29632/2021 DE: 07/06/2021
Processo Nº: 1000003657052
Contratado: (304629/3) KLENILSON CAMPOS DE OLIVEIRA,CPF:
042.961.301-61;Cargo/Função: (3506) CONTR.TEMP.FUNCAO PROF.
HABILITADO;Ref:B-001;CH: 20H
Hab.:LICENCIATURA PLENA EM LETRAS/PORTUGUES/INGLES/
LITERATURAS;Motivo:LICENCA PARA TRATAMENTO DE SAUDE (EFETIVO) -;Un.
Adm:(013021) E.E. CARLOS IRIGARAY FILHO;De: 19/04/2021 a 30/04/2021
Substituído: (136694/18) MARILENE ZACHEO ZANON

CONTRATO/SEDUC/29633/2021 DE: 07/06/2021
Processo Nº: 1000003653296
Contratado: (305010/1) JOSEMAR SOARES DE OLIVEIRA,CPF:
011.243.251-40;Cargo/Função: (3506) CONTR.TEMP.FUNCAO PROF.
HABILITADO;Ref:B-001;CH: 03H
Hab.:LICENCIATURA PLENA EM GEOGRAFIA;Motivo:LICENCA PARA TRATAMENTO DE
SAUDE (EFETIVO) -;Un. Adm:(014591) E.E. ANTONIO FRANCISCO LISBOA;De:
17/04/2021 a 15/06/2021
Substituído: (87440/1) ALFREDO HONORIO

CONTRATO/SEDUC/29634/2021 DE: 07/06/2021
Processo Nº: 1000003658048
Contratado: (39250/25) MARIA ELITE DE SOUZA LIMA BATISTAO,CPF:
025.805.728-99;Cargo/Função: (3506) CONTR.TEMP.FUNCAO PROF.
HABILITADO;Ref:B-001;CH: 08H
Hab.:LICENCIATURA PLENA EM PEDAGOGIA;Motivo:LICENCA A GESTANTE
(CONTRATADO) -;Un. Adm:(014761) E.E. EWALDO MEYER RODERJAN;De: 10/05/2021
a 06/09/2021
Substituído: (126120/5) JOAO GABRIEL PACHURI

CONTRATO/SEDUC/29635/2021 DE: 07/06/2021
Processo Nº: 1000003658052
Contratado: (39250/26) MARIA ELITE DE SOUZA LIMA BATISTAO,CPF:
025.805.728-99;Cargo/Função: (3506) CONTR.TEMP.FUNCAO PROF.
HABILITADO;Ref:B-001;CH: 12H
Hab.:LICENCIATURA PLENA EM PEDAGOGIA;Motivo:LICENCA A GESTANTE
(CONTRATADO) -;Un. Adm:(196495) E. E. PROFESSORA NORMA LUCIA NUNES;De:
10/05/2021 a 06/09/2021
Substituído: (126120/5) JOAO GABRIEL PACHURI

CONTRATO/SEDUC/29636/2021 DE: 07/06/2021
Processo Nº: 1000003659292
Contratado: (57619/48) ANGELA MARIA DA SILVA,CPF: 803.282.371-91;Cargo/
Função: (3506) CONTR.TEMP.FUNCAO PROF. HABILITADO;Ref:B-001;CH: 04H
Hab.:LICENCIATURA PLENA EM GEOGRAFIA;Motivo:LICENCA PARA TRATAMENTO DE
SAUDE (EFETIVO) -;Un. Adm:(020516) E.E. DR. MARIO DE CASTRO;De: 16/04/2021
a 14/06/2021
Substituído: (45162/2) JOAO MAURICIO LEITE BIANCHI

PUBLICADA, REGISTRADA, CUMPRÁ-SE.
Cuiabá-MT, 02 de Junho de 2021.
Alan Resende Porto
Secretário de Estado de Educação

O Secretário de Estado de Educação no uso de suas atribuições que lhes são conferidas por lei,

Resolve: CANCELAR - SEDUC
Objeto: CONTRATO TEMPORARIO EM SUBSTITUIÇÃO POR MOTIVO DE URGÊNCIA
CONTRATO/SEDUC/29637/2021 DE: 07/06/2021
Processo Nº: 1000003647107
Contratado: (63299/23) AUREA LUCIA ISIDORO RUSSAFA,CPF:
469.089.781-68;Cargo/Função: (3506) CONTR.TEMP.FUNCAO PROF.
HABILITADO;Ref:B-001;CH: 20H
Hab.:LICENCIATURA PLENA EM PEDAGOGIA;Motivo:READAPTACAO -;Un. Adm:(016187)
E.E. 12 DE OUTUBRO;De:01/05/2021 a 31/05/2021
Substituído: (220432/3) JULIANA FERREIRA FERRAI

PUBLICADA, REGISTRADA, CUMPRÁ-SE.
Cuiabá-MT, 02 de Junho de 2021.
Alan Resende Porto
Secretário de Estado de Educação

O Secretário de Estado de Educação no uso de suas atribuições que lhes são conferidas por lei,

Resolve: AUTORIZAR - SEDUC
Objeto: CONTRATO TEMPORARIO EM SUBSTITUIÇÃO POR MOTIVO DE URGÊNCIA
CONTRATO/SEDUC/29638/2021 DE: 07/06/2021
Processo Nº: 1000003659637
Contratado: (63299/24) AUREA LUCIA ISIDORO RUSSAFA,CPF:
469.089.781-68;Cargo/Função: (3506) CONTR.TEMP.FUNCAO PROF.
HABILITADO;Ref:B-001;CH: 20H
Hab.:LICENCIATURA PLENA EM PEDAGOGIA;Motivo:DEDICACAO EXCLUSIVA (DIRETOR)
-;Un. Adm:(016187) E.E. 12 DE OUTUBRO;De: 01/06/2021 a 20/12/2021
Substituído: (220432/3) JULIANA FERREIRA FERRAI

CONTRATO/SEDUC/29639/2021 DE: 07/06/2021
Processo Nº: 1000003659495
Contratado: (65883/35) MARCIA MARIA SANTOS FERREIRA,CPF:
387.984.761-49;Cargo/Função: (3506) CONTR.TEMP.FUNCAO PROF.
HABILITADO;Ref:B-001;CH: 20H
Hab.:LICENCIATURA PLENA EM PEDAGOGIA;Motivo:LICENCA PARA TRATAMENTO DE
SAUDE (EFETIVO) -;Un. Adm:(016071) E.E. SAO LOURENÇO;De: 05/05/2021 a
02/08/2021
Substituído: (142888/8) ONELICE APARECIDA ALMEIDA SILVA

CONTRATO/SEDUC/29640/2021 DE: 07/06/2021
Processo Nº: 1000003660040
Contratado: (66011/73) NOEMI LINA DE ALMEIDA FERREIRA,CPF:
825.344.201-78;Cargo/Função: (3506) CONTR.TEMP.FUNCAO PROF.
HABILITADO;Ref:B-001;CH: 06H
Hab.:LICENCIATURA PLENA EM LETRAS/PORTUGUES/ESPANHOL;Motivo:LICENCA
GESTANTE (SERVIDORA EFETIVA) -;Un. Adm:(012890) E.E. PROF. NILO POVOAS;De:
15/04/2021 a 11/10/2021
Substituído: (115404/5) JUCELENE SABALA DE SOUZA PEREIRA

CONTRATO/SEDUC/29641/2021 DE: 07/06/2021
Processo Nº: 1000003659101
Contratado: (69123/49) DALICIA ALBINA DA SILVA,CPF: 531.319.751-72;Cargo/
Função: (3506) CONTR.TEMP.FUNCAO PROF. HABILITADO;Ref:B-001;CH: 04H
Hab.:LICENCIATURA PLENA EM LETRAS/PORTUGUES;Motivo:LICENCA A GESTANTE
(CONTRATADO) -;Un. Adm:(014796) E.E. MARIA QUITERIA;De: 22/04/2021 a
01/06/2021
Substituído: (46618/43) SONIA MARIA DA SILVA

CONTRATO/SEDUC/29642/2021 DE: 07/06/2021
Processo Nº: 1000003659934
Contratado: (71630/42) LULDNEIA ZARK,CPF: 452.894.331-04;Cargo/Função:
(3506) CONTR.TEMP.FUNCAO PROF. HABILITADO;Ref:B-001;CH: 12H
Hab.:LICENCIATURA PLENA EM LETRAS/PORTUGUES/ESPANHOL;Motivo:LICENCA PARA
TRATAMENTO DE INTERESSE PARTICULAR -;Un. Adm:(009652) E.E. PROF. BENEDITO
DE CARVALHO;De: 17/05/2021 a 20/12/2021
Substituído: (286509/1) LUCIANA TEREZA LEITE DA SILVA

CONTRATO/SEDUC/29643/2021 DE: 07/06/2021
Processo Nº: 1000003659037
Contratado: (75715/11) MIRTES DIONE GRUBER,CPF: 459.524.341-34;Cargo/
Função: (3506) CONTR.TEMP.FUNCAO PROF. HABILITADO;Ref:B-001;CH: 10H
Hab.:LICENCIATURA PLENA EM EDUCACAO FISICA;Motivo:LICENCA PARA TRATAMENTO
DE SAUDE (EFETIVO) -;Un. Adm:(212466) E. E. DES. INT. DA ED. BAS. "PROF
ALFREDO MARIEN";De: 29/04/2021 a 28/05/2021
Substituído: (132889/5) DEBORA CORREA FONSECA

PUBLICADA, REGISTRADA, CUMPRÁ-SE.
Cuiabá-MT, 02 de Junho de 2021.
Alan Resende Porto
Secretário de Estado de Educação

O Secretário de Estado de Educação no uso de suas atribuições que lhes são conferidas por lei,

Resolve: CANCELAR - SEDUC
Objeto: CONTRATO TEMPORARIO EM SUBSTITUIÇÃO POR MOTIVO DE URGÊNCIA
CONTRATO/SEDUC/29644/2021 DE: 07/06/2021
Processo Nº: 1000003652481
Contratado: (75899/14) ISAIAS DE ASSUNCAO RODRIGUES,CPF:
604.030.631-91;Cargo/Função: (3506) CONTR.TEMP.FUNCAO PROF.
HABILITADO;Ref:B-001;CH: 04H
Hab.:LICENCIATURA PLENA EM MATEMATICA;Motivo:LICENCA PARA QUALIFICACAO
PROFISSIONAL -;Un. Adm:(011070) E.E. DOMINGOS APARECIDO DOS
SANTOS;De:17/05/2021 a 29/05/2021
Substituído: (84450/5) ROSANGELA FERREIRA DOMINGUES

PUBLICADA, REGISTRADA, CUMPRÁ-SE.
Cuiabá-MT, 02 de Junho de 2021.
Alan Resende Porto
Secretário de Estado de Educação

O Secretário de Estado de Educação no uso de suas atribuições que lhes são conferidas por lei,

Resolve: AUTORIZAR - SEDUC
Objeto: CONTRATO TEMPORARIO EM SUBSTITUIÇÃO POR MOTIVO DE URGÊNCIA
CONTRATO/SEDUC/29645/2021 DE: 07/06/2021
Processo Nº: 1000003657230
Contratado: (78788/27) CLAUDINEIA DUARTE DOS SANTOS,CPF:
841.925.771-00;Cargo/Função: (3506) CONTR.TEMP.FUNCAO PROF.
HABILITADO;Ref:B-001;CH: 03H
Hab.:LICENCIATURA PLENA EM PEDAGOGIA;Motivo:DEDICACAO EXCLUSIVA (DIRETOR)
-;Un. Adm:(154970) E.E. JOSÉLETO GIEHL;De: 31/03/2021 a 20/12/2021
Substituído: (117531/17) HELENA ISERNHAGEN

CONTRATO/SEDUC/29646/2021 DE: 07/06/2021
Processo Nº: 1000003659042

Contratado: (86707/115) IVONE LAURA SANTANA COSTA DALLA NORA, CPF: 536.045.041-04; Cargo/Função: (3506) CONTR.TEMP.FUNCAO PROF. HABILITADO; Ref: B-001; CH: 08H
 Hab.: LICENCIATURA PLENA EM QUIMICA; Motivo: LICENÇA PARA QUALIFICAÇÃO PROFISSIONAL -; Un. Adm: (010880) E.E. DANIEL MARTINS MOURA; De: 01/06/2021 a 20/12/2021
 Substituído: (226964/1) WALTER APARECIDO BEZERRA

CONTRATO/SEDUC/29647/2021 DE: 07/06/2021
 Processo Nº: 1000003659989
 Contratado: (89117/37) MARIA AUGUSTA DOS SANTOS OLIVEIRA, CPF: 862.775.531-00; Cargo/Função: (3506) CONTR.TEMP.FUNCAO PROF. HABILITADO; Ref: B-001; CH: 20H
 Hab.: LICENCIATURA PLENA EM PEDAGOGIA; Motivo: LICENÇA PREMIO - GOZO -; Un. Adm: (045055) E.E. ARGEU AUGUSTO DE MORAES; De: 30/05/2021 a 27/08/2021
 Substituído: (45124/9) MARIA DO CARMO ALVES DA SILVA

CONTRATO/SEDUC/29648/2021 DE: 07/06/2021
 Processo Nº: 1000003658529
 Contratado: (90657/15) LUCILEIA MONTEIRO LOPES, CPF: 976.854.881-91; Cargo/Função: (3506) CONTR.TEMP.FUNCAO PROF. HABILITADO; Ref: B-001; CH: 07H
 Hab.: LICENCIATURA PLENA EM PEDAGOGIA; Motivo: LICENÇA PARA TRATAMENTO DE SAUDE (CONTRATADO) -; Un. Adm: (044253) E.E. QUERENCIA; De: 14/05/2021 a 28/05/2021
 Substituído: (144369/15) VALDIRENE MARIA LOPES SILVA

CONTRATO/SEDUC/29649/2021 DE: 07/06/2021
 Processo Nº: 1000003659878
 Contratado: (91412/39) LAURIANE VICUNA BUENO DA SILVA MOREIRA, CPF: 808.780.911-49; Cargo/Função: (3506) CONTR.TEMP.FUNCAO PROF. HABILITADO; Ref: B-001; CH: 20H
 Hab.: LICENCIATURA PLENA EM EDUCAÇÃO ARTISTICA; Motivo: LICENÇA PARA TRATAMENTO DE SAUDE (EFETIVO) -; Un. Adm: (009709) E.E. MARIANA LUIZA MOREIRA; De: 26/04/2021 a 24/07/2021
 Substituído: (105028/25) CHRISTIANE CINTIA ROSA CARDOSO

CONTRATO/SEDUC/29650/2021 DE: 07/06/2021
 Processo Nº: 1000003658550
 Contratado: (93045/27) EDILZA MORAIS MEIRELES, CPF: 924.119.751-04; Cargo/Função: (3506) CONTR.TEMP.FUNCAO PROF. HABILITADO; Ref: B-001; CH: 20H
 Hab.: LICENCIATURA PLENA EM CIENCIAS MATEMATICAS E DA NATUREZA; Motivo: LICENÇA PARA TRATAMENTO DE SAUDE (EFETIVO) -; Un. Adm: (183652) E. E. PROFª MARIA SEBASTIANA DE SOUZA; De: 22/04/2021 a 22/07/2021
 Substituído: (100827/2) ANGELA MARIA LEOBET

CONTRATO/SEDUC/29651/2021 DE: 07/06/2021
 Processo Nº: 1000003659769
 Contratado: (96028/21) LUCINEIA GUEVARA VIEIRA, CPF: 758.568.751-68; Cargo/Função: (3506) CONTR.TEMP.FUNCAO PROF. HABILITADO; Ref: B-001; CH: 20H
 Hab.: LICENCIATURA PLENA EM PEDAGOGIA; Motivo: FERIAS -; Un. Adm: (015288) E.E. BENTO ALEXANDRE DOS SANTOS; De: 07/06/2021 a 06/07/2021
 Substituído: (38428/1) JANE MARA LIMA DOS SANTOS CORREA

CONTRATO/SEDUC/29652/2021 DE: 07/06/2021
 Processo Nº: 1000003658790
 Contratado: (98031/17) VERA LUCIA CAMPOS LEITE, CPF: 408.290.901-00; Cargo/Função: (3506) CONTR.TEMP.FUNCAO PROF. HABILITADO; Ref: B-001; CH: 10H
 Hab.: LICENCIATURA PLENA EM LETRAS/PORTUGUES/INGLES; Motivo: LICENÇA PARA TRATAMENTO DE SAUDE EM PESSOA DA FAMILIA -; Un. Adm: (009830) E.E. SANTOS DUMONT; De: 28/04/2021 a 27/05/2021
 Substituído: (63116/8) DARLENE DA SILVA QUEIROZ

CONTRATO/SEDUC/29653/2021 DE: 07/06/2021
 Processo Nº: 1000003658155
 Contratado: (99499/57) AMELIA CRISTINA VOLF, CPF: 549.844.321-87; Cargo/Função: (3506) CONTR.TEMP.FUNCAO PROF. HABILITADO; Ref: B-001; CH: 20H
 Hab.: LICENCIATURA PLENA EM CIENCIAS BIOLOGICAS; Motivo: LICENÇA PARA QUALIFICAÇÃO PROFISSIONAL -; Un. Adm: (009482) E.E. PROF. HELIODORO CAPISTRANO DA SILVA; De: 21/05/2021 a 20/12/2021
 Substituído: (241765/2) EDINALDA MILIORANZA GOMES

PUBLICADA, REGISTRADA, CUMPRÁ-SE.
 Cuiabá-MT, 02 de Junho de 2021.
 Alan Resende Porto
 Secretário de Estado de Educação

O Secretário de Estado de Educação no uso de suas atribuições que lhes são conferidas por lei,

Resolve: CANCELAR - SEDUC
 Objeto: CONTRATAÇÃO TEMPORARIA POR MOTIVO DE URGÊNCIA

CONTRATO/SEDUC/29654/2021 DE: 07/06/2021
 Processo Nº: 1000003609088
 Contratado: (101885/42) OSVALDO TEODORO PEREIRA, CPF: 535.843.331-72; Cargo/Função: (3506) CONTR.TEMP.FUNCAO PROF. HABILITADO; Ref: B-001; CH: 02H
 Hab.: LICENCIATURA PLENA EM CIENCIAS MATEMATICAS; Motivo: AULAS RESIDUAIS; Un. Adm: (184152) E. E. JUAREZ RODRIGUES DOS ANJOS; De: 01/03/2021 a 20/12/2021

CONTRATO/SEDUC/29655/2021 DE: 07/06/2021
 Processo Nº: 1000003624486
 Contratado: (113390/59) SHIRLEI VILELA VELASCO BUFETE, CPF: 704.036.511-15; Cargo/Função: (3506) CONTR.TEMP.FUNCAO PROF. HABILITADO; Ref: B-001; CH: 04H
 Hab.: LICENCIATURA PLENA EM MATEMATICA; Motivo: AULAS RESIDUAIS; Un. Adm: (096865) E.E. PROFª MARLENE MARQUES DE BARROS; De: 01/04/2021 a 20/12/2021

CONTRATO/SEDUC/29656/2021 DE: 07/06/2021
 Processo Nº: 1000003574174
 Contratado: (113394/37) LUSIMAR ARAUJO DOS SANTOS LOPES, CPF: 569.048.941-72; Cargo/Função: (3506) CONTR.TEMP.FUNCAO PROF. HABILITADO; Ref: B-001; CH: 18H
 Hab.: LICENCIATURA PLENA EM HISTÓRIA; Motivo: AULAS RESIDUAIS; Un.

Adm: (158402) E.E. MIGUEL GONÇALVES BORGES; De: 01/02/2021 a 20/12/2021

CONTRATO/SEDUC/29657/2021 DE: 07/06/2021
 Processo Nº: 1000003597403
 Contratado: (113394/38) LUSIMAR ARAUJO DOS SANTOS LOPES, CPF: 569.048.941-72; Cargo/Função: (3506) CONTR.TEMP.FUNCAO PROF. HABILITADO; Ref: B-001; CH: 02H
 Hab.: LICENCIATURA PLENA EM HISTÓRIA; Motivo: AULAS RESIDUAIS; Un. Adm: (158402) E.E. MIGUEL GONÇALVES BORGES; De: 01/03/2021 a 20/12/2021

PUBLICADA, REGISTRADA, CUMPRÁ-SE.
 Cuiabá-MT, 02 de Junho de 2021.
 Alan Resende Porto
 Secretário de Estado de Educação

O Secretário de Estado de Educação no uso de suas atribuições que lhes são conferidas por lei,

Resolve: AUTORIZAR - SEDUC
 Objeto: CONTRATAÇÃO TEMPORARIA POR MOTIVO DE URGÊNCIA

CONTRATO/SEDUC/29658/2021 DE: 07/06/2021
 Processo Nº: 1000003658951
 Contratado: (128267/51) ROSILENE RODRIGUES MARUYAMA, CPF: 405.606.351-68; Cargo/Função: (3506) CONTR.TEMP.FUNCAO PROF. HABILITADO; Ref: B-001; CH: 24H
 Hab.: LICENCIATURA PLENA EM QUIMICA; Motivo: INDENIZAÇÃO; Un. Adm: (012513) E.E. NAGIB SAAD; De: 01/06/2021 a 07/06/2021

PUBLICADA, REGISTRADA, CUMPRÁ-SE.
 Cuiabá-MT, 02 de Junho de 2021.
 Alan Resende Porto
 Secretário de Estado de Educação

O Secretário de Estado de Educação no uso de suas atribuições que lhes são conferidas por lei,

Resolve: CANCELAR - SEDUC
 Objeto: CONTRATAÇÃO TEMPORARIA POR MOTIVO DE URGÊNCIA

CONTRATO/SEDUC/29659/2021 DE: 07/06/2021
 Processo Nº: 1000003605463
 Contratado: (128571/49) ERICSSON LEONARDO SOARES DA SILVA, CPF: 888.405.061-87; Cargo/Função: (3506) CONTR.TEMP.FUNCAO PROF. HABILITADO; Ref: B-001; CH: 08H
 Hab.: LICENCIATURA PLENA EM GEOGRAFIA; Motivo: AULAS RESIDUAIS; Un. Adm: (173576) E.E. GOV. DANTE MARTINS DE OLIVEIRA; De: 01/03/2021 a 20/12/2021

CONTRATO/SEDUC/29660/2021 DE: 07/06/2021
 Processo Nº: 1000003598364
 Contratado: (128571/50) ERICSSON LEONARDO SOARES DA SILVA, CPF: 888.405.061-87; Cargo/Função: (3506) CONTR.TEMP.FUNCAO PROF. HABILITADO; Ref: B-001; CH: 05H
 Hab.: LICENCIATURA PLENA EM GEOGRAFIA; Motivo: AULAS RESIDUAIS; Un. Adm: (173576) E.E. GOV. DANTE MARTINS DE OLIVEIRA; De: 01/03/2021 a 20/12/2021

PUBLICADA, REGISTRADA, CUMPRÁ-SE.
 Cuiabá-MT, 02 de Junho de 2021.
 Alan Resende Porto
 Secretário de Estado de Educação

O Secretário de Estado de Educação no uso de suas atribuições que lhes são conferidas por lei,

Resolve: AUTORIZAR - SEDUC
 Objeto: CONTRATAÇÃO TEMPORARIA POR MOTIVO DE URGÊNCIA

CONTRATO/SEDUC/29661/2021 DE: 07/06/2021
 Processo Nº: 1000003658573
 Contratado: (130792/19) LEANDRO DE SOUSA CAETANO, CPF: 011.669.651-63; Cargo/Função: (3506) CONTR.TEMP.FUNCAO PROF. HABILITADO; Ref: B-001; CH: 13H
 Hab.: LICENCIATURA PLENA EM MATEMATICA; Motivo: INDENIZAÇÃO; Un. Adm: (015407) E.E. DOMINGOS BRIANTE; De: 03/06/2021 a 14/06/2021

CONTRATO/SEDUC/29662/2021 DE: 07/06/2021
 Processo Nº: 1000003659328
 Contratado: (134588/56) ADRIANA DOS SANTOS ALMEIDA OLIVEIRA, CPF: 016.973.281-99; Cargo/Função: (3506) CONTR.TEMP.FUNCAO PROF. HABILITADO; Ref: B-001; CH: 04H
 Hab.: LICENCIATURA PLENA EM GEOGRAFIA; Motivo: INDENIZAÇÃO; Un. Adm: (016047) E.E. JOAO MONTEIRO SOBRINHO; De: 01/06/2021 a 11/06/2021

PUBLICADA, REGISTRADA, CUMPRÁ-SE.
 Cuiabá-MT, 02 de Junho de 2021.
 Alan Resende Porto
 Secretário de Estado de Educação

O Secretário de Estado de Educação no uso de suas atribuições que lhes são conferidas por lei,

Resolve: CANCELAR - SEDUC
 Objeto: CONTRATAÇÃO TEMPORARIA POR MOTIVO DE URGÊNCIA

CONTRATO/SEDUC/29663/2021 DE: 07/06/2021
 Processo Nº: 1000003578812
 Contratado: (210466/20) JOSE ROBERTO SILVA GUIMARAES, CPF: 001.936.051-71; Cargo/Função: (3506) CONTR.TEMP.FUNCAO PROF. HABILITADO; Ref: B-001; CH: 09H

Hab.:LICENCIATURA PLENA EM LETRAS/PORTUGUES;Motivo:AULAS RESIDUAIS;Un. Adm:(069493) E.E. BOA ESPERANCA;De:11/02/2021 a 20/12/2021

CONTRATO/SEDUC/29664/2021 DE: 07/06/2021
 Processo N°: 1000003557050
 Contratado:(211446/15) VALDINETE DA SILVA COSTA;CPF:012.150.841-29;Cargo/Função:(3506) CONTR.TEMP.FUNCAO PROF. HABILITADO;Ref:B-001;CH: 07H
 Hab.:LICENCIATURA PLENA EM DOCENCIA NAS CIENCIAS HUMANAS;Motivo:PROJETO/DEMANDA TEMPORARIA;Un. Adm:(016152) E.E. ALICE BARBOSA
 PACHECO;De:02/02/2021 a 20/12/2021

PUBLICADA, REGISTRADA, CUMPR-SE.
 Cuiabá-MT, 02 de Junho de 2021.
 Alan Resende Porto
 Secretário de Estado de Educação

O Secretário de Estado de Educação no uso de suas atribuições que lhes são conferidas por lei,

Resolve: AUTORIZAR - SEDUC
 Objeto: CONTRATAÇÃO TEMPORARIA POR MOTIVO DE URGÊNCIA

CONTRATO/SEDUC/29665/2021 DE: 07/06/2021
 Processo N°: 1000003659489
 Contratado:(217114/41) CLEITON MAGNO DE MEDEIROS;CPF:011.841.061-00;Cargo/Função:(3506) CONTR.TEMP.FUNCAO PROF. HABILITADO;Ref:B-001;CH: 08H
 Hab.:LICENCIATURA PLENA EM CIENCIAS BIOLOGICAS;Motivo:AULAS RESIDUAIS;Un. Adm:(014869) E.E. Pref. ARTHUR RAMOS;De:31/05/2021 a 20/12/2021

PUBLICADA, REGISTRADA, CUMPR-SE.
 Cuiabá-MT, 02 de Junho de 2021.
 Alan Resende Porto
 Secretário de Estado de Educação

O Secretário de Estado de Educação no uso de suas atribuições que lhes são conferidas por lei,

Resolve: CANCELAR - SEDUC
 Objeto: CONTRATAÇÃO TEMPORARIA POR MOTIVO DE URGÊNCIA

CONTRATO/SEDUC/29666/2021 DE: 07/06/2021
 Processo N°: 1000003659097
 Contratado:(237213/10) SILVIANI MARIA KAEFER PETRONSKI;CPF:045.572.811-92;Cargo/Função:(3468) TECNICO ADMINISTRATIVO EDUCACIONAL;Ref:A-001;CH: 30H
 Hab.:ENSINO MEDIO;Motivo:AULAS/CARGO LIVRE;Un. Adm:(155110) E.E. ANGELO MELHORANÇA;De:01/03/2021 a 20/12/2021

PUBLICADA, REGISTRADA, CUMPR-SE.
 Cuiabá-MT, 02 de Junho de 2021.
 Alan Resende Porto
 Secretário de Estado de Educação

O Secretário de Estado de Educação no uso de suas atribuições que lhes são conferidas por lei,

Resolve: AUTORIZAR - SEDUC
 Objeto: CONTRATAÇÃO TEMPORARIA POR MOTIVO DE URGÊNCIA

CONTRATO/SEDUC/29667/2021 DE: 07/06/2021
 Processo N°: 1000003660189
 Contratado:(239427/26) JANAINA LIMA DO NASCIMENTO;CPF:035.732.841-83;Cargo/Função:(3506) CONTR.TEMP.FUNCAO PROF. HABILITADO;Ref:B-001;CH: 14H
 Hab.:LICENCIATURA PLENA EM CIENCIAS BIOLOGICAS;Motivo:INDENIZAÇÃO;Un. Adm:(012513) E.E. NAGIB SAAD;De:01/06/2021 a 10/06/2021

PUBLICADA, REGISTRADA, CUMPR-SE.
 Cuiabá-MT, 02 de Junho de 2021.
 Alan Resende Porto
 Secretário de Estado de Educação

O Secretário de Estado de Educação no uso de suas atribuições que lhes são conferidas por lei,

Resolve: CANCELAR - SEDUC
 Objeto: CONTRATAÇÃO TEMPORARIA POR MOTIVO DE URGÊNCIA

CONTRATO/SEDUC/29668/2021 DE: 07/06/2021
 Processo N°: 1000003562084
 Contratado:(245085/45) GRACIELLE PATRICIA DE MORAES;CPF:705.252.261-68;Cargo/Função:(3506) CONTR.TEMP.FUNCAO PROF. HABILITADO;Ref:B-001;CH: 03H
 Hab.:LICENCIATURA PLENA EM GEOGRAFIA;Motivo:AULAS RESIDUAIS;Un. Adm:(183652) E. E. PROFªMARIA SEBASTIANA DE SOUZA;De:03/02/2021 a 20/12/2021

PUBLICADA, REGISTRADA, CUMPR-SE.
 Cuiabá-MT, 02 de Junho de 2021.
 Alan Resende Porto
 Secretário de Estado de Educação

O Secretário de Estado de Educação no uso de suas atribuições que lhes são conferidas por lei,

Resolve: CANCELAR - SEDUC
 Objeto: CONTRATAÇÃO TEMPORARIA POR MOTIVO DE URGÊNCIA

CONTRATO/SEDUC/29669/2021 DE: 07/06/2021
 Processo N°: 1000003596711
 Contratado:(245952/11) RAQUEL DA SILVA TEIXEIRA;CPF:033.015.631-47;Cargo/Função:(3476) APOIO ADM. EDUCACIONAL-ELEMENTAR;Ref:A-001;CH: 30H
 Hab.:ENSINO MEDIO;Motivo:AULAS/CARGO LIVRE;Un. Adm:(015903) E.E. Min. PETRONIO PORTELA NUNES;De:01/03/2021 a 20/12/2021

PUBLICADA, REGISTRADA, CUMPR-SE.
 Cuiabá-MT, 02 de Junho de 2021.
 Alan Resende Porto
 Secretário de Estado de Educação

O Secretário de Estado de Educação no uso de suas atribuições que lhes são conferidas por lei,

Resolve: AUTORIZAR - SEDUC
 Objeto: CONTRATAÇÃO TEMPORARIA POR MOTIVO DE URGÊNCIA

CONTRATO/SEDUC/29670/2021 DE: 07/06/2021
 Processo N°: 1000003660149
 Contratado:(249725/24) JOSIANE MARCONI FERNANDES DE SEIXAS OLIVEIRA;CPF:020.776.267-80;Cargo/Função:(3506) CONTR.TEMP.FUNCAO PROF. HABILITADO;Ref:B-001;CH: 22H
 Hab.:LICENCIATURA PLENA EM CIENCIAS BIOLOGICAS;Motivo:INDENIZAÇÃO;Un. Adm:(009423) E.E. BARAO DE MELGACO;De:01/06/2021 a 17/06/2021

PUBLICADA, REGISTRADA, CUMPR-SE.
 Cuiabá-MT, 02 de Junho de 2021.
 Alan Resende Porto
 Secretário de Estado de Educação

O Secretário de Estado de Educação no uso de suas atribuições que lhes são conferidas por lei,

Resolve: CANCELAR - SEDUC
 Objeto: CONTRATAÇÃO TEMPORARIA POR MOTIVO DE URGÊNCIA

CONTRATO/SEDUC/29672/2021 DE: 07/06/2021
 Processo N°: 1000003576719
 Contratado:(254425/47) JOSIANE APARECIDA DE OLIVEIRA;CPF:027.883.391-86;Cargo/Função:(3506) CONTR.TEMP.FUNCAO PROF. HABILITADO;Ref:B-001;CH: 07H
 Hab.:LICENCIATURA PLENA EM CIENCIAS BIOLOGICAS;Motivo:PROJETO/DEMANDA TEMPORARIA;Un. Adm:(013412) E.E. Cel. ANTONIO PAES DE BARROS;De:09/02/2021 a 20/12/2021

PUBLICADA, REGISTRADA, CUMPR-SE.
 Cuiabá-MT, 02 de Junho de 2021.
 Alan Resende Porto
 Secretário de Estado de Educação

O Secretário de Estado de Educação no uso de suas atribuições que lhes são conferidas por lei,

Resolve: AUTORIZAR - SEDUC
 Objeto: CONTRATAÇÃO TEMPORARIA POR MOTIVO DE URGÊNCIA

CONTRATO/SEDUC/29673/2021 DE: 07/06/2021
 Processo N°: 1000003659775
 Contratado:(254425/49) JOSIANE APARECIDA DE OLIVEIRA;CPF:027.883.391-86;Cargo/Função:(3506) CONTR.TEMP.FUNCAO PROF. HABILITADO;Ref:B-001;CH: 03H
 Hab.:LICENCIATURA PLENA EM CIENCIAS BIOLOGICAS;Motivo:AULAS RESIDUAIS;Un. Adm:(013412) E.E. Cel. ANTONIO PAES DE BARROS;De:01/06/2021 a 20/12/2021

CONTRATO/SEDUC/29674/2021 DE: 07/06/2021
 Processo N°: 1000003659784
 Contratado:(254425/50) JOSIANE APARECIDA DE OLIVEIRA;CPF:027.883.391-86;Cargo/Função:(3506) CONTR.TEMP.FUNCAO PROF. HABILITADO;Ref:B-001;CH: 10H
 Hab.:LICENCIATURA PLENA EM CIENCIAS BIOLOGICAS;Motivo:PROJETO/DEMANDA TEMPORARIA;Un. Adm:(013412) E.E. Cel. ANTONIO PAES DE BARROS;De:01/06/2021 a 20/12/2021

CONTRATO/SEDUC/29675/2021 DE: 07/06/2021
 Processo N°: 1000003659431
 Contratado:(255887/8) ANA PAULA DA SILVA PINHEIRO MELO;CPF:980.655.481-72;Cargo/Função:(3468) TECNICO ADMINISTRATIVO EDUCACIONAL;Ref:A-001;CH: 30H
 Hab.:LICENCIATURA PLENA EM PEDAGOGIA;Motivo:AULAS/CARGO LIVRE;Un. Adm:(096865) E.E. PROFªMARLENE MARQUES DE BARROS;De:02/06/2021 a 20/12/2021

PUBLICADA, REGISTRADA, CUMPR-SE.
 Cuiabá-MT, 02 de Junho de 2021.
 Alan Resende Porto
 Secretário de Estado de Educação

O Secretário de Estado de Educação no uso de suas atribuições que lhes são conferidas por lei,

Resolve: CANCELAR - SEDUC
 Objeto: CONTRATAÇÃO TEMPORARIA POR MOTIVO DE URGÊNCIA

CONTRATO/SEDUC/29676/2021 DE: 07/06/2021
 Processo N°: 1000003602899
 Contratado:(258224/7) JULIANA TIDRE;CPF:012.959.641-80;Cargo/Função:(3506) CONTR.TEMP.FUNCAO PROF. HABILITADO;Ref:B-001;CH: 07H
 Hab.:LICENCIATURA PLENA EM ARTES VISUAIS;Motivo:AULAS RESIDUAIS;Un. Adm:(198226) E.E MARCIO SCHABATT SOUZA;De:08/03/2021 a 20/12/2021

CONTRATO/SEDUC/29677/2021 DE: 07/06/2021
 Processo N°: 1000003578106
 Contratado:(269104/18) RANDER DE SOUZA FERREIRA;CPF:038.159.091-71;Cargo/Função:(3506) CONTR.TEMP.FUNCAO PROF. HABILITADO;Ref:B-001;CH: 10H
 Hab.:LICENCIATURA PLENA EM HISTÓRIA;Motivo:AULAS RESIDUAIS;Un.

Adm: (013595) E.E. Pe. CESAR ALBISETTI;De:01/02/2021 a 20/12/2021

CONTRATO/SEDUC/29678/2021 DE: 07/06/2021
 Processo Nº: 1000003578523
 Contratado: (269104/19) RANDER DE SOUZA FERREIRA;CPF:038.159.091-71;Cargo/
 Função: (3506) CONTR.TEMP.FUNCAO PROF. HABILITADO;Ref:B-001;CH: 20H
 Hab.:LICENCIATURA PLENA EM HISTÓRIA;Motivo:PROJETO/DEMANDA TEMPORARIA;Un.
 Adm: (013595) E.E. Pe. CESAR ALBISETTI;De:01/02/2021 a 20/12/2021

PUBLICADA, REGISTRADA, CUMPRE-SE.
 Cuiabá-MT, 02 de Junho de 2021.
 Alan Resende Porto
 Secretário de Estado de Educação

O Secretário de Estado de Educação no uso de suas atribuições que lhes são conferidas por lei,

Resolve: AUTORIZAR - SEDUC
 Objeto: CONTRATAÇÃO TEMPORARIA POR MOTIVO DE URGÊNCIA

CONTRATO/SEDUC/29679/2021 DE: 07/06/2021
 Processo Nº: 1000003659899
 Contratado: (271933/20) LUCIANA DOS SANTOS FERNANDES;CPF:968.708.771-
 49;Cargo/Função: (3506) CONTR.TEMP.FUNCAO PROF. HABILITADO;Ref:B-001;CH:
 12H
 Hab.:LICENCIATURA PLENA EM CIENCIAS;Motivo:AULAS RESIDUAIS;Un.
 Adm: (014869) E.E. Pref. ARTHUR RAMOS;De:31/05/2021 a 20/12/2021

PUBLICADA, REGISTRADA, CUMPRE-SE.
 Cuiabá-MT, 02 de Junho de 2021.
 Alan Resende Porto
 Secretário de Estado de Educação

O Secretário de Estado de Educação no uso de suas atribuições que lhes são conferidas por lei,

Resolve: CANCELAR - SEDUC
 Objeto: CONTRATAÇÃO TEMPORARIA POR MOTIVO DE URGÊNCIA

CONTRATO/SEDUC/29680/2021 DE: 07/06/2021
 Processo Nº: 1000003566553
 Contratado: (272325/6) JOSE BRAULIO DA SILVA JUNIOR;CPF:370.324.318-
 01;Cargo/Função: (3506) CONTR.TEMP.FUNCAO PROF. HABILITADO;Ref:B-001;CH:
 10H
 Hab.:LICENCIATURA PLENA EM LETRAS/PORTUGUES/INGLÊS;Motivo:PROJETO/DEMANDA
 TEMPORARIA;Un. Adm: (016560) E.E. JOAO SATO;De:08/02/2021 a 20/12/2021

CONTRATO/SEDUC/29681/2021 DE: 07/06/2021
 Processo Nº: 1000003572535
 Contratado: (272325/7) JOSE BRAULIO DA SILVA JUNIOR;CPF:370.324.318-
 01;Cargo/Função: (3506) CONTR.TEMP.FUNCAO PROF. HABILITADO;Ref:B-001;CH:
 20H
 Hab.:LICENCIATURA PLENA EM LETRAS/PORTUGUES/INGLÊS;Motivo:AULAS
 RESIDUAIS;Un. Adm: (016560) E.E. JOAO SATO;De:01/02/2021 a 20/12/2021

CONTRATO/SEDUC/29682/2021 DE: 07/06/2021
 Processo Nº: 1000003576671
 Contratado: (275698/23) ANTONIO MARLON DE LIMA FERREIRA;CPF:046.705.111-
 90;Cargo/Função: (3506) CONTR.TEMP.FUNCAO PROF. HABILITADO;Ref:B-001;CH:
 07H
 Hab.:LICENCIATURA PLENA EM LETRAS/PORTUGUES/INGLÊS;Motivo:PROJETO/DEMANDA
 TEMPORARIA;Un. Adm: (013412) E.E. Cel. ANTONIO PAES DE BARROS;De:09/02/2021
 a 20/12/2021

PUBLICADA, REGISTRADA, CUMPRE-SE.
 Cuiabá-MT, 02 de Junho de 2021.
 Alan Resende Porto
 Secretário de Estado de Educação

O Secretário de Estado de Educação no uso de suas atribuições que lhes são conferidas por lei,

Resolve: AUTORIZAR - SEDUC
 Objeto: CONTRATAÇÃO TEMPORARIA POR MOTIVO DE URGÊNCIA

CONTRATO/SEDUC/29683/2021 DE: 07/06/2021
 Processo Nº: 1000003659774
 Contratado: (275698/24) ANTONIO MARLON DE LIMA FERREIRA;CPF:046.705.111-
 90;Cargo/Função: (3506) CONTR.TEMP.FUNCAO PROF. HABILITADO;Ref:B-001;CH:
 07H
 Hab.:LICENCIATURA PLENA EM LETRAS/PORTUGUES/INGLÊS;Motivo:AULAS
 RESIDUAIS;Un. Adm: (013412) E.E. Cel. ANTONIO PAES DE BARROS;De:01/06/2021
 a 20/12/2021

CONTRATO/SEDUC/29684/2021 DE: 07/06/2021
 Processo Nº: 1000003659786
 Contratado: (275698/25) ANTONIO MARLON DE LIMA FERREIRA;CPF:046.705.111-
 90;Cargo/Função: (3506) CONTR.TEMP.FUNCAO PROF. HABILITADO;Ref:B-001;CH:
 09H
 Hab.:LICENCIATURA PLENA EM LETRAS/PORTUGUES/INGLÊS;Motivo:PROJETO/DEMANDA
 TEMPORARIA;Un. Adm: (013412) E.E. Cel. ANTONIO PAES DE BARROS;De:01/06/2021
 a 20/12/2021

PUBLICADA, REGISTRADA, CUMPRE-SE.
 Cuiabá-MT, 02 de Junho de 2021.
 Alan Resende Porto
 Secretário de Estado de Educação

O Secretário de Estado de Educação no uso de suas atribuições que lhes são conferidas por lei,

Resolve: CANCELAR - SEDUC
 Objeto: CONTRATAÇÃO TEMPORARIA POR MOTIVO DE URGÊNCIA

CONTRATO/SEDUC/29685/2021 DE: 07/06/2021
 Processo Nº: 1000003604119
 Contratado: (277331/19) ROSECLEIA PEREIRA SANTOS;CPF:011.326.151-94;Cargo/
 Função: (3506) CONTR.TEMP.FUNCAO PROF. HABILITADO;Ref:B-001;CH: 10H
 Hab.:LICENCIATURA PLENA EM LETRAS/PORTUGUES/INGLÊS;Motivo:AULAS
 RESIDUAIS;Un. Adm: (016500) E.E. MARIO SPINELLI;De:01/03/2021 a 20/12/2021

CONTRATO/SEDUC/29686/2021 DE: 07/06/2021
 Processo Nº: 1000003629213
 Contratado: (278596/5) JACKSON WILLIAN GOULART;CPF:048.572.411-10;Cargo/
 Função: (3506) CONTR.TEMP.FUNCAO PROF. HABILITADO;Ref:B-001;CH: 20H
 Hab.:LICENCIATURA PLENA EM COMPUTAÇÃO;Motivo:AULAS RESIDUAIS;Un.
 Adm: (184594) E. E. RUBEM ALVES;De:05/04/2021 a 20/12/2021

CONTRATO/SEDUC/29687/2021 DE: 07/06/2021
 Processo Nº: 1000003576685
 Contratado: (279878/13) FLAVIA SANTOS KLEIN;CPF:023.086.020-66;Cargo/
 Função: (3506) CONTR.TEMP.FUNCAO PROF. HABILITADO;Ref:B-001;CH: 10H
 Hab.:LICENCIATURA PLENA EM LETRAS/PORTUGUES/INGLÊS;Motivo:PROJETO/DEMANDA
 TEMPORARIA;Un. Adm: (013412) E.E. Cel. ANTONIO PAES DE BARROS;De:09/02/2021
 a 20/12/2021

CONTRATO/SEDUC/29688/2021 DE: 07/06/2021
 Processo Nº: 1000003575667
 Contratado: (279878/14) FLAVIA SANTOS KLEIN;CPF:023.086.020-66;Cargo/
 Função: (3506) CONTR.TEMP.FUNCAO PROF. HABILITADO;Ref:B-001;CH: 15H
 Hab.:LICENCIATURA PLENA EM LETRAS/PORTUGUES/INGLÊS;Motivo:AULAS
 RESIDUAIS;Un. Adm: (013412) E.E. Cel. ANTONIO PAES DE BARROS;De:08/02/2021
 a 20/12/2021

PUBLICADA, REGISTRADA, CUMPRE-SE.
 Cuiabá-MT, 02 de Junho de 2021.
 Alan Resende Porto
 Secretário de Estado de Educação

O Secretário de Estado de Educação no uso de suas atribuições que lhes são conferidas por lei,

Resolve: AUTORIZAR - SEDUC
 Objeto: CONTRATAÇÃO TEMPORARIA POR MOTIVO DE URGÊNCIA

CONTRATO/SEDUC/29689/2021 DE: 07/06/2021
 Processo Nº: 1000003659740
 Contratado: (279878/15) FLAVIA SANTOS KLEIN;CPF:023.086.020-66;Cargo/
 Função: (3506) CONTR.TEMP.FUNCAO PROF. HABILITADO;Ref:B-001;CH: 10H
 Hab.:LICENCIATURA PLENA EM LETRAS/PORTUGUES/INGLÊS;Motivo:AULAS
 RESIDUAIS;Un. Adm: (013412) E.E. Cel. ANTONIO PAES DE BARROS;De:01/06/2021
 a 20/12/2021

CONTRATO/SEDUC/29690/2021 DE: 07/06/2021
 Processo Nº: 1000003658826
 Contratado: (282582/10) DANIEL RICARDO DA SILVA SENA;CPF:806.948.023-
 87;Cargo/Função: (3506) CONTR.TEMP.FUNCAO PROF. HABILITADO;Ref:B-001;CH:
 05H
 Hab.:LICENCIATURA PLENA EM GEOGRAFIA;Motivo:PROJETO/DEMANDA TEMPORARIA;Un.
 Adm: (015911) E.E. RAMON SANCHES MARQUES;De:01/06/2021 a 20/12/2021

PUBLICADA, REGISTRADA, CUMPRE-SE.
 Cuiabá-MT, 02 de Junho de 2021.
 Alan Resende Porto
 Secretário de Estado de Educação

O Secretário de Estado de Educação no uso de suas atribuições que lhes são conferidas por lei,

Resolve: CANCELAR - SEDUC
 Objeto: CONTRATAÇÃO TEMPORARIA POR MOTIVO DE URGÊNCIA

CONTRATO/SEDUC/29691/2021 DE: 07/06/2021
 Processo Nº: 1000003576683
 Contratado: (284271/4) EUVANDES ALMEIDA BISPO;CPF:048.461.511-40;Cargo/
 Função: (3506) CONTR.TEMP.FUNCAO PROF. HABILITADO;Ref:B-001;CH: 07H
 Hab.:LICENCIATURA PLENA EM ARTES VISUAIS;Motivo:PROJETO/DEMANDA
 TEMPORARIA;Un. Adm: (013412) E.E. Cel. ANTONIO PAES DE BARROS;De:09/02/2021
 a 20/12/2021

PUBLICADA, REGISTRADA, CUMPRE-SE.
 Cuiabá-MT, 02 de Junho de 2021.
 Alan Resende Porto
 Secretário de Estado de Educação

O Secretário de Estado de Educação no uso de suas atribuições que lhes são conferidas por lei,

Resolve: AUTORIZAR - SEDUC
 Objeto: CONTRATAÇÃO TEMPORARIA POR MOTIVO DE URGÊNCIA

CONTRATO/SEDUC/29692/2021 DE: 07/06/2021
 Processo Nº: 1000003659770
 Contratado: (284271/5) EUVANDES ALMEIDA BISPO;CPF:048.461.511-40;Cargo/
 Função: (3506) CONTR.TEMP.FUNCAO PROF. HABILITADO;Ref:B-001;CH: 09H
 Hab.:LICENCIATURA PLENA EM ARTES VISUAIS;Motivo:PROJETO/DEMANDA
 TEMPORARIA;Un. Adm: (013412) E.E. Cel. ANTONIO PAES DE BARROS;De:01/06/2021
 a 20/12/2021

PUBLICADA, REGISTRADA, CUMPRÁ-SE.
Cuiabá-MT, 02 de Junho de 2021.
Alan Resende Porto
Secretário de Estado de Educação

O Secretário de Estado de Educação no uso de suas atribuições que lhes são conferidas por lei,

Resolve: CANCELAR - SEDUC

Objeto: CONTRATAÇÃO TEMPORARIA POR MOTIVO DE URGÊNCIA

CONTRATO/SEDUC/29693/2021 DE: 07/06/2021
Processo Nº: 1000003577014
Contratado: (284632/11) FRANTCHESCO ROMARIO VELOSO DE
ALENCAR;CPF:033.710.711-46;Cargo/Função: (3506) CONTR.TEMP.FUNCAO PROF.
HABILITADO;Ref:B-001;CH: 03H
Hab.:LICENCIATURA PLENA EM FISICA;Motivo:AULAS RESIDUAIS;Un. Adm:(012157)
E.E. Dep. EMANUEL PINHEIRO;De:11/02/2021 a 20/12/2021

CONTRATO/SEDUC/29694/2021 DE: 07/06/2021
Processo Nº: 1000003574596
Contratado: (284903/21) LARISSA JASLINE RODRIGUES PIRES;CPF:043.400.331-
03;Cargo/Função: (3506) CONTR.TEMP.FUNCAO PROF. HABILITADO;Ref:B-001;CH:
08H
Hab.:LICENCIATURA PLENA EM CIENCIAS BIOLOGICAS;Motivo:AULAS RESIDUAIS;Un.
Adm:(163678) E.E. UNIAO DA CHAPADA;De:03/02/2021 a 20/12/2021

CONTRATO/SEDUC/29695/2021 DE: 07/06/2021
Processo Nº: 1000003572291
Contratado: (285403/11) SUSANA DA SILVA RIBEIRO;CPF:035.290.031-82;Cargo/
Função: (3506) CONTR.TEMP.FUNCAO PROF. HABILITADO;Ref:B-001;CH: 10H
Hab.:LICENCIATURA PLENA EM HISTÓRIA;Motivo:PROJETO/DEMANDA TEMPORARIA;Un.
Adm:(010855) E.E. SILVESTRE GOMES JARDIM;De:08/02/2021 a 20/12/2021

PUBLICADA, REGISTRADA, CUMPRÁ-SE.
Cuiabá-MT, 02 de Junho de 2021.
Alan Resende Porto
Secretário de Estado de Educação

O Secretário de Estado de Educação no uso de suas atribuições que lhes são conferidas por lei,

Resolve: AUTORIZAR - SEDUC

Objeto: CONTRATAÇÃO TEMPORARIA POR MOTIVO DE URGÊNCIA

CONTRATO/SEDUC/29696/2021 DE: 07/06/2021
Processo Nº: 1000003657481
Contratado: (286853/9) RENAN DE ALMEIDA SILVA;CPF:406.682.548-66;Cargo/
Função: (3506) CONTR.TEMP.FUNCAO PROF. HABILITADO;Ref:B-001;CH: 05H
Hab.:LICENCIATURA PLENA EM GEOGRAFIA;Motivo:AFASTAMENTO DO TITULAR;Un.
Adm:(013269) E.E. OLIMPIO JOAO PISSINATI GUERRA;De:01/06/2021 a 20/12/2021

PUBLICADA, REGISTRADA, CUMPRÁ-SE.
Cuiabá-MT, 02 de Junho de 2021.
Alan Resende Porto
Secretário de Estado de Educação

O Secretário de Estado de Educação no uso de suas atribuições que lhes são conferidas por lei,

Resolve: CANCELAR - SEDUC

Objeto: CONTRATAÇÃO TEMPORARIA POR MOTIVO DE URGÊNCIA

CONTRATO/SEDUC/29697/2021 DE: 07/06/2021
Processo Nº: 1000003556118
Contratado: (289143/6) APARECIDA DE FRANCA VILLWOCK;CPF:049.639.739-
79;Cargo/Função: (3506) CONTR.TEMP.FUNCAO PROF. HABILITADO;Ref:B-001;CH:
08H
Hab.:LICENCIATURA PLENA EM LETRAS/PORTUGUES/INGLÊS;Motivo:AULAS
RESIDUAIS;Un. Adm:(016500) E.E. MARIO SPINELLI;De:01/02/2021 a 20/12/2021

CONTRATO/SEDUC/29698/2021 DE: 07/06/2021
Processo Nº: 1000003646915
Contratado: (291536/5) EDIANE SILVA RIBEIRO;CPF:999.635.902-68;Cargo/
Função: (3506) CONTR.TEMP.FUNCAO PROF. HABILITADO;Ref:B-001;CH: 08H
Hab.:LICENCIATURA PLENA EM EDUCAÇÃO FISICA;Motivo:PROJETO/DEMANDA
TEMPORARIA;Un. Adm:(011339) E.E. IR. DIVA PIMENTEL;De:03/05/2021 a
20/12/2021

PUBLICADA, REGISTRADA, CUMPRÁ-SE.
Cuiabá-MT, 02 de Junho de 2021.
Alan Resende Porto
Secretário de Estado de Educação

O Secretário de Estado de Educação no uso de suas atribuições que lhes são conferidas por lei,

Resolve: AUTORIZAR - SEDUC

Objeto: CONTRATAÇÃO TEMPORARIA POR MOTIVO DE URGÊNCIA

CONTRATO/SEDUC/29699/2021 DE: 07/06/2021
Processo Nº: 1000003658571
Contratado: (291881/11) JOSE HYGOR SOUSA BRITTO;CPF:399.576.518-11;Cargo/
Função: (3506) CONTR.TEMP.FUNCAO PROF. HABILITADO;Ref:B-001;CH: 10H
Hab.:LICENCIATURA PLENA EM MATEMATICA;Motivo:INDENIZAÇÃO;Un. Adm:(015407)
E.E. DOMINGOS BRIANTE;De:03/06/2021 a 14/06/2021

CONTRATO/SEDUC/29700/2021 DE: 07/06/2021
Processo Nº: 1000003657480
Contratado: (291882/6) CARLA RODRIGUES SANTOS;CPF:035.996.696-94;Cargo/
Função: (3506) CONTR.TEMP.FUNCAO PROF. HABILITADO;Ref:B-001;CH: 10H

Função: (3506) CONTR.TEMP.FUNCAO PROF. HABILITADO;Ref:B-001;CH: 15H
Hab.:LICENCIATURA PLENA EM GEOGRAFIA;Motivo:AFASTAMENTO DO TITULAR;Un.
Adm:(013269) E.E. OLIMPIO JOAO PISSINATI GUERRA;De:01/06/2021 a 20/12/2021

PUBLICADA, REGISTRADA, CUMPRÁ-SE.
Cuiabá-MT, 02 de Junho de 2021.
Alan Resende Porto
Secretário de Estado de Educação

O Secretário de Estado de Educação no uso de suas atribuições que lhes são conferidas por lei,

Resolve: CANCELAR - SEDUC

Objeto: CONTRATAÇÃO TEMPORARIA POR MOTIVO DE URGÊNCIA

CONTRATO/SEDUC/29701/2021 DE: 07/06/2021
Processo Nº: 1000003600144
Contratado: (293336/2) KATIANE DE ALMEIDA MELLO;CPF:002.749.421-78;Cargo/
Função: (3506) CONTR.TEMP.FUNCAO PROF. HABILITADO;Ref:B-001;CH: 30H
Hab.:LICENCIATURA PLENA EM LETRAS/PORTUGUES/LIBRAS;Motivo:PROJETO/DEMANDA
TEMPORARIA;Un. Adm:(011363) E.E. NORBERTO SCHWANTES;De:01/03/2021 a
20/12/2021

PUBLICADA, REGISTRADA, CUMPRÁ-SE.
Cuiabá-MT, 02 de Junho de 2021.
Alan Resende Porto
Secretário de Estado de Educação

O Secretário de Estado de Educação no uso de suas atribuições que lhes são conferidas por lei,

Resolve: AUTORIZAR - SEDUC

Objeto: CONTRATAÇÃO TEMPORARIA POR MOTIVO DE URGÊNCIA

CONTRATO/SEDUC/29702/2021 DE: 07/06/2021
Processo Nº: 1000003660169
Contratado: (296707/4) JAINE MARTINS DIAS MARCONDES DE
CAIXIAS;CPF:047.634.661-43;Cargo/Função: (3506) CONTR.TEMP.FUNCAO PROF.
HABILITADO;Ref:B-001;CH: 30H
Hab.:LICENCIATURA PLENA EM PEDAGOGIA;Motivo:INDENIZAÇÃO;Un. Adm:(076210)
E.E. CORREGO DO OURO;De:01/06/2021 a 11/06/2021

PUBLICADA, REGISTRADA, CUMPRÁ-SE.
Cuiabá-MT, 02 de Junho de 2021.
Alan Resende Porto
Secretário de Estado de Educação

O Secretário de Estado de Educação no uso de suas atribuições que lhes são conferidas por lei,

Resolve: CANCELAR - SEDUC

Objeto: CONTRATAÇÃO TEMPORARIA POR MOTIVO DE URGÊNCIA

CONTRATO/SEDUC/29703/2021 DE: 07/06/2021
Processo Nº: 1000003567502
Contratado: (303032/1) ALDENORA EVANETE DE LIMA;CPF:981.931.391-00;Cargo/
Função: (3476) APOIO ADM. EDUCACIONAL-ELEMENTAR;Ref:A-001;CH: 30H
Hab.:ENSINO MEDIO;Motivo:AULAS/CARGO LIVRE;Un. Adm:(163678) E.E. UNIAO DA
CHAPADA;De:03/02/2021 a 20/12/2021

CONTRATO/SEDUC/29704/2021 DE: 07/06/2021
Processo Nº: 1000003568050
Contratado: (303516/1) MARISA DE CARVALHO VALADARES;CPF:026.416.241-
25;Cargo/Função: (3506) CONTR.TEMP.FUNCAO PROF. HABILITADO;Ref:B-001;CH:
02H
Hab.:LICENCIATURA PLENA EM QUIMICA;Motivo:AULAS RESIDUAIS;Un. Adm:(127701)
E.E. VILA RICA;De:01/02/2021 a 20/12/2021

CONTRATO/SEDUC/29705/2021 DE: 07/06/2021
Processo Nº: 1000003654135
Contratado: (304973/1) CRISTIANE GONCALVES DA SILVA;CPF:005.812.181-
16;Cargo/Função: (3468) TECNICO ADMINISTRATIVO EDUCACIONAL;Ref:A-001;CH:
30H
Hab.:BACHARELADO EM DIREITO;Motivo:AFASTAMENTO DO TITULAR;Un. Adm:(191147)
E.E. PROFESSORA EDITH PEREIRA BARBOSA;De:17/05/2021 a 20/12/2021

PUBLICADA, REGISTRADA, CUMPRÁ-SE.
Cuiabá-MT, 02 de Junho de 2021.
Alan Resende Porto
Secretário de Estado de Educação

O Secretário de Estado de Educação no uso de suas atribuições que lhes são conferidas por lei,

Resolve: AUTORIZAR - SEDUC

Objeto: CONTRATAÇÃO TEMPORARIA POR MOTIVO DE URGÊNCIA

CONTRATO/SEDUC/29706/2021 DE: 07/06/2021
Processo Nº: 1000003654087
Contratado: (305008/1) BENITA LIMA DE BARROS;CPF:012.971.661-83;Cargo/
Função: (3476) APOIO ADM. EDUCACIONAL-ELEMENTAR;Ref:A-001;CH: 30H
Hab.:ENSINO MEDIO;Motivo:AULAS/CARGO LIVRE;Un. Adm:(021660) E.E. JOSE DE
LIMA BARROS;De:01/05/2021 a 20/12/2021

CONTRATO/SEDUC/29707/2021 DE: 07/06/2021
Processo Nº: 1000003659881
Contratado: (305012/1) LETICIA MARIA COUTO SOUZA;CPF:037.279.451-33;Cargo/
Função: (3468) TECNICO ADMINISTRATIVO EDUCACIONAL;Ref:A-001;CH: 30H
Hab.:TECNICO EM AGROPECUARIA;Motivo:AULAS/CARGO LIVRE;Un. Adm:(013994)
E.E. EMANUEL PINHEIRO DA SILVA PRIMO;De:01/06/2021 a 31/07/2021

CONTRATO/SEDUC/29708/2021 DE: 07/06/2021

Processo Nº: 1000003659846

Contratado: (305013/1) VANESSA COSTA DA SILVA; CPF: 052.732.831-67; Cargo/ Função: (3468) TECNICO ADMINISTRATIVO EDUCACIONAL; Ref: A-001; CH: 30H Hab.: BACHARELADO EM AGRONOMIA; Motivo: AFASTAMENTO DO TITULAR; Un. Adm: (015989) E.E. Ver. BENTO MUNIZ; De: 01/06/2021 a 20/12/2021

PUBLICADA, REGISTRADA, CUMpra-SE.
Cuiabá-MT, 02 de Junho de 2021.
Alan Resende Porto
Secretário de Estado de Educação

O Secretário de Estado de Educação no uso de suas atribuições que lhes são conferidas por lei,

Resolve: CANCELAR - SEDUC

Objeto: CONTRATAÇÃO TEMPORARIA POR MOTIVO DE URGÊNCIA

CONTRATO/SEDUC/29709/2021 DE: 07/06/2021

Processo Nº: 1000003576690

Contratado: (56529/88) VALDETE GOUVEIA DOS SANTOS; CPF: 567.550.401-00; Cargo/ Função: (3506) CONTR. TEMP. FUNCAO PROF. HABILITADO; Ref: B-001; CH: 08H Hab.: LICENCIATURA PLENA EM LETRAS/PORTUGUES; Motivo: PROJETO/DEMANDA TEMPORARIA; Un. Adm: (013412) E.E. Cel. ANTONIO PAES DE BARROS; De: 09/02/2021 a 20/12/2021

PUBLICADA, REGISTRADA, CUMpra-SE.
Cuiabá-MT, 02 de Junho de 2021.
Alan Resende Porto
Secretário de Estado de Educação

O Secretário de Estado de Educação no uso de suas atribuições que lhes são conferidas por lei,

Resolve: AUTORIZAR - SEDUC

Objeto: CONTRATAÇÃO TEMPORARIA POR MOTIVO DE URGÊNCIA

CONTRATO/SEDUC/29710/2021 DE: 07/06/2021

Processo Nº: 1000003659748

Contratado: (56529/89) VALDETE GOUVEIA DOS SANTOS; CPF: 567.550.401-00; Cargo/ Função: (3506) CONTR. TEMP. FUNCAO PROF. HABILITADO; Ref: B-001; CH: 05H Hab.: LICENCIATURA PLENA EM LETRAS/PORTUGUES; Motivo: AULAS RESIDUAIS; Un. Adm: (013412) E.E. Cel. ANTONIO PAES DE BARROS; De: 01/06/2021 a 20/12/2021

CONTRATO/SEDUC/29711/2021 DE: 07/06/2021

Processo Nº: 1000003659751

Contratado: (56529/90) VALDETE GOUVEIA DOS SANTOS; CPF: 567.550.401-00; Cargo/ Função: (3506) CONTR. TEMP. FUNCAO PROF. HABILITADO; Ref: B-001; CH: 10H Hab.: LICENCIATURA PLENA EM LETRAS/PORTUGUES; Motivo: PROJETO/DEMANDA TEMPORARIA; Un. Adm: (013412) E.E. Cel. ANTONIO PAES DE BARROS; De: 01/06/2021 a 20/12/2021

CONTRATO/SEDUC/29712/2021 DE: 07/06/2021

Processo Nº: 1000003660914

Contratado: (91391/39) KELLY CRISTINE GONCALVES DOS SANTOS; CPF: 496.024.541-72; Cargo/ Função: (3506) CONTR. TEMP. FUNCAO PROF. HABILITADO; Ref: B-001; CH: 08H Hab.: LICENCIATURA PLENA EM CIENCIAS BIOLOGICAS; Motivo: AULAS RESIDUAIS; Un. Adm: (117595) E.E. Pe. FIRMO PINTO DUARTE FILHO; De: 01/06/2021 a 20/12/2021

PUBLICADA, REGISTRADA, CUMpra-SE.
Cuiabá-MT, 02 de Junho de 2021.
Alan Resende Porto
Secretário de Estado de Educação

BOLETIM DE PESSOAL/SEDUC/00994/2021 DE: 07/06/2021

O Secretário de Estado de Educação no uso de suas atribuições que lhes são conferidas por lei,

Resolve: REMOVER

Evento: REMOCAO

Processo N.: 1000003660174

Nome: (62028/6) ANA AUXILIADORA DE OLIVEIRA
Cargo/Função: (3441) PROFESSOR EDUC. BASICA
Para Un. Adm: (071765) E.E. DUNGA RODRIGUES
A Partir de: 03/02/2021

Processo N.: 1000003660181

Nome: (45084/10) CLAUDINETE MAGALHAES DA SILVA
Cargo/Função: (3441) PROFESSOR EDUC. BASICA
Para Un. Adm: (012505) E.E. FAUSTINO DIAS AMORIM
A Partir de: 09/03/2021

Processo N.: 1000003659824

Nome: (209303/38) DEYVID MENDES DO NASCIMENTO
Cargo/Função: (3441) PROFESSOR EDUC. BASICA
Para Un. Adm: (014508) E.E. 7 DE SETEMBRO
A Partir de: 20/01/2021

Processo N.: 1000003660191

Nome: (251142/3) TAYRONE ROGER ANTUNES DE ASEVEDO
Cargo/Função: (3441) PROFESSOR EDUC. BASICA
Para Un. Adm: (012653) E.E. MARECHAL RONDON
A Partir de: 20/01/2021

PUBLICADA, REGISTRADA, CUMpra-SE.
Cuiabá-MT, 02 de Junho de 2021.
Alan Resende Porto
Secretário de Estado de Educação

BOLETIM DE PESSOAL/SEDUC/00995/2021 DE:

07/06/2021

O Secretário de Estado de Educação no uso de suas atribuições que lhes são conferidas por lei,

Resolve: AUTORIZAR

Evento: ADICIONAL NOTURNO

Processo N.: 1000003660453

Nome: (286533/4) ABILENE CARMEM DE ARRUDA
Cargo/Função: (3476) APOIO ADM. EDUCACIONAL-ELEMENTAR
Un. Adm: (012718) E.E. BEL. RIBEIRO DE ARRUDA
A Partir de: 01/05/2021 Até 31/05/2021

Processo N.: 1000003660965

Nome: (289681/1) ACHILES FERREIRA DA COSTA NETO
Cargo/Função: (3476) APOIO ADM. EDUCACIONAL-ELEMENTAR
Un. Adm: (009482) E.E. PROF. HELIODORO CAPISTRANO DA SILVA
A Partir de: 01/05/2021 Até 31/05/2021

Processo N.: 1000003660944

Nome: (63852/5) ADAILDE FERREIRA MIRANDA
Cargo/Função: (4740) APOIO ADM EDUC PROFISSIONALIZADO-30
Un. Adm: (013927) E.E. GERALDO SANTANA DOS SANTOS
A Partir de: 01/05/2021 Até 31/05/2021

Processo N.: 1000003660329

Nome: (78763/25) ADAIR GOMES DA SILVA
Cargo/Função: (4740) APOIO ADM EDUC PROFISSIONALIZADO-30
Un. Adm: (021636) E.E. CECILIA CASTRO BARBOSA
A Partir de: 01/05/2021 Até 31/05/2021

Processo N.: 1000003661040

Nome: (87404/1) ADAIRTON MIGUEL DA SILVA
Cargo/Função: (4740) APOIO ADM EDUC PROFISSIONALIZADO-30
Un. Adm: (012831) E.E. MARECHAL RONDON
A Partir de: 01/05/2021 Até 31/05/2021

Processo N.: 1000003660350

Nome: (120018/23) ADELICE ALVES DE OLIVEIRA
Cargo/Função: (3476) APOIO ADM. EDUCACIONAL-ELEMENTAR
Un. Adm: (016080) E.E. DOM AQUINO
A Partir de: 01/05/2021 Até 30/05/2021

Processo N.: 1000003660643

Nome: (87346/1) ADELINO DE SOUZA GOMES
Cargo/Função: (4740) APOIO ADM EDUC PROFISSIONALIZADO-30
Un. Adm: (014893) E.E. MILTON DA COSTA FERREIRA
A Partir de: 01/05/2021 Até 31/05/2021

Processo N.: 1000003660304

Nome: (236041/1) ADELTON MONTEIRO DIAS
Cargo/Função: (4740) APOIO ADM EDUC PROFISSIONALIZADO-30
Un. Adm: (011550) E.E. GETULIO VARGAS
A Partir de: 01/05/2021 Até 31/05/2021

Processo N.: 1000003661029

Nome: (208967/8) ADEMAR MACHADO
Cargo/Função: (4740) APOIO ADM EDUC PROFISSIONALIZADO-30
Un. Adm: (013153) E.E. CORA CORALINA
A Partir de: 01/05/2021 Até 31/05/2021

Processo N.: 1000003660964

Nome: (286347/1) ADEMILSON GONCALVES DA SILVA
Cargo/Função: (3476) APOIO ADM. EDUCACIONAL-ELEMENTAR
Un. Adm: (009482) E.E. PROF. HELIODORO CAPISTRANO DA SILVA
A Partir de: 01/05/2021 Até 02/05/2021

Processo N.: 1000003660774

Nome: (290784/1) ADEMIR DA SILVA SANTOS
Cargo/Função: (3476) APOIO ADM. EDUCACIONAL-ELEMENTAR
Un. Adm: (016055) E.E. MADRE TARCILA
A Partir de: 01/05/2021 Até 31/05/2021

Processo N.: 1000003660972

Nome: (287762/1) ADEMIR MILLER
Cargo/Função: (3476) APOIO ADM. EDUCACIONAL-ELEMENTAR
Un. Adm: (015210) E.E. Dep. BERTOLDO FREIRE
A Partir de: 01/05/2021 Até 31/05/2021

Processo N.: 1000003660835

Nome: (130310/29) ADEMIR VENDRUSCOLO
Cargo/Função: (3476) APOIO ADM. EDUCACIONAL-ELEMENTAR
Un. Adm: (116033) E.E. CRISTIANO ARAUJO PIRES
A Partir de: 01/05/2021 Até 31/05/2021

Processo N.: 1000003660387

Nome: (111724/10) ADENILSON ANTONIO CORREA
Cargo/Função: (4740) APOIO ADM EDUC PROFISSIONALIZADO-30
Un. Adm: (145696) E.E. VIRGILIO CORREA FILHO
A Partir de: 01/05/2021 Até 31/05/2021

Processo N.: 1000003660646

Nome: (85922/1) ADERSON DA SILVA TAQUES
Cargo/Função: (4740) APOIO ADM EDUC PROFISSIONALIZADO-30
Un. Adm: (010588) E.E. PROF. ULISSES CUIABANO
A Partir de: 01/05/2021 Até 31/05/2021

Processo N.: 1000003660274

Nome: (87258/1) ADEVAIL OLIVEIRA SANTOS
Cargo/Função: (4740) APOIO ADM EDUC PROFISSIONALIZADO-30
Un. Adm: (049794) E.E. SANTO ANTONIO
A Partir de: 01/05/2021 Até 31/05/2021

Processo N.: 1000003660381

Nome: (212685/28) ADILSON ANDRADE DA SILVA
Cargo/Função: (3476) APOIO ADM. EDUCACIONAL-ELEMENTAR
Un. Adm: (158658) E.E. DAURY RIVA
A Partir de: 01/05/2021 Até 31/05/2021

Processo N.: 1000003661066
Nome: (74578/18) ADILSON ANGELO DA SILVA
Cargo/Função: (4740) APOIO ADM EDUC PROFISSIONALIZADO-30
Un. Adm: (154016) E.E. PROFªALZIRA MARIA DA SILVA
A Partir de: 01/05/2021 Até 31/05/2021

Processo N.: 1000003660786
Nome: (209037/18) ADILSON CAVALCANTE SOUZA JUNIOR
Cargo/Função: (3476) APOIO ADM. EDUCACIONAL-ELEMENTAR
Un. Adm: (011118) E.E. RAMIRO BERNARDO DA SILVA
A Partir de: 01/05/2021 Até 31/05/2021

Processo N.: 1000003660369
Nome: (64800/16) ADIVALDO MOREIRA DA SILVA
Cargo/Função: (3476) APOIO ADM. EDUCACIONAL-ELEMENTAR
Un. Adm: (176427) E. E. JOAO BATISTA DE ALMEIDA
A Partir de: 01/05/2021 Até 31/05/2021

Processo N.: 1000003660822
Nome: (99721/1) ADMILSON GONCALVES PARREIRA
Cargo/Função: (4740) APOIO ADM EDUC PROFISSIONALIZADO-30
Un. Adm: (010430) E.E. ALINA DO NASCIMENTO TOCANTINS
A Partir de: 01/05/2021 Até 31/05/2021

Processo N.: 1000003660768
Nome: (235170/17) ADRIANO MARCOSSI
Cargo/Função: (3476) APOIO ADM. EDUCACIONAL-ELEMENTAR
Un. Adm: (124087) E.E. IVONE BORKWSKI DE LIMA
A Partir de: 01/05/2021 Até 31/05/2021

Processo N.: 1000003660229
Nome: (286207/1) AGNALDO ALVES DE ABREU
Cargo/Função: (3476) APOIO ADM. EDUCACIONAL-ELEMENTAR
Un. Adm: (012912) E.E. ARLINDA PESSOA MARBECK MORRECK
A Partir de: 01/05/2021 Até 31/05/2021

Processo N.: 1000003660459
Nome: (119624/37) AGNALDO BARBOSA VIEIRA
Cargo/Função: (3476) APOIO ADM. EDUCACIONAL-ELEMENTAR
Un. Adm: (013625) E.E. JOAO PEDRO TORRES
A Partir de: 01/05/2021 Até 31/05/2021

Processo N.: 1000003660320
Nome: (87831/1) AGNO PEREIRA DUARTE
Cargo/Função: (4740) APOIO ADM EDUC PROFISSIONALIZADO-30
Un. Adm: (015075) E.E. ARLINDO ESTILAC LEAL
A Partir de: 21/04/2021 Até 30/04/2021

Processo N.: 1000003660322
Nome: (87831/1) AGNO PEREIRA DUARTE
Cargo/Função: (4740) APOIO ADM EDUC PROFISSIONALIZADO-30
Un. Adm: (015075) E.E. ARLINDO ESTILAC LEAL
A Partir de: 01/05/2021 Até 31/05/2021

Processo N.: 1000003660302
Nome: (93667/1) AGUINALDO BATISTA DOS SANTOS
Cargo/Função: (4740) APOIO ADM EDUC PROFISSIONALIZADO-30
Un. Adm: (011525) E.E. FEBRONIO RODRIGUES
A Partir de: 01/05/2021 Até 31/05/2021

Processo N.: 1000003661092
Nome: (128942/12) ALAOR DA SILVA LEITE
Cargo/Função: (3476) APOIO ADM. EDUCACIONAL-ELEMENTAR
Un. Adm: (015032) E. E. Min. JOAO ALBERTO
A Partir de: 01/05/2021 Até 31/05/2021

Processo N.: 1000003660351
Nome: (220209/18) ALBERTINA CORREA LIMA
Cargo/Função: (3476) APOIO ADM. EDUCACIONAL-ELEMENTAR
Un. Adm: (013331) E.E. ROSA DOS VENTOS
A Partir de: 01/05/2021 Até 31/05/2021

Processo N.: 1000003660403
Nome: (87721/2) ALBERTO REITZ
Cargo/Função: (4740) APOIO ADM EDUC PROFISSIONALIZADO-30
Un. Adm: (014230) E.E. MARIA ESTHER PERES
A Partir de: 01/05/2021 Até 31/05/2021

Processo N.: 1000003660476
Nome: (86997/1) ALCEIR DE ALMEIDA RIBEIRO
Cargo/Função: (4740) APOIO ADM EDUC PROFISSIONALIZADO-30
Un. Adm: (013412) E.E. Cel. ANTONIO PAES DE BARROS
A Partir de: 01/05/2021 Até 31/05/2021

Processo N.: 1000003660869
Nome: (215095/15) ALDA MARIA DA SILVA
Cargo/Função: (3476) APOIO ADM. EDUCACIONAL-ELEMENTAR
Un. Adm: (155110) E.E. ANGELO MELHORANCA
A Partir de: 01/05/2021 Até 31/05/2021

Processo N.: 1000003660263
Nome: (83054/2) ALECIO MARCELO VAZ DA SILVA
Cargo/Função: (4740) APOIO ADM EDUC PROFISSIONALIZADO-30
Un. Adm: (010855) E.E. SILVESTRE GOMES JARDIM
A Partir de: 01/05/2021 Até 31/05/2021

Processo N.: 1000003660860
Nome: (279816/6) ALEX DAVID BOTELHO ACOSTA
Cargo/Função: (3476) APOIO ADM. EDUCACIONAL-ELEMENTAR
Un. Adm: (154172) E.E. LUIZ CARLOS CECONELLO
A Partir de: 01/05/2021 Até 31/05/2021

Processo N.: 1000003660711
Nome: (285314/6) ALEX DE FIGUEIREDO BOTELHO
Cargo/Função: (3476) APOIO ADM. EDUCACIONAL-ELEMENTAR
Un. Adm: (012335) E.E. PROFª. MARIA MACEDO RODRIGUES
A Partir de: 02/05/2021 Até 31/05/2021

Processo N.: 1000003660942
Nome: (92650/12) ALEX GOMES MELLO
Cargo/Função: (3476) APOIO ADM. EDUCACIONAL-ELEMENTAR
Un. Adm: (014150) E.E. SANTA TEREZINHA
A Partir de: 01/05/2021 Até 02/05/2021

Processo N.: 1000003661007
Nome: (288345/1) ALEX JOSE LEMES
Cargo/Função: (3476) APOIO ADM. EDUCACIONAL-ELEMENTAR
Un. Adm: (011894) E.E. Pe. JOSE ANCHIETA
A Partir de: 01/05/2021 Até 31/05/2021

Processo N.: 1000003660949
Nome: (227429/1) ALEXANDER DE OLIVEIRA FREMIOT
Cargo/Função: (4740) APOIO ADM EDUC PROFISSIONALIZADO-30
Un. Adm: (010502) E.E. AUREOLINA EUSTACIA RIBEIRO
A Partir de: 01/05/2021 Até 31/05/2021

Processo N.: 1000003660340
Nome: (98269/2) ALEXANDRE EVALDO ZANCANARO
Cargo/Função: (4740) APOIO ADM EDUC PROFISSIONALIZADO-30
Un. Adm: (196495) E. E. PROFESSORA NORMA LUCIA NUNES
A Partir de: 01/05/2021 Até 31/05/2021

Processo N.: 1000003660984
Nome: (261152/6) ALMELICE FERREIRA DOS SANTOS
Cargo/Função: (3476) APOIO ADM. EDUCACIONAL-ELEMENTAR
Un. Adm: (044180) E.E. XV DE OUTUBRO
A Partir de: 01/05/2021 Até 31/05/2021

Processo N.: 1000003660404
Nome: (292132/5) ALMIR JUNIOR DE OLIVEIRA COSTA
Cargo/Função: (3476) APOIO ADM. EDUCACIONAL-ELEMENTAR
Un. Adm: (174122) E. E. BOM JARDIM
A Partir de: 01/05/2021 Até 31/05/2021

Processo N.: 1000003660656
Nome: (303337/1) ALMIR VIEIRA HORAS
Cargo/Função: (3476) APOIO ADM. EDUCACIONAL-ELEMENTAR
Un. Adm: (114561) E.E. PROF. ELCIO PRATES
A Partir de: 01/05/2021 Até 31/05/2021

Processo N.: 1000003660633
Nome: (85075/1) ALMIRANDA PEREIRA DOS SANTOS
Cargo/Função: (4740) APOIO ADM EDUC PROFISSIONALIZADO-30
Un. Adm: (010189) E.E. Pe. JOSE MARIA DO SACRAMENTO
A Partir de: 01/05/2021 Até 31/05/2021

Processo N.: 1000003660940
Nome: (241325/1) AMARILDO AGOSTINHO OLIVEIRA
Cargo/Função: (4740) APOIO ADM EDUC PROFISSIONALIZADO-30
Un. Adm: (015229) E.E. MARECHAL RONDON
A Partir de: 01/05/2021 Até 31/05/2021

Processo N.: 1000003660994
Nome: (88500/7) AMINADAB NEVES DA SILVA
Cargo/Função: (3476) APOIO ADM. EDUCACIONAL-ELEMENTAR
Un. Adm: (009903) E.E. VICTORINO MONTEIRO DA SILVA
A Partir de: 01/05/2021 Até 30/05/2021

Processo N.: 1000003661084
Nome: (289354/1) AMOREZIO TANAN DE FIGUEIREDO
Cargo/Função: (3476) APOIO ADM. EDUCACIONAL-ELEMENTAR
Un. Adm: (077895) E.E. 19 DE DEZEMBRO
A Partir de: 01/05/2021 Até 31/05/2021

Processo N.: 1000003660839
Nome: (303020/1) ANA LUCIA MARQUES JESUS
Cargo/Função: (3476) APOIO ADM. EDUCACIONAL-ELEMENTAR
Un. Adm: (040843) ASSESSORIA PEDAGOGICA - ACORIZAL
A Partir de: 01/05/2021 Até 31/05/2021

Processo N.: 1000003660339
Nome: (292035/3) ANA RITA SOARES DE OLIVEIRA
Cargo/Função: (3476) APOIO ADM. EDUCACIONAL-ELEMENTAR
Un. Adm: (013641) E.E. POXOREO
A Partir de: 01/05/2021 Até 31/05/2021

Processo N.: 1000003660262
Nome: (107083/2) ANDERSON DOS SANTOS MARTINS
Cargo/Função: (4740) APOIO ADM EDUC PROFISSIONALIZADO-30
Un. Adm: (010855) E.E. SILVESTRE GOMES JARDIM
A Partir de: 01/05/2021 Até 31/05/2021

Processo N.: 1000003661050
Nome: (293928/7) ANDERSON PEREIRA DE MORAES FRANCA
Cargo/Função: (3476) APOIO ADM. EDUCACIONAL-ELEMENTAR
Un. Adm: (012360) CEJA LICINIO MONTEIRO DA SILVA
A Partir de: 01/05/2021 Até 30/05/2021

Processo N.: 1000003661014
Nome: (227748/1) ANDRE CALDAS DA SILVA
Cargo/Função: (4740) APOIO ADM EDUC PROFISSIONALIZADO-30
Un. Adm: (049875) E.E. DOMINGOS SAVIO BRANDAO LIMA
A Partir de: 01/05/2021 Até 02/05/2021

Processo N.: 1000003660435
Nome: (295664/7) ANDRE DA SILVA LINO
Cargo/Função: (3476) APOIO ADM. EDUCACIONAL-ELEMENTAR
Un. Adm: (014435) E.E. ALFREDO JOSE DA SILVA

A Partir de: 01/05/2021 Até 02/05/2021

Processo N.: 1000003660436

Nome: (295664/6) ANDRE DA SILVA LINO
Cargo/Função: (3476) APOIO ADM. EDUCACIONAL-ELEMENTAR
Un. Adm: (014435) E.E. ALFREDO JOSE DA SILVA
A Partir de: 04/05/2021 Até 31/05/2021

Processo N.: 1000003660373

Nome: (242073/8) ANDRE LUIZ BATISTELLO
Cargo/Função: (3476) APOIO ADM. EDUCACIONAL-ELEMENTAR
Un. Adm: (069612) E.E. GARCIA EDMUNDO ZEFFERINO
A Partir de: 01/05/2021 Até 31/05/2021

Processo N.: 1000003660887

Nome: (292114/4) ANDREIA SOARES DE OLIVEIRA
Cargo/Função: (3476) APOIO ADM. EDUCACIONAL-ELEMENTAR
Un. Adm: (069493) E.E. BOA ESPERANCA
A Partir de: 01/05/2021 Até 31/05/2021

Processo N.: 1000003660844

Nome: (303486/4) ANGELO COUTINHO MARTINS DOS SANTOS
Cargo/Função: (3476) APOIO ADM. EDUCACIONAL-ELEMENTAR
Un. Adm: (015385) E.E. PLACIDO DE CASTRO
A Partir de: 03/05/2021 Até 31/05/2021

Processo N.: 1000003660296

Nome: (28628/3) ANIBAL PEDRO DA SILVA
Cargo/Função: (3476) APOIO ADM. EDUCACIONAL-ELEMENTAR
Un. Adm: (044938) E.E. SABINO FERREIRA MAIA
A Partir de: 01/05/2021 Até 31/05/2021

Processo N.: 1000003660728

Nome: (226190/2) ANTONIO BATISTA DOS SANTOS
Cargo/Função: (4740) APOIO ADM EDUC PROFISSIONALIZADO-30
Un. Adm: (038806) E.E. ALVARINA ALVES DE FREITAS
A Partir de: 01/05/2021 Até 31/05/2021

Processo N.: 1000003660745

Nome: (297825/6) ANTONIO CARLOS COSTA
Cargo/Função: (3476) APOIO ADM. EDUCACIONAL-ELEMENTAR
Un. Adm: (013145) E.E. D. ROSA FRIGGER PIOVEZAN
A Partir de: 01/05/2021 Até 01/05/2021

Processo N.: 1000003660748

Nome: (297825/7) ANTONIO CARLOS COSTA
Cargo/Função: (3476) APOIO ADM. EDUCACIONAL-ELEMENTAR
Un. Adm: (013145) E.E. D. ROSA FRIGGER PIOVEZAN
A Partir de: 02/05/2021 Até 30/05/2021

Processo N.: 1000003660359

Nome: (266568/13) ANTONIO GILBERTO ROMERA
Cargo/Função: (3476) APOIO ADM. EDUCACIONAL-ELEMENTAR
Un. Adm: (015610) E.E. LUDOVICO DA RIVA NETO
A Partir de: 01/05/2021 Até 31/05/2021

Processo N.: 1000003660397

Nome: (111754/40) ANTONIO GOMES DA SILVA
Cargo/Função: (3476) APOIO ADM. EDUCACIONAL-ELEMENTAR
Un. Adm: (014818) CEJA MARECHAL RONDON
A Partir de: 01/05/2021 Até 31/05/2021

Processo N.: 1000003661057

Nome: (288206/1) ANTONIO JORGE FURTADO DOS SANTOS
Cargo/Função: (3476) APOIO ADM. EDUCACIONAL-ELEMENTAR
Un. Adm: (192147) E.E. PROFESSORA EDITH PEREIRA BARBOSA
A Partir de: 01/05/2021 Até 31/05/2021

Processo N.: 1000003660257

Nome: (85299/1) ANTONIO SILVERIO FERREIRA
Cargo/Função: (4740) APOIO ADM EDUC PROFISSIONALIZADO-30
Un. Adm: (013757) E.E. SEBASTIAO PATRICIO
A Partir de: 01/05/2021 Até 31/05/2021

Processo N.: 1000003660265

Nome: (137242/12) APARECIDA BRITO SANTANA
Cargo/Função: (3476) APOIO ADM. EDUCACIONAL-ELEMENTAR
Un. Adm: (212482) E.E. DES. INT. DA ED. BAS. "CREUSLHI DE SOUZ RAMOS"
A Partir de: 01/05/2021 Até 31/05/2021

Processo N.: 1000003660487

Nome: (303091/1) APARECIDO PORTO DE AGUIAR
Cargo/Função: (3476) APOIO ADM. EDUCACIONAL-ELEMENTAR
Un. Adm: (154040) E.E. ANDRE ANTONIO MAGGI
A Partir de: 01/05/2021 Até 16/05/2021

Processo N.: 1000003660931

Nome: (304648/1) ARCILIO JESUS DA CRUZ JUNIOR
Cargo/Função: (3476) APOIO ADM. EDUCACIONAL-ELEMENTAR
Un. Adm: (010804) E.E. PIO MACHADO
A Partir de: 03/05/2021 Até 31/05/2021

Processo N.: 1000003661025

Nome: (209007/4) ARI ALVES FERREIRA
Cargo/Função: (4740) APOIO ADM EDUC PROFISSIONALIZADO-30
Un. Adm: (013153) E.E. CORA CORALINA
A Partir de: 01/05/2021 Até 31/05/2021

Processo N.: 1000003660838

Nome: (304115/1) ARIANNE FERREIRA NEVES EVANGELISTA
Cargo/Função: (3476) APOIO ADM. EDUCACIONAL-ELEMENTAR
Un. Adm: (040843) ASSESSORIA PEDAGOGICA - ACORIZAL
A Partir de: 01/05/2021 Até 31/05/2021

Processo N.: 1000003661010

Nome: (38855/1) ARION FERREIRA DOS SANTOS
Cargo/Função: (4740) APOIO ADM EDUC PROFISSIONALIZADO-30
Un. Adm: (183652) E. E. PROFª MARIA SEBASTIANA DE SOUZA
A Partir de: 01/05/2021 Até 31/05/2021

Processo N.: 1000003660496

Nome: (100236/4) ARNALDO PEREIRA DA SILVA
Cargo/Função: (4740) APOIO ADM EDUC PROFISSIONALIZADO-30
Un. Adm: (016470) E.E. DOM BOSCO
A Partir de: 01/05/2021 Até 31/05/2021

Processo N.: 1000003660801

Nome: (274193/7) ARTUR SANTANA
Cargo/Função: (3476) APOIO ADM. EDUCACIONAL-ELEMENTAR
Un. Adm: (015865) E.E. 29 DE NOVEMBRO
A Partir de: 01/05/2021 Até 31/05/2021

Processo N.: 1000003660986

Nome: (104776/2) ARUANO DE SOUZA SANTOS
Cargo/Função: (3476) APOIO ADM. EDUCACIONAL-ELEMENTAR
Un. Adm: (044180) E.E. XV DE OUTUBRO
A Partir de: 01/05/2021 Até 31/05/2021

Processo N.: 1000003660632

Nome: (286188/1) ATILA ALL WENSER DE LARA OLIVEIRA
Cargo/Função: (3476) APOIO ADM. EDUCACIONAL-ELEMENTAR
Un. Adm: (012939) E.E. MARIA AUXILIADORA
A Partir de: 01/05/2021 Até 31/05/2021

Processo N.: 1000003660394

Nome: (289887/1) AUGUSTO LEITE DA SILVA
Cargo/Função: (3476) APOIO ADM. EDUCACIONAL-ELEMENTAR
Un. Adm: (014818) CEJA MARECHAL RONDON
A Partir de: 01/05/2021 Até 31/05/2021

Processo N.: 1000003660933

Nome: (209493/8) BALTAZAR DOS SANTOS
Cargo/Função: (4740) APOIO ADM EDUC PROFISSIONALIZADO-30
Un. Adm: (013510) E.E. NORBERTO SCHWANTES
A Partir de: 01/05/2021 Até 31/05/2021

Processo N.: 1000003660649

Nome: (257290/15) BARBARA REGINA RAMOS SILVA
Cargo/Função: (3476) APOIO ADM. EDUCACIONAL-ELEMENTAR
Un. Adm: (045055) E.E. ARGEU AUGUSTO DE MORAES
A Partir de: 01/05/2021 Até 31/05/2021

Processo N.: 1000003661053

Nome: (279983/7) BENEDITO DA CONCEICAO DA SILVA
Cargo/Função: (3476) APOIO ADM. EDUCACIONAL-ELEMENTAR
Un. Adm: (041629) ASSESSORIA PEDAGOGICA - SORRISO
A Partir de: 01/05/2021 Até 31/05/2021

Processo N.: 1000003660600

Nome: (215358/19) BENEDITO HORACIO DE AMORIM
Cargo/Função: (3476) APOIO ADM. EDUCACIONAL-ELEMENTAR
Un. Adm: (015636) E.E. JOAO PAULO I
A Partir de: 01/05/2021 Até 31/05/2021

Processo N.: 1000003660855

Nome: (87183/1) BENEDITO VALDIR DA SILVA
Cargo/Função: (4740) APOIO ADM EDUC PROFISSIONALIZADO-30
Un. Adm: (154172) E.E. LUIZ CARLOS CECONELLO
A Partir de: 01/05/2021 Até 31/05/2021

Processo N.: 1000003660830

Nome: (286734/10) BERNADETH ALVES GUIMARAES
Cargo/Função: (3476) APOIO ADM. EDUCACIONAL-ELEMENTAR
Un. Adm: (011070) E.E. DOMINGOS APARECIDO DOS SANTOS
A Partir de: 01/05/2021 Até 30/05/2021

Processo N.: 1000003660245

Nome: (282038/9) BITERRAM NAHUM LOPES GOMES
Cargo/Função: (3476) APOIO ADM. EDUCACIONAL-ELEMENTAR
Un. Adm: (157260) E.E. COUTINHO UNIÃO
A Partir de: 01/05/2021 Até 31/05/2021

Processo N.: 1000003660314

Nome: (244557/4) BLENDIA DE SOUSA VILELA
Cargo/Função: (3476) APOIO ADM. EDUCACIONAL-ELEMENTAR
Un. Adm: (011525) E.E. FEBRONIO RODRIGUES
A Partir de: 01/05/2021 Até 31/05/2021

Processo N.: 1000003660392

Nome: (298876/5) BRUNA MARCAL SPIER
Cargo/Função: (3476) APOIO ADM. EDUCACIONAL-ELEMENTAR
Un. Adm: (176770) E. E. JARAGUA
A Partir de: 01/05/2021 Até 31/05/2021

Processo N.: 1000003660441

Nome: (304064/2) BRUNO BARBOSA DE LAET
Cargo/Função: (3476) APOIO ADM. EDUCACIONAL-ELEMENTAR
Un. Adm: (013170) E.E. Dep. JOAO EVARISTO CURVO
A Partir de: 01/05/2021 Até 31/05/2021

Processo N.: 1000003660311

Nome: (286692/1) BRUNO CURVO DE MORAES
Cargo/Função: (3476) APOIO ADM. EDUCACIONAL-ELEMENTAR
Un. Adm: (012106) E.E. PROFª. ADALGISA DE BARROS
A Partir de: 01/05/2021 Até 31/05/2021

Processo N.: 1000003660238

Nome: (38641/1) CACILDO CARVALHO DE OLIVEIRA
Cargo/Função: (4740) APOIO ADM EDUC PROFISSIONALIZADO-30
Un. Adm: (011355) E.E. Mal. EURICO GASPARG DUTRA
A Partir de: 01/05/2021 Até 31/05/2021

Processo N.: 1000003660458
 Nome: (132980/5) CALMERINDO PEREIRA DA SILVA
 Cargo/Função: (4740) APOIO ADM EDUC PROFISSIONALIZADO-30
 Un. Adm: (014435) E.E. ALFREDO JOSE DA SILVA
 A Partir de: 01/05/2021 Até 04/05/2021

Processo N.: 1000003660461
 Nome: (220960/23) CARLOS ALBERTO PEREIRA BUENO
 Cargo/Função: (3476) APOIO ADM. EDUCACIONAL-ELEMENTAR
 Un. Adm: (015504) E.E. MUNDO NOVO
 A Partir de: 01/05/2021 Até 31/05/2021

Processo N.: 1000003660851
 Nome: (227126/1) CARLOS ANDRE DA SILVA
 Cargo/Função: (4740) APOIO ADM EDUC PROFISSIONALIZADO-30
 Un. Adm: (009393) E.E. JOAO BRIENE DE CAMARGO
 A Partir de: 01/05/2021 Até 31/05/2021

Processo N.: 1000003661005
 Nome: (72814/8) CARLOS BARTOLOMEU DE SOUZA
 Cargo/Função: (4740) APOIO ADM EDUC PROFISSIONALIZADO-30
 Un. Adm: (011894) E.E. Pe. JOSE ANCHIETA
 A Partir de: 01/05/2021 Até 31/05/2021

Processo N.: 1000003660256
 Nome: (142420/32) CARLOS CESAR SERRILHO
 Cargo/Função: (3476) APOIO ADM. EDUCACIONAL-ELEMENTAR
 Un. Adm: (013404) E.E. Des. MILTON ARMANDO POMPEU DE BARROS
 A Partir de: 01/05/2021 Até 31/05/2021

Processo N.: 1000003660306
 Nome: (85317/1) CARLOS EDUARDO CARDOSO
 Cargo/Função: (4740) APOIO ADM EDUC PROFISSIONALIZADO-30
 Un. Adm: (041106) ASSESSORIA PEDAGOGICA - PORTO DOS GAUCHO
 A Partir de: 11/05/2021 Até 31/05/2021

Processo N.: 1000003661075
 Nome: (217422/19) CARLOS RENATO DA SILVA
 Cargo/Função: (3476) APOIO ADM. EDUCACIONAL-ELEMENTAR
 Un. Adm: (049689) E.E. SANTA TERESINHA
 A Partir de: 01/05/2021 Até 31/05/2021

Processo N.: 1000003660739
 Nome: (252064/17) CARLOS ROBERTO DE MORAES SANTOS
 Cargo/Função: (3476) APOIO ADM. EDUCACIONAL-ELEMENTAR
 Un. Adm: (014257) E.E. ESTEVAO DE MENDONCA
 A Partir de: 01/05/2021 Até 30/05/2021

Processo N.: 1000003661078
 Nome: (133690/15) CARLOS ROBERTO RODRIGUES DE FREITAS
 Cargo/Função: (4740) APOIO ADM EDUC PROFISSIONALIZADO-30
 Un. Adm: (013013) E.E. SAO DOMINGOS SAVIO
 A Partir de: 01/05/2021 Até 31/05/2021

Processo N.: 1000003660799
 Nome: (124036/45) CARMELITA DO NASCIMENTO
 Cargo/Função: (3476) APOIO ADM. EDUCACIONAL-ELEMENTAR
 Un. Adm: (015865) E.E. 29 DE NOVEMBRO
 A Partir de: 01/05/2021 Até 31/05/2021

Processo N.: 1000003660488
 Nome: (242214/18) CARMO DO ESPIRITO SANTO
 Cargo/Função: (3476) APOIO ADM. EDUCACIONAL-ELEMENTAR
 Un. Adm: (009539) E.E. GUSTAVO DUTRA
 A Partir de: 01/05/2021 Até 31/05/2021

Processo N.: 1000003661069
 Nome: (214403/4) CELIA REGINA INACIO FERRAZ
 Cargo/Função: (3476) APOIO ADM. EDUCACIONAL-ELEMENTAR
 Un. Adm: (154016) E.E. PROFª ALZIRA MARIA DA SILVA
 A Partir de: 01/05/2021 Até 31/05/2021

Processo N.: 1000003660644
 Nome: (112565/25) CELIA TEIXEIRA DA SILVA
 Cargo/Função: (3476) APOIO ADM. EDUCACIONAL-ELEMENTAR
 Un. Adm: (014893) E.E. MILTON DA COSTA FERREIRA
 A Partir de: 01/05/2021 Até 31/05/2021

Processo N.: 1000003660456
 Nome: (133524/27) CELINO DO CARMO MACEDO
 Cargo/Função: (3476) APOIO ADM. EDUCACIONAL-ELEMENTAR
 Un. Adm: (013625) E.E. JOAO PEDRO TORRES
 A Partir de: 01/05/2021 Até 31/05/2021

Processo N.: 1000003660722
 Nome: (89922/2) CELIO CEZILIO DE FREITAS
 Cargo/Função: (4740) APOIO ADM EDUC PROFISSIONALIZADO-30
 Un. Adm: (038806) E.E. ALVARINA ALVES DE FREITAS
 A Partir de: 01/05/2021 Até 31/05/2021

Processo N.: 1000003660400
 Nome: (134281/22) CELIO RAMOS DA SILVA
 Cargo/Função: (3476) APOIO ADM. EDUCACIONAL-ELEMENTAR
 Un. Adm: (015482) E.E. RUI BARBOSA
 A Partir de: 01/05/2021 Até 31/05/2021

Processo N.: 1000003660985
 Nome: (256055/6) CELSO APARECIDO DE OLIVEIRA
 Cargo/Função: (3476) APOIO ADM. EDUCACIONAL-ELEMENTAR
 Un. Adm: (068713) E.E. VANDERLEI CECATTO
 A Partir de: 01/05/2021 Até 31/05/2021

Processo N.: 1000003660927
 Nome: (37684/3) CELSO RAIMUNDO DOS SANTOS
 Cargo/Função: (4740) APOIO ADM EDUC PROFISSIONALIZADO-30
 Un. Adm: (010804) E.E. PIO MACHADO

A Partir de: 01/05/2021 Até 31/05/2021

Processo N.: 1000003660368
 Nome: (109846/21) CESAR SOUZA SILVA
 Cargo/Função: (3476) APOIO ADM. EDUCACIONAL-ELEMENTAR
 Un. Adm: (013684) E.E. Cel. JULIO MULLER
 A Partir de: 01/05/2021 Até 31/05/2021

Processo N.: 1000003660796
 Nome: (285008/8) CHARLES DA SILVA LOPES
 Cargo/Função: (3476) APOIO ADM. EDUCACIONAL-ELEMENTAR
 Un. Adm: (014451) E.E. JOAO DE CAMPOS BORGES
 A Partir de: 01/05/2021 Até 30/05/2021

Processo N.: 1000003660309
 Nome: (298089/4) CICERO DA SILVA
 Cargo/Função: (3476) APOIO ADM. EDUCACIONAL-ELEMENTAR
 Un. Adm: (015806) E.E. JOSE ALVES BEZERRA
 A Partir de: 01/05/2021 Até 10/05/2021

Processo N.: 1000003660723
 Nome: (64677/2) CILSO GOMES DE OLIVEIRA
 Cargo/Função: (4740) APOIO ADM EDUC PROFISSIONALIZADO-30
 Un. Adm: (038806) E.E. ALVARINA ALVES DE FREITAS
 A Partir de: 01/05/2021 Até 31/05/2021

Processo N.: 1000003661095
 Nome: (227130/1) CIRINEU ALVES PEREIRA
 Cargo/Função: (4740) APOIO ADM EDUC PROFISSIONALIZADO-30
 Un. Adm: (015032) E. E. Min. JOAO ALBERTO
 A Partir de: 01/05/2021 Até 31/05/2021

Processo N.: 1000003660519
 Nome: (283175/6) CIRO DIAS DE MOURA
 Cargo/Função: (3476) APOIO ADM. EDUCACIONAL-ELEMENTAR
 Un. Adm: (009830) E.E. SANTOS DUMONT
 A Partir de: 01/05/2021 Até 31/05/2021

Processo N.: 1000003660307
 Nome: (212541/37) CLAUDEMIR AMATE
 Cargo/Função: (3476) APOIO ADM. EDUCACIONAL-ELEMENTAR
 Un. Adm: (015806) E.E. JOSE ALVES BEZERRA
 A Partir de: 01/05/2021 Até 10/05/2021

Processo N.: 1000003660308
 Nome: (212541/38) CLAUDEMIR AMATE
 Cargo/Função: (3476) APOIO ADM. EDUCACIONAL-ELEMENTAR
 Un. Adm: (041106) ASSESSORIA PEDAGOGICA - PORTO DOS GAUCHO
 A Partir de: 11/05/2021 Até 30/05/2021

Processo N.: 1000003660834
 Nome: (211157/23) CLAUDENIR DILLKIN
 Cargo/Função: (3476) APOIO ADM. EDUCACIONAL-ELEMENTAR
 Un. Adm: (116033) E.E. CRISTIANO ARAUJO PIRES
 A Partir de: 01/05/2021 Até 31/05/2021

Processo N.: 1000003660915
 Nome: (92036/36) CLAUDIO LEITE DE CARVALHO
 Cargo/Função: (3476) APOIO ADM. EDUCACIONAL-ELEMENTAR
 Un. Adm: (154156) E.E. PAULO FREIRE
 A Partir de: 01/05/2021 Até 31/05/2021

Processo N.: 1000003660422
 Nome: (34699/4) CLAUDIO LOPES
 Cargo/Função: (4740) APOIO ADM EDUC PROFISSIONALIZADO-30
 Un. Adm: (038520) E.E. ANTONIO CARLOS DE BRITO
 A Partir de: 01/05/2021 Até 31/05/2021

Processo N.: 1000003660901
 Nome: (101193/1) CLAUDIO MAZUTTI
 Cargo/Função: (4740) APOIO ADM EDUC PROFISSIONALIZADO-30
 Un. Adm: (015733) E.E. IARA MARIA MINOTTO GOMES
 A Partir de: 01/05/2021 Até 31/05/2021

Processo N.: 1000003660438
 Nome: (258756/17) CLEBER APARECIDO DOS SANTOS
 Cargo/Função: (3476) APOIO ADM. EDUCACIONAL-ELEMENTAR
 Un. Adm: (096784) E.E. REINALDO DUTRA VILARINHO
 A Partir de: 01/05/2021 Até 31/05/2021

Processo N.: 1000003660444
 Nome: (299233/4) CLEITON SOARES ARAUJO DA SILVA
 Cargo/Função: (3476) APOIO ADM. EDUCACIONAL-ELEMENTAR
 Un. Adm: (016241) E.E. Pe. JOSE DE ANCHIETA
 A Partir de: 01/05/2021 Até 31/05/2021

Processo N.: 1000003661062
 Nome: (295636/5) CLEMENTINO ESTANISLAU DALLABRIDA
 Cargo/Função: (3476) APOIO ADM. EDUCACIONAL-ELEMENTAR
 Un. Adm: (041629) ASSESSORIA PEDAGOGICA - SORRISO
 A Partir de: 01/05/2021 Até 31/05/2021

Processo N.: 1000003660718
 Nome: (288146/3) CLEVIS SOARES DA SILVA
 Cargo/Função: (3476) APOIO ADM. EDUCACIONAL-ELEMENTAR
 Un. Adm: (016209) E.E. Pe. THIAGO
 A Partir de: 01/05/2021 Até 31/05/2021

Processo N.: 1000003660330
 Nome: (283387/7) CLODOALDO JOSE ISTOSKI CARVALHO
 Cargo/Função: (3476) APOIO ADM. EDUCACIONAL-ELEMENTAR
 Un. Adm: (021636) E.E. CECILIA CASTRO BARBOSA
 A Partir de: 01/05/2021 Até 01/05/2021

Processo N.: 1000003660665
 Nome: (226980/1) CLOVIS VICENTE DA SILVA

Cargo/Função: (4740) APOIO ADM EDUC PROFISSIONALIZADO-30 Un. Adm: (010731) E.E. DE ENSINO ESPECIAL LIVRE APRENDER A Partir de: 01/05/2021 Até 31/05/2021	Processo N.: 1000003660930 Nome: (202314/9) DINIZ VILAS BOAS Cargo/Função: (4740) APOIO ADM EDUC PROFISSIONALIZADO-30 Un. Adm: (013510) E.E. NORBERTO SCHWANTES A Partir de: 01/05/2021 Até 31/05/2021
Processo N.: 1000003660896 Nome: (255993/26) CRISTIANE RODRIGUES NEVES FRANCISCO Cargo/Função: (3476) APOIO ADM. EDUCACIONAL-ELEMENTAR Un. Adm: (023841) E.E. Dr. ELCIO DE SOUZA A Partir de: 01/05/2021 Até 31/05/2021	Processo N.: 1000003660987 Nome: (286031/1) DIONIS RIBEIRO BESSA SOUZA Cargo/Função: (3476) APOIO ADM. EDUCACIONAL-ELEMENTAR Un. Adm: (068713) E.E. VANDERLEI CECATTO A Partir de: 01/05/2021 Até 31/05/2021
Processo N.: 1000003660883 Nome: (298235/6) CRISTIANO FREITAS FELISBERTO Cargo/Função: (3476) APOIO ADM. EDUCACIONAL-ELEMENTAR Un. Adm: (013056) E.E. MARIO SPINELLI A Partir de: 01/05/2021 Até 29/05/2021	Processo N.: 1000003661048 Nome: (246282/7) DIVA ALVES RIBEIRO Cargo/Função: (3476) APOIO ADM. EDUCACIONAL-ELEMENTAR Un. Adm: (016519) E.E. 13 DE MAIO A Partir de: 01/05/2021 Até 31/05/2021
Processo N.: 1000003660421 Nome: (227303/1) CRISTOVAO QUEIROZ DE ALENCAR Cargo/Função: (4740) APOIO ADM EDUC PROFISSIONALIZADO-30 Un. Adm: (011657) E.E. SAO LUIZ A Partir de: 01/05/2021 Até 31/05/2021	Processo N.: 1000003660943 Nome: (288329/1) DIVANEI FAZAN LESSA Cargo/Função: (3476) APOIO ADM. EDUCACIONAL-ELEMENTAR Un. Adm: (015229) E.E. MARECHAL RONDON A Partir de: 01/05/2021 Até 31/05/2021
Processo N.: 1000003660688 Nome: (250220/6) CYNTHIA CRISTHIAN MARTINS DE JESUS Cargo/Função: (3476) APOIO ADM. EDUCACIONAL-ELEMENTAR Un. Adm: (013021) E.E. CARLOS IRIGARAY FILHO A Partir de: 01/05/2021 Até 31/05/2021	Processo N.: 1000003660423 Nome: (69827/18) DIVINO GARCIA DE SOUZA Cargo/Função: (4740) APOIO ADM EDUC PROFISSIONALIZADO-30 Un. Adm: (013170) E.E. Dep. JOAO EVARISTO CURVO A Partir de: 01/05/2021 Até 07/05/2021
Processo N.: 1000003661080 Nome: (288626/1) DAGDIEL FERREIRA DA SILVA Cargo/Função: (3476) APOIO ADM. EDUCACIONAL-ELEMENTAR Un. Adm: (016390) E.E. CECILIA MEIRELLES A Partir de: 01/05/2021 Até 31/05/2021	Processo N.: 1000003660657 Nome: (297773/4) DIVINO SANTANA DA COSTA Cargo/Função: (3476) APOIO ADM. EDUCACIONAL-ELEMENTAR Un. Adm: (039055) E.E. PROF. JOAO REZENDE DE AZEVEDO A Partir de: 01/05/2021 Até 31/05/2021
Processo N.: 1000003660703 Nome: (242364/1) DAGMAR CARLOS BELLATTO Cargo/Função: (4740) APOIO ADM EDUC PROFISSIONALIZADO-30 Un. Adm: (069582) E.E. ANDRE ANTONIO MAGGI A Partir de: 01/05/2021 Até 31/05/2021	Processo N.: 1000003660983 Nome: (85050/1) DOMINGOS CESAR CASTRO SILVA Cargo/Função: (4740) APOIO ADM EDUC PROFISSIONALIZADO-30 Un. Adm: (044180) E.E. XV DE OUTUBRO A Partir de: 01/05/2021 Até 31/05/2021
Processo N.: 1000003660721 Nome: (298698/4) DAIANA CRISTINA SANTOME PEREIRA Cargo/Função: (3476) APOIO ADM. EDUCACIONAL-ELEMENTAR Un. Adm: (148113) E.E. CREMILDA DE OLIVEIRA VIANA A Partir de: 01/05/2021 Até 31/05/2021	Processo N.: 1000003660337 Nome: (27239/1) DOMINGOS RIBEIRO DA COSTA Cargo/Função: (1325) PORTEIRO (EM EXTINCAO) Un. Adm: (013641) E.E. POXOREO A Partir de: 01/05/2021 Até 31/05/2021
Processo N.: 1000003660863 Nome: (217067/13) DAIVID GOMES EVANGELISTA Cargo/Função: (3476) APOIO ADM. EDUCACIONAL-ELEMENTAR Un. Adm: (016179) E.E. BENEDITO CESARIO DA CRUZ A Partir de: 01/05/2021 Até 31/05/2021	Processo N.: 1000003660241 Nome: (261044/10) DORIVALDO DE FARIA Cargo/Função: (3476) APOIO ADM. EDUCACIONAL-ELEMENTAR Un. Adm: (156000) E.E. PROFª ZULEIDE DOS SANTOS BARROS A Partir de: 01/05/2021 Até 31/05/2021
Processo N.: 1000003660251 Nome: (205556/6) DANIEL ALBANO NOVADVORSKI Cargo/Função: (4740) APOIO ADM EDUC PROFISSIONALIZADO-30 Un. Adm: (158836) E.E. PAULO FREIRE A Partir de: 01/05/2021 Até 31/05/2021	Processo N.: 1000003660935 Nome: (303076/1) DOUGLAS MARANGONI LISBOA MARTINS Cargo/Função: (3476) APOIO ADM. EDUCACIONAL-ELEMENTAR Un. Adm: (015814) E.E. RENATO SPINELLI A Partir de: 01/05/2021 Até 31/05/2021
Processo N.: 1000003660292 Nome: (274732/7) DANIEL SANTIN VEDOVATTO Cargo/Função: (3476) APOIO ADM. EDUCACIONAL-ELEMENTAR Un. Adm: (049549) E.E. SAO MIGUEL A Partir de: 05/05/2021 Até 12/05/2021	Processo N.: 1000003660780 Nome: (77474/2) EDELSON MARTINS DOS ANJOS Cargo/Função: (4740) APOIO ADM EDUC PROFISSIONALIZADO-30 Un. Adm: (016071) E.E. SAO LOURENÇO A Partir de: 01/05/2021 Até 31/05/2021
Processo N.: 1000003660781 Nome: (226276/3) DANIELSON LUIZ WEBLER Cargo/Função: (4740) APOIO ADM EDUC PROFISSIONALIZADO-30 Un. Adm: (016403) E.E. BAIRRO UNIÃO A Partir de: 01/05/2021 Até 31/05/2021	Processo N.: 1000003660507 Nome: (276728/5) EDER BACA HERMOZA Cargo/Função: (3476) APOIO ADM. EDUCACIONAL-ELEMENTAR Un. Adm: (009920) E.E. DJALMA FERREIRA DE SOUZA A Partir de: 01/05/2021 Até 12/05/2021
Processo N.: 1000003660707 Nome: (130956/8) DAVI MATTOS MANTOVANI Cargo/Função: (4740) APOIO ADM EDUC PROFISSIONALIZADO-30 Un. Adm: (015105) E.E. 9 DE JULHO A Partir de: 01/05/2021 Até 31/05/2021	Processo N.: 1000003660473 Nome: (291554/6) EDER CLEDINEI ENGSTER Cargo/Função: (3476) APOIO ADM. EDUCACIONAL-ELEMENTAR Un. Adm: (013412) E.E. Cel. ANTONIO PAES DE BARROS A Partir de: 01/05/2021 Até 31/05/2021
Processo N.: 1000003660668 Nome: (131094/2) DAVINO BISPO BUENO FILHO Cargo/Função: (4740) APOIO ADM EDUC PROFISSIONALIZADO-30 Un. Adm: (010731) E.E. DE ENSINO ESPECIAL LIVRE APRENDER A Partir de: 01/05/2021 Até 31/05/2021	Processo N.: 1000003660243 Nome: (298156/4) EDER FRANCISCO HOMMERDING Cargo/Função: (3476) APOIO ADM. EDUCACIONAL-ELEMENTAR Un. Adm: (156000) E.E. PROFª ZULEIDE DOS SANTOS BARROS A Partir de: 01/05/2021 Até 31/05/2021
Processo N.: 1000003660317 Nome: (248643/1) DENIS NAZARINO MARQUES DE SOUSA Cargo/Função: (4740) APOIO ADM EDUC PROFISSIONALIZADO-30 Un. Adm: (041122) ASSESSORIA PEDAGOGICA - GENERAL CARNEIRO A Partir de: 01/05/2021 Até 31/05/2021	Processo N.: 1000003661051 Nome: (288332/1) EDER GONCALO MORAIS DA SILVA Cargo/Função: (3476) APOIO ADM. EDUCACIONAL-ELEMENTAR Un. Adm: (212458) E.E. DESENV. INT. DA ED. BAS. "LICIO MONT DA SILVA" A Partir de: 01/05/2021 Até 31/05/2021
Processo N.: 1000003660611 Nome: (244759/11) DIEGO RICARDO DA SILVA Cargo/Função: (3476) APOIO ADM. EDUCACIONAL-ELEMENTAR Un. Adm: (038571) E.E. MONTEIRO LOBATO A Partir de: 01/05/2021 Até 31/05/2021	Processo N.: 1000003660312 Nome: (296845/4) EDER HENRIQUE DE MORAES Cargo/Função: (3476) APOIO ADM. EDUCACIONAL-ELEMENTAR Un. Adm: (012106) E.E. PROFª. ADALGISA DE BARROS A Partir de: 01/05/2021 Até 30/05/2021
Processo N.: 1000003660694 Nome: (289601/1) DIEGO SILVA DE OLIVEIRA Cargo/Função: (3476) APOIO ADM. EDUCACIONAL-ELEMENTAR Un. Adm: (016136) E.E. WALDEMON MORAES COELHO A Partir de: 01/05/2021 Até 31/05/2021	Processo N.: 1000003660995 Nome: (113538/14) EDILSON MONTEZOL Cargo/Função: (4740) APOIO ADM EDUC PROFISSIONALIZADO-30 Un. Adm: (009903) E.E. VICTORINO MONTEIRO DA SILVA A Partir de: 01/05/2021 Até 31/05/2021
Processo N.: 1000003660893 Nome: (85126/1) DILSON LIBARDI Cargo/Função: (4740) APOIO ADM EDUC PROFISSIONALIZADO-30 Un. Adm: (023841) E.E. Dr. ELCIO DE SOUZA A Partir de: 01/05/2021 Até 31/05/2021	Processo N.: 1000003660301 Nome: (287810/1) EDIMARANS XAVIER DOS SANTOS Cargo/Função: (3476) APOIO ADM. EDUCACIONAL-ELEMENTAR

Un. Adm.: (156370) E.E. LUIZ FRUTUOSO DA SILVA A Partir de: 01/05/2021 Até 31/05/2021	Nome: (77845/2) EGEAN CARLOS DAMIAO Cargo/Função: (4740) APOIO ADM EDUC PROFISSIONALIZADO-30 Un. Adm.: (154016) E.E. PROFªALZIRA MARIA DA SILVA A Partir de: 01/05/2021 Até 31/05/2021
Processo N.: 1000003660967 Nome: (99216/1) EDINHO MARQUES DE FIQUEIREDO Cargo/Função: (4740) APOIO ADM EDUC PROFISSIONALIZADO-30 Un. Adm.: (097012) E. E. JOSE APARECIDO RIBEIRO A Partir de: 01/05/2021 Até 31/05/2021	Processo N.: 1000003660828 Nome: (299009/2) EILY REIFFE CARDOSO DE RESENDE Cargo/Função: (3476) APOIO ADM. EDUCACIONAL-ELEMENTAR Un. Adm.: (011070) E.E. DOMINGOS APARECIDO DOS SANTOS A Partir de: 02/05/2021 Até 31/05/2021
Processo N.: 1000003660953 Nome: (87043/1) EDIO PEREIRA DE OLIVEIRA Cargo/Função: (4740) APOIO ADM EDUC PROFISSIONALIZADO-30 Un. Adm.: (011223) E.E. PROFª. IVONE TRAMARIM DE OLIVEIRA A Partir de: 01/05/2021 Até 31/05/2021	Processo N.: 1000003660655 Nome: (206480/18) ELAUDENIR SANTANA Cargo/Função: (3476) APOIO ADM. EDUCACIONAL-ELEMENTAR Un. Adm.: (114561) E.E. PROF. ELCIO PRATES A Partir de: 01/05/2021 Até 31/05/2021
Processo N.: 1000003661076 Nome: (242132/1) EDIPO MACEDO SILVA Cargo/Função: (4740) APOIO ADM EDUC PROFISSIONALIZADO-30 Un. Adm.: (049689) E.E. SANTA TERESINHA A Partir de: 01/05/2021 Até 31/05/2021	Processo N.: 1000003660890 Nome: (44663/6) ELDO FERREIRA BARBOSA Cargo/Função: (4740) APOIO ADM EDUC PROFISSIONALIZADO-30 Un. Adm.: (016179) E.E. BENEDITO CESARIO DA CRUZ A Partir de: 09/05/2021 Até 31/05/2021
Processo N.: 1000003660276 Nome: (85777/1) EDISLEY JOSE PEREIRA DE SOUSA Cargo/Função: (4740) APOIO ADM EDUC PROFISSIONALIZADO-30 Un. Adm.: (011509) E.E. Dr. JOAO PONCE DE ARRUDA A Partir de: 01/05/2021 Até 31/05/2021	Processo N.: 1000003660764 Nome: (253098/8) ELIANE RAMOS DOS SANTOS Cargo/Função: (3476) APOIO ADM. EDUCACIONAL-ELEMENTAR Un. Adm.: (172081) E.E. FLORESTAN FERNANDES A Partir de: 01/05/2021 Até 31/05/2021
Processo N.: 1000003660493 Nome: (303087/1) EDIVAN LEITE MADUREIRA Cargo/Função: (3476) APOIO ADM. EDUCACIONAL-ELEMENTAR Un. Adm.: (009539) E.E. GUSTAVO DUTRA A Partir de: 01/05/2021 Até 31/05/2021	Processo N.: 1000003660873 Nome: (253321/16) ELIAS DIAS DOS SANTOS Cargo/Função: (3476) APOIO ADM. EDUCACIONAL-ELEMENTAR Un. Adm.: (159700) E.E. ANTONIO ALVES DIAS A Partir de: 01/05/2021 Até 31/05/2021
Processo N.: 1000003660467 Nome: (225866/1) EDMILSON BATISTA Cargo/Função: (4740) APOIO ADM EDUC PROFISSIONALIZADO-30 Un. Adm.: (013226) E.E. Dr. JOSE GENIIL DA SILVA A Partir de: 01/05/2021 Até 31/05/2021	Processo N.: 1000003660815 Nome: (87800/1) ELIAS MEIRA MARTINS Cargo/Função: (4740) APOIO ADM EDUC PROFISSIONALIZADO-30 Un. Adm.: (012386) E.E. BENEDITA AUGUSTA LEMES A Partir de: 01/05/2021 Até 31/05/2021
Processo N.: 1000003660783 Nome: (88737/1) EDMILSON PEREIRA DE MORAES Cargo/Função: (4740) APOIO ADM EDUC PROFISSIONALIZADO-30 Un. Adm.: (011118) E.E. RAMIRO BERNARDO DA SILVA A Partir de: 01/05/2021 Até 31/05/2021	Processo N.: 1000003660675 Nome: (218048/6) ELIEL NUNES DE RESENDE Cargo/Função: (3476) APOIO ADM. EDUCACIONAL-ELEMENTAR Un. Adm.: (012971) E.E. Dep. OSCAR SOARES A Partir de: 01/05/2021 Até 31/05/2021
Processo N.: 1000003660230 Nome: (277483/6) EDSON BATISTA Cargo/Função: (3476) APOIO ADM. EDUCACIONAL-ELEMENTAR Un. Adm.: (012912) E.E. ARLINDA PESSOA MARBECK MORRECK A Partir de: 10/05/2021 Até 31/05/2021	Processo N.: 1000003660666 Nome: (304333/1) ELIELTON NASCIMENTO ALVES Cargo/Função: (3476) APOIO ADM. EDUCACIONAL-ELEMENTAR Un. Adm.: (076201) E.E. PROF. JOAO CRISOSTOMO DE FIGUEIREDO A Partir de: 01/05/2021 Até 31/05/2021
Processo N.: 1000003660920 Nome: (133313/19) EDSON LOPES DE OLIVEIRA Cargo/Função: (3476) APOIO ADM. EDUCACIONAL-ELEMENTAR Un. Adm.: (010766) E.E. PONCE DE ARRUDA A Partir de: 01/05/2021 Até 30/05/2021	Processo N.: 1000003660255 Nome: (99200/1) ELIENAI PERTELI Cargo/Função: (4740) APOIO ADM EDUC PROFISSIONALIZADO-30 Un. Adm.: (013404) E.E. Des. MILTON ARMANDO POMPEU DE BARROS A Partir de: 01/05/2021 Até 31/05/2021
Processo N.: 1000003660778 Nome: (299231/5) EDSON MARCOS DA SILVA Cargo/Função: (3476) APOIO ADM. EDUCACIONAL-ELEMENTAR Un. Adm.: (016403) E.E. BAIRRO UNIAO A Partir de: 01/05/2021 Até 30/05/2021	Processo N.: 1000003660769 Nome: (253384/14) ELISON DE OLIVEIRA COUTO Cargo/Função: (3476) APOIO ADM. EDUCACIONAL-ELEMENTAR Un. Adm.: (124087) E.E. IVONE BORKWSKI DE LIMA A Partir de: 01/05/2021 Até 31/05/2021
Processo N.: 1000003660733 Nome: (304729/1) EDSON VANDER DE SOUZA RAMOS Cargo/Função: (3476) APOIO ADM. EDUCACIONAL-ELEMENTAR Un. Adm.: (015962) E.E. JONAS LOPES DA SILVA A Partir de: 06/05/2021 Até 31/05/2021	Processo N.: 1000003660316 Nome: (278216/7) ELIZABETH REGINA OLIVEIRA DA SILVA Cargo/Função: (3476) APOIO ADM. EDUCACIONAL-ELEMENTAR Un. Adm.: (011525) E.E. FEBRONIO RODRIGUES A Partir de: 01/05/2021 Até 30/05/2021
Processo N.: 1000003660727 Nome: (98238/3) EDUARDO CORTEZ SANCHES Cargo/Função: (4740) APOIO ADM EDUC PROFISSIONALIZADO-30 Un. Adm.: (015709) E.E. LUIZA NUNES BEZERRA A Partir de: 01/05/2021 Até 31/05/2021	Processo N.: 1000003660266 Nome: (247600/19) ELIZANGELA ALVES DA SILVA Cargo/Função: (3476) APOIO ADM. EDUCACIONAL-ELEMENTAR Un. Adm.: (212482) E.E. DES. INT. DA ED. BAS. "CREUSLHI DE SOUZ RAMOS" A Partir de: 01/05/2021 Até 31/05/2021
Processo N.: 1000003660272 Nome: (290043/1) EDUVIO MONTALVAO OLIVEIRA Cargo/Função: (3476) APOIO ADM. EDUCACIONAL-ELEMENTAR Un. Adm.: (011339) E.E. IR. DIVA PIMENTEL A Partir de: 01/05/2021 Até 31/05/2021	Processo N.: 1000003660342 Nome: (290433/1) ELIZEU DE SOUZA ZARZENON Cargo/Função: (3476) APOIO ADM. EDUCACIONAL-ELEMENTAR Un. Adm.: (196495) E. E. PROFESSORA NORMA LUCIA NUNES A Partir de: 01/05/2021 Até 31/05/2021
Processo N.: 1000003660411 Nome: (69851/3) EDVALDO CAETANO DA ROCHA Cargo/Função: (4740) APOIO ADM EDUC PROFISSIONALIZADO-30 Un. Adm.: (015741) E.E. COM. JOSE PEDRO DIAS A Partir de: 01/05/2021 Até 31/05/2021	Processo N.: 1000003660619 Nome: (303324/1) ELIZIANE RAPOSO PINHEIRO Cargo/Função: (3476) APOIO ADM. EDUCACIONAL-ELEMENTAR Un. Adm.: (197300) E. EST. MIL. DO CORPO DE BOMB. 'DOM PEDRO II' A Partir de: 01/05/2021 Até 31/05/2021
Processo N.: 1000003660861 Nome: (86999/1) EDVALDO CORTEZ SANCHES Cargo/Função: (4740) APOIO ADM EDUC PROFISSIONALIZADO-30 Un. Adm.: (015792) E.E. DOM AQUINO CORREA A Partir de: 01/05/2021 Até 31/05/2021	Processo N.: 1000003661093 Nome: (85178/1) ELSON JESUS E SILVA Cargo/Função: (4740) APOIO ADM EDUC PROFISSIONALIZADO-30 Un. Adm.: (013013) E.E. SAO DOMINGOS SAVIO A Partir de: 01/05/2021 Até 31/05/2021
Processo N.: 1000003660716 Nome: (303342/1) EDVALDO LUIZ DA SILVA Cargo/Função: (3476) APOIO ADM. EDUCACIONAL-ELEMENTAR Un. Adm.: (014044) E.E. OLEGARIO MOREIRA DE BARROS A Partir de: 01/05/2021 Até 31/05/2021	Processo N.: 1000003660364 Nome: (279264/4) ELTON CARLOS DOS ANJOS BARBOSA Cargo/Função: (3476) APOIO ADM. EDUCACIONAL-ELEMENTAR Un. Adm.: (015610) E.E. LUDOVICO DA RIVA NETO A Partir de: 06/05/2021 Até 31/05/2021
Processo N.: 1000003660939 Nome: (100099/1) EDVALDO MAGALHAES DA SILVA Cargo/Função: (4740) APOIO ADM EDUC PROFISSIONALIZADO-30 Un. Adm.: (015229) E.E. MARECHAL RONDON A Partir de: 01/05/2021 Até 31/05/2021	Processo N.: 1000003660466 Nome: (303338/1) ELTON LIMA KRELING Cargo/Função: (3476) APOIO ADM. EDUCACIONAL-ELEMENTAR Un. Adm.: (016365) E.E. KREEN AKARORE
Processo N.: 1000003661068	

A Partir de: 01/05/2021 Até 29/05/2021

Processo N.: 1000003660618

Nome: (289939/1) EMANUEL DIAS MOREIRA RODRIGUES DOS SANTOS
Cargo/Função: (3476) APOIO ADM. EDUCACIONAL-ELEMENTAR
Un. Adm: (038571) E.E. MONTEIRO LOBATO
A Partir de: 01/05/2021 Até 31/05/2021

Processo N.: 1000003659923

Nome: (271751/9) EMERSON CANDIDO DA SILVA
Cargo/Função: (3476) APOIO ADM. EDUCACIONAL-ELEMENTAR
Un. Adm: (041580) ASSESSORIA PEDAGOGICA - DENISE
A Partir de: 01/04/2021 Até 30/04/2021

Processo N.: 1000003660520

Nome: (85030/1) EMILSON SANTANA DA SILVA
Cargo/Função: (4740) APOIO ADM EDUC PROFISSIONALIZADO-30
Un. Adm: (012394) E.E. JOSE DE BARROS MACIEL
A Partir de: 01/05/2021 Até 31/05/2021

Processo N.: 1000003661054

Nome: (231677/6) EMMANUEL JOSE DUAILIBI CANAVARROS SERRA
Cargo/Função: (3476) APOIO ADM. EDUCACIONAL-ELEMENTAR
Un. Adm: (012831) E.E. MARECHAL RONDON
A Partir de: 01/05/2021 Até 30/05/2021

Processo N.: 1000003660973

Nome: (56811/9) ENIVALDO MOREIRA DOS SANTOS
Cargo/Função: (4740) APOIO ADM EDUC PROFISSIONALIZADO-30
Un. Adm: (014990) E.E. CAMPOS SALES
A Partir de: 01/05/2021 Até 31/05/2021

Processo N.: 1000003660795

Nome: (98050/6) ERANDI DONIZETE DA SILVA
Cargo/Função: (4740) APOIO ADM EDUC PROFISSIONALIZADO-30
Un. Adm: (014451) E.E. JOAO DE CAMPOS BORGES
A Partir de: 01/05/2021 Até 31/05/2021

Processo N.: 1000003660319

Nome: (289006/2) ERICH UBDZERE TSEREWANO
Cargo/Função: (3476) APOIO ADM. EDUCACIONAL-ELEMENTAR
Un. Adm: (011495) E.E. INDIGENA SAO JOSE SANGRADOURO
A Partir de: 03/05/2021 Até 31/05/2021

Processo N.: 1000003660886

Nome: (85769/1) ERISAM FLOR DE ARAUJO
Cargo/Função: (4740) APOIO ADM EDUC PROFISSIONALIZADO-30
Un. Adm: (069493) E.E. BOA ESPERANCA
A Partir de: 01/05/2021 Até 31/05/2021

Processo N.: 1000003660426

Nome: (282619/6) ERNANDES JOSE DA SILVA
Cargo/Função: (3476) APOIO ADM. EDUCACIONAL-ELEMENTAR
Un. Adm: (010154) E.E. ZELIA DA COSTA ALMEIDA
A Partir de: 01/05/2021 Até 31/05/2021

Processo N.: 1000003660900

Nome: (285128/6) ERONIDES NORATA DE BARROS
Cargo/Função: (3476) APOIO ADM. EDUCACIONAL-ELEMENTAR
Un. Adm: (163660) E.E. ANA MARIA TISSIANI DE OLIVEIRA
A Partir de: 01/05/2021 Até 31/05/2021

Processo N.: 1000003660464

Nome: (289972/1) ESNARK FRANK GUEDES PEREIRA
Cargo/Função: (3476) APOIO ADM. EDUCACIONAL-ELEMENTAR
Un. Adm: (016365) E.E. KREEN AKARORE
A Partir de: 01/05/2021 Até 31/05/2021

Processo N.: 1000003660482

Nome: (113540/33) ESTEVAO DE ARRUDA MAGALHAES
Cargo/Função: (3476) APOIO ADM. EDUCACIONAL-ELEMENTAR
Un. Adm: (009539) E.E. GUSTAVO DUTRA
A Partir de: 01/05/2021 Até 31/05/2021

Processo N.: 1000003661009

Nome: (142952/28) ETEVALDO SILVERIO FERREIRA
Cargo/Função: (3476) APOIO ADM. EDUCACIONAL-ELEMENTAR
Un. Adm: (183652) E. E. PROFª MARIA SEBASTIANA DE SOUZA
A Partir de: 01/05/2021 Até 31/05/2021

Processo N.: 1000003661045

Nome: (134686/17) EUDENIL BATISTA ROMANO
Cargo/Função: (3476) APOIO ADM. EDUCACIONAL-ELEMENTAR
Un. Adm: (016519) E.E. 13 DE MAIO
A Partir de: 01/05/2021 Até 31/05/2021

Processo N.: 1000003660405

Nome: (226454/1) EUGENIO MARCOS DE SOUSA
Cargo/Função: (4740) APOIO ADM EDUC PROFISSIONALIZADO-30
Un. Adm: (040606) ASSESSORIA PEDAGOGICA - BARRA DO GARCAS
A Partir de: 01/05/2021 Até 31/05/2021

Processo N.: 1000003660282

Nome: (254553/17) EVA APARECIDA RODRIGUES
Cargo/Função: (3476) APOIO ADM. EDUCACIONAL-ELEMENTAR
Un. Adm: (010880) E.E. DANIEL MARTINS MOURA
A Partir de: 01/05/2021 Até 01/05/2021

Processo N.: 1000003660872

Nome: (221469/11) EVA DE OLIVEIRA CONCEICAO
Cargo/Função: (3476) APOIO ADM. EDUCACIONAL-ELEMENTAR
Un. Adm: (155110) E.E. ANGELO MELHORANCA
A Partir de: 01/05/2021 Até 31/05/2021

Processo N.: 1000003660442

Nome: (85832/1) EVANDRO MARCELO PEREIRA DE SOUZA

Cargo/Função: (4740) APOIO ADM EDUC PROFISSIONALIZADO-30
Un. Adm: (016241) E.E. Pe. JOSE DE ANCHIETA
A Partir de: 01/05/2021 Até 31/05/2021

Processo N.: 1000003660789

Nome: (288033/1) EVILAZIO ROSA SANTOS
Cargo/Função: (3476) APOIO ADM. EDUCACIONAL-ELEMENTAR
Un. Adm: (011118) E.E. RAMIRO BERNARDO DA SILVA
A Partir de: 01/05/2021 Até 31/05/2021

Processo N.: 1000003660918

Nome: (132467/2) EWERTON FARIAS DE SOUZA
Cargo/Função: (3476) APOIO ADM. EDUCACIONAL-ELEMENTAR
Un. Adm: (038733) CRECHE EST. ENS. FUND. MARIA EUNICE DUARTE
A Partir de: 01/05/2021 Até 31/05/2021

Processo N.: 1000003660690

Nome: (292101/4) FABIANA PEREIRA DA SILVA
Cargo/Função: (3476) APOIO ADM. EDUCACIONAL-ELEMENTAR
Un. Adm: (013021) E.E. CARLOS IRIGARAY FILHO
A Partir de: 01/05/2021 Até 31/05/2021

Processo N.: 1000003660663

Nome: (227234/1) FABIO DIAS DE ARAUJO
Cargo/Função: (3476) APOIO ADM. EDUCACIONAL-ELEMENTAR
Un. Adm: (076201) E.E. PROF. JOAO CRISOSTOMO DE FIGUEIREDO
A Partir de: 01/05/2021 Até 31/05/2021

Processo N.: 1000003660617

Nome: (295637/6) FABIO PEREIRA
Cargo/Função: (3476) APOIO ADM. EDUCACIONAL-ELEMENTAR
Un. Adm: (197300) E. EST. MIL. DO CORPO DE BOMB. 'DOM PEDRO II'
A Partir de: 01/05/2021 Até 31/05/2021

Processo N.: 1000003660445

Nome: (220300/60) FABIO RIBEIRO DE SOUZA
Cargo/Função: (3476) APOIO ADM. EDUCACIONAL-ELEMENTAR
Un. Adm: (016241) E.E. Pe. JOSE DE ANCHIETA
A Partir de: 01/05/2021 Até 31/05/2021

Processo N.: 1000003660841

Nome: (225050/22) FABIO RODRIGUES BERNARDO
Cargo/Função: (3476) APOIO ADM. EDUCACIONAL-ELEMENTAR
Un. Adm: (159700) E.E. ANTONIO ALVES DIAS
A Partir de: 01/05/2021 Até 31/05/2021

Processo N.: 1000003660734

Nome: (304656/1) FABRICIO FERNANDES DE OLIVEIRA
Cargo/Função: (3476) APOIO ADM. EDUCACIONAL-ELEMENTAR
Un. Adm: (015962) E.E. JONAS LOPES DA SILVA
A Partir de: 01/05/2021 Até 31/05/2021

Processo N.: 1000003660402

Nome: (287121/1) FELIPE DE SOUZA TESSARO
Cargo/Função: (3476) APOIO ADM. EDUCACIONAL-ELEMENTAR
Un. Adm: (174122) E. E. BOM JARDIM
A Partir de: 01/05/2021 Até 31/05/2021

Processo N.: 1000003661031

Nome: (241811/1) FERNANDO ALVES FERREIRA
Cargo/Função: (4740) APOIO ADM EDUC PROFISSIONALIZADO-30
Un. Adm: (013153) E.E. CORA CORALINA
A Partir de: 01/05/2021 Até 31/05/2021

Processo N.: 1000003661067

Nome: (67924/1) FERNANDO JOSE FREIRE
Cargo/Função: (4740) APOIO ADM EDUC PROFISSIONALIZADO-30
Un. Adm: (043133) E.E. LUDOVICO VIEIRA CAMARGO
A Partir de: 01/05/2021 Até 31/05/2021

Processo N.: 1000003660654

Nome: (251691/11) FLAVIA PATRICIA PEREIRA COSTA
Cargo/Função: (3476) APOIO ADM. EDUCACIONAL-ELEMENTAR
Un. Adm: (039055) E.E. PROF. JOAO REZENDE DE AZEVEDO
A Partir de: 01/05/2021 Até 31/05/2021

Processo N.: 1000003660515

Nome: (295237/6) FRANCENIL BENEDITO DIAS FERREIRA JUNIOR
Cargo/Função: (3476) APOIO ADM. EDUCACIONAL-ELEMENTAR
Un. Adm: (009920) E.E. DJALMA FERREIRA DE SOUZA
A Partir de: 01/05/2021 Até 13/05/2021

Processo N.: 1000003660772

Nome: (282058/2) FRANCIELDO DA SILVA GOMES
Cargo/Função: (3476) APOIO ADM. EDUCACIONAL-ELEMENTAR
Un. Adm: (124087) E.E. IVONE BORKWSKI DE LIMA
A Partir de: 01/05/2021 Até 05/05/2021

Processo N.: 1000003660244

Nome: (303344/1) FRANCISCO CARLOS SILVA ALVES
Cargo/Função: (3476) APOIO ADM. EDUCACIONAL-ELEMENTAR
Un. Adm: (156000) E.E. PROFª ZULEIDE DOS SANTOS BARROS
A Partir de: 01/05/2021 Até 31/05/2021

Processo N.: 1000003660787

Nome: (289818/1) FRANCISCO PESSOA FREIRE
Cargo/Função: (3476) APOIO ADM. EDUCACIONAL-ELEMENTAR
Un. Adm: (050032) CEFAPRO DE ALTA FLORESTA
A Partir de: 01/05/2021 Até 31/05/2021

Processo N.: 1000003660408

Nome: (38389/1) FRANCISCO TANAZA FELICIANO
Cargo/Função: (4740) APOIO ADM EDUC PROFISSIONALIZADO-30
Un. Adm: (015741) E.E. COM. JOSE PEDRO DIAS
A Partir de: 01/05/2021 Até 31/05/2021

Processo N.: 1000003660615
 Nome: (298069/4) GABRIEL ROCCO DE MEDEIROS
 Cargo/Função: (3476) APOIO ADM. EDUCACIONAL-ELEMENTAR
 Un. Adm: (015636) E.E. JOAO PAULO I
 A Partir de: 01/05/2021 Até 31/05/2021

Processo N.: 1000003660875
 Nome: (74540/4) GENECI NOVACK DA CRUZ
 Cargo/Função: (4740) APOIO ADM EDUC PROFISSIONALIZADO-30
 Un. Adm: (044270) E.E. 13 DE MAIO
 A Partir de: 01/05/2021 Até 31/05/2021

Processo N.: 1000003660686
 Nome: (85338/1) GENIVALDO GONCALVES CORREIA
 Cargo/Função: (4740) APOIO ADM EDUC PROFISSIONALIZADO-30
 Un. Adm: (011886) E.E. Dep. FRANCISCO E. RANGEL TORRES
 A Partir de: 01/05/2021 Até 31/05/2021

Processo N.: 1000003660856
 Nome: (85861/1) GENIVALDO DE SOUZA
 Cargo/Função: (4740) APOIO ADM EDUC PROFISSIONALIZADO-30
 Un. Adm: (041408) ASSESSORIA PEDAGOGICA - COLIDER
 A Partir de: 01/05/2021 Até 31/05/2021

Processo N.: 1000003660908
 Nome: (251485/16) GERALDO NUNES DE SOUSA
 Cargo/Função: (3476) APOIO ADM. EDUCACIONAL-ELEMENTAR
 Un. Adm: (023329) E.E. MALIK DIDIER NAMED ZAHAFT
 A Partir de: 01/05/2021 Até 31/05/2021

Processo N.: 1000003660868
 Nome: (225051/22) GERALDO TEIXEIRA MENDES
 Cargo/Função: (3476) APOIO ADM. EDUCACIONAL-ELEMENTAR
 Un. Adm: (159700) E.E. ANTONIO ALVES DIAS
 A Partir de: 01/05/2021 Até 31/05/2021

Processo N.: 1000003660412
 Nome: (300537/2) GILBERTO DOS SANTOS
 Cargo/Função: (3476) APOIO ADM. EDUCACIONAL-ELEMENTAR
 Un. Adm: (015741) E.E. COM. JOSE PEDRO DIAS
 A Partir de: 01/05/2021 Até 31/05/2021

Processo N.: 1000003660978
 Nome: (85235/1) GILCINEY PEREIRA DE SOUZA
 Cargo/Função: (4740) APOIO ADM EDUC PROFISSIONALIZADO-30
 Un. Adm: (014990) E.E. CAMPOS SALES
 A Partir de: 01/05/2021 Até 31/05/2021

Processo N.: 1000003660332
 Nome: (261135/5) GILLIAN FERREIRA FERNANDES
 Cargo/Função: (3476) APOIO ADM. EDUCACIONAL-ELEMENTAR
 Un. Adm: (117595) E.E. Pe. FIRMO PINTO DUARTE FILHO
 A Partir de: 01/05/2021 Até 31/05/2021

Processo N.: 1000003660922
 Nome: (67140/1) GILMAR ANTONIO DE ARAUJO
 Cargo/Função: (4740) APOIO ADM EDUC PROFISSIONALIZADO-30
 Un. Adm: (010766) E.E. PONCE DE ARRUDA
 A Partir de: 01/05/2021 Até 31/05/2021

Processo N.: 1000003660363
 Nome: (245712/9) GILSON APARECIDO FARIA
 Cargo/Função: (3476) APOIO ADM. EDUCACIONAL-ELEMENTAR
 Un. Adm: (192210) E.E. ARLETE MARIA CAPPELLARI
 A Partir de: 01/05/2021 Até 31/05/2021

Processo N.: 1000003660903
 Nome: (131257/14) GIOVANE MARTINS PEREIRA
 Cargo/Função: (3476) APOIO ADM. EDUCACIONAL-ELEMENTAR
 Un. Adm: (015733) E.E. IARA MARIA MINOTTO GOMES
 A Partir de: 01/05/2021 Até 31/05/2021

Processo N.: 1000003660913
 Nome: (282763/8) GIVAIL ALVES DE QUEIROZ
 Cargo/Função: (3476) APOIO ADM. EDUCACIONAL-ELEMENTAR
 Un. Adm: (016080) E.E. DOM AQUINO
 A Partir de: 01/05/2021 Até 30/05/2021

Processo N.: 1000003660354
 Nome: (304747/1) HAMILTON JUNIOR BARBOSA DA CRUZ
 Cargo/Função: (3476) APOIO ADM. EDUCACIONAL-ELEMENTAR
 Un. Adm: (076228) E.E. MARIA DE ARRUDA MULLER
 A Partir de: 01/05/2021 Até 31/05/2021

Processo N.: 1000003660239
 Nome: (38386/1) HAROLDO DA SILVA CARVALHO
 Cargo/Função: (4740) APOIO ADM EDUC PROFISSIONALIZADO-30
 Un. Adm: (011355) E.E. Mal. EURICO GASPAR DUTRA
 A Partir de: 01/05/2021 Até 31/05/2021

Processo N.: 1000003660439
 Nome: (304704/1) HEDEN ROMARIO DOS REIS
 Cargo/Função: (3476) APOIO ADM. EDUCACIONAL-ELEMENTAR
 Un. Adm: (014435) E.E. ALFREDO JOSE DA SILVA
 A Partir de: 05/05/2021 Até 31/05/2021

Processo N.: 1000003660911
 Nome: (84914/1) HELIO RODRIGUES DOS SANTOS
 Cargo/Função: (4740) APOIO ADM EDUC PROFISSIONALIZADO-30
 Un. Adm: (016080) E.E. DOM AQUINO
 A Partir de: 01/05/2021 Até 31/05/2021

Processo N.: 1000003660956
 Nome: (19258/23) HONORIO HONORATO DE MAGALHAES FILHO
 Cargo/Função: (3476) APOIO ADM. EDUCACIONAL-ELEMENTAR
 Un. Adm: (158364) E.E. TEREZINHA DE JESUS SILVA

A Partir de: 01/05/2021 Até 31/05/2021

Processo N.: 1000003660235
 Nome: (244117/16) HOZERLENE BARROS FERREIRA
 Cargo/Função: (3476) APOIO ADM. EDUCACIONAL-ELEMENTAR
 Un. Adm: (012947) E.E. ONECIDIO MANOEL RESENDE
 A Partir de: 01/05/2021 Até 31/05/2021

Processo N.: 1000003660773
 Nome: (288892/1) IARLEY LUIS ALVES SANTOS
 Cargo/Função: (3476) APOIO ADM. EDUCACIONAL-ELEMENTAR
 Un. Adm: (016055) E.E. MADRE TARCILA
 A Partir de: 01/05/2021 Até 31/05/2021

Processo N.: 1000003660798
 Nome: (286180/1) IERITON JULIO PINHEIRO DE ALMEIDA
 Cargo/Função: (3476) APOIO ADM. EDUCACIONAL-ELEMENTAR
 Un. Adm: (050032) CEFAPRO DE ALTA FLORESTA
 A Partir de: 01/05/2021 Até 04/05/2021

Processo N.: 1000003660681
 Nome: (133925/23) ILDEFONSO JOSE DE AQUINO NUNES
 Cargo/Função: (3476) APOIO ADM. EDUCACIONAL-ELEMENTAR
 Un. Adm: (012734) E.E. LISANDRO NUNES PEREIRA
 A Partir de: 01/05/2021 Até 31/05/2021

Processo N.: 1000003660247
 Nome: (292355/5) ILDO IRENEU SCHROFFER
 Cargo/Função: (3476) APOIO ADM. EDUCACIONAL-ELEMENTAR
 Un. Adm: (157260) E.E. COUTINHO UNIÃO
 A Partir de: 01/05/2021 Até 31/05/2021

Processo N.: 1000003660971
 Nome: (241407/1) ILTON GOMES
 Cargo/Função: (4740) APOIO ADM EDUC PROFISSIONALIZADO-30
 Un. Adm: (015210) E.E. Dep. BERTOLDO FREIRE
 A Partir de: 01/05/2021 Até 31/05/2021

Processo N.: 1000003660966
 Nome: (38932/1) IRAILDO ALVES DE MIRANDA
 Cargo/Função: (4740) APOIO ADM EDUC PROFISSIONALIZADO-30
 Un. Adm: (097012) E. E. JOSE APARECIDO RIBEIRO
 A Partir de: 01/05/2021 Até 31/05/2021

Processo N.: 1000003660837
 Nome: (85008/1) IRANY VILHENA DA SILVA
 Cargo/Função: (4740) APOIO ADM EDUC PROFISSIONALIZADO-30
 Un. Adm: (040843) ASSESSORIA PEDAGOGICA - ACORIZAL
 A Partir de: 01/05/2021 Até 31/05/2021

Processo N.: 1000003660714
 Nome: (85289/1) ISAIAS DE OLIVEIRA SANTOS
 Cargo/Função: (4740) APOIO ADM EDUC PROFISSIONALIZADO-30
 Un. Adm: (014044) E.E. OLEGARIO MOREIRA DE BARROS
 A Partir de: 01/05/2021 Até 31/05/2021

Processo N.: 1000003661097
 Nome: (89524/1) ISAIAS DIAS PEREIRA
 Cargo/Função: (4740) APOIO ADM EDUC PROFISSIONALIZADO-30
 Un. Adm: (043133) E.E. LUDOVICO VIEIRA CAMARGO
 A Partir de: 01/05/2021 Até 03/05/2021

Processo N.: 1000003660879
 Nome: (304976/1) ISAQUE ALVES NUNES GOMES
 Cargo/Função: (3476) APOIO ADM. EDUCACIONAL-ELEMENTAR
 Un. Adm: (213454) E. E. DA P. M. TIR 1 TEN PM SALOMAO F F PIOVESAN
 A Partir de: 12/05/2021 Até 31/05/2021

Processo N.: 1000003660678
 Nome: (38850/1) ITAMAR SILVA SOARES
 Cargo/Função: (4740) APOIO ADM EDUC PROFISSIONALIZADO-30
 Un. Adm: (040622) ASSESSORIA PEDAGOGICA - POXOREO
 A Partir de: 01/05/2021 Até 31/05/2021

Processo N.: 1000003661043
 Nome: (65554/3) IVAN PEREIRA AGUIAR
 Cargo/Função: (4740) APOIO ADM EDUC PROFISSIONALIZADO-30
 Un. Adm: (011185) E.E. 7 DE SETEMBRO
 A Partir de: 01/05/2021 Até 31/05/2021

Processo N.: 1000003660236
 Nome: (228963/19) IVANILDE BATISTA DE OLIVEIRA TEODORO
 Cargo/Função: (3476) APOIO ADM. EDUCACIONAL-ELEMENTAR
 Un. Adm: (012947) E.E. ONECIDIO MANOEL RESENDE
 A Partir de: 01/05/2021 Até 31/05/2021

Processo N.: 1000003660250
 Nome: (260241/19) IVO DIAS DA PAZ
 Cargo/Função: (3476) APOIO ADM. EDUCACIONAL-ELEMENTAR
 Un. Adm: (014150) E.E. SANTA TEREZINHA
 A Partir de: 03/05/2021 Até 31/05/2021

Processo N.: 1000003660674
 Nome: (241944/1) IVON ROSA BORGES
 Cargo/Função: (4740) APOIO ADM EDUC PROFISSIONALIZADO-30
 Un. Adm: (015393) E.E. SAO JOSE DO RIO CLARO
 A Partir de: 01/05/2021 Até 31/05/2021

Processo N.: 1000003660553
 Nome: (129849/21) IZAQUES FERMINO MENDES
 Cargo/Função: (3476) APOIO ADM. EDUCACIONAL-ELEMENTAR
 Un. Adm: (153958) E.E. INDIGENA TERENA DE KOMOMOYEVA KOVOERO
 A Partir de: 03/05/2021 Até 31/05/2021

Processo N.: 1000003660673
 Nome: (219637/3) IZELMAN JOSE DE SOUZA

Cargo/Função: (4740) APOIO ADM EDUC PROFISSIONALIZADO-30
Un. Adm: (012971) E.E. Dep. OSCAR SOARES
A Partir de: 01/05/2021 Até 31/05/2021

Processo N.: 1000003660269
Nome: (291521/8) JAIME ELIAS RODRIGUES DA SILVA
Cargo/Função: (3476) APOIO ADM. EDUCACIONAL-ELEMENTAR
Un. Adm: (011339) E.E. IR. DIVA PIMENTEL
A Partir de: 01/05/2021 Até 05/05/2021

Processo N.: 1000003660270
Nome: (291521/8) JAIME ELIAS RODRIGUES DA SILVA
Cargo/Função: (3476) APOIO ADM. EDUCACIONAL-ELEMENTAR
Un. Adm: (011339) E.E. IR. DIVA PIMENTEL
A Partir de: 26/04/2021 Até 30/04/2021

Processo N.: 1000003660637
Nome: (226188/2) JAIR COSTA DE ANDRADE
Cargo/Função: (4740) APOIO ADM EDUC PROFISSIONALIZADO-30
Un. Adm: (010189) E.E. Pe. JOSE MARIA DO SACRAMENTO
A Partir de: 01/05/2021 Até 31/05/2021

Processo N.: 1000003660313
Nome: (287343/1) JAIRO GIRAO SILVA
Cargo/Função: (3476) APOIO ADM. EDUCACIONAL-ELEMENTAR
Un. Adm: (012106) E.E. PROFª. ADALGISA DE BARROS
A Partir de: 01/05/2021 Até 31/05/2021

Processo N.: 1000003660767
Nome: (294031/6) JARDEL BARBOSA MACENO
Cargo/Função: (3476) APOIO ADM. EDUCACIONAL-ELEMENTAR
Un. Adm: (172081) E.E. FLORESTAN FERNANDES
A Partir de: 01/05/2021 Até 31/05/2021

Processo N.: 1000003661063
Nome: (242307/1) JARY SEBASTIAO LEITE
Cargo/Função: (4740) APOIO ADM EDUC PROFISSIONALIZADO-30
Un. Adm: (012831) E.E. MARECHAL RONDON
A Partir de: 01/05/2021 Até 31/05/2021

Processo N.: 1000003660700
Nome: (304337/2) JEAM ROBSON REYNALD BORGES
Cargo/Função: (3476) APOIO ADM. EDUCACIONAL-ELEMENTAR
Un. Adm: (069582) E.E. ANDRE ANTONIO MAGGI
A Partir de: 01/05/2021 Até 30/05/2021

Processo N.: 1000003660960
Nome: (298820/5) JEAN MARCOS DA COSTA SOUSA
Cargo/Função: (3476) APOIO ADM. EDUCACIONAL-ELEMENTAR
Un. Adm: (021091) E.E. CLENIA ROSALINA SOUZA
A Partir de: 01/05/2021 Até 31/05/2021

Processo N.: 1000003661083
Nome: (286641/1) JHANSEN YOHANSON QUEIROZ SOARES
Cargo/Função: (3476) APOIO ADM. EDUCACIONAL-ELEMENTAR
Un. Adm: (077895) E.E. 19 DE DEZEMBRO
A Partir de: 01/05/2021 Até 31/05/2021

Processo N.: 1000003660356
Nome: (252505/15) JOAO ANTONIO DA SILVEIRA
Cargo/Função: (3476) APOIO ADM. EDUCACIONAL-ELEMENTAR
Un. Adm: (076228) E.E. MARIA DE ARRUDA MULLER
A Partir de: 01/05/2021 Até 31/05/2021

Processo N.: 1000003660647
Nome: (99778/1) JOAO BATISTA RAMALHO NEVES
Cargo/Função: (4740) APOIO ADM EDUC PROFISSIONALIZADO-30
Un. Adm: (039055) E.E. PROF. JOAO REZENDE DE AZEVEDO
A Partir de: 01/05/2021 Até 31/05/2021

Processo N.: 1000003660757
Nome: (88396/4) JOAO BOSCO FERREIRA LIMA
Cargo/Função: (4740) APOIO ADM EDUC PROFISSIONALIZADO-30
Un. Adm: (011347) E.E. DOM JOSE SELVA
A Partir de: 01/05/2021 Até 31/05/2021

Processo N.: 1000003660858
Nome: (251360/1) JOAO CARLOS SUDRE
Cargo/Função: (4740) APOIO ADM EDUC PROFISSIONALIZADO-30
Un. Adm: (041408) ASSESSORIA PEDAGOGICA - COLIDER
A Partir de: 01/05/2021 Até 31/05/2021

Processo N.: 1000003660825
Nome: (284027/5) JOAO LUCAS AMARAL DOURADO
Cargo/Função: (3476) APOIO ADM. EDUCACIONAL-ELEMENTAR
Un. Adm: (013919) E.E. ALFREDO DE ARAUJO GRANJA
A Partir de: 01/05/2021 Até 31/05/2021

Processo N.: 1000003660503
Nome: (267719/10) JOAO OHLAND
Cargo/Função: (3476) APOIO ADM. EDUCACIONAL-ELEMENTAR
Un. Adm: (120936) E.E. ANDRE ANTONIO MAGGI
A Partir de: 01/05/2021 Até 31/05/2021

Processo N.: 1000003660491
Nome: (228351/19) JOAO PAULO PEREIRA GONCALVES
Cargo/Função: (3476) APOIO ADM. EDUCACIONAL-ELEMENTAR
Un. Adm: (076210) E.E. CORREGO DO OURO
A Partir de: 01/05/2021 Até 31/05/2021

Processo N.: 1000003660993
Nome: (297489/2) JOAO PAULO SOTERIO DOS SANTOS
Cargo/Função: (3476) APOIO ADM. EDUCACIONAL-ELEMENTAR
Un. Adm: (012939) E.E. MARIA AUXILIADORA
A Partir de: 28/05/2021 Até 31/05/2021

Processo N.: 1000003660234
Nome: (85111/1) JOAO PEREIRA DE ALMEIDA
Cargo/Função: (4740) APOIO ADM EDUC PROFISSIONALIZADO-30
Un. Adm: (212504) E. E. DES. INT. DA ED. BAS. "GET DORNELLES VARGAS"
A Partir de: 01/05/2021 Até 31/05/2021

Processo N.: 1000003660355
Nome: (242224/19) JOAQUIM ASSUNCAO LEITE MOREIRA
Cargo/Função: (3476) APOIO ADM. EDUCACIONAL-ELEMENTAR
Un. Adm: (076228) E.E. MARIA DE ARRUDA MULLER
A Partir de: 01/05/2021 Até 31/05/2021

Processo N.: 1000003661087
Nome: (26420/1) JOAQUIM MARTINS PINHEIRO
Cargo/Função: (4740) APOIO ADM EDUC PROFISSIONALIZADO-30
Un. Adm: (013013) E.E. SAO DOMINGOS SAVIO
A Partir de: 30/05/2021 Até 31/05/2021

Processo N.: 1000003660227
Nome: (297942/4) JOARES JOSE FERREIRA
Cargo/Função: (3476) APOIO ADM. EDUCACIONAL-ELEMENTAR
Un. Adm: (173355) E. E. BOA ESPERANCA
A Partir de: 01/05/2021 Até 31/05/2021

Processo N.: 1000003660443
Nome: (291468/5) JOAZ ALVES LEAO
Cargo/Função: (3476) APOIO ADM. EDUCACIONAL-ELEMENTAR
Un. Adm: (096784) E.E. REINALDO DUTRA VILARINHO
A Partir de: 01/05/2021 Até 31/05/2021

Processo N.: 1000003661072
Nome: (303719/2) JOEL PIRES DA SILVA
Cargo/Função: (3476) APOIO ADM. EDUCACIONAL-ELEMENTAR
Un. Adm: (015334) E.E. IR. LUCINDA FACHINI
A Partir de: 01/05/2021 Até 31/05/2021

Processo N.: 1000003660958
Nome: (85795/1) JOELI TEODORO DE MIRANDA
Cargo/Função: (4740) APOIO ADM EDUC PROFISSIONALIZADO-30
Un. Adm: (158364) E.E. TEREZINHA DE JESUS SILVA
A Partir de: 01/05/2021 Até 31/05/2021

Processo N.: 1000003660710
Nome: (303097/1) JOELSON DE SOUSA
Cargo/Função: (3476) APOIO ADM. EDUCACIONAL-ELEMENTAR
Un. Adm: (012335) E.E. PROFª. MARIA MACEDO RODRIGUES
A Partir de: 01/05/2021 Até 31/05/2021

Processo N.: 1000003660959
Nome: (223588/12) JOILCO COSTA MARQUES
Cargo/Função: (3476) APOIO ADM. EDUCACIONAL-ELEMENTAR
Un. Adm: (021091) E.E. CLENIA ROSALINA SOUZA
A Partir de: 01/05/2021 Até 31/05/2021

Processo N.: 1000003660782
Nome: (84907/1) JONAIR MARTINS DOS ANJOS
Cargo/Função: (4740) APOIO ADM EDUC PROFISSIONALIZADO-30
Un. Adm: (016071) E.E. SAO LOURENÇO
A Partir de: 01/05/2021 Até 31/05/2021

Processo N.: 1000003660957
Nome: (228056/1) JONATAN ALBERTO SOARES CORREA
Cargo/Função: (4740) APOIO ADM EDUC PROFISSIONALIZADO-30
Un. Adm: (009440) E.E. LEOVEGILDO DE MELO
A Partir de: 01/05/2021 Até 31/05/2021

Processo N.: 1000003660929
Nome: (85916/1) JONILDO FIGUEIREDO DE ARRUDA
Cargo/Função: (4740) APOIO ADM EDUC PROFISSIONALIZADO-30
Un. Adm: (010804) E.E. PIO MACHADO
A Partir de: 01/05/2021 Até 31/05/2021

Processo N.: 1000003660753
Nome: (143792/25) JORGE GOMES DE ALCANTARA
Cargo/Função: (3476) APOIO ADM. EDUCACIONAL-ELEMENTAR
Un. Adm: (012939) E.E. MARIA AUXILIADORA
A Partir de: 01/05/2021 Até 27/05/2021

Processo N.: 1000003660517
Nome: (288548/1) JORGE GUILHERME COSTA PECEGUEIRO
Cargo/Função: (3476) APOIO ADM. EDUCACIONAL-ELEMENTAR
Un. Adm: (009830) E.E. SANTOS DUMONT
A Partir de: 01/05/2021 Até 31/05/2021

Processo N.: 1000003660881
Nome: (47476/12) JOSE ALVES DA CRUZ
Cargo/Função: (4740) APOIO ADM EDUC PROFISSIONALIZADO-30
Un. Adm: (013056) E.E. MARIO SPINELLI
A Partir de: 01/05/2021 Até 31/05/2021

Processo N.: 1000003660388
Nome: (88366/5) JOSE APARECIDO DO NASCIMENTO
Cargo/Função: (4740) APOIO ADM EDUC PROFISSIONALIZADO-30
Un. Adm: (145696) E.E. VIRGILIO CORREA FILHO
A Partir de: 01/05/2021 Até 31/05/2021

Processo N.: 1000003660732
Nome: (87342/1) JOSE APARECIDO PEREIRA
Cargo/Função: (4740) APOIO ADM EDUC PROFISSIONALIZADO-30
Un. Adm: (013145) E.E. D. ROSA FRIGGER PIOVEZAN
A Partir de: 02/05/2021 Até 31/05/2021

Processo N.: 1000003660492
Nome: (238052/7) JOSE CARLOS DA SILVA BRITO
Cargo/Função: (3476) APOIO ADM. EDUCACIONAL-ELEMENTAR

Un. Adm.: (076210) E.E. CORREGO DO OURO A Partir de: 01/05/2021 Até 31/05/2021	Nome: (144888/10) JOSE ROBERTO DE SOUSA GUERRA Cargo/Função: (4740) APOIO ADM EDUC PROFISSIONALIZADO-30 Un. Adm.: (013510) E.E. NORBERTO SCHWANTES A Partir de: 01/05/2021 Até 31/05/2021
Processo N.: 1000003661079 Nome: (87945/1) JOSE CARLOS DO NASCIMENTO Cargo/Função: (4740) APOIO ADM EDUC PROFISSIONALIZADO-30 Un. Adm.: (016390) E.E. CECILIA MEIRELLES A Partir de: 01/05/2021 Até 31/05/2021	Processo N.: 1000003660581 Nome: (38992/1) JOSE ROMAO DE MORAIS Cargo/Função: (1325) PORTEIRO (EM EXTINCAO) Un. Adm.: (012394) E.E. JOSE DE BARROS MACIEL A Partir de: 31/05/2021 Até 31/05/2021
Processo N.: 1000003660854 Nome: (85859/1) JOSE CARLOS PEREIRA DA SILVA Cargo/Função: (4740) APOIO ADM EDUC PROFISSIONALIZADO-30 Un. Adm.: (041408) ASSESSORIA PEDAGOGICA - COLIDER A Partir de: 01/05/2021 Até 31/05/2021	Processo N.: 1000003660698 Nome: (88828/1) JOSE SEVERINO CABRAL Cargo/Função: (4740) APOIO ADM EDUC PROFISSIONALIZADO-30 Un. Adm.: (011886) E.E. Dep. FRANCISCO E. RANGEL TORRES A Partir de: 31/05/2021 Até 31/05/2021
Processo N.: 1000003660877 Nome: (303980/2) JOSE CICERO DOS SANTOS Cargo/Função: (3476) APOIO ADM. EDUCACIONAL-ELEMENTAR Un. Adm.: (213454) E. E. DA P. M. TIR 1 TEN PM SALOMAO F F PIOVESAN A Partir de: 05/05/2021 Até 31/05/2021	Processo N.: 1000003660361 Nome: (201104/4) JOSE VILMAR SOARES DA SILVA Cargo/Função: (4740) APOIO ADM EDUC PROFISSIONALIZADO-30 Un. Adm.: (192210) E.E. ARLETE MARIA CAPELLARI A Partir de: 01/05/2021 Até 31/05/2021
Processo N.: 1000003660982 Nome: (64404/2) JOSE CUPERTINO DA CRUZ Cargo/Função: (4740) APOIO ADM EDUC PROFISSIONALIZADO-30 Un. Adm.: (010464) E.E. DOM JOSE DO DESPRAIADO A Partir de: 01/05/2021 Até 02/05/2021	Processo N.: 1000003660752 Nome: (240013/18) JOSIEL MORAIS SILVA Cargo/Função: (3476) APOIO ADM. EDUCACIONAL-ELEMENTAR Un. Adm.: (158828) E.E. WALDIR BENTO DA COSTA A Partir de: 01/05/2021 Até 31/05/2021
Processo N.: 1000003660286 Nome: (87389/1) JOSE DA SILVA LOPES Cargo/Função: (4740) APOIO ADM EDUC PROFISSIONALIZADO-30 Un. Adm.: (010880) E.E. DANIEL MARTINS MOURA A Partir de: 02/05/2021 Até 31/05/2021	Processo N.: 1000003660501 Nome: (248640/3) JOSILENE SILVA MOTA VELOZO Cargo/Função: (4740) APOIO ADM EDUC PROFISSIONALIZADO-30 Un. Adm.: (120936) E.E. ANDRE ANTONIO MAGGI A Partir de: 01/05/2021 Até 31/05/2021
Processo N.: 1000003660446 Nome: (58614/1) JOSE DE MELO DE SOUZA Cargo/Função: (4740) APOIO ADM EDUC PROFISSIONALIZADO-30 Un. Adm.: (015504) E.E. MUNDO NOVO A Partir de: 01/05/2021 Até 31/05/2021	Processo N.: 1000003660719 Nome: (274788/8) JOSUE SILVA DE ABREU Cargo/Função: (3476) APOIO ADM. EDUCACIONAL-ELEMENTAR Un. Adm.: (016209) E.E. Pe. THIAGO A Partir de: 01/05/2021 Até 31/05/2021
Processo N.: 1000003660518 Nome: (38990/1) JOSE DOMINGOS DE OLIVEIRA Cargo/Função: (4740) APOIO ADM EDUC PROFISSIONALIZADO-30 Un. Adm.: (012394) E.E. JOSE DE BARROS MACIEL A Partir de: 01/05/2021 Até 31/05/2021	Processo N.: 1000003660937 Nome: (91075/7) JOVELINO FERREIRA NUNES Cargo/Função: (3476) APOIO ADM. EDUCACIONAL-ELEMENTAR Un. Adm.: (012343) E.E. MANOEL CORREA DE ALMEIDA A Partir de: 01/05/2021 Até 31/05/2021
Processo N.: 1000003660418 Nome: (303040/1) JOSE FRANCISCO DA SILVA LIMA Cargo/Função: (3476) APOIO ADM. EDUCACIONAL-ELEMENTAR Un. Adm.: (013374) E.E. MANOEL SOARES CAMPOS A Partir de: 01/05/2021 Até 31/05/2021	Processo N.: 1000003660809 Nome: (208801/22) JUCINEIA PEREIRA DA SILVA Cargo/Função: (3476) APOIO ADM. EDUCACIONAL-ELEMENTAR Un. Adm.: (012742) E.E. MARIA HELENA DE ARAUJO BASTOS A Partir de: 01/05/2021 Até 31/05/2021
Processo N.: 1000003660824 Nome: (241834/1) JOSE GOMES DE PINHO Cargo/Função: (4740) APOIO ADM EDUC PROFISSIONALIZADO-30 Un. Adm.: (010430) E.E. ALINA DO NASCIMENTO TOCANTINS A Partir de: 01/05/2021 Até 31/05/2021	Processo N.: 1000003660947 Nome: (254176/7) JULIANA SOUZA DA MOTA Cargo/Função: (3476) APOIO ADM. EDUCACIONAL-ELEMENTAR Un. Adm.: (013927) E.E. GERALDO SANTANA DOS SANTOS A Partir de: 01/05/2021 Até 31/05/2021
Processo N.: 1000003660653 Nome: (216215/25) JOSE MARCIO ALVES DA FONSECA Cargo/Função: (3476) APOIO ADM. EDUCACIONAL-ELEMENTAR Un. Adm.: (114561) E.E. PROF. ELCIO PRATES A Partir de: 01/05/2021 Até 31/05/2021	Processo N.: 1000003661011 Nome: (254414/16) JULIANDRO JOSE MODZEL Cargo/Função: (3476) APOIO ADM. EDUCACIONAL-ELEMENTAR Un. Adm.: (183652) E. E. PROFª MARIA SEBASTIANA DE SOUZA A Partir de: 01/05/2021 Até 31/05/2021
Processo N.: 1000003660299 Nome: (275593/7) JOSE MARIA DA COSTA Cargo/Função: (3476) APOIO ADM. EDUCACIONAL-ELEMENTAR Un. Adm.: (156370) E.E. LUIZ FRUTUOSO DA SILVA A Partir de: 01/05/2021 Até 31/05/2021	Processo N.: 1000003661001 Nome: (291462/3) JULIANO DOS SANTOS ANTERO Cargo/Função: (3476) APOIO ADM. EDUCACIONAL-ELEMENTAR Un. Adm.: (192040) ESC. ESTAD. ALINE MARIA TEIXEIRA A Partir de: 01/05/2021 Até 31/05/2021
Processo N.: 1000003660357 Nome: (274803/4) JOSE MAURO BATISTA DA SILVA Cargo/Função: (3476) APOIO ADM. EDUCACIONAL-ELEMENTAR Un. Adm.: (155128) E.E. ÁGUA SANTA A Partir de: 01/05/2021 Até 31/05/2021	Processo N.: 1000003660909 Nome: (275318/8) JULIANO PIACENTINI OLIVEIRA Cargo/Função: (3476) APOIO ADM. EDUCACIONAL-ELEMENTAR Un. Adm.: (014320) E.E. MARIA DE LOURDES R. FRAGELLI A Partir de: 01/05/2021 Até 31/05/2021
Processo N.: 1000003660331 Nome: (99225/1) JOSE MESSIAS FERRAZ DE OLIVEIRA Cargo/Função: (4740) APOIO ADM EDUC PROFISSIONALIZADO-30 Un. Adm.: (049549) E.E. SAO MIGUEL A Partir de: 13/05/2021 Até 31/05/2021	Processo N.: 1000003660912 Nome: (275318/8) JULIANO PIACENTINI OLIVEIRA Cargo/Função: (3476) APOIO ADM. EDUCACIONAL-ELEMENTAR Un. Adm.: (014320) E.E. MARIA DE LOURDES R. FRAGELLI A Partir de: 30/04/2021 Até 30/04/2021
Processo N.: 1000003660907 Nome: (84911/1) JOSE NASCIMENTO SOARES Cargo/Função: (4740) APOIO ADM EDUC PROFISSIONALIZADO-30 Un. Adm.: (016080) E.E. DOM AQUINO A Partir de: 01/05/2021 Até 31/05/2021	Processo N.: 1000003660295 Nome: (88420/24) JULIETA MARQUES DA COSTA Cargo/Função: (3476) APOIO ADM. EDUCACIONAL-ELEMENTAR Un. Adm.: (044938) E.E. SABINO FERREIRA MAIA A Partir de: 01/05/2021 Até 31/05/2021
Processo N.: 1000003660676 Nome: (87394/1) JOSE NASCIMENTO VIEIRA Cargo/Função: (4740) APOIO ADM EDUC PROFISSIONALIZADO-30 Un. Adm.: (040622) ASSESSORIA PEDAGOGICA - POXOREO A Partir de: 01/05/2021 Até 31/05/2021	Processo N.: 1000003660955 Nome: (253675/14) JULIO CESAR DE CAMPOS FRANCA Cargo/Função: (3476) APOIO ADM. EDUCACIONAL-ELEMENTAR Un. Adm.: (158364) E.E. TEREZINHA DE JESUS SILVA A Partir de: 01/05/2021 Até 31/05/2021
Processo N.: 1000003660906 Nome: (103056/12) JOSE PEREIRA DOS SANTOS JUNIOR Cargo/Função: (3476) APOIO ADM. EDUCACIONAL-ELEMENTAR Un. Adm.: (023329) E.E. MALIK DIDIER NAYER ZAHAFI A Partir de: 01/05/2021 Até 31/05/2021	Processo N.: 1000003660489 Nome: (106027/29) JULIO CESAR PEREIRA DE ARAUJO Cargo/Função: (3476) APOIO ADM. EDUCACIONAL-ELEMENTAR Un. Adm.: (076210) E.E. CORREGO DO OURO A Partir de: 01/05/2021 Até 31/05/2021
Processo N.: 1000003661070 Nome: (235817/1) JOSE RAIMUNDO DA ROCHA BARROS Cargo/Função: (4740) APOIO ADM EDUC PROFISSIONALIZADO-30 Un. Adm.: (043133) E.E. LUDOVICO VIEIRA CAMARGO A Partir de: 01/05/2021 Até 31/05/2021	Processo N.: 1000003660706 Nome: (274026/6) JUNIS ALESSANDRO CHIOSSI Cargo/Função: (3476) APOIO ADM. EDUCACIONAL-ELEMENTAR Un. Adm.: (163643) E.E. CASTRO ALVES A Partir de: 01/05/2021 Até 31/05/2021
Processo N.: 1000003660928	

Processo N.: 1000003660905
 Nome: (268899/13) JURAIDES PEREIRA MENDES
 Cargo/Função: (3476) APOIO ADM. EDUCACIONAL-ELEMENTAR
 Un. Adm: (014320) E.E. MARIA DE LOURDES R. FRAGELLI
 A Partir de: 01/05/2021 Até 31/05/2021

Processo N.: 1000003660962
 Nome: (85806/1) JURANDIR HERCULINO DA COSTA FILHO
 Cargo/Função: (4740) APOIO ADM EDUC PROFISSIONALIZADO-30
 Un. Adm: (010804) E.E. PIO MACHADO
 A Partir de: 01/05/2021 Até 02/05/2021

Processo N.: 1000003661049
 Nome: (287803/1) KAIO RENAN FERRAZ FERREIRA
 Cargo/Função: (3476) APOIO ADM. EDUCACIONAL-ELEMENTAR
 Un. Adm: (212458) E.E. DESENV. INT. DA ED. BAS. "LICIO MONT DA SILVA"
 A Partir de: 01/05/2021 Até 31/05/2021

Processo N.: 1000003660895
 Nome: (288314/1) KELVEN DOUGLAS GONCALVES NUNES
 Cargo/Função: (3476) APOIO ADM. EDUCACIONAL-ELEMENTAR
 Un. Adm: (009326) E.E. Pe. ERNESTO CAMILO BARRETO
 A Partir de: 01/05/2021 Até 31/05/2021

Processo N.: 1000003660670
 Nome: (98267/3) KEYSTONE DA SILVA MACEDO
 Cargo/Função: (4740) APOIO ADM EDUC PROFISSIONALIZADO-30
 Un. Adm: (015393) E.E. SAO JOSE DO RIO CLARO
 A Partir de: 01/05/2021 Até 31/05/2021

Processo N.: 1000003660802
 Nome: (303147/1) KLEITON ALVES DA GUIA FERREIRA
 Cargo/Função: (3476) APOIO ADM. EDUCACIONAL-ELEMENTAR
 Un. Adm: (119210) E.E. WELLINGTON FLAVIANO COELHO
 A Partir de: 01/05/2021 Até 31/05/2021

Processo N.: 1000003660729
 Nome: (290112/1) LAERCIO RENATO FRISKE
 Cargo/Função: (3476) APOIO ADM. EDUCACIONAL-ELEMENTAR
 Un. Adm: (015709) E.E. LUIZA NUNES BEZERRA
 A Partir de: 01/05/2021 Até 31/05/2021

Processo N.: 1000003660524
 Nome: (303886/2) LAIANE LAURA CARVALHO DA SILVA
 Cargo/Função: (3476) APOIO ADM. EDUCACIONAL-ELEMENTAR
 Un. Adm: (012394) E.E. JOSE DE BARROS MACIEL
 A Partir de: 01/05/2021 Até 30/05/2021

Processo N.: 1000003660687
 Nome: (99219/1) LAUCIDIO FAUSTINO INACIO
 Cargo/Função: (4740) APOIO ADM EDUC PROFISSIONALIZADO-30
 Un. Adm: (013021) E.E. CARLOS IRIGARAY FILHO
 A Partir de: 01/05/2021 Até 31/05/2021

Processo N.: 1000003660231
 Nome: (303024/1) LAURA DA SILVA PEREIRA ROJAS
 Cargo/Função: (3476) APOIO ADM. EDUCACIONAL-ELEMENTAR
 Un. Adm: (012912) E.E. ARLINDA PESSOA MARBECK MORRECK
 A Partir de: 01/05/2021 Até 08/05/2021

Processo N.: 1000003660233
 Nome: (288476/1) LAURA REGINA ALVES DA SILVA
 Cargo/Função: (3476) APOIO ADM. EDUCACIONAL-ELEMENTAR
 Un. Adm: (212504) E. E DES. INT. DA ED. BAS. "GET DORNELLES VARGAS"
 A Partir de: 01/05/2021 Até 31/05/2021

Processo N.: 1000003660738
 Nome: (88754/1) LAURENCE DOS SANTOS
 Cargo/Função: (4740) APOIO ADM EDUC PROFISSIONALIZADO-30
 Un. Adm: (013145) E.E. D. ROSA FRIGGER PIOVEZAN
 A Partir de: 01/05/2021 Até 31/05/2021

Processo N.: 1000003660871
 Nome: (142003/30) LAZARO VICENTE DE OLIVEIRA
 Cargo/Função: (3476) APOIO ADM. EDUCACIONAL-ELEMENTAR
 Un. Adm: (044270) E.E. 13 DE MAIO
 A Partir de: 01/05/2021 Até 31/05/2021

Processo N.: 1000003661024
 Nome: (286827/1) LEANDRO DE SOUZA DOMINGOS
 Cargo/Função: (3476) APOIO ADM. EDUCACIONAL-ELEMENTAR
 Un. Adm: (013595) E.E. Pe. CESAR ALBISETTI
 A Partir de: 01/05/2021 Até 31/05/2021

Processo N.: 1000003659885
 Nome: (295119/3) LEANDRO SARAIVA PACIFICO
 Cargo/Função: (3476) APOIO ADM. EDUCACIONAL-ELEMENTAR
 Un. Adm: (071803) E.E. RUI BARBOSA
 A Partir de: 24/04/2021 Até 30/04/2021

Processo N.: 1000003660640
 Nome: (298077/4) LEONARDO NEVES DE FREITA
 Cargo/Função: (3476) APOIO ADM. EDUCACIONAL-ELEMENTAR
 Un. Adm: (013803) E.E. APOLONIO BOURET DE MELO
 A Partir de: 01/05/2021 Até 31/05/2021

Processo N.: 1000003660662
 Nome: (77201/2) LEONIDAS SANTANNA BELCHIOR
 Cargo/Função: (4740) APOIO ADM EDUC PROFISSIONALIZADO-30
 Un. Adm: (010731) E.E. DE ENSINO ESPECIAL LIVRE APRENDER
 A Partir de: 01/05/2021 Até 31/05/2021

Processo N.: 1000003660880
 Nome: (47630/4) LEONIL PEREIRA PORTELA

Cargo/Função: (4740) APOIO ADM EDUC PROFISSIONALIZADO-30
 Un. Adm: (015385) E.E. PLACIDO DE CASTRO
 A Partir de: 01/05/2021 Até 02/05/2021

Processo N.: 1000003660396
 Nome: (298775/4) LEOVERGILDO FERREIRA DA COSTA NETO
 Cargo/Função: (3476) APOIO ADM. EDUCACIONAL-ELEMENTAR
 Un. Adm: (015482) E.E. RUI BARBOSA
 A Partir de: 01/05/2021 Até 31/05/2021

Processo N.: 1000003660318
 Nome: (130195/21) LIDIO TSEREHOPO TSEREUWANE
 Cargo/Função: (3476) APOIO ADM. EDUCACIONAL-ELEMENTAR
 Un. Adm: (011495) E.E. INDIGENA SAO JOSE SANGRAOURO
 A Partir de: 03/05/2021 Até 31/05/2021

Processo N.: 1000003661081
 Nome: (290046/1) LORENZO DELFINO MORETTO
 Cargo/Função: (3476) APOIO ADM. EDUCACIONAL-ELEMENTAR
 Un. Adm: (016390) E.E. CECILIA MEIRELLES
 A Partir de: 01/05/2021 Até 31/05/2021

Processo N.: 1000003660843
 Nome: (227694/1) LOURENCO CARLOS DE SOUZA
 Cargo/Função: (4740) APOIO ADM EDUC PROFISSIONALIZADO-30
 Un. Adm: (015385) E.E. PLACIDO DE CASTRO
 A Partir de: 01/05/2021 Até 31/05/2021

Processo N.: 1000003660664
 Nome: (235966/1) LOURENCO QUEIROZ DE LIMA
 Cargo/Função: (4740) APOIO ADM EDUC PROFISSIONALIZADO-30
 Un. Adm: (076201) E.E. PROF. JOAO CRISOSTOMO DE FIGUEIREDO
 A Partir de: 01/05/2021 Até 31/05/2021

Processo N.: 1000003660811
 Nome: (298873/3) LOURIVAL DA SILVA CAMPOS
 Cargo/Função: (3476) APOIO ADM. EDUCACIONAL-ELEMENTAR
 Un. Adm: (012742) E.E. MARIA HELENA DE ARAUJO BASTOS
 A Partir de: 01/05/2021 Até 31/05/2021

Processo N.: 1000003661030
 Nome: (32661/1) LOURIVAL ROCHA LIMA JUNIOR
 Cargo/Função: (4740) APOIO ADM EDUC PROFISSIONALIZADO-30
 Un. Adm: (013609) E.E. PROF. JURACY MACEDO
 A Partir de: 01/05/2021 Até 31/05/2021

Processo N.: 1000003660755
 Nome: (303048/1) LUCAS MILANEZ DA SILVEIRA
 Cargo/Função: (3476) APOIO ADM. EDUCACIONAL-ELEMENTAR
 Un. Adm: (158828) E.E. WALDIR BENTO DA COSTA
 A Partir de: 01/05/2021 Até 31/05/2021

Processo N.: 1000003660951
 Nome: (303858/2) LUCAS SILVA DO AMARAL
 Cargo/Função: (3476) APOIO ADM. EDUCACIONAL-ELEMENTAR
 Un. Adm: (009482) E.E. PROF. HELIODORO CAPISTRANO DA SILVA
 A Partir de: 03/05/2021 Até 31/05/2021

Processo N.: 1000003660899
 Nome: (285129/6) LUCIANA DOS SANTOS PEREIRA
 Cargo/Função: (3476) APOIO ADM. EDUCACIONAL-ELEMENTAR
 Un. Adm: (163660) E.E. ANA MARIA TISSIANI DE OLIVEIRA
 A Partir de: 01/05/2021 Até 31/05/2021

Processo N.: 1000003660514
 Nome: (284962/2) LUCIANA RODRIGUES DA SILVA
 Cargo/Função: (3476) APOIO ADM. EDUCACIONAL-ELEMENTAR
 Un. Adm: (009920) E.E. DJALMA FERREIRA DE SOUZA
 A Partir de: 01/05/2021 Até 31/05/2021

Processo N.: 1000003660980
 Nome: (291340/5) LUCIANO DA SILVA MIRANDA
 Cargo/Função: (3476) APOIO ADM. EDUCACIONAL-ELEMENTAR
 Un. Adm: (010464) E.E. DOM JOSE DO DESPRAIADO
 A Partir de: 01/05/2021 Até 31/05/2021

Processo N.: 1000003660744
 Nome: (287022/1) LUCIANO MARTINS DOS SANTOS
 Cargo/Função: (4740) APOIO ADM EDUC PROFISSIONALIZADO-30
 Un. Adm: (015130) E.E. 31 DE MARCO
 A Partir de: 01/05/2021 Até 31/05/2021

Processo N.: 1000003660358
 Nome: (303464/1) LUCIENE CARAGNATO BARDAIO DE SOUZA
 Cargo/Função: (3476) APOIO ADM. EDUCACIONAL-ELEMENTAR
 Un. Adm: (155128) E.E. ÁGUA SANTA
 A Partir de: 01/05/2021 Até 31/05/2021

Processo N.: 1000003661017
 Nome: (241382/1) LUCILIO APARECIDO DOS SANTOS
 Cargo/Função: (4740) APOIO ADM EDUC PROFISSIONALIZADO-30
 Un. Adm: (015261) E.E. 15 DE JUNHO
 A Partir de: 01/05/2021 Até 31/05/2021

Processo N.: 1000003659926
 Nome: (220986/23) LUCIMAR DELLA JUSTINA
 Cargo/Função: (3476) APOIO ADM. EDUCACIONAL-ELEMENTAR
 Un. Adm: (041580) ASSESSORIA PEDAGOGICA - DENISE
 A Partir de: 01/04/2021 Até 30/04/2021

Processo N.: 1000003660833
 Nome: (292145/5) LUIS MANUEL DE OLIVEIRA MUNIZ JUNIOR
 Cargo/Função: (3476) APOIO ADM. EDUCACIONAL-ELEMENTAR
 Un. Adm: (116033) E.E. CRISTIANO ARAUJO PIRES
 A Partir de: 01/05/2021 Até 31/05/2021

Processo N.: 1000003660702
 Nome: (253552/16) LUIS PAULO ALVES DA SILVA
 Cargo/Função: (3476) APOIO ADM. EDUCACIONAL-ELEMENTAR
 Un. Adm: (069582) E.E. ANDRE ANTONIO MAGGI
 A Partir de: 01/05/2021 Até 31/05/2021

Processo N.: 1000003660862
 Nome: (283705/5) LUIZ MACIEL DA SILVA
 Cargo/Função: (3476) APOIO ADM. EDUCACIONAL-ELEMENTAR
 Un. Adm: (015792) E.E. DOM AQUINO CORREA
 A Partir de: 01/05/2021 Até 31/05/2021

Processo N.: 1000003660884
 Nome: (54671/8) LUIZINHO PEREIRA DA SILVA
 Cargo/Função: (4740) APOIO ADM EDUC PROFISSIONALIZADO-30
 Un. Adm: (069493) E.E. BOA ESPERANCA
 A Partir de: 01/05/2021 Até 31/05/2021

Processo N.: 1000003660321
 Nome: (88042/13) LUSMAIA MARTINS NEGREIROS
 Cargo/Função: (3476) APOIO ADM. EDUCACIONAL-ELEMENTAR
 Un. Adm: (015040) E.E. Cel. VANIQUE
 A Partir de: 01/05/2021 Até 31/05/2021

Processo N.: 1000003660249
 Nome: (235510/9) LUZIRENE ARAUJO
 Cargo/Função: (3476) APOIO ADM. EDUCACIONAL-ELEMENTAR
 Un. Adm: (041548) ASSESSORIA PEDAGOGICA - SANTA TEREZINHA
 A Partir de: 01/05/2021 Até 31/05/2021

Processo N.: 1000003660338
 Nome: (298388/5) LYDDYSEN GEANNES DA SILVA FERREIRA
 Cargo/Função: (3476) APOIO ADM. EDUCACIONAL-ELEMENTAR
 Un. Adm: (013641) E.E. POXOREO
 A Partir de: 01/05/2021 Até 31/05/2021

Processo N.: 1000003661071
 Nome: (87353/1) MACIEL DO NASCIMENTO
 Cargo/Função: (4740) APOIO ADM EDUC PROFISSIONALIZADO-30
 Un. Adm: (015334) E.E. IR. LUCINDA FACHINI
 A Partir de: 01/05/2021 Até 31/05/2021

Processo N.: 1000003660378
 Nome: (299011/2) MAICAM RODRIGUES RAMOS
 Cargo/Função: (3476) APOIO ADM. EDUCACIONAL-ELEMENTAR
 Un. Adm: (014087) E.E. SEVERIANO NEVES
 A Partir de: 01/05/2021 Até 31/05/2021

Processo N.: 1000003660366
 Nome: (279275/3) MAICON CRISTIAN RIBEIRO DOS SANTOS
 Cargo/Função: (3476) APOIO ADM. EDUCACIONAL-ELEMENTAR
 Un. Adm: (015610) E.E. LUDOVICO DA RIVA NETO
 A Partir de: 01/05/2021 Até 04/05/2021

Processo N.: 1000003660788
 Nome: (279275/4) MAICON CRISTIAN RIBEIRO DOS SANTOS
 Cargo/Função: (3476) APOIO ADM. EDUCACIONAL-ELEMENTAR
 Un. Adm: (050032) CEFAPRO DE ALTA FLORESTA
 A Partir de: 06/05/2021 Até 31/05/2021

Processo N.: 1000003660455
 Nome: (270555/5) MANOEL ALVARO DE SOUZA
 Cargo/Função: (3476) APOIO ADM. EDUCACIONAL-ELEMENTAR
 Un. Adm: (012718) E.E. BEL. RIBEIRO DE ARRUDA
 A Partir de: 01/05/2021 Até 31/05/2021

Processo N.: 1000003661000
 Nome: (141125/8) MANOEL ANTONIO GARCIA
 Cargo/Função: (4740) APOIO ADM EDUC PROFISSIONALIZADO-30
 Un. Adm: (014761) E.E. EWALDO MEYER RODERJAN
 A Partir de: 01/05/2021 Até 31/05/2021

Processo N.: 1000003660813
 Nome: (55355/35) MANOEL DIOGENIO DE BARROS
 Cargo/Função: (4740) APOIO ADM EDUC PROFISSIONALIZADO-30
 Un. Adm: (012386) E.E. BENEDITA AUGUSTA LEMES
 A Partir de: 01/05/2021 Até 31/05/2021

Processo N.: 1000003660754
 Nome: (85013/1) MANOEL LUCAS ALVES MARTINS
 Cargo/Função: (4740) APOIO ADM EDUC PROFISSIONALIZADO-30
 Un. Adm: (011347) E.E. DOM JOSE SELVA
 A Partir de: 01/05/2021 Até 31/05/2021

Processo N.: 1000003660474
 Nome: (304281/1) MANOEL PAES DE CAMARGO JUNIOR
 Cargo/Função: (3476) APOIO ADM. EDUCACIONAL-ELEMENTAR
 Un. Adm: (013412) E.E. Cel. ANTONIO PAES DE BARROS
 A Partir de: 01/05/2021 Até 26/05/2021

Processo N.: 1000003660645
 Nome: (85808/1) MANOEL RIBEIRO PINTO
 Cargo/Função: (4740) APOIO ADM EDUC PROFISSIONALIZADO-30
 Un. Adm: (039055) E.E. PROF. JOAO REZENDE DE AZEVEDO
 A Partir de: 01/05/2021 Até 31/05/2021

Processo N.: 1000003660794
 Nome: (38658/1) MANOEL VIEIRA MARCELINO
 Cargo/Função: (4740) APOIO ADM EDUC PROFISSIONALIZADO-30
 Un. Adm: (014451) E.E. JOAO DE CAMPOS BORGES
 A Partir de: 01/05/2021 Até 31/05/2021

Processo N.: 1000003660506
 Nome: (270312/11) MARCARIO VIEIRA DOS SANTOS
 Cargo/Função: (3476) APOIO ADM. EDUCACIONAL-ELEMENTAR
 Un. Adm: (012017) E.E. Dep. SALIM NADAF

A Partir de: 03/05/2021 Até 31/05/2021

Processo N.: 1000003660279
 Nome: (298776/4) MARCELO BATISTA SOARES
 Cargo/Função: (3476) APOIO ADM. EDUCACIONAL-ELEMENTAR
 Un. Adm: (015601) E.E. CECILIA MEIRELES
 A Partir de: 01/05/2021 Até 31/05/2021

Processo N.: 1000003660293
 Nome: (226395/2) MARCELO DIAS DE SOUZA
 Cargo/Função: (4740) APOIO ADM EDUC PROFISSIONALIZADO-30
 Un. Adm: (049549) E.E. SAO MIGUEL
 A Partir de: 01/05/2021 Até 31/05/2021

Processo N.: 1000003660775
 Nome: (298783/4) MARCELO NUNES DE OLIVEIRA
 Cargo/Função: (3476) APOIO ADM. EDUCACIONAL-ELEMENTAR
 Un. Adm: (016055) E.E. MADRE TARCILA
 A Partir de: 01/05/2021 Até 31/05/2021

Processo N.: 1000003660401
 Nome: (85780/1) MARCELO OLIVEIRA DA SILVA
 Cargo/Função: (4740) APOIO ADM EDUC PROFISSIONALIZADO-30
 Un. Adm: (040606) ASSESSORIA PEDAGOGICA - BARRA DO GARCAS
 A Partir de: 01/05/2021 Até 31/05/2021

Processo N.: 1000003660660
 Nome: (294639/3) MARCELO ROSA DA CONCEICAO
 Cargo/Função: (3476) APOIO ADM. EDUCACIONAL-ELEMENTAR
 Un. Adm: (010588) E.E. PROF. ULISSES CUIABANO
 A Partir de: 01/05/2021 Até 31/05/2021

Processo N.: 1000003660374
 Nome: (78751/2) MARCELO SILVA DE ARRUDA
 Cargo/Função: (4740) APOIO ADM EDUC PROFISSIONALIZADO-30
 Un. Adm: (013684) E.E. Cel. JULIO MULLER
 A Partir de: 01/05/2021 Até 31/05/2021

Processo N.: 1000003660968
 Nome: (282332/4) MARCIANA DE SOUZA
 Cargo/Função: (3476) APOIO ADM. EDUCACIONAL-ELEMENTAR
 Un. Adm: (097012) E. E. JOSE APARECIDO RIBEIRO
 A Partir de: 01/05/2021 Até 30/05/2021

Processo N.: 1000003660372
 Nome: (296265/6) MARCIEL AGOSTINHO DA SILVA CAMPOS
 Cargo/Função: (3476) APOIO ADM. EDUCACIONAL-ELEMENTAR
 Un. Adm: (176427) E. E. JOAO BATISTA DE ALMEIDA
 A Partir de: 01/05/2021 Até 31/05/2021

Processo N.: 1000003660281
 Nome: (269967/10) MARCIO BATISTA DA SILVEIRA
 Cargo/Função: (3476) APOIO ADM. EDUCACIONAL-ELEMENTAR
 Un. Adm: (015601) E.E. CECILIA MEIRELES
 A Partir de: 01/05/2021 Até 31/05/2021

Processo N.: 1000003660816
 Nome: (88768/1) MARCIO GUSMAO AREVALO
 Cargo/Função: (4740) APOIO ADM EDUC PROFISSIONALIZADO-30
 Un. Adm: (012386) E.E. BENEDITA AUGUSTA LEMES
 A Partir de: 01/05/2021 Até 31/05/2021

Processo N.: 1000003660740
 Nome: (254433/1) MARCIO NATALINO ALVES DE ABREU GRANJEIRO
 Cargo/Função: (4740) APOIO ADM EDUC PROFISSIONALIZADO-30
 Un. Adm: (148113) E.E. CREMILDA DE OLIVEIRA VIANA
 A Partir de: 08/05/2021 Até 31/05/2021

Processo N.: 1000003661044
 Nome: (278741/8) MARCIO RIBEIRO MALTA
 Cargo/Função: (3476) APOIO ADM. EDUCACIONAL-ELEMENTAR
 Un. Adm: (011185) E.E. 7 DE SETEMBRO
 A Partir de: 01/05/2021 Até 31/05/2021

Processo N.: 1000003660303
 Nome: (88901/1) MARCIRLEY ARAUJO SILVA
 Cargo/Função: (4740) APOIO ADM EDUC PROFISSIONALIZADO-30
 Un. Adm: (011550) E.E. GETULIO VARGAS
 A Partir de: 01/05/2021 Até 31/05/2021

Processo N.: 1000003661041
 Nome: (55400/3) MARCO ANTONIO TAVARES
 Cargo/Função: (4740) APOIO ADM EDUC PROFISSIONALIZADO-30
 Un. Adm: (011185) E.E. 7 DE SETEMBRO
 A Partir de: 01/05/2021 Até 31/05/2021

Processo N.: 1000003660463
 Nome: (287325/1) MARCOS ADRIANO DOS SANTOS LUIZ
 Cargo/Função: (3476) APOIO ADM. EDUCACIONAL-ELEMENTAR
 Un. Adm: (015504) E.E. MUNDO NOVO
 A Partir de: 01/05/2021 Até 31/05/2021

Processo N.: 1000003660469
 Nome: (244547/14) MARCOS ALEXANDRE DA SILVA
 Cargo/Função: (3476) APOIO ADM. EDUCACIONAL-ELEMENTAR
 Un. Adm: (013226) E.E. Dr. JOSE GENTIL DA SILVA
 A Partir de: 01/05/2021 Até 31/05/2021

Processo N.: 1000003660362
 Nome: (279410/8) MARCOS ANTONIO CARDOSO
 Cargo/Função: (3476) APOIO ADM. EDUCACIONAL-ELEMENTAR
 Un. Adm: (192210) E.E. ARLETE MARIA CAPPELLARI
 A Partir de: 01/05/2021 Até 31/05/2021

Processo N.: 1000003660919
 Nome: (227256/1) MARCOS ANTONIO LEMOS ANDRADE

Cargo/Função: (4740) APOIO ADM EDUC PROFISSIONALIZADO-30
Un. Adm: (038733) CRECHE EST. ENS. FUND. MARIA EUNICE DUARTE

BARROS
A Partir de: 01/05/2021 Até 31/05/2021

Processo N.: 1000003660682
Nome: (84992/1) MARCOS AURELIO GOMES
Cargo/Função: (4740) APOIO ADM EDUC PROFISSIONALIZADO-30
Un. Adm: (012734) E.E. LISANDRO NUNES PEREIRA
A Partir de: 01/05/2021 Até 31/05/2021

Processo N.: 1000003660952
Nome: (237328/9) MARCOS DANILO PEREIRA LUZINI
Cargo/Função: (3476) APOIO ADM. EDUCACIONAL-ELEMENTAR
Un. Adm: (011223) E.E. PROFª. IVONE TRAMARIM DE OLIVEIRA
A Partir de: 01/05/2021 Até 31/05/2021

Processo N.: 1000003660399
Nome: (84465/1) MARCOS JOSE OLIVEIRA MIRANDA
Cargo/Função: (4740) APOIO ADM EDUC PROFISSIONALIZADO-30
Un. Adm: (040606) ASSESSORIA PEDAGOGICA - BARRA DO GARCAS
A Partir de: 01/05/2021 Até 31/05/2021

Processo N.: 1000003660892
Nome: (209076/16) MARCOS ROBERTO JULIAO
Cargo/Função: (3476) APOIO ADM. EDUCACIONAL-ELEMENTAR
Un. Adm: (009326) E.E. Pe. ERNESTO CAMILO BARRETO
A Partir de: 01/05/2021 Até 31/05/2021

Processo N.: 1000003660258
Nome: (287186/1) MARCOS RODRIGUES DA ROCHA
Cargo/Função: (3476) APOIO ADM. EDUCACIONAL-ELEMENTAR
Un. Adm: (013757) E.E. SEBASTIAO PATRICIO
A Partir de: 01/05/2021 Até 31/05/2021

Processo N.: 1000003660398
Nome: (281996/6) MARCUS GUILHERME DE OLIVEIRA FRANCA
Cargo/Função: (3476) APOIO ADM. EDUCACIONAL-ELEMENTAR
Un. Adm: (014818) CEJA MARECHAL RONDON
A Partir de: 01/05/2021 Até 31/05/2021

Processo N.: 1000003660652
Nome: (293253/5) MARIA ALICIA AVELINO DA SILVA
Cargo/Função: (3476) APOIO ADM. EDUCACIONAL-ELEMENTAR
Un. Adm: (045055) E.E. ARGEU AUGUSTO DE MORAES
A Partir de: 01/05/2021 Até 31/05/2021

Processo N.: 1000003660502
Nome: (279406/4) MARIA APARECIDA PINHEIRO DE ASSIS
Cargo/Função: (3476) APOIO ADM. EDUCACIONAL-ELEMENTAR
Un. Adm: (120936) E.E. ANDRE ANTONIO MAGGI
A Partir de: 01/05/2021 Até 31/05/2021

Processo N.: 1000003660650
Nome: (29941/4) MARIA DAS GRACAS DA SILVA
Cargo/Função: (3476) APOIO ADM. EDUCACIONAL-ELEMENTAR
Un. Adm: (045055) E.E. ARGEU AUGUSTO DE MORAES
A Partir de: 01/05/2021 Até 17/05/2021

Processo N.: 1000003660416
Nome: (99202/1) MARIA DE LOURDES PRADO
Cargo/Função: (4740) APOIO ADM EDUC PROFISSIONALIZADO-30
Un. Adm: (013374) E.E. MANOEL SOARES CAMPOS
A Partir de: 01/05/2021 Até 31/05/2021

Processo N.: 1000003660343
Nome: (283404/2) MARIA JOSE COELHO DE SOUSA
Cargo/Função: (3476) APOIO ADM. EDUCACIONAL-ELEMENTAR
Un. Adm: (044253) E.E. QUERENCIA
A Partir de: 01/05/2021 Até 31/05/2021

Processo N.: 1000003660450
Nome: (55554/2) MARIA LUZINETE DE OLIVEIRA RIBEIRO DA SILVA
Cargo/Função: (4740) APOIO ADM EDUC PROFISSIONALIZADO-30
Un. Adm: (013978) E.E. 25 DE OUTUBRO
A Partir de: 01/05/2021 Até 31/05/2021

Processo N.: 1000003660297
Nome: (247341/12) MARIA MARIANA BATISTA
Cargo/Função: (3476) APOIO ADM. EDUCACIONAL-ELEMENTAR
Un. Adm: (044938) E.E. SABINO FERREIRA MAIA
A Partir de: 01/05/2021 Até 31/05/2021

Processo N.: 1000003660273
Nome: (208675/16) MARIA SANTANA ABDO
Cargo/Função: (3476) APOIO ADM. EDUCACIONAL-ELEMENTAR
Un. Adm: (049794) E.E. SANTO ANTONIO
A Partir de: 01/05/2021 Até 31/05/2021

Processo N.: 1000003660820
Nome: (67631/1) MARIA ZILNETE DE OLIVEIRA RIBEIRO
Cargo/Função: (4740) APOIO ADM EDUC PROFISSIONALIZADO-30
Un. Adm: (013919) E.E. ALFREDO DE ARAUJO GRANJA
A Partir de: 01/05/2021 Até 31/05/2021

Processo N.: 1000003660419
Nome: (298452/4) MARILENA DE OLIVEIRA CORREA
Cargo/Função: (3476) APOIO ADM. EDUCACIONAL-ELEMENTAR
Un. Adm: (013374) E.E. MANOEL SOARES CAMPOS
A Partir de: 01/05/2021 Até 31/05/2021

Processo N.: 1000003660385
Nome: (284761/6) MARILZA DE ALMEIDA BRANCO
Cargo/Função: (3476) APOIO ADM. EDUCACIONAL-ELEMENTAR
Un. Adm: (013617) E.E. FRANKLIN CASSIANO
A Partir de: 01/05/2021 Até 31/05/2021

Processo N.: 1000003661008
Nome: (297925/4) MARIO FERNANDO GARCIA CHAVES
Cargo/Função: (3476) APOIO ADM. EDUCACIONAL-ELEMENTAR
Un. Adm: (014761) E.E. EWALDO MEYER RODERJAN
A Partir de: 01/05/2021 Até 31/05/2021

Processo N.: 1000003660240
Nome: (263874/19) MARIO VENICIUS DE FARIA
Cargo/Função: (3476) APOIO ADM. EDUCACIONAL-ELEMENTAR
Un. Adm: (011355) E.E. Mal. EURICO GASPAR DUTRA
A Partir de: 03/05/2021 Até 31/05/2021

Processo N.: 1000003660852
Nome: (65904/2) MARJORIE LUZ DE ANDRADE SILVA
Cargo/Função: (4740) APOIO ADM EDUC PROFISSIONALIZADO-30
Un. Adm: (009393) E.E. JOAO BRIENE DE CAMARGO
A Partir de: 01/05/2021 Até 31/05/2021

Processo N.: 1000003660981
Nome: (283573/7) MARLENO MANOEL DOS SANTOS
Cargo/Função: (3476) APOIO ADM. EDUCACIONAL-ELEMENTAR
Un. Adm: (010464) E.E. DOM JOSE DO DESPRAIADO
A Partir de: 03/05/2021 Até 31/05/2021

Processo N.: 1000003660375
Nome: (237188/7) MARLON FELIPE NEGRISOLLI
Cargo/Função: (3476) APOIO ADM. EDUCACIONAL-ELEMENTAR
Un. Adm: (069612) E.E. GARCIA EDMUNDO ZEFFERINO
A Partir de: 01/05/2021 Até 31/05/2021

Processo N.: 1000003660414
Nome: (202729/20) MARLON SILVA RIBEIRO PINTO
Cargo/Função: (3476) APOIO ADM. EDUCACIONAL-ELEMENTAR
Un. Adm: (069205) E.E. PROF. GERSON CARLOS DA SILVA
A Partir de: 01/05/2021 Até 31/05/2021

Processo N.: 1000003659927
Nome: (114357/23) MARTA BISPO DOS SANTOS OLIVEIRA
Cargo/Função: (3476) APOIO ADM. EDUCACIONAL-ELEMENTAR
Un. Adm: (041580) ASSESSORIA PEDAGOGICA - DENISE
A Partir de: 01/04/2021 Até 30/04/2021

Processo N.: 1000003660708
Nome: (73160/17) MARTA JESUS DA SILVA
Cargo/Função: (3476) APOIO ADM. EDUCACIONAL-ELEMENTAR
Un. Adm: (012335) E.E. PROFª. MARIA MACEDO RODRIGUES
A Partir de: 01/05/2021 Até 26/05/2021

Processo N.: 1000003660679
Nome: (87395/1) MARUZAN RODRIGUES SILVA
Cargo/Função: (4740) APOIO ADM EDUC PROFISSIONALIZADO-30
Un. Adm: (040622) ASSESSORIA PEDAGOGICA - POXOREO
A Partir de: 01/05/2021 Até 31/05/2021

Processo N.: 1000003660689
Nome: (299333/4) MATEUS BIS JUNIOR
Cargo/Função: (3476) APOIO ADM. EDUCACIONAL-ELEMENTAR
Un. Adm: (011886) E.E. Dep. FRANCISCO E. RANGEL TORRES
A Partir de: 01/05/2021 Até 30/05/2021

Processo N.: 1000003660384
Nome: (241801/1) MATEUS CANDIDO
Cargo/Função: (4740) APOIO ADM EDUC PROFISSIONALIZADO-30
Un. Adm: (158658) E.E. DAURY RIVA
A Partir de: 01/05/2021 Até 31/05/2021

Processo N.: 1000003660471
Nome: (286698/1) MATEUS LUIZ BRITO WALKER
Cargo/Função: (3476) APOIO ADM. EDUCACIONAL-ELEMENTAR
Un. Adm: (013242) E.E. NILZA DE OLIVEIRA PIPINO
A Partir de: 01/05/2021 Até 31/05/2021

Processo N.: 1000003660327
Nome: (256082/41) MATIAS MOREIRA DA SILVA
Cargo/Função: (3476) APOIO ADM. EDUCACIONAL-ELEMENTAR
Un. Adm: (016187) E.E. 12 DE OUTUBRO
A Partir de: 01/05/2021 Até 31/05/2021

Processo N.: 1000003660310
Nome: (222793/23) MAURICIO MIRANDA DA SILVA
Cargo/Função: (3476) APOIO ADM. EDUCACIONAL-ELEMENTAR
Un. Adm: (015806) E.E. JOSE ALVES BEZERRA
A Partir de: 01/05/2021 Até 10/05/2021

Processo N.: 1000003660516
Nome: (87375/1) MAURINDO ENEDINO DA SILVA
Cargo/Função: (4740) APOIO ADM EDUC PROFISSIONALIZADO-30
Un. Adm: (012017) E.E. Dep. SALIM NADAF
A Partir de: 01/05/2021 Até 02/05/2021

Processo N.: 1000003660938
Nome: (282478/6) MAURO CESAR DO VALE SILVA
Cargo/Função: (3476) APOIO ADM. EDUCACIONAL-ELEMENTAR
Un. Adm: (012343) E.E. MANOEL CORREA DE ALMEIDA
A Partir de: 01/05/2021 Até 31/05/2021

Processo N.: 1000003661055
Nome: (287559/6) MAURO GONCALVES DA SILVA
Cargo/Função: (3476) APOIO ADM. EDUCACIONAL-ELEMENTAR
Un. Adm: (041629) ASSESSORIA PEDAGOGICA - SORRISO
A Partir de: 01/05/2021 Até 31/05/2021

Processo N.: 1000003660904
Nome: (252150/16) MAURO ROBERTO BACHEGA
Cargo/Função: (3476) APOIO ADM. EDUCACIONAL-ELEMENTAR
Un. Adm: (015733) E.E. IARA MARIA MINOTTO GOMES

A Partir de: 01/05/2021 Até 31/05/2021

Processo N.: 1000003660415

Nome: (245118/11) MESSIAS GOMES DE SOUZA
Cargo/Função: (3476) APOIO ADM. EDUCACIONAL-ELEMENTAR
Un. Adm: (069205) E.E. PROF. GERSON CARLOS DA SILVA
A Partir de: 01/05/2021 Até 31/05/2021

Processo N.: 1000003661056

Nome: (292061/2) MICHEL ANDRE DA SILVA
Cargo/Função: (3476) APOIO ADM. EDUCACIONAL-ELEMENTAR
Un. Adm: (192147) E.E. PROFESSORA EDITH PEREIRA BARBOSA
A Partir de: 01/05/2021 Até 31/05/2021

Processo N.: 1000003660379

Nome: (242333/1) MICHEL LUNARDO DIAS DE BRITO
Cargo/Função: (4740) APOIO ADM EDUC PROFISSIONALIZADO-30
Un. Adm: (014087) E.E. SEVERIANO NEVES
A Partir de: 01/05/2021 Até 31/05/2021

Processo N.: 1000003660260

Nome: (282683/8) MICHEL RIBEIRO CORTEZ
Cargo/Função: (3476) APOIO ADM. EDUCACIONAL-ELEMENTAR
Un. Adm: (013757) E.E. SEBASTIAO PATRICIO
A Partir de: 01/03/2021 Até 04/03/2021

Processo N.: 1000003660261

Nome: (282683/9) MICHEL RIBEIRO CORTEZ
Cargo/Função: (3476) APOIO ADM. EDUCACIONAL-ELEMENTAR
Un. Adm: (013757) E.E. SEBASTIAO PATRICIO
A Partir de: 22/03/2021 Até 28/03/2021

Processo N.: 1000003660845

Nome: (100089/1) MICHELE DA SILVA ARAUJO
Cargo/Função: (4740) APOIO ADM EDUC PROFISSIONALIZADO-30
Un. Adm: (049875) E.E. DOMINGOS SAVIO BRANDAO LIMA
A Partir de: 01/05/2021 Até 31/05/2021

Processo N.: 1000003660371

Nome: (143893/17) MILTON BENEDITO DA SILVA
Cargo/Função: (3476) APOIO ADM. EDUCACIONAL-ELEMENTAR
Un. Adm: (176427) E. E. JOAO BATISTA DE ALMEIDA
A Partir de: 01/05/2021 Até 31/05/2021

Processo N.: 1000003660283

Nome: (66348/1) MILTON RODRIGUES DE SOUZA
Cargo/Função: (4740) APOIO ADM EDUC PROFISSIONALIZADO-30
Un. Adm: (010880) E.E. DANIEL MARTINS MOURA
A Partir de: 01/05/2021 Até 31/05/2021

Processo N.: 1000003660613

Nome: (297756/4) MISLIENES PALHANO DE ARRUDA
Cargo/Função: (3476) APOIO ADM. EDUCACIONAL-ELEMENTAR
Un. Adm: (197300) E. EST. MIL. DO CORPO DE BOMB. 'DOM PEDRO II'
A Partir de: 01/05/2021 Até 31/05/2021

Processo N.: 1000003660989

Nome: (293155/5) MOISES BORGES DE OLIVEIRA
Cargo/Função: (3476) APOIO ADM. EDUCACIONAL-ELEMENTAR
Un. Adm: (012343) E.E. MANOEL CORREA DE ALMEIDA
A Partir de: 01/05/2021 Até 09/05/2021

Processo N.: 1000003660996

Nome: (293155/5) MOISES BORGES DE OLIVEIRA
Cargo/Função: (3476) APOIO ADM. EDUCACIONAL-ELEMENTAR
Un. Adm: (012343) E.E. MANOEL CORREA DE ALMEIDA
A Partir de: 15/05/2021 Até 31/05/2021

Processo N.: 1000003660693

Nome: (237139/14) NALVA DO PRADO COSTA
Cargo/Função: (3476) APOIO ADM. EDUCACIONAL-ELEMENTAR
Un. Adm: (016136) E.E. WALDEMON MORAES COELHO
A Partir de: 01/05/2021 Até 31/05/2021

Processo N.: 1000003660602

Nome: (303143/1) NATALLY NETO KERN
Cargo/Função: (3476) APOIO ADM. EDUCACIONAL-ELEMENTAR
Un. Adm: (038571) E.E. MONTEIRO LOBATO
A Partir de: 01/05/2021 Até 31/05/2021

Processo N.: 1000003660882

Nome: (38385/1) NELSON CEZARIO NETO
Cargo/Função: (4740) APOIO ADM EDUC PROFISSIONALIZADO-30
Un. Adm: (013056) E.E. MARIO SPINELLI
A Partir de: 01/05/2021 Até 31/05/2021

Processo N.: 1000003660766

Nome: (304816/1) NELSON DE JESUS SANTOS
Cargo/Função: (3476) APOIO ADM. EDUCACIONAL-ELEMENTAR
Un. Adm: (172081) E.E. FLORESTAN FERNANDES
A Partir de: 04/05/2021 Até 31/05/2021

Processo N.: 1000003660948

Nome: (84366/1) NELSON JERONIMO DA SILVA
Cargo/Função: (4740) APOIO ADM EDUC PROFISSIONALIZADO-30
Un. Adm: (010502) E.E. AUREOLINA EUSTACIA RIBEIRO
A Partir de: 01/05/2021 Até 31/05/2021

Processo N.: 1000003660353

Nome: (89546/1) NEUCI DE OLIVEIRA SANTOS
Cargo/Função: (4740) APOIO ADM EDUC PROFISSIONALIZADO-30
Un. Adm: (016080) E.E. DOM AQUINO
A Partir de: 01/05/2021 Até 31/05/2021

Processo N.: 1000003660349

Nome: (144543/11) NEUZA ANICETO PEREIRA

Cargo/Função: (3476) APOIO ADM. EDUCACIONAL-ELEMENTAR
Un. Adm: (013331) E.E. ROSA DOS VENTOS
A Partir de: 01/05/2021 Até 31/05/2021

Processo N.: 1000003660638

Nome: (241925/1) NEUZETE FERREIRA DA SILVA
Cargo/Função: (4740) APOIO ADM EDUC PROFISSIONALIZADO-30
Un. Adm: (013803) E.E. APOLONIO BOURET DE MELO
A Partir de: 01/05/2021 Até 31/05/2021

Processo N.: 1000003660634

Nome: (235064/24) NILDA MENDONCA ARAUJO DE SOUZA
Cargo/Função: (3476) APOIO ADM. EDUCACIONAL-ELEMENTAR
Un. Adm: (012939) E.E. MARIA AUXILIADORA
A Partir de: 01/05/2021 Até 31/05/2021

Processo N.: 1000003660267

Nome: (269521/8) NILMA APARECIDA TEODORO
Cargo/Função: (3476) APOIO ADM. EDUCACIONAL-ELEMENTAR
Un. Adm: (212482) E.E. DES. INT. DA ED. BAS. "CREUSLI DE SOUZA RAMOS"
A Partir de: 01/05/2021 Até 31/05/2021

Processo N.: 1000003660479

Nome: (288125/6) NILSON LUIZ RITZEL
Cargo/Função: (3476) APOIO ADM. EDUCACIONAL-ELEMENTAR
Un. Adm: (192228) E.E. 20 DE MARÇO
A Partir de: 01/05/2021 Até 31/05/2021

Processo N.: 1000003660741

Nome: (52128/7) NILTON DOMINGUES
Cargo/Função: (4740) APOIO ADM EDUC PROFISSIONALIZADO-30
Un. Adm: (015709) E.E. LUIZA NUNES BEZERRA
A Partir de: 31/05/2021 Até 31/05/2021

Processo N.: 1000003661034

Nome: (292037/5) NISLENE MARIA DOS SANTOS
Cargo/Função: (3476) APOIO ADM. EDUCACIONAL-ELEMENTAR
Un. Adm: (013609) E.E. PROF. JURACY MACEDO
A Partir de: 01/05/2021 Até 31/05/2021

Processo N.: 1000003660725

Nome: (282708/2) NIVALDO JOSE DOS SANTOS
Cargo/Função: (3476) APOIO ADM. EDUCACIONAL-ELEMENTAR
Un. Adm: (148113) E.E. CREMILDA DE OLIVEIRA VIANA
A Partir de: 01/05/2021 Até 31/05/2021

Processo N.: 1000003660954

Nome: (38481/1) NIVALDO RODRIGUES DA COSTA
Cargo/Função: (4740) APOIO ADM EDUC PROFISSIONALIZADO-30
Un. Adm: (011223) E.E. PROFª. IVONE TRAMARIM DE OLIVEIRA
A Partir de: 01/05/2021 Até 31/05/2021

Processo N.: 1000003660409

Nome: (298787/4) NIVALDO TECO ARAUJO JUNIOR
Cargo/Função: (3476) APOIO ADM. EDUCACIONAL-ELEMENTAR
Un. Adm: (014230) E.E. MARIA ESTHER PERES
A Partir de: 01/05/2021 Até 31/05/2021

Processo N.: 1000003660393

Nome: (253643/8) NUBIA NETA DE LIMA CAMPOS
Cargo/Função: (3476) APOIO ADM. EDUCACIONAL-ELEMENTAR
Un. Adm: (176770) E. E. JARAGUA
A Partir de: 01/05/2021 Até 31/05/2021

Processo N.: 1000003660894

Nome: (213321/21) ODAIR FAUSTO SILVA
Cargo/Função: (3476) APOIO ADM. EDUCACIONAL-ELEMENTAR
Un. Adm: (163660) E.E. ANA MARIA TISSIANI DE OLIVEIRA
A Partir de: 01/05/2021 Até 31/05/2021

Processo N.: 1000003660671

Nome: (223341/4) ODENIR FERREIRA LEMES
Cargo/Função: (4740) APOIO ADM EDUC PROFISSIONALIZADO-30
Un. Adm: (015393) E.E. SAO JOSE DO RIO CLARO
A Partir de: 01/05/2021 Até 31/05/2021

Processo N.: 1000003660278

Nome: (227974/1) ODONE LUIZ BUSANELLO
Cargo/Função: (3476) APOIO ADM. EDUCACIONAL-ELEMENTAR
Un. Adm: (011509) E.E. Dr. JOAO PONCE DE ARRUDA
A Partir de: 01/05/2021 Até 31/05/2021

Processo N.: 1000003660390

Nome: (85350/1) ONILDO FIGUEIREDO CARRIJO
Cargo/Função: (4740) APOIO ADM EDUC PROFISSIONALIZADO-30
Un. Adm: (050024) CEFAPRO DE BARRA DO GARÇAS
A Partir de: 01/05/2021 Até 31/05/2021

Processo N.: 1000003660715

Nome: (252565/18) ORLANDO LINO DE SOUZA
Cargo/Função: (3476) APOIO ADM. EDUCACIONAL-ELEMENTAR
Un. Adm: (014044) E.E. OLEGARIO MOREIRA DE BARROS
A Partir de: 01/05/2021 Até 31/05/2021

Processo N.: 1000003660485

Nome: (303340/1) ORLEAN POCIANO DE OLIVEIRA
Cargo/Função: (3476) APOIO ADM. EDUCACIONAL-ELEMENTAR
Un. Adm: (016365) E.E. KREEN AKARORE
A Partir de: 01/05/2021 Até 31/05/2021

Processo N.: 1000003660468

Nome: (142453/10) OSEIA VEIGA
Cargo/Função: (4740) APOIO ADM EDUC PROFISSIONALIZADO-30
Un. Adm: (013242) E.E. NILZA DE OLIVEIRA PIPINO
A Partir de: 01/05/2021 Até 31/05/2021

Processo N.: 1000003660876
 Nome: (269208/6) OSEIAS JERONIMO DA SILVA
 Cargo/Função: (3476) APOIO ADM. EDUCACIONAL-ELEMENTAR
 Un. Adm: (155110) E.E. ANGELO MELHORANÇA
 A Partir de: 01/05/2021 Até 31/05/2021

Processo N.: 1000003660642
 Nome: (85284/1) OSVALTON BATISTA DA SILVA
 Cargo/Função: (4740) APOIO ADM EDUC PROFISSIONALIZADO-30
 Un. Adm: (014893) E.E. MILTON DA COSTA FERREIRA
 A Partir de: 01/05/2021 Até 31/05/2021

Processo N.: 1000003660325
 Nome: (126331/17) OSVALDO BOSSOLANI
 Cargo/Função: (4740) APOIO ADM EDUC PROFISSIONALIZADO-30
 Un. Adm: (016187) E.E. 12 DE OUTUBRO
 A Partir de: 01/05/2021 Até 31/05/2021

Processo N.: 1000003660842
 Nome: (82374/5) OSVALDO FERNANDES TORRES
 Cargo/Função: (4740) APOIO ADM EDUC PROFISSIONALIZADO-30
 Un. Adm: (015385) E.E. PLACIDO DE CASTRO
 A Partir de: 01/05/2021 Até 31/05/2021

Processo N.: 1000003660246
 Nome: (274043/10) PALMERIO OLIVEIRA DOS REIS
 Cargo/Função: (3476) APOIO ADM. EDUCACIONAL-ELEMENTAR
 Un. Adm: (157260) E.E. COUTINHO UNIÃO
 A Partir de: 01/05/2021 Até 31/05/2021

Processo N.: 1000003660457
 Nome: (284152/4) PASCOAL GETULIO DA SILVA
 Cargo/Função: (3476) APOIO ADM. EDUCACIONAL-ELEMENTAR
 Un. Adm: (012718) E.E. BEL. RIBEIRO DE ARRUDA
 A Partir de: 01/05/2021 Até 31/05/2021

Processo N.: 1000003660608
 Nome: (284355/6) PATRICIA PETERSON DE OLIVEIRA YINGS
 Cargo/Função: (3476) APOIO ADM. EDUCACIONAL-ELEMENTAR
 Un. Adm: (015636) E.E. JOAO PAULO I
 A Partir de: 01/05/2021 Até 31/05/2021

Processo N.: 1000003660481
 Nome: (274598/6) PAULINO RIBEIRO PEREIRA
 Cargo/Função: (3476) APOIO ADM. EDUCACIONAL-ELEMENTAR
 Un. Adm: (154040) E.E. ANDRE ANTONIO MAGGI
 A Partir de: 17/05/2021 Até 31/05/2021

Processo N.: 1000003660759
 Nome: (265318/1) PAULO AFONSO DE SALES FERREIRA
 Cargo/Função: (4740) APOIO ADM EDUC PROFISSIONALIZADO-30
 Un. Adm: (011347) E.E. DOM JOSE SELVA
 A Partir de: 01/05/2021 Até 31/05/2021

Processo N.: 1000003660975
 Nome: (85236/1) PAULO ALEXANDRE SODRE DA COSTA
 Cargo/Função: (4740) APOIO ADM EDUC PROFISSIONALIZADO-30
 Un. Adm: (014990) E.E. CAMPOS SALES
 A Partir de: 01/05/2021 Até 31/05/2021

Processo N.: 1000003660427
 Nome: (283431/10) PAULO CONCEICAO VIEIRA DE PAULA
 Cargo/Função: (3476) APOIO ADM. EDUCACIONAL-ELEMENTAR
 Un. Adm: (010154) E.E. ZELIA DA COSTA ALMEIDA
 A Partir de: 01/05/2021 Até 31/05/2021

Processo N.: 1000003660386
 Nome: (260156/12) PAULO DIAS TERRA
 Cargo/Função: (3476) APOIO ADM. EDUCACIONAL-ELEMENTAR
 Un. Adm: (013617) E.E. FRANKLIN CASSIANO
 A Partir de: 01/05/2021 Até 31/05/2021

Processo N.: 1000003660916
 Nome: (211970/22) PAULO DINIZ DA SILVA CRUZ
 Cargo/Função: (3476) APOIO ADM. EDUCACIONAL-ELEMENTAR
 Un. Adm: (154156) E.E. PAULO FREIRE
 A Partir de: 01/05/2021 Até 31/05/2021

Processo N.: 1000003660324
 Nome: (27437/4) PAULO DONIZETE PEREIRA CLUBE
 Cargo/Função: (4740) APOIO ADM EDUC PROFISSIONALIZADO-30
 Un. Adm: (016187) E.E. 12 DE OUTUBRO
 A Partir de: 01/05/2021 Até 31/05/2021

Processo N.: 1000003660910
 Nome: (284566/6) PAULO EDUARDO SANTOS DE OLIVEIRA
 Cargo/Função: (3476) APOIO ADM. EDUCACIONAL-ELEMENTAR
 Un. Adm: (023329) E.E. MALIK DIDIER NAMER ZAHAFI
 A Partir de: 01/05/2021 Até 31/05/2021

Processo N.: 1000003660731
 Nome: (289786/1) PAULO GILBERTO DE SOUZA
 Cargo/Função: (3476) APOIO ADM. EDUCACIONAL-ELEMENTAR
 Un. Adm: (015962) E.E. JONAS LOPES DA SILVA
 A Partir de: 01/05/2021 Até 31/05/2021

Processo N.: 1000003660376
 Nome: (241883/1) PAULO GONCALVES DE ARAUJO
 Cargo/Função: (4740) APOIO ADM EDUC PROFISSIONALIZADO-30
 Un. Adm: (013684) E.E. Cel. JULIO MULLER
 A Partir de: 01/05/2021 Até 31/05/2021

Processo N.: 1000003661019
 Nome: (288032/1) PAULO HENRIQUE PARREIRA
 Cargo/Função: (3476) APOIO ADM. EDUCACIONAL-ELEMENTAR
 Un. Adm: (010871) E.E. ADOLFO AUGUSTO DE MORAES

A Partir de: 01/05/2021 Até 31/05/2021

Processo N.: 1000003660878
 Nome: (270061/8) PAULO HENRIQUE WESZ
 Cargo/Função: (3476) APOIO ADM. EDUCACIONAL-ELEMENTAR
 Un. Adm: (044270) E.E. 13 DE MAIO
 A Partir de: 01/05/2021 Até 31/05/2021

Processo N.: 1000003661023
 Nome: (84993/1) PAULO MARCOS DA SILVA E SILVA
 Cargo/Função: (4740) APOIO ADM EDUC PROFISSIONALIZADO-30
 Un. Adm: (013595) E.E. Pe. CESAR ALBISETTI
 A Partir de: 01/05/2021 Até 31/05/2021

Processo N.: 1000003661015
 Nome: (227751/1) PAULO ROGERIO PENARIOL
 Cargo/Função: (4740) APOIO ADM EDUC PROFISSIONALIZADO-30
 Un. Adm: (015261) E.E. 15 DE JUNHO
 A Partir de: 01/05/2021 Até 31/05/2021

Processo N.: 1000003660804
 Nome: (260175/12) PAULO SERGIO DOS SANTOS
 Cargo/Função: (3476) APOIO ADM. EDUCACIONAL-ELEMENTAR
 Un. Adm: (119210) E.E. WELLINGTON FLAVIANO COELHO
 A Partir de: 01/05/2021 Até 31/05/2021

Processo N.: 1000003660730
 Nome: (294209/9) PAULO SERGIO SILVERIO DA SILVA
 Cargo/Função: (3476) APOIO ADM. EDUCACIONAL-ELEMENTAR
 Un. Adm: (015709) E.E. LUIZA NUNES BEZERRA
 A Partir de: 01/05/2021 Até 30/05/2021

Processo N.: 1000003660777
 Nome: (219183/5) PAULO SILVA DOS SANTOS
 Cargo/Função: (4740) APOIO ADM EDUC PROFISSIONALIZADO-30
 Un. Adm: (016403) E.E. BAIRRO UNIAO
 A Partir de: 01/05/2021 Até 31/05/2021

Processo N.: 1000003660950
 Nome: (248437/15) PEDRO ANTONIO DE SOUZA
 Cargo/Função: (3476) APOIO ADM. EDUCACIONAL-ELEMENTAR
 Un. Adm: (010502) E.E. AUREOLINA EUSTACIA RIBEIRO
 A Partir de: 01/05/2021 Até 31/05/2021

Processo N.: 1000003660294
 Nome: (298806/5) PEDRO AUGUSTO CARVALHO MARTINS
 Cargo/Função: (3476) APOIO ADM. EDUCACIONAL-ELEMENTAR
 Un. Adm: (049549) E.E. SAO MIGUEL
 A Partir de: 01/05/2021 Até 31/05/2021

Processo N.: 1000003660704
 Nome: (262688/12) PEDRO DE ALMEIDA SANTANA
 Cargo/Função: (3476) APOIO ADM. EDUCACIONAL-ELEMENTAR
 Un. Adm: (163643) E.E. CASTRO ALVES
 A Partir de: 01/05/2021 Até 31/05/2021

Processo N.: 1000003660979
 Nome: (283022/4) PEDRO PAULO DE ARRUDA
 Cargo/Função: (3476) APOIO ADM. EDUCACIONAL-ELEMENTAR
 Un. Adm: (040460) ASSESSORIA PEDAGOGICA - CUIABA
 A Partir de: 01/05/2021 Até 31/05/2021

Processo N.: 1000003660367
 Nome: (248491/27) PETERSSON ALMEIDA MOURA
 Cargo/Função: (3476) APOIO ADM. EDUCACIONAL-ELEMENTAR
 Un. Adm: (050024) CEFAPRO DE BARRA DO GARÇAS
 A Partir de: 01/05/2021 Até 01/05/2021

Processo N.: 1000003660746
 Nome: (288043/1) POLIANA MARIA DA CUNHA
 Cargo/Função: (3476) APOIO ADM. EDUCACIONAL-ELEMENTAR
 Un. Adm: (015130) E.E. 31 DE MARÇO
 A Partir de: 01/05/2021 Até 31/05/2021

Processo N.: 1000003660709
 Nome: (277832/3) PRECILLIANO BECKER DOS SANTOS
 Cargo/Função: (3476) APOIO ADM. EDUCACIONAL-ELEMENTAR
 Un. Adm: (015105) E.E. 9 DE JULHO
 A Partir de: 01/05/2021 Até 24/05/2021

Processo N.: 1000003660636
 Nome: (241802/1) RAFAEL COLDEBELLA
 Cargo/Função: (3476) APOIO ADM. EDUCACIONAL-ELEMENTAR
 Un. Adm: (013803) E.E. APOLONIO BOURET DE MELO
 A Partir de: 01/05/2021 Até 31/05/2021

Processo N.: 1000003660470
 Nome: (297872/5) RAFAEL DE OLIVEIRA MORETTO
 Cargo/Função: (3476) APOIO ADM. EDUCACIONAL-ELEMENTAR
 Un. Adm: (013242) E.E. NILZA DE OLIVEIRA PIPINO
 A Partir de: 01/05/2021 Até 31/05/2021

Processo N.: 1000003660705
 Nome: (238549/18) RAFAEL DYNATHA SOUZA DE OLIVEIRA
 Cargo/Função: (3476) APOIO ADM. EDUCACIONAL-ELEMENTAR
 Un. Adm: (163643) E.E. CASTRO ALVES
 A Partir de: 01/05/2021 Até 31/05/2021

Processo N.: 1000003660452
 Nome: (288108/1) RAFAEL PEREIRA DA SILVA
 Cargo/Função: (3476) APOIO ADM. EDUCACIONAL-ELEMENTAR
 Un. Adm: (013978) E.E. 25 DE OUTUBRO
 A Partir de: 01/05/2021 Até 31/05/2021

Processo N.: 1000003660225
 Nome: (235990/13) RAFAEL PIVOTTI RIBEIRO

Cargo/Função: (3476) APOIO ADM. EDUCACIONAL-ELEMENTAR
Un. Adm: (173355) E. E. BOA ESPERANÇA
A Partir de: 01/05/2021 Até 31/05/2021

Processo N.: 1000003660300
Nome: (60887/4) RAIMUNDO LAZARO FERNANDES
Cargo/Função: (4740) APOIO ADM EDUC PROFISSIONALIZADO-30
Un. Adm: (011550) E.E. GETULIO VARGAS
A Partir de: 01/05/2021 Até 31/05/2021

Processo N.: 1000003660724
Nome: (220334/7) RAY DA SILVA
Cargo/Função: (3476) APOIO ADM. EDUCACIONAL-ELEMENTAR
Un. Adm: (148113) E.E. CREMILDA DE OLIVEIRA VIANA
A Partir de: 01/05/2021 Até 07/05/2021

Processo N.: 1000003660925
Nome: (298687/4) REBERTH KISTNER FIGUEIREDO ARRUDA
Cargo/Função: (3476) APOIO ADM. EDUCACIONAL-ELEMENTAR
Un. Adm: (010766) E.E. PONCE DE ARRUDA
A Partir de: 01/05/2021 Até 31/05/2021

Processo N.: 1000003660254
Nome: (133307/2) REGIMAR MARQUES PADILHA
Cargo/Função: (4740) APOIO ADM EDUC PROFISSIONALIZADO-30
Un. Adm: (013404) E.E. Des. MILTON ARMANDO POMPEU DE BARROS
A Partir de: 01/05/2021 Até 31/05/2021

Processo N.: 1000003660917
Nome: (228973/10) REGINA CELIA SALGADO DE CARVALHO
Cargo/Função: (3476) APOIO ADM. EDUCACIONAL-ELEMENTAR
Un. Adm: (154156) E.E. PAULO FREIRE
A Partir de: 03/05/2021 Até 31/05/2021

Processo N.: 1000003660475
Nome: (279689/2) REGINA SILVA BONFIM
Cargo/Função: (3476) APOIO ADM. EDUCACIONAL-ELEMENTAR
Un. Adm: (011401) E.E. ANTONIO CRISTINO CORTES
A Partir de: 01/05/2021 Até 30/05/2021

Processo N.: 1000003660683
Nome: (226128/5) REGINALDO ALVES DO ROSARIO
Cargo/Função: (3476) APOIO ADM. EDUCACIONAL-ELEMENTAR
Un. Adm: (012734) E.E. LISANDRO NUNES PEREIRA
A Partir de: 01/05/2021 Até 31/05/2021

Processo N.: 1000003660424
Nome: (87190/1) REINALDO MARQUES DIAS
Cargo/Função: (4740) APOIO ADM EDUC PROFISSIONALIZADO-30
Un. Adm: (038520) E.E. ANTONIO CARLOS DE BRITO
A Partir de: 01/05/2021 Até 31/05/2021

Processo N.: 1000003661002
Nome: (287634/1) REINAN VIEIRA LOPES
Cargo/Função: (3476) APOIO ADM. EDUCACIONAL-ELEMENTAR
Un. Adm: (192040) ESC. ESTAD. ALINE MARIA TEIXEIRA
A Partir de: 01/05/2021 Até 31/05/2021

Processo N.: 1000003659928
Nome: (299241/4) RENATA DELLA JUSTINA
Cargo/Função: (3476) APOIO ADM. EDUCACIONAL-ELEMENTAR
Un. Adm: (041580) ASSESSORIA PEDAGOGICA - DENISE
A Partir de: 01/03/2021 Até 23/03/2021

Processo N.: 1000003660865
Nome: (286050/5) RENATO LUIS MAXIMIANO
Cargo/Função: (3476) APOIO ADM. EDUCACIONAL-ELEMENTAR
Un. Adm: (016179) E.E. BENEDITO CESARIO DA CRUZ
A Partir de: 01/05/2021 Até 31/05/2021

Processo N.: 1000003660648
Nome: (127117/1) REVELINO GONCALO ZEFERINO DA ROSA
Cargo/Função: (4740) APOIO ADM EDUC PROFISSIONALIZADO-30
Un. Adm: (010588) E.E. PROF. ULISSES CUIABANO
A Partir de: 01/05/2021 Até 31/05/2021

Processo N.: 1000003661006
Nome: (227037/1) RIVONEI PEREIRA DA SILVA
Cargo/Função: (4740) APOIO ADM EDUC PROFISSIONALIZADO-30
Un. Adm: (011894) E.E. Pe. JOSE ANCHIETA
A Partir de: 01/05/2021 Até 31/05/2021

Processo N.: 1000003660460
Nome: (288065/7) ROBERTI MORAIS DE SALES
Cargo/Função: (3476) APOIO ADM. EDUCACIONAL-ELEMENTAR
Un. Adm: (013625) E.E. JOAO PEDRO TORRES
A Partir de: 01/05/2021 Até 31/05/2021

Processo N.: 1000003660352
Nome: (241850/1) ROBERTO APARECIDO LIMA
Cargo/Função: (4740) APOIO ADM EDUC PROFISSIONALIZADO-30
Un. Adm: (013331) E.E. ROSA DOS VENTOS
A Partir de: 01/05/2021 Até 31/05/2021

Processo N.: 1000003660425
Nome: (290461/1) ROBERTO CEZAR LEITE SOARES
Cargo/Função: (3476) APOIO ADM. EDUCACIONAL-ELEMENTAR
Un. Adm: (038520) E.E. ANTONIO CARLOS DE BRITO
A Partir de: 01/05/2021 Até 31/05/2021

Processo N.: 1000003660932
Nome: (143863/14) ROBERTO REZER
Cargo/Função: (4740) APOIO ADM EDUC PROFISSIONALIZADO-30
Un. Adm: (015814) E.E. RENATO SPINELLI
A Partir de: 01/05/2021 Até 31/05/2021

Processo N.: 1000003660812
Nome: (292732/5) ROBINSON VAN DER SAND
Cargo/Função: (3476) APOIO ADM. EDUCACIONAL-ELEMENTAR
Un. Adm: (012742) E.E. MARIA HELENA DE ARAUJO BASTOS
A Partir de: 03/05/2021 Até 31/05/2021

Processo N.: 1000003660259
Nome: (227835/1) ROBSON ALVES DE ARAUJO
Cargo/Função: (4740) APOIO ADM EDUC PROFISSIONALIZADO-30
Un. Adm: (013757) E.E. SEBASTIAO PATRICIO
A Partir de: 01/05/2021 Até 31/05/2021

Processo N.: 1000003660437
Nome: (291343/7) ROBSON RODRIGO ALVES LOPES
Cargo/Função: (3476) APOIO ADM. EDUCACIONAL-ELEMENTAR
Un. Adm: (013170) E.E. Dep. JOAO EVARISTO CURVO
A Partir de: 01/05/2021 Até 24/05/2021

Processo N.: 1000003661016
Nome: (219397/3) ROBSON SOARES DAS NEVES
Cargo/Função: (3476) APOIO ADM. EDUCACIONAL-ELEMENTAR
Un. Adm: (010871) E.E. ADOLFO AUGUSTO DE MORAES
A Partir de: 01/05/2021 Até 30/05/2021

Processo N.: 1000003660756
Nome: (84382/1) RODNEY SOUZA DOURADO
Cargo/Função: (4740) APOIO ADM EDUC PROFISSIONALIZADO-30
Un. Adm: (014362) E.E. GARÇA BRANCA
A Partir de: 01/05/2021 Até 31/05/2021

Processo N.: 1000003660365
Nome: (298642/4) RODRIGO DE OLIVEIRA SOUZA
Cargo/Função: (3476) APOIO ADM. EDUCACIONAL-ELEMENTAR
Un. Adm: (015610) E.E. LUDOVICO DA RIVA NETO
A Partir de: 01/05/2021 Até 31/05/2021

Processo N.: 1000003660803
Nome: (298271/5) RODRIGO FERREIRA DE SOUZA
Cargo/Função: (3476) APOIO ADM. EDUCACIONAL-ELEMENTAR
Un. Adm: (119210) E.E. WELLINGTON FLAVIANO COELHO
A Partir de: 01/05/2021 Até 31/05/2021

Processo N.: 1000003661013
Nome: (140061/41) RODRIGO MAIDANA ROCHA
Cargo/Função: (3476) APOIO ADM. EDUCACIONAL-ELEMENTAR
Un. Adm: (010871) E.E. ADOLFO AUGUSTO DE MORAES
A Partir de: 01/05/2021 Até 31/05/2021

Processo N.: 1000003660472
Nome: (277968/9) ROGERIO ROSAN
Cargo/Função: (3476) APOIO ADM. EDUCACIONAL-ELEMENTAR
Un. Adm: (013226) E.E. Dr. JOSE GENTIL DA SILVA
A Partir de: 01/05/2021 Até 31/05/2021

Processo N.: 1000003660462
Nome: (85726/1) ROGERIO SANTOS DA SILVA
Cargo/Função: (4740) APOIO ADM EDUC PROFISSIONALIZADO-30
Un. Adm: (013978) E.E. 25 DE OUTUBRO
A Partir de: 01/05/2021 Até 02/05/2021

Processo N.: 1000003660850
Nome: (286091/1) ROGERIO ZAMPIERI DE OLIVEIRA
Cargo/Função: (3476) APOIO ADM. EDUCACIONAL-ELEMENTAR
Un. Adm: (009393) E.E. JOAO BRIENE DE CAMARGO
A Partir de: 01/05/2021 Até 31/05/2021

Processo N.: 1000003660857
Nome: (227244/1) ROMEU VITTORAZZI CUSCINI
Cargo/Função: (4740) APOIO ADM EDUC PROFISSIONALIZADO-30
Un. Adm: (154172) E.E. LUIZ CARLOS CECONELLO
A Partir de: 01/05/2021 Até 31/05/2021

Processo N.: 1000003660505
Nome: (290172/1) RONAIR MARCELINO DE PAULA
Cargo/Função: (3476) APOIO ADM. EDUCACIONAL-ELEMENTAR
Un. Adm: (012017) E.E. Dep. SALIM NADAF
A Partir de: 01/05/2021 Até 31/05/2021

Processo N.: 1000003660328
Nome: (206995/14) RONALDO ALVES DA SILVA
Cargo/Função: (3476) APOIO ADM. EDUCACIONAL-ELEMENTAR
Un. Adm: (021636) E.E. CECILIA CASTRO BARBOSA
A Partir de: 01/05/2021 Até 31/05/2021

Processo N.: 1000003660819
Nome: (100829/1) RONALDO FRANCISCO DE OLIVEIRA
Cargo/Função: (4740) APOIO ADM EDUC PROFISSIONALIZADO-30
Un. Adm: (010430) E.E. ALINA DO NASCIMENTO TOCANTINS
A Partir de: 01/05/2021 Até 31/05/2021

Processo N.: 1000003660921
Nome: (144082/12) RONALDO SOUTO E SILVA
Cargo/Função: (3476) APOIO ADM. EDUCACIONAL-ELEMENTAR
Un. Adm: (084344) E.E. MARECHAL CANDIDO RONDON
A Partir de: 01/05/2021 Até 31/05/2021

Processo N.: 1000003660712
Nome: (38478/1) RONEI NOGUEIRA ZANIN
Cargo/Função: (4740) APOIO ADM EDUC PROFISSIONALIZADO-30
Un. Adm: (015105) E.E. 9 DE JULHO
A Partir de: 04/05/2021 Até 31/05/2021

Processo N.: 1000003660750
Nome: (84383/1) RONEY OLIVEIRA CLAUDIO
Cargo/Função: (4740) APOIO ADM EDUC PROFISSIONALIZADO-30
Un. Adm: (014362) E.E. GARÇA BRANCA

A Partir de: 01/05/2021 Até 31/05/2021

Processo N.: 1000003660237

Nome: (135508/16) ROSA MARIA ALVES BARCELOS
Cargo/Função: (3476) APOIO ADM. EDUCACIONAL-ELEMENTAR
Un. Adm: (012947) E.E. ONECIDIO MANOEL RESENDE
A Partir de: 01/05/2021 Até 30/05/2021

Processo N.: 1000003660345

Nome: (283405/8) ROSA MARIA CHAVES DA SILVA
Cargo/Função: (3476) APOIO ADM. EDUCACIONAL-ELEMENTAR
Un. Adm: (044253) E.E. QUERENCIA
A Partir de: 01/05/2021 Até 31/05/2021

Processo N.: 1000003660348

Nome: (283405/6) ROSA MARIA CHAVES DA SILVA
Cargo/Função: (3476) APOIO ADM. EDUCACIONAL-ELEMENTAR
Un. Adm: (044253) E.E. QUERENCIA
A Partir de: 01/03/2021 Até 02/03/2021

Processo N.: 1000003660800

Nome: (99416/19) ROSELI DOMINGAS ISIDORIA AIRES DA CONCEICAO
Cargo/Função: (3476) APOIO ADM. EDUCACIONAL-ELEMENTAR
Un. Adm: (015865) E.E. 29 DE NOVEMBRO
A Partir de: 01/05/2021 Até 31/05/2021

Processo N.: 1000003660298

Nome: (215221/8) ROSILENE QUARESMA PACHECO
Cargo/Função: (4740) APOIO ADM EDUC PROFISSIONALIZADO-30
Un. Adm: (156370) E.E. LUIZ FRUTUOSO DA SILVA
A Partir de: 01/05/2021 Até 31/05/2021

Processo N.: 1000003660874

Nome: (111148/1) ROSIMAR DE OLIVEIRA PINTO
Cargo/Função: (4740) APOIO ADM EDUC PROFISSIONALIZADO-30
Un. Adm: (213454) E. E. DA P. M. TIR 1 TEN EM SALOMAO F F PIOVESAN
A Partir de: 01/05/2021 Até 31/05/2021

Processo N.: 1000003660417

Nome: (291174/4) ROSINALDO INACIO PEREIRA
Cargo/Função: (3476) APOIO ADM. EDUCACIONAL-ELEMENTAR
Un. Adm: (011657) E.E. SAO LUIZ
A Partir de: 01/05/2021 Até 31/05/2021

Processo N.: 1000003659880

Nome: (266042/5) ROSINHA PEREIRA DE JESUS
Cargo/Função: (3476) APOIO ADM. EDUCACIONAL-ELEMENTAR
Un. Adm: (016144) E.E. JUPIARA
A Partir de: 04/03/2021 Até 11/03/2021

Processo N.: 1000003660480

Nome: (259505/11) SANDRA APARECIDA DA SILVA OLIVEIRA
Cargo/Função: (3476) APOIO ADM. EDUCACIONAL-ELEMENTAR
Un. Adm: (192228) E.E. 20 DE MARÇO
A Partir de: 01/05/2021 Até 31/05/2021

Processo N.: 1000003660758

Nome: (303287/1) SAULO JOSE ALVES DE MORAIS
Cargo/Função: (3476) APOIO ADM. EDUCACIONAL-ELEMENTAR
Un. Adm: (158828) E.E. WALDIR BENTO DA COSTA
A Partir de: 01/05/2021 Até 31/05/2021

Processo N.: 1000003660486

Nome: (290473/1) SAVIA MICHELLY FOLADOR DE SOUZA ROSA
Cargo/Função: (3476) APOIO ADM. EDUCACIONAL-ELEMENTAR
Un. Adm: (154040) E.E. ANDRE ANTONIO MAGGI
A Partir de: 01/05/2021 Até 31/05/2021

Processo N.: 1000003660232

Nome: (289903/1) SEBASTIAO CLARO DA SILVA
Cargo/Função: (3476) APOIO ADM. EDUCACIONAL-ELEMENTAR
Un. Adm: (212504) E. E. DES. INT. DA ED. BAS. "GET DORNELLES

VARGAS"

A Partir de: 01/05/2021 Até 31/05/2021

Processo N.: 1000003660495

Nome: (276168/11) SELIO MARTINS DA SILVA
Cargo/Função: (3476) APOIO ADM. EDUCACIONAL-ELEMENTAR
Un. Adm: (016470) E.E. DOM BOSCO
A Partir de: 18/04/2021 Até 30/04/2021

Processo N.: 1000003660497

Nome: (276168/11) SELIO MARTINS DA SILVA
Cargo/Função: (3476) APOIO ADM. EDUCACIONAL-ELEMENTAR
Un. Adm: (016470) E.E. DOM BOSCO
A Partir de: 01/05/2021 Até 31/05/2021

Processo N.: 1000003660413

Nome: (124780/24) SELMA SATURNINO DA SILVA
Cargo/Função: (3476) APOIO ADM. EDUCACIONAL-ELEMENTAR
Un. Adm: (069205) E.E. PROF. GERSON CARLOS DA SILVA
A Partir de: 01/05/2021 Até 31/05/2021

Processo N.: 1000003660391

Nome: (84636/1) SELMAR ASSIS DE ABREU
Cargo/Função: (4740) APOIO ADM EDUC PROFISSIONALIZADO-30
Un. Adm: (050024) CEFAPRO DE BARRA DO GARÇAS
A Partir de: 01/05/2021 Até 31/05/2021

Processo N.: 1000003660334

Nome: (217213/3) SIDECLEY ARRUDA BRANDAO
Cargo/Função: (3476) APOIO ADM. EDUCACIONAL-ELEMENTAR
Un. Adm: (117595) E.E. Pe. FIRMO PINTO DUARTE FILHO
A Partir de: 01/05/2021 Até 31/05/2021

Processo N.: 1000003660389

Nome: (242087/1) SIDNEI ANANIAS FERREIRA DE ARRUDA
Cargo/Função: (4740) APOIO ADM EDUC PROFISSIONALIZADO-30
Un. Adm: (145696) E.E. VIRGILIO CORREA FILHO
A Partir de: 01/05/2021 Até 31/05/2021

Processo N.: 1000003660522

Nome: (202461/23) SIDNEI GONCALVES DE QUEIROZ
Cargo/Função: (3476) APOIO ADM. EDUCACIONAL-ELEMENTAR
Un. Adm: (009830) E.E. SANTOS DUMONT
A Partir de: 01/05/2021 Até 27/05/2021

Processo N.: 1000003660407

Nome: (143970/7) SILVANDRO LUIZ NINOW
Cargo/Função: (4740) APOIO ADM EDUC PROFISSIONALIZADO-30
Un. Adm: (014230) E.E. MARIA ESTHER PERES
A Partir de: 01/05/2021 Até 31/05/2021

Processo N.: 1000003660264

Nome: (84483/1) SILVANO ALVES DA SILVA
Cargo/Função: (4740) APOIO ADM EDUC PROFISSIONALIZADO-30
Un. Adm: (010855) E.E. SILVESTRE GOMES JARDIM
A Partir de: 01/05/2021 Até 31/05/2021

Processo N.: 1000003660685

Nome: (101796/34) SILVERIA PEREIRA
Cargo/Função: (4740) APOIO ADM EDUC PROFISSIONALIZADO-30
Un. Adm: (011886) E.E. Dep. FRANCISCO E. RANGEL TORRES
A Partir de: 01/05/2021 Até 31/05/2021

Processo N.: 1000003660823

Nome: (85765/1) SILVINO FLOR DA SILVA
Cargo/Função: (4740) APOIO ADM EDUC PROFISSIONALIZADO-30
Un. Adm: (013919) E.E. ALFREDO DE ARAUJO GRANJA
A Partir de: 01/05/2021 Até 31/05/2021

Processo N.: 1000003660268

Nome: (227085/1) SILVIO MATEUS SARAIVA
Cargo/Função: (4740) APOIO ADM EDUC PROFISSIONALIZADO-30
Un. Adm: (011339) E.E. IR. DIVA PIMENTEL
A Partir de: 01/05/2021 Até 31/05/2021

Processo N.: 1000003660383

Nome: (66120/6) SINDERLEY ALVES SOUZA
Cargo/Função: (4740) APOIO ADM EDUC PROFISSIONALIZADO-30
Un. Adm: (013617) E.E. FRANKLIN CASSIANO
A Partir de: 01/05/2021 Até 31/05/2021

Processo N.: 1000003660252

Nome: (231809/3) SINVALDO ALVES DOS SANTOS
Cargo/Função: (4740) APOIO ADM EDUC PROFISSIONALIZADO-30
Un. Adm: (158836) E.E. PAULO FREIRE
A Partir de: 01/05/2021 Até 31/05/2021

Processo N.: 1000003661091

Nome: (270339/16) SIRLENE AGUIAR DO AMARAL
Cargo/Função: (3476) APOIO ADM. EDUCACIONAL-ELEMENTAR
Un. Adm: (043133) E.E. LUDOVICO VIEIRA CAMARGO
A Partir de: 04/05/2021 Até 31/05/2021

Processo N.: 1000003659960

Nome: (283203/3) SIRLENE GOMES DA SILVA
Cargo/Função: (3476) APOIO ADM. EDUCACIONAL-ELEMENTAR
Un. Adm: (015008) E.E. SANTA ELVIRA
A Partir de: 01/04/2021 Até 30/04/2021

Processo N.: 1000003660923

Nome: (118216/9) SIVALDO DA COSTA ALENCAR
Cargo/Função: (4740) APOIO ADM EDUC PROFISSIONALIZADO-30
Un. Adm: (084344) E.E. MARECHAL CANDIDO RONDON
A Partir de: 01/05/2021 Até 31/05/2021

Processo N.: 1000003660736

Nome: (85100/1) SIZENANDO SANTANA FILHO
Cargo/Função: (4740) APOIO ADM EDUC PROFISSIONALIZADO-30
Un. Adm: (014257) E.E. ESTEVAO DE MENDONCA
A Partir de: 01/05/2021 Até 31/05/2021

Processo N.: 1000003660440

Nome: (252964/16) SONILSON CHAVES MIRANDA
Cargo/Função: (3476) APOIO ADM. EDUCACIONAL-ELEMENTAR
Un. Adm: (096784) E.E. REINALDO DUTRA VILARINHO
A Partir de: 01/05/2021 Até 31/05/2021

Processo N.: 1000003661022

Nome: (133488/16) SYLVIAN DE ALMEIDA MATTOS
Cargo/Função: (4740) APOIO ADM EDUC PROFISSIONALIZADO-30
Un. Adm: (013595) E.E. Pe. CESAR ALBISETTI
A Partir de: 01/05/2021 Até 31/05/2021

Processo N.: 1000003660784

Nome: (288485/1) TAINA ARIADNE FELIZARDO DE SOUSA
Cargo/Função: (3476) APOIO ADM. EDUCACIONAL-ELEMENTAR
Un. Adm: (050032) CEFAPRO DE ALTA FLORESTA
A Partir de: 01/05/2021 Até 31/05/2021

Processo N.: 1000003661074

Nome: (84380/1) TAIRONE OLIVEIRA CAMPOS
Cargo/Função: (4740) APOIO ADM EDUC PROFISSIONALIZADO-30
Un. Adm: (049689) E.E. SANTA TERESINHA
A Partir de: 01/05/2021 Até 31/05/2021

Processo N.: 1000003660737

Nome: (84379/1) TALLEZ RICARDO DA SILVA VIEIRA
Cargo/Função: (4740) APOIO ADM EDUC PROFISSIONALIZADO-30
Un. Adm: (014257) E.E. ESTEVAO DE MENDONCA
A Partir de: 01/05/2021 Até 31/05/2021

Processo N.: 1000003660277
 Nome: (41565/6) TARCIO PEREIRA RESENDE
 Cargo/Função: (4740) APOIO ADM EDUC PROFISSIONALIZADO-30
 Un. Adm: (011509) E.E. Dr. JOAO PONCE DE ARRUDA
 A Partir de: 01/05/2021 Até 31/05/2021

Processo N.: 1000003660305
 Nome: (43849/1) TELCINO PINTO DA SILVA
 Cargo/Função: (4740) APOIO ADM EDUC PROFISSIONALIZADO-30
 Un. Adm: (041106) ASSESSORIA PEDAGOGICA - PORTO DOS GAUCHO
 A Partir de: 11/05/2021 Até 31/05/2021

Processo N.: 1000003660749
 Nome: (219641/19) TELES PEREIRA DAMACENO
 Cargo/Função: (3476) APOIO ADM. EDUCACIONAL-ELEMENTAR
 Un. Adm: (014362) E.E. GARÇA BRANCA
 A Partir de: 01/05/2021 Até 31/05/2021

Processo N.: 1000003660810
 Nome: (46494/8) TEREZINHA BALBINO ALVES BATISTA
 Cargo/Função: (4740) APOIO ADM EDUC PROFISSIONALIZADO-30
 Un. Adm: (009920) E.E. DJALMA FERREIRA DE SOUZA
 A Partir de: 13/05/2021 Até 31/05/2021

Processo N.: 1000003660483
 Nome: (288053/1) THIAGO PEREIRA ACRISIO
 Cargo/Função: (3476) APOIO ADM. EDUCACIONAL-ELEMENTAR
 Un. Adm: (154040) E.E. ANDRE ANTONIO MAGGI
 A Partir de: 01/05/2021 Até 31/05/2021

Processo N.: 1000003660341
 Nome: (291320/5) TIAGO ALBERTO BALMER
 Cargo/Função: (3476) APOIO ADM. EDUCACIONAL-ELEMENTAR
 Un. Adm: (196495) E. E. PROFESSORA NORMA LUCIA NUNES
 A Partir de: 01/05/2021 Até 31/05/2021

Processo N.: 1000003660936
 Nome: (251353/16) TIAGO APARECIDO FRANCINO
 Cargo/Função: (3476) APOIO ADM. EDUCACIONAL-ELEMENTAR
 Un. Adm: (015814) E.E. RENATO SPINELLI
 A Partir de: 01/05/2021 Até 31/05/2021

Processo N.: 1000003660897
 Nome: (303488/1) TIAGO FAVALESSA TEIXEIRA
 Cargo/Função: (3476) APOIO ADM. EDUCACIONAL-ELEMENTAR
 Un. Adm: (023841) E.E. Dr. ELCIO DE SOUZA
 A Partir de: 01/05/2021 Até 10/05/2021

Processo N.: 1000003660323
 Nome: (287691/12) TONI DJEIMISON SOUZA SILVA
 Cargo/Função: (3476) APOIO ADM. EDUCACIONAL-ELEMENTAR
 Un. Adm: (015040) E.E. Cel. VANIQUE
 A Partir de: 01/05/2021 Até 31/05/2021

Processo N.: 1000003660898
 Nome: (304390/1) UILSON SOARES DE ARAUJO
 Cargo/Função: (3476) APOIO ADM. EDUCACIONAL-ELEMENTAR
 Un. Adm: (016179) E.E. BENEDITO CESARIO DA CRUZ
 A Partir de: 01/05/2021 Até 08/05/2021

Processo N.: 1000003660498
 Nome: (288841/1) ULISSES CABRAL DE ARAUJO
 Cargo/Função: (3476) APOIO ADM. EDUCACIONAL-ELEMENTAR
 Un. Adm: (016470) E.E. DOM BOSCO
 A Partir de: 01/05/2021 Até 31/05/2021

Processo N.: 1000003660228
 Nome: (100477/44) ULISSES SOBRAL RIBEIRO CABRAL
 Cargo/Função: (3476) APOIO ADM. EDUCACIONAL-ELEMENTAR
 Un. Adm: (012912) E.E. ARLINDA PESSOA MARBECK MORRECK
 A Partir de: 01/05/2021 Até 31/05/2021

Processo N.: 1000003660410
 Nome: (298137/4) UZIEL FLORES
 Cargo/Função: (3476) APOIO ADM. EDUCACIONAL-ELEMENTAR
 Un. Adm: (174122) E. E. BOM JARDIM
 A Partir de: 01/05/2021 Até 31/05/2021

Processo N.: 1000003660253
 Nome: (280233/8) VAGNER FERNANDES
 Cargo/Função: (3476) APOIO ADM. EDUCACIONAL-ELEMENTAR
 Un. Adm: (158836) E.E. PAULO FREIRE
 A Partir de: 01/05/2021 Até 31/05/2021

Processo N.: 1000003660926
 Nome: (292719/5) VAGNO CARDOSO DE AGUIAR
 Cargo/Função: (3476) APOIO ADM. EDUCACIONAL-ELEMENTAR
 Un. Adm: (084344) E.E. MARECHAL CANDIDO RONDON
 A Partir de: 01/05/2021 Até 31/05/2021

Processo N.: 1000003660360
 Nome: (112380/38) VALCIR ERVIN PETERSEN
 Cargo/Função: (3476) APOIO ADM. EDUCACIONAL-ELEMENTAR
 Un. Adm: (155128) E.E. ÁGUA SANTA
 A Partir de: 01/05/2021 Até 31/05/2021

Processo N.: 1000003660504
 Nome: (100100/1) VALDEMIR PEREIRA RIBEIRO
 Cargo/Função: (4740) APOIO ADM EDUC PROFISSIONALIZADO-30
 Un. Adm: (012017) E.E. Dep. SALIM NADAF
 A Partir de: 01/05/2021 Até 31/05/2021

Processo N.: 1000003661073
 Nome: (290081/1) VALERIO LORIVAL VOGT
 Cargo/Função: (3476) APOIO ADM. EDUCACIONAL-ELEMENTAR
 Un. Adm: (015334) E.E. IR. LUCINDA FACHINI

A Partir de: 01/05/2021 Até 31/05/2021

Processo N.: 1000003661012
 Nome: (85082/1) VALTER CAIRES PINHEIRO
 Cargo/Função: (4740) APOIO ADM EDUC PROFISSIONALIZADO-30
 Un. Adm: (015261) E.E. 15 DE JUNHO
 A Partir de: 01/05/2021 Até 31/05/2021

Processo N.: 1000003660669
 Nome: (66411/3) VALTER CANDIDO DA SILVA
 Cargo/Função: (4740) APOIO ADM EDUC PROFISSIONALIZADO-30
 Un. Adm: (012971) E.E. Dep. OSCAR SOARES
 A Partir de: 01/05/2021 Até 31/05/2021

Processo N.: 1000003660346
 Nome: (287016/1) VALTER FLORINDO BATISTA
 Cargo/Função: (3476) APOIO ADM. EDUCACIONAL-ELEMENTAR
 Un. Adm: (044253) E.E. QUERENCIA
 A Partir de: 01/05/2021 Até 31/05/2021

Processo N.: 1000003660859
 Nome: (86863/3) VALTER FRANCISCO DE SANTANA
 Cargo/Função: (4740) APOIO ADM EDUC PROFISSIONALIZADO-30
 Un. Adm: (015792) E.E. DOM AQUINO CORREA
 A Partir de: 01/05/2021 Até 31/05/2021

Processo N.: 1000003660941
 Nome: (100093/1) VALTEVALTER SOUZA NEVES
 Cargo/Função: (4740) APOIO ADM EDUC PROFISSIONALIZADO-30
 Un. Adm: (013927) E.E. GERALDO SANTANA DOS SANTOS
 A Partir de: 01/05/2021 Até 31/05/2021

Processo N.: 1000003660651
 Nome: (294308/9) VANESSA CALDEIRA DOS SANTOS NEVES
 Cargo/Função: (3476) APOIO ADM. EDUCACIONAL-ELEMENTAR
 Un. Adm: (039055) E.E. PROF. JOAO REZENDE DE AZEVEDO
 A Partir de: 01/05/2021 Até 31/05/2021

Processo N.: 1000003660695
 Nome: (289889/1) VILSON FELIPE DA SILVA
 Cargo/Função: (3476) APOIO ADM. EDUCACIONAL-ELEMENTAR
 Un. Adm: (016136) E.E. WALDEMON MORAES COELHO
 A Partir de: 01/05/2021 Até 31/05/2021

Processo N.: 1000003660382
 Nome: (270498/5) VILSON RIBEIRO RODRIGUES
 Cargo/Função: (3476) APOIO ADM. EDUCACIONAL-ELEMENTAR
 Un. Adm: (158658) E.E. DAURY RIVA
 A Partir de: 02/05/2021 Até 31/05/2021

Processo N.: 1000003660275
 Nome: (286952/1) VINICIUS CHARLES DE SOUZA
 Cargo/Função: (3476) APOIO ADM. EDUCACIONAL-ELEMENTAR
 Un. Adm: (049794) E.E. SANTO ANTONIO
 A Partir de: 01/05/2021 Até 31/05/2021

Processo N.: 1000003660829
 Nome: (251867/1) VINICIUS FAVRETTO
 Cargo/Função: (3476) APOIO ADM. EDUCACIONAL-ELEMENTAR
 Un. Adm: (011070) E.E. DOMINGOS APARECIDO DOS SANTOS
 A Partir de: 01/05/2021 Até 31/05/2021

Processo N.: 1000003660335
 Nome: (303893/3) VINICIUS GUIMARAES RODRIGUES
 Cargo/Função: (3476) APOIO ADM. EDUCACIONAL-ELEMENTAR
 Un. Adm: (117595) E.E. Pe. FIRMO PINTO DUARTE FILHO
 A Partir de: 01/05/2021 Até 31/05/2021

Processo N.: 1000003660336
 Nome: (303893/3) VINICIUS GUIMARAES RODRIGUES
 Cargo/Função: (3476) APOIO ADM. EDUCACIONAL-ELEMENTAR
 Un. Adm: (117595) E.E. Pe. FIRMO PINTO DUARTE FILHO
 A Partir de: 30/04/2021 Até 30/04/2021

Processo N.: 1000003660478
 Nome: (89858/1) VLADEMIR ALVES DE SOUZA
 Cargo/Função: (4740) APOIO ADM EDUC PROFISSIONALIZADO-30
 Un. Adm: (060194) E.E. PROFª. MARIA DE LOURDES H.MORAES
 A Partir de: 01/05/2021 Até 31/05/2021

Processo N.: 1000003660370
 Nome: (215491/6) WAGNER ALVES MOLINA
 Cargo/Função: (4740) APOIO ADM EDUC PROFISSIONALIZADO-30
 Un. Adm: (069612) E.E. GARCIA EDMUNDO ZEFFERINO
 A Partir de: 01/05/2021 Até 31/05/2021

Processo N.: 1000003660226
 Nome: (250388/14) WALDEMAR JORGE ROSA DOS SANTOS
 Cargo/Função: (3476) APOIO ADM. EDUCACIONAL-ELEMENTAR
 Un. Adm: (173355) E. E. BOA ESPERANÇA
 A Partir de: 01/05/2021 Até 31/05/2021

Processo N.: 1000003661046
 Nome: (288522/1) WALISSON RODRIGUES
 Cargo/Função: (3476) APOIO ADM. EDUCACIONAL-ELEMENTAR
 Un. Adm: (016519) E.E. 13 DE MAIO
 A Partir de: 01/05/2021 Até 31/05/2021

Processo N.: 1000003660429
 Nome: (302931/1) WALTER ALVES DE ARAUJO JUNIOR
 Cargo/Função: (3476) APOIO ADM. EDUCACIONAL-ELEMENTAR
 Un. Adm: (010154) E.E. ZELIA DA COSTA ALMEIDA
 A Partir de: 01/05/2021 Até 31/05/2021

Processo N.: 1000003660477
 Nome: (286382/1) WALTER MARCOS SOARES DE SOUSA

Cargo/Função: (3476) APOIO ADM. EDUCACIONAL-ELEMENTAR
Un. Adm: (060194) E.E. PROFª. MARIA DE LOURDES H.MORAES
A Partir de: 01/05/2021 Até 31/05/2021

Processo N.: 1000003660635
Nome: (241729/1) WALTER RODRIGUES DOS SANTOS JUNIOR
Cargo/Função: (4740) APOIO ADM EDUC PROFISSIONALIZADO-30
Un. Adm: (010189) E.E. Pe. JOSE MARIA DO SACRAMENTO
A Partir de: 01/05/2021 Até 31/05/2021

Processo N.: 1000003660720
Nome: (292124/5) WANCLEY ANTUNES DA SILVA
Cargo/Função: (3476) APOIO ADM. EDUCACIONAL-ELEMENTAR
Un. Adm: (016209) E.E. Pe. THIAGO
A Partir de: 01/05/2021 Até 31/05/2021

Processo N.: 1000003660420
Nome: (241832/1) WANDER LUIS PEDROSO LINO
Cargo/Função: (4740) APOIO ADM EDUC PROFISSIONALIZADO-30
Un. Adm: (011657) E.E. SAO LUIZ
A Partir de: 01/05/2021 Até 31/05/2021

Processo N.: 1000003660997
Nome: (288410/1) WASHINGTON LUIS SILVA MAGALHAES
Cargo/Função: (3476) APOIO ADM. EDUCACIONAL-ELEMENTAR
Un. Adm: (009903) E.E. VICTORINO MONTEIRO DA SILVA
A Partir de: 01/05/2021 Até 31/05/2021

Processo N.: 1000003661058
Nome: (238023/18) WEDER ROGERIO DA COSTA VIEIRA DIAS
Cargo/Função: (3476) APOIO ADM. EDUCACIONAL-ELEMENTAR
Un. Adm: (192147) E.E PROFESSORA EDITH PEREIRA BARBOSA
A Partir de: 01/05/2021 Até 31/05/2021

Processo N.: 1000003661033
Nome: (287475/13) WELBER GONCALVES DE SOUZA
Cargo/Função: (3476) APOIO ADM. EDUCACIONAL-ELEMENTAR
Un. Adm: (013609) E.E. PROF. JURACY MACEDO
A Partir de: 01/05/2021 Até 31/05/2021

Processo N.: 1000003660849
Nome: (304682/1) WELINTON OLIVEIRA VIEIRA
Cargo/Função: (3476) APOIO ADM. EDUCACIONAL-ELEMENTAR
Un. Adm: (049875) E.E. DOMINGOS SAVIO BRANDAO LIMA
A Partir de: 03/05/2021 Até 31/05/2021

Processo N.: 1000003660970
Nome: (125975/7) WELLINGTON ALVES LIBRALAO
Cargo/Função: (3476) APOIO ADM. EDUCACIONAL-ELEMENTAR
Un. Adm: (015210) E.E. Dep. BERTOLDO FREIRE
A Partir de: 01/05/2021 Até 31/05/2021

Processo N.: 1000003660280
Nome: (299492/2) WELLINGTON EDUARDO MODENEZE DE OLIVEIRA
Cargo/Função: (3476) APOIO ADM. EDUCACIONAL-ELEMENTAR
Un. Adm: (015601) E.E. CECILIA MEIRELES
A Partir de: 01/05/2021 Até 31/05/2021

Processo N.: 1000003661094
Nome: (85103/1) WELTON FERREIRA MEDRADO
Cargo/Função: (4740) APOIO ADM EDUC PROFISSIONALIZADO-30
Un. Adm: (015032) E. E. Min. JOAO ALBERTO
A Partir de: 01/05/2021 Até 31/05/2021

Processo N.: 1000003661082
Nome: (298194/3) WEMERSON MORAES RODRIGUES
Cargo/Função: (3476) APOIO ADM. EDUCACIONAL-ELEMENTAR
Un. Adm: (077895) E.E. 19 DE DEZEMBRO
A Partir de: 01/05/2021 Até 31/05/2021

Processo N.: 1000003660395
Nome: (273929/8) WESLAYNE MARTINS DOS SANTOS LOPES
Cargo/Função: (3476) APOIO ADM. EDUCACIONAL-ELEMENTAR
Un. Adm: (176770) E. E. JARAGUA
A Partir de: 01/05/2021 Até 31/05/2021

Processo N.: 1000003660902
Nome: (84476/1) WILLIAM CAMPOS PEREIRA
Cargo/Função: (4740) APOIO ADM EDUC PROFISSIONALIZADO-30
Un. Adm: (014320) E.E. MARIA DE LOURDES R. FRAGELLI
A Partir de: 01/05/2021 Até 31/05/2021

Processo N.: 1000003660451
Nome: (268565/6) WILLIAN VERSALLI VILHAGE
Cargo/Função: (3476) APOIO ADM. EDUCACIONAL-ELEMENTAR
Un. Adm: (013978) E.E. 25 DE OUTUBRO
A Partir de: 03/05/2021 Até 31/05/2021

Processo N.: 1000003660284
Nome: (298842/4) WILSON BARBOSA DE OLIVEIRA JUNIOR
Cargo/Função: (3476) APOIO ADM. EDUCACIONAL-ELEMENTAR
Un. Adm: (010880) E.E. DANIEL MARTINS MOURA
A Partir de: 01/05/2021 Até 31/05/2021

Processo N.: 1000003660891
Nome: (85158/1) WILSON DE CAMPOS
Cargo/Função: (4740) APOIO ADM EDUC PROFISSIONALIZADO-30
Un. Adm: (009326) E.E. Pe. ERNESTO CAMILO BARRETO
A Partir de: 01/05/2021 Até 31/05/2021

Processo N.: 1000003660248
Nome: (251325/1) YVANILSON GOMES DA SILVA
Cargo/Função: (4740) APOIO ADM EDUC PROFISSIONALIZADO-30
Un. Adm: (014150) E.E. SANTA TEREZINHA
A Partir de: 01/05/2021 Até 31/05/2021

Processo N.: 1000003660776
Nome: (84912/1) ZARLAN DIAS FERREIRA
Cargo/Função: (4740) APOIO ADM EDUC PROFISSIONALIZADO-30
Un. Adm: (016071) E.E. SAO LOURENÇO
A Partir de: 01/05/2021 Até 31/05/2021

Processo N.: 1000003660380
Nome: (242573/1) ZENIULMAR RIBEIRO SOARES
Cargo/Função: (4740) APOIO ADM EDUC PROFISSIONALIZADO-30
Un. Adm: (014087) E.E. SEVERIANO NEVES
A Partir de: 01/05/2021 Até 31/05/2021

Processo N.: 1000003661003
Nome: (289639/1) ZERINO DOS PASSOS
Cargo/Função: (3476) APOIO ADM. EDUCACIONAL-ELEMENTAR
Un. Adm: (192040) ESC. ESTAD. ALINE MARIA TEIXEIRA
A Partir de: 01/05/2021 Até 31/05/2021

PUBLICADA, REGISTRADA, CUMpra-SE.
Cuiabá-MT, 02 de Junho de 2021.
Alan Resende Porto
Secretário de Estado de Educação

BOLETIM DE PESSOAL/SEDUC/00996/2021 DE:
07/06/2021

O Secretário de Estado de Educação no uso de suas atribuições que lhes são conferidas por lei,

Resolve: DEFERIR
Evento: LICENÇA A GESTANTE/SEGURADO INSS

Processo N.: 1000003660285
Nome: (276268/10) GESIANE FERREIRA DA SILVA
Cargo/Função: (3506) CONTR.TEMP.FUNCAO PROF. HABILITADO
Un. Adm: (212482) E.E DES. INT. DA ED. BAS. "CREUSLI DE SOUZ RAMOS"
A Partir de: 28/05/2021 Até24/09/2021

Processo N.: 1000003660287
Nome: (276268/11) GESIANE FERREIRA DA SILVA
Cargo/Função: (3506) CONTR.TEMP.FUNCAO PROF. HABILITADO
Un. Adm: (212482) E.E DES. INT. DA ED. BAS. "CREUSLI DE SOUZ RAMOS"
A Partir de: 28/05/2021 Até24/09/2021

Processo N.: 1000003660290
Nome: (276268/13) GESIANE FERREIRA DA SILVA
Cargo/Função: (3506) CONTR.TEMP.FUNCAO PROF. HABILITADO
Un. Adm: (212482) E.E DES. INT. DA ED. BAS. "CREUSLI DE SOUZ RAMOS"
A Partir de: 28/05/2021 Até24/09/2021

Processo N.: 1000003660291
Nome: (276268/14) GESIANE FERREIRA DA SILVA
Cargo/Função: (3506) CONTR.TEMP.FUNCAO PROF. HABILITADO
Un. Adm: (212482) E.E DES. INT. DA ED. BAS. "CREUSLI DE SOUZ RAMOS"
A Partir de: 28/05/2021 Até24/09/2021

Processo N.: 1000003661108
Nome: (276956/7) LAURIAN MAYLA DE ARRUDA RONDON
Cargo/Função: (3506) CONTR.TEMP.FUNCAO PROF. HABILITADO
Un. Adm: (012700) E.E. EUCARIS NUNES DA CUNHA MORAES
A Partir de: 29/05/2021 Até27/07/2021

PUBLICADA, REGISTRADA, CUMpra-SE.
Cuiabá-MT, 02 de Junho de 2021.
Alan Resende Porto
Secretário de Estado de Educação

BOLETIM DE PESSOAL/SEDUC/00997/2021 DE:
07/06/2021

O Secretário de Estado de Educação no uso de suas atribuições que lhes são conferidas por lei,

Resolve: DEFERIR
Evento: LICENÇA P/ TRATAMENTO SAUDE/SEGURADO INSS

Processo N.: 1000003660521
Nome: (261202/8) FABRICIA TRINDADE CAMPOS
Cargo/Função: (3506) CONTR.TEMP.FUNCAO PROF. HABILITADO
Un. Adm: (016470) E.E. DOM BOSCO
A Partir de: 26/05/2021 Até03/07/2021

Processo N.: 1000003660831
Nome: (270515/9) LUCILEI LEMES SCOLARI
Cargo/Função: (3506) CONTR.TEMP.FUNCAO PROF. HABILITADO
Un. Adm: (013340) E.E. NOSSA SENHORA DA GLORIA
A Partir de: 29/05/2021 Até27/07/2021

Processo N.: 1000003661693
Nome: (206495/15) RAQUEL BATISTA DE OLIVEIRA
Cargo/Função: (3506) CONTR.TEMP.FUNCAO PROF. HABILITADO
Un. Adm: (158828) E.E. WALDIR BENTO DA COSTA
A Partir de: 30/05/2021 Até05/06/2021

Processo N.: 1000003661803
Nome: (283913/7) RENATA CARNEIRO LEMES
Cargo/Função: (3506) CONTR.TEMP.FUNCAO PROF. HABILITADO
Un. Adm: (045780) E.E. CRIANÇA CIDADA
A Partir de: 28/05/2021 Até10/06/2021

PUBLICADA, REGISTRADA, CUMPRE-SE.
Cuiabá-MT, 02 de Junho de 2021.
Alan Resende Porto
Secretário de Estado de Educação

BOLETIM DE PESSOAL/SEDUC/00998/2021 DE:
07/06/2021

O Secretário de Estado de Educação no uso de suas atribuições que lhes são conferidas por lei,

Resolve: RETIFICAR

Evento: LICENÇA P/ TRATAMENTO SAUDE/SEGURADO INSS

Processo N.: 1000003649921

Nome: (223931/3) JEANNIE LEITE MOREIRA

Cargo/Função: (3506) CONTR.TEMP.FUNCAO PROF. HABILITADO

Un. Adm: (009733) E.E. MANOEL CAVALCANTI PROENÇA

A Partir de: 10/05/2021 Até01/06/2021

PUBLICADA, REGISTRADA, CUMPRE-SE.
Cuiabá-MT, 02 de Junho de 2021.
Alan Resende Porto
Secretário de Estado de Educação

BOLETIM DE PESSOAL/SEDUC/00999/2021 DE:
07/06/2021

O Secretário de Estado de Educação no uso de suas atribuições que lhes são conferidas por lei,

Resolve: DEFERIR

Evento: LICENÇA PARA TRATAMENTO DE SAUDE

Processo N.:

Nome: (258052/1) ADRIANA GOMES DA SILVA

Cargo/Função: (4740) APOIO ADM EDUC PROFISSIONALIZADO-30

Un. Adm: (014532) E.E. SAGRADO CORAÇÃO DE JESUS

A Partir de: 06/04/2021 Até21/04/2021

Processo N.:

Nome: (289782/1) AMANDA CARVALHO LEAO

Cargo/Função: (3441) PROFESSOR EDUC. BASICA

Un. Adm: (009326) E.E. Pe. ERNESTO CAMILO BARRETO

A Partir de: 30/04/2021 Até13/05/2021

Processo N.:

Nome: (64828/5) CARLOS GUILHERME ROCHA

Cargo/Função: (3441) PROFESSOR EDUC. BASICA

Un. Adm: (010871) E.E. ADOLFO AUGUSTO DE MORAES

A Partir de: 20/05/2021 Até17/08/2021

Processo N.:

Nome: (288715/1) CAROLINE PERES COUTO

Cargo/Função: (3441) PROFESSOR EDUC. BASICA

Un. Adm: (009520) E.E. ANDRE AVELINO RIBEIRO

A Partir de: 04/05/2021 Até02/06/2021

Processo N.:

Nome: (73676/5) CLAUDIA MARIA DE SOUSA

Cargo/Função: (3441) PROFESSOR EDUC. BASICA

Un. Adm: (011355) E.E. Mal. EURICO GASPARD DUTRA

A Partir de: 08/03/2021 Até06/04/2021

Processo N.:

Nome: (271047/3) CLAUDIANE DA SILVA FLOR

Cargo/Função: (3476) APOIO ADM. EDUCACIONAL-ELEMENTAR

Un. Adm: (044253) E.E. QUERENCIA

A Partir de: 18/05/2021 Até15/08/2021

Processo N.:

Nome: (210096/6) CRISTIANE CAMPOS DA SILVA

Cargo/Função: (3441) PROFESSOR EDUC. BASICA

Un. Adm: (013056) E.E. MARIO SPINELLI

A Partir de: 10/05/2021 Até08/07/2021

Processo N.:

Nome: (288088/1) DAIANE AIRES DE MEDEIROS

Cargo/Função: (3476) APOIO ADM. EDUCACIONAL-ELEMENTAR

Un. Adm: (013102) E.E. 14 DE FEVEREIRO

A Partir de: 10/05/2021 Até13/05/2021

Processo N.:

Nome: (290311/1) EDER CRISTIAN VIEIRA COLARINO

Cargo/Função: (3441) PROFESSOR EDUC. BASICA

Un. Adm: (014656) E.E. 09 DE MAIO

A Partir de: 23/05/2021 Até29/05/2021

Processo N.:

Nome: (240001/1) EDNA KORALESKI

Cargo/Função: (4731) TEC ADM EDUC PROFISSIONALIZADO-30

Un. Adm: (014575) E.E. Dr. ARTHUR ANTUNES MACIEL

A Partir de: 04/05/2021 Até02/06/2021

Processo N.:

Nome: (86475/2) EDNA MARIA ROMPATO FISCHER

Cargo/Função: (3441) PROFESSOR EDUC. BASICA

Un. Adm: (015962) E.E. JONAS LOPES DA SILVA

A Partir de: 17/05/2021 Até15/06/2021

Processo N.:

Nome: (289833/1) EDNA ROSA CAMPOS DIAS

Cargo/Função: (3476) APOIO ADM. EDUCACIONAL-ELEMENTAR
Un. Adm: (197297) E. E. MIL. TIRAD. ` SOL. PM ADRIANA M. RAMOS
A Partir de: 08/05/2021 Até08/07/2021

Processo N.:

Nome: (113255/5) ELIZABETE SAMPAIO VIEIRA DA SILVA

Cargo/Função: (3441) PROFESSOR EDUC. BASICA

Un. Adm: (014460) E.E. JULIO MULLER

A Partir de: 12/05/2021 Até25/06/2021

Processo N.:

Nome: (288203/1) GESSICA CHRISTINA DOS SANTOS DE CARVALHO

Cargo/Função: (3476) APOIO ADM. EDUCACIONAL-ELEMENTAR

Un. Adm: (016543) E.E. CANDIDO PORTINARI

A Partir de: 11/05/2021 Até08/08/2021

Processo N.:

Nome: (122453/8) JACER ROBERTO DO PRADO

Cargo/Função: (3441) PROFESSOR EDUC. BASICA

Un. Adm: (014982) E.E. JOAO MATHEUS BARBOSA

A Partir de: 10/05/2021 Até07/08/2021

Processo N.:

Nome: (122453/7) JACER ROBERTO DO PRADO

Cargo/Função: (3441) PROFESSOR EDUC. BASICA

Un. Adm: (014885) E.E. SAO FRANCISCO

A Partir de: 10/05/2021 Até07/08/2021

Processo N.:

Nome: (61564/22) JANAINA LISBOA

Cargo/Função: (3441) PROFESSOR EDUC. BASICA

Un. Adm: (013250) E.E. ENIO PIPINO

A Partir de: 12/04/2021 Até26/05/2021

Processo N.:

Nome: (28413/9) JOEL LERGER DE MORAES

Cargo/Função: (3441) PROFESSOR EDUC. BASICA

Un. Adm: (010154) E.E. ZELIA DA COSTA ALMEIDA

A Partir de: 04/05/2021 Até02/07/2021

Processo N.:

Nome: (79413/6) JOELMA SANTOS OLIVEIRA

Cargo/Função: (3441) PROFESSOR EDUC. BASICA

Un. Adm: (068713) E.E. VANDERLEI CECATTO

A Partir de: 07/05/2021 Até05/06/2021

Processo N.:

Nome: (16468/1) JORCENITA MARIA DE OLIVEIRA

Cargo/Função: (4731) TEC ADM EDUC PROFISSIONALIZADO-30

Un. Adm: (211044) COORDENADORIA DE ALIMENTAÇÃO ESCOLAR

A Partir de: 06/05/2021 Até27/05/2021

Processo N.:

Nome: (211897/2) JOSIANE RODRIGUES ALVES

Cargo/Função: (4740) APOIO ADM EDUC PROFISSIONALIZADO-30

Un. Adm: (173762) E.E. PROFªDJALMA GUILHERME DA SILVA

A Partir de: 15/05/2021 Até13/06/2021

Processo N.:

Nome: (143492/1) JUSSARA CARDOSO GONCALVES

Cargo/Função: (3441) PROFESSOR EDUC. BASICA

Un. Adm: (011630) E.E. Dr. LEOPOLDO AMBROSIO FILHO

A Partir de: 30/04/2021 Até29/05/2021

Processo N.:

Nome: (290371/1) LETICIA SANTOS SABALHO

Cargo/Função: (3441) PROFESSOR EDUC. BASICA

Un. Adm: (009474) E.E. SOUZA BANDEIRA

A Partir de: 03/05/2021 Até07/05/2021

Processo N.:

Nome: (85128/1) LUCIANO VIANA VIDAL

Cargo/Função: (3441) PROFESSOR EDUC. BASICA

Un. Adm: (011606) E.E. ONZE DE MARÇO

A Partir de: 23/04/2021 Até21/06/2021

Processo N.:

Nome: (129544/21) MARGARETE TIRLONI

Cargo/Função: (3441) PROFESSOR EDUC. BASICA

Un. Adm: (011932) E.E. PROF. FERNANDO LEITE DE CAMPOS

A Partir de: 03/05/2021 Até01/06/2021

Processo N.:

Nome: (60789/6) MARCIA BORGES OLIVEIRA

Cargo/Função: (3441) PROFESSOR EDUC. BASICA

Un. Adm: (009440) E.E. LEOVIGILDO DE MELO

A Partir de: 10/05/2021 Até08/07/2021

Processo N.:

Nome: (288247/1) MARCIA DE OLIVEIRA

Cargo/Função: (3476) APOIO ADM. EDUCACIONAL-ELEMENTAR

Un. Adm: (197297) E. E. MIL. TIRAD. ` SOL. PM ADRIANA M. RAMOS

A Partir de: 10/05/2021 Até08/06/2021

Processo N.:

Nome: (70511/6) MARCIO JOSE PEREIRA

Cargo/Função: (3441) PROFESSOR EDUC. BASICA

Un. Adm: (012017) E.E. Dep. SALIM NADAF

A Partir de: 10/05/2021 Até08/07/2021

Processo N.:

Nome: (70455/5) MARCO ANTONIO MENDONÇA

Cargo/Função: (3441) PROFESSOR EDUC. BASICA

Un. Adm: (011045) E.E. PROFª. ELIZABETH DE FREITAS MAGALHAES

A Partir de: 10/05/2021 Até18/07/2021

Processo N. :
 Nome: (116228/6) MARIA APARECIDA PEREIRA DOS SANTOS
 Cargo/Função: (4740) APOIO ADM EDUC PROFISSIONALIZADO-30
 Un. Adm: (038652) E.E. 29 DE JULHO
 A Partir de: 27/04/2021 Até25/06/2021

Processo N. :
 Nome: (101962/21) MARIA DE NAZARE DA SILVA PAULA
 Cargo/Função: (3441) PROFESSOR EDUC. BASICA
 Un. Adm: (011681) E.E. Dr. JOSE RODRIGUES FONTES
 A Partir de: 06/05/2021 Até20/05/2021

Processo N. :
 Nome: (211175/6) MARIA HELENA MATOS BOERER
 Cargo/Função: (3441) PROFESSOR EDUC. BASICA
 Un. Adm: (124079) E.E. CANDIDO PORTINARI
 A Partir de: 02/05/2021 Até30/06/2021

Processo N. :
 Nome: (288591/1) MARIA ISABEL BORBA DRANKA
 Cargo/Função: (3441) PROFESSOR EDUC. BASICA
 Un. Adm: (094439) E.E. DIVA HUGUENEY DE SIQUEIRA BASTOS
 A Partir de: 12/05/2021 Até16/05/2021

Processo N. :
 Nome: (40959/10) MARIA MADALENA DE CARVALHO SILVA
 Cargo/Função: (4740) APOIO ADM EDUC PROFISSIONALIZADO-30
 Un. Adm: (012254) E.E. PROFª. ARLETE MARIA DA SILVA
 A Partir de: 26/05/2021 Até24/06/2021

Processo N. :
 Nome: (205137/1) MARLENE DA SILVA
 Cargo/Função: (4731) TEC ADM EDUC PROFISSIONALIZADO-30
 Un. Adm: (016420) E.E. GARCIA GARRIDO FERMINO
 A Partir de: 26/05/2021 Até31/07/2021

Processo N. :
 Nome: (71066/6) MONICA DA COSTA SANCHO
 Cargo/Função: (3441) PROFESSOR EDUC. BASICA
 Un. Adm: (140805) E.E. BONIFACIO SACHETTI
 A Partir de: 10/05/2021 Até16/05/2021

Processo N. :
 Nome: (288562/1) OSEIAS FERREIRA BARBOSA
 Cargo/Função: (3476) APOIO ADM. EDUCACIONAL-ELEMENTAR
 Un. Adm: (016578) E.E. JOAQUIM AUGUSTO C. MARQUES
 A Partir de: 06/05/2021 Até15/05/2021

Processo N. :
 Nome: (109971/24) PATRICIA GONCALVES SILVA
 Cargo/Função: (3441) PROFESSOR EDUC. BASICA
 Un. Adm: (011193) E.E. 10 DE DEZEMBRO
 A Partir de: 06/05/2021 Até19/05/2021

Processo N. :
 Nome: (240420/1) PAULA TATIANE TRUGILLO BRIZOLA
 Cargo/Função: (4731) TEC ADM EDUC PROFISSIONALIZADO-30
 Un. Adm: (156370) E.E. LUIZ FRUTUOSO DA SILVA
 A Partir de: 04/05/2021 Até02/06/2021

Processo N. :
 Nome: (121293/26) PRISCILLA CANDIDO
 Cargo/Função: (3441) PROFESSOR EDUC. BASICA
 Un. Adm: (140805) E.E. BONIFACIO SACHETTI
 A Partir de: 06/05/2021 Até04/06/2021

Processo N. :
 Nome: (85767/1) RAIMUNDA FELINTRO PEREIRA
 Cargo/Função: (4740) APOIO ADM EDUC PROFISSIONALIZADO-30
 Un. Adm: (016209) E.E. Pe. THIAGO
 A Partir de: 12/05/2021 Até09/08/2021

Processo N. :
 Nome: (204010/8) REGINALDO JOSE ALVES
 Cargo/Função: (4740) APOIO ADM EDUC PROFISSIONALIZADO-30
 Un. Adm: (015903) E.E. Min. PETRONIO PORTELA NUNES
 A Partir de: 11/05/2021 Até09/07/2021

Processo N. :
 Nome: (207005/13) ROSEANE CRISTINA FELIX PALLEZA
 Cargo/Função: (3441) PROFESSOR EDUC. BASICA
 Un. Adm: (015130) E.E. 31 DE MARCO
 A Partir de: 09/05/2021 Até06/08/2021

Processo N. :
 Nome: (55779/10) ROSELI VELOZO GOMES
 Cargo/Função: (3441) PROFESSOR EDUC. BASICA
 Un. Adm: (013510) E.E. NORBERTO SCHWANTES
 A Partir de: 19/05/2021 Até28/05/2021

Processo N. :
 Nome: (228023/1) SANDRA MARIA ARAUJO VILELA
 Cargo/Função: (3441) PROFESSOR EDUC. BASICA
 Un. Adm: (011347) E.E. DOM JOSE SELVA
 A Partir de: 19/02/2021 Até19/04/2021

Processo N. :
 Nome: (296052/1) SINAMARA PAULA GONCALVES SILVA
 Cargo/Função: (3441) PROFESSOR EDUC. BASICA
 Un. Adm: (044253) E.E. QUERENCIA
 A Partir de: 12/05/2021 Até21/05/2021

Processo N. :
 Nome: (208757/4) THAIZI OLIVEIRA DE CAMPOS
 Cargo/Função: (3441) PROFESSOR EDUC. BASICA
 Un. Adm: (042587) E.E. PROF. RAFAEL RUEDA

A Partir de: 21/05/2021 Até03/06/2021

Processo N. :
 Nome: (140600/2) VAGNER JOSE MARTINS
 Cargo/Função: (3441) PROFESSOR EDUC. BASICA
 Un. Adm: (010995) E.E. Maj. OTAVIO PITALUGA
 A Partir de: 28/04/2021 Até12/05/2021

Processo N. :
 Nome: (85234/1) VANDER SOUZA DA CRUZ
 Cargo/Função: (4740) APOIO ADM EDUC PROFISSIONALIZADO-30
 Un. Adm: (014958) E.E. ANTONIO JOSE DE LIMA
 A Partir de: 26/05/2021 Até01/06/2021

Processo N. :
 Nome: (288740/1) WALDIMAR DA PAIXAO GUIMARAES
 Cargo/Função: (3476) APOIO ADM. EDUCACIONAL-ELEMENTAR
 Un. Adm: (010480) E.E. ALCEBIADES CALHAO
 A Partir de: 26/05/2021 Até01/06/2021

PUBLICADA, REGISTRADA, CUMPRE-SE.
 Cuiabá-MT, 02 de Junho de 2021.
 Alan Resende Porto
 Secretário de Estado de Educação

BOLETIM DE PESSOAL/SEDUC/01000/2021 DE:
 07/06/2021

O Secretário de Estado de Educação no uso de suas atribuições que lhes são conferidas por lei,

Resolve: RETIFICAR
 Evento: LICENCA PARA TRATAMENTO DE SAUDE

Processo N. :
 Nome: (211100/12) SUZANA RODRIGUES DA SILVA HAUCK
 Cargo/Função: (3441) PROFESSOR EDUC. BASICA
 Un. Adm: (015156) E.E. NORBERTO SCHWANTES
 A Partir de: 07/03/2021 Até22/03/2021

PUBLICADA, REGISTRADA, CUMPRE-SE.
 Cuiabá-MT, 02 de Junho de 2021.
 Alan Resende Porto
 Secretário de Estado de Educação

BOLETIM DE PESSOAL/SEDUC/01001/2021 DE:
 07/06/2021

O Secretário de Estado de Educação no uso de suas atribuições que lhes são conferidas por lei,

Resolve: DEFERIR
 Evento: LICENCA PARA TRATAMENTO DE SAUDE EM PESSOA DA FAMILIA

Processo N. :
 Nome: (258103/1) ANDREIA CRISTINA RODRIGUES DOS SANTOS
 Cargo/Função: (4740) APOIO ADM EDUC PROFISSIONALIZADO-30
 Un. Adm: (097012) E. E. JOSE APARECIDO RIBEIRO
 A Partir de: 14/04/2021 Até13/05/2021

Processo N. :
 Nome: (127358/12) CRISTIANA FERNANDES DOS SANTOS
 Cargo/Função: (4731) TEC ADM EDUC PROFISSIONALIZADO-30
 Un. Adm: (069558) E.E. ANGELINA F. MAZZUTTI
 A Partir de: 14/04/2021 Até13/05/2021

Processo N. :
 Nome: (235925/1) EDNA BARBOSA DA SILVA
 Cargo/Função: (4740) APOIO ADM EDUC PROFISSIONALIZADO-30
 Un. Adm: (011630) E.E. Dr. LEOPOLDO AMBROSIO FILHO
 A Partir de: 20/04/2021 Até18/06/2021

Processo N. :
 Nome: (242044/1) EVA FRANCISCA DE JESUS GOMES
 Cargo/Função: (4731) TEC ADM EDUC PROFISSIONALIZADO-30
 Un. Adm: (013021) E.E. CARLOS IRIGARAY FILHO
 A Partir de: 27/04/2021 Até25/06/2021

Processo N. :
 Nome: (286582/1) FLORISVALDO JOAO NUNES MURTINHO
 Cargo/Função: (3476) APOIO ADM. EDUCACIONAL-ELEMENTAR
 Un. Adm: (069264) E.E. HERMES JOSE DA SILVA
 A Partir de: 16/02/2021 Até28/02/2021

Processo N. :
 Nome: (102770/52) GISLAINE AUXILIADORA DE LIMA REIS
 Cargo/Função: (3441) PROFESSOR EDUC. BASICA
 Un. Adm: (012564) E.E. HERMES RODRIGUES DE ALCANTARA
 A Partir de: 11/04/2021 Até16/04/2021

Processo N. :
 Nome: (121927/10) ILAINE REHBEIN
 Cargo/Função: (3441) PROFESSOR EDUC. BASICA
 Un. Adm: (021083) E.E. DOM AQUINO CORREA
 A Partir de: 24/04/2021 Até22/07/2021

PUBLICADA, REGISTRADA, CUMPRE-SE.
 Cuiabá-MT, 02 de Junho de 2021.
 Alan Resende Porto
 Secretário de Estado de Educação

BOLETIM DE PESSOAL/SEDUC/01002/2021
07/06/2021

DE:

O Secretário de Estado de Educação no uso de suas atribuições que lhes são conferidas por lei,

Resolve: RETIFICAR

Evento: LICENÇA PARA TRATAMENTO DE SAUDE EM PESSOA DA FAMILIA

Processo N.:

Nome: (238824/1) LAUDIMARA BATTISTELLA
Cargo/Função: (3441) PROFESSOR EDUC. BASICA
Un. Adm: (156434) E.E. JOSÉDOMINGOS FRAGA
A Partir de: 05/04/2021 Até15/05/2021

Processo N.:

Nome: (90619/9) WILSON LUIS ROKENBACH
Cargo/Função: (3441) PROFESSOR EDUC. BASICA
Un. Adm: (012106) E.E. PROFª. ADALGISA DE BARROS
A Partir de: 29/03/2021 Até31/05/2021

Processo N.:

Nome: (90619/8) WILSON LUIS ROKENBACH
Cargo/Função: (3441) PROFESSOR EDUC. BASICA
Un. Adm: (012106) E.E. PROFª. ADALGISA DE BARROS
A Partir de: 29/03/2021 Até31/05/2021

PUBLICADA, REGISTRADA, CUMPRE-SE.
Cuiabá-MT, 02 de Junho de 2021.
Alan Resende Porto
Secretário de Estado de Educação

BOLETIM DE PESSOAL/SEDUC/01003/2021
07/06/2021

DE:

O Secretário de Estado de Educação no uso de suas atribuições que lhes são conferidas por lei,

Resolve: DEFERIR

Evento: LICENÇA A GESTANTE

Processo N.:

Nome: (287278/1) CLAUDINEIA MARIA DOS ANJOS
Cargo/Função: (3476) APOIO ADM. EDUCACIONAL-ELEMENTAR
Un. Adm: (049794) E.E. SANTO ANTONIO
A Partir de: 10/05/2021 Até05/11/2021

Processo N.:

Nome: (250407/1) JOCASTA OLIVEIRA DA SILVA PEREIRA
Cargo/Função: (4731) TEC ADM EDUC PROFISSIONALIZADO-30
Un. Adm: (040622) ASSESSORIA PEDAGOGICA - POXOREO
A Partir de: 08/05/2021 Até03/11/2021

Processo N.:

Nome: (211100/12) SUZANA RODRIGUES DA SILVA HAUCK
Cargo/Função: (3441) PROFESSOR EDUC. BASICA
Un. Adm: (015156) E.E. NORBERTO SCHWANTES
A Partir de: 23/03/2021 Até18/09/2021

PUBLICADA, REGISTRADA, CUMPRE-SE.
Cuiabá-MT, 02 de Junho de 2021.
Alan Resende Porto
Secretário de Estado de Educação

BOLETIM DE PESSOAL/SEDUC/01004/2021
07/06/2021

DE:

O Secretário de Estado de Educação no uso de suas atribuições que lhes são conferidas por lei,

Resolve: TORNAR SEM EFEITO

Evento: LICENÇA PREMIO - GOZO

Processo N.: 1000003491551

Nome: (40261/1) ROSANGELA BARRETO
Cargo/Função: (4731) TEC ADM EDUC PROFISSIONALIZADO-30
Quinquênio de Referência: 04/04/2008 Ate 03/04/2013
A Partir de: 01/06/2021 Até30/06/2021

PUBLICADA, REGISTRADA, CUMPRE-SE.
Cuiabá-MT, 02 de Junho de 2021.
Alan Resende Porto
Secretário de Estado de Educação

BOLETIM DE PESSOAL/SEDUC/01005/2021
07/06/2021

DE:

O Secretário de Estado de Educação no uso de suas atribuições que lhes são conferidas por lei,

Resolve: RETIFICAR

Evento: LICENÇA PREMIO - CONCESSÃO

Processo N.: 41607/2021

Nome: (63149/7) MARIA DO ROSARIO SOARES LIMA
Quinquênio: 21/01/2004 Até 20/01/2009
Qtde Dias: 90

PUBLICADA, REGISTRADA, CUMPRE-SE.
Cuiabá-MT, 02 de Junho de 2021.
Alan Resende Porto
Secretário de Estado de Educação

BOLETIM DE PESSOAL/SEDUC/01006/2021
07/06/2021

DE:

O Secretário de Estado de Educação no uso de suas atribuições que lhes são conferidas por lei,

Resolve: AUTORIZAR

Evento: READAPTAÇÃO DE FUNÇÃO

Processo N.:

Nome: (100108/1) ACIDELMA FERNANDES DA CUNHA BARRETO
Un. Adm: (013242) E.E. NILZA DE OLIVEIRA PIPINO
A Partir de: 13/05/2021 Até12/05/2022

Processo N.:

Nome: (75351/6) ALESSANDRA PEREIRA CARNEIRO RODRIGUES
Un. Adm: (124907) E.E. TEOTONIO CARLOS DA CUNHA NETO
A Partir de: 03/05/2021 Até29/10/2021

Processo N.:

Nome: (75351/4) ALESSANDRA PEREIRA CARNEIRO RODRIGUES
Un. Adm: (124907) E.E. TEOTONIO CARLOS DA CUNHA NETO
A Partir de: 03/05/2021 Até29/10/2021

Processo N.:

Nome: (227736/1) ANDREIA CORREIA DA SILVA
Un. Adm: (015938) E.E. PEDRO ALBERTO TAYANO
A Partir de: 10/05/2021 Até05/11/2021

Processo N.:

Nome: (93795/5) DORACY CAROLINO DA SILVA
Un. Adm: (158658) E.E. DAURY RIVA
A Partir de: 13/05/2021 Até08/11/2021

Processo N.:

Nome: (98300/30) ELIZETE FRANCISCO DE OLIVEIRA BARBOSA
Un. Adm: (013048) E.E. Dep. DORMEVAL FARIA
A Partir de: 13/05/2021 Até08/11/2021

Processo N.:

Nome: (235027/1) ELLEN DE LOURDES PELICIARI FANFONI
Un. Adm: (009857) E.E. FRANCISCO A. FERREIRA MENDES
A Partir de: 11/05/2021 Até06/11/2021

Processo N.:

Nome: (66306/2) EVA LUIZA DA CRUZ
Un. Adm: (015075) E.E. ARLINDO ESTILAC LEAL
A Partir de: 04/05/2021 Até30/10/2021

Processo N.:

Nome: (87350/1) FATIMA MARIA ALVES DA SILVA
Un. Adm: (016047) E.E. JOAO MONTEIRO SOBRINHO
A Partir de: 10/05/2021 Até05/11/2021

Processo N.:

Nome: (92640/3) FRANCISLENE ELOIRDES OJEDA
Un. Adm: (154946) CEJA PAULO FREIRE
A Partir de: 11/02/2021 Até09/08/2021

Processo N.:

Nome: (227971/1) GIRLAN NUNES ALVES DA SILVA
Un. Adm: (012548) E.E. LEONIDAS DE MATOS
A Partir de: 10/05/2021 Até05/11/2021

Processo N.:

Nome: (225881/1) JAQUELINE CORREA DE LIMA
Un. Adm: (009806) E.E. HISTORIADOR RUBENS DE MENDONÇA
A Partir de: 15/05/2021 Até10/11/2021

Processo N.:

Nome: (85845/1) LILIAN RUBIA LOPES DE OLIVEIRA SOUZA
Un. Adm: (012912) E.E. ARLINDA PESSOA MARBECK MORRECK
A Partir de: 15/05/2021 Até12/08/2021

Processo N.:

Nome: (54440/4) MARIA AUXILIADORA DOS SANTOS
Un. Adm: (060194) E.E. PROFª. MARIA DE LOURDES H.MORAES
A Partir de: 20/04/2021 Até16/10/2021

Processo N.:

Nome: (75381/12) MARIA CRISTINA DALOLIO
Un. Adm: (013331) E.E. ROSA DOS VENTOS
A Partir de: 08/05/2021 Até03/11/2021

Processo N.:

Nome: (57892/3) MARIA DE LOURDES GRANZOTI MOREIRA
Un. Adm: (158330) E.E. ANDRÉANTONIO MAGGI
A Partir de: 03/05/2021 Até29/10/2021

Processo N.:

Nome: (99341/2) MARIA SANTANA DA SILVA
Un. Adm: (156434) E.E. JOSÉDOMINGOS FRAGA
A Partir de: 10/05/2021 Até05/11/2021

Processo N.:

Nome: (109049/17) MARLENE RAUBER FREIRE DA SILVA

Un. Adm: (015610) E.E. LUDOVICO DA RIVA NETO
A Partir de: 10/05/2021 Até05/11/2021

Processo N.:

Nome: (236215/1) PAULO FRANCA AGUIAR
Un. Adm: (012106) E.E. PROFª. ADALGISA DE BARROS
A Partir de: 05/05/2021 Até31/10/2021

Processo N.:

Nome: (36517/1) ROSIMERI MIRTA FISCHER
Un. Adm: (104230) E.E. PROF. ELIDIO MURCELLI FILHO
A Partir de: 03/05/2021 Até29/10/2021

PUBLICADA, REGISTRADA, CUMpra-SE.
Cuiabá-MT, 02 de Junho de 2021.
Alan Resende Porto
Secretário de Estado de Educação

SETASC

SECRETARIA DE ESTADO DE ASSISTÊNCIA SOCIAL E CIDADANIA

BOLETIM DE PESSOAL/SETASC/00223/2021 DE:
07/06/2021

O Sec de Assistencia Social e Cidadania no uso de suas atribuições que lhes são conferidas por lei,

Resolve: DEFERIR

Evento: LICENÇA PARA TRATAMENTO DE SAUDE/SEGURADO INSS/15

Processo N.:

Nome: (291252/2) CELINA DE FATIMA RAYMUNDO ROCHA
Cargo/Função: (11495) DGA-5
Un. Adm: (128309) UNID. DE ACESSORIA
A Partir de: 26/05/2021 Até06/06/2021

PUBLICADA, REGISTRADA, CUMpra-SE.
Cuiabá-MT, 02 de Junho de 2021.
Rosamaria Ferreira de Carvalho
Sec de Assistencia Social e Cidadania

BOLETIM DE PESSOAL/SETASC/00224/2021 DE:
07/06/2021

O Sec de Assistencia Social e Cidadania no uso de suas atribuições que lhes são conferidas por lei,

Resolve: DEFERIR

Evento: LICENCA PARA TRATAMENTO DE SAUDE

Processo N.:

Nome: (253822/1) ARTHUR FERREIRA DA CUNHA
Cargo/Função: (6052) TECNICO DESENV ECO SOC L 10177/14
Un. Adm: (201022) COORD. DE IMPL. E ACOMPANHAMENTO
A Partir de: 31/05/2021 Até08/06/2021

Processo N.:

Nome: (245079/7) LAUCIMARA MORAES MOURA
Cargo/Função: (6052) TECNICO DESENV ECO SOC L 10177/14
Un. Adm: (200638) COORD. AP. TRAB. GES. SIST. PUBL. DE EMPREGO
A Partir de: 25/05/2021 Até31/05/2021

Processo N.:

Nome: (131763/1) MARIMAR APARECIDA MICHELS CARVALHO
Cargo/Função: (4912) PROFIS TEC NIV SUPERIOR SERV SAUDE SUS
Un. Adm: (128279) GAB. DO SECRETARIO ADJ. DE ASSISTENCIA SOCIAL
A Partir de: 25/05/2021 Até08/06/2021

PUBLICADA, REGISTRADA, CUMpra-SE.
Cuiabá-MT, 02 de Junho de 2021.
Rosamaria Ferreira de Carvalho
Sec de Assistencia Social e Cidadania

SES

SECRETARIA DE ESTADO DE SAÚDE

PORTARIA/SES/00307/2021 DE:
07/06/2021

O Secretário de Estado de Saúde no uso de suas atribuições que lhes são conferidas por lei,

Resolve: DEFERIR

Evento: LICENCA PARA TRATAMENTO DE INTERESSE PARTICULAR

Processo N.:

Nome: (110986/1) SOCRATES EUGENIO SANTANNA
Cargo/Função: (4946) PROFIS TEC NIV MEDIO SERV SAUDE SUS
Un. Adm: (196703) COORD. DE TRANSPORTES
A Partir de: 01/05/2021 Até01/05/2023

PUBLICADA, REGISTRADA, CUMpra-SE.
Cuiabá-MT, 02 de Junho de 2021.
Gilberto Gomes de Figueiredo
Secretário de Estado de Saúde

PORTARIA/SES/00308/2021 DE:
07/06/2021

O Secretário de Estado de Saúde no uso de suas atribuições que lhes são conferidas por lei,

Resolve: CONCEDER

Evento: Regime de Plantão nos termos do Edital 002/SES/2020.

Processo N.:

Nome: (300226/2) LUCAS GUIMARAES CARRIJO
Cargo/Função: (12036) NIVEL SUPERIOR ASSISTENCIAL
Referência: 000 Carga Horária: 20H
Un. Adm: (118710) UNID.ESPEC. DE CONTR. MOVIMENTACAO DE PESSOAL
A Partir de: 01/04/2021 Até29/04/2021
Qtde Plantões: 16

PUBLICADA, REGISTRADA, CUMpra-SE.
Cuiabá-MT, 02 de Junho de 2021.
Gilberto Gomes de Figueiredo
Secretário de Estado de Saúde

PORTARIA/SES/00309/2021 DE:
07/06/2021

O Secretário de Estado de Saúde no uso de suas atribuições que lhes são conferidas por lei,

Resolve: RETIFICAR

Evento: Regime de Plantão nos termos do Edital 002/SES/2020.

Processo N.:

Nome: (300428/1) CARLOS AUGUSTO SILVA XAVIER ARAUJO
Cargo/Função: (12036) NIVEL SUPERIOR ASSISTENCIAL
Referência: 000 Carga Horária: 20H
Un. Adm: (118710) UNID.ESPEC. DE CONTR. MOVIMENTACAO DE PESSOAL
A Partir de: 01/03/2021 Até30/03/2021
Qtde Plantões: 16

PUBLICADA, REGISTRADA, CUMpra-SE.
Cuiabá-MT, 02 de Junho de 2021.
Gilberto Gomes de Figueiredo
Secretário de Estado de Saúde

PORTARIA/SES/00310/2021 DE:
07/06/2021

O Secretário de Estado de Saúde no uso de suas atribuições que lhes são conferidas por lei,

Resolve: CONCEDER

Evento: Regime de Plantão nos termos do Edital 001/SES/2020.

Processo N.:

Nome: (304495/1) ADRIANE GUIMARAES SILVA
Cargo/Função: (12038) NIVEL TECNICO ASSISTENCIAL
Referência: 000 Carga Horária: 40H
Un. Adm: (136557) DIR. DO LAB. CENT. DE SAUDE PUB. DO ESTADO DE MT
A Partir de: 24/03/2021 Até30/03/2021
Qtde Plantões: 4

Processo N.:

Nome: (304927/1) BRUNO DELGADO MORTATI
Cargo/Função: (12036) NIVEL SUPERIOR ASSISTENCIAL
Referência: 000 Carga Horária: 40H
Un. Adm: (195693) HOSP. REG. DE SORRISO
A Partir de: 01/04/2021 Até30/04/2021
Qtde Plantões: 6

Processo N.:

Nome: (234040/3) CRISTIANE BENEDITA DA SILVA SANTOS
Cargo/Função: (12038) NIVEL TECNICO ASSISTENCIAL
Referência: 000 Carga Horária: 40H
Un. Adm: (118710) UNID.ESPEC. DE CONTR. MOVIMENTACAO DE PESSOAL
A Partir de: 08/03/2021 Até30/03/2021
Qtde Plantões: 9

Processo N.:

Nome: (234040/3) CRISTIANE BENEDITA DA SILVA SANTOS
Cargo/Função: (12038) NIVEL TECNICO ASSISTENCIAL
Referência: 000 Carga Horária: 40H
Un. Adm: (118710) UNID.ESPEC. DE CONTR. MOVIMENTACAO DE PESSOAL
A Partir de: 01/04/2021 Até29/04/2021
Qtde Plantões: 10

Processo N.:

Nome: (304575/1) CRISTINA MACIEL VIEIRA
Cargo/Função: (12038) NIVEL TECNICO ASSISTENCIAL
Referência: 000 Carga Horária: 40H
Un. Adm: (118710) UNID.ESPEC. DE CONTR. MOVIMENTACAO DE PESSOAL
A Partir de: 26/03/2021 Até30/03/2021
Qtde Plantões: 3

Processo N.:

Nome: (304575/1) CRISTINA MACIEL VIEIRA
Cargo/Função: (12038) NIVEL TECNICO ASSISTENCIAL
Referência: 000 Carga Horária: 40H
Un. Adm: (118710) UNID.ESPEC. DE CONTR. MOVIMENTACAO DE PESSOAL
A Partir de: 01/04/2021 Até30/04/2021
Qtde Plantões: 14

Processo N.:

208413/2021

Nome: (304904/1) DANIELA RODRIGUES DA SILVA
Cargo/Função: (12036) NIVEL SUPERIOR ASSISTENCIAL
Referência: 000 Carga Horária: 40H
Un. Adm: (195715) HOSP. REG. DE COLIDER
A Partir de: 01/04/2021 Até30/04/2021
Qtde Plantões: 14

Processo N.: 201163/2021

Nome: (261699/5) EDVIRGES DE MIRANDA
Cargo/Função: (12038) NIVEL TECNICO ASSISTENCIAL
Referência: 000 Carga Horária: 40H
Un. Adm: (118710) UNID.ESPEC. DE CONTR. MOVIMENTACAO DE PESSOAL
A Partir de: 16/03/2021 Até30/03/2021
Qtde Plantões: 8

Processo N.: 208413/2021

Nome: (120586/5) ELENICE APARECIDA DA SILVA
Cargo/Função: (12036) NIVEL SUPERIOR ASSISTENCIAL
Referência: 000 Carga Horária: 40H
Un. Adm: (195715) HOSP. REG. DE COLIDER
A Partir de: 01/04/2021 Até30/04/2021
Qtde Plantões: 14

Processo N.: 201163/2021

Nome: (296612/2) EZEQUIEL DOS SANTOS VARANDA
Cargo/Função: (12038) NIVEL TECNICO ASSISTENCIAL
Referência: 000 Carga Horária: 40H
Un. Adm: (118710) UNID.ESPEC. DE CONTR. MOVIMENTACAO DE PESSOAL
A Partir de: 10/03/2021 Até31/03/2021
Qtde Plantões: 12

Processo N.: 201167/2021

Nome: (296612/2) EZEQUIEL DOS SANTOS VARANDA
Cargo/Função: (12038) NIVEL TECNICO ASSISTENCIAL
Referência: 000 Carga Horária: 40H
Un. Adm: (118710) UNID.ESPEC. DE CONTR. MOVIMENTACAO DE PESSOAL
A Partir de: 01/04/2021 Até30/04/2021
Qtde Plantões: 13

Processo N.: 203973/2021

Nome: (299793/1) FABRICIA MARTINELLI
Cargo/Função: (12036) NIVEL SUPERIOR ASSISTENCIAL
Referência: 000 Carga Horária: 40H
Un. Adm: (195693) HOSP. REG. DE SORRISO
A Partir de: 01/04/2021 Até29/04/2021
Qtde Plantões: 14

Processo N.: 209103/2021

Nome: (304931/1) ILMA DE OLIVEIRA KRAUS
Cargo/Função: (12038) NIVEL TECNICO ASSISTENCIAL
Referência: 000 Carga Horária: 40H
Un. Adm: (195693) HOSP. REG. DE SORRISO
A Partir de: 15/03/2021 Até31/03/2021
Qtde Plantões: 8

Processo N.: 209174/2021

Nome: (304931/1) ILMA DE OLIVEIRA KRAUS
Cargo/Função: (12038) NIVEL TECNICO ASSISTENCIAL
Referência: 000 Carga Horária: 40H
Un. Adm: (195693) HOSP. REG. DE SORRISO
A Partir de: 01/04/2021 Até29/04/2021
Qtde Plantões: 14

Processo N.: 209174/2021

Nome: (304930/1) IVANA DO NASCIMENTO CAMPOS
Cargo/Função: (12038) NIVEL TECNICO ASSISTENCIAL
Referência: 000 Carga Horária: 40H
Un. Adm: (195693) HOSP. REG. DE SORRISO
A Partir de: 01/04/2021 Até29/04/2021
Qtde Plantões: 14

Processo N.: 214950/2021

Nome: (304928/1) JARI APARECIDO DE FREITAS JUNIOR
Cargo/Função: (12036) NIVEL SUPERIOR ASSISTENCIAL
Referência: 000 Carga Horária: 40H
Un. Adm: (195693) HOSP. REG. DE SORRISO
A Partir de: 01/04/2021 Até17/04/2021
Qtde Plantões: 5

Processo N.: 209154/2021

Nome: (296797/2) JULIANA PORTA RODRIGUES
Cargo/Função: (12036) NIVEL SUPERIOR ASSISTENCIAL
Referência: 000 Carga Horária: 30H
Un. Adm: (195693) HOSP. REG. DE SORRISO
A Partir de: 09/04/2021 Até29/04/2021
Qtde Plantões: 7

Processo N.: 209154/2021

Nome: (304926/1) JULIANO FUHR HUNHOFF
Cargo/Função: (12036) NIVEL SUPERIOR ASSISTENCIAL
Referência: 000 Carga Horária: 30H
Un. Adm: (195693) HOSP. REG. DE SORRISO
A Partir de: 09/04/2021 Até30/04/2021
Qtde Plantões: 7

Processo N.: 203973/2021

Nome: (296792/2) KAREN MARGARETE KONZEN
Cargo/Função: (12036) NIVEL SUPERIOR ASSISTENCIAL
Referência: 000 Carga Horária: 40H
Un. Adm: (195693) HOSP. REG. DE SORRISO
A Partir de: 01/04/2021 Até14/04/2021
Qtde Plantões: 5

Processo N.: 209154/2021

Nome: (304925/1) KELLE RANNA SIILVA DE SOUSA
Cargo/Função: (12036) NIVEL SUPERIOR ASSISTENCIAL

Referência: 000 Carga Horária: 30H
Un. Adm: (195693) HOSP. REG. DE SORRISO
A Partir de: 09/04/2021 Até28/04/2021
Qtde Plantões: 7

Processo N.: 206718/2021

Nome: (304576/1) LIVIA BORGES DE SOUZA
Cargo/Função: (12036) NIVEL SUPERIOR ASSISTENCIAL
Referência: 000 Carga Horária: 40H
Un. Adm: (118710) UNID.ESPEC. DE CONTR. MOVIMENTACAO DE PESSOAL
A Partir de: 09/03/2021 Até27/03/2021
Qtde Plantões: 1

Processo N.: 201163/2021

Nome: (304574/1) LORENA CRISTINA AZEVEDO
Cargo/Função: (12038) NIVEL TECNICO ASSISTENCIAL
Referência: 000 Carga Horária: 40H
Un. Adm: (118710) UNID.ESPEC. DE CONTR. MOVIMENTACAO DE PESSOAL
A Partir de: 09/03/2021 Até31/03/2021
Qtde Plantões: 12

Processo N.: 201167/2021

Nome: (304574/1) LORENA CRISTINA AZEVEDO
Cargo/Função: (12038) NIVEL TECNICO ASSISTENCIAL
Referência: 000 Carga Horária: 40H
Un. Adm: (118710) UNID.ESPEC. DE CONTR. MOVIMENTACAO DE PESSOAL
A Partir de: 01/04/2021 Até30/04/2021
Qtde Plantões: 11

Processo N.: 209103/2021

Nome: (124348/7) LUCELENA DE MARQUES MAIONE
Cargo/Função: (12038) NIVEL TECNICO ASSISTENCIAL
Referência: 000 Carga Horária: 40H
Un. Adm: (195693) HOSP. REG. DE SORRISO
A Partir de: 15/03/2021 Até29/03/2021
Qtde Plantões: 7

Processo N.: 209174/2021

Nome: (124348/7) LUCELENA DE MARQUES MAIONE
Cargo/Função: (12038) NIVEL TECNICO ASSISTENCIAL
Referência: 000 Carga Horária: 40H
Un. Adm: (195693) HOSP. REG. DE SORRISO
A Partir de: 01/04/2021 Até28/04/2021
Qtde Plantões: 11

Processo N.: 208370/2021

Nome: (115467/4) LUZAINA ROSA DA CUNHA
Cargo/Função: (12038) NIVEL TECNICO ASSISTENCIAL
Referência: 000 Carga Horária: 40H
Un. Adm: (195715) HOSP. REG. DE COLIDER
A Partir de: 20/03/2021 Até31/03/2021
Qtde Plantões: 6

Processo N.: 201163/2021

Nome: (254150/4) MARACY HENRIQUETA DE LIMA BRITO CONSTANTINO
Cargo/Função: (12038) NIVEL TECNICO ASSISTENCIAL
Referência: 000 Carga Horária: 40H
Un. Adm: (118710) UNID.ESPEC. DE CONTR. MOVIMENTACAO DE PESSOAL
A Partir de: 27/03/2021 Até29/03/2021
Qtde Plantões: 1

Processo N.: 209174/2021

Nome: (220001/3) MARIZETE TEREZINHA COMUNELLO PAVAN
Cargo/Função: (12038) NIVEL TECNICO ASSISTENCIAL
Referência: 000 Carga Horária: 40H
Un. Adm: (195693) HOSP. REG. DE SORRISO
A Partir de: 01/04/2021 Até03/04/2021
Qtde Plantões: 1

Processo N.: 201163/2021

Nome: (304573/1) MATEUS BENEDITO DE SIQUEIRA
Cargo/Função: (12038) NIVEL TECNICO ASSISTENCIAL
Referência: 000 Carga Horária: 40H
Un. Adm: (118710) UNID.ESPEC. DE CONTR. MOVIMENTACAO DE PESSOAL
A Partir de: 12/03/2021 Até30/03/2021
Qtde Plantões: 9

Processo N.: 201167/2021

Nome: (304573/1) MATEUS BENEDITO DE SIQUEIRA
Cargo/Função: (12038) NIVEL TECNICO ASSISTENCIAL
Referência: 000 Carga Horária: 40H
Un. Adm: (118710) UNID.ESPEC. DE CONTR. MOVIMENTACAO DE PESSOAL
A Partir de: 01/04/2021 Até30/04/2021
Qtde Plantões: 11

Processo N.: 203973/2021

Nome: (299790/1) MATEUS CECHETTI ZANATTA
Cargo/Função: (12036) NIVEL SUPERIOR ASSISTENCIAL
Referência: 000 Carga Horária: 40H
Un. Adm: (195693) HOSP. REG. DE SORRISO
A Partir de: 01/04/2021 Até29/04/2021
Qtde Plantões: 14

Processo N.: 209174/2021

Nome: (304932/1) MAYARA CRISTINA BELEM ALVES
Cargo/Função: (12038) NIVEL TECNICO ASSISTENCIAL
Referência: 000 Carga Horária: 40H
Un. Adm: (195693) HOSP. REG. DE SORRISO
A Partir de: 01/04/2021 Até29/04/2021
Qtde Plantões: 14

Processo N.: 208448/2021

Nome: (304738/1) NUBIA DE SOUZA
Cargo/Função: (12038) NIVEL TECNICO ASSISTENCIAL
Referência: 000 Carga Horária: 40H
Un. Adm: (136620) GER. DE ANALISES DE VIGILANCIA EPIDEMIOLOGICA

A Partir de: 13/04/2021 Até29/04/2021
Qtde Plantões: 9

Processo N.: 209174/2021

Nome: (281888/5) REGINA CRISTINA COSTA
Cargo/Função: (12038) NIVEL TECNICO ASSISTENCIAL
Referência: 000 Carga Horária: 40H
Un. Adm: (195693) HOSP. REG. DE SORRISO
A Partir de: 09/04/2021 Até29/04/2021
Qtde Plantões: 11

Processo N.: 203973/2021

Nome: (298720/2) ROCELMA RIBEIRO BARRETO
Cargo/Função: (12036) NIVEL SUPERIOR ASSISTENCIAL
Referência: 000 Carga Horária: 40H
Un. Adm: (195693) HOSP. REG. DE SORRISO
A Partir de: 01/04/2021 Até29/04/2021
Qtde Plantões: 13

Processo N.: 209154/2021

Nome: (296806/2) TAYLISSA DE ARAUJO LOPES
Cargo/Função: (12036) NIVEL SUPERIOR ASSISTENCIAL
Referência: 000 Carga Horária: 30H
Un. Adm: (195693) HOSP. REG. DE SORRISO
A Partir de: 09/04/2021 Até28/04/2021
Qtde Plantões: 7

Processo N.: 214950/2021

Nome: (304943/1) YURI FIORAVANTE PELLOSO
Cargo/Função: (12036) NIVEL SUPERIOR ASSISTENCIAL
Referência: 000 Carga Horária: 40H
Un. Adm: (195693) HOSP. REG. DE SORRISO
A Partir de: 01/04/2021 Até30/04/2021
Qtde Plantões: 4

PUBLICADA, REGISTRADA, CUMpra-SE.
Cuiabá-MT, 02 de Junho de 2021.
Gilberto Gomes de Figueiredo
Secretário de Estado de Saúde

PORTARIA/SES/00311/2021
07/06/2021

DE:

O Secretário de Estado de Saúde no uso de suas atribuições que lhes são conferidas por lei,

Resolve: RETIFICAR

Evento: Regime de Plantão nos termos do Edital 001/SES/2020.

Processo N.: 186295/2021

Nome: (302510/1) ALLINE DAMIANA RAMOS DELUQUE DE FREITAS
Cargo/Função: (12036) NIVEL SUPERIOR ASSISTENCIAL
Referência: 000 Carga Horária: 40H
Un. Adm: (195758) HOSP. ESTADUAL LOUSITE FERREIRA DA SILVA
A Partir de: 01/02/2021 Até25/02/2021
Qtde Plantões: 10

Processo N.: 213479/2021

Nome: (300336/1) ANDREIA REGINA SANTOS LEITE
Cargo/Função: (12038) NIVEL TECNICO ASSISTENCIAL
Referência: 000 Carga Horária: 40H
Un. Adm: (195758) HOSP. ESTADUAL LOUSITE FERREIRA DA SILVA
A Partir de: 01/04/2021 Até29/04/2021
Qtde Plantões: 14

Processo N.: 186194/2021

Nome: (296151/2) ANGELA MARIA DE BRITO CELESTINO
Cargo/Função: (12038) NIVEL TECNICO ASSISTENCIAL
Referência: 000 Carga Horária: 40H
Un. Adm: (195758) HOSP. ESTADUAL LOUSITE FERREIRA DA SILVA
A Partir de: 01/02/2021 Até27/02/2021
Qtde Plantões: 13

Processo N.: 186295/2021

Nome: (299710/1) CARMEM DORA DA SILVA
Cargo/Função: (12036) NIVEL SUPERIOR ASSISTENCIAL
Referência: 000 Carga Horária: 40H
Un. Adm: (195758) HOSP. ESTADUAL LOUSITE FERREIRA DA SILVA
A Partir de: 01/02/2021 Até27/02/2021
Qtde Plantões: 12

Processo N.: 186295/2021

Nome: (299357/1) EURICLENE SILVA DOS SANTOS
Cargo/Função: (12036) NIVEL SUPERIOR ASSISTENCIAL
Referência: 000 Carga Horária: 40H
Un. Adm: (195758) HOSP. ESTADUAL LOUSITE FERREIRA DA SILVA
A Partir de: 01/02/2021 Até27/02/2021
Qtde Plantões: 14

Processo N.: 186194/2021

Nome: (300179/1) EVERSON FERREIRA NUNES
Cargo/Função: (12038) NIVEL TECNICO ASSISTENCIAL
Referência: 000 Carga Horária: 40H
Un. Adm: (195758) HOSP. ESTADUAL LOUSITE FERREIRA DA SILVA
A Partir de: 01/02/2021 Até27/02/2021
Qtde Plantões: 14

Processo N.: 95689/2021

Nome: (300264/1) FERNANDA CRISTINE DIAS TINGO
Cargo/Função: (12036) NIVEL SUPERIOR ASSISTENCIAL
Referência: 000 Carga Horária: 30H
Un. Adm: (195707) HOSP REG DOUTOR ANTONIO CARLOS SOUTO FONTES
A Partir de: 01/02/2021 Até23/02/2021
Qtde Plantões: 12

Processo N.: 186194/2021

Nome: (299177/1) FLAVIO AUGUSTO BARBOSA PENHA
Cargo/Função: (12038) NIVEL TECNICO ASSISTENCIAL
Referência: 000 Carga Horária: 40H
Un. Adm: (195758) HOSP. ESTADUAL LOUSITE FERREIRA DA SILVA
A Partir de: 01/02/2021 Até27/02/2021
Qtde Plantões: 10

Processo N.: 186295/2021

Nome: (301089/1) GILCELENE MARINHO DOS SANTOS
Cargo/Função: (12036) NIVEL SUPERIOR ASSISTENCIAL
Referência: 000 Carga Horária: 40H
Un. Adm: (195758) HOSP. ESTADUAL LOUSITE FERREIRA DA SILVA
A Partir de: 01/02/2021 Até27/02/2021
Qtde Plantões: 11

Processo N.: 186194/2021

Nome: (299629/1) GISELE JANAINA DE MORAES
Cargo/Função: (12038) NIVEL TECNICO ASSISTENCIAL
Referência: 000 Carga Horária: 40H
Un. Adm: (195758) HOSP. ESTADUAL LOUSITE FERREIRA DA SILVA
A Partir de: 01/02/2021 Até27/02/2021
Qtde Plantões: 13

Processo N.: 186194/2021

Nome: (300760/1) JAQUELINE CRISTINA PEREIRA PINTO
Cargo/Função: (12038) NIVEL TECNICO ASSISTENCIAL
Referência: 000 Carga Horária: 40H
Un. Adm: (195758) HOSP. ESTADUAL LOUSITE FERREIRA DA SILVA
A Partir de: 01/02/2021 Até28/02/2021
Qtde Plantões: 14

Processo N.: 186295/2021

Nome: (299336/1) JEANITHY PEREIRA DA SILVA
Cargo/Função: (12036) NIVEL SUPERIOR ASSISTENCIAL
Referência: 000 Carga Horária: 40H
Un. Adm: (195758) HOSP. ESTADUAL LOUSITE FERREIRA DA SILVA
A Partir de: 01/02/2021 Até28/02/2021
Qtde Plantões: 14

Processo N.: 186295/2021

Nome: (300086/1) JOAO PAULO SILVA DA LUZ
Cargo/Função: (12036) NIVEL SUPERIOR ASSISTENCIAL
Referência: 000 Carga Horária: 40H
Un. Adm: (195758) HOSP. ESTADUAL LOUSITE FERREIRA DA SILVA
A Partir de: 01/02/2021 Até28/02/2021
Qtde Plantões: 14

Processo N.: 186194/2021

Nome: (282018/3) JULIETE PINTO DE MORAIS SILVA
Cargo/Função: (12038) NIVEL TECNICO ASSISTENCIAL
Referência: 000 Carga Horária: 40H
Un. Adm: (195758) HOSP. ESTADUAL LOUSITE FERREIRA DA SILVA
A Partir de: 01/02/2021 Até28/02/2021
Qtde Plantões: 14

Processo N.: 186295/2021

Nome: (302541/1) KAMILLA BEZERRA CABRAL
Cargo/Função: (12036) NIVEL SUPERIOR ASSISTENCIAL
Referência: 000 Carga Horária: 40H
Un. Adm: (195758) HOSP. ESTADUAL LOUSITE FERREIRA DA SILVA
A Partir de: 01/02/2021 Até27/02/2021
Qtde Plantões: 14

Processo N.: 186194/2021

Nome: (300325/1) KELLY DOS SANTOS ALVES
Cargo/Função: (12038) NIVEL TECNICO ASSISTENCIAL
Referência: 000 Carga Horária: 40H
Un. Adm: (195758) HOSP. ESTADUAL LOUSITE FERREIRA DA SILVA
A Partir de: 01/02/2021 Até27/02/2021
Qtde Plantões: 14

Processo N.: 186295/2021

Nome: (299712/1) KERLEN AJALA DE ALMEIDA
Cargo/Função: (12036) NIVEL SUPERIOR ASSISTENCIAL
Referência: 000 Carga Horária: 40H
Un. Adm: (195758) HOSP. ESTADUAL LOUSITE FERREIRA DA SILVA
A Partir de: 01/02/2021 Até27/02/2021
Qtde Plantões: 12

Processo N.: 186194/2021

Nome: (299551/1) LUCIANA DA SILVA
Cargo/Função: (12038) NIVEL TECNICO ASSISTENCIAL
Referência: 000 Carga Horária: 40H
Un. Adm: (195758) HOSP. ESTADUAL LOUSITE FERREIRA DA SILVA
A Partir de: 01/02/2021 Até27/02/2021
Qtde Plantões: 14

Processo N.: 186295/2021

Nome: (299325/1) MARIA IVANETE DO NASCIMENTO
Cargo/Função: (12036) NIVEL SUPERIOR ASSISTENCIAL
Referência: 000 Carga Horária: 40H
Un. Adm: (195758) HOSP. ESTADUAL LOUSITE FERREIRA DA SILVA
A Partir de: 01/02/2021 Até28/02/2021
Qtde Plantões: 14

Processo N.: 186295/2021

Nome: (301007/1) NATACHA MICHELLY RONDON
Cargo/Função: (12036) NIVEL SUPERIOR ASSISTENCIAL
Referência: 000 Carga Horária: 40H
Un. Adm: (195758) HOSP. ESTADUAL LOUSITE FERREIRA DA SILVA
A Partir de: 01/02/2021 Até28/02/2021
Qtde Plantões: 13

Processo N.: 186194/2021

Nome: (300877/1) NEUZA ALVES DE ALMEIDA

Cargo/Função: (12038) NIVEL TECNICO ASSISTENCIAL
Referência: 000 Carga Horária: 40H
Un. Adm: (195758) HOSP. ESTADUAL LOUSITE FERREIRA DA SILVA
A Partir de: 01/02/2021 Até27/02/2021
Qtde Plantões: 13

Processo N.: 186295/2021

Nome: (300737/3) OZEIAS BARROZO DOS SANTOS
Cargo/Função: (12036) NIVEL SUPERIOR ASSISTENCIAL
Referência: 000 Carga Horária: 40H
Un. Adm: (195758) HOSP. ESTADUAL LOUSITE FERREIRA DA SILVA
A Partir de: 01/02/2021 Até28/02/2021
Qtde Plantões: 14

Processo N.: 186194/2021

Nome: (138364/3) PABLO ALBERTO SANTOS MORAES
Cargo/Função: (12038) NIVEL TECNICO ASSISTENCIAL
Referência: 000 Carga Horária: 40H
Un. Adm: (195758) HOSP. ESTADUAL LOUSITE FERREIRA DA SILVA
A Partir de: 01/02/2021 Até27/02/2021
Qtde Plantões: 14

Processo N.: 186194/2021

Nome: (300893/1) RAQUEL SILVA DE ALMEIDA
Cargo/Função: (12038) NIVEL TECNICO ASSISTENCIAL
Referência: 000 Carga Horária: 40H
Un. Adm: (195758) HOSP. ESTADUAL LOUSITE FERREIRA DA SILVA
A Partir de: 01/02/2021 Até27/02/2021
Qtde Plantões: 14

Processo N.: 186295/2021

Nome: (299250/1) REGINALVA DO NASCIMENTO
Cargo/Função: (12036) NIVEL SUPERIOR ASSISTENCIAL
Referência: 000 Carga Horária: 40H
Un. Adm: (195758) HOSP. ESTADUAL LOUSITE FERREIRA DA SILVA
A Partir de: 01/02/2021 Até28/02/2021
Qtde Plantões: 14

Processo N.: 186194/2021

Nome: (300316/1) ROSANE JESUS BORGES
Cargo/Função: (12038) NIVEL TECNICO ASSISTENCIAL
Referência: 000 Carga Horária: 40H
Un. Adm: (195758) HOSP. ESTADUAL LOUSITE FERREIRA DA SILVA
A Partir de: 01/02/2021 Até27/02/2021
Qtde Plantões: 14

Processo N.: 195724/2021

Nome: (300973/1) ROSE MEIRE DA SILVA
Cargo/Função: (12038) NIVEL TECNICO ASSISTENCIAL
Referência: 000 Carga Horária: 40H
Un. Adm: (118710) UNID.ESPEC. DE CONTR. MOVIMENTACAO DE PESSOAL
A Partir de: 01/01/2021 Até31/01/2021
Qtde Plantões: 9

Processo N.: 186194/2021

Nome: (300355/1) RUTE DA COSTA
Cargo/Função: (12038) NIVEL TECNICO ASSISTENCIAL
Referência: 000 Carga Horária: 40H
Un. Adm: (195758) HOSP. ESTADUAL LOUSITE FERREIRA DA SILVA
A Partir de: 01/02/2021 Até27/02/2021
Qtde Plantões: 10

Processo N.: 186295/2021

Nome: (299248/1) THAIS FERNANDA DE PAULA RODRIGUES
Cargo/Função: (12036) NIVEL SUPERIOR ASSISTENCIAL
Referência: 000 Carga Horária: 40H
Un. Adm: (195758) HOSP. ESTADUAL LOUSITE FERREIRA DA SILVA
A Partir de: 01/02/2021 Até28/02/2021
Qtde Plantões: 14

Processo N.: 186194/2021

Nome: (299246/1) WANESSA CAVALCANTE DOS REIS
Cargo/Função: (12038) NIVEL TECNICO ASSISTENCIAL
Referência: 000 Carga Horária: 40H
Un. Adm: (195758) HOSP. ESTADUAL LOUSITE FERREIRA DA SILVA
A Partir de: 01/02/2021 Até27/02/2021
Qtde Plantões: 14

PUBLICADA, REGISTRADA, CUMPRÁ-SE.
Cuiabá-MT, 02 de Junho de 2021.
Gilberto Gomes de Figueiredo
Secretário de Estado de Saúde

PORTARIA/SES/00312/2021
07/06/2021

DE:

O Secretário de Estado de Saúde no uso de suas atribuições que lhes são conferidas por lei,

Resolve: CONCEDER

Evento: Regime de Plantão SUS LC nº441/2011

Processo N.: 139277/2021

Nome: (55623/2) ADALGISA EDNA MIRANDA
Cargo/Função: (4946) PROFIS TEC NIV MEDIO SERV SAUDE SUS
Referência: D-009 Carga Horária: 40H
Un. Adm: (195715) HOSP. REG. DE COLIDER
A Partir de: 01/01/2021 Até31/01/2021
Qtde Plantões: 11

Processo N.: 139308/2021

Nome: (43676/2) ADAO DE LIMA
Cargo/Função: (4989) PROFIS APOIO SERV SAUDE SUS
Referência: D-010 Carga Horária: 40H
Un. Adm: (195715) HOSP. REG. DE COLIDER

A Partir de: 01/01/2021 Até31/01/2021
Qtde Plantões: 14

Processo N.: 136134/2021

Nome: (300859/1) ADDA MARA SILVA DE FREITAS MACIEL
Cargo/Função: (12044) NIVEL MEDIO ADMINISTRATIVO
Referência: 000 Carga Horária: 40H
Un. Adm: (118710) UNID.ESPEC. DE CONTR. MOVIMENTACAO DE PESSOAL
A Partir de: 01/03/2021 Até31/03/2021
Qtde Plantões: 13

Processo N.: 139277/2021

Nome: (60667/5) ADELINO DOMINGUES FREIRE
Cargo/Função: (4946) PROFIS TEC NIV MEDIO SERV SAUDE SUS
Referência: D-006 Carga Horária: 40H
Un. Adm: (195715) HOSP. REG. DE COLIDER
A Partir de: 01/01/2021 Até31/01/2021
Qtde Plantões: 13

Processo N.: 173109/2021

Nome: (301055/1) ADRIANA CARDOSO SOARES
Cargo/Função: (12038) NIVEL TECNICO ASSISTENCIAL
Referência: 000 Carga Horária: 40H
Un. Adm: (118710) UNID.ESPEC. DE CONTR. MOVIMENTACAO DE PESSOAL
A Partir de: 01/04/2021 Até30/04/2021
Qtde Plantões: 8

Processo N.: 112777/2021

Nome: (295723/1) ADRIANA FATIMA CAYRES
Cargo/Função: (12038) NIVEL TECNICO ASSISTENCIAL
Referência: 000 Carga Horária: 40H
Un. Adm: (195685) HOSP. REG. DE RONDONOPOLIS IRMÂELZA GIOVANELLA
A Partir de: 01/01/2021 Até31/01/2021
Qtde Plantões: 12

Processo N.: 119653/2021

Nome: (58387/1) ADRIANA PATRICIA DE FRANCA BARRETO
Cargo/Função: (4946) PROFIS TEC NIV MEDIO SERV SAUDE SUS
Referência: D-008 Carga Horária: 30H
Un. Adm: (197246) COORD. DE APOIO TECNICO DO CIAPS
A Partir de: 01/02/2021 Até28/02/2021
Qtde Plantões: 9

Processo N.: 112777/2021

Nome: (293206/2) ADRIANO ALEXANDRE DE ALMEIDA
Cargo/Função: (12038) NIVEL TECNICO ASSISTENCIAL
Referência: 000 Carga Horária: 40H
Un. Adm: (195685) HOSP. REG. DE RONDONOPOLIS IRMÂELZA GIOVANELLA
A Partir de: 01/01/2021 Até31/01/2021
Qtde Plantões: 12

Processo N.: 112777/2021

Nome: (293833/1) ADRIELLY ROSA DE JESUS
Cargo/Função: (12038) NIVEL TECNICO ASSISTENCIAL
Referência: 000 Carga Horária: 40H
Un. Adm: (195685) HOSP. REG. DE RONDONOPOLIS IRMÂELZA GIOVANELLA
A Partir de: 01/01/2021 Até07/01/2021
Qtde Plantões: 2

Processo N.: 167436/2021

Nome: (57400/4) AFONSO BEZERRA RIBEIRO
Cargo/Função: (4912) PROFIS TEC NIV SUPERIOR SERV SAUDE SUS
Referência: D-006 Carga Horária: 40H
Un. Adm: (197246) COORD. DE APOIO TECNICO DO CIAPS
A Partir de: 01/03/2021 Até31/03/2021
Qtde Plantões: 14

Processo N.: 136134/2021

Nome: (301018/1) AGDA PAULA LIRIO DE ALMEIDA
Cargo/Função: (12044) NIVEL MEDIO ADMINISTRATIVO
Referência: 000 Carga Horária: 40H
Un. Adm: (118710) UNID.ESPEC. DE CONTR. MOVIMENTACAO DE PESSOAL
A Partir de: 01/03/2021 Até31/03/2021
Qtde Plantões: 14

Processo N.: 167619/2021

Nome: (296233/1) ALANA MORAIS GUIDETTI
Cargo/Função: (4912) PROFIS TEC NIV SUPERIOR SERV SAUDE SUS
Referência: A-001 Carga Horária: 40H
Un. Adm: (197238) SUPERINT. DO CIAPS
A Partir de: 01/03/2021 Até31/03/2021
Qtde Plantões: 13

Processo N.: 112777/2021

Nome: (293310/2) ALESSANDRA ARAUJO SOUSA SOUZA
Cargo/Função: (12038) NIVEL TECNICO ASSISTENCIAL
Referência: 000 Carga Horária: 40H
Un. Adm: (195685) HOSP. REG. DE RONDONOPOLIS IRMÂELZA GIOVANELLA
A Partir de: 01/01/2021 Até31/01/2021
Qtde Plantões: 13

Processo N.: 112777/2021

Nome: (294001/1) ALEXANDRA SOLEDADE DE AQUINO
Cargo/Função: (12038) NIVEL TECNICO ASSISTENCIAL
Referência: 000 Carga Horária: 40H
Un. Adm: (195685) HOSP. REG. DE RONDONOPOLIS IRMÂELZA GIOVANELLA
A Partir de: 01/01/2021 Até31/01/2021
Qtde Plantões: 11

Processo N.: 136137/2021

Nome: (288996/3) ALISSON LACERDA BENITES RODRIGUES
Cargo/Função: (12044) NIVEL MEDIO ADMINISTRATIVO
Referência: 000 Carga Horária: 40H
Un. Adm: (118710) UNID.ESPEC. DE CONTR. MOVIMENTACAO DE PESSOAL
A Partir de: 01/03/2021 Até31/03/2021
Qtde Plantões: 14

Processo N.: 136137/2021
 Nome: (300874/1) ALYSSON DAMASCENO RODRIGUES
 Cargo/Função: (12044) NIVEL MEDIO ADMINISTRATIVO
 Referência: 000 Carga Horária: 40H
 Un. Adm: (118710) UNID.ESPEC. DE CONTR. MOVIMENTACAO DE PESSOAL
 A Partir de: 01/03/2021 Até31/03/2021
 Qtde Plantões: 13

Processo N.: 167436/2021
 Nome: (48494/2) AMAURY DO CARMO CARVALHO E SILVA
 Cargo/Função: (4912) PROFIS TEC NIV SUPERIOR SERV SAUDE SUS
 Referência: D-009 Carga Horária: 40H
 Un. Adm: (197246) COORD. DE APOIO TECNICO DO CIAPS
 A Partir de: 01/03/2021 Até31/03/2021
 Qtde Plantões: 14

Processo N.: 136137/2021
 Nome: (302718/1) ANA CAROLINA BUENO
 Cargo/Função: (12044) NIVEL MEDIO ADMINISTRATIVO
 Referência: 000 Carga Horária: 40H
 Un. Adm: (118710) UNID.ESPEC. DE CONTR. MOVIMENTACAO DE PESSOAL
 A Partir de: 01/03/2021 Até31/03/2021
 Qtde Plantões: 14

Processo N.: 167436/2021
 Nome: (106871/1) ANA CRISTINA VERHALEN DE FREITAS
 Cargo/Função: (4912) PROFIS TEC NIV SUPERIOR SERV SAUDE SUS
 Referência: D-006 Carga Horária: 40H
 Un. Adm: (197246) COORD. DE APOIO TECNICO DO CIAPS
 A Partir de: 01/03/2021 Até14/03/2021
 Qtde Plantões: 7

Processo N.: 167619/2021
 Nome: (302702/2) ANA LUIZA CAMPOS RAMOS
 Cargo/Função: (12036) NIVEL SUPERIOR ASSISTENCIAL
 Referência: 000 Carga Horária: 20H
 Un. Adm: (197238) SUPERINT. DO CIAPS
 A Partir de: 01/03/2021 Até31/03/2021
 Qtde Plantões: 7

Processo N.: 167619/2021
 Nome: (302702/1) ANA LUIZA CAMPOS RAMOS
 Cargo/Função: (12036) NIVEL SUPERIOR ASSISTENCIAL
 Referência: 000 Carga Horária: 20H
 Un. Adm: (197238) SUPERINT. DO CIAPS
 A Partir de: 01/03/2021 Até31/03/2021
 Qtde Plantões: 7

Processo N.: 112777/2021
 Nome: (291520/2) ANA PAULA ALVES DA SILVA
 Cargo/Função: (12038) NIVEL TECNICO ASSISTENCIAL
 Referência: 000 Carga Horária: 40H
 Un. Adm: (195685) HOSP. REG. DE RONDONOPOLIS IRMÃELZA GIOVANELLA
 A Partir de: 01/01/2021 Até31/01/2021
 Qtde Plantões: 6

Processo N.: 112777/2021
 Nome: (291515/2) ANA PAULA DA SILVA NOVAES RAMIREZ
 Cargo/Função: (12038) NIVEL TECNICO ASSISTENCIAL
 Referência: 000 Carga Horária: 40H
 Un. Adm: (195685) HOSP. REG. DE RONDONOPOLIS IRMÃELZA GIOVANELLA
 A Partir de: 01/01/2021 Até31/01/2021
 Qtde Plantões: 14

Processo N.: 167436/2021
 Nome: (138457/6) ANA PAULA FERNANDEZ DE CAMPOS
 Cargo/Função: (4912) PROFIS TEC NIV SUPERIOR SERV SAUDE SUS
 Referência: A-001 Carga Horária: 40H
 Un. Adm: (197238) SUPERINT. DO CIAPS
 A Partir de: 01/03/2021 Até31/03/2021
 Qtde Plantões: 14

Processo N.: 167722/2021
 Nome: (118891/1) ANA PAULA TEIXEIRA BORGES
 Cargo/Função: (4912) PROFIS TEC NIV SUPERIOR SERV SAUDE SUS
 Referência: D-005 Carga Horária: 40H
 Un. Adm: (197246) COORD. DE APOIO TECNICO DO CIAPS
 A Partir de: 01/03/2021 Até31/03/2021
 Qtde Plantões: 13

Processo N.: 167544/2021
 Nome: (71376/3) ANAIR FATIMA DA SILVA
 Cargo/Função: (4912) PROFIS TEC NIV SUPERIOR SERV SAUDE SUS
 Referência: C-006 Carga Horária: 30H
 Un. Adm: (197246) COORD. DE APOIO TECNICO DO CIAPS
 A Partir de: 03/03/2021 Até31/03/2021
 Qtde Plantões: 10

Processo N.: 136137/2021
 Nome: (300861/1) ANDRE LUIZ DA COSTA CAMPOS
 Cargo/Função: (12044) NIVEL MEDIO ADMINISTRATIVO
 Referência: 000 Carga Horária: 40H
 Un. Adm: (118710) UNID.ESPEC. DE CONTR. MOVIMENTACAO DE PESSOAL
 A Partir de: 01/03/2021 Até31/03/2021
 Qtde Plantões: 14

Processo N.: 136137/2021
 Nome: (300832/1) ANDRE LUIZ NATALINO
 Cargo/Função: (12044) NIVEL MEDIO ADMINISTRATIVO
 Referência: 000 Carga Horária: 40H
 Un. Adm: (118710) UNID.ESPEC. DE CONTR. MOVIMENTACAO DE PESSOAL
 A Partir de: 01/03/2021 Até31/03/2021
 Qtde Plantões: 14

Processo N.: 167436/2021
 Nome: (257131/2) ANDREUS CRISTHIAN LINHARES ANDRADE

Cargo/Função: (4912) PROFIS TEC NIV SUPERIOR SERV SAUDE SUS
 Referência: A-001 Carga Horária: 40H
 Un. Adm: (197238) SUPERINT. DO CIAPS
 A Partir de: 01/03/2021 Até31/03/2021
 Qtde Plantões: 14

Processo N.: 188901/2021
 Nome: (43674/2) ANGELA AMELIA GRECO
 Cargo/Função: (4946) PROFIS TEC NIV MEDIO SERV SAUDE SUS
 Referência: D-010 Carga Horária: 40H
 Un. Adm: (195715) HOSP. REG. DE COLIDER
 A Partir de: 01/07/2020 Até31/07/2020
 Qtde Plantões: 6

Processo N.: 431140/2020
 Nome: (43674/2) ANGELA AMELIA GRECO
 Cargo/Função: (4946) PROFIS TEC NIV MEDIO SERV SAUDE SUS
 Referência: D-010 Carga Horária: 40H
 Un. Adm: (195715) HOSP. REG. DE COLIDER
 A Partir de: 01/10/2020 Até31/10/2020
 Qtde Plantões: 5

Processo N.: 119653/2021
 Nome: (253865/4) ANGELA CRISTINA AFONSO
 Cargo/Função: (4946) PROFIS TEC NIV MEDIO SERV SAUDE SUS
 Referência: A-001 Carga Horária: 40H
 Un. Adm: (197238) SUPERINT. DO CIAPS
 A Partir de: 01/02/2021 Até28/02/2021
 Qtde Plantões: 13

Processo N.: 166967/2021
 Nome: (253865/4) ANGELA CRISTINA AFONSO
 Cargo/Função: (4946) PROFIS TEC NIV MEDIO SERV SAUDE SUS
 Referência: A-001 Carga Horária: 40H
 Un. Adm: (197238) SUPERINT. DO CIAPS
 A Partir de: 01/03/2021 Até31/03/2021
 Qtde Plantões: 14

Processo N.: 166967/2021
 Nome: (295513/1) ANGELA MARTINS DE PAULA
 Cargo/Função: (4946) PROFIS TEC NIV MEDIO SERV SAUDE SUS
 Referência: A-001 Carga Horária: 40H
 Un. Adm: (197238) SUPERINT. DO CIAPS
 A Partir de: 01/03/2021 Até31/03/2021
 Qtde Plantões: 14

Processo N.: 159270/2021
 Nome: (289357/2) AROLDI LEANDRO RODRIGUES FERREIRA
 Cargo/Função: (12054) CONDUTOR DE AMBULANCIA
 Referência: 000 Carga Horária: 40H
 Un. Adm: (197041) COORD. DO SERV. DE ATEND. MOVEI DE URGENCIA - SAMU
 A Partir de: 01/03/2021 Até31/03/2021
 Qtde Plantões: 12

Processo N.: 136137/2021
 Nome: (302715/1) BEATRIZ AGUIAR CAMILO
 Cargo/Função: (12044) NIVEL MEDIO ADMINISTRATIVO
 Referência: 000 Carga Horária: 40H
 Un. Adm: (118710) UNID.ESPEC. DE CONTR. MOVIMENTACAO DE PESSOAL
 A Partir de: 01/03/2021 Até31/03/2021
 Qtde Plantões: 12

Processo N.: 112777/2021
 Nome: (294621/1) BEATRIZ GONDIN DE OLIVEIRA
 Cargo/Função: (12038) NIVEL TECNICO ASSISTENCIAL
 Referência: 000 Carga Horária: 40H
 Un. Adm: (195685) HOSP. REG. DE RONDONOPOLIS IRMÃELZA GIOVANELLA
 A Partir de: 01/01/2021 Até31/01/2021
 Qtde Plantões: 13

Processo N.: 119653/2021
 Nome: (264056/3) BENEDITA JUSSARA DE HUNGRIA LIMA
 Cargo/Função: (4946) PROFIS TEC NIV MEDIO SERV SAUDE SUS
 Referência: A-001 Carga Horária: 40H
 Un. Adm: (197238) SUPERINT. DO CIAPS
 A Partir de: 01/02/2021 Até28/02/2021
 Qtde Plantões: 13

Processo N.: 166967/2021
 Nome: (264056/3) BENEDITA JUSSARA DE HUNGRIA LIMA
 Cargo/Função: (4946) PROFIS TEC NIV MEDIO SERV SAUDE SUS
 Referência: A-001 Carga Horária: 40H
 Un. Adm: (197238) SUPERINT. DO CIAPS
 A Partir de: 01/03/2021 Até31/03/2021
 Qtde Plantões: 14

Processo N.: 429718/2020
 Nome: (93949/1) BENEDITO NASCIMENTO GOMES
 Cargo/Função: (4946) PROFIS TEC NIV MEDIO SERV SAUDE SUS
 Referência: D-007 Carga Horária: 40H
 Un. Adm: (195715) HOSP. REG. DE COLIDER
 A Partir de: 01/10/2020 Até31/10/2020
 Qtde Plantões: 14

Processo N.: 432400/2020
 Nome: (294764/1) BENEDITO RODRIGUES DOS SANTOS
 Cargo/Função: (12046) NIVEL FUNDAMENTAL ADMINISTRATIVO
 Referência: 000 Carga Horária: 40H
 Un. Adm: (195715) HOSP. REG. DE COLIDER
 A Partir de: 01/10/2020 Até31/10/2020
 Qtde Plantões: 14

Processo N.: 432367/2020
 Nome: (281326/2) BRUNA FERNANDA ALIBERTI
 Cargo/Função: (12038) NIVEL TECNICO ASSISTENCIAL

Referência: 000 Carga Horária: 24H
Un. Adm: (195715) HOSP. REG. DE COLIDER
A Partir de: 01/10/2020 Até31/10/2020
Qtde Plantões: 8

Processo N.: 474203/2020

Nome: (281326/2) BRUNA FERNANDA ALIBERTI
Cargo/Função: (12038) NIVEL TECNICO ASSISTENCIAL
Referência: 000 Carga Horária: 24H
Un. Adm: (195715) HOSP. REG. DE COLIDER
A Partir de: 01/11/2020 Até30/11/2020
Qtde Plantões: 8

Processo N.: 136134/2021

Nome: (300983/1) BRUNA MATOS CORREA DA COSTA
Cargo/Função: (12044) NIVEL MEDIO ADMINISTRATIVO
Referência: 000 Carga Horária: 40H
Un. Adm: (118710) UNID.ESPEC. DE CONTR. MOVIMENTACAO DE PESSOAL
A Partir de: 01/03/2021 Até31/03/2021
Qtde Plantões: 14

Processo N.: 112777/2021

Nome: (293832/1) CAIRO SANTOS DE LARA
Cargo/Função: (12038) NIVEL TECNICO ASSISTENCIAL
Referência: 000 Carga Horária: 40H
Un. Adm: (195685) HOSP. REG. DE RONDONOPOLIS IRMÃELZA GIOVANELLA
A Partir de: 01/01/2021 Até07/01/2021
Qtde Plantões: 4

Processo N.: 167436/2021

Nome: (298753/1) CARLA ALVES DOS SANTOS
Cargo/Função: (12036) NIVEL SUPERIOR ASSISTENCIAL
Referência: 000 Carga Horária: 40H
Un. Adm: (197238) SUPERINT. DO CIAPS
A Partir de: 01/03/2021 Até31/03/2021
Qtde Plantões: 14

Processo N.: 159270/2021

Nome: (299914/1) CARLA MAIRA DE JESUS NOGUEIRA
Cargo/Função: (12054) CONDUTOR DE AMBULANCIA
Referência: 000 Carga Horária: 40H
Un. Adm: (197041) COORD. DO SERV. DE ATEND. MOVEI DE URGENCIA - SAMU
A Partir de: 01/03/2021 Até31/03/2021
Qtde Plantões: 14

Processo N.: 167619/2021

Nome: (302852/2) CARLOS ALBERTO COSTA PEREIRA JUNIOR
Cargo/Função: (12036) NIVEL SUPERIOR ASSISTENCIAL
Referência: 000 Carga Horária: 20H
Un. Adm: (197238) SUPERINT. DO CIAPS
A Partir de: 01/03/2021 Até31/03/2021
Qtde Plantões: 7

Processo N.: 167619/2021

Nome: (302852/1) CARLOS ALBERTO COSTA PEREIRA JUNIOR
Cargo/Função: (12036) NIVEL SUPERIOR ASSISTENCIAL
Referência: 000 Carga Horária: 20H
Un. Adm: (197238) SUPERINT. DO CIAPS
A Partir de: 01/03/2021 Até31/03/2021
Qtde Plantões: 7

Processo N.: 188901/2021

Nome: (43691/2) CARLOS PEREIRA MARTINS
Cargo/Função: (4946) PROFIS TEC NIV MEDIO SERV SAUDE SUS
Referência: D-010 Carga Horária: 40H
Un. Adm: (195715) HOSP. REG. DE COLIDER
A Partir de: 01/07/2020 Até31/07/2020
Qtde Plantões: 11

Processo N.: 188901/2021

Nome: (43680/3) CASSIMIRA SHEREPA ALVES
Cargo/Função: (4946) PROFIS TEC NIV MEDIO SERV SAUDE SUS
Referência: D-009 Carga Horária: 40H
Un. Adm: (195715) HOSP. REG. DE COLIDER
A Partir de: 01/07/2020 Até31/07/2020
Qtde Plantões: 8

Processo N.: 429718/2020

Nome: (43680/3) CASSIMIRA SHEREPA ALVES
Cargo/Função: (4946) PROFIS TEC NIV MEDIO SERV SAUDE SUS
Referência: D-010 Carga Horária: 40H
Un. Adm: (195715) HOSP. REG. DE COLIDER
A Partir de: 01/10/2020 Até31/10/2020
Qtde Plantões: 14

Processo N.: 112777/2021

Nome: (293831/1) CECILIA GUIMARAES DA SILVA
Cargo/Função: (12038) NIVEL TECNICO ASSISTENCIAL
Referência: 000 Carga Horária: 40H
Un. Adm: (195685) HOSP. REG. DE RONDONOPOLIS IRMÃELZA GIOVANELLA
A Partir de: 01/01/2021 Até31/01/2021
Qtde Plantões: 10

Processo N.: 119653/2021

Nome: (298973/1) CELIA REGINA DE BARROS
Cargo/Função: (12038) NIVEL TECNICO ASSISTENCIAL
Referência: 000 Carga Horária: 40H
Un. Adm: (197289) COORD. DO LAR DOCE LAR
A Partir de: 01/02/2021 Até28/02/2021
Qtde Plantões: 12

Processo N.: 166967/2021

Nome: (298973/1) CELIA REGINA DE BARROS
Cargo/Função: (12038) NIVEL TECNICO ASSISTENCIAL
Referência: 000 Carga Horária: 40H

Un. Adm: (197289) COORD. DO LAR DOCE LAR
A Partir de: 01/03/2021 Até31/03/2021
Qtde Plantões: 14

Processo N.: 188901/2021

Nome: (95202/1) CELIA RODRIGUES DA COSTA
Cargo/Função: (4946) PROFIS TEC NIV MEDIO SERV SAUDE SUS
Referência: D-008 Carga Horária: 40H
Un. Adm: (195715) HOSP. REG. DE COLIDER
A Partir de: 01/07/2020 Até31/07/2020
Qtde Plantões: 12

Processo N.: 429718/2020

Nome: (95202/1) CELIA RODRIGUES DA COSTA
Cargo/Função: (4946) PROFIS TEC NIV MEDIO SERV SAUDE SUS
Referência: D-008 Carga Horária: 40H
Un. Adm: (195715) HOSP. REG. DE COLIDER
A Partir de: 01/10/2020 Até31/10/2020
Qtde Plantões: 14

Processo N.: 188901/2021

Nome: (43689/2) CELINA BOGNAR FERREIRA
Cargo/Função: (4946) PROFIS TEC NIV MEDIO SERV SAUDE SUS
Referência: D-010 Carga Horária: 40H
Un. Adm: (195715) HOSP. REG. DE COLIDER
A Partir de: 01/07/2020 Até31/07/2020
Qtde Plantões: 13

Processo N.: 429718/2020

Nome: (43689/2) CELINA BOGNAR FERREIRA
Cargo/Função: (4946) PROFIS TEC NIV MEDIO SERV SAUDE SUS
Referência: D-010 Carga Horária: 40H
Un. Adm: (195715) HOSP. REG. DE COLIDER
A Partir de: 01/10/2020 Até31/10/2020
Qtde Plantões: 10

Processo N.: 188901/2021

Nome: (43690/2) CLARICE DOMINGOS PECANHA
Cargo/Função: (4946) PROFIS TEC NIV MEDIO SERV SAUDE SUS
Referência: D-010 Carga Horária: 40H
Un. Adm: (195715) HOSP. REG. DE COLIDER
A Partir de: 01/07/2020 Até31/07/2020
Qtde Plantões: 14

Processo N.: 429718/2020

Nome: (43690/2) CLARICE DOMINGOS PECANHA
Cargo/Função: (4946) PROFIS TEC NIV MEDIO SERV SAUDE SUS
Referência: D-010 Carga Horária: 40H
Un. Adm: (195715) HOSP. REG. DE COLIDER
A Partir de: 01/10/2020 Até31/10/2020
Qtde Plantões: 14

Processo N.: 188901/2021

Nome: (55326/2) CLARINDA APARECIDA ALCARA
Cargo/Função: (4946) PROFIS TEC NIV MEDIO SERV SAUDE SUS
Referência: D-007 Carga Horária: 40H
Un. Adm: (195715) HOSP. REG. DE COLIDER
A Partir de: 01/07/2020 Até31/07/2020
Qtde Plantões: 9

Processo N.: 429718/2020

Nome: (55326/2) CLARINDA APARECIDA ALCARA
Cargo/Função: (4946) PROFIS TEC NIV MEDIO SERV SAUDE SUS
Referência: D-007 Carga Horária: 40H
Un. Adm: (195715) HOSP. REG. DE COLIDER
A Partir de: 01/10/2020 Até31/10/2020
Qtde Plantões: 13

Processo N.: 119653/2021

Nome: (264057/3) CLAUDETTE LEMES SILVA SALES
Cargo/Função: (4946) PROFIS TEC NIV MEDIO SERV SAUDE SUS
Referência: A-001 Carga Horária: 40H
Un. Adm: (197238) SUPERINT. DO CIAPS
A Partir de: 01/02/2021 Até28/02/2021
Qtde Plantões: 11

Processo N.: 166967/2021

Nome: (264057/3) CLAUDETTE LEMES SILVA SALES
Cargo/Função: (4946) PROFIS TEC NIV MEDIO SERV SAUDE SUS
Referência: A-001 Carga Horária: 40H
Un. Adm: (197238) SUPERINT. DO CIAPS
A Partir de: 01/03/2021 Até31/03/2021
Qtde Plantões: 14

Processo N.: 112777/2021

Nome: (293830/1) CLAUDIETE DA CRUZ RODRIGUES CORREA SILVA
Cargo/Função: (12038) NIVEL TECNICO ASSISTENCIAL
Referência: 000 Carga Horária: 40H
Un. Adm: (195685) HOSP. REG. DE RONDONOPOLIS IRMÃELZA GIOVANELLA
A Partir de: 01/01/2021 Até31/01/2021
Qtde Plantões: 12

Processo N.: 412922/2020

Nome: (43687/3) CLAUDINEI SEBASTIAO PEREIRA
Cargo/Função: (4946) PROFIS TEC NIV MEDIO SERV SAUDE SUS
Referência: D-008 Carga Horária: 30H
Un. Adm: (195715) HOSP. REG. DE COLIDER
A Partir de: 01/09/2019 Até30/09/2019
Qtde Plantões: 8

Processo N.: 167436/2021

Nome: (120222/1) CLAUDINETE SILVA FARINA
Cargo/Função: (4912) PROFIS TEC NIV SUPERIOR SERV SAUDE SUS
Referência: D-006 Carga Horária: 40H
Un. Adm: (197246) COORD. DE APOIO TECNICO DO CIAPS
A Partir de: 01/03/2021 Até31/03/2021

Qtde Plantões: 14

Processo N.: 186724/2021

Nome: (43678/3) CLAUDIO CESAR LOPES DA SILVA
 Cargo/Função: (4946) PROFIS TEC NIV MEDIO SERV SAUDE SUS
 Referência: D-010 Carga Horária: 40H
 Un. Adm: (195715) HOSP. REG. DE COLIDER
 A Partir de: 01/07/2020 Até31/07/2020
 Qtde Plantões: 14

Processo N.: 429718/2020

Nome: (43678/3) CLAUDIO CESAR LOPES DA SILVA
 Cargo/Função: (4946) PROFIS TEC NIV MEDIO SERV SAUDE SUS
 Referência: D-010 Carga Horária: 40H
 Un. Adm: (195715) HOSP. REG. DE COLIDER
 A Partir de: 01/10/2020 Até31/10/2020
 Qtde Plantões: 13

Processo N.: 432400/2020

Nome: (294826/1) CLEYTON ANDRE LADISLAU TAVARES
 Cargo/Função: (12046) NIVEL FUNDAMENTAL ADMINISTRATIVO
 Referência: 000 Carga Horária: 40H
 Un. Adm: (195715) HOSP. REG. DE COLIDER
 A Partir de: 01/10/2020 Até31/10/2020
 Qtde Plantões: 14

Processo N.: 139308/2021

Nome: (43684/2) CLOVIS JOSE ALVES
 Cargo/Função: (4989) PROFIS APOIO SERV SAUDE SUS
 Referência: D-009 Carga Horária: 40H
 Un. Adm: (195715) HOSP. REG. DE COLIDER
 A Partir de: 01/01/2021 Até31/01/2021
 Qtde Plantões: 14

Processo N.: 188971/2021

Nome: (43684/2) CLOVIS JOSE ALVES
 Cargo/Função: (4989) PROFIS APOIO SERV SAUDE SUS
 Referência: D-009 Carga Horária: 40H
 Un. Adm: (195715) HOSP. REG. DE COLIDER
 A Partir de: 01/03/2021 Até31/03/2021
 Qtde Plantões: 13

Processo N.: 112777/2021

Nome: (136013/5) CRISTIANE DA SILVA CONCEICAO
 Cargo/Função: (12038) NIVEL TECNICO ASSISTENCIAL
 Referência: 000 Carga Horária: 40H
 Un. Adm: (195685) HOSP. REG. DE RONDONOPOLIS IRMÃELZA GIOVANELLA
 A Partir de: 01/01/2021 Até31/01/2021
 Qtde Plantões: 12

Processo N.: 119653/2021

Nome: (90525/1) CRISTINA ALVES
 Cargo/Função: (4946) PROFIS TEC NIV MEDIO SERV SAUDE SUS
 Referência: D-007 Carga Horária: 40H
 Un. Adm: (197246) COORD. DE APOIO TECNICO DO CIAPS
 A Partir de: 01/02/2021 Até28/02/2021
 Qtde Plantões: 12

Processo N.: 136137/2021

Nome: (300873/1) DALIANI MARQUES DE AMORIM SOUZA
 Cargo/Função: (12044) NIVEL MEDIO ADMINISTRATIVO
 Referência: 000 Carga Horária: 40H
 Un. Adm: (118710) UNID.ESPEC. DE CONTR. MOVIMENTACAO DE PESSOAL
 A Partir de: 01/03/2021 Até31/03/2021
 Qtde Plantões: 13

Processo N.: 167498/2021

Nome: (106234/1) DANIELA DE SOUZA PORTERO
 Cargo/Função: (4912) PROFIS TEC NIV SUPERIOR SERV SAUDE SUS
 Referência: C-006 Carga Horária: 30H
 Un. Adm: (197246) COORD. DE APOIO TECNICO DO CIAPS
 A Partir de: 01/03/2021 Até31/03/2021
 Qtde Plantões: 10

Processo N.: 166967/2021

Nome: (96598/1) DANIELA DOS SANTOS
 Cargo/Função: (4946) PROFIS TEC NIV MEDIO SERV SAUDE SUS
 Referência: D-007 Carga Horária: 30H
 Un. Adm: (197254) COORD. DA UNIDADE III
 A Partir de: 01/03/2021 Até31/03/2021
 Qtde Plantões: 10

Processo N.: 136137/2021

Nome: (302438/1) DANIELLY DA SILVA SIMAO RODRIGUES
 Cargo/Função: (12044) NIVEL MEDIO ADMINISTRATIVO
 Referência: 000 Carga Horária: 40H
 Un. Adm: (118710) UNID.ESPEC. DE CONTR. MOVIMENTACAO DE PESSOAL
 A Partir de: 01/03/2021 Até31/03/2021
 Qtde Plantões: 14

Processo N.: 136137/2021

Nome: (300868/1) DANUBIA FERNANDA DE MORAES AUGUSTO PEIXOTO
 Cargo/Função: (12044) NIVEL MEDIO ADMINISTRATIVO
 Referência: 000 Carga Horária: 40H
 Un. Adm: (118710) UNID.ESPEC. DE CONTR. MOVIMENTACAO DE PESSOAL
 A Partir de: 01/03/2021 Até31/03/2021
 Qtde Plantões: 12

Processo N.: 136137/2021

Nome: (272568/6) DARLENE MORAES AUGUSTO
 Cargo/Função: (12044) NIVEL MEDIO ADMINISTRATIVO
 Referência: 000 Carga Horária: 40H
 Un. Adm: (118710) UNID.ESPEC. DE CONTR. MOVIMENTACAO DE PESSOAL
 A Partir de: 01/03/2021 Até31/03/2021
 Qtde Plantões: 13

Processo N.: 159270/2021

Nome: (299933/1) DAVID CEZAR CRUZ DE AJALA
 Cargo/Função: (12054) CONDUTOR DE AMBULANCIA
 Referência: 000 Carga Horária: 40H
 Un. Adm: (197041) COORD. DO SERV. DE ATEND. MOVEL DE URGENCIA -

SAMU

A Partir de: 01/03/2021 Até31/03/2021
 Qtde Plantões: 14

Processo N.: 167734/2021

Nome: (120119/1) DEBORA CRISTINA AMARAL SILVA
 Cargo/Função: (4912) PROFIS TEC NIV SUPERIOR SERV SAUDE SUS
 Referência: D-006 Carga Horária: 40H
 Un. Adm: (197246) COORD. DE APOIO TECNICO DO CIAPS
 A Partir de: 01/03/2021 Até31/03/2021
 Qtde Plantões: 14

Processo N.: 224779/2021

Nome: (304175/1) DENILSO MARQUES DE AMORIM
 Cargo/Função: (12044) NIVEL MEDIO ADMINISTRATIVO
 Referência: 000 Carga Horária: 40H
 Un. Adm: (118710) UNID.ESPEC. DE CONTR. MOVIMENTACAO DE PESSOAL
 A Partir de: 01/03/2021 Até31/03/2021
 Qtde Plantões: 13

Processo N.: 136137/2021

Nome: (302864/1) DOLANNES HENRIQUE GROVO DA SILVA
 Cargo/Função: (12044) NIVEL MEDIO ADMINISTRATIVO
 Referência: 000 Carga Horária: 40H
 Un. Adm: (118710) UNID.ESPEC. DE CONTR. MOVIMENTACAO DE PESSOAL
 A Partir de: 01/03/2021 Até31/03/2021
 Qtde Plantões: 14

Processo N.: 136137/2021

Nome: (281613/2) EDER FERREIRA DE OLIVEIRA
 Cargo/Função: (12044) NIVEL MEDIO ADMINISTRATIVO
 Referência: 000 Carga Horária: 40H
 Un. Adm: (118710) UNID.ESPEC. DE CONTR. MOVIMENTACAO DE PESSOAL
 A Partir de: 01/03/2021 Até31/03/2021
 Qtde Plantões: 14

Processo N.: 188755/2021

Nome: (111397/1) EDICELMA BENEDITA DO NASCIMENTO
 Cargo/Função: (4912) PROFIS TEC NIV SUPERIOR SERV SAUDE SUS
 Referência: D-006 Carga Horária: 40H
 Un. Adm: (195715) HOSP. REG. DE COLIDER
 A Partir de: 01/10/2020 Até31/10/2020
 Qtde Plantões: 13

Processo N.: 112777/2021

Nome: (294012/1) EDINEIS MARCELINO PEREIRA
 Cargo/Função: (12038) NIVEL TECNICO ASSISTENCIAL
 Referência: 000 Carga Horária: 40H
 Un. Adm: (195685) HOSP. REG. DE RONDONOPOLIS IRMÃELZA GIOVANELLA
 A Partir de: 01/01/2021 Até31/01/2021
 Qtde Plantões: 13

Processo N.: 112777/2021

Nome: (293835/1) EDNA FRAGAS DE SOUZA NEVES
 Cargo/Função: (12038) NIVEL TECNICO ASSISTENCIAL
 Referência: 000 Carga Horária: 40H
 Un. Adm: (195685) HOSP. REG. DE RONDONOPOLIS IRMÃELZA GIOVANELLA
 A Partir de: 01/01/2021 Até31/01/2021
 Qtde Plantões: 12

Processo N.: 167544/2021

Nome: (58151/7) EDVANIA LOURDES DA SILVA LIMA DE OLIVEIRA
 Cargo/Função: (4912) PROFIS TEC NIV SUPERIOR SERV SAUDE SUS
 Referência: D-008 Carga Horária: 30H
 Un. Adm: (197254) COORD. DA UNIDADE III
 A Partir de: 01/03/2021 Até31/03/2021
 Qtde Plantões: 10

Processo N.: 201167/2021

Nome: (261699/5) EDVIRGES DE MIRANDA
 Cargo/Função: (12038) NIVEL TECNICO ASSISTENCIAL
 Referência: 000 Carga Horária: 40H
 Un. Adm: (118710) UNID.ESPEC. DE CONTR. MOVIMENTACAO DE PESSOAL
 A Partir de: 01/04/2021 Até30/04/2021
 Qtde Plantões: 14

Processo N.: 167734/2021

Nome: (58334/1) ELAINE BASTOS QUINTEIRO
 Cargo/Função: (4912) PROFIS TEC NIV SUPERIOR SERV SAUDE SUS
 Referência: D-009 Carga Horária: 40H
 Un. Adm: (197246) COORD. DE APOIO TECNICO DO CIAPS
 A Partir de: 01/03/2021 Até31/03/2021
 Qtde Plantões: 14

Processo N.: 119653/2021

Nome: (298971/1) ELAINE CRISTINA LEITE DIAS
 Cargo/Função: (12038) NIVEL TECNICO ASSISTENCIAL
 Referência: 000 Carga Horária: 40H
 Un. Adm: (197289) COORD. DO LAR DOCE LAR
 A Partir de: 01/02/2021 Até28/02/2021
 Qtde Plantões: 13

Processo N.: 166967/2021

Nome: (298971/1) ELAINE CRISTINA LEITE DIAS
 Cargo/Função: (12038) NIVEL TECNICO ASSISTENCIAL
 Referência: 000 Carga Horária: 40H
 Un. Adm: (197289) COORD. DO LAR DOCE LAR
 A Partir de: 01/03/2021 Até31/03/2021
 Qtde Plantões: 14

Processo N.: 112777/2021

Nome: (291512/2) ELBA GIREANI TEIXEIRA
Cargo/Função: (12038) NIVEL TECNICO ASSISTENCIAL
Referência: 000 Carga Horária: 40H
Un. Adm: (195685) HOSP. REG. DE RONDONOPOLIS IRMÃELZA GIOVANELLA
A Partir de: 01/01/2021 Até31/01/2021
Qtde Plantões: 14

Processo N.: 166967/2021

Nome: (110638/9) ELEM CRISTINA BATISTA
Cargo/Função: (4946) PROFIS TEC NIV MEDIO SERV SAUDE SUS
Referência: A-001 Carga Horária: 40H
Un. Adm: (197238) SUPERINT. DO CIAPS
A Partir de: 01/03/2021 Até31/03/2021
Qtde Plantões: 14

Processo N.: 167436/2021

Nome: (216107/3) ELENIZE DE SOUZA ARAUJO
Cargo/Função: (12036) NIVEL SUPERIOR ASSISTENCIAL
Referência: 000 Carga Horária: 40H
Un. Adm: (197254) COORD. DA UNIDADE III
A Partir de: 01/03/2021 Até31/03/2021
Qtde Plantões: 14

Processo N.: 188901/2021

Nome: (95285/1) ELIANE ALVES SOUZA DA SILVA
Cargo/Função: (4946) PROFIS TEC NIV MEDIO SERV SAUDE SUS
Referência: D-007 Carga Horária: 40H
Un. Adm: (195715) HOSP. REG. DE COLIDER
A Partir de: 01/07/2020 Até31/07/2020
Qtde Plantões: 14

Processo N.: 429718/2020

Nome: (95285/1) ELIANE ALVES SOUZA DA SILVA
Cargo/Função: (4946) PROFIS TEC NIV MEDIO SERV SAUDE SUS
Referência: D-007 Carga Horária: 40H
Un. Adm: (195715) HOSP. REG. DE COLIDER
A Partir de: 01/10/2020 Até31/10/2020
Qtde Plantões: 13

Processo N.: 112777/2021

Nome: (293871/1) ELIANE PEREIRA SILVA
Cargo/Função: (12038) NIVEL TECNICO ASSISTENCIAL
Referência: 000 Carga Horária: 40H
Un. Adm: (195685) HOSP. REG. DE RONDONOPOLIS IRMÃELZA GIOVANELLA
A Partir de: 01/01/2021 Até31/01/2021
Qtde Plantões: 14

Processo N.: 119653/2021

Nome: (240301/5) ELIEDER TIAGO GONCALVES DE OLIVEIRA
Cargo/Função: (4946) PROFIS TEC NIV MEDIO SERV SAUDE SUS
Referência: A-001 Carga Horária: 40H
Un. Adm: (197238) SUPERINT. DO CIAPS
A Partir de: 01/02/2021 Até28/02/2021
Qtde Plantões: 13

Processo N.: 119653/2021

Nome: (63615/2) ELIS REGINA DE CAMPOS LIMA
Cargo/Função: (4946) PROFIS TEC NIV MEDIO SERV SAUDE SUS
Referência: B-008 Carga Horária: 40H
Un. Adm: (197246) COORD. DE APOIO TECNICO DO CIAPS
A Partir de: 01/02/2021 Até28/02/2021
Qtde Plantões: 13

Processo N.: 166967/2021

Nome: (63615/2) ELIS REGINA DE CAMPOS LIMA
Cargo/Função: (4946) PROFIS TEC NIV MEDIO SERV SAUDE SUS
Referência: B-008 Carga Horária: 40H
Un. Adm: (197246) COORD. DE APOIO TECNICO DO CIAPS
A Partir de: 01/03/2021 Até31/03/2021
Qtde Plantões: 14

Processo N.: 112777/2021

Nome: (291507/2) ELISAINÉ DE SOUZA ALMEIDA
Cargo/Função: (12038) NIVEL TECNICO ASSISTENCIAL
Referência: 000 Carga Horária: 40H
Un. Adm: (195685) HOSP. REG. DE RONDONOPOLIS IRMÃELZA GIOVANELLA
A Partir de: 01/01/2021 Até31/01/2021
Qtde Plantões: 13

Processo N.: 188718/2021

Nome: (99823/5) ELISANGELA TOZI
Cargo/Função: (4912) PROFIS TEC NIV SUPERIOR SERV SAUDE SUS
Referência: D-006 Carga Horária: 40H
Un. Adm: (195715) HOSP. REG. DE COLIDER
A Partir de: 01/10/2020 Até31/10/2020
Qtde Plantões: 11

Processo N.: 112777/2021

Nome: (293860/1) ELISSANDRA GONCALVES DE OLIVEIRA SOUZA
Cargo/Função: (12038) NIVEL TECNICO ASSISTENCIAL
Referência: 000 Carga Horária: 40H
Un. Adm: (195685) HOSP. REG. DE RONDONOPOLIS IRMÃELZA GIOVANELLA
A Partir de: 01/01/2021 Até31/01/2021
Qtde Plantões: 14

Processo N.: 432367/2020

Nome: (294753/1) ELIWEELTON MACHADO SILVA
Cargo/Função: (12038) NIVEL TECNICO ASSISTENCIAL
Referência: 000 Carga Horária: 24H
Un. Adm: (195715) HOSP. REG. DE COLIDER
A Partir de: 01/10/2020 Até31/10/2020
Qtde Plantões: 8

Processo N.: 474203/2020

Nome: (294753/1) ELIWEELTON MACHADO SILVA
Cargo/Função: (12038) NIVEL TECNICO ASSISTENCIAL

Referência: 000 Carga Horária: 24H
Un. Adm: (195715) HOSP. REG. DE COLIDER
A Partir de: 01/11/2020 Até30/11/2020
Qtde Plantões: 8

Processo N.: 167498/2021

Nome: (122619/1) ELIZANDRA FATIMA DA CRUZ
Cargo/Função: (4912) PROFIS TEC NIV SUPERIOR SERV SAUDE SUS
Referência: D-006 Carga Horária: 40H
Un. Adm: (197246) COORD. DE APOIO TECNICO DO CIAPS
A Partir de: 01/03/2021 Até31/03/2021
Qtde Plantões: 14

Processo N.: 119653/2021

Nome: (120117/1) ELIZETE MARCHETTO
Cargo/Função: (4946) PROFIS TEC NIV MEDIO SERV SAUDE SUS
Referência: D-006 Carga Horária: 40H
Un. Adm: (197246) COORD. DE APOIO TECNICO DO CIAPS
A Partir de: 04/02/2021 Até28/02/2021
Qtde Plantões: 11

Processo N.: 166967/2021

Nome: (120117/1) ELIZETE MARCHETTO
Cargo/Função: (4946) PROFIS TEC NIV MEDIO SERV SAUDE SUS
Referência: D-006 Carga Horária: 40H
Un. Adm: (197246) COORD. DE APOIO TECNICO DO CIAPS
A Partir de: 01/03/2021 Até31/03/2021
Qtde Plantões: 14

Processo N.: 119653/2021

Nome: (295512/1) ELIZETE MARQUES DA SILVA
Cargo/Função: (4946) PROFIS TEC NIV MEDIO SERV SAUDE SUS
Referência: A-001 Carga Horária: 40H
Un. Adm: (197238) SUPERINT. DO CIAPS
A Partir de: 01/02/2021 Até28/02/2021
Qtde Plantões: 13

Processo N.: 166967/2021

Nome: (295512/1) ELIZETE MARQUES DA SILVA
Cargo/Função: (4946) PROFIS TEC NIV MEDIO SERV SAUDE SUS
Referência: A-001 Carga Horária: 40H
Un. Adm: (197238) SUPERINT. DO CIAPS
A Partir de: 01/03/2021 Até31/03/2021
Qtde Plantões: 14

Processo N.: 136137/2021

Nome: (260900/2) ELLEN CAROLINE SOUZA BRUNO
Cargo/Função: (12044) NIVEL MEDIO ADMINISTRATIVO
Referência: 000 Carga Horária: 40H
Un. Adm: (118710) UNID.ESPEC. DE CONTR. MOVIMENTACAO DE PESSOAL
A Partir de: 01/03/2021 Até31/03/2021
Qtde Plantões: 14

Processo N.: 167544/2021

Nome: (81696/2) ELLEN REGINA DE CAMPOS BORGES
Cargo/Função: (4912) PROFIS TEC NIV SUPERIOR SERV SAUDE SUS
Referência: D-008 Carga Horária: 40H
Un. Adm: (197246) COORD. DE APOIO TECNICO DO CIAPS
A Partir de: 01/03/2021 Até31/03/2021
Qtde Plantões: 13

Processo N.: 159270/2021

Nome: (299550/1) EMANUEL CRISTIANO VIEIRA DOS SANTOS
Cargo/Função: (12054) CONDUCTOR DE AMBULANCIA
Referência: 000 Carga Horária: 40H
Un. Adm: (152196) COORD.DO SERVIÇO DE ATEND.MÓVEL DE URGÊNCIA DO
SUS
A Partir de: 01/03/2021 Até31/03/2021
Qtde Plantões: 14

Processo N.: 224787/2021

Nome: (304767/1) EMANUEL HENRIQUE DE MOURA REIS QUEIROZ
Cargo/Função: (12044) NIVEL MEDIO ADMINISTRATIVO
Referência: 000 Carga Horária: 40H
Un. Adm: (118710) UNID.ESPEC. DE CONTR. MOVIMENTACAO DE PESSOAL
A Partir de: 01/04/2021 Até30/04/2021
Qtde Plantões: 6

Processo N.: 139308/2021

Nome: (43699/2) EMÍDIO BENICIO DE SOUZA
Cargo/Função: (4989) PROFIS APOIO SERV SAUDE SUS
Referência: C-010 Carga Horária: 40H
Un. Adm: (195715) HOSP. REG. DE COLIDER
A Partir de: 01/01/2021 Até31/01/2021
Qtde Plantões: 7

Processo N.: 167619/2021

Nome: (296810/1) EMÍLIO SMILJANIC NETO JUNIOR
Cargo/Função: (4912) PROFIS TEC NIV SUPERIOR SERV SAUDE SUS
Referência: A-001 Carga Horária: 40H
Un. Adm: (197238) SUPERINT. DO CIAPS
A Partir de: 01/03/2021 Até31/03/2021
Qtde Plantões: 14

Processo N.: 136137/2021

Nome: (304158/1) ERICA NAYARA DA SILVA HERCULANO
Cargo/Função: (12044) NIVEL MEDIO ADMINISTRATIVO
Referência: 000 Carga Horária: 40H
Un. Adm: (118710) UNID.ESPEC. DE CONTR. MOVIMENTACAO DE PESSOAL
A Partir de: 01/03/2021 Até31/03/2021
Qtde Plantões: 14

Processo N.: 167544/2021

Nome: (123855/1) ERICELY APARECIDA ORCHEL DE ALVARENGA
Cargo/Função: (4912) PROFIS TEC NIV SUPERIOR SERV SAUDE SUS
Referência: C-006 Carga Horária: 30H

Un. Adm: (197246) COORD. DE APOIO TECNICO DO CIAPS
A Partir de: 01/03/2021 Até31/03/2021
Qtde Plantões: 10

Processo N.: 159270/2021

Nome: (289359/2) ERNANDO SANCHEZ SABINO
Cargo/Função: (12054) CONDUTOR DE AMBULANCIA
Referência: 000 Carga Horária: 40H
Un. Adm: (197041) COORD. DO SERV. DE ATEND. MOVEL DE URGENCIA -

SAMU

A Partir de: 01/03/2021 Até31/03/2021
Qtde Plantões: 14

Processo N.: 119653/2021

Nome: (91184/1) ESMERALDINA SANTOS DA SILVA
Cargo/Função: (4946) PROFIS TEC NIV MEDIO SERV SAUDE SUS
Referência: D-007 Carga Horária: 30H
Un. Adm: (197246) COORD. DE APOIO TECNICO DO CIAPS
A Partir de: 01/02/2021 Até28/02/2021
Qtde Plantões: 7

Processo N.: 166967/2021

Nome: (91184/1) ESMERALDINA SANTOS DA SILVA
Cargo/Função: (4946) PROFIS TEC NIV MEDIO SERV SAUDE SUS
Referência: D-007 Carga Horária: 30H
Un. Adm: (197246) COORD. DE APOIO TECNICO DO CIAPS
A Partir de: 01/03/2021 Até31/03/2021
Qtde Plantões: 9

Processo N.: 136137/2021

Nome: (300724/1) EURANILCE MARGARIDA BENITES DE OLIVEIRA
Cargo/Função: (12044) NIVEL MEDIO ADMINISTRATIVO
Referência: 000 Carga Horária: 40H
Un. Adm: (118710) UNID.ESPEC. DE CONTR. MOVIMENTACAO DE PESSOAL
A Partir de: 01/03/2021 Até31/03/2021
Qtde Plantões: 14

Processo N.: 159270/2021

Nome: (232478/3) EUSULANE NASCIMENTO ROCHA
Cargo/Função: (12054) CONDUTOR DE AMBULANCIA
Referência: 000 Carga Horária: 40H
Un. Adm: (197041) COORD. DO SERV. DE ATEND. MOVEL DE URGENCIA -

SAMU

A Partir de: 01/03/2021 Até31/03/2021
Qtde Plantões: 14

Processo N.: 119653/2021

Nome: (143382/6) EVA APARECIDA DE ALMEIDA MAGALHAES
Cargo/Função: (4946) PROFIS TEC NIV MEDIO SERV SAUDE SUS
Referência: A-001 Carga Horária: 40H
Un. Adm: (197238) SUPERINT. DO CIAPS
A Partir de: 01/02/2021 Até28/02/2021
Qtde Plantões: 13

Processo N.: 112777/2021

Nome: (292608/2) EVA ISAC CASTELUCI
Cargo/Função: (12038) NIVEL TECNICO ASSISTENCIAL
Referência: 000 Carga Horária: 40H
Un. Adm: (195685) HOSP. REG. DE RONDONOPOLIS IRMÂELZA GIOVANELLA
A Partir de: 01/01/2021 Até31/01/2021
Qtde Plantões: 14

Processo N.: 136137/2021

Nome: (300869/1) EVANDRO ROBSON OLIVEIRA AMORIM
Cargo/Função: (12044) NIVEL MEDIO ADMINISTRATIVO
Referência: 000 Carga Horária: 40H
Un. Adm: (118710) UNID.ESPEC. DE CONTR. MOVIMENTACAO DE PESSOAL
A Partir de: 01/03/2021 Até31/03/2021
Qtde Plantões: 14

Processo N.: 119653/2021

Nome: (120735/1) EVANIA CATARINA DA SILVA
Cargo/Função: (4946) PROFIS TEC NIV MEDIO SERV SAUDE SUS
Referência: D-006 Carga Horária: 40H
Un. Adm: (197246) COORD. DE APOIO TECNICO DO CIAPS
A Partir de: 01/02/2021 Até28/02/2021
Qtde Plantões: 13

Processo N.: 166967/2021

Nome: (120735/1) EVANIA CATARINA DA SILVA
Cargo/Função: (4946) PROFIS TEC NIV MEDIO SERV SAUDE SUS
Referência: D-006 Carga Horária: 40H
Un. Adm: (197246) COORD. DE APOIO TECNICO DO CIAPS
A Partir de: 01/03/2021 Até31/03/2021
Qtde Plantões: 14

Processo N.: 188718/2021

Nome: (70533/9) EVERALDO MIRANDA SOARES
Cargo/Função: (4912) PROFIS TEC NIV SUPERIOR SERV SAUDE SUS
Referência: C-008 Carga Horária: 40H
Un. Adm: (195715) HOSP. REG. DE COLIDER
A Partir de: 01/10/2020 Até31/10/2020
Qtde Plantões: 11

Processo N.: 139277/2021

Nome: (115407/1) FABIANA CLAUDIA MACIEL MARTINS
Cargo/Função: (4946) PROFIS TEC NIV MEDIO SERV SAUDE SUS
Referência: D-006 Carga Horária: 40H
Un. Adm: (195715) HOSP. REG. DE COLIDER
A Partir de: 01/01/2021 Até31/01/2021
Qtde Plantões: 13

Processo N.: 119653/2021

Nome: (232368/5) FABIO ALEX ROCHA
Cargo/Função: (4946) PROFIS TEC NIV MEDIO SERV SAUDE SUS
Referência: A-001 Carga Horária: 40H

Un. Adm: (197238) SUPERINT. DO CIAPS
A Partir de: 01/02/2021 Até28/02/2021
Qtde Plantões: 13

Processo N.: 166967/2021

Nome: (232368/5) FABIO ALEX ROCHA
Cargo/Função: (4946) PROFIS TEC NIV MEDIO SERV SAUDE SUS
Referência: A-001 Carga Horária: 40H
Un. Adm: (197238) SUPERINT. DO CIAPS
A Partir de: 01/03/2021 Até31/03/2021
Qtde Plantões: 11

Processo N.: 136134/2021

Nome: (301187/1) FABIULA DO CARMO DELGADO
Cargo/Função: (12044) NIVEL MEDIO ADMINISTRATIVO
Referência: 000 Carga Horária: 40H
Un. Adm: (118710) UNID.ESPEC. DE CONTR. MOVIMENTACAO DE PESSOAL
A Partir de: 01/03/2021 Até31/03/2021
Qtde Plantões: 13

Processo N.: 167436/2021

Nome: (264020/3) FATIMA AHMAD DE ARRUDA
Cargo/Função: (4912) PROFIS TEC NIV SUPERIOR SERV SAUDE SUS
Referência: A-001 Carga Horária: 40H
Un. Adm: (197238) SUPERINT. DO CIAPS
A Partir de: 01/03/2021 Até31/03/2021
Qtde Plantões: 14

Processo N.: 167202/2021

Nome: (113101/1) FERNAN HUDSON COSTA COELHO
Cargo/Função: (4946) PROFIS TEC NIV MEDIO SERV SAUDE SUS
Referência: D-005 Carga Horária: 40H
Un. Adm: (191078) COORD. DE APOIO ADMINISTRATIVO DO CIAPS
A Partir de: 01/03/2021 Até31/03/2021
Qtde Plantões: 13

Processo N.: 136137/2021

Nome: (296136/2) FERNANDA SCHUINDT COUTO DIAS
Cargo/Função: (12044) NIVEL MEDIO ADMINISTRATIVO
Referência: 000 Carga Horária: 40H
Un. Adm: (118710) UNID.ESPEC. DE CONTR. MOVIMENTACAO DE PESSOAL
A Partir de: 01/03/2021 Até31/03/2021
Qtde Plantões: 13

Processo N.: 136137/2021

Nome: (300890/1) FERNANDO MENDES DA SILVA
Cargo/Função: (12044) NIVEL MEDIO ADMINISTRATIVO
Referência: 000 Carga Horária: 40H
Un. Adm: (118710) UNID.ESPEC. DE CONTR. MOVIMENTACAO DE PESSOAL
A Partir de: 01/03/2021 Até31/03/2021
Qtde Plantões: 14

Processo N.: 159270/2021

Nome: (273634/3) FERNANDO SOUZA DA SILVA
Cargo/Função: (12054) CONDUTOR DE AMBULANCIA
Referência: 000 Carga Horária: 40H
Un. Adm: (197041) COORD. DO SERV. DE ATEND. MOVEL DE URGENCIA -

SAMU

A Partir de: 01/03/2021 Até31/03/2021
Qtde Plantões: 14

Processo N.: 432367/2020

Nome: (294755/1) FERNANDO VUOLLO
Cargo/Função: (12038) NIVEL TECNICO ASSISTENCIAL
Referência: 000 Carga Horária: 24H
Un. Adm: (195715) HOSP. REG. DE COLIDER
A Partir de: 01/10/2020 Até31/10/2020
Qtde Plantões: 8

Processo N.: 474203/2020

Nome: (294755/1) FERNANDO VUOLLO
Cargo/Função: (12038) NIVEL TECNICO ASSISTENCIAL
Referência: 000 Carga Horária: 24H
Un. Adm: (195715) HOSP. REG. DE COLIDER
A Partir de: 01/11/2020 Até30/11/2020
Qtde Plantões: 8

Processo N.: 167544/2021

Nome: (123103/1) FLAVIA ALVES DE AMORIM BEZERRA
Cargo/Função: (4912) PROFIS TEC NIV SUPERIOR SERV SAUDE SUS
Referência: D-006 Carga Horária: 40H
Un. Adm: (197246) COORD. DE APOIO TECNICO DO CIAPS
A Partir de: 01/03/2021 Até31/03/2021
Qtde Plantões: 14

Processo N.: 166967/2021

Nome: (120734/1) FLAVIA ELIZABETH DA SILVA DIAS
Cargo/Função: (4946) PROFIS TEC NIV MEDIO SERV SAUDE SUS
Referência: D-006 Carga Horária: 30H
Un. Adm: (197289) COORD. DO LAR DOCE LAR
A Partir de: 01/03/2021 Até31/03/2021
Qtde Plantões: 10

Processo N.: 136137/2021

Nome: (301004/1) FRANCIELY APARECIDA DE FIGUEIREDO ALMEIDA
Cargo/Função: (12044) NIVEL MEDIO ADMINISTRATIVO
Referência: 000 Carga Horária: 40H
Un. Adm: (118710) UNID.ESPEC. DE CONTR. MOVIMENTACAO DE PESSOAL
A Partir de: 01/03/2021 Até31/03/2021
Qtde Plantões: 13

Processo N.: 166967/2021

Nome: (138356/4) FRANCISCO AUGUSTO DELGADO
Cargo/Função: (4946) PROFIS TEC NIV MEDIO SERV SAUDE SUS
Referência: A-001 Carga Horária: 40H
Un. Adm: (197238) SUPERINT. DO CIAPS

A Partir de: 01/03/2021 Até31/03/2021
Qtde Plantões: 14

Processo N.: 181624/2021
Nome: (138356/4) FRANCISCO AUGUSTO DELGADO
Cargo/Função: (4946) PROFIS TEC NIV MEDIO SERV SAUDE SUS
Referência: A-001 Carga Horária: 40H
Un. Adm: (197238) SUPERINT. DO CIAPS
A Partir de: 01/01/2021 Até31/01/2021
Qtde Plantões: 13

Processo N.: 173109/2021
Nome: (301103/1) FRANCISCO DAS CHAGAS SANTOS
Cargo/Função: (12038) NIVEL TECNICO ASSISTENCIAL
Referência: 000 Carga Horária: 40H
Un. Adm: (118710) UNID.ESPEC. DE CONTR. MOVIMENTACAO DE PESSOAL
A Partir de: 01/04/2021 Até30/04/2021
Qtde Plantões: 12

Processo N.: 112777/2021
Nome: (293333/2) FRANCISCO DE ASSIS COELHO SENA
Cargo/Função: (12038) NIVEL TECNICO ASSISTENCIAL
Referência: 000 Carga Horária: 40H
Un. Adm: (195685) HOSP. REG. DE RONDONOPOLIS IRMÃELZA GIOVANELLA
A Partir de: 01/01/2021 Até31/01/2021
Qtde Plantões: 13

Processo N.: 119653/2021
Nome: (36973/3) FRANCISCO PEREIRA BORGES
Cargo/Função: (4946) PROFIS TEC NIV MEDIO SERV SAUDE SUS
Referência: D-007 Carga Horária: 30H
Un. Adm: (197246) COORD. DE APOIO TECNICO DO CIAPS
A Partir de: 01/02/2021 Até28/02/2021
Qtde Plantões: 10

Processo N.: 166967/2021
Nome: (36973/3) FRANCISCO PEREIRA BORGES
Cargo/Função: (4946) PROFIS TEC NIV MEDIO SERV SAUDE SUS
Referência: D-007 Carga Horária: 30H
Un. Adm: (197246) COORD. DE APOIO TECNICO DO CIAPS
A Partir de: 01/03/2021 Até31/03/2021
Qtde Plantões: 10

Processo N.: 159270/2021
Nome: (302901/1) GEAN CARLOS DA SILVA COSTA
Cargo/Função: (12054) CONDUTOR DE AMBULANCIA
Referência: 000 Carga Horária: 40H
Un. Adm: (152196) COORD.DO SERVIÇO DE ATEND.MÓVEL DE URGÊNCIA DO
SUS
A Partir de: 01/03/2021 Até31/03/2021
Qtde Plantões: 14

Processo N.: 167112/2021
Nome: (89331/2) GEANE CRISTINA DA SILVA SOUZA ARAUJO
Cargo/Função: (4989) PROFIS APOIO SERV SAUDE SUS
Referência: D-007 Carga Horária: 40H
Un. Adm: (191078) COORD. DE APOIO ADMINISTRATIVO DO CIAPS
A Partir de: 24/03/2021 Até31/03/2021
Qtde Plantões: 4

Processo N.: 159270/2021
Nome: (299435/1) GEDÍAO FERREIRA
Cargo/Função: (12054) CONDUTOR DE AMBULANCIA
Referência: 000 Carga Horária: 40H
Un. Adm: (152196) COORD.DO SERVIÇO DE ATEND.MÓVEL DE URGÊNCIA DO
SUS
A Partir de: 01/03/2021 Até31/03/2021
Qtde Plantões: 14

Processo N.: 166967/2021
Nome: (111847/7) GELSON PEREIRA BORGES
Cargo/Função: (4946) PROFIS TEC NIV MEDIO SERV SAUDE SUS
Referência: A-001 Carga Horária: 40H
Un. Adm: (197238) SUPERINT. DO CIAPS
A Partir de: 01/03/2021 Até31/03/2021
Qtde Plantões: 13

Processo N.: 167498/2021
Nome: (125105/1) GENTILEIDE DIAS NORONHA SILVA
Cargo/Função: (4912) PROFIS TEC NIV SUPERIOR SERV SAUDE SUS
Referência: D-006 Carga Horária: 40H
Un. Adm: (197246) COORD. DE APOIO TECNICO DO CIAPS
A Partir de: 01/03/2021 Até31/03/2021
Qtde Plantões: 12

Processo N.: 167436/2021
Nome: (49205/2) GIANI SOARES RAMOS BOTELHO
Cargo/Função: (4912) PROFIS TEC NIV SUPERIOR SERV SAUDE SUS
Referência: D-006 Carga Horária: 30H
Un. Adm: (197246) COORD. DE APOIO TECNICO DO CIAPS
A Partir de: 01/03/2021 Até31/03/2021
Qtde Plantões: 10

Processo N.: 112777/2021
Nome: (291509/2) GILMARA DOS SANTOS SANTANA
Cargo/Função: (12038) NIVEL TECNICO ASSISTENCIAL
Referência: 000 Carga Horária: 40H
Un. Adm: (195685) HOSP. REG. DE RONDONOPOLIS IRMÃELZA GIOVANELLA
A Partir de: 01/01/2021 Até31/01/2021
Qtde Plantões: 14

Processo N.: 112777/2021
Nome: (291913/2) GISLAINE CAETANO RAMIRES
Cargo/Função: (12038) NIVEL TECNICO ASSISTENCIAL
Referência: 000 Carga Horária: 40H
Un. Adm: (195685) HOSP. REG. DE RONDONOPOLIS IRMÃELZA GIOVANELLA

A Partir de: 01/01/2021 Até31/01/2021
Qtde Plantões: 14

Processo N.: 167746/2021
Nome: (117988/1) GLAUCI MARIA FERREIRA MORAES
Cargo/Função: (4912) PROFIS TEC NIV SUPERIOR SERV SAUDE SUS
Referência: D-006 Carga Horária: 40H
Un. Adm: (197246) COORD. DE APOIO TECNICO DO CIAPS
A Partir de: 03/03/2021 Até31/03/2021
Qtde Plantões: 14

Processo N.: 159270/2021
Nome: (289358/2) GLEITON LEMES DA SILVA
Cargo/Função: (12054) CONDUTOR DE AMBULANCIA
Referência: 000 Carga Horária: 40H
Un. Adm: (197041) COORD. DO SERV. DE ATEND. MOVEI DE URGENCIA -
SAMU
A Partir de: 01/03/2021 Até31/03/2021
Qtde Plantões: 14

Processo N.: 136134/2021
Nome: (302531/1) GREICY ELLY DA SILVA TAQUES
Cargo/Função: (12044) NIVEL MEDIO ADMINISTRATIVO
Referência: 000 Carga Horária: 40H
Un. Adm: (118710) UNID.ESPEC. DE CONTR. MOVIMENTACAO DE PESSOAL
A Partir de: 01/03/2021 Até31/03/2021
Qtde Plantões: 13

Processo N.: 159270/2021
Nome: (289492/2) HALISON MARQUES BARBOSA
Cargo/Função: (12054) CONDUTOR DE AMBULANCIA
Referência: 000 Carga Horária: 40H
Un. Adm: (197041) COORD. DO SERV. DE ATEND. MOVEI DE URGENCIA - SAMU
A Partir de: 01/03/2021 Até31/03/2021
Qtde Plantões: 14

Processo N.: 136137/2021
Nome: (301014/1) HAMANDA REGYNA DE OLIVEIRA MONTEIRO
Cargo/Função: (12044) NIVEL MEDIO ADMINISTRATIVO
Referência: 000 Carga Horária: 40H
Un. Adm: (118710) UNID.ESPEC. DE CONTR. MOVIMENTACAO DE PESSOAL
A Partir de: 01/03/2021 Até31/03/2021
Qtde Plantões: 12

Processo N.: 112777/2021
Nome: (291911/2) HELENA MARIA GIACOMOLLI PIMENTEL
Cargo/Função: (12038) NIVEL TECNICO ASSISTENCIAL
Referência: 000 Carga Horária: 40H
Un. Adm: (195685) HOSP. REG. DE RONDONOPOLIS IRMÃELZA GIOVANELLA
A Partir de: 01/01/2021 Até31/01/2021
Qtde Plantões: 14

Processo N.: 112777/2021
Nome: (219258/2) HELIA RUBIA ALVES DE OLIVEIRA
Cargo/Função: (12038) NIVEL TECNICO ASSISTENCIAL
Referência: 000 Carga Horária: 40H
Un. Adm: (195685) HOSP. REG. DE RONDONOPOLIS IRMÃELZA GIOVANELLA
A Partir de: 01/01/2021 Até31/01/2021
Qtde Plantões: 14

Processo N.: 167202/2021
Nome: (94374/1) HORLANDO SIMAO DE MIRANDA
Cargo/Função: (4946) PROFIS TEC NIV MEDIO SERV SAUDE SUS
Referência: D-007 Carga Horária: 40H
Un. Adm: (191078) COORD. DE APOIO ADMINISTRATIVO DO CIAPS
A Partir de: 01/03/2021 Até31/03/2021
Qtde Plantões: 14

Processo N.: 119653/2021
Nome: (264105/2) HULDA SANTA DE LIMA
Cargo/Função: (12038) NIVEL TECNICO ASSISTENCIAL
Referência: 000 Carga Horária: 40H
Un. Adm: (197289) COORD. DO LAR DOCE LAR
A Partir de: 01/02/2021 Até28/02/2021
Qtde Plantões: 13

Processo N.: 188901/2021
Nome: (43711/2) ILDA XAVIER DE LIMA SUDRE
Cargo/Função: (4946) PROFIS TEC NIV MEDIO SERV SAUDE SUS
Referência: D-010 Carga Horária: 40H
Un. Adm: (195715) HOSP. REG. DE COLIDER
A Partir de: 01/07/2020 Até31/07/2020
Qtde Plantões: 9

Processo N.: 119653/2021
Nome: (234574/4) IRACI RAMOS DA SILVA ARAUJO
Cargo/Função: (4946) PROFIS TEC NIV MEDIO SERV SAUDE SUS
Referência: A-001 Carga Horária: 40H
Un. Adm: (197238) SUPERINT. DO CIAPS
A Partir de: 01/02/2021 Até28/02/2021
Qtde Plantões: 13

Processo N.: 166967/2021
Nome: (234574/4) IRACI RAMOS DA SILVA ARAUJO
Cargo/Função: (4946) PROFIS TEC NIV MEDIO SERV SAUDE SUS
Referência: A-001 Carga Horária: 40H
Un. Adm: (197238) SUPERINT. DO CIAPS
A Partir de: 01/03/2021 Até31/03/2021
Qtde Plantões: 14

Processo N.: 159270/2021
Nome: (282182/3) ISONE MAYKON NASCIMENTO DUTRA
Cargo/Função: (12054) CONDUTOR DE AMBULANCIA
Referência: 000 Carga Horária: 40H
Un. Adm: (197041) COORD. DO SERV. DE ATEND. MOVEI DE URGENCIA -
SAMU

A Partir de: 01/03/2021 Até31/03/2021
Qtde Plantões: 7

Processo N.: 119653/2021
Nome: (105837/14) IVAN FIGUEIREDO DA SILVA
Cargo/Função: (4946) PROFIS TEC NIV MEDIO SERV SAUDE SUS
Referência: A-001 Carga Horária: 40H
Un. Adm: (197238) SUPERINT. DO CIAPS
A Partir de: 01/02/2021 Até28/02/2021
Qtde Plantões: 13

Processo N.: 166967/2021
Nome: (105837/14) IVAN FIGUEIREDO DA SILVA
Cargo/Função: (4946) PROFIS TEC NIV MEDIO SERV SAUDE SUS
Referência: A-001 Carga Horária: 40H
Un. Adm: (197238) SUPERINT. DO CIAPS
A Partir de: 01/03/2021 Até31/03/2021
Qtde Plantões: 14

Processo N.: 139277/2021
Nome: (116412/1) IVANI FLORA DA SILVA
Cargo/Função: (4946) PROFIS TEC NIV MEDIO SERV SAUDE SUS
Referência: D-006 Carga Horária: 40H
Un. Adm: (195715) HOSP. REG. DE COLIDER
A Partir de: 01/01/2021 Até31/01/2021
Qtde Plantões: 13

Processo N.: 112777/2021
Nome: (217328/3) IVETE DANTAS SILVA
Cargo/Função: (12038) NIVEL TECNICO ASSISTENCIAL
Referência: 000 Carga Horária: 40H
Un. Adm: (195685) HOSP. REG. DE RONDONOPOLIS IRMÃELZA GIOVANELLA
A Partir de: 01/01/2021 Até31/01/2021
Qtde Plantões: 14

Processo N.: 139277/2021
Nome: (113086/1) IVO MOZER JUNIOR
Cargo/Função: (4946) PROFIS TEC NIV MEDIO SERV SAUDE SUS
Referência: D-006 Carga Horária: 40H
Un. Adm: (195715) HOSP. REG. DE COLIDER
A Partir de: 01/01/2021 Até31/01/2021
Qtde Plantões: 14

Processo N.: 112777/2021
Nome: (292289/2) IZABEL CRISTINA IKAQUIGADO
Cargo/Função: (12038) NIVEL TECNICO ASSISTENCIAL
Referência: 000 Carga Horária: 40H
Un. Adm: (195685) HOSP. REG. DE RONDONOPOLIS IRMÃELZA GIOVANELLA
A Partir de: 01/01/2021 Até31/01/2021
Qtde Plantões: 13

Processo N.: 139308/2021
Nome: (63940/4) IZEU SARAIVA
Cargo/Função: (4989) PROFIS APOIO SERV SAUDE SUS
Referência: D-007 Carga Horária: 40H
Un. Adm: (195715) HOSP. REG. DE COLIDER
A Partir de: 01/01/2021 Até31/01/2021
Qtde Plantões: 13

Processo N.: 136137/2021
Nome: (300965/1) JACKSON GONCALVES QUEIROZ
Cargo/Função: (12044) NIVEL MEDIO ADMINISTRATIVO
Referência: 000 Carga Horária: 40H
Un. Adm: (118710) UNID.ESPEC. DE CONTR. MOVIMENTACAO DE PESSOAL
A Partir de: 01/03/2021 Até31/03/2021
Qtde Plantões: 14

Processo N.: 112777/2021
Nome: (293834/1) JAINY CLEIDE DE SOUZA
Cargo/Função: (12038) NIVEL TECNICO ASSISTENCIAL
Referência: 000 Carga Horária: 40H
Un. Adm: (195685) HOSP. REG. DE RONDONOPOLIS IRMÃELZA GIOVANELLA
A Partir de: 01/01/2021 Até31/01/2021
Qtde Plantões: 14

Processo N.: 112777/2021
Nome: (293314/2) JANAINA APARECIDA MOREIRA MARTINS
Cargo/Função: (12038) NIVEL TECNICO ASSISTENCIAL
Referência: 000 Carga Horária: 40H
Un. Adm: (195685) HOSP. REG. DE RONDONOPOLIS IRMÃELZA GIOVANELLA
A Partir de: 01/01/2021 Até31/01/2021
Qtde Plantões: 14

Processo N.: 119653/2021
Nome: (295511/1) JANAINA PATRICIA COSTA FORTES
Cargo/Função: (4946) PROFIS TEC NIV MEDIO SERV SAUDE SUS
Referência: A-001 Carga Horária: 40H
Un. Adm: (197238) SUPERINT. DO CIAPS
A Partir de: 01/02/2021 Até28/02/2021
Qtde Plantões: 13

Processo N.: 166967/2021
Nome: (295511/1) JANAINA PATRICIA COSTA FORTES
Cargo/Função: (4946) PROFIS TEC NIV MEDIO SERV SAUDE SUS
Referência: A-001 Carga Horária: 40H
Un. Adm: (197238) SUPERINT. DO CIAPS
A Partir de: 01/03/2021 Até31/03/2021
Qtde Plantões: 13

Processo N.: 458585/2020
Nome: (281511/2) JANAINY SARA ABEGG
Cargo/Função: (12036) NIVEL SUPERIOR ASSISTENCIAL
Referência: 000 Carga Horária: 30H
Un. Adm: (195715) HOSP. REG. DE COLIDER
A Partir de: 01/08/2019 Até31/08/2019
Qtde Plantões: 6

Processo N.: 167544/2021
Nome: (42319/2) JANE PIMENTA DOS SANTOS
Cargo/Função: (4912) PROFIS TEC NIV SUPERIOR SERV SAUDE SUS
Referência: D-008 Carga Horária: 30H
Un. Adm: (197246) COORD. DE APOIO TECNICO DO CIAPS
A Partir de: 01/03/2021 Até31/03/2021
Qtde Plantões: 10

Processo N.: 112777/2021
Nome: (292299/2) JANICLEIA LEITE PINTO GOMES
Cargo/Função: (12038) NIVEL TECNICO ASSISTENCIAL
Referência: 000 Carga Horária: 40H
Un. Adm: (195685) HOSP. REG. DE RONDONOPOLIS IRMÃELZA GIOVANELLA
A Partir de: 01/01/2021 Até31/01/2021
Qtde Plantões: 14

Processo N.: 159270/2021
Nome: (232497/3) JEANCARLOS DA SILVA GUIMARAES
Cargo/Função: (12054) CONDUTOR DE AMBULANCIA
Referência: 000 Carga Horária: 40H
Un. Adm: (197041) COORD. DO SERV. DE ATEND. MOVEI DE URGENCIA - SAMU
A Partir de: 01/03/2021 Até31/03/2021
Qtde Plantões: 14

Processo N.: 136137/2021
Nome: (302537/1) JESSICA ZANATTA RAUPP
Cargo/Função: (12044) NIVEL MEDIO ADMINISTRATIVO
Referência: 000 Carga Horária: 40H
Un. Adm: (118710) UNID.ESPEC. DE CONTR. MOVIMENTACAO DE PESSOAL
A Partir de: 01/03/2021 Até31/03/2021
Qtde Plantões: 14

Processo N.: 432400/2020
Nome: (297049/1) JEVERSON ANDRADE E SILVA
Cargo/Função: (12046) NIVEL FUNDAMENTAL ADMINISTRATIVO
Referência: 000 Carga Horária: 40H
Un. Adm: (195715) HOSP. REG. DE COLIDER
A Partir de: 01/10/2020 Até31/10/2020
Qtde Plantões: 14

Processo N.: 432367/2020
Nome: (281260/2) JICELIO RODRIGUES
Cargo/Função: (12038) NIVEL TECNICO ASSISTENCIAL
Referência: 000 Carga Horária: 24H
Un. Adm: (195715) HOSP. REG. DE COLIDER
A Partir de: 01/10/2020 Até31/10/2020
Qtde Plantões: 8

Processo N.: 474203/2020
Nome: (281260/2) JICELIO RODRIGUES
Cargo/Função: (12038) NIVEL TECNICO ASSISTENCIAL
Referência: 000 Carga Horária: 24H
Un. Adm: (195715) HOSP. REG. DE COLIDER
A Partir de: 01/11/2020 Até30/11/2020
Qtde Plantões: 8

Processo N.: 186724/2021
Nome: (106792/1) JILDETE FERNANDES BITTES R
Cargo/Função: (4946) PROFIS TEC NIV MEDIO SERV SAUDE SUS
Referência: D-006 Carga Horária: 40H
Un. Adm: (195715) HOSP. REG. DE COLIDER
A Partir de: 01/07/2020 Até31/07/2020
Qtde Plantões: 11

Processo N.: 429718/2020
Nome: (106792/1) JILDETE FERNANDES BITTES R
Cargo/Função: (4946) PROFIS TEC NIV MEDIO SERV SAUDE SUS
Referência: D-006 Carga Horária: 40H
Un. Adm: (195715) HOSP. REG. DE COLIDER
A Partir de: 01/10/2020 Até31/10/2020
Qtde Plantões: 13

Processo N.: 159270/2021
Nome: (216819/3) JOAMIR DIAS DA SILVA
Cargo/Função: (12054) CONDUTOR DE AMBULANCIA
Referência: 000 Carga Horária: 40H
Un. Adm: (197041) COORD. DO SERV. DE ATEND. MOVEI DE URGENCIA - SAMU
A Partir de: 01/03/2021 Até31/03/2021
Qtde Plantões: 13

Processo N.: 119653/2021
Nome: (295510/1) JOANITA VALE MACIEL DA SILVA
Cargo/Função: (4946) PROFIS TEC NIV MEDIO SERV SAUDE SUS
Referência: A-001 Carga Horária: 40H
Un. Adm: (197238) SUPERINT. DO CIAPS
A Partir de: 01/02/2021 Até28/02/2021
Qtde Plantões: 13

Processo N.: 159270/2021
Nome: (232502/3) JOAO BOSCO DE CARVALHO
Cargo/Função: (12054) CONDUTOR DE AMBULANCIA
Referência: 000 Carga Horária: 40H
Un. Adm: (197041) COORD. DO SERV. DE ATEND. MOVEI DE URGENCIA - SAMU
A Partir de: 01/03/2021 Até31/03/2021
Qtde Plantões: 9

Processo N.: 139277/2021
Nome: (56867/4) JOAO SUFFIATTI
Cargo/Função: (4946) PROFIS TEC NIV MEDIO SERV SAUDE SUS
Referência: D-007 Carga Horária: 40H
Un. Adm: (195715) HOSP. REG. DE COLIDER
A Partir de: 01/01/2021 Até31/01/2021
Qtde Plantões: 14

Processo N.: 429718/2020

Nome: (57835/2) JOAO XAVIER DE LIMA
 Cargo/Função: (4946) PROFIS TEC NIV MEDIO SERV SAUDE SUS
 Referência: D-008 Carga Horária: 40H
 Un. Adm: (195715) HOSP. REG. DE COLIDER
 A Partir de: 01/10/2020 Até31/10/2020
 Qtde Plantões: 14

Processo N.: 159270/2021

Nome: (111049/4) JOCINEY JOSUEL DE ALMEIDA
 Cargo/Função: (12054) CONDUCTOR DE AMBULANCIA
 Referência: 000 Carga Horária: 40H
 Un. Adm: (197041) COORD. DO SERV. DE ATEND. MOVEL DE URGENCIA -
 SAMU
 A Partir de: 01/03/2021 Até31/03/2021
 Qtde Plantões: 14

Processo N.: 119653/2021

Nome: (295761/1) JOELMO DA SILVA COELHO
 Cargo/Função: (4946) PROFIS TEC NIV MEDIO SERV SAUDE SUS
 Referência: A-001 Carga Horária: 40H
 Un. Adm: (197238) SUPERINT. DO CIAPS
 A Partir de: 01/02/2021 Até28/02/2021
 Qtde Plantões: 12

Processo N.: 166967/2021

Nome: (295761/1) JOELMO DA SILVA COELHO
 Cargo/Função: (4946) PROFIS TEC NIV MEDIO SERV SAUDE SUS
 Referência: A-001 Carga Horária: 40H
 Un. Adm: (197238) SUPERINT. DO CIAPS
 A Partir de: 01/03/2021 Até31/03/2021
 Qtde Plantões: 14

Processo N.: 167275/2021

Nome: (96209/1) JOEMIL FRANCISCO DE SOUZA
 Cargo/Função: (4946) PROFIS TEC NIV MEDIO SERV SAUDE SUS
 Referência: D-008 Carga Horária: 40H
 Un. Adm: (191078) COORD. DE APOIO ADMINISTRATIVO DO CIAPS
 A Partir de: 01/03/2021 Até31/03/2021
 Qtde Plantões: 14

Processo N.: 159270/2021

Nome: (232499/3) JOILSON BENEDITO DE CAMPOS
 Cargo/Função: (12054) CONDUCTOR DE AMBULANCIA
 Referência: 000 Carga Horária: 40H
 Un. Adm: (197041) COORD. DO SERV. DE ATEND. MOVEL DE URGENCIA -
 SAMU
 A Partir de: 01/03/2021 Até31/03/2021
 Qtde Plantões: 14

Processo N.: 167202/2021

Nome: (47841/3) JOILSON FREDERICO FERREIRA DOS SANTOS
 Cargo/Função: (4946) PROFIS TEC NIV MEDIO SERV SAUDE SUS
 Referência: D-008 Carga Horária: 40H
 Un. Adm: (191078) COORD. DE APOIO ADMINISTRATIVO DO CIAPS
 A Partir de: 01/03/2021 Até14/03/2021
 Qtde Plantões: 6

Processo N.: 119653/2021

Nome: (94601/1) JONAS EMANUEL RIBEIRO DIAS
 Cargo/Função: (4946) PROFIS TEC NIV MEDIO SERV SAUDE SUS
 Referência: D-007 Carga Horária: 40H
 Un. Adm: (197246) COORD. DE APOIO TECNICO DO CIAPS
 A Partir de: 01/02/2021 Até28/02/2021
 Qtde Plantões: 13

Processo N.: 166967/2021

Nome: (94601/1) JONAS EMANUEL RIBEIRO DIAS
 Cargo/Função: (4946) PROFIS TEC NIV MEDIO SERV SAUDE SUS
 Referência: D-007 Carga Horária: 40H
 Un. Adm: (197246) COORD. DE APOIO TECNICO DO CIAPS
 A Partir de: 01/03/2021 Até31/03/2021
 Qtde Plantões: 14

Processo N.: 186724/2021

Nome: (106798/1) JONES ROBSON PEREIRA DA CUNHA
 Cargo/Função: (4946) PROFIS TEC NIV MEDIO SERV SAUDE SUS
 Referência: D-006 Carga Horária: 40H
 Un. Adm: (195715) HOSP. REG. DE COLIDER
 A Partir de: 01/07/2020 Até31/07/2020
 Qtde Plantões: 5

Processo N.: 139308/2021

Nome: (43714/2) JOSE BENICIO DE SOUZA
 Cargo/Função: (4989) PROFIS APOIO SERV SAUDE SUS
 Referência: D-010 Carga Horária: 40H
 Un. Adm: (195715) HOSP. REG. DE COLIDER
 A Partir de: 01/01/2021 Até31/01/2021
 Qtde Plantões: 14

Processo N.: 119653/2021

Nome: (214604/6) JOSE CARLOS CARDOZO DE OLIVEIRA
 Cargo/Função: (4946) PROFIS TEC NIV MEDIO SERV SAUDE SUS
 Referência: A-001 Carga Horária: 40H
 Un. Adm: (197238) SUPERINT. DO CIAPS
 A Partir de: 01/02/2021 Até28/02/2021
 Qtde Plantões: 13

Processo N.: 167436/2021

Nome: (72492/2) JOSE CARLOS MIRANDA DUARTE
 Cargo/Função: (4912) PROFIS TEC NIV SUPERIOR SERV SAUDE SUS
 Referência: D-006 Carga Horária: 30H
 Un. Adm: (197246) COORD. DE APOIO TECNICO DO CIAPS
 A Partir de: 01/03/2021 Até31/03/2021
 Qtde Plantões: 10

Processo N.: 159270/2021

Nome: (252022/3) JOSE GENIVAL GOMES RIBEIRO
 Cargo/Função: (12054) CONDUCTOR DE AMBULANCIA
 Referência: 000 Carga Horária: 40H
 Un. Adm: (197041) COORD. DO SERV. DE ATEND. MOVEL DE URGENCIA -
 SAMU
 A Partir de: 01/03/2021 Até31/03/2021
 Qtde Plantões: 14

Processo N.: 188901/2021

Nome: (55614/1) JOSE JORGE NASCIMENTO GOMES
 Cargo/Função: (4946) PROFIS TEC NIV MEDIO SERV SAUDE SUS
 Referência: D-009 Carga Horária: 40H
 Un. Adm: (195715) HOSP. REG. DE COLIDER
 A Partir de: 01/07/2020 Até31/07/2020
 Qtde Plantões: 14

Processo N.: 429718/2020

Nome: (55614/1) JOSE JORGE NASCIMENTO GOMES
 Cargo/Função: (4946) PROFIS TEC NIV MEDIO SERV SAUDE SUS
 Referência: D-009 Carga Horária: 40H
 Un. Adm: (195715) HOSP. REG. DE COLIDER
 A Partir de: 01/10/2020 Até31/10/2020
 Qtde Plantões: 14

Processo N.: 139308/2021

Nome: (90069/1) JOSE ROBERTO DE SOUZA FERRAZ
 Cargo/Função: (4989) PROFIS APOIO SERV SAUDE SUS
 Referência: D-007 Carga Horária: 40H
 Un. Adm: (195715) HOSP. REG. DE COLIDER
 A Partir de: 01/01/2021 Até31/01/2021
 Qtde Plantões: 13

Processo N.: 159270/2021

Nome: (289364/2) JOSENILDO SANTOS DA SILVA
 Cargo/Função: (12054) CONDUCTOR DE AMBULANCIA
 Referência: 000 Carga Horária: 40H
 Un. Adm: (197041) COORD. DO SERV. DE ATEND. MOVEL DE URGENCIA -
 SAMU
 A Partir de: 01/03/2021 Até31/03/2021
 Qtde Plantões: 14

Processo N.: 119653/2021

Nome: (124269/8) JOSIANA ARRUDA DOS SANTOS RIBEIRO
 Cargo/Função: (4946) PROFIS TEC NIV MEDIO SERV SAUDE SUS
 Referência: A-001 Carga Horária: 40H
 Un. Adm: (197238) SUPERINT. DO CIAPS
 A Partir de: 01/02/2021 Até28/02/2021
 Qtde Plantões: 13

Processo N.: 166967/2021

Nome: (124269/8) JOSIANA ARRUDA DOS SANTOS RIBEIRO
 Cargo/Função: (4946) PROFIS TEC NIV MEDIO SERV SAUDE SUS
 Referência: A-001 Carga Horária: 40H
 Un. Adm: (197238) SUPERINT. DO CIAPS
 A Partir de: 01/03/2021 Até31/03/2021
 Qtde Plantões: 14

Processo N.: 112777/2021

Nome: (294002/1) JOSIANI DE ALMEIDA GHELLERE
 Cargo/Função: (12038) NIVEL TECNICO ASSISTENCIAL
 Referência: 000 Carga Horária: 40H
 Un. Adm: (195685) HOSP. REG. DE RONDONOPOLIS IRMÃELZA GIOVANELLA
 A Partir de: 01/01/2021 Até31/01/2021
 Qtde Plantões: 14

Processo N.: 167498/2021

Nome: (111836/1) JOSIVANA MIRANDA ARAUJO
 Cargo/Função: (4912) PROFIS TEC NIV SUPERIOR SERV SAUDE SUS
 Referência: D-006 Carga Horária: 40H
 Un. Adm: (197246) COORD. DE APOIO TECNICO DO CIAPS
 A Partir de: 01/03/2021 Até31/03/2021
 Qtde Plantões: 14

Processo N.: 119653/2021

Nome: (220035/5) JUCIANE PATRICIA DA COSTA
 Cargo/Função: (4946) PROFIS TEC NIV MEDIO SERV SAUDE SUS
 Referência: A-001 Carga Horária: 40H
 Un. Adm: (197238) SUPERINT. DO CIAPS
 A Partir de: 01/02/2021 Até28/02/2021
 Qtde Plantões: 12

Processo N.: 166967/2021

Nome: (220035/5) JUCIANE PATRICIA DA COSTA
 Cargo/Função: (4946) PROFIS TEC NIV MEDIO SERV SAUDE SUS
 Referência: A-001 Carga Horária: 40H
 Un. Adm: (197238) SUPERINT. DO CIAPS
 A Partir de: 01/03/2021 Até31/03/2021
 Qtde Plantões: 13

Processo N.: 119653/2021

Nome: (298935/1) JUDITH PEREIRA DE SOUZA
 Cargo/Função: (12038) NIVEL TECNICO ASSISTENCIAL
 Referência: 000 Carga Horária: 40H
 Un. Adm: (197289) COORD. DO LAR DOCE LAR
 A Partir de: 01/02/2021 Até28/02/2021
 Qtde Plantões: 13

Processo N.: 166967/2021

Nome: (298935/1) JUDITH PEREIRA DE SOUZA
 Cargo/Função: (12038) NIVEL TECNICO ASSISTENCIAL
 Referência: 000 Carga Horária: 40H
 Un. Adm: (197289) COORD. DO LAR DOCE LAR
 A Partir de: 01/03/2021 Até31/03/2021
 Qtde Plantões: 14

Processo N.: 112777/2021

Nome: (293994/1) JULIANA PEREIRA ROSSETTI
 Cargo/Função: (12038) NIVEL TECNICO ASSISTENCIAL
 Referência: 000 Carga Horária: 40H
 Un. Adm: (195685) HOSP. REG. DE RONDONOPOLIS IRMÃELZA GIOVANELLA
 A Partir de: 01/01/2021 Até31/01/2021
 Qtde Plantões: 13

Processo N.: 188901/2021

Nome: (43768/2) JUSELI CORREIA DE SOUZA
 Cargo/Função: (4946) PROFIS TEC NIV MEDIO SERV SAUDE SUS
 Referência: D-010 Carga Horária: 40H
 Un. Adm: (195715) HOSP. REG. DE COLIDER
 A Partir de: 01/07/2020 Até31/07/2020
 Qtde Plantões: 14

Processo N.: 429718/2020

Nome: (43768/2) JUSELI CORREIA DE SOUZA
 Cargo/Função: (4946) PROFIS TEC NIV MEDIO SERV SAUDE SUS
 Referência: D-010 Carga Horária: 40H
 Un. Adm: (195715) HOSP. REG. DE COLIDER
 A Partir de: 01/10/2020 Até31/10/2020
 Qtde Plantões: 13

Processo N.: 136137/2021

Nome: (300862/1) KALLITON NAZARIO RODRIGUES DOS SANTOS
 Cargo/Função: (12044) NIVEL MEDIO ADMINISTRATIVO
 Referência: 000 Carga Horária: 40H
 Un. Adm: (118710) UNID.ESPEC. DE CONTR. MOVIMENTACAO DE PESSOAL
 A Partir de: 01/03/2021 Até31/03/2021
 Qtde Plantões: 13

Processo N.: 119653/2021

Nome: (138459/6) KARLA JANAINA BARROS DOS ANJOS
 Cargo/Função: (4946) PROFIS TEC NIV MEDIO SERV SAUDE SUS
 Referência: A-001 Carga Horária: 40H
 Un. Adm: (197238) SUPERINT. DO CIAPS
 A Partir de: 01/02/2021 Até28/02/2021
 Qtde Plantões: 13

Processo N.: 166967/2021

Nome: (138459/6) KARLA JANAINA BARROS DOS ANJOS
 Cargo/Função: (4946) PROFIS TEC NIV MEDIO SERV SAUDE SUS
 Referência: A-001 Carga Horária: 40H
 Un. Adm: (197238) SUPERINT. DO CIAPS
 A Partir de: 01/03/2021 Até31/03/2021
 Qtde Plantões: 14

Processo N.: 136134/2021

Nome: (301013/1) KAROLINE SILVA CABRAL
 Cargo/Função: (12044) NIVEL MEDIO ADMINISTRATIVO
 Referência: 000 Carga Horária: 40H
 Un. Adm: (118710) UNID.ESPEC. DE CONTR. MOVIMENTACAO DE PESSOAL
 A Partir de: 01/03/2021 Até31/03/2021
 Qtde Plantões: 12

Processo N.: 112777/2021

Nome: (293851/1) KATIA REGINA COUTINHO DA COSTA
 Cargo/Função: (12038) NIVEL TECNICO ASSISTENCIAL
 Referência: 000 Carga Horária: 40H
 Un. Adm: (195685) HOSP. REG. DE RONDONOPOLIS IRMÃELZA GIOVANELLA
 A Partir de: 01/01/2021 Até31/01/2021
 Qtde Plantões: 14

Processo N.: 119653/2021

Nome: (215046/5) KATIANA BORGES GHISLERI
 Cargo/Função: (4946) PROFIS TEC NIV MEDIO SERV SAUDE SUS
 Referência: A-001 Carga Horária: 40H
 Un. Adm: (197238) SUPERINT. DO CIAPS
 A Partir de: 01/02/2021 Até28/02/2021
 Qtde Plantões: 4

Processo N.: 166967/2021

Nome: (215046/5) KATIANA BORGES GHISLERI
 Cargo/Função: (4946) PROFIS TEC NIV MEDIO SERV SAUDE SUS
 Referência: A-001 Carga Horária: 40H
 Un. Adm: (197238) SUPERINT. DO CIAPS
 A Partir de: 01/03/2021 Até31/03/2021
 Qtde Plantões: 14

Processo N.: 112777/2021

Nome: (292345/2) KATIE KELEN SILVA DE CASTRO
 Cargo/Função: (12038) NIVEL TECNICO ASSISTENCIAL
 Referência: 000 Carga Horária: 40H
 Un. Adm: (195685) HOSP. REG. DE RONDONOPOLIS IRMÃELZA GIOVANELLA
 A Partir de: 01/01/2021 Até31/01/2021
 Qtde Plantões: 13

Processo N.: 136137/2021

Nome: (294675/3) LAFAIETE RODRIGUES DE PAULA
 Cargo/Função: (12044) NIVEL MEDIO ADMINISTRATIVO
 Referência: 000 Carga Horária: 40H
 Un. Adm: (118710) UNID.ESPEC. DE CONTR. MOVIMENTACAO DE PESSOAL
 A Partir de: 01/03/2021 Até31/03/2021
 Qtde Plantões: 9

Processo N.: 112777/2021

Nome: (293848/1) LAURA CRISTINA CURY RABELO
 Cargo/Função: (12038) NIVEL TECNICO ASSISTENCIAL
 Referência: 000 Carga Horária: 40H
 Un. Adm: (195685) HOSP. REG. DE RONDONOPOLIS IRMÃELZA GIOVANELLA
 A Partir de: 01/01/2021 Até31/01/2021
 Qtde Plantões: 13

Processo N.: 112777/2021

Nome: (295571/1) LAURA CRISTINA DA SILVA TEIXEIRA

Cargo/Função: (12038) NIVEL TECNICO ASSISTENCIAL

Referência: 000 Carga Horária: 40H
 Un. Adm: (195685) HOSP. REG. DE RONDONOPOLIS IRMÃELZA GIOVANELLA
 A Partir de: 01/01/2021 Até31/01/2021
 Qtde Plantões: 13

Processo N.: 167275/2021

Nome: (113999/1) LAZARO SOARES PORTO
 Cargo/Função: (4946) PROFIS TEC NIV MEDIO SERV SAUDE SUS
 Referência: D-005 Carga Horária: 40H
 Un. Adm: (191078) COORD. DE APOIO ADMINISTRATIVO DO CIAPS
 A Partir de: 01/03/2021 Até31/03/2021
 Qtde Plantões: 14

Processo N.: 188901/2021

Nome: (43716/2) LEILA DE CASSIA ROCHA DE SANTANA
 Cargo/Função: (4946) PROFIS TEC NIV MEDIO SERV SAUDE SUS
 Referência: D-009 Carga Horária: 40H
 Un. Adm: (195715) HOSP. REG. DE COLIDER
 A Partir de: 01/07/2020 Até31/07/2020
 Qtde Plantões: 14

Processo N.: 429718/2020

Nome: (43716/2) LEILA DE CASSIA ROCHA DE SANTANA
 Cargo/Função: (4946) PROFIS TEC NIV MEDIO SERV SAUDE SUS
 Referência: D-009 Carga Horária: 40H
 Un. Adm: (195715) HOSP. REG. DE COLIDER
 A Partir de: 01/10/2020 Até31/10/2020
 Qtde Plantões: 14

Processo N.: 112777/2021

Nome: (296519/1) LEILIANA ALVES DE SOUSA
 Cargo/Função: (12038) NIVEL TECNICO ASSISTENCIAL
 Referência: 000 Carga Horária: 40H
 Un. Adm: (195685) HOSP. REG. DE RONDONOPOLIS IRMÃELZA GIOVANELLA
 A Partir de: 01/01/2021 Até31/01/2021
 Qtde Plantões: 9

Processo N.: 188901/2021

Nome: (91013/1) LEIVA BRIZOLA
 Cargo/Função: (4946) PROFIS TEC NIV MEDIO SERV SAUDE SUS
 Referência: D-007 Carga Horária: 40H
 Un. Adm: (195715) HOSP. REG. DE COLIDER
 A Partir de: 01/07/2020 Até31/07/2020
 Qtde Plantões: 14

Processo N.: 429718/2020

Nome: (91013/1) LEIVA BRIZOLA
 Cargo/Função: (4946) PROFIS TEC NIV MEDIO SERV SAUDE SUS
 Referência: D-007 Carga Horária: 40H
 Un. Adm: (195715) HOSP. REG. DE COLIDER
 A Partir de: 01/10/2020 Até31/10/2020
 Qtde Plantões: 12

Processo N.: 136134/2021

Nome: (300865/1) LETICIA NEVES BOA SORTE DA SILVA
 Cargo/Função: (12044) NIVEL MEDIO ADMINISTRATIVO
 Referência: 000 Carga Horária: 40H
 Un. Adm: (118710) UNID.ESPEC. DE CONTR. MOVIMENTACAO DE PESSOAL
 A Partir de: 01/03/2021 Até31/03/2021
 Qtde Plantões: 14

Processo N.: 112777/2021

Nome: (292399/2) LIDIANE DE JESUS PINTO
 Cargo/Função: (12038) NIVEL TECNICO ASSISTENCIAL
 Referência: 000 Carga Horária: 40H
 Un. Adm: (195685) HOSP. REG. DE RONDONOPOLIS IRMÃELZA GIOVANELLA
 A Partir de: 01/01/2021 Até31/01/2021
 Qtde Plantões: 14

Processo N.: 112777/2021

Nome: (299116/1) LILIAN ALCANTARA DE MAGALHAES
 Cargo/Função: (12038) NIVEL TECNICO ASSISTENCIAL
 Referência: 000 Carga Horária: 40H
 Un. Adm: (195685) HOSP. REG. DE RONDONOPOLIS IRMÃELZA GIOVANELLA
 A Partir de: 01/01/2021 Até31/01/2021
 Qtde Plantões: 13

Processo N.: 136134/2021

Nome: (300855/1) LUANA SIQUEIRA CAPISTRANO DE ALENCAR
 Cargo/Função: (12044) NIVEL MEDIO ADMINISTRATIVO
 Referência: 000 Carga Horária: 40H
 Un. Adm: (118710) UNID.ESPEC. DE CONTR. MOVIMENTACAO DE PESSOAL
 A Partir de: 01/03/2021 Até31/03/2021
 Qtde Plantões: 14

Processo N.: 167436/2021

Nome: (298752/1) LUCELIA LINA GOMES DA SILVA
 Cargo/Função: (12036) NIVEL SUPERIOR ASSISTENCIAL
 Referência: 000 Carga Horária: 40H
 Un. Adm: (197238) SUPERINT. DO CIAPS
 A Partir de: 01/03/2021 Até31/03/2021
 Qtde Plantões: 14

Processo N.: 119653/2021

Nome: (237142/4) LUCELIA TEIXEIRA DA SILVA
 Cargo/Função: (4946) PROFIS TEC NIV MEDIO SERV SAUDE SUS
 Referência: A-001 Carga Horária: 40H
 Un. Adm: (197238) SUPERINT. DO CIAPS
 A Partir de: 01/02/2021 Até28/02/2021
 Qtde Plantões: 13

Processo N.: 119653/2021

Nome: (220945/5) LUCIA HELENA DA SILVA
 Cargo/Função: (4946) PROFIS TEC NIV MEDIO SERV SAUDE SUS
 Referência: A-001 Carga Horária: 40H

Un. Adm: (197238) SUPERINT. DO CIAPS
A Partir de: 01/02/2021 Até28/02/2021
Qtde Plantões: 5

Processo N.: 167701/2021

Nome: (298342/2) LUCIANA CARMO ROCHA
Cargo/Função: (12036) NIVEL SUPERIOR ASSISTENCIAL
Referência: 000 Carga Horária: 20H
Un. Adm: (197238) SUPERINT. DO CIAPS
A Partir de: 01/03/2021 Até31/03/2021
Qtde Plantões: 7

Processo N.: 119653/2021

Nome: (96508/1) LUCIANA DA COSTA JORTE
Cargo/Função: (4946) PROFIS TEC NIV MEDIO SERV SAUDE SUS
Referência: D-007 Carga Horária: 40H
Un. Adm: (197246) COORD. DE APOIO TECNICO DO CIAPS
A Partir de: 01/02/2021 Até28/02/2021
Qtde Plantões: 13

Processo N.: 166967/2021

Nome: (96508/1) LUCIANA DA COSTA JORTE
Cargo/Função: (4946) PROFIS TEC NIV MEDIO SERV SAUDE SUS
Referência: D-007 Carga Horária: 40H
Un. Adm: (197246) COORD. DE APOIO TECNICO DO CIAPS
A Partir de: 01/03/2021 Até31/03/2021
Qtde Plantões: 13

Processo N.: 167498/2021

Nome: (122425/1) LUCIANA PALU
Cargo/Função: (4912) PROFIS TEC NIV SUPERIOR SERV SAUDE SUS
Referência: D-006 Carga Horária: 40H
Un. Adm: (197254) COORD. DA UNIDADE III
A Partir de: 01/03/2021 Até31/03/2021
Qtde Plantões: 14

Processo N.: 167498/2021

Nome: (119010/1) LUCIANE TIEMI KUROYANAGI
Cargo/Função: (4912) PROFIS TEC NIV SUPERIOR SERV SAUDE SUS
Referência: D-006 Carga Horária: 40H
Un. Adm: (197254) COORD. DA UNIDADE III
A Partir de: 01/03/2021 Até31/03/2021
Qtde Plantões: 13

Processo N.: 119653/2021

Nome: (237596/5) LUCILENE PAES DE BARROS LIMA
Cargo/Função: (4946) PROFIS TEC NIV MEDIO SERV SAUDE SUS
Referência: A-001 Carga Horária: 40H
Un. Adm: (197238) SUPERINT. DO CIAPS
A Partir de: 01/02/2021 Até28/02/2021
Qtde Plantões: 13

Processo N.: 166967/2021

Nome: (237596/5) LUCILENE PAES DE BARROS LIMA
Cargo/Função: (4946) PROFIS TEC NIV MEDIO SERV SAUDE SUS
Referência: A-001 Carga Horária: 40H
Un. Adm: (197238) SUPERINT. DO CIAPS
A Partir de: 01/03/2021 Até31/03/2021
Qtde Plantões: 12

Processo N.: 159270/2021

Nome: (289363/2) LUIZ AUGUSTO PEREIRA DOS SANTOS
Cargo/Função: (12054) CONDUTOR DE AMBULANCIA
Referência: 000 Carga Horária: 40H
Un. Adm: (197041) COORD. DO SERV. DE ATEND. MOVEL DE URGENCIA -
SAMU
A Partir de: 01/03/2021 Até31/03/2021
Qtde Plantões: 14

Processo N.: 188901/2021

Nome: (90310/1) LUIZ GONZAGA PINTO
Cargo/Função: (4946) PROFIS TEC NIV MEDIO SERV SAUDE SUS
Referência: D-007 Carga Horária: 40H
Un. Adm: (195715) HOSP. REG. DE COLIDER
A Partir de: 01/07/2020 Até31/07/2020
Qtde Plantões: 14

Processo N.: 429718/2020

Nome: (90310/1) LUIZ GONZAGA PINTO
Cargo/Função: (4946) PROFIS TEC NIV MEDIO SERV SAUDE SUS
Referência: D-007 Carga Horária: 40H
Un. Adm: (195715) HOSP. REG. DE COLIDER
A Partir de: 01/10/2020 Até31/10/2020
Qtde Plantões: 13

Processo N.: 112777/2021

Nome: (293846/1) LUIZ HENRIQUE ALVES PEREIRA
Cargo/Função: (12038) NIVEL TECNICO ASSISTENCIAL
Referência: 000 Carga Horária: 40H
Un. Adm: (195685) HOSP. REG. DE RONDONOPOLIS IRMÃELZA GIOVANELLA
A Partir de: 01/01/2021 Até31/01/2021
Qtde Plantões: 14

Processo N.: 173109/2021

Nome: (301150/1) LUIZA FERREIRA ALVES FARIA
Cargo/Função: (12038) NIVEL TECNICO ASSISTENCIAL
Referência: 000 Carga Horária: 40H
Un. Adm: (118710) UNID.ESPEC. DE CONTR. MOVIMENTACAO DE PESSOAL
A Partir de: 01/04/2021 Até30/04/2021
Qtde Plantões: 1

Processo N.: 136134/2021

Nome: (300857/1) LURIA RAYANNE ALVES DA SILVA TEIXEIRA
Cargo/Função: (12044) NIVEL MEDIO ADMINISTRATIVO
Referência: 000 Carga Horária: 40H
Un. Adm: (118710) UNID.ESPEC. DE CONTR. MOVIMENTACAO DE PESSOAL

A Partir de: 01/03/2021 Até31/03/2021
Qtde Plantões: 13

Processo N.: 358433/2020

Nome: (115467/3) LUZAINA ROSA DA CUNHA
Cargo/Função: (12038) NIVEL TECNICO ASSISTENCIAL
Referência: 000 Carga Horária: 40H
Un. Adm: (195715) HOSP. REG. DE COLIDER
A Partir de: 01/04/2020 Até30/04/2020
Qtde Plantões: 14

Processo N.: 112777/2021

Nome: (292404/2) LUZINETE FERREIRA DA SILVA CAMARGO
Cargo/Função: (12038) NIVEL TECNICO ASSISTENCIAL
Referência: 000 Carga Horária: 40H
Un. Adm: (195685) HOSP. REG. DE RONDONOPOLIS IRMÃELZA GIOVANELLA
A Partir de: 01/01/2021 Até31/01/2021
Qtde Plantões: 13

Processo N.: 136137/2021

Nome: (300825/1) LYNDNEI JANAYNE AMARO COSTA
Cargo/Função: (12044) NIVEL MEDIO ADMINISTRATIVO
Referência: 000 Carga Horária: 40H
Un. Adm: (118710) UNID.ESPEC. DE CONTR. MOVIMENTACAO DE PESSOAL
A Partir de: 01/03/2021 Até31/03/2021
Qtde Plantões: 11

Processo N.: 432367/2020

Nome: (294754/1) MARCELLO DE ALMEIDA E SILVA
Cargo/Função: (12038) NIVEL TECNICO ASSISTENCIAL
Referência: 000 Carga Horária: 24H
Un. Adm: (195715) HOSP. REG. DE COLIDER
A Partir de: 01/10/2020 Até31/10/2020
Qtde Plantões: 8

Processo N.: 474203/2020

Nome: (294754/1) MARCELLO DE ALMEIDA E SILVA
Cargo/Função: (12038) NIVEL TECNICO ASSISTENCIAL
Referência: 000 Carga Horária: 24H
Un. Adm: (195715) HOSP. REG. DE COLIDER
A Partir de: 01/11/2020 Até30/11/2020
Qtde Plantões: 8

Processo N.: 159270/2021

Nome: (289562/2) MARCELO VENICIUS MESSIAS
Cargo/Função: (12054) CONDUTOR DE AMBULANCIA
Referência: 000 Carga Horária: 40H
Un. Adm: (197041) COORD. DO SERV. DE ATEND. MOVEL DE URGENCIA -
SAMU
A Partir de: 01/03/2021 Até31/03/2021
Qtde Plantões: 14

Processo N.: 112777/2021

Nome: (293873/1) MARCIA PEREIRA DOS SANTOS
Cargo/Função: (12038) NIVEL TECNICO ASSISTENCIAL
Referência: 000 Carga Horária: 40H
Un. Adm: (195685) HOSP. REG. DE RONDONOPOLIS IRMÃELZA GIOVANELLA
A Partir de: 01/01/2021 Até31/01/2021
Qtde Plantões: 13

Processo N.: 136137/2021

Nome: (230650/6) MARCILEI MARTINS DA GUIA
Cargo/Função: (12044) NIVEL MEDIO ADMINISTRATIVO
Referência: 000 Carga Horária: 40H
Un. Adm: (118710) UNID.ESPEC. DE CONTR. MOVIMENTACAO DE PESSOAL
A Partir de: 01/03/2021 Até31/03/2021
Qtde Plantões: 11

Processo N.: 159270/2021

Nome: (216010/4) MARCIONEI DA SILVA MAIA
Cargo/Função: (12054) CONDUTOR DE AMBULANCIA
Referência: 000 Carga Horária: 40H
Un. Adm: (197041) COORD. DO SERV. DE ATEND. MOVEL DE URGENCIA -
SAMU
A Partir de: 01/03/2021 Até31/03/2021
Qtde Plantões: 14

Processo N.: 167544/2021

Nome: (45818/5) MARIA APARECIDA LIMA DE SOUZA
Cargo/Função: (4912) PROFIS TEC NIV SUPERIOR SERV SAUDE SUS
Referência: D-009 Carga Horária: 40H
Un. Adm: (197246) COORD. DE APOIO TECNICO DO CIAPS
A Partir de: 01/03/2021 Até31/03/2021
Qtde Plantões: 13

Processo N.: 119653/2021

Nome: (94980/2) MARIA AUXILIADORA BANDEIRA BISPO
Cargo/Função: (4946) PROFIS TEC NIV MEDIO SERV SAUDE SUS
Referência: C-007 Carga Horária: 40H
Un. Adm: (197246) COORD. DE APOIO TECNICO DO CIAPS
A Partir de: 01/02/2021 Até28/02/2021
Qtde Plantões: 12

Processo N.: 119653/2021

Nome: (281608/2) MARIA BETANIA DE OLIVEIRA VENTURA
Cargo/Função: (4946) PROFIS TEC NIV MEDIO SERV SAUDE SUS
Referência: A-001 Carga Horária: 40H
Un. Adm: (197238) SUPERINT. DO CIAPS
A Partir de: 01/02/2021 Até28/02/2021
Qtde Plantões: 13

Processo N.: 166967/2021

Nome: (281608/2) MARIA BETANIA DE OLIVEIRA VENTURA
Cargo/Função: (4946) PROFIS TEC NIV MEDIO SERV SAUDE SUS
Referência: A-001 Carga Horária: 40H
Un. Adm: (197238) SUPERINT. DO CIAPS

A Partir de: 01/03/2021 Até31/03/2021
Qtde Plantões: 14

Processo N.: 119653/2021
Nome: (237134/5) MARIA DA CONCEICAO PEREIRA DOS SANTOS
Cargo/Função: (4946) PROFIS TEC NIV MEDIO SERV SAUDE SUS
Referência: A-001 Carga Horária: 40H
Un. Adm: (197238) SUPERINT. DO CIAPS
A Partir de: 01/02/2021 Até28/02/2021
Qtde Plantões: 13

Processo N.: 166967/2021
Nome: (237134/5) MARIA DA CONCEICAO PEREIRA DOS SANTOS
Cargo/Função: (4946) PROFIS TEC NIV MEDIO SERV SAUDE SUS
Referência: A-001 Carga Horária: 40H
Un. Adm: (197238) SUPERINT. DO CIAPS
A Partir de: 01/03/2021 Até31/03/2021
Qtde Plantões: 14

Processo N.: 112777/2021
Nome: (293879/1) MARIA DE FATIMA SANTANA RIBEIRO
Cargo/Função: (12038) NIVEL TECNICO ASSISTENCIAL
Referência: 000 Carga Horária: 40H
Un. Adm: (195685) HOSP. REG. DE RONDONOPOLIS IRMÃELZA GIOVANELLA
A Partir de: 01/01/2021 Até31/01/2021
Qtde Plantões: 12

Processo N.: 429718/2020
Nome: (55618/2) MARIA DE JESUS RODRIGUES
Cargo/Função: (4946) PROFIS TEC NIV MEDIO SERV SAUDE SUS
Referência: D-009 Carga Horária: 40H
Un. Adm: (195715) HOSP. REG. DE COLIDER
A Partir de: 01/10/2020 Até31/10/2020
Qtde Plantões: 14

Processo N.: 119653/2021
Nome: (124220/4) MARIA DE JESUS SILVA SUNCAO
Cargo/Função: (4946) PROFIS TEC NIV MEDIO SERV SAUDE SUS
Referência: A-001 Carga Horária: 40H
Un. Adm: (197238) SUPERINT. DO CIAPS
A Partir de: 01/02/2021 Até28/02/2021
Qtde Plantões: 13

Processo N.: 166967/2021
Nome: (124220/4) MARIA DE JESUS SILVA SUNCAO
Cargo/Função: (4946) PROFIS TEC NIV MEDIO SERV SAUDE SUS
Referência: A-001 Carga Horária: 40H
Un. Adm: (197238) SUPERINT. DO CIAPS
A Partir de: 01/03/2021 Até31/03/2021
Qtde Plantões: 14

Processo N.: 188901/2021
Nome: (43724/2) MARIA DE LOURDES OLIVEIRA
Cargo/Função: (4946) PROFIS TEC NIV MEDIO SERV SAUDE SUS
Referência: D-010 Carga Horária: 40H
Un. Adm: (195715) HOSP. REG. DE COLIDER
A Partir de: 01/07/2020 Até31/07/2020
Qtde Plantões: 14

Processo N.: 429718/2020
Nome: (43724/2) MARIA DE LOURDES OLIVEIRA
Cargo/Função: (4946) PROFIS TEC NIV MEDIO SERV SAUDE SUS
Referência: D-010 Carga Horária: 40H
Un. Adm: (195715) HOSP. REG. DE COLIDER
A Partir de: 01/10/2020 Até31/10/2020
Qtde Plantões: 13

Processo N.: 112777/2021
Nome: (291659/2) MARIA DO CARMO SALDANHA
Cargo/Função: (12038) NIVEL TECNICO ASSISTENCIAL
Referência: 000 Carga Horária: 40H
Un. Adm: (195685) HOSP. REG. DE RONDONOPOLIS IRMÃELZA GIOVANELLA
A Partir de: 01/01/2021 Até31/01/2021
Qtde Plantões: 14

Processo N.: 136137/2021
Nome: (300712/1) MARIA EDUARDA SILVA CARDOZO
Cargo/Função: (12044) NIVEL MEDIO ADMINISTRATIVO
Referência: 000 Carga Horária: 40H
Un. Adm: (118710) UNID.ESPEC. DE CONTR. MOVIMENTACAO DE PESSOAL
A Partir de: 01/03/2021 Até31/03/2021
Qtde Plantões: 14

Processo N.: 167498/2021
Nome: (118518/1) MARIA IDAIR RODRIGUES SILVA ARRUDA
Cargo/Função: (4912) PROFIS TEC NIV SUPERIOR SERV SAUDE SUS
Referência: D-006 Carga Horária: 40H
Un. Adm: (197246) COORD. DE APOIO TECNICO DO CIAPS
A Partir de: 20/03/2021 Até31/03/2021
Qtde Plantões: 6

Processo N.: 119653/2021
Nome: (94406/1) MARIA IRISMAR SILVA DE SOUZA
Cargo/Função: (4946) PROFIS TEC NIV MEDIO SERV SAUDE SUS
Referência: D-007 Carga Horária: 40H
Un. Adm: (197246) COORD. DE APOIO TECNICO DO CIAPS
A Partir de: 01/02/2021 Até28/02/2021
Qtde Plantões: 13

Processo N.: 166967/2021
Nome: (94406/1) MARIA IRISMAR SILVA DE SOUZA
Cargo/Função: (4946) PROFIS TEC NIV MEDIO SERV SAUDE SUS
Referência: D-007 Carga Horária: 40H
Un. Adm: (197246) COORD. DE APOIO TECNICO DO CIAPS
A Partir de: 01/03/2021 Até31/03/2021
Qtde Plantões: 14

Processo N.: 188901/2021
Nome: (43727/2) MARIA IVANETE DE SOUZA
Cargo/Função: (4946) PROFIS TEC NIV MEDIO SERV SAUDE SUS
Referência: D-010 Carga Horária: 40H
Un. Adm: (195715) HOSP. REG. DE COLIDER
A Partir de: 01/07/2020 Até31/07/2020
Qtde Plantões: 11

Processo N.: 429718/2020
Nome: (43727/2) MARIA IVANETE DE SOUZA
Cargo/Função: (4946) PROFIS TEC NIV MEDIO SERV SAUDE SUS
Referência: D-010 Carga Horária: 40H
Un. Adm: (195715) HOSP. REG. DE COLIDER
A Partir de: 01/10/2020 Até31/10/2020
Qtde Plantões: 12

Processo N.: 112777/2021
Nome: (293877/1) MARIA JOSE CORREA
Cargo/Função: (12038) NIVEL TECNICO ASSISTENCIAL
Referência: 000 Carga Horária: 40H
Un. Adm: (195685) HOSP. REG. DE RONDONOPOLIS IRMÃELZA GIOVANELLA
A Partir de: 01/01/2021 Até31/01/2021
Qtde Plantões: 11

Processo N.: 112777/2021
Nome: (292406/2) MARIA JOSE GARCIA CAMPOS RODRIGUES
Cargo/Função: (12038) NIVEL TECNICO ASSISTENCIAL
Referência: 000 Carga Horária: 40H
Un. Adm: (195685) HOSP. REG. DE RONDONOPOLIS IRMÃELZA GIOVANELLA
A Partir de: 01/01/2021 Até31/01/2021
Qtde Plantões: 14

Processo N.: 119653/2021
Nome: (111329/1) MARIA LUCIA RODRIGUES
Cargo/Função: (4946) PROFIS TEC NIV MEDIO SERV SAUDE SUS
Referência: A-005 Carga Horária: 40H
Un. Adm: (197246) COORD. DE APOIO TECNICO DO CIAPS
A Partir de: 01/02/2021 Até28/02/2021
Qtde Plantões: 13

Processo N.: 166967/2021
Nome: (111329/1) MARIA LUCIA RODRIGUES
Cargo/Função: (4946) PROFIS TEC NIV MEDIO SERV SAUDE SUS
Referência: A-005 Carga Horária: 40H
Un. Adm: (197246) COORD. DE APOIO TECNICO DO CIAPS
A Partir de: 01/03/2021 Até31/03/2021
Qtde Plantões: 14

Processo N.: 119653/2021
Nome: (234230/5) MARIA LUCIANA BESERRA OLIVEIRA
Cargo/Função: (4946) PROFIS TEC NIV MEDIO SERV SAUDE SUS
Referência: A-001 Carga Horária: 40H
Un. Adm: (197238) SUPERINT. DO CIAPS
A Partir de: 01/02/2021 Até28/02/2021
Qtde Plantões: 11

Processo N.: 166967/2021
Nome: (234230/5) MARIA LUCIANA BESERRA OLIVEIRA
Cargo/Função: (4946) PROFIS TEC NIV MEDIO SERV SAUDE SUS
Referência: A-001 Carga Horária: 40H
Un. Adm: (197238) SUPERINT. DO CIAPS
A Partir de: 01/03/2021 Até31/03/2021
Qtde Plantões: 11

Processo N.: 167436/2021
Nome: (232536/4) MARIA LUZIA ALVES DA CRUZ BOMDESPACHO
Cargo/Função: (4912) PROFIS TEC NIV SUPERIOR SERV SAUDE SUS
Referência: A-001 Carga Horária: 40H
Un. Adm: (197238) SUPERINT. DO CIAPS
A Partir de: 01/03/2021 Até31/03/2021
Qtde Plantões: 14

Processo N.: 167436/2021
Nome: (120492/1) MARIA MARTA SANTOS
Cargo/Função: (4912) PROFIS TEC NIV SUPERIOR SERV SAUDE SUS
Referência: D-006 Carga Horária: 30H
Un. Adm: (197246) COORD. DE APOIO TECNICO DO CIAPS
A Partir de: 01/03/2021 Até31/03/2021
Qtde Plantões: 10

Processo N.: 119653/2021
Nome: (91825/2) MARIA MIGUELINA TEIXEIRA DA SILVA
Cargo/Função: (4946) PROFIS TEC NIV MEDIO SERV SAUDE SUS
Referência: D-007 Carga Horária: 30H
Un. Adm: (197246) COORD. DE APOIO TECNICO DO CIAPS
A Partir de: 01/02/2021 Até28/02/2021
Qtde Plantões: 9

Processo N.: 186724/2021
Nome: (43720/3) MARINALVA APARECIDA MARTINS DA SILVA
Cargo/Função: (4946) PROFIS TEC NIV MEDIO SERV SAUDE SUS
Referência: D-009 Carga Horária: 40H
Un. Adm: (195715) HOSP. REG. DE COLIDER
A Partir de: 01/07/2020 Até31/07/2020
Qtde Plantões: 7

Processo N.: 429718/2020
Nome: (43720/3) MARINALVA APARECIDA MARTINS DA SILVA
Cargo/Função: (4946) PROFIS TEC NIV MEDIO SERV SAUDE SUS
Referência: D-009 Carga Horária: 40H
Un. Adm: (195715) HOSP. REG. DE COLIDER
A Partir de: 01/10/2020 Até31/10/2020
Qtde Plantões: 14

Processo N.: 159270/2021
Nome: (232533/3) MARIO LIMA DA SILVA

Cargo/Função: (12054) CONDUCTOR DE AMBULANCIA
Referência: 000 Carga Horária: 40H
Un. Adm: (197041) COORD. DO SERV. DE ATEND. MOVEL DE URGENCIA -
SAMU
A Partir de: 01/03/2021 Até31/03/2021
Qtde Plantões: 14

Processo N.: 119653/2021
Nome: (110688/1) MARLENE PASINATO
Cargo/Função: (4946) PROFIS TEC NIV MEDIO SERV SAUDE SUS
Referência: D-006 Carga Horária: 40H
Un. Adm: (197254) COORD. DA UNIDADE III
A Partir de: 01/02/2021 Até28/02/2021
Qtde Plantões: 12

Processo N.: 166967/2021
Nome: (110688/1) MARLENE PASINATO
Cargo/Função: (4946) PROFIS TEC NIV MEDIO SERV SAUDE SUS
Referência: D-006 Carga Horária: 40H
Un. Adm: (197254) COORD. DA UNIDADE III
A Partir de: 01/03/2021 Até31/03/2021
Qtde Plantões: 13

Processo N.: 119653/2021
Nome: (295518/1) MARLEY DA COSTA ALMEIDA
Cargo/Função: (4946) PROFIS TEC NIV MEDIO SERV SAUDE SUS
Referência: A-001 Carga Horária: 40H
Un. Adm: (197238) SUPERINT. DO CIAPS
A Partir de: 01/02/2021 Até28/02/2021
Qtde Plantões: 12

Processo N.: 166967/2021
Nome: (295518/1) MARLEY DA COSTA ALMEIDA
Cargo/Função: (4946) PROFIS TEC NIV MEDIO SERV SAUDE SUS
Referência: A-001 Carga Horária: 40H
Un. Adm: (197238) SUPERINT. DO CIAPS
A Partir de: 01/03/2021 Até31/03/2021
Qtde Plantões: 13

Processo N.: 188901/2021
Nome: (90301/1) MARLI SUZETE TIBURCIO DE MORAIS
Cargo/Função: (4946) PROFIS TEC NIV MEDIO SERV SAUDE SUS
Referência: D-007 Carga Horária: 40H
Un. Adm: (195715) HOSP. REG. DE COLIDER
A Partir de: 01/07/2020 Até31/07/2020
Qtde Plantões: 14

Processo N.: 429718/2020
Nome: (90301/1) MARLI SUZETE TIBURCIO DE MORAIS
Cargo/Função: (4946) PROFIS TEC NIV MEDIO SERV SAUDE SUS
Referência: D-007 Carga Horária: 40H
Un. Adm: (195715) HOSP. REG. DE COLIDER
A Partir de: 01/10/2020 Até31/10/2020
Qtde Plantões: 9

Processo N.: 112777/2021
Nome: (292407/2) MARTA CELESTINO DOS SANTOS
Cargo/Função: (12038) NIVEL TECNICO ASSISTENCIAL
Referência: 000 Carga Horária: 40H
Un. Adm: (195685) HOSP. REG. DE RONDONOPOLIS IRMÃELZA GIOVANELLA
A Partir de: 01/01/2021 Até31/01/2021
Qtde Plantões: 14

Processo N.: 136134/2021
Nome: (300711/1) MATHEUS NUNES RIBEIRO
Cargo/Função: (12044) NIVEL MEDIO ADMINISTRATIVO
Referência: 000 Carga Horária: 40H
Un. Adm: (118710) UNID.ESPEC. DE CONTR. MOVIMENTACAO DE PESSOAL
A Partir de: 01/03/2021 Até31/03/2021
Qtde Plantões: 14

Processo N.: 224784/2021
Nome: (304563/1) MATILDES LOPES VIEIRA
Cargo/Função: (12044) NIVEL MEDIO ADMINISTRATIVO
Referência: 000 Carga Horária: 40H
Un. Adm: (118710) UNID.ESPEC. DE CONTR. MOVIMENTACAO DE PESSOAL
A Partir de: 26/03/2021 Até31/03/2021
Qtde Plantões: 4

Processo N.: 136134/2021
Nome: (283134/2) MAYANNE KARINE SANTANA DE FIGUEIREDO
Cargo/Função: (12044) NIVEL MEDIO ADMINISTRATIVO
Referência: 000 Carga Horária: 40H
Un. Adm: (118710) UNID.ESPEC. DE CONTR. MOVIMENTACAO DE PESSOAL
A Partir de: 01/03/2021 Até31/03/2021
Qtde Plantões: 12

Processo N.: 474209/2020
Nome: (296462/1) MAYARA LUCAS CALDERA
Cargo/Função: (12038) NIVEL TECNICO ASSISTENCIAL
Referência: 000 Carga Horária: 40H
Un. Adm: (195715) HOSP. REG. DE COLIDER
A Partir de: 01/11/2020 Até30/11/2020
Qtde Plantões: 14

Processo N.: 159270/2021
Nome: (299538/1) MEIRE SILVA SOARES
Cargo/Função: (12054) CONDUCTOR DE AMBULANCIA
Referência: 000 Carga Horária: 40H
Un. Adm: (152196) COORD.DO SERVIÇO DE ATEND.MÓVEL DE URGÊNCIA DO
SUS
A Partir de: 01/03/2021 Até31/03/2021
Qtde Plantões: 14

Processo N.: 136137/2021
Nome: (302873/1) MIRIAN BAPTISTA DE JESUS CAPUTI

Cargo/Função: (12044) NIVEL MEDIO ADMINISTRATIVO
Referência: 000 Carga Horária: 40H
Un. Adm: (118710) UNID.ESPEC. DE CONTR. MOVIMENTACAO DE PESSOAL
A Partir de: 01/03/2021 Até31/03/2021
Qtde Plantões: 14

Processo N.: 136134/2021
Nome: (300717/1) MONIQUE REGINA SANTANA DE FIGUEIREDO
Cargo/Função: (12044) NIVEL MEDIO ADMINISTRATIVO
Referência: 000 Carga Horária: 40H
Un. Adm: (118710) UNID.ESPEC. DE CONTR. MOVIMENTACAO DE PESSOAL
A Partir de: 01/03/2021 Até31/03/2021
Qtde Plantões: 8

Processo N.: 167544/2021
Nome: (103012/2) NADIR MARIA METZNER
Cargo/Função: (4912) PROFIS TEC NIV SUPERIOR SERV SAUDE SUS
Referência: D-006 Carga Horária: 30H
Un. Adm: (197246) COORD. DE APOIO TECNICO DO CIAPS
A Partir de: 01/03/2021 Até10/03/2021
Qtde Plantões: 4

Processo N.: 167619/2021
Nome: (295344/1) NATALIA SANTANA MOREIRA NUNES
Cargo/Função: (4912) PROFIS TEC NIV SUPERIOR SERV SAUDE SUS
Referência: A-001 Carga Horária: 40H
Un. Adm: (197238) SUPERINT. DO CIAPS
A Partir de: 01/03/2021 Até31/03/2021
Qtde Plantões: 13

Processo N.: 112777/2021
Nome: (291837/2) NAYARA CIBELE NUNES DA SILVA
Cargo/Função: (12038) NIVEL TECNICO ASSISTENCIAL
Referência: 000 Carga Horária: 40H
Un. Adm: (195685) HOSP. REG. DE RONDONOPOLIS IRMÃELZA GIOVANELLA
A Partir de: 01/01/2021 Até31/01/2021
Qtde Plantões: 13

Processo N.: 188901/2021
Nome: (90174/1) NEUCI MILANI
Cargo/Função: (4946) PROFIS TEC NIV MEDIO SERV SAUDE SUS
Referência: D-007 Carga Horária: 40H
Un. Adm: (195715) HOSP. REG. DE COLIDER
A Partir de: 01/07/2020 Até31/07/2020
Qtde Plantões: 14

Processo N.: 429718/2020
Nome: (90174/1) NEUCI MILANI
Cargo/Função: (4946) PROFIS TEC NIV MEDIO SERV SAUDE SUS
Referência: D-007 Carga Horária: 40H
Un. Adm: (195715) HOSP. REG. DE COLIDER
A Partir de: 01/10/2020 Até31/10/2020
Qtde Plantões: 12

Processo N.: 112777/2021
Nome: (295576/1) NILZA DOS SANTOS OLIVEIRA
Cargo/Função: (12038) NIVEL TECNICO ASSISTENCIAL
Referência: 000 Carga Horária: 40H
Un. Adm: (195685) HOSP. REG. DE RONDONOPOLIS IRMÃELZA GIOVANELLA
A Partir de: 01/01/2021 Até31/01/2021
Qtde Plantões: 9

Processo N.: 119653/2021
Nome: (121208/8) NOELI APARECIDA DE MELO
Cargo/Função: (4946) PROFIS TEC NIV MEDIO SERV SAUDE SUS
Referência: A-001 Carga Horária: 40H
Un. Adm: (197238) SUPERINT. DO CIAPS
A Partir de: 01/02/2021 Até28/02/2021
Qtde Plantões: 13

Processo N.: 166967/2021
Nome: (121208/8) NOELI APARECIDA DE MELO
Cargo/Função: (4946) PROFIS TEC NIV MEDIO SERV SAUDE SUS
Referência: A-001 Carga Horária: 40H
Un. Adm: (197238) SUPERINT. DO CIAPS
A Partir de: 01/03/2021 Até31/03/2021
Qtde Plantões: 14

Processo N.: 166967/2021
Nome: (298930/1) NUBIA CLAUDIA GONCALVES
Cargo/Função: (12038) NIVEL TECNICO ASSISTENCIAL
Referência: 000 Carga Horária: 40H
Un. Adm: (197254) COORD. DA UNIDADE III
A Partir de: 01/03/2021 Até31/03/2021
Qtde Plantões: 13

Processo N.: 188901/2021
Nome: (90068/1) OLINDA APARECIDA COSTA
Cargo/Função: (4946) PROFIS TEC NIV MEDIO SERV SAUDE SUS
Referência: D-007 Carga Horária: 40H
Un. Adm: (195715) HOSP. REG. DE COLIDER
A Partir de: 01/07/2020 Até31/07/2020
Qtde Plantões: 7

Processo N.: 429718/2020
Nome: (90068/1) OLINDA APARECIDA COSTA
Cargo/Função: (4946) PROFIS TEC NIV MEDIO SERV SAUDE SUS
Referência: D-007 Carga Horária: 40H
Un. Adm: (195715) HOSP. REG. DE COLIDER
A Partir de: 01/10/2020 Até31/10/2020
Qtde Plantões: 14

Processo N.: 119653/2021
Nome: (144517/9) ONEIDE GOMES DOS SANTOS
Cargo/Função: (4946) PROFIS TEC NIV MEDIO SERV SAUDE SUS
Referência: A-001 Carga Horária: 40H

Un. Adm: (197238) SUPERINT. DO CIAPS
A Partir de: 01/02/2021 Até28/02/2021
Qtde Plantões: 13

Processo N.: 166967/2021
Nome: (144517/9) ONEIDE GOMES DOS SANTOS
Cargo/Função: (4946) PROFIS TEC NIV MEDIO SERV SAUDE SUS
Referência: A-001 Carga Horária: 40H
Un. Adm: (197238) SUPERINT. DO CIAPS
A Partir de: 01/03/2021 Até31/03/2021
Qtde Plantões: 14

Processo N.: 119653/2021
Nome: (220038/5) PAMELA SALES URMANN
Cargo/Função: (4946) PROFIS TEC NIV MEDIO SERV SAUDE SUS
Referência: A-001 Carga Horária: 40H
Un. Adm: (197238) SUPERINT. DO CIAPS
A Partir de: 01/02/2021 Até28/02/2021
Qtde Plantões: 12

Processo N.: 166967/2021
Nome: (220038/5) PAMELA SALES URMANN
Cargo/Função: (4946) PROFIS TEC NIV MEDIO SERV SAUDE SUS
Referência: A-001 Carga Horária: 40H
Un. Adm: (197238) SUPERINT. DO CIAPS
A Partir de: 01/03/2021 Até31/03/2021
Qtde Plantões: 12

Processo N.: 167436/2021
Nome: (298754/1) PATRICIA DOS SANTOS AGUILERA
Cargo/Função: (12036) NIVEL SUPERIOR ASSISTENCIAL
Referência: 000 Carga Horária: 40H
Un. Adm: (197254) COORD. DA UNIDADE III
A Partir de: 01/03/2021 Até31/03/2021
Qtde Plantões: 13

Processo N.: 119653/2021
Nome: (123356/7) PAULA DENIZE PEREIRA FILSINGER
Cargo/Função: (4946) PROFIS TEC NIV MEDIO SERV SAUDE SUS
Referência: A-001 Carga Horária: 40H
Un. Adm: (197238) SUPERINT. DO CIAPS
A Partir de: 01/02/2021 Até28/02/2021
Qtde Plantões: 13

Processo N.: 166967/2021
Nome: (123356/7) PAULA DENIZE PEREIRA FILSINGER
Cargo/Função: (4946) PROFIS TEC NIV MEDIO SERV SAUDE SUS
Referência: A-001 Carga Horária: 40H
Un. Adm: (197238) SUPERINT. DO CIAPS
A Partir de: 01/03/2021 Até31/03/2021
Qtde Plantões: 14

Processo N.: 112777/2021
Nome: (293870/1) PAULA REGINA LIMA MAIA
Cargo/Função: (12038) NIVEL TECNICO ASSISTENCIAL
Referência: 000 Carga Horária: 40H
Un. Adm: (195685) HOSP. REG. DE RONDONOPOLIS IRMÂELZA GIOVANELLA
A Partir de: 01/01/2021 Até31/01/2021
Qtde Plantões: 14

Processo N.: 189770/2021
Nome: (225363/2) PAULA TEREZA BODNAR CESAR DE AGUIAR
Cargo/Função: (12044) NIVEL MEDIO ADMINISTRATIVO
Referência: 000 Carga Horária: 40H
Un. Adm: (118710) UNID.ESPEC. DE CONTR. MOVIMENTACAO DE PESSOAL
A Partir de: 01/04/2021 Até30/04/2021
Qtde Plantões: 11

Processo N.: 189780/2021
Nome: (225363/2) PAULA TEREZA BODNAR CESAR DE AGUIAR
Cargo/Função: (12044) NIVEL MEDIO ADMINISTRATIVO
Referência: 000 Carga Horária: 40H
Un. Adm: (118710) UNID.ESPEC. DE CONTR. MOVIMENTACAO DE PESSOAL
A Partir de: 20/03/2021 Até31/03/2021
Qtde Plantões: 7

Processo N.: 167275/2021
Nome: (96085/1) PAULO ROBERTO ANTUNES DO NASCIMENTO
Cargo/Função: (4946) PROFIS TEC NIV MEDIO SERV SAUDE SUS
Referência: D-007 Carga Horária: 40H
Un. Adm: (191078) COORD. DE APOIO ADMINISTRATIVO DO CIAPS
A Partir de: 01/03/2021 Até31/03/2021
Qtde Plantões: 14

Processo N.: 136137/2021
Nome: (300870/1) PETERSON SIQUEIRA CRUZ
Cargo/Função: (12044) NIVEL MEDIO ADMINISTRATIVO
Referência: 000 Carga Horária: 40H
Un. Adm: (118710) UNID.ESPEC. DE CONTR. MOVIMENTACAO DE PESSOAL
A Partir de: 01/03/2021 Até31/03/2021
Qtde Plantões: 14

Processo N.: 136134/2021
Nome: (302536/1) PRISCILA FARIA PEREIRA DA SILVA
Cargo/Função: (12044) NIVEL MEDIO ADMINISTRATIVO
Referência: 000 Carga Horária: 40H
Un. Adm: (118710) UNID.ESPEC. DE CONTR. MOVIMENTACAO DE PESSOAL
A Partir de: 01/03/2021 Até31/03/2021
Qtde Plantões: 13

Processo N.: 159270/2021
Nome: (232544/3) RAFAEL DA SILVA
Cargo/Função: (12054) CONDUCTOR DE AMBULANCIA
Referência: 000 Carga Horária: 40H
Un. Adm: (197041) COORD. DO SERV. DE ATEND. MOVEI DE URGENCIA - SAMU

A Partir de: 01/03/2021 Até31/03/2021
Qtde Plantões: 14

Processo N.: 167436/2021
Nome: (237218/5) RAFAELLA LOPES AMORIM
Cargo/Função: (4912) PROFIS TEC NIV SUPERIOR SERV SAUDE SUS
Referência: A-001 Carga Horária: 40H
Un. Adm: (197238) SUPERINT. DO CIAPS
A Partir de: 01/03/2021 Até31/03/2021
Qtde Plantões: 2

Processo N.: 119653/2021
Nome: (298972/1) RAILDA ALVES DE SOUSA
Cargo/Função: (12038) NIVEL TECNICO ASSISTENCIAL
Referência: 000 Carga Horária: 40H
Un. Adm: (197289) COORD. DO LAR DOCE LAR
A Partir de: 01/02/2021 Até28/02/2021
Qtde Plantões: 12

Processo N.: 119653/2021
Nome: (138440/7) RAIMUNDA GORETE DE SOUSA SILVA
Cargo/Função: (4946) PROFIS TEC NIV MEDIO SERV SAUDE SUS
Referência: A-001 Carga Horária: 40H
Un. Adm: (197238) SUPERINT. DO CIAPS
A Partir de: 01/02/2021 Até28/02/2021
Qtde Plantões: 13

Processo N.: 119653/2021
Nome: (249131/4) RAPHAEL DOMINGOS PEREIRA DE OLIVEIRA
Cargo/Função: (4946) PROFIS TEC NIV MEDIO SERV SAUDE SUS
Referência: A-001 Carga Horária: 40H
Un. Adm: (197238) SUPERINT. DO CIAPS
A Partir de: 01/02/2021 Até28/02/2021
Qtde Plantões: 13

Processo N.: 166967/2021
Nome: (249131/4) RAPHAEL DOMINGOS PEREIRA DE OLIVEIRA
Cargo/Função: (4946) PROFIS TEC NIV MEDIO SERV SAUDE SUS
Referência: A-001 Carga Horária: 40H
Un. Adm: (197238) SUPERINT. DO CIAPS
A Partir de: 01/03/2021 Até31/03/2021
Qtde Plantões: 14

Processo N.: 167619/2021
Nome: (240752/9) RAQUEL BATISTA DA SILVA
Cargo/Função: (4912) PROFIS TEC NIV SUPERIOR SERV SAUDE SUS
Referência: A-001 Carga Horária: 40H
Un. Adm: (197238) SUPERINT. DO CIAPS
A Partir de: 01/03/2021 Até31/03/2021
Qtde Plantões: 13

Processo N.: 112777/2021
Nome: (292615/2) REGIANE GREGORIO ABDO
Cargo/Função: (12038) NIVEL TECNICO ASSISTENCIAL
Referência: 000 Carga Horária: 40H
Un. Adm: (195685) HOSP. REG. DE RONDONOPOLIS IRMÂELZA GIOVANELLA
A Partir de: 01/01/2021 Até31/01/2021
Qtde Plantões: 14

Processo N.: 224779/2021
Nome: (300709/1) RENATA CAMPOS DIAS DA SILVA
Cargo/Função: (12044) NIVEL MEDIO ADMINISTRATIVO
Referência: 000 Carga Horária: 40H
Un. Adm: (118710) UNID.ESPEC. DE CONTR. MOVIMENTACAO DE PESSOAL
A Partir de: 01/03/2021 Até31/03/2021
Qtde Plantões: 10

Processo N.: 112777/2021
Nome: (291820/2) RENATA COELHO RODRIGUES PEREIRA
Cargo/Função: (12038) NIVEL TECNICO ASSISTENCIAL
Referência: 000 Carga Horária: 40H
Un. Adm: (195685) HOSP. REG. DE RONDONOPOLIS IRMÂELZA GIOVANELLA
A Partir de: 01/01/2021 Até31/01/2021
Qtde Plantões: 13

Processo N.: 112777/2021
Nome: (292412/2) RENATA DE SOUZA CARVALHO
Cargo/Função: (12038) NIVEL TECNICO ASSISTENCIAL
Referência: 000 Carga Horária: 40H
Un. Adm: (195685) HOSP. REG. DE RONDONOPOLIS IRMÂELZA GIOVANELLA
A Partir de: 01/01/2021 Até31/01/2021
Qtde Plantões: 14

Processo N.: 136134/2021
Nome: (300705/1) RENATA HELEN DE OLIVEIRA LIMA
Cargo/Função: (12044) NIVEL MEDIO ADMINISTRATIVO
Referência: 000 Carga Horária: 40H
Un. Adm: (118710) UNID.ESPEC. DE CONTR. MOVIMENTACAO DE PESSOAL
A Partir de: 01/03/2021 Até31/03/2021
Qtde Plantões: 12

Processo N.: 432367/2020
Nome: (296386/1) RENATA MONEGAT
Cargo/Função: (12038) NIVEL TECNICO ASSISTENCIAL
Referência: 000 Carga Horária: 24H
Un. Adm: (195715) HOSP. REG. DE COLIDER
A Partir de: 01/10/2020 Até31/10/2020
Qtde Plantões: 8

Processo N.: 474203/2020
Nome: (296386/1) RENATA MONEGAT
Cargo/Função: (12038) NIVEL TECNICO ASSISTENCIAL
Referência: 000 Carga Horária: 24H
Un. Adm: (195715) HOSP. REG. DE COLIDER
A Partir de: 01/11/2020 Até30/11/2020
Qtde Plantões: 8

Processo N.: 136134/2021
 Nome: (258404/2) RICARDO DA COSTA RAMOS
 Cargo/Função: (12044) NIVEL MEDIO ADMINISTRATIVO
 Referência: 000 Carga Horária: 40H
 Un. Adm: (118710) UNID.ESPEC. DE CONTR. MOVIMENTACAO DE PESSOAL
 A Partir de: 01/03/2021 Até31/03/2021
 Qtde Plantões: 14

Processo N.: 167112/2021
 Nome: (63756/1) ROBERIO CARLOS DE ABREU
 Cargo/Função: (4989) PROFIS APOIO SERV SAUDE SUS
 Referência: D-009 Carga Horária: 40H
 Un. Adm: (191078) COORD. DE APOIO ADMINISTRATIVO DO CIAPS
 A Partir de: 01/03/2021 Até31/03/2021
 Qtde Plantões: 14

Processo N.: 188971/2021
 Nome: (95171/1) ROBERTO FRANCISCO FERREIRA DA SILVA
 Cargo/Função: (4989) PROFIS APOIO SERV SAUDE SUS
 Referência: D-006 Carga Horária: 40H
 Un. Adm: (195715) HOSP. REG. DE COLIDER
 A Partir de: 01/03/2021 Até31/03/2021
 Qtde Plantões: 12

Processo N.: 432400/2020
 Nome: (281321/2) ROBERTO PEREIRA DOS SANTOS
 Cargo/Função: (12046) NIVEL FUNDAMENTAL ADMINISTRATIVO
 Referência: 000 Carga Horária: 40H
 Un. Adm: (195715) HOSP. REG. DE COLIDER
 A Partir de: 01/10/2020 Até31/10/2020
 Qtde Plantões: 14

Processo N.: 432367/2020
 Nome: (281343/2) ROBSON NOGUEIRA DOS SANTOS
 Cargo/Função: (12038) NIVEL TECNICO ASSISTENCIAL
 Referência: 000 Carga Horária: 24H
 Un. Adm: (195715) HOSP. REG. DE COLIDER
 A Partir de: 01/10/2020 Até31/10/2020
 Qtde Plantões: 8

Processo N.: 474203/2020
 Nome: (281343/2) ROBSON NOGUEIRA DOS SANTOS
 Cargo/Função: (12038) NIVEL TECNICO ASSISTENCIAL
 Referência: 000 Carga Horária: 24H
 Un. Adm: (195715) HOSP. REG. DE COLIDER
 A Partir de: 01/11/2020 Até30/11/2020
 Qtde Plantões: 8

Processo N.: 159270/2021
 Nome: (289362/2) RODRIGO ALEXANDRE DA SILVA
 Cargo/Função: (12054) CONDUTOR DE AMBULANCIA
 Referência: 000 Carga Horária: 40H
 Un. Adm: (197041) COORD. DO SERV. DE ATEND. MOVEL DE URGENCIA -
 SAMU
 A Partir de: 01/03/2021 Até31/03/2021
 Qtde Plantões: 14

Processo N.: 159270/2021
 Nome: (232565/3) RODRIGO MARTINS FREDERICO
 Cargo/Função: (12054) CONDUTOR DE AMBULANCIA
 Referência: 000 Carga Horária: 40H
 Un. Adm: (197041) COORD. DO SERV. DE ATEND. MOVEL DE URGENCIA -
 SAMU
 A Partir de: 01/03/2021 Até31/03/2021
 Qtde Plantões: 14

Processo N.: 167275/2021
 Nome: (93174/1) ROGERIO FAGUNDES MORAES
 Cargo/Função: (4946) PROFIS TEC NIV MEDIO SERV SAUDE SUS
 Referência: D-007 Carga Horária: 40H
 Un. Adm: (191078) COORD. DE APOIO ADMINISTRATIVO DO CIAPS
 A Partir de: 03/03/2021 Até31/03/2021
 Qtde Plantões: 14

Processo N.: 119653/2021
 Nome: (240380/5) ROGERIO REIS DA SILVA
 Cargo/Função: (4946) PROFIS TEC NIV MEDIO SERV SAUDE SUS
 Referência: A-001 Carga Horária: 40H
 Un. Adm: (197238) SUPERINT. DO CIAPS
 A Partir de: 01/02/2021 Até28/02/2021
 Qtde Plantões: 13

Processo N.: 166967/2021
 Nome: (240380/5) ROGERIO REIS DA SILVA
 Cargo/Função: (4946) PROFIS TEC NIV MEDIO SERV SAUDE SUS
 Referência: A-001 Carga Horária: 40H
 Un. Adm: (197238) SUPERINT. DO CIAPS
 A Partir de: 01/03/2021 Até31/03/2021
 Qtde Plantões: 13

Processo N.: 119653/2021
 Nome: (93346/1) RONALDO DA CRUZ
 Cargo/Função: (4946) PROFIS TEC NIV MEDIO SERV SAUDE SUS
 Referência: D-007 Carga Horária: 30H
 Un. Adm: (197246) COORD. DE APOIO TECNICO DO CIAPS
 A Partir de: 01/02/2021 Até28/02/2021
 Qtde Plantões: 8

Processo N.: 166967/2021
 Nome: (93346/1) RONALDO DA CRUZ
 Cargo/Função: (4946) PROFIS TEC NIV MEDIO SERV SAUDE SUS
 Referência: D-007 Carga Horária: 30H
 Un. Adm: (197246) COORD. DE APOIO TECNICO DO CIAPS
 A Partir de: 01/03/2021 Até31/03/2021
 Qtde Plantões: 8

Processo N.: 159270/2021
 Nome: (289361/2) RONALDO SANTANA DUARTE
 Cargo/Função: (12054) CONDUTOR DE AMBULANCIA
 Referência: 000 Carga Horária: 40H
 Un. Adm: (197041) COORD. DO SERV. DE ATEND. MOVEL DE URGENCIA -
 SAMU
 A Partir de: 01/03/2021 Até31/03/2021
 Qtde Plantões: 12

Processo N.: 167112/2021
 Nome: (90341/1) ROSALIA SILVA SOUZA
 Cargo/Função: (4989) PROFIS APOIO SERV SAUDE SUS
 Referência: D-007 Carga Horária: 40H
 Un. Adm: (197289) COORD. DO LAR DOCE LAR
 A Partir de: 01/03/2021 Até31/03/2021
 Qtde Plantões: 14

Processo N.: 119653/2021
 Nome: (123364/4) ROSALINA MORAIS DA COSTA FERREIRA
 Cargo/Função: (4946) PROFIS TEC NIV MEDIO SERV SAUDE SUS
 Referência: A-001 Carga Horária: 40H
 Un. Adm: (197238) SUPERINT. DO CIAPS
 A Partir de: 01/02/2021 Até28/02/2021
 Qtde Plantões: 13

Processo N.: 166967/2021
 Nome: (123364/4) ROSALINA MORAIS DA COSTA FERREIRA
 Cargo/Função: (4946) PROFIS TEC NIV MEDIO SERV SAUDE SUS
 Referência: A-001 Carga Horária: 40H
 Un. Adm: (197238) SUPERINT. DO CIAPS
 A Partir de: 01/03/2021 Até31/03/2021
 Qtde Plantões: 14

Processo N.: 119653/2021
 Nome: (43732/2) ROSANGELA APARECIDA DE LUCAS
 Cargo/Função: (4946) PROFIS TEC NIV MEDIO SERV SAUDE SUS
 Referência: D-009 Carga Horária: 40H
 Un. Adm: (197246) COORD. DE APOIO TECNICO DO CIAPS
 A Partir de: 01/02/2021 Até28/02/2021
 Qtde Plantões: 13

Processo N.: 188901/2021
 Nome: (90065/1) ROSANGELA APARECIDA SPULDARO
 Cargo/Função: (4946) PROFIS TEC NIV MEDIO SERV SAUDE SUS
 Referência: D-007 Carga Horária: 40H
 Un. Adm: (195715) HOSP. REG. DE COLIDER
 A Partir de: 01/07/2020 Até31/07/2020
 Qtde Plantões: 14

Processo N.: 412938/2020
 Nome: (90065/1) ROSANGELA APARECIDA SPULDARO
 Cargo/Função: (4946) PROFIS TEC NIV MEDIO SERV SAUDE SUS
 Referência: D-007 Carga Horária: 40H
 Un. Adm: (195715) HOSP. REG. DE COLIDER
 A Partir de: 01/09/2019 Até30/09/2019
 Qtde Plantões: 13

Processo N.: 429718/2020
 Nome: (90065/1) ROSANGELA APARECIDA SPULDARO
 Cargo/Função: (4946) PROFIS TEC NIV MEDIO SERV SAUDE SUS
 Referência: D-007 Carga Horária: 40H
 Un. Adm: (195715) HOSP. REG. DE COLIDER
 A Partir de: 01/10/2020 Até31/10/2020
 Qtde Plantões: 14

Processo N.: 167436/2021
 Nome: (123910/1) ROSANGELA USHIZIMA
 Cargo/Função: (4912) PROFIS TEC NIV SUPERIOR SERV SAUDE SUS
 Referência: D-006 Carga Horária: 30H
 Un. Adm: (197254) COORD. DA UNIDADE III
 A Partir de: 01/03/2021 Até31/03/2021
 Qtde Plantões: 9

Processo N.: 112777/2021
 Nome: (292411/2) ROSANI HERCULANA DA SILVA
 Cargo/Função: (12038) NIVEL TECNICO ASSISTENCIAL
 Referência: 000 Carga Horária: 40H
 Un. Adm: (195685) HOSP. REG. DE RONDONOPOLIS IRMÃELZA GIOVANELLA
 A Partir de: 01/01/2021 Até31/01/2021
 Qtde Plantões: 14

Processo N.: 167112/2021
 Nome: (90340/1) ROSELI DELGADO SAMPAIO ALVES
 Cargo/Função: (4989) PROFIS APOIO SERV SAUDE SUS
 Referência: D-009 Carga Horária: 40H
 Un. Adm: (191078) COORD. DE APOIO ADMINISTRATIVO DO CIAPS
 A Partir de: 01/03/2021 Até31/03/2021
 Qtde Plantões: 12

Processo N.: 167498/2021
 Nome: (93176/1) ROSEMEIRE SANTOS DE ARAUJO
 Cargo/Função: (4912) PROFIS TEC NIV SUPERIOR SERV SAUDE SUS
 Referência: D-007 Carga Horária: 40H
 Un. Adm: (197246) COORD. DE APOIO TECNICO DO CIAPS
 A Partir de: 01/03/2021 Até31/03/2021
 Qtde Plantões: 11

Processo N.: 167112/2021
 Nome: (93445/1) ROSEMER SALES
 Cargo/Função: (4989) PROFIS APOIO SERV SAUDE SUS
 Referência: D-007 Carga Horária: 40H
 Un. Adm: (197246) COORD. DE APOIO TECNICO DO CIAPS
 A Partir de: 01/03/2021 Até31/03/2021
 Qtde Plantões: 13

Processo N.: 119653/2021

Nome: (120598/8) ROSENIL MARTINS DE OLIVEIRA
Cargo/Função: (4946) PROFIS TEC NIV MEDIO SERV SAUDE SUS
Referência: A-001 Carga Horária: 40H
Un. Adm: (197238) SUPERINT. DO CIAPS
A Partir de: 01/02/2021 Até28/02/2021
Qtde Plantões: 13

Processo N.: 166967/2021

Nome: (120598/8) ROSENIL MARTINS DE OLIVEIRA
Cargo/Função: (4946) PROFIS TEC NIV MEDIO SERV SAUDE SUS
Referência: A-001 Carga Horária: 40H
Un. Adm: (197238) SUPERINT. DO CIAPS
A Partir de: 01/03/2021 Até31/03/2021
Qtde Plantões: 14

Processo N.: 136137/2021

Nome: (300708/1) ROSIMEIRE JESUS DA SILVA
Cargo/Função: (12044) NIVEL MEDIO ADMINISTRATIVO
Referência: 000 Carga Horária: 40H
Un. Adm: (118710) UNID.ESPEC. DE CONTR. MOVIMENTACAO DE PESSOAL
A Partir de: 01/03/2021 Até31/03/2021
Qtde Plantões: 14

Processo N.: 474209/2020

Nome: (138369/6) ROZANGELA DE JESUS COSTA DA SILVA
Cargo/Função: (12038) NIVEL TECNICO ASSISTENCIAL
Referência: 000 Carga Horária: 40H
Un. Adm: (195715) HOSP. REG. DE COLIDER
A Partir de: 01/11/2020 Até30/11/2020
Qtde Plantões: 14

Processo N.: 167436/2021

Nome: (298755/2) SAMUEL FIGUEIREDO BOGUE
Cargo/Função: (12036) NIVEL SUPERIOR ASSISTENCIAL
Referência: 000 Carga Horária: 40H
Un. Adm: (197254) COORD. DA UNIDADE III
A Partir de: 01/03/2021 Até31/03/2021
Qtde Plantões: 14

Processo N.: 167112/2021

Nome: (93233/1) SANDRO CAMARGO DA SILVA
Cargo/Função: (4989) PROFIS APOIO SERV SAUDE SUS
Referência: D-007 Carga Horária: 40H
Un. Adm: (197270) COORD. DO CENTRO DE ATENCAO PSIC. INF. JUVENIL
A Partir de: 01/03/2021 Até31/03/2021
Qtde Plantões: 14

Processo N.: 136137/2021

Nome: (301106/1) SARA GABRIELLY SILVA
Cargo/Função: (12044) NIVEL MEDIO ADMINISTRATIVO
Referência: 000 Carga Horária: 40H
Un. Adm: (118710) UNID.ESPEC. DE CONTR. MOVIMENTACAO DE PESSOAL
A Partir de: 01/03/2021 Até31/03/2021
Qtde Plantões: 14

Processo N.: 119653/2021

Nome: (264107/3) SERGIO DE OLIVEIRA
Cargo/Função: (4946) PROFIS TEC NIV MEDIO SERV SAUDE SUS
Referência: A-001 Carga Horária: 40H
Un. Adm: (197238) SUPERINT. DO CIAPS
A Partir de: 01/02/2021 Até28/02/2021
Qtde Plantões: 12

Processo N.: 166967/2021

Nome: (264107/3) SERGIO DE OLIVEIRA
Cargo/Função: (4946) PROFIS TEC NIV MEDIO SERV SAUDE SUS
Referência: A-001 Carga Horária: 40H
Un. Adm: (197238) SUPERINT. DO CIAPS
A Partir de: 01/03/2021 Até31/03/2021
Qtde Plantões: 13

Processo N.: 188901/2021

Nome: (43741/2) SERGIO DOS SANTOS POLIDORIO
Cargo/Função: (4946) PROFIS TEC NIV MEDIO SERV SAUDE SUS
Referência: D-010 Carga Horária: 40H
Un. Adm: (195715) HOSP. REG. DE COLIDER
A Partir de: 01/07/2020 Até31/07/2020
Qtde Plantões: 13

Processo N.: 429718/2020

Nome: (43741/2) SERGIO DOS SANTOS POLIDORIO
Cargo/Função: (4946) PROFIS TEC NIV MEDIO SERV SAUDE SUS
Referência: D-011 Carga Horária: 40H
Un. Adm: (195715) HOSP. REG. DE COLIDER
A Partir de: 01/10/2020 Até31/10/2020
Qtde Plantões: 13

Processo N.: 119653/2021

Nome: (215050/6) SEZARINA TEREZINHA DA SILVA NAZARIO
Cargo/Função: (4946) PROFIS TEC NIV MEDIO SERV SAUDE SUS
Referência: A-001 Carga Horária: 40H
Un. Adm: (197238) SUPERINT. DO CIAPS
A Partir de: 01/02/2021 Até28/02/2021
Qtde Plantões: 13

Processo N.: 166967/2021

Nome: (215050/6) SEZARINA TEREZINHA DA SILVA NAZARIO
Cargo/Função: (4946) PROFIS TEC NIV MEDIO SERV SAUDE SUS
Referência: A-001 Carga Horária: 40H
Un. Adm: (197238) SUPERINT. DO CIAPS
A Partir de: 01/03/2021 Até31/03/2021
Qtde Plantões: 13

Processo N.: 167508/2021

Nome: (58337/1) SHEILA BORGES RIBEIRO LIMA
Cargo/Função: (4912) PROFIS TEC NIV SUPERIOR SERV SAUDE SUS

Referência: D-009 Carga Horária: 30H
Un. Adm: (197254) COORD. DA UNIDADE III
A Partir de: 01/03/2021 Até31/03/2021
Qtde Plantões: 10

Processo N.: 119653/2021

Nome: (264069/3) SHIRLEY LUIZA DA SILVA AFONSO
Cargo/Função: (4946) PROFIS TEC NIV MEDIO SERV SAUDE SUS
Referência: A-001 Carga Horária: 40H
Un. Adm: (197238) SUPERINT. DO CIAPS
A Partir de: 01/02/2021 Até28/02/2021
Qtde Plantões: 13

Processo N.: 166967/2021

Nome: (264069/3) SHIRLEY LUIZA DA SILVA AFONSO
Cargo/Função: (4946) PROFIS TEC NIV MEDIO SERV SAUDE SUS
Referência: A-001 Carga Horária: 40H
Un. Adm: (197238) SUPERINT. DO CIAPS
A Partir de: 01/03/2021 Até31/03/2021
Qtde Plantões: 13

Processo N.: 112777/2021

Nome: (214948/3) SIDINEI ROSA SILVA
Cargo/Função: (12038) NIVEL TECNICO ASSISTENCIAL
Referência: 000 Carga Horária: 40H
Un. Adm: (195685) HOSP. REG. DE RONDONOPOLIS IRMÃELZA GIOVANELLA
A Partir de: 01/01/2021 Até31/01/2021
Qtde Plantões: 14

Processo N.: 188703/2021

Nome: (71116/3) SIDNEI ALE ROSSETTO
Cargo/Função: (4912) PROFIS TEC NIV SUPERIOR SERV SAUDE SUS
Referência: D-008 Carga Horária: 40H
Un. Adm: (195715) HOSP. REG. DE COLIDER
A Partir de: 01/10/2020 Até31/10/2020
Qtde Plantões: 14

Processo N.: 159270/2021

Nome: (243933/3) SIDNEY MARCOS AKERLEY
Cargo/Função: (12054) CONDUTOR DE AMBULANCIA
Referência: 000 Carga Horária: 40H
Un. Adm: (197041) COORD. DO SERV. DE ATEND. MOVEI DE URGENCIA - SAMU
A Partir de: 01/03/2021 Até31/03/2021
Qtde Plantões: 14

Processo N.: 167436/2021

Nome: (123871/1) SILVANA MORAES DEVAUX
Cargo/Função: (4912) PROFIS TEC NIV SUPERIOR SERV SAUDE SUS
Referência: D-006 Carga Horária: 30H
Un. Adm: (197246) COORD. DE APOIO TECNICO DO CIAPS
A Partir de: 01/03/2021 Até31/03/2021
Qtde Plantões: 9

Processo N.: 136137/2021

Nome: (301006/1) SIMONE CRISTINA GONCALVES DA SILVA
Cargo/Função: (12044) NIVEL MEDIO ADMINISTRATIVO
Referência: 000 Carga Horária: 40H
Un. Adm: (118710) UNID.ESPEC. DE CONTR. MOVIMENTACAO DE PESSOAL
A Partir de: 01/03/2021 Até31/03/2021
Qtde Plantões: 10

Processo N.: 112777/2021

Nome: (293867/1) SOLANGE ALMEIDA DOS SANTOS
Cargo/Função: (12038) NIVEL TECNICO ASSISTENCIAL
Referência: 000 Carga Horária: 40H
Un. Adm: (195685) HOSP. REG. DE RONDONOPOLIS IRMÃELZA GIOVANELLA
A Partir de: 01/01/2021 Até31/01/2021
Qtde Plantões: 14

Processo N.: 119653/2021

Nome: (97004/1) SONIA MARIA MATOS
Cargo/Função: (4946) PROFIS TEC NIV MEDIO SERV SAUDE SUS
Referência: D-007 Carga Horária: 30H
Un. Adm: (197246) COORD. DE APOIO TECNICO DO CIAPS
A Partir de: 01/02/2021 Até28/02/2021
Qtde Plantões: 10

Processo N.: 166967/2021

Nome: (97004/1) SONIA MARIA MATOS
Cargo/Função: (4946) PROFIS TEC NIV MEDIO SERV SAUDE SUS
Referência: D-007 Carga Horária: 30H
Un. Adm: (197246) COORD. DE APOIO TECNICO DO CIAPS
A Partir de: 01/03/2021 Até31/03/2021
Qtde Plantões: 10

Processo N.: 119653/2021

Nome: (111500/1) SUEDI ANGELA DE ALMEIDA
Cargo/Função: (4946) PROFIS TEC NIV MEDIO SERV SAUDE SUS
Referência: D-006 Carga Horária: 40H
Un. Adm: (197246) COORD. DE APOIO TECNICO DO CIAPS
A Partir de: 01/02/2021 Até28/02/2021
Qtde Plantões: 9

Processo N.: 166967/2021

Nome: (111500/1) SUEDI ANGELA DE ALMEIDA
Cargo/Função: (4946) PROFIS TEC NIV MEDIO SERV SAUDE SUS
Referência: D-006 Carga Horária: 40H
Un. Adm: (197246) COORD. DE APOIO TECNICO DO CIAPS
A Partir de: 01/03/2021 Até31/03/2021
Qtde Plantões: 13

Processo N.: 429718/2020

Nome: (62975/3) SUELY BOGNAR
Cargo/Função: (4946) PROFIS TEC NIV MEDIO SERV SAUDE SUS
Referência: D-009 Carga Horária: 40H

Un. Adm: (195715) HOSP. REG. DE COLIDER
A Partir de: 01/10/2020 Até31/10/2020
Qtde Plantões: 13

Processo N.: 119653/2021
Nome: (140228/7) SUZANNE CRISTINA DA COSTA
Cargo/Função: (4946) PROFIS TEC NIV MEDIO SERV SAUDE SUS
Referência: A-001 Carga Horária: 40H
Un. Adm: (197238) SUPERINT. DO CIAPS
A Partir de: 01/02/2021 Até28/02/2021
Qtde Plantões: 13

Processo N.: 166967/2021
Nome: (140228/7) SUZANNE CRISTINA DA COSTA
Cargo/Função: (4946) PROFIS TEC NIV MEDIO SERV SAUDE SUS
Referência: A-001 Carga Horária: 40H
Un. Adm: (197238) SUPERINT. DO CIAPS
A Partir de: 01/03/2021 Até31/03/2021
Qtde Plantões: 9

Processo N.: 119653/2021
Nome: (264050/3) TAIS MARIA RIBEIRO DE BARROS
Cargo/Função: (4946) PROFIS TEC NIV MEDIO SERV SAUDE SUS
Referência: A-001 Carga Horária: 40H
Un. Adm: (197238) SUPERINT. DO CIAPS
A Partir de: 01/02/2021 Até28/02/2021
Qtde Plantões: 13

Processo N.: 166967/2021
Nome: (264050/3) TAIS MARIA RIBEIRO DE BARROS
Cargo/Função: (4946) PROFIS TEC NIV MEDIO SERV SAUDE SUS
Referência: A-001 Carga Horária: 40H
Un. Adm: (197238) SUPERINT. DO CIAPS
A Partir de: 01/03/2021 Até31/03/2021
Qtde Plantões: 13

Processo N.: 136137/2021
Nome: (302528/1) TALICY DA SILVA MOREIRA
Cargo/Função: (12044) NIVEL MEDIO ADMINISTRATIVO
Referência: 000 Carga Horária: 40H
Un. Adm: (118710) UNID.ESPEC. DE CONTR. MOVIMENTACAO DE PESSOAL
A Partir de: 01/03/2021 Até31/03/2021
Qtde Plantões: 14

Processo N.: 167436/2021
Nome: (249135/4) THALISSON MAGNO DE OLIVEIRA
Cargo/Função: (4912) PROFIS TEC NIV SUPERIOR SERV SAUDE SUS
Referência: A-001 Carga Horária: 40H
Un. Adm: (197238) SUPERINT. DO CIAPS
A Partir de: 01/03/2021 Até31/03/2021
Qtde Plantões: 14

Processo N.: 136137/2021
Nome: (301171/1) THIAGO DE SOUZA COSTA
Cargo/Função: (12044) NIVEL MEDIO ADMINISTRATIVO
Referência: 000 Carga Horária: 40H
Un. Adm: (118710) UNID.ESPEC. DE CONTR. MOVIMENTACAO DE PESSOAL
A Partir de: 01/03/2021 Até31/03/2021
Qtde Plantões: 14

Processo N.: 136137/2021
Nome: (300891/1) THIAGO HENRIQUE RIBEIRO FELIX
Cargo/Função: (12044) NIVEL MEDIO ADMINISTRATIVO
Referência: 000 Carga Horária: 40H
Un. Adm: (118710) UNID.ESPEC. DE CONTR. MOVIMENTACAO DE PESSOAL
A Partir de: 01/03/2021 Até31/03/2021
Qtde Plantões: 14

Processo N.: 119653/2021
Nome: (295509/1) TIAGO JOSE DA SILVA ARRUDA
Cargo/Função: (4946) PROFIS TEC NIV MEDIO SERV SAUDE SUS
Referência: A-001 Carga Horária: 40H
Un. Adm: (197238) SUPERINT. DO CIAPS
A Partir de: 01/02/2021 Até28/02/2021
Qtde Plantões: 11

Processo N.: 166967/2021
Nome: (295509/1) TIAGO JOSE DA SILVA ARRUDA
Cargo/Função: (4946) PROFIS TEC NIV MEDIO SERV SAUDE SUS
Referência: A-001 Carga Horária: 40H
Un. Adm: (197238) SUPERINT. DO CIAPS
A Partir de: 01/03/2021 Até31/03/2021
Qtde Plantões: 14

Processo N.: 181624/2021
Nome: (295509/1) TIAGO JOSE DA SILVA ARRUDA
Cargo/Função: (4946) PROFIS TEC NIV MEDIO SERV SAUDE SUS
Referência: A-001 Carga Horária: 40H
Un. Adm: (197238) SUPERINT. DO CIAPS
A Partir de: 01/01/2021 Até31/01/2021
Qtde Plantões: 13

Processo N.: 432367/2020
Nome: (281337/2) TIAGO MARTINS DA SILVA
Cargo/Função: (12038) NIVEL TECNICO ASSISTENCIAL
Referência: 000 Carga Horária: 24H
Un. Adm: (195715) HOSP. REG. DE COLIDER
A Partir de: 01/10/2020 Até31/10/2020
Qtde Plantões: 8

Processo N.: 474203/2020
Nome: (281337/2) TIAGO MARTINS DA SILVA
Cargo/Função: (12038) NIVEL TECNICO ASSISTENCIAL
Referência: 000 Carga Horária: 24H
Un. Adm: (195715) HOSP. REG. DE COLIDER
A Partir de: 01/11/2020 Até30/11/2020

Qtde Plantões: 8

Processo N.: 166967/2021
Nome: (214481/6) TOMAZIA LIMA MENDES
Cargo/Função: (4946) PROFIS TEC NIV MEDIO SERV SAUDE SUS
Referência: A-001 Carga Horária: 40H
Un. Adm: (197238) SUPERINT. DO CIAPS
A Partir de: 01/03/2021 Até31/03/2021
Qtde Plantões: 14

Processo N.: 167202/2021
Nome: (40867/2) UZIEL MORAES DE OLIVEIRA
Cargo/Função: (4946) PROFIS TEC NIV MEDIO SERV SAUDE SUS
Referência: D-006 Carga Horária: 40H
Un. Adm: (197246) COORD. DE APOIO TECNICO DO CIAPS
A Partir de: 01/03/2021 Até31/03/2021
Qtde Plantões: 14

Processo N.: 119653/2021
Nome: (73841/7) VAGNER BARBOSA BATISTA
Cargo/Função: (4946) PROFIS TEC NIV MEDIO SERV SAUDE SUS
Referência: D-007 Carga Horária: 40H
Un. Adm: (197246) COORD. DE APOIO TECNICO DO CIAPS
A Partir de: 01/02/2021 Até28/02/2021
Qtde Plantões: 12

Processo N.: 166967/2021
Nome: (73841/7) VAGNER BARBOSA BATISTA
Cargo/Função: (4946) PROFIS TEC NIV MEDIO SERV SAUDE SUS
Referência: D-007 Carga Horária: 40H
Un. Adm: (197246) COORD. DE APOIO TECNICO DO CIAPS
A Partir de: 01/03/2021 Até31/03/2021
Qtde Plantões: 14

Processo N.: 112777/2021
Nome: (294035/1) VALDENICE BORGES REZENDE FEITOSA
Cargo/Função: (12038) NIVEL TECNICO ASSISTENCIAL
Referência: 000 Carga Horária: 40H
Un. Adm: (195685) HOSP. REG. DE RONDONOPOLIS IRMÃELZA GIOVANELLA
A Partir de: 01/01/2021 Até31/01/2021
Qtde Plantões: 13

Processo N.: 167202/2021
Nome: (91748/1) VALDEZ JOSE GOMES DA SILVA
Cargo/Função: (4946) PROFIS TEC NIV MEDIO SERV SAUDE SUS
Referência: D-007 Carga Horária: 40H
Un. Adm: (191078) COORD. DE APOIO ADMINISTRATIVO DO CIAPS
A Partir de: 01/03/2021 Até31/03/2021
Qtde Plantões: 14

Processo N.: 112777/2021
Nome: (292394/2) VALDINEY DOS SANTOS FERNANDES
Cargo/Função: (12038) NIVEL TECNICO ASSISTENCIAL
Referência: 000 Carga Horária: 40H
Un. Adm: (195685) HOSP. REG. DE RONDONOPOLIS IRMÃELZA GIOVANELLA
A Partir de: 01/01/2021 Até31/01/2021
Qtde Plantões: 9

Processo N.: 112777/2021
Nome: (219225/2) VALDIR FERREIRA MOREIRA DA COSTA
Cargo/Função: (12038) NIVEL TECNICO ASSISTENCIAL
Referência: 000 Carga Horária: 40H
Un. Adm: (195685) HOSP. REG. DE RONDONOPOLIS IRMÃELZA GIOVANELLA
A Partir de: 01/01/2021 Até31/01/2021
Qtde Plantões: 14

Processo N.: 112777/2021
Nome: (292301/2) VALDIRENE FERREIRA LIMA
Cargo/Função: (12038) NIVEL TECNICO ASSISTENCIAL
Referência: 000 Carga Horária: 40H
Un. Adm: (195685) HOSP. REG. DE RONDONOPOLIS IRMÃELZA GIOVANELLA
A Partir de: 01/01/2021 Até31/01/2021
Qtde Plantões: 14

Processo N.: 136134/2021
Nome: (302708/1) VALERIA FIGUEIREDO COSTA
Cargo/Função: (12044) NIVEL MEDIO ADMINISTRATIVO
Referência: 000 Carga Horária: 40H
Un. Adm: (118710) UNID.ESPEC. DE CONTR. MOVIMENTACAO DE PESSOAL
A Partir de: 01/03/2021 Até31/03/2021
Qtde Plantões: 14

Processo N.: 167112/2021
Nome: (90585/1) VALTUIRA FARIA SILVA
Cargo/Função: (4989) PROFIS APOIO SERV SAUDE SUS
Referência: D-007 Carga Horária: 40H
Un. Adm: (197246) COORD. DE APOIO TECNICO DO CIAPS
A Partir de: 01/03/2021 Até31/03/2021
Qtde Plantões: 14

Processo N.: 159270/2021
Nome: (289360/2) VANDERLEI DAMAZIO SILVEIRA
Cargo/Função: (12054) CONDUTOR DE AMBULANCIA
Referência: 000 Carga Horária: 40H
Un. Adm: (197041) COORD. DO SERV. DE ATEND. MOVEI DE URGENCIA - SAMU
A Partir de: 01/03/2021 Até31/03/2021
Qtde Plantões: 14

Processo N.: 139308/2021
Nome: (90171/1) VANDERLEI GONCALVES DE ALCANTARA
Cargo/Função: (4989) PROFIS APOIO SERV SAUDE SUS
Referência: D-007 Carga Horária: 40H
Un. Adm: (195715) HOSP. REG. DE COLIDER
A Partir de: 01/01/2021 Até31/01/2021
Qtde Plantões: 13

Processo N.: 112777/2021

Nome: (293865/1) VANILDA DE OLIVEIRA LIMA
 Cargo/Função: (12038) NIVEL TECNICO ASSISTENCIAL
 Referência: 000 Carga Horária: 40H
 Un. Adm: (195685) HOSP. REG. DE RONDONOPOLIS IRMÃELZA GIOVANELLA
 A Partir de: 01/01/2021 Até31/01/2021
 Qtde Plantões: 13

Processo N.: 119653/2021

Nome: (234091/5) VERA LUCIA DE OLIVEIRA
 Cargo/Função: (4946) PROFIS TEC NIV MEDIO SERV SAUDE SUS
 Referência: A-001 Carga Horária: 40H
 Un. Adm: (197238) SUPERINT. DO CIAPS
 A Partir de: 01/02/2021 Até28/02/2021
 Qtde Plantões: 13

Processo N.: 166967/2021

Nome: (234091/5) VERA LUCIA DE OLIVEIRA
 Cargo/Função: (4946) PROFIS TEC NIV MEDIO SERV SAUDE SUS
 Referência: A-001 Carga Horária: 40H
 Un. Adm: (197238) SUPERINT. DO CIAPS
 A Partir de: 01/03/2021 Até31/03/2021
 Qtde Plantões: 14

Processo N.: 181624/2021

Nome: (234091/5) VERA LUCIA DE OLIVEIRA
 Cargo/Função: (4946) PROFIS TEC NIV MEDIO SERV SAUDE SUS
 Referência: A-001 Carga Horária: 40H
 Un. Adm: (197238) SUPERINT. DO CIAPS
 A Partir de: 01/01/2021 Até31/01/2021
 Qtde Plantões: 13

Processo N.: 112777/2021

Nome: (293318/2) VERIDIANE CAROLINE DA SILVA MATOS
 Cargo/Função: (12038) NIVEL TECNICO ASSISTENCIAL
 Referência: 000 Carga Horária: 40H
 Un. Adm: (195685) HOSP. REG. DE RONDONOPOLIS IRMÃELZA GIOVANELLA
 A Partir de: 01/01/2021 Até31/01/2021
 Qtde Plantões: 14

Processo N.: 188901/2021

Nome: (84066/2) VILSON DE ANDRADE
 Cargo/Função: (4946) PROFIS TEC NIV MEDIO SERV SAUDE SUS
 Referência: D-007 Carga Horária: 40H
 Un. Adm: (195715) HOSP. REG. DE COLIDER
 A Partir de: 01/07/2020 Até31/07/2020
 Qtde Plantões: 14

Processo N.: 429718/2020

Nome: (84066/2) VILSON DE ANDRADE
 Cargo/Função: (4946) PROFIS TEC NIV MEDIO SERV SAUDE SUS
 Referência: D-007 Carga Horária: 40H
 Un. Adm: (195715) HOSP. REG. DE COLIDER
 A Partir de: 01/10/2020 Até31/10/2020
 Qtde Plantões: 13

Processo N.: 432400/2020

Nome: (296720/1) VINICIUS LIMA DE SOUZA
 Cargo/Função: (12046) NIVEL FUNDAMENTAL ADMINISTRATIVO
 Referência: 000 Carga Horária: 40H
 Un. Adm: (195715) HOSP. REG. DE COLIDER
 A Partir de: 01/10/2020 Até31/10/2020
 Qtde Plantões: 12

Processo N.: 159270/2021

Nome: (299545/1) WAGNER CONCEICAO DA SILVA VIEIRA
 Cargo/Função: (12054) CONDUCTOR DE AMBULANCIA
 Referência: 000 Carga Horária: 40H
 Un. Adm: (152196) COORD.DO SERVIÇO DE ATEND.MÓVEL DE URGÊNCIA DO SUS
 A Partir de: 01/03/2021 Até31/03/2021
 Qtde Plantões: 14

Processo N.: 159270/2021

Nome: (216021/4) WAGNER JUNER DE SOUZA SILVA
 Cargo/Função: (12054) CONDUCTOR DE AMBULANCIA
 Referência: 000 Carga Horária: 40H
 Un. Adm: (197041) COORD. DO SERV. DE ATEND. MOVEL DE URGENCIA - SAMU
 A Partir de: 01/03/2021 Até31/03/2021
 Qtde Plantões: 14

Processo N.: 119653/2021

Nome: (214535/5) WALMORY JOSE CARVALHO COSTA
 Cargo/Função: (4946) PROFIS TEC NIV MEDIO SERV SAUDE SUS
 Referência: A-001 Carga Horária: 40H
 Un. Adm: (197238) SUPERINT. DO CIAPS
 A Partir de: 01/02/2021 Até28/02/2021
 Qtde Plantões: 13

Processo N.: 166967/2021

Nome: (214535/5) WALMORY JOSE CARVALHO COSTA
 Cargo/Função: (4946) PROFIS TEC NIV MEDIO SERV SAUDE SUS
 Referência: A-001 Carga Horária: 40H
 Un. Adm: (197238) SUPERINT. DO CIAPS
 A Partir de: 01/03/2021 Até31/03/2021
 Qtde Plantões: 14

Processo N.: 119653/2021

Nome: (264051/3) WANDA DA SILVA FERREIRA DO ESPIRITO SANTO
 Cargo/Função: (4946) PROFIS TEC NIV MEDIO SERV SAUDE SUS
 Referência: A-001 Carga Horária: 40H
 Un. Adm: (197238) SUPERINT. DO CIAPS
 A Partir de: 01/02/2021 Até28/02/2021
 Qtde Plantões: 13

Processo N.: 166967/2021

Nome: (264051/3) WANDA DA SILVA FERREIRA DO ESPIRITO SANTO
 Cargo/Função: (4946) PROFIS TEC NIV MEDIO SERV SAUDE SUS
 Referência: A-001 Carga Horária: 40H
 Un. Adm: (197238) SUPERINT. DO CIAPS
 A Partir de: 01/03/2021 Até31/03/2021
 Qtde Plantões: 14

Processo N.: 112777/2021

Nome: (293862/1) WANEISSA RODRIGUES MOREIRA
 Cargo/Função: (12038) NIVEL TECNICO ASSISTENCIAL
 Referência: 000 Carga Horária: 40H
 Un. Adm: (195685) HOSP. REG. DE RONDONOPOLIS IRMÃELZA GIOVANELLA
 A Partir de: 01/01/2021 Até31/01/2021
 Qtde Plantões: 14

Processo N.: 112777/2021

Nome: (296518/1) WELDER MENDES DOS SANTOS
 Cargo/Função: (12038) NIVEL TECNICO ASSISTENCIAL
 Referência: 000 Carga Horária: 40H
 Un. Adm: (195685) HOSP. REG. DE RONDONOPOLIS IRMÃELZA GIOVANELLA
 A Partir de: 01/01/2021 Até31/01/2021
 Qtde Plantões: 12

Processo N.: 119653/2021

Nome: (295515/1) WELLINGTON WDSOON FERREIRA SOARES
 Cargo/Função: (4946) PROFIS TEC NIV MEDIO SERV SAUDE SUS
 Referência: A-001 Carga Horária: 40H
 Un. Adm: (197238) SUPERINT. DO CIAPS
 A Partir de: 01/02/2021 Até28/02/2021
 Qtde Plantões: 13

Processo N.: 167544/2021

Nome: (124197/1) WESLAINE VILELA DA SILVA
 Cargo/Função: (4912) PROFIS TEC NIV SUPERIOR SERV SAUDE SUS
 Referência: D-006 Carga Horária: 30H
 Un. Adm: (197246) COORD. DE APOIO TECNICO DO CIAPS
 A Partir de: 01/03/2021 Até31/03/2021
 Qtde Plantões: 10

Processo N.: 136134/2021

Nome: (302532/1) WILLIAN JOSE DA SILVA COSTA
 Cargo/Função: (12044) NIVEL MEDIO ADMINISTRATIVO
 Referência: 000 Carga Horária: 40H
 Un. Adm: (118710) UNID.ESPEC. DE CONTR. MOVIMENTACAO DE PESSOAL
 A Partir de: 01/03/2021 Até31/03/2021
 Qtde Plantões: 14

Processo N.: 119653/2021

Nome: (95253/1) ZENAIDE RODRIGUES VIEIRA
 Cargo/Função: (4946) PROFIS TEC NIV MEDIO SERV SAUDE SUS
 Referência: D-007 Carga Horária: 40H
 Un. Adm: (197246) COORD. DE APOIO TECNICO DO CIAPS
 A Partir de: 01/02/2021 Até28/02/2021
 Qtde Plantões: 13

Processo N.: 166967/2021

Nome: (95253/1) ZENAIDE RODRIGUES VIEIRA
 Cargo/Função: (4946) PROFIS TEC NIV MEDIO SERV SAUDE SUS
 Referência: D-007 Carga Horária: 40H
 Un. Adm: (197246) COORD. DE APOIO TECNICO DO CIAPS
 A Partir de: 01/03/2021 Até31/03/2021
 Qtde Plantões: 14

PUBLICADA, REGISTRADA, CUMPRÁ-SE.
 Cuiabá-MT, 02 de Junho de 2021.
 Gilberto Gomes de Figueiredo
 Secretário de Estado de Saúde

PORTARIA/SES/00313/2021

DE:

07/06/2021

O Secretário de Estado de Saúde no uso de suas atribuições que lhes são conferidas por lei,

Resolve: RETIFICAR

Evento: Regime de Plantão SUS LC nº441/2011

Processo N.: 224782/2021

Nome: (300809/2) JOSIMARCIA DE SOUZA SILVA
 Cargo/Função: (12036) NIVEL SUPERIOR ASSISTENCIAL
 Referência: 000 Carga Horária: 40H
 Un. Adm: (118710) UNID.ESPEC. DE CONTR. MOVIMENTACAO DE PESSOAL
 A Partir de: 01/04/2021 Até30/04/2021
 Qtde Plantões: 14

PUBLICADA, REGISTRADA, CUMPRÁ-SE.
 Cuiabá-MT, 02 de Junho de 2021.
 Gilberto Gomes de Figueiredo
 Secretário de Estado de Saúde

O Secretário de Estado de Saúde no uso de suas atribuições que lhes são conferidas por lei,

Resolve: AUTORIZAR - SES

Objeto: CONTRATAÇÃO TEMPORARIA

CONTRATO/SES/05619/2021

DE: 07/06/2021

Processo N.: 224061/2021

Contratado: (232971/3) VALDINEI SANTOS DE CAMPOS
 CPF: 968.452.441-20
 Cargo/Função: (12044) NIVEL MEDIO ADMINISTRATIVO
 Perfil Profissional: ASS.ADMINISTRATIVO

Carga Horária: 40 horas semanais
Un. Adm: (196576) GAB. SEC. ADJ. ADM, GEST. DO TRAB E EDUC. NA

SAUDE

A Partir de: 03/06/2021 Até 02/06/2022

PUBLICADA, REGISTRADA, CUMPRÁ-SE.
Cuiabá-MT, 02 de Junho de 2021.
Gilberto Gomes de Figueiredo
Secretário de Estado de Saúde

BOLETIM DE PESSOAL/SES/00567/2021

DE:

07/06/2021

O Secretário de Estado de Saúde no uso de suas atribuições que lhes são conferidas por lei,

Resolve: REMOVER
Evento: REMOCAO

Processo N.: 184070/2021

Nome: (118494/1) APARECIDA GONCALVES
Cargo/Função: (4946) PROFIS TEC NIV MEDIO SERV SAUDE SUS
Para Un. Adm: (195707) HOSP REG DOUTOR ANTONIO CARLOS SOUTO FONTES
A Partir de: 26/02/2021

Processo N.: 107551/2021

Nome: (70095/3) CARLA CECILIA SEIXAS LOPES TAVARES DIAS
Cargo/Função: (4912) PROFIS TEC NIV SUPERIOR SERV SAUDE SUS
Para Un. Adm: (151408) SUPERINT. DE GESTAO REGIONAL
A Partir de: 14/04/2021

Processo N.: 195603/2021

Nome: (85473/7) CLATONE ALMEIDA DE MAGALHAES
Cargo/Função: (4912) PROFIS TEC NIV SUPERIOR SERV SAUDE SUS
Para Un. Adm: (151475) DIR. DO ESCRITORIO REG. DE SAUDE DE

RONDONOPOLIS

A Partir de: 03/05/2021

Processo N.: 157134/2021

Nome: (111351/1) HEA CHUNG KIM
Cargo/Função: (4912) PROFIS TEC NIV SUPERIOR SERV SAUDE SUS
Para Un. Adm: (158674) SUPERINT. DE REGULACAO DA SAUDE
A Partir de: 25/05/2021

Processo N.: 204357/2021

Nome: (40625/2) HELIO VARGAS GARCIA
Cargo/Função: (4946) PROFIS TEC NIV MEDIO SERV SAUDE SUS
Para Un. Adm: (195758) HOSP. ESTADUAL LOUSITE FERREIRA DA SILVA
A Partir de: 11/05/2021

Processo N.: 215384/2021

Nome: (94479/1) JANICE RIBEIRO DE LIMA
Cargo/Função: (4946) PROFIS TEC NIV MEDIO SERV SAUDE SUS
Para Un. Adm: (118710) UNID.ESPEC. DE CONTR. MOVIMENTACAO DE

PESSOAL

A Partir de: 19/11/2020

Processo N.: 184062/2021

Nome: (117039/1) JUCILEIDE OLIVEIRA DOS SANTOS ROCHA
Cargo/Função: (4946) PROFIS TEC NIV MEDIO SERV SAUDE SUS
Para Un. Adm: (195707) HOSP REG DOUTOR ANTONIO CARLOS SOUTO FONTES
A Partir de: 27/02/2021

Processo N.: 220921/2021

Nome: (106825/1) LUCINEIA DA SILVA OLIVEIRA
Cargo/Função: (4912) PROFIS TEC NIV SUPERIOR SERV SAUDE SUS
Para Un. Adm: (197025) GER. DE CAPTACAO DE ORGAOS E TECIDOS
A Partir de: 25/05/2021

Processo N.: 220813/2021

Nome: (94376/1) MARCIA MARIA SOARES ALVES
Cargo/Função: (4946) PROFIS TEC NIV MEDIO SERV SAUDE SUS
Para Un. Adm: (197041) COORD. DO SERV. DE ATEND. MOVEL DE URGENCIA

- SAMU

A Partir de: 03/05/2021

Processo N.: 198783/2021

Nome: (98159/1) MARIA ELIZABETH DE FRANCA
Cargo/Função: (4946) PROFIS TEC NIV MEDIO SERV SAUDE SUS
Para Un. Adm: (195693) HOSP. REG. DE SORRISO
A Partir de: 12/01/2021

Processo N.: 215385/2021

Nome: (90315/1) MARIA LUCIA SANTANA MONTEIRO
Cargo/Função: (4946) PROFIS TEC NIV MEDIO SERV SAUDE SUS
Para Un. Adm: (118710) UNID.ESPEC. DE CONTR. MOVIMENTACAO DE

PESSOAL

A Partir de: 10/05/2021

Processo N.: 162763/2021

Nome: (253411/1) PATRICIA APARECIDA DE CAMPOS
Cargo/Função: (5365) TECNICO ADMINISTRATIVO L 10052
Para Un. Adm: (196665) COORD. DE EXECUCAO FINANCEIRA
A Partir de: 23/04/2021

Processo N.: 220959/2021

Nome: (123218/1) SOLANYARA MARIA DA SILVA
Cargo/Função: (4912) PROFIS TEC NIV SUPERIOR SERV SAUDE SUS
Para Un. Adm: (118710) UNID.ESPEC. DE CONTR. MOVIMENTACAO DE

PESSOAL

A Partir de: 01/03/2021

Processo N.: 195623/2021

Nome: (35345/2) SONIA REGINA NASCIMENTO DE OLIVEIRA
Cargo/Função: (4912) PROFIS TEC NIV SUPERIOR SERV SAUDE SUS
Para Un. Adm: (151475) DIR. DO ESCRITORIO REG. DE SAUDE DE

RONDONOPOLIS

A Partir de: 27/03/2021

Processo N.: 215385/2021

Nome: (116011/1) VERA MARIA SARAIVA TAVARES
Cargo/Função: (4912) PROFIS TEC NIV SUPERIOR SERV SAUDE SUS
Para Un. Adm: (118710) UNID.ESPEC. DE CONTR. MOVIMENTACAO DE

PESSOAL

A Partir de: 11/05/2021

PUBLICADA, REGISTRADA, CUMPRÁ-SE.
Cuiabá-MT, 02 de Junho de 2021.
Gilberto Gomes de Figueiredo
Secretário de Estado de Saúde

BOLETIM DE PESSOAL/SES/00568/2021

DE:

07/06/2021

O Secretário de Estado de Saúde no uso de suas atribuições que lhes são conferidas por lei,

Resolve: CONCEDER
Evento: ADICIONAL NOTURNO

Processo N.: 477239/2020

Nome: (295177/1) ABNER FORTUNATO RIBEIRO
Cargo/Função: (12038) NIVEL TECNICO ASSISTENCIAL
Un. Adm: (195715) HOSP. REG. DE COLIDER
A Partir de: 01/11/2020 Até 01/11/2020

Processo N.: 458078/2020

Nome: (293905/1) ADEMIR GONCALVES DOS SANTOS
Cargo/Função: (12036) NIVEL SUPERIOR ASSISTENCIAL
Un. Adm: (195685) HOSP. REG. DE RONDONOPOLIS IRMÃELZA GIOVANELLA
A Partir de: 05/08/2020 Até 05/08/2020

Processo N.: 379080/2020

Nome: (95286/1) ADERLI FERREIRA DA SILVA
Cargo/Função: (4946) PROFIS TEC NIV MEDIO SERV SAUDE SUS
Un. Adm: (195685) HOSP. REG. DE RONDONOPOLIS IRMÃELZA GIOVANELLA
A Partir de: 03/03/2020 Até 03/03/2020

Processo N.: 5228/2021

Nome: (300377/1) ADHIELLY DAYARA SILVA SANTOS MORAIS
Cargo/Função: (12044) NIVEL MEDIO ADMINISTRATIVO
Un. Adm: (195758) HOSP. ESTADUAL LOUSITE FERREIRA DA SILVA
A Partir de: 01/09/2020 Até 01/09/2020

Processo N.: 122500/2021

Nome: (58387/1) ADRIANA PATRICIA DE FRANCA BARRETO
Cargo/Função: (4946) PROFIS TEC NIV MEDIO SERV SAUDE SUS
Un. Adm: (197246) COORD. DE APOIO TECNICO DO CIAPS
A Partir de: 02/02/2021 Até 02/02/2021

Processo N.: 98308/2021

Nome: (58387/1) ADRIANA PATRICIA DE FRANCA BARRETO
Cargo/Função: (4946) PROFIS TEC NIV MEDIO SERV SAUDE SUS
Un. Adm: (197246) COORD. DE APOIO TECNICO DO CIAPS
A Partir de: 03/01/2021 Até 03/01/2021

Processo N.: 122623/2021

Nome: (57400/4) AFONSO BEZERRA RIBEIRO
Cargo/Função: (4912) PROFIS TEC NIV SUPERIOR SERV SAUDE SUS
Un. Adm: (197246) COORD. DE APOIO TECNICO DO CIAPS
A Partir de: 02/02/2021 Até 02/02/2021

Processo N.: 124833/2021

Nome: (57400/4) AFONSO BEZERRA RIBEIRO
Cargo/Função: (4912) PROFIS TEC NIV SUPERIOR SERV SAUDE SUS
Un. Adm: (197246) COORD. DE APOIO TECNICO DO CIAPS
A Partir de: 01/10/2020 Até 01/10/2020

Processo N.: 175199/2021

Nome: (57400/4) AFONSO BEZERRA RIBEIRO
Cargo/Função: (4912) PROFIS TEC NIV SUPERIOR SERV SAUDE SUS
Un. Adm: (197246) COORD. DE APOIO TECNICO DO CIAPS
A Partir de: 04/03/2021 Até 04/03/2021

Processo N.: 52855/2021

Nome: (57400/4) AFONSO BEZERRA RIBEIRO
Cargo/Função: (4912) PROFIS TEC NIV SUPERIOR SERV SAUDE SUS
Un. Adm: (197246) COORD. DE APOIO TECNICO DO CIAPS
A Partir de: 02/11/2020 Até 02/11/2020

Processo N.: 124989/2021

Nome: (296233/1) ALANA MORAIS GUIDETTI
Cargo/Função: (4912) PROFIS TEC NIV SUPERIOR SERV SAUDE SUS
Un. Adm: (197238) SUPERINT. DO CIAPS
A Partir de: 01/10/2020 Até 01/10/2020

Processo N.: 175241/2021

Nome: (296233/1) ALANA MORAIS GUIDETTI
Cargo/Função: (4912) PROFIS TEC NIV SUPERIOR SERV SAUDE SUS
Un. Adm: (197238) SUPERINT. DO CIAPS
A Partir de: 01/03/2021 Até 01/03/2021

Processo N.: 98186/2021

Nome: (296233/1) ALANA MORAIS GUIDETTI
Cargo/Função: (4912) PROFIS TEC NIV SUPERIOR SERV SAUDE SUS
Un. Adm: (197238) SUPERINT. DO CIAPS
A Partir de: 04/01/2021 Até 04/01/2021

Processo N.: 488196/2020

Nome: (96166/1) ALESSANDRA BAPTISTA DO CARMO
Cargo/Função: (4946) PROFIS TEC NIV MEDIO SERV SAUDE SUS

Un. Adm.: (195685) HOSP. REG. DE RONDONOPOLIS IRMÆLZA GIOVANELLA
A Partir de: 02/09/2020 Até 02/09/2020

Processo N.: 477239/2020
Nome: (281523/2) ALEXANDRINA APARECIDA DE OLIVEIRA SILVA
Cargo/Função: (12038) NIVEL TECNICO ASSISTENCIAL
Un. Adm.: (195715) HOSP. REG. DE COLIDER
A Partir de: 02/11/2020 Até 02/11/2020

Processo N.: 339271/2020
Nome: (281211/2) ALINE APARECIDA SANTOS SOUZA
Cargo/Função: (12038) NIVEL TECNICO ASSISTENCIAL
Un. Adm.: (195731) HOSP REG DE ALTA FLORESTA ALBERT SABIN
A Partir de: 02/08/2020 Até 02/08/2020

Processo N.: 340288/2020
Nome: (281211/2) ALINE APARECIDA SANTOS SOUZA
Cargo/Função: (12038) NIVEL TECNICO ASSISTENCIAL
Un. Adm.: (195731) HOSP REG DE ALTA FLORESTA ALBERT SABIN
A Partir de: 03/06/2020 Até 03/06/2020

Processo N.: 62893/2021
Nome: (295758/1) AMANDA NAMONIER GOMES
Cargo/Função: (4912) PROFIS TEC NIV SUPERIOR SERV SAUDE SUS
Un. Adm.: (197238) SUPERINT. DO CIAPS
A Partir de: 02/12/2020 Até 02/12/2020

Processo N.: 122623/2021
Nome: (48494/2) AMAURY DO CARMO CARVALHO E SILVA
Cargo/Função: (4912) PROFIS TEC NIV SUPERIOR SERV SAUDE SUS
Un. Adm.: (197246) COORD. DE APOIO TECNICO DO CIAPS
A Partir de: 02/02/2021 Até 02/02/2021

Processo N.: 175199/2021
Nome: (48494/2) AMAURY DO CARMO CARVALHO E SILVA
Cargo/Função: (4912) PROFIS TEC NIV SUPERIOR SERV SAUDE SUS
Un. Adm.: (197246) COORD. DE APOIO TECNICO DO CIAPS
A Partir de: 02/03/2021 Até 02/03/2021

Processo N.: 52855/2021
Nome: (48494/2) AMAURY DO CARMO CARVALHO E SILVA
Cargo/Função: (4912) PROFIS TEC NIV SUPERIOR SERV SAUDE SUS
Un. Adm.: (197246) COORD. DE APOIO TECNICO DO CIAPS
A Partir de: 01/11/2020 Até 01/11/2020

Processo N.: 124833/2021
Nome: (106871/1) ANA CRISTINA VERHALEN DE FREITAS
Cargo/Função: (4912) PROFIS TEC NIV SUPERIOR SERV SAUDE SUS
Un. Adm.: (197246) COORD. DE APOIO TECNICO DO CIAPS
A Partir de: 02/10/2020 Até 02/10/2020

Processo N.: 175199/2021
Nome: (106871/1) ANA CRISTINA VERHALEN DE FREITAS
Cargo/Função: (4912) PROFIS TEC NIV SUPERIOR SERV SAUDE SUS
Un. Adm.: (197246) COORD. DE APOIO TECNICO DO CIAPS
A Partir de: 01/03/2021 Até 01/03/2021

Processo N.: 52855/2021
Nome: (106871/1) ANA CRISTINA VERHALEN DE FREITAS
Cargo/Função: (4912) PROFIS TEC NIV SUPERIOR SERV SAUDE SUS
Un. Adm.: (197246) COORD. DE APOIO TECNICO DO CIAPS
A Partir de: 03/11/2020 Até 03/11/2020

Processo N.: 175241/2021
Nome: (302702/1) ANA LUIZA CAMPOS RAMOS
Cargo/Função: (12036) NIVEL SUPERIOR ASSISTENCIAL
Un. Adm.: (197238) SUPERINT. DO CIAPS
A Partir de: 05/03/2021 Até 05/03/2021

Processo N.: 175241/2021
Nome: (302702/2) ANA LUIZA CAMPOS RAMOS
Cargo/Função: (12036) NIVEL SUPERIOR ASSISTENCIAL
Un. Adm.: (197238) SUPERINT. DO CIAPS
A Partir de: 06/03/2021 Até 06/03/2021

Processo N.: 98186/2021
Nome: (302702/1) ANA LUIZA CAMPOS RAMOS
Cargo/Função: (12036) NIVEL SUPERIOR ASSISTENCIAL
Un. Adm.: (197238) SUPERINT. DO CIAPS
A Partir de: 08/01/2021 Até 08/01/2021

Processo N.: 339271/2020
Nome: (298861/1) ANA PAULA DOS SANTOS MACHADO
Cargo/Função: (12038) NIVEL TECNICO ASSISTENCIAL
Un. Adm.: (195731) HOSP REG DE ALTA FLORESTA ALBERT SABIN
A Partir de: 01/08/2020 Até 01/08/2020

Processo N.: 340288/2020
Nome: (298861/1) ANA PAULA DOS SANTOS MACHADO
Cargo/Função: (12038) NIVEL TECNICO ASSISTENCIAL
Un. Adm.: (195731) HOSP REG DE ALTA FLORESTA ALBERT SABIN
A Partir de: 02/06/2020 Até 02/06/2020

Processo N.: 339271/2020
Nome: (281110/3) ANA PAULA ROCHINSKI
Cargo/Função: (12038) NIVEL TECNICO ASSISTENCIAL
Un. Adm.: (195731) HOSP REG DE ALTA FLORESTA ALBERT SABIN
A Partir de: 01/08/2020 Até 01/08/2020

Processo N.: 340288/2020
Nome: (281110/3) ANA PAULA ROCHINSKI
Cargo/Função: (12038) NIVEL TECNICO ASSISTENCIAL
Un. Adm.: (195731) HOSP REG DE ALTA FLORESTA ALBERT SABIN
A Partir de: 01/06/2020 Até 01/06/2020

Processo N.: 477239/2020

Nome: (281459/2) ANA PAULA THOMAZ DE AQUINO FRARE
Cargo/Função: (12038) NIVEL TECNICO ASSISTENCIAL
Un. Adm.: (195715) HOSP. REG. DE COLIDER
A Partir de: 02/11/2020 Até 02/11/2020

Processo N.: 342144/2020
Nome: (296102/1) ANDRE FERNANDES SOUSA
Cargo/Função: (12046) NIVEL FUNDAMENTAL ADMINISTRATIVO
Un. Adm.: (195731) HOSP REG DE ALTA FLORESTA ALBERT SABIN
A Partir de: 02/06/2020 Até 02/06/2020

Processo N.: 477239/2020
Nome: (281490/2) ANDREIA ALVES SAMPAIO
Cargo/Função: (12038) NIVEL TECNICO ASSISTENCIAL
Un. Adm.: (195715) HOSP. REG. DE COLIDER
A Partir de: 02/11/2020 Até 02/11/2020

Processo N.: 342128/2020
Nome: (281739/2) ANDREIA CLEMENTE DA SILVA ALVES
Cargo/Função: (12050) NIVEL FUNDAMENTAL
Un. Adm.: (195731) HOSP REG DE ALTA FLORESTA ALBERT SABIN
A Partir de: 14/06/2020 Até 14/06/2020

Processo N.: 458078/2020
Nome: (293903/1) ANDREIA MOREIRA DOS SANTOS TEODORO
Cargo/Função: (12036) NIVEL SUPERIOR ASSISTENCIAL
Un. Adm.: (195685) HOSP. REG. DE RONDONOPOLIS IRMÆLZA GIOVANELLA
A Partir de: 01/08/2020 Até 01/08/2020

Processo N.: 342128/2020
Nome: (281740/2) ANDRESSA VARGAS
Cargo/Função: (12050) NIVEL FUNDAMENTAL
Un. Adm.: (195731) HOSP REG DE ALTA FLORESTA ALBERT SABIN
A Partir de: 07/06/2020 Até 07/06/2020

Processo N.: 122500/2021
Nome: (253865/4) ANGELA CRISTINA AFONSO
Cargo/Função: (4946) PROFIS TEC NIV MEDIO SERV SAUDE SUS
Un. Adm.: (197238) SUPERINT. DO CIAPS
A Partir de: 02/02/2021 Até 02/02/2021

Processo N.: 175263/2021
Nome: (253865/4) ANGELA CRISTINA AFONSO
Cargo/Função: (4946) PROFIS TEC NIV MEDIO SERV SAUDE SUS
Un. Adm.: (197238) SUPERINT. DO CIAPS
A Partir de: 02/03/2021 Até 02/03/2021

Processo N.: 98308/2021
Nome: (253865/4) ANGELA CRISTINA AFONSO
Cargo/Função: (4946) PROFIS TEC NIV MEDIO SERV SAUDE SUS
Un. Adm.: (197238) SUPERINT. DO CIAPS
A Partir de: 01/01/2021 Até 01/01/2021

Processo N.: 379080/2020
Nome: (118367/1) ANGELA MARIA MARQUES
Cargo/Função: (4946) PROFIS TEC NIV MEDIO SERV SAUDE SUS
Un. Adm.: (195685) HOSP. REG. DE RONDONOPOLIS IRMÆLZA GIOVANELLA
A Partir de: 03/03/2020 Até 03/03/2020

Processo N.: 444601/2020
Nome: (300259/1) ANGELICA APARECIDA FERREIRA DA SILVA
Cargo/Função: (12036) NIVEL SUPERIOR ASSISTENCIAL
Un. Adm.: (195731) HOSP REG DE ALTA FLORESTA ALBERT SABIN
A Partir de: 01/10/2020 Até 01/10/2020

Processo N.: 483864/2020
Nome: (300259/1) ANGELICA APARECIDA FERREIRA DA SILVA
Cargo/Função: (12036) NIVEL SUPERIOR ASSISTENCIAL
Un. Adm.: (195731) HOSP REG DE ALTA FLORESTA ALBERT SABIN
A Partir de: 01/11/2020 Até 01/11/2020

Processo N.: 477239/2020
Nome: (295175/1) ANTONIO EMERSON SILVA DOS SANTOS
Cargo/Função: (12038) NIVEL TECNICO ASSISTENCIAL
Un. Adm.: (195715) HOSP. REG. DE COLIDER
A Partir de: 02/11/2020 Até 02/11/2020

Processo N.: 339271/2020
Nome: (281222/2) APARECIDA ELIANE ANGELICO
Cargo/Função: (12038) NIVEL TECNICO ASSISTENCIAL
Un. Adm.: (195731) HOSP REG DE ALTA FLORESTA ALBERT SABIN
A Partir de: 02/08/2020 Até 02/08/2020

Processo N.: 340288/2020
Nome: (281222/2) APARECIDA ELIANE ANGELICO
Cargo/Função: (12038) NIVEL TECNICO ASSISTENCIAL
Un. Adm.: (195731) HOSP REG DE ALTA FLORESTA ALBERT SABIN
A Partir de: 02/06/2020 Até 02/06/2020

Processo N.: 477535/2020
Nome: (103841/2) APARECIDA GARCIA DE OLIVEIRA
Cargo/Função: (4946) PROFIS TEC NIV MEDIO SERV SAUDE SUS
Un. Adm.: (195715) HOSP. REG. DE COLIDER
A Partir de: 06/11/2020 Até 06/11/2020

Processo N.: 477239/2020
Nome: (281484/2) APARECIDA SILVA DOS SANTOS
Cargo/Função: (12038) NIVEL TECNICO ASSISTENCIAL
Un. Adm.: (195715) HOSP. REG. DE COLIDER
A Partir de: 02/11/2020 Até 02/11/2020

Processo N.: 477239/2020
Nome: (296735/2) APARECIDO FERNANDO BALIEIRO
Cargo/Função: (12038) NIVEL TECNICO ASSISTENCIAL
Un. Adm.: (195715) HOSP. REG. DE COLIDER
A Partir de: 01/11/2020 Até 01/11/2020

Processo N.: 488196/2020
 Nome: (95288/1) ARLETE RIBEIRO PINTO
 Cargo/Função: (4946) PROFIS TEC NIV MEDIO SERV SAUDE SUS
 Un. Adm: (195685) HOSP. REG. DE RONDONOPOLIS IRMÄELZA GIOVANELLA
 A Partir de: 02/09/2020 Até 02/09/2020

Processo N.: 339271/2020
 Nome: (281221/2) ATAISA MORAES DA PONCIUNULA
 Cargo/Função: (12038) NIVEL TECNICO ASSISTENCIAL
 Un. Adm: (195731) HOSP REG DE ALTA FLORESTA ALBERT SABIN
 A Partir de: 02/08/2020 Até 02/08/2020

Processo N.: 340288/2020
 Nome: (281221/2) ATAISA MORAES DA PONCIUNULA
 Cargo/Função: (12038) NIVEL TECNICO ASSISTENCIAL
 Un. Adm: (195731) HOSP REG DE ALTA FLORESTA ALBERT SABIN
 A Partir de: 01/06/2020 Até 01/06/2020

Processo N.: 392505/2020
 Nome: (93949/1) BENEDITO NASCIMENTO GOMES
 Cargo/Função: (4946) PROFIS TEC NIV MEDIO SERV SAUDE SUS
 Un. Adm: (195715) HOSP. REG. DE COLIDER
 A Partir de: 01/09/2020 Até 01/09/2020

Processo N.: 477535/2020
 Nome: (93949/1) BENEDITO NASCIMENTO GOMES
 Cargo/Função: (4946) PROFIS TEC NIV MEDIO SERV SAUDE SUS
 Un. Adm: (195715) HOSP. REG. DE COLIDER
 A Partir de: 04/11/2020 Até 04/11/2020

Processo N.: 439792/2020
 Nome: (294764/1) BENEDITO RODRIGUES DOS SANTOS
 Cargo/Função: (12046) NIVEL FUNDAMENTAL ADMINISTRATIVO
 Un. Adm: (195715) HOSP. REG. DE COLIDER
 A Partir de: 01/10/2020 Até 01/10/2020

Processo N.: 5228/2021
 Nome: (299381/1) BRUNO BUENO BADARO
 Cargo/Função: (12044) NIVEL MEDIO ADMINISTRATIVO
 Un. Adm: (118710) UNID.ESPEC. DE CONTR. MOVIMENTACAO DE PESSOAL
 A Partir de: 06/09/2020 Até 06/09/2020

Processo N.: 477441/2020
 Nome: (86285/1) CAIO PEREIRA MARTINS
 Cargo/Função: (4989) PROFIS APOIO SERV SAUDE SUS
 Un. Adm: (195715) HOSP. REG. DE COLIDER
 A Partir de: 01/11/2020 Até 01/11/2020

Processo N.: 339271/2020
 Nome: (281973/2) CARINA DA SILVA DE SOUSA
 Cargo/Função: (12038) NIVEL TECNICO ASSISTENCIAL
 Un. Adm: (195731) HOSP REG DE ALTA FLORESTA ALBERT SABIN
 A Partir de: 01/08/2020 Até 01/08/2020

Processo N.: 340288/2020
 Nome: (281973/2) CARINA DA SILVA DE SOUSA
 Cargo/Função: (12038) NIVEL TECNICO ASSISTENCIAL
 Un. Adm: (195731) HOSP REG DE ALTA FLORESTA ALBERT SABIN
 A Partir de: 02/06/2020 Até 02/06/2020

Processo N.: 122623/2021
 Nome: (298753/1) CARLA ALVES DOS SANTOS
 Cargo/Função: (12036) NIVEL SUPERIOR ASSISTENCIAL
 Un. Adm: (197238) SUPERINT. DO CIAPS
 A Partir de: 01/02/2021 Até 01/02/2021

Processo N.: 124757/2021
 Nome: (298753/1) CARLA ALVES DOS SANTOS
 Cargo/Função: (12036) NIVEL SUPERIOR ASSISTENCIAL
 Un. Adm: (197238) SUPERINT. DO CIAPS
 A Partir de: 01/10/2020 Até 01/10/2020

Processo N.: 175199/2021
 Nome: (298753/1) CARLA ALVES DOS SANTOS
 Cargo/Função: (12036) NIVEL SUPERIOR ASSISTENCIAL
 Un. Adm: (197238) SUPERINT. DO CIAPS
 A Partir de: 01/03/2021 Até 01/03/2021

Processo N.: 52855/2021
 Nome: (298753/1) CARLA ALVES DOS SANTOS
 Cargo/Função: (12036) NIVEL SUPERIOR ASSISTENCIAL
 Un. Adm: (197238) SUPERINT. DO CIAPS
 A Partir de: 01/11/2020 Até 01/11/2020

Processo N.: 175241/2021
 Nome: (302852/2) CARLOS ALBERTO COSTA PEREIRA JUNIOR
 Cargo/Função: (12036) NIVEL SUPERIOR ASSISTENCIAL
 Un. Adm: (197238) SUPERINT. DO CIAPS
 A Partir de: 07/03/2021 Até 07/03/2021

Processo N.: 394360/2020
 Nome: (43682/1) CARLOS ROBERTO BALIEIRO
 Cargo/Função: (4989) PROFIS APOIO SERV SAUDE SUS
 Un. Adm: (195715) HOSP. REG. DE COLIDER
 A Partir de: 01/09/2020 Até 01/09/2020

Processo N.: 430576/2020
 Nome: (43682/1) CARLOS ROBERTO BALIEIRO
 Cargo/Função: (4989) PROFIS APOIO SERV SAUDE SUS
 Un. Adm: (195715) HOSP. REG. DE COLIDER
 A Partir de: 01/10/2020 Até 01/10/2020

Processo N.: 494601/2020
 Nome: (300472/1) CARLOS WENDEL PEREIRA TELES
 Cargo/Função: (12046) NIVEL FUNDAMENTAL ADMINISTRATIVO
 Un. Adm: (195707) HOSP REG DOUTOR ANTONIO CARLOS SOUTO FONTES

A Partir de: 05/11/2020 Até 05/11/2020

Processo N.: 142013/2021
 Nome: (95371/1) CARMEN BOTTEGA
 Cargo/Função: (4989) PROFIS APOIO SERV SAUDE SUS
 Un. Adm: (195693) HOSP. REG. DE SORRISO
 A Partir de: 01/11/2020 Até 01/11/2020

Processo N.: 134957/2021
 Nome: (280998/2) CASSIANO SANDRO ZORTEA
 Cargo/Função: (12046) NIVEL FUNDAMENTAL ADMINISTRATIVO
 Un. Adm: (195693) HOSP. REG. DE SORRISO
 A Partir de: 02/11/2020 Até 02/11/2020

Processo N.: 379080/2020
 Nome: (95505/1) CECILIA SANTANA RIBEIRO
 Cargo/Função: (4946) PROFIS TEC NIV MEDIO SERV SAUDE SUS
 Un. Adm: (195685) HOSP. REG. DE RONDONOPOLIS IRMÄELZA GIOVANELLA
 A Partir de: 01/03/2020 Até 01/03/2020

Processo N.: 122500/2021
 Nome: (298973/1) CELIA REGINA DE BARROS
 Cargo/Função: (12038) NIVEL TECNICO ASSISTENCIAL
 Un. Adm: (197289) COORD. DO LAR DOCE LAR
 A Partir de: 02/02/2021 Até 02/02/2021

Processo N.: 175263/2021
 Nome: (298973/1) CELIA REGINA DE BARROS
 Cargo/Função: (12038) NIVEL TECNICO ASSISTENCIAL
 Un. Adm: (197289) COORD. DO LAR DOCE LAR
 A Partir de: 02/03/2021 Até 02/03/2021

Processo N.: 98308/2021
 Nome: (298973/1) CELIA REGINA DE BARROS
 Cargo/Função: (12038) NIVEL TECNICO ASSISTENCIAL
 Un. Adm: (197289) COORD. DO LAR DOCE LAR
 A Partir de: 01/01/2021 Até 01/01/2021

Processo N.: 477239/2020
 Nome: (280238/2) CELIA REGINA MAGALHAES
 Cargo/Função: (12038) NIVEL TECNICO ASSISTENCIAL
 Un. Adm: (195715) HOSP. REG. DE COLIDER
 A Partir de: 01/11/2020 Até 01/11/2020

Processo N.: 5228/2021
 Nome: (300456/1) CHARLES GOMES RODRIGUES
 Cargo/Função: (12044) NIVEL MEDIO ADMINISTRATIVO
 Un. Adm: (195758) HOSP. ESTADUAL LOUSITE FERREIRA DA SILVA
 A Partir de: 02/09/2020 Até 02/09/2020

Processo N.: 392505/2020
 Nome: (43690/2) CLARICE DOMINGOS PECANHA
 Cargo/Função: (4946) PROFIS TEC NIV MEDIO SERV SAUDE SUS
 Un. Adm: (195715) HOSP. REG. DE COLIDER
 A Partir de: 01/09/2020 Até 01/09/2020

Processo N.: 477535/2020
 Nome: (43690/2) CLARICE DOMINGOS PECANHA
 Cargo/Função: (4946) PROFIS TEC NIV MEDIO SERV SAUDE SUS
 Un. Adm: (195715) HOSP. REG. DE COLIDER
 A Partir de: 02/11/2020 Até 02/11/2020

Processo N.: 392505/2020
 Nome: (55326/2) CLARINDA APARECIDA ALCARA
 Cargo/Função: (4946) PROFIS TEC NIV MEDIO SERV SAUDE SUS
 Un. Adm: (195715) HOSP. REG. DE COLIDER
 A Partir de: 02/09/2020 Até 02/09/2020

Processo N.: 477535/2020
 Nome: (55326/2) CLARINDA APARECIDA ALCARA
 Cargo/Função: (4946) PROFIS TEC NIV MEDIO SERV SAUDE SUS
 Un. Adm: (195715) HOSP. REG. DE COLIDER
 A Partir de: 03/11/2020 Até 03/11/2020

Processo N.: 122500/2021
 Nome: (264057/3) CLAUDETTE LEMES SILVA SALES
 Cargo/Função: (4946) PROFIS TEC NIV MEDIO SERV SAUDE SUS
 Un. Adm: (197238) SUPERINT. DO CIAPS
 A Partir de: 02/02/2021 Até 02/02/2021

Processo N.: 175263/2021
 Nome: (264057/3) CLAUDETTE LEMES SILVA SALES
 Cargo/Função: (4946) PROFIS TEC NIV MEDIO SERV SAUDE SUS
 Un. Adm: (197238) SUPERINT. DO CIAPS
 A Partir de: 02/03/2021 Até 02/03/2021

Processo N.: 98308/2021
 Nome: (264057/3) CLAUDETTE LEMES SILVA SALES
 Cargo/Função: (4946) PROFIS TEC NIV MEDIO SERV SAUDE SUS
 Un. Adm: (197238) SUPERINT. DO CIAPS
 A Partir de: 05/01/2021 Até 05/01/2021

Processo N.: 6026/2021
 Nome: (300213/1) CLAUDIA REGINA DA SILVA OLIVEIRA SOUZA
 Cargo/Função: (12046) NIVEL FUNDAMENTAL ADMINISTRATIVO
 Un. Adm: (195758) HOSP. ESTADUAL LOUSITE FERREIRA DA SILVA
 A Partir de: 01/10/2020 Até 01/10/2020

Processo N.: 30400/2021
 Nome: (94017/1) CLAUDINEI PAIAO
 Cargo/Função: (4989) PROFIS APOIO SERV SAUDE SUS
 Un. Adm: (195707) HOSP REG DOUTOR ANTONIO CARLOS SOUTO FONTES
 A Partir de: 01/12/2020 Até 01/12/2020

Processo N.: 342128/2020
 Nome: (281407/2) CLEIDE FELICIO COELHO

Cargo/Função: (12050) NIVEL FUNDAMENTAL
Un. Adm: (195731) HOSP REG DE ALTA FLORESTA ALBERT SABIN
A Partir de: 02/06/2020 Até 02/06/2020

Processo N.: 379080/2020
Nome: (118898/1) CLELIZETE NOGUEIRA ALVES
Cargo/Função: (4946) PROFIS TEC NIV MEDIO SERV SAUDE SUS
Un. Adm: (195685) HOSP. REG. DE RONDONOPOLIS IRMÃELZA GIOVANELLA
A Partir de: 02/03/2020 Até 02/03/2020

Processo N.: 148356/2021
Nome: (281151/2) CLEMILDA FELIX DE ATHAIDE GARCIA
Cargo/Função: (12038) NIVEL TECNICO ASSISTENCIAL
Un. Adm: (195731) HOSP REG DE ALTA FLORESTA ALBERT SABIN
A Partir de: 01/01/2021 Até 01/01/2021

Processo N.: 332245/2020
Nome: (281151/2) CLEMILDA FELIX DE ATHAIDE GARCIA
Cargo/Função: (12038) NIVEL TECNICO ASSISTENCIAL
Un. Adm: (195731) HOSP REG DE ALTA FLORESTA ALBERT SABIN
A Partir de: 02/08/2020 Até 02/08/2020

Processo N.: 342133/2020
Nome: (281151/2) CLEMILDA FELIX DE ATHAIDE GARCIA
Cargo/Função: (12038) NIVEL TECNICO ASSISTENCIAL
Un. Adm: (195731) HOSP REG DE ALTA FLORESTA ALBERT SABIN
A Partir de: 01/06/2020 Até 01/06/2020

Processo N.: 477239/2020
Nome: (280243/2) CLERIA DA SILVA
Cargo/Função: (12038) NIVEL TECNICO ASSISTENCIAL
Un. Adm: (195715) HOSP. REG. DE COLIDER
A Partir de: 04/11/2020 Até 04/11/2020

Processo N.: 394360/2020
Nome: (43684/2) CLOVIS JOSE ALVES
Cargo/Função: (4989) PROFIS APOIO SERV SAUDE SUS
Un. Adm: (195715) HOSP. REG. DE COLIDER
A Partir de: 01/09/2020 Até 01/09/2020

Processo N.: 430576/2020
Nome: (43684/2) CLOVIS JOSE ALVES
Cargo/Função: (4989) PROFIS APOIO SERV SAUDE SUS
Un. Adm: (195715) HOSP. REG. DE COLIDER
A Partir de: 01/10/2020 Até 01/10/2020

Processo N.: 477239/2020
Nome: (295170/1) CREIDE FRANCISCA RAMOS
Cargo/Função: (12038) NIVEL TECNICO ASSISTENCIAL
Un. Adm: (195715) HOSP. REG. DE COLIDER
A Partir de: 01/11/2020 Até 01/11/2020

Processo N.: 98308/2021
Nome: (90525/1) CRISTINA ALVES
Cargo/Função: (4946) PROFIS TEC NIV MEDIO SERV SAUDE SUS
Un. Adm: (197246) COORD. DE APOIO TECNICO DO CIAPS
A Partir de: 01/01/2021 Até 01/01/2021

Processo N.: 342144/2020
Nome: (295182/2) CRISTINA GERMANA DA MATA
Cargo/Função: (12046) NIVEL FUNDAMENTAL ADMINISTRATIVO
Un. Adm: (195731) HOSP REG DE ALTA FLORESTA ALBERT SABIN
A Partir de: 01/06/2020 Até 01/06/2020

Processo N.: 488196/2020
Nome: (98509/1) DALVA LEILA DA ROCHA
Cargo/Função: (4946) PROFIS TEC NIV MEDIO SERV SAUDE SUS
Un. Adm: (195685) HOSP. REG. DE RONDONOPOLIS IRMÃELZA GIOVANELLA
A Partir de: 01/09/2020 Até 01/09/2020

Processo N.: 175263/2021
Nome: (96598/1) DANIELA DOS SANTOS
Cargo/Função: (4946) PROFIS TEC NIV MEDIO SERV SAUDE SUS
Un. Adm: (197254) COORD. DA UNIDADE III
A Partir de: 05/03/2021 Até 05/03/2021

Processo N.: 98308/2021
Nome: (96598/1) DANIELA DOS SANTOS
Cargo/Função: (4946) PROFIS TEC NIV MEDIO SERV SAUDE SUS
Un. Adm: (197254) COORD. DA UNIDADE III
A Partir de: 02/01/2021 Até 02/01/2021

Processo N.: 339271/2020
Nome: (296098/1) DANIELE RODRIGUES XAVIER
Cargo/Função: (12038) NIVEL TECNICO ASSISTENCIAL
Un. Adm: (195731) HOSP REG DE ALTA FLORESTA ALBERT SABIN
A Partir de: 02/08/2020 Até 02/08/2020

Processo N.: 477239/2020
Nome: (281514/2) DIEGO ALVES ALMONDES
Cargo/Função: (12038) NIVEL TECNICO ASSISTENCIAL
Un. Adm: (195715) HOSP. REG. DE COLIDER
A Partir de: 01/11/2020 Até 01/11/2020

Processo N.: 134897/2021
Nome: (280995/2) DIULIA GRACIAS MEDEIROS
Cargo/Função: (12050) NIVEL FUNDAMENTAL
Un. Adm: (195693) HOSP. REG. DE SORRISO
A Partir de: 02/11/2020 Até 02/11/2020

Processo N.: 379080/2020
Nome: (95464/1) DIVARCY ROSA DA SILVA
Cargo/Função: (4946) PROFIS TEC NIV MEDIO SERV SAUDE SUS
Un. Adm: (195685) HOSP. REG. DE RONDONOPOLIS IRMÃELZA GIOVANELLA
A Partir de: 01/03/2020 Até 01/03/2020

Processo N.: 488196/2020
Nome: (98760/1) DIVINA DE ANCHIETA
Cargo/Função: (4946) PROFIS TEC NIV MEDIO SERV SAUDE SUS
Un. Adm: (195685) HOSP. REG. DE RONDONOPOLIS IRMÃELZA GIOVANELLA
A Partir de: 02/09/2020 Até 02/09/2020

Processo N.: 33555/2021
Nome: (94483/1) DOMINGOS SAVIO RIBEIRO PINTO
Cargo/Função: (4946) PROFIS TEC NIV MEDIO SERV SAUDE SUS
Un. Adm: (195707) HOSP REG DOUTOR ANTONIO CARLOS SOUTO FONTES
A Partir de: 06/01/2020 Até 06/01/2020

Processo N.: 488196/2020
Nome: (118374/1) DULCINEIA BARBOSA DOS SANTOS
Cargo/Função: (4946) PROFIS TEC NIV MEDIO SERV SAUDE SUS
Un. Adm: (195685) HOSP. REG. DE RONDONOPOLIS IRMÃELZA GIOVANELLA
A Partir de: 03/09/2020 Até 03/09/2020

Processo N.: 477239/2020
Nome: (281513/2) EDILAINE FERREIRA DE MAGALHAES
Cargo/Função: (12038) NIVEL TECNICO ASSISTENCIAL
Un. Adm: (195715) HOSP. REG. DE COLIDER
A Partir de: 01/11/2020 Até 01/11/2020

Processo N.: 379080/2020
Nome: (95281/1) EDNALVA RODRIGUES DOS SANTOS
Cargo/Função: (4946) PROFIS TEC NIV MEDIO SERV SAUDE SUS
Un. Adm: (195685) HOSP. REG. DE RONDONOPOLIS IRMÃELZA GIOVANELLA
A Partir de: 03/03/2020 Até 03/03/2020

Processo N.: 394332/2020
Nome: (86432/13) EDSON CASADEI
Cargo/Função: (4946) PROFIS TEC NIV MEDIO SERV SAUDE SUS
Un. Adm: (195715) HOSP. REG. DE COLIDER
A Partir de: 06/09/2020 Até 06/09/2020

Processo N.: 339271/2020
Nome: (279795/2) ELAINE DOS SANTOS
Cargo/Função: (12038) NIVEL TECNICO ASSISTENCIAL
Un. Adm: (195731) HOSP REG DE ALTA FLORESTA ALBERT SABIN
A Partir de: 02/08/2020 Até 02/08/2020

Processo N.: 340288/2020
Nome: (279795/2) ELAINE DOS SANTOS
Cargo/Função: (12038) NIVEL TECNICO ASSISTENCIAL
Un. Adm: (195731) HOSP REG DE ALTA FLORESTA ALBERT SABIN
A Partir de: 01/06/2020 Até 01/06/2020

Processo N.: 122500/2021
Nome: (110638/9) ELEM CRISTINA BATISTA
Cargo/Função: (4946) PROFIS TEC NIV MEDIO SERV SAUDE SUS
Un. Adm: (197238) SUPERINT. DO CIAPS
A Partir de: 02/02/2021 Até 02/02/2021

Processo N.: 175263/2021
Nome: (110638/9) ELEM CRISTINA BATISTA
Cargo/Função: (4946) PROFIS TEC NIV MEDIO SERV SAUDE SUS
Un. Adm: (197238) SUPERINT. DO CIAPS
A Partir de: 02/03/2021 Até 02/03/2021

Processo N.: 98308/2021
Nome: (110638/9) ELEM CRISTINA BATISTA
Cargo/Função: (4946) PROFIS TEC NIV MEDIO SERV SAUDE SUS
Un. Adm: (197238) SUPERINT. DO CIAPS
A Partir de: 01/01/2021 Até 01/01/2021

Processo N.: 488196/2020
Nome: (115815/1) ELENIR ALVES DE SOUZA
Cargo/Função: (4946) PROFIS TEC NIV MEDIO SERV SAUDE SUS
Un. Adm: (195685) HOSP. REG. DE RONDONOPOLIS IRMÃELZA GIOVANELLA
A Partir de: 02/09/2020 Até 02/09/2020

Processo N.: 122623/2021
Nome: (216107/3) ELENIZE DE SOUZA ARAUJO
Cargo/Função: (12036) NIVEL SUPERIOR ASSISTENCIAL
Un. Adm: (197254) COORD. DA UNIDADE III
A Partir de: 01/02/2021 Até 01/02/2021

Processo N.: 175199/2021
Nome: (216107/3) ELENIZE DE SOUZA ARAUJO
Cargo/Função: (12036) NIVEL SUPERIOR ASSISTENCIAL
Un. Adm: (197254) COORD. DA UNIDADE III
A Partir de: 03/03/2021 Até 03/03/2021

Processo N.: 392505/2020
Nome: (95285/1) ELIANE ALVES SOUZA DA SILVA
Cargo/Função: (4946) PROFIS TEC NIV MEDIO SERV SAUDE SUS
Un. Adm: (195715) HOSP. REG. DE COLIDER
A Partir de: 01/09/2020 Até 01/09/2020

Processo N.: 98308/2021
Nome: (240301/5) ELIEDER TIAGO GONCALVES DE OLIVEIRA
Cargo/Função: (4946) PROFIS TEC NIV MEDIO SERV SAUDE SUS
Un. Adm: (197238) SUPERINT. DO CIAPS
A Partir de: 03/01/2021 Até 03/01/2021

Processo N.: 33832/2021
Nome: (94433/1) ELIZABETE DA SILVA
Cargo/Função: (4946) PROFIS TEC NIV MEDIO SERV SAUDE SUS
Un. Adm: (195707) HOSP REG DOUTOR ANTONIO CARLOS SOUTO FONTES
A Partir de: 01/05/2020 Até 01/05/2020

Processo N.: 33864/2021
Nome: (94433/1) ELIZABETE DA SILVA
Cargo/Função: (4946) PROFIS TEC NIV MEDIO SERV SAUDE SUS
Un. Adm: (195707) HOSP REG DOUTOR ANTONIO CARLOS SOUTO FONTES

A Partir de: 02/06/2020 Até 02/06/2020

Processo N.: 174134/2020

Nome: (281028/1) ELIZABETH FERREIRA DOS SANTOS
Cargo/Função: (12038) NIVEL TECNICO ASSISTENCIAL
Un. Adm: (195707) HOSP REG DOUTOR ANTONIO CARLOS SOUTO FONTES
A Partir de: 07/05/2019 Até 07/05/2019

Processo N.: 122652/2021

Nome: (122619/1) ELIZANDRA FATIMA DA CRUZ
Cargo/Função: (4912) PROFIS TEC NIV SUPERIOR SERV SAUDE SUS
Un. Adm: (197246) COORD. DE APOIO TECNICO DO CIAPS
A Partir de: 01/02/2021 Até 01/02/2021

Processo N.: 175219/2021

Nome: (122619/1) ELIZANDRA FATIMA DA CRUZ
Cargo/Função: (4912) PROFIS TEC NIV SUPERIOR SERV SAUDE SUS
Un. Adm: (197246) COORD. DE APOIO TECNICO DO CIAPS
A Partir de: 01/03/2021 Até 01/03/2021

Processo N.: 477239/2020

Nome: (297206/1) ELIZANGELA DA SILVA FONSECA
Cargo/Função: (12038) NIVEL TECNICO ASSISTENCIAL
Un. Adm: (195715) HOSP. REG. DE COLIDER
A Partir de: 03/11/2020 Até 03/11/2020

Processo N.: 477239/2020

Nome: (281521/2) ELZA MOROTTI DE OLIVEIRA
Cargo/Função: (12038) NIVEL TECNICO ASSISTENCIAL
Un. Adm: (195715) HOSP. REG. DE COLIDER
A Partir de: 02/11/2020 Até 02/11/2020

Processo N.: 145890/2021

Nome: (95524/1) EMANOEL MARCOS GARCIA
Cargo/Função: (4989) PROFIS APOIO SERV SAUDE SUS
Un. Adm: (195685) HOSP. REG. DE RONDONOPOLIS IRMÂELZA GIOVANELLA
A Partir de: 02/01/2021 Até 02/01/2021

Processo N.: 372186/2020

Nome: (95524/1) EMANOEL MARCOS GARCIA
Cargo/Função: (4989) PROFIS APOIO SERV SAUDE SUS
Un. Adm: (195685) HOSP. REG. DE RONDONOPOLIS IRMÂELZA GIOVANELLA
A Partir de: 03/04/2020 Até 03/04/2020

Processo N.: 175241/2021

Nome: (296810/1) EMILIO SMILJANIC NETO JUNIOR
Cargo/Função: (4912) PROFIS TEC NIV SUPERIOR SERV SAUDE SUS
Un. Adm: (197238) SUPERINT. DO CIAPS
A Partir de: 04/03/2021 Até 04/03/2021

Processo N.: 98186/2021

Nome: (296810/1) EMILIO SMILJANIC NETO JUNIOR
Cargo/Função: (4912) PROFIS TEC NIV SUPERIOR SERV SAUDE SUS
Un. Adm: (197238) SUPERINT. DO CIAPS
A Partir de: 01/01/2021 Até 01/01/2021

Processo N.: 33832/2021

Nome: (94440/1) EONICE FERNANDES DA SILVA
Cargo/Função: (4946) PROFIS TEC NIV MEDIO SERV SAUDE SUS
Un. Adm: (195707) HOSP REG DOUTOR ANTONIO CARLOS SOUTO FONTES
A Partir de: 02/05/2020 Até 02/05/2020

Processo N.: 122500/2021

Nome: (91184/1) ESMERALDINA SANTOS DA SILVA
Cargo/Função: (4946) PROFIS TEC NIV MEDIO SERV SAUDE SUS
Un. Adm: (197246) COORD. DE APOIO TECNICO DO CIAPS
A Partir de: 03/02/2021 Até 03/02/2021

Processo N.: 175263/2021

Nome: (91184/1) ESMERALDINA SANTOS DA SILVA
Cargo/Função: (4946) PROFIS TEC NIV MEDIO SERV SAUDE SUS
Un. Adm: (197246) COORD. DE APOIO TECNICO DO CIAPS
A Partir de: 02/03/2021 Até 02/03/2021

Processo N.: 342144/2020

Nome: (298514/1) ETEVALDO BARBOZA FARIAS
Cargo/Função: (12046) NIVEL FUNDAMENTAL ADMINISTRATIVO
Un. Adm: (195731) HOSP REG DE ALTA FLORESTA ALBERT SABIN
A Partir de: 02/06/2020 Até 02/06/2020

Processo N.: 148356/2021

Nome: (281890/2) EUCLIDES DIAS MOREIRA
Cargo/Função: (12038) NIVEL TECNICO ASSISTENCIAL
Un. Adm: (195731) HOSP REG DE ALTA FLORESTA ALBERT SABIN
A Partir de: 02/01/2021 Até 02/01/2021

Processo N.: 332245/2020

Nome: (281890/2) EUCLIDES DIAS MOREIRA
Cargo/Função: (12038) NIVEL TECNICO ASSISTENCIAL
Un. Adm: (195731) HOSP REG DE ALTA FLORESTA ALBERT SABIN
A Partir de: 01/08/2020 Até 01/08/2020

Processo N.: 342133/2020

Nome: (281890/2) EUCLIDES DIAS MOREIRA
Cargo/Função: (12038) NIVEL TECNICO ASSISTENCIAL
Un. Adm: (195731) HOSP REG DE ALTA FLORESTA ALBERT SABIN
A Partir de: 02/06/2020 Até 02/06/2020

Processo N.: 339271/2020

Nome: (281130/2) EUNI NUNES DE FARIAS DA SILVA
Cargo/Função: (12038) NIVEL TECNICO ASSISTENCIAL
Un. Adm: (195731) HOSP REG DE ALTA FLORESTA ALBERT SABIN
A Partir de: 02/08/2020 Até 02/08/2020

Processo N.: 340288/2020

Nome: (281130/2) EUNI NUNES DE FARIAS DA SILVA

Cargo/Função: (12038) NIVEL TECNICO ASSISTENCIAL
Un. Adm: (195731) HOSP REG DE ALTA FLORESTA ALBERT SABIN
A Partir de: 01/06/2020 Até 01/06/2020

Processo N.: 98110/2021

Nome: (76479/1) EVA DOMINGAS DA SILVA
Cargo/Função: (4989) PROFIS APOIO SERV SAUDE SUS
Un. Adm: (191078) COORD. DE APOIO ADMINISTRATIVO DO CIAPS
A Partir de: 02/01/2021 Até 02/01/2021

Processo N.: 139449/2021

Nome: (118372/1) EVANDRO FRANCISCO DOS SANTOS
Cargo/Função: (4912) PROFIS TEC NIV SUPERIOR SERV SAUDE SUS
Un. Adm: (195693) HOSP. REG. DE SORRISO
A Partir de: 01/11/2020 Até 01/11/2020

Processo N.: 122500/2021

Nome: (120735/1) EVANIA CATARINA DA SILVA
Cargo/Função: (4946) PROFIS TEC NIV MEDIO SERV SAUDE SUS
Un. Adm: (197246) COORD. DE APOIO TECNICO DO CIAPS
A Partir de: 01/02/2021 Até 01/02/2021

Processo N.: 175263/2021

Nome: (120735/1) EVANIA CATARINA DA SILVA
Cargo/Função: (4946) PROFIS TEC NIV MEDIO SERV SAUDE SUS
Un. Adm: (197246) COORD. DE APOIO TECNICO DO CIAPS
A Partir de: 01/03/2021 Até 01/03/2021

Processo N.: 494601/2020

Nome: (301146/1) FERNANDO LUZ BARROSO
Cargo/Função: (12044) NIVEL MEDIO ADMINISTRATIVO
Un. Adm: (195707) HOSP REG DOUTOR ANTONIO CARLOS SOUTO FONTES
A Partir de: 28/11/2020 Até 28/11/2020

Processo N.: 175263/2021

Nome: (120734/1) FLAVIA ELIZABETH DA SILVA DIAS
Cargo/Função: (4946) PROFIS TEC NIV MEDIO SERV SAUDE SUS
Un. Adm: (197289) COORD. DO LAR DOCE LAR
A Partir de: 01/03/2021 Até 01/03/2021

Processo N.: 98308/2021

Nome: (120734/1) FLAVIA ELIZABETH DA SILVA DIAS
Cargo/Função: (4946) PROFIS TEC NIV MEDIO SERV SAUDE SUS
Un. Adm: (197289) COORD. DO LAR DOCE LAR
A Partir de: 03/01/2021 Até 03/01/2021

Processo N.: 477239/2020

Nome: (281516/2) FRANCIELI MACIANO AQUINO
Cargo/Função: (12038) NIVEL TECNICO ASSISTENCIAL
Un. Adm: (195715) HOSP. REG. DE COLIDER
A Partir de: 01/11/2020 Até 01/11/2020

Processo N.: 142013/2021

Nome: (66943/3) FRANCISCA SOUSA BRAGA
Cargo/Função: (4989) PROFIS APOIO SERV SAUDE SUS
Un. Adm: (195693) HOSP. REG. DE SORRISO
A Partir de: 01/11/2020 Até 01/11/2020

Processo N.: 175263/2021

Nome: (138356/4) FRANCISCO AUGUSTO DELGADO
Cargo/Função: (4946) PROFIS TEC NIV MEDIO SERV SAUDE SUS
Un. Adm: (197238) SUPERINT. DO CIAPS
A Partir de: 01/03/2021 Até 01/03/2021

Processo N.: 98308/2021

Nome: (138356/4) FRANCISCO AUGUSTO DELGADO
Cargo/Função: (4946) PROFIS TEC NIV MEDIO SERV SAUDE SUS
Un. Adm: (197238) SUPERINT. DO CIAPS
A Partir de: 02/01/2021 Até 02/01/2021

Processo N.: 122500/2021

Nome: (36973/3) FRANCISCO PEREIRA BORGES
Cargo/Função: (4946) PROFIS TEC NIV MEDIO SERV SAUDE SUS
Un. Adm: (197246) COORD. DE APOIO TECNICO DO CIAPS
A Partir de: 01/02/2021 Até 01/02/2021

Processo N.: 175131/2021

Nome: (36973/3) FRANCISCO PEREIRA BORGES
Cargo/Função: (4946) PROFIS TEC NIV MEDIO SERV SAUDE SUS
Un. Adm: (197246) COORD. DE APOIO TECNICO DO CIAPS
A Partir de: 03/03/2021 Até 03/03/2021

Processo N.: 459668/2020

Nome: (117045/1) GEANNY ELOISA LOPES LEITE RONDINA
Cargo/Função: (4912) PROFIS TEC NIV SUPERIOR SERV SAUDE SUS
Un. Adm: (195685) HOSP. REG. DE RONDONOPOLIS IRMÂELZA GIOVANELLA
A Partir de: 03/08/2020 Até 03/08/2020

Processo N.: 122652/2021

Nome: (125105/1) GENTILEIDE DIAS NORONHA SILVA
Cargo/Função: (4912) PROFIS TEC NIV SUPERIOR SERV SAUDE SUS
Un. Adm: (197246) COORD. DE APOIO TECNICO DO CIAPS
A Partir de: 02/02/2021 Até 02/02/2021

Processo N.: 175219/2021

Nome: (125105/1) GENTILEIDE DIAS NORONHA SILVA
Cargo/Função: (4912) PROFIS TEC NIV SUPERIOR SERV SAUDE SUS
Un. Adm: (197246) COORD. DE APOIO TECNICO DO CIAPS
A Partir de: 02/03/2021 Até 02/03/2021

Processo N.: 339271/2020

Nome: (281115/2) GEVAIR SILVA RODRIGUES
Cargo/Função: (12038) NIVEL TECNICO ASSISTENCIAL
Un. Adm: (195731) HOSP REG DE ALTA FLORESTA ALBERT SABIN
A Partir de: 01/08/2020 Até 01/08/2020

Processo N.: 340288/2020
 Nome: (281115/2) GEVAIR SILVA RODRIGUES
 Cargo/Função: (12038) NIVEL TECNICO ASSISTENCIAL
 Un. Adm: (195731) HOSP REG DE ALTA FLORESTA ALBERT SABIN
 A Partir de: 02/06/2020 Até 02/06/2020

Processo N.: 458078/2020
 Nome: (292238/2) GILBER PONTES DA ROSA FILHO
 Cargo/Função: (12036) NIVEL SUPERIOR ASSISTENCIAL
 Un. Adm: (195685) HOSP. REG. DE RONDONOPOLIS IRMÆLZA GIOVANELLA
 A Partir de: 01/08/2020 Até 01/08/2020

Processo N.: 339271/2020
 Nome: (295981/1) GILBERTO FAGUNDES DE LIMA
 Cargo/Função: (12038) NIVEL TECNICO ASSISTENCIAL
 Un. Adm: (195731) HOSP REG DE ALTA FLORESTA ALBERT SABIN
 A Partir de: 01/08/2020 Até 01/08/2020

Processo N.: 340288/2020
 Nome: (295981/1) GILBERTO FAGUNDES DE LIMA
 Cargo/Função: (12038) NIVEL TECNICO ASSISTENCIAL
 Un. Adm: (195731) HOSP REG DE ALTA FLORESTA ALBERT SABIN
 A Partir de: 01/06/2020 Até 01/06/2020

Processo N.: 494601/2020
 Nome: (282184/2) GILDETE CAMPOS DE SENNA
 Cargo/Função: (12046) NIVEL FUNDAMENTAL ADMINISTRATIVO
 Un. Adm: (195707) HOSP REG DOUTOR ANTONIO CARLOS SOUTO FONTES
 A Partir de: 01/11/2020 Até 01/11/2020

Processo N.: 494601/2020
 Nome: (300280/1) GILDEVAN DE ALMEIDA
 Cargo/Função: (12046) NIVEL FUNDAMENTAL ADMINISTRATIVO
 Un. Adm: (195707) HOSP REG DOUTOR ANTONIO CARLOS SOUTO FONTES
 A Partir de: 07/11/2020 Até 07/11/2020

Processo N.: 33637/2021
 Nome: (41727/2) GILZA MARIA DA SILVA FREIRA CORDEIRO
 Cargo/Função: (4946) PROFIS TEC NIV MEDIO SERV SAUDE SUS
 Un. Adm: (195707) HOSP REG DOUTOR ANTONIO CARLOS SOUTO FONTES
 A Partir de: 01/04/2021 Até 01/04/2021

Processo N.: 6026/2021
 Nome: (207037/6) HARAMIS FELIPE NASCIMENTO VITAL
 Cargo/Função: (12046) NIVEL FUNDAMENTAL ADMINISTRATIVO
 Un. Adm: (195758) HOSP. ESTADUAL LOUSITE FERREIRA DA SILVA
 A Partir de: 02/10/2020 Até 02/10/2020

Processo N.: 379080/2020
 Nome: (120225/1) HELENA AMELIA MORAES DOS SANTOS
 Cargo/Função: (4946) PROFIS TEC NIV MEDIO SERV SAUDE SUS
 Un. Adm: (195685) HOSP. REG. DE RONDONOPOLIS IRMÆLZA GIOVANELLA
 A Partir de: 02/03/2020 Até 02/03/2020

Processo N.: 5228/2021
 Nome: (285013/6) HELIO ELIAS DO ROSARIO
 Cargo/Função: (12044) NIVEL MEDIO ADMINISTRATIVO
 Un. Adm: (195758) HOSP. ESTADUAL LOUSITE FERREIRA DA SILVA
 A Partir de: 01/09/2020 Até 01/09/2020

Processo N.: 339271/2020
 Nome: (281216/2) HIARA CAROLINE FERNANDES CLARO
 Cargo/Função: (12038) NIVEL TECNICO ASSISTENCIAL
 Un. Adm: (195731) HOSP REG DE ALTA FLORESTA ALBERT SABIN
 A Partir de: 01/08/2020 Até 01/08/2020

Processo N.: 379080/2020
 Nome: (60054/2) IOLANDA TERESINHA PEREIRA SILVA
 Cargo/Função: (4946) PROFIS TEC NIV MEDIO SERV SAUDE SUS
 Un. Adm: (195685) HOSP. REG. DE RONDONOPOLIS IRMÆLZA GIOVANELLA
 A Partir de: 08/03/2020 Até 08/03/2020

Processo N.: 430605/2020
 Nome: (95188/1) IRENE GONCALVES PEREIRA
 Cargo/Função: (4989) PROFIS APOIO SERV SAUDE SUS
 Un. Adm: (195715) HOSP. REG. DE COLIDER
 A Partir de: 01/10/2020 Até 01/10/2020

Processo N.: 379080/2020
 Nome: (118371/1) ISABEL CRISTINA DE MOURA
 Cargo/Função: (4946) PROFIS TEC NIV MEDIO SERV SAUDE SUS
 Un. Adm: (195685) HOSP. REG. DE RONDONOPOLIS IRMÆLZA GIOVANELLA
 A Partir de: 03/03/2020 Até 03/03/2020

Processo N.: 430605/2020
 Nome: (86162/1) ISOLDA MARIA DE LIMA
 Cargo/Função: (4989) PROFIS APOIO SERV SAUDE SUS
 Un. Adm: (195715) HOSP. REG. DE COLIDER
 A Partir de: 17/10/2020 Até 17/10/2020

Processo N.: 122500/2021
 Nome: (105837/14) IVAN FIGUEIREDO DA SILVA
 Cargo/Função: (4946) PROFIS TEC NIV MEDIO SERV SAUDE SUS
 Un. Adm: (197238) SUPERINT. DO CIAPS
 A Partir de: 02/02/2021 Até 02/02/2021

Processo N.: 175263/2021
 Nome: (105837/14) IVAN FIGUEIREDO DA SILVA
 Cargo/Função: (4946) PROFIS TEC NIV MEDIO SERV SAUDE SUS
 Un. Adm: (197238) SUPERINT. DO CIAPS
 A Partir de: 02/03/2021 Até 02/03/2021

Processo N.: 98308/2021
 Nome: (105837/14) IVAN FIGUEIREDO DA SILVA
 Cargo/Função: (4946) PROFIS TEC NIV MEDIO SERV SAUDE SUS
 Un. Adm: (197238) SUPERINT. DO CIAPS

A Partir de: 01/01/2021 Até 01/01/2021

Processo N.: 477239/2020
 Nome: (281497/3) IVAN TEIXERA BORRET
 Cargo/Função: (12038) NIVEL TECNICO ASSISTENCIAL
 Un. Adm: (195715) HOSP. REG. DE COLIDER
 A Partir de: 02/11/2020 Até 02/11/2020

Processo N.: 122623/2021
 Nome: (122623/1) IVANETE MARQUES VIANA
 Cargo/Função: (4912) PROFIS TEC NIV SUPERIOR SERV SAUDE SUS
 Un. Adm: (197246) COORD. DE APOIO TECNICO DO CIAPS
 A Partir de: 02/02/2021 Até 02/02/2021

Processo N.: 124833/2021
 Nome: (122623/1) IVANETE MARQUES VIANA
 Cargo/Função: (4912) PROFIS TEC NIV SUPERIOR SERV SAUDE SUS
 Un. Adm: (197246) COORD. DE APOIO TECNICO DO CIAPS
 A Partir de: 02/10/2020 Até 02/10/2020

Processo N.: 430605/2020
 Nome: (43706/3) IVANETE PAES DE SIQUEIRA BIZIO
 Cargo/Função: (4989) PROFIS APOIO SERV SAUDE SUS
 Un. Adm: (195715) HOSP. REG. DE COLIDER
 A Partir de: 02/10/2020 Até 02/10/2020

Processo N.: 394332/2020
 Nome: (116412/1) IVANI FLORA DA SILVA
 Cargo/Função: (4946) PROFIS TEC NIV MEDIO SERV SAUDE SUS
 Un. Adm: (195715) HOSP. REG. DE COLIDER
 A Partir de: 02/09/2020 Até 02/09/2020

Processo N.: 134908/2021
 Nome: (282200/2) IVELYN PEREIRA ALVES
 Cargo/Função: (12038) NIVEL TECNICO ASSISTENCIAL
 Un. Adm: (195693) HOSP. REG. DE SORRISO
 A Partir de: 02/11/2020 Até 02/11/2020

Processo N.: 339271/2020
 Nome: (295980/1) IVONETE DA PAZ SILVA
 Cargo/Função: (12038) NIVEL TECNICO ASSISTENCIAL
 Un. Adm: (195731) HOSP REG DE ALTA FLORESTA ALBERT SABIN
 A Partir de: 01/08/2020 Até 01/08/2020

Processo N.: 394360/2020
 Nome: (63940/4) IZEU SARAIVA
 Cargo/Função: (4989) PROFIS APOIO SERV SAUDE SUS
 Un. Adm: (195715) HOSP. REG. DE COLIDER
 A Partir de: 02/09/2020 Até 02/09/2020

Processo N.: 430576/2020
 Nome: (63940/4) IZEU SARAIVA
 Cargo/Função: (4989) PROFIS APOIO SERV SAUDE SUS
 Un. Adm: (195715) HOSP. REG. DE COLIDER
 A Partir de: 02/10/2020 Até 02/10/2020

Processo N.: 494601/2020
 Nome: (280728/3) JAILSON CONCEICAO DE ARRUDA
 Cargo/Função: (12046) NIVEL FUNDAMENTAL ADMINISTRATIVO
 Un. Adm: (195707) HOSP REG DOUTOR ANTONIO CARLOS SOUTO FONTES
 A Partir de: 02/11/2020 Até 02/11/2020

Processo N.: 494601/2020
 Nome: (282178/2) JANAINA DAMIANA NUNES
 Cargo/Função: (12046) NIVEL FUNDAMENTAL ADMINISTRATIVO
 Un. Adm: (195707) HOSP REG DOUTOR ANTONIO CARLOS SOUTO FONTES
 A Partir de: 14/11/2020 Até 14/11/2020

Processo N.: 439792/2020
 Nome: (296432/1) JANDERSON FERREIRA DA ROCHA SIMON
 Cargo/Função: (12046) NIVEL FUNDAMENTAL ADMINISTRATIVO
 Un. Adm: (195715) HOSP. REG. DE COLIDER
 A Partir de: 01/10/2020 Até 01/10/2020

Processo N.: 339271/2020
 Nome: (281156/2) JANDIRA DOS PASSOS
 Cargo/Função: (12038) NIVEL TECNICO ASSISTENCIAL
 Un. Adm: (195731) HOSP REG DE ALTA FLORESTA ALBERT SABIN
 A Partir de: 01/08/2020 Até 01/08/2020

Processo N.: 340288/2020
 Nome: (281156/2) JANDIRA DOS PASSOS
 Cargo/Função: (12038) NIVEL TECNICO ASSISTENCIAL
 Un. Adm: (195731) HOSP REG DE ALTA FLORESTA ALBERT SABIN
 A Partir de: 02/06/2020 Até 02/06/2020

Processo N.: 458078/2020
 Nome: (296204/1) JAQUELINE BARBOSA DE OLIVEIRA
 Cargo/Função: (12036) NIVEL SUPERIOR ASSISTENCIAL
 Un. Adm: (195685) HOSP. REG. DE RONDONOPOLIS IRMÆLZA GIOVANELLA
 A Partir de: 12/08/2020 Até 12/08/2020

Processo N.: 6026/2021
 Nome: (249133/2) JAQUELINE DE JESUS BATISTA
 Cargo/Função: (12046) NIVEL FUNDAMENTAL ADMINISTRATIVO
 Un. Adm: (195758) HOSP. ESTADUAL LOUSITE FERREIRA DA SILVA
 A Partir de: 07/10/2020 Até 07/10/2020

Processo N.: 477239/2020
 Nome: (281512/2) JAQUELINE DEL SANT ROMERO RAMOS
 Cargo/Função: (12038) NIVEL TECNICO ASSISTENCIAL
 Un. Adm: (195715) HOSP. REG. DE COLIDER
 A Partir de: 01/11/2020 Até 01/11/2020

Processo N.: 139449/2021
 Nome: (118978/1) JEAN CARLS LEIRSON NANDI

Cargo/Função: (4912) PROFIS TEC NIV SUPERIOR SERV SAUDE SUS
Un. Adm: (195693) HOSP. REG. DE SORRISO
A Partir de: 02/11/2020 Até 02/11/2020

Processo N.: 339271/2020
Nome: (296128/1) JEFFERSON RICHARD MOTA CAVALCANTE
Cargo/Função: (12038) NIVEL TECNICO ASSISTENCIAL
Un. Adm: (195731) HOSP REG DE ALTA FLORESTA ALBERT SABIN
A Partir de: 01/08/2020 Até 01/08/2020

Processo N.: 340288/2020
Nome: (296128/1) JEFFERSON RICHARD MOTA CAVALCANTE
Cargo/Função: (12038) NIVEL TECNICO ASSISTENCIAL
Un. Adm: (195731) HOSP REG DE ALTA FLORESTA ALBERT SABIN
A Partir de: 02/06/2020 Até 02/06/2020

Processo N.: 392505/2020
Nome: (106792/1) JILDETE FERNANDES BITTES`R
Cargo/Função: (4946) PROFIS TEC NIV MEDIO SERV SAUDE SUS
Un. Adm: (195715) HOSP. REG. DE COLIDER
A Partir de: 02/09/2020 Até 02/09/2020

Processo N.: 477535/2020
Nome: (106792/1) JILDETE FERNANDES BITTES`R
Cargo/Função: (4946) PROFIS TEC NIV MEDIO SERV SAUDE SUS
Un. Adm: (195715) HOSP. REG. DE COLIDER
A Partir de: 03/11/2020 Até 03/11/2020

Processo N.: 33637/2021
Nome: (80558/2) JOAO APARECIDO BARBOSA
Cargo/Função: (4989) PROFIS APOIO SERV SAUDE SUS
Un. Adm: (195707) HOSP REG DOUTOR ANTONIO CARLOS SOUTO FONTES
A Partir de: 06/04/2020 Até 06/04/2020

Processo N.: 5228/2021
Nome: (300444/1) JOAO BRENO RODRIGUES FERREIRA
Cargo/Função: (12044) NIVEL MEDIO ADMINISTRATIVO
Un. Adm: (195758) HOSP. ESTADUAL LOUSITE FERREIRA DA SILVA
A Partir de: 07/09/2020 Até 07/09/2020

Processo N.: 477239/2020
Nome: (281770/2) JOAO PAULO DA SILVA
Cargo/Função: (12038) NIVEL TECNICO ASSISTENCIAL
Un. Adm: (195715) HOSP. REG. DE COLIDER
A Partir de: 02/11/2020 Até 02/11/2020

Processo N.: 394332/2020
Nome: (56867/4) JOAO SUFFIATTI
Cargo/Função: (4946) PROFIS TEC NIV MEDIO SERV SAUDE SUS
Un. Adm: (195715) HOSP. REG. DE COLIDER
A Partir de: 01/09/2020 Até 01/09/2020

Processo N.: 392505/2020
Nome: (57835/2) JOAO XAVIER DE LIMA
Cargo/Função: (4946) PROFIS TEC NIV MEDIO SERV SAUDE SUS
Un. Adm: (195715) HOSP. REG. DE COLIDER
A Partir de: 03/09/2020 Até 03/09/2020

Processo N.: 477535/2020
Nome: (57835/2) JOAO XAVIER DE LIMA
Cargo/Função: (4946) PROFIS TEC NIV MEDIO SERV SAUDE SUS
Un. Adm: (195715) HOSP. REG. DE COLIDER
A Partir de: 02/11/2020 Até 02/11/2020

Processo N.: 477239/2020
Nome: (125344/2) JOAQUINA DE OLIVEIRA LEITE
Cargo/Função: (12038) NIVEL TECNICO ASSISTENCIAL
Un. Adm: (195715) HOSP. REG. DE COLIDER
A Partir de: 01/11/2020 Até 01/11/2020

Processo N.: 379080/2020
Nome: (114154/2) JOCENI DERMINDA SILVA
Cargo/Função: (4946) PROFIS TEC NIV MEDIO SERV SAUDE SUS
Un. Adm: (195685) HOSP. REG. DE RONDONOPOLIS IRMÃELZA GIOVANELLA
A Partir de: 02/03/2020 Até 02/03/2020

Processo N.: 444601/2020
Nome: (296111/1) JOEL LOUBACK
Cargo/Função: (12036) NIVEL SUPERIOR ASSISTENCIAL
Un. Adm: (195731) HOSP REG DE ALTA FLORESTA ALBERT SABIN
A Partir de: 02/10/2020 Até 02/10/2020

Processo N.: 483864/2020
Nome: (296111/1) JOEL LOUBACK
Cargo/Função: (12036) NIVEL SUPERIOR ASSISTENCIAL
Un. Adm: (195731) HOSP REG DE ALTA FLORESTA ALBERT SABIN
A Partir de: 01/11/2020 Até 01/11/2020

Processo N.: 5228/2021
Nome: (282014/2) JOILSON DE MORAES
Cargo/Função: (12044) NIVEL MEDIO ADMINISTRATIVO
Un. Adm: (195758) HOSP. ESTADUAL LOUSITE FERREIRA DA SILVA
A Partir de: 01/09/2020 Até 01/09/2020

Processo N.: 122500/2021
Nome: (94601/1) JONAS EMANUEL RIBEIRO DIAS
Cargo/Função: (4946) PROFIS TEC NIV MEDIO SERV SAUDE SUS
Un. Adm: (197246) COORD. DE APOIO TECNICO DO CIAPS
A Partir de: 01/02/2021 Até 01/02/2021

Processo N.: 175263/2021
Nome: (94601/1) JONAS EMANUEL RIBEIRO DIAS
Cargo/Função: (4946) PROFIS TEC NIV MEDIO SERV SAUDE SUS
Un. Adm: (197246) COORD. DE APOIO TECNICO DO CIAPS
A Partir de: 01/03/2021 Até 01/03/2021

Processo N.: 98308/2021
Nome: (94601/1) JONAS EMANUEL RIBEIRO DIAS
Cargo/Função: (4946) PROFIS TEC NIV MEDIO SERV SAUDE SUS
Un. Adm: (197246) COORD. DE APOIO TECNICO DO CIAPS
A Partir de: 06/01/2021 Até 06/01/2021

Processo N.: 494601/2020
Nome: (301147/1) JONES VENANCIO DA SILVA PAESANO
Cargo/Função: (12044) NIVEL MEDIO ADMINISTRATIVO
Un. Adm: (195707) HOSP REG DOUTOR ANTONIO CARLOS SOUTO FONTES
A Partir de: 14/11/2020 Até 14/11/2020

Processo N.: 6026/2021
Nome: (296749/1) JONY FRANCISCO DO NASCIMENTO ALMEIDA
Cargo/Função: (12046) NIVEL FUNDAMENTAL ADMINISTRATIVO
Un. Adm: (195758) HOSP. ESTADUAL LOUSITE FERREIRA DA SILVA
A Partir de: 01/10/2020 Até 01/10/2020

Processo N.: 122500/2021
Nome: (214604/6) JOSE CARLOS CARDOZO DE OLIVEIRA
Cargo/Função: (4946) PROFIS TEC NIV MEDIO SERV SAUDE SUS
Un. Adm: (197238) SUPERINT. DO CIAPS
A Partir de: 01/02/2021 Até 01/02/2021

Processo N.: 98308/2021
Nome: (214604/6) JOSE CARLOS CARDOZO DE OLIVEIRA
Cargo/Função: (4946) PROFIS TEC NIV MEDIO SERV SAUDE SUS
Un. Adm: (197238) SUPERINT. DO CIAPS
A Partir de: 02/01/2021 Até 02/01/2021

Processo N.: 124833/2021
Nome: (72492/2) JOSE CARLOS MIRANDA DUARTE
Cargo/Função: (4912) PROFIS TEC NIV SUPERIOR SERV SAUDE SUS
Un. Adm: (197246) COORD. DE APOIO TECNICO DO CIAPS
A Partir de: 01/10/2020 Até 01/10/2020

Processo N.: 175199/2021
Nome: (72492/2) JOSE CARLOS MIRANDA DUARTE
Cargo/Função: (4912) PROFIS TEC NIV SUPERIOR SERV SAUDE SUS
Un. Adm: (197246) COORD. DE APOIO TECNICO DO CIAPS
A Partir de: 03/03/2021 Até 03/03/2021

Processo N.: 488196/2020
Nome: (95461/1) JOSE LUIS SOUZA GUIMARAES
Cargo/Função: (4946) PROFIS TEC NIV MEDIO SERV SAUDE SUS
Un. Adm: (195685) HOSP. REG. DE RONDONOPOLIS IRMÃELZA GIOVANELLA
A Partir de: 01/09/2020 Até 01/09/2020

Processo N.: 34003/2021
Nome: (118336/1) JOSE MARCIO DE OLIVEIRA
Cargo/Função: (4946) PROFIS TEC NIV MEDIO SERV SAUDE SUS
Un. Adm: (195707) HOSP REG DOUTOR ANTONIO CARLOS SOUTO FONTES
A Partir de: 01/10/2020 Até 01/10/2020

Processo N.: 339271/2020
Nome: (139685/13) JOSE MENDES DE OLIVEIRA
Cargo/Função: (12038) NIVEL TECNICO ASSISTENCIAL
Un. Adm: (195731) HOSP REG DE ALTA FLORESTA ALBERT SABIN
A Partir de: 01/08/2020 Até 01/08/2020

Processo N.: 340288/2020
Nome: (139685/13) JOSE MENDES DE OLIVEIRA
Cargo/Função: (12038) NIVEL TECNICO ASSISTENCIAL
Un. Adm: (195731) HOSP REG DE ALTA FLORESTA ALBERT SABIN
A Partir de: 02/06/2020 Até 02/06/2020

Processo N.: 394360/2020
Nome: (90069/1) JOSE ROBERTO DE SOUZA FERRAZ
Cargo/Função: (4989) PROFIS APOIO SERV SAUDE SUS
Un. Adm: (195715) HOSP. REG. DE COLIDER
A Partir de: 02/09/2020 Até 02/09/2020

Processo N.: 430576/2020
Nome: (90069/1) JOSE ROBERTO DE SOUZA FERRAZ
Cargo/Função: (4989) PROFIS APOIO SERV SAUDE SUS
Un. Adm: (195715) HOSP. REG. DE COLIDER
A Partir de: 02/10/2020 Até 02/10/2020

Processo N.: 339271/2020
Nome: (281145/2) JOSELMA ALVES GOMES
Cargo/Função: (12038) NIVEL TECNICO ASSISTENCIAL
Un. Adm: (195731) HOSP REG DE ALTA FLORESTA ALBERT SABIN
A Partir de: 01/08/2020 Até 01/08/2020

Processo N.: 340288/2020
Nome: (281145/2) JOSELMA ALVES GOMES
Cargo/Função: (12038) NIVEL TECNICO ASSISTENCIAL
Un. Adm: (195731) HOSP REG DE ALTA FLORESTA ALBERT SABIN
A Partir de: 02/06/2020 Até 02/06/2020

Processo N.: 339271/2020
Nome: (279789/2) JOSIANE DE ARAUJO PAVAN
Cargo/Função: (12038) NIVEL TECNICO ASSISTENCIAL
Un. Adm: (195731) HOSP REG DE ALTA FLORESTA ALBERT SABIN
A Partir de: 02/08/2020 Até 02/08/2020

Processo N.: 340288/2020
Nome: (279789/2) JOSIANE DE ARAUJO PAVAN
Cargo/Função: (12038) NIVEL TECNICO ASSISTENCIAL
Un. Adm: (195731) HOSP REG DE ALTA FLORESTA ALBERT SABIN
A Partir de: 01/06/2020 Até 01/06/2020

Processo N.: 342128/2020
Nome: (296372/1) JOSIELE PEREIRA ALMEIDA
Cargo/Função: (12050) NIVEL FUNDAMENTAL
Un. Adm: (195731) HOSP REG DE ALTA FLORESTA ALBERT SABIN

A Partir de: 01/06/2020 Até 01/06/2020

Processo N.: 494601/2020

Nome: (301148/1) JOSIMAR DIAS DE OLIVEIRA
Cargo/Função: (12044) NIVEL MEDIO ADMINISTRATIVO
Un. Adm: (195707) HOSP REG DOUTOR ANTONIO CARLOS SOUTO FONTES
A Partir de: 17/11/2020 Até 17/11/2020

Processo N.: 122652/2021

Nome: (111836/1) JOSIVANA MIRANDA ARAUJO
Cargo/Função: (4912) PROFIS TEC NIV SUPERIOR SERV SAUDE SUS
Un. Adm: (197246) COORD. DE APOIO TECNICO DO CIAPS
A Partir de: 13/02/2021 Até 13/02/2021

Processo N.: 494601/2020

Nome: (300471/1) JUAREZ DE SOUZA FERREIRA
Cargo/Função: (12046) NIVEL FUNDAMENTAL ADMINISTRATIVO
Un. Adm: (195707) HOSP REG DOUTOR ANTONIO CARLOS SOUTO FONTES
A Partir de: 28/11/2020 Até 28/11/2020

Processo N.: 477239/2020

Nome: (294712/2) JUCELIA SAMUEL DE SOUSA
Cargo/Função: (12038) NIVEL TECNICO ASSISTENCIAL
Un. Adm: (195715) HOSP. REG. DE COLIDER
A Partir de: 01/11/2020 Até 01/11/2020

Processo N.: 34003/2021

Nome: (94397/1) JUCENILDO CABREIRA MIRANDA
Cargo/Função: (4946) PROFIS TEC NIV MEDIO SERV SAUDE SUS
Un. Adm: (195707) HOSP REG DOUTOR ANTONIO CARLOS SOUTO FONTES
A Partir de: 05/10/2020 Até 05/10/2020

Processo N.: 5228/2021

Nome: (272579/7) JUCILEIA DINIZ ALVES FRANCO
Cargo/Função: (12044) NIVEL MEDIO ADMINISTRATIVO
Un. Adm: (195758) HOSP. ESTADUAL LOUSITE FERREIRA DA SILVA
A Partir de: 02/09/2020 Até 02/09/2020

Processo N.: 122500/2021

Nome: (298935/1) JUDITH PEREIRA DE SOUZA
Cargo/Função: (12038) NIVEL TECNICO ASSISTENCIAL
Un. Adm: (197289) COORD. DO LAR DOCE LAR
A Partir de: 02/02/2021 Até 02/02/2021

Processo N.: 175263/2021

Nome: (298935/1) JUDITH PEREIRA DE SOUZA
Cargo/Função: (12038) NIVEL TECNICO ASSISTENCIAL
Un. Adm: (197289) COORD. DO LAR DOCE LAR
A Partir de: 02/03/2021 Até 02/03/2021

Processo N.: 98308/2021

Nome: (298935/1) JUDITH PEREIRA DE SOUZA
Cargo/Função: (12038) NIVEL TECNICO ASSISTENCIAL
Un. Adm: (197289) COORD. DO LAR DOCE LAR
A Partir de: 01/01/2021 Até 01/01/2021

Processo N.: 85370/2021

Nome: (297528/1) JULIANA ALVES BOTEGA DE OLIVEIRA
Cargo/Função: (12044) NIVEL MEDIO ADMINISTRATIVO
Un. Adm: (195693) HOSP. REG. DE SORRISO
A Partir de: 28/12/2020 Até 28/12/2020

Processo N.: 379080/2020

Nome: (120056/1) JULIO RITA DUARTE LIBANIO
Cargo/Função: (4946) PROFIS TEC NIV MEDIO SERV SAUDE SUS
Un. Adm: (195685) HOSP. REG. DE RONDONOPOLIS IRMÂELZA GIOVANELLA
A Partir de: 01/03/2020 Até 01/03/2020

Processo N.: 122500/2021

Nome: (138459/6) KARLA JANAINA BARROS DOS ANJOS
Cargo/Função: (4946) PROFIS TEC NIV MEDIO SERV SAUDE SUS
Un. Adm: (197238) SUPERINT. DO CIAPS
A Partir de: 01/02/2021 Até 01/02/2021

Processo N.: 175263/2021

Nome: (138459/6) KARLA JANAINA BARROS DOS ANJOS
Cargo/Função: (4946) PROFIS TEC NIV MEDIO SERV SAUDE SUS
Un. Adm: (197238) SUPERINT. DO CIAPS
A Partir de: 01/03/2021 Até 01/03/2021

Processo N.: 98308/2021

Nome: (138459/6) KARLA JANAINA BARROS DOS ANJOS
Cargo/Função: (4946) PROFIS TEC NIV MEDIO SERV SAUDE SUS
Un. Adm: (197238) SUPERINT. DO CIAPS
A Partir de: 02/01/2021 Até 02/01/2021

Processo N.: 488196/2020

Nome: (95483/1) KEILA GIANI SILVA LIMA
Cargo/Função: (4946) PROFIS TEC NIV MEDIO SERV SAUDE SUS
Un. Adm: (195685) HOSP. REG. DE RONDONOPOLIS IRMÂELZA GIOVANELLA
A Partir de: 06/09/2020 Até 06/09/2020

Processo N.: 6026/2021

Nome: (299356/1) KELBY EMANUEL GONCALVES COSTA MARQUES
Cargo/Função: (12046) NIVEL FUNDAMENTAL ADMINISTRATIVO
Un. Adm: (195758) HOSP. ESTADUAL LOUSITE FERREIRA DA SILVA
A Partir de: 02/10/2020 Até 02/10/2020

Processo N.: 339271/2020

Nome: (296028/1) LAERCIO BRUNO MACHADO CIMITTI
Cargo/Função: (12038) NIVEL TECNICO ASSISTENCIAL
Un. Adm: (195731) HOSP REG DE ALTA FLORESTA ALBERT SABIN
A Partir de: 02/08/2020 Até 02/08/2020

Processo N.: 340288/2020

Nome: (296028/1) LAERCIO BRUNO MACHADO CIMITTI

Cargo/Função: (12038) NIVEL TECNICO ASSISTENCIAL
Un. Adm: (195731) HOSP REG DE ALTA FLORESTA ALBERT SABIN
A Partir de: 02/06/2020 Até 02/06/2020

Processo N.: 342128/2020

Nome: (281364/2) LAUDENICE RODRIGUES CHAGAS
Cargo/Função: (12050) NIVEL FUNDAMENTAL
Un. Adm: (195731) HOSP REG DE ALTA FLORESTA ALBERT SABIN
A Partir de: 16/06/2020 Até 16/06/2020

Processo N.: 124989/2021

Nome: (298707/1) LAURA BEATRIZ MENDONCA DE AMORIM
Cargo/Função: (4912) PROFIS TEC NIV SUPERIOR SERV SAUDE SUS
Un. Adm: (197238) SUPERINT. DO CIAPS
A Partir de: 01/10/2020 Até 01/10/2020

Processo N.: 98186/2021

Nome: (298707/1) LAURA BEATRIZ MENDONCA DE AMORIM
Cargo/Função: (4912) PROFIS TEC NIV SUPERIOR SERV SAUDE SUS
Un. Adm: (197238) SUPERINT. DO CIAPS
A Partir de: 04/01/2021 Até 04/01/2021

Processo N.: 494601/2020

Nome: (282088/3) LEANDRA APARECIDA DE MORAES
Cargo/Função: (12044) NIVEL MEDIO ADMINISTRATIVO
Un. Adm: (195707) HOSP REG DOUTOR ANTONIO CARLOS SOUTO FONTES
A Partir de: 02/11/2020 Até 02/11/2020

Processo N.: 339271/2020

Nome: (219590/3) LEANDRO DOS SANTOS LEITE
Cargo/Função: (12038) NIVEL TECNICO ASSISTENCIAL
Un. Adm: (195731) HOSP REG DE ALTA FLORESTA ALBERT SABIN
A Partir de: 09/08/2020 Até 09/08/2020

Processo N.: 339271/2020

Nome: (281853/2) LEANDRO FERREIRA DOS SANTOS
Cargo/Função: (12038) NIVEL TECNICO ASSISTENCIAL
Un. Adm: (195731) HOSP REG DE ALTA FLORESTA ALBERT SABIN
A Partir de: 01/08/2020 Até 01/08/2020

Processo N.: 148356/2021

Nome: (281378/3) LEANDRO RODRIGUES JABOINSKI
Cargo/Função: (12038) NIVEL TECNICO ASSISTENCIAL
Un. Adm: (195731) HOSP REG DE ALTA FLORESTA ALBERT SABIN
A Partir de: 01/01/2021 Até 01/01/2021

Processo N.: 332245/2020

Nome: (281378/3) LEANDRO RODRIGUES JABOINSKI
Cargo/Função: (12038) NIVEL TECNICO ASSISTENCIAL
Un. Adm: (195731) HOSP REG DE ALTA FLORESTA ALBERT SABIN
A Partir de: 22/08/2020 Até 22/08/2020

Processo N.: 340288/2020

Nome: (281214/2) LELIANE SANTOS DA CUNHA
Cargo/Função: (12038) NIVEL TECNICO ASSISTENCIAL
Un. Adm: (195731) HOSP REG DE ALTA FLORESTA ALBERT SABIN
A Partir de: 01/06/2020 Até 01/06/2020

Processo N.: 339271/2020

Nome: (280199/2) LENIJA DOS SANTOS BARBOSA
Cargo/Função: (12038) NIVEL TECNICO ASSISTENCIAL
Un. Adm: (195731) HOSP REG DE ALTA FLORESTA ALBERT SABIN
A Partir de: 01/08/2020 Até 01/08/2020

Processo N.: 342128/2020

Nome: (281741/2) LEONAIJA BATISTA
Cargo/Função: (12050) NIVEL FUNDAMENTAL
Un. Adm: (195731) HOSP REG DE ALTA FLORESTA ALBERT SABIN
A Partir de: 02/06/2020 Até 02/06/2020

Processo N.: 458078/2020

Nome: (293332/2) LEONCAST BIZERRA DE SOUZA
Cargo/Função: (12036) NIVEL SUPERIOR ASSISTENCIAL
Un. Adm: (195685) HOSP. REG. DE RONDONOPOLIS IRMÂELZA GIOVANELLA
A Partir de: 01/08/2020 Até 01/08/2020

Processo N.: 142013/2021

Nome: (44683/3) LEONIDES DE FATIMA SOARES DA SILVA
Cargo/Função: (4989) PROFIS APOIO SERV SAUDE SUS
Un. Adm: (195693) HOSP. REG. DE SORRISO
A Partir de: 02/11/2020 Até 02/11/2020

Processo N.: 379080/2020

Nome: (118894/1) LEONILDA DE SOUZA
Cargo/Função: (4946) PROFIS TEC NIV MEDIO SERV SAUDE SUS
Un. Adm: (195685) HOSP. REG. DE RONDONOPOLIS IRMÂELZA GIOVANELLA
A Partir de: 02/03/2020 Até 02/03/2020

Processo N.: 142013/2021

Nome: (90530/1) LEONIRA CABRAL DOS SANTOS
Cargo/Função: (4989) PROFIS APOIO SERV SAUDE SUS
Un. Adm: (195693) HOSP. REG. DE SORRISO
A Partir de: 02/11/2020 Até 02/11/2020

Processo N.: 379080/2020

Nome: (118380/1) LINDALVA ALCANTARA REZENDE
Cargo/Função: (4946) PROFIS TEC NIV MEDIO SERV SAUDE SUS
Un. Adm: (195685) HOSP. REG. DE RONDONOPOLIS IRMÂELZA GIOVANELLA
A Partir de: 04/03/2020 Até 04/03/2020

Processo N.: 33883/2021

Nome: (94510/1) LOIDEMAR FERREIRA TOLEDO
Cargo/Função: (4946) PROFIS TEC NIV MEDIO SERV SAUDE SUS
Un. Adm: (195707) HOSP REG DOUTOR ANTONIO CARLOS SOUTO FONTES
A Partir de: 01/07/2020 Até 01/07/2020

Processo N.: 5228/2021
 Nome: (296348/2) LUCAS VIEIRA DE CARVALHO
 Cargo/Função: (12044) NIVEL MEDIO ADMINISTRATIVO
 Un. Adm: (195758) HOSP. ESTADUAL LOUSITE FERREIRA DA SILVA
 A Partir de: 02/09/2020 Até 02/09/2020

Processo N.: 122623/2021
 Nome: (298752/1) LUCELIA LINA GOMES DA SILVA
 Cargo/Função: (12036) NIVEL SUPERIOR ASSISTENCIAL
 Un. Adm: (197238) SUPERINT. DO CIAPS
 A Partir de: 01/02/2021 Até 01/02/2021

Processo N.: 124757/2021
 Nome: (298752/1) LUCELIA LINA GOMES DA SILVA
 Cargo/Função: (12036) NIVEL SUPERIOR ASSISTENCIAL
 Un. Adm: (197238) SUPERINT. DO CIAPS
 A Partir de: 02/10/2020 Até 02/10/2020

Processo N.: 175199/2021
 Nome: (298752/1) LUCELIA LINA GOMES DA SILVA
 Cargo/Função: (12036) NIVEL SUPERIOR ASSISTENCIAL
 Un. Adm: (197238) SUPERINT. DO CIAPS
 A Partir de: 01/03/2021 Até 01/03/2021

Processo N.: 52855/2021
 Nome: (298752/1) LUCELIA LINA GOMES DA SILVA
 Cargo/Função: (12036) NIVEL SUPERIOR ASSISTENCIAL
 Un. Adm: (197238) SUPERINT. DO CIAPS
 A Partir de: 01/11/2020 Até 01/11/2020

Processo N.: 339271/2020
 Nome: (124216/5) LUCIANA DE ALMEIDA MAGALHAES
 Cargo/Função: (12038) NIVEL TECNICO ASSISTENCIAL
 Un. Adm: (195731) HOSP REG DE ALTA FLORESTA ALBERT SABIN
 A Partir de: 04/08/2020 Até 04/08/2020

Processo N.: 340288/2020
 Nome: (124216/5) LUCIANA DE ALMEIDA MAGALHAES
 Cargo/Função: (12038) NIVEL TECNICO ASSISTENCIAL
 Un. Adm: (195731) HOSP REG DE ALTA FLORESTA ALBERT SABIN
 A Partir de: 01/06/2020 Até 01/06/2020

Processo N.: 339271/2020
 Nome: (281125/2) LUCIANA DE OLIVEIRA ESCORSIN
 Cargo/Função: (12038) NIVEL TECNICO ASSISTENCIAL
 Un. Adm: (195731) HOSP REG DE ALTA FLORESTA ALBERT SABIN
 A Partir de: 01/08/2020 Até 01/08/2020

Processo N.: 340288/2020
 Nome: (281125/2) LUCIANA DE OLIVEIRA ESCORSIN
 Cargo/Função: (12038) NIVEL TECNICO ASSISTENCIAL
 Un. Adm: (195731) HOSP REG DE ALTA FLORESTA ALBERT SABIN
 A Partir de: 03/06/2020 Até 03/06/2020

Processo N.: 339271/2020
 Nome: (296019/1) LUCIDALVA PIRES DA SILVA
 Cargo/Função: (12038) NIVEL TECNICO ASSISTENCIAL
 Un. Adm: (195731) HOSP REG DE ALTA FLORESTA ALBERT SABIN
 A Partir de: 03/08/2020 Até 03/08/2020

Processo N.: 340288/2020
 Nome: (296019/1) LUCIDALVA PIRES DA SILVA
 Cargo/Função: (12038) NIVEL TECNICO ASSISTENCIAL
 Un. Adm: (195731) HOSP REG DE ALTA FLORESTA ALBERT SABIN
 A Partir de: 02/06/2020 Até 02/06/2020

Processo N.: 342128/2020
 Nome: (296371/1) LUCILENE DOS SANTOS SOUZA
 Cargo/Função: (12050) NIVEL FUNDAMENTAL
 Un. Adm: (195731) HOSP REG DE ALTA FLORESTA ALBERT SABIN
 A Partir de: 02/06/2020 Até 02/06/2020

Processo N.: 394342/2020
 Nome: (43719/2) LUIZ GONZAGA DE SOUZA
 Cargo/Função: (4989) PROFIS APOIO SERV SAUDE SUS
 Un. Adm: (195715) HOSP. REG. DE COLIDER
 A Partir de: 01/09/2020 Até 01/09/2020

Processo N.: 477441/2020
 Nome: (43719/2) LUIZ GONZAGA DE SOUZA
 Cargo/Função: (4989) PROFIS APOIO SERV SAUDE SUS
 Un. Adm: (195715) HOSP. REG. DE COLIDER
 A Partir de: 02/11/2020 Até 02/11/2020

Processo N.: 477239/2020
 Nome: (115467/3) LUZAINA ROSA DA CUNHA
 Cargo/Função: (12038) NIVEL TECNICO ASSISTENCIAL
 Un. Adm: (195715) HOSP. REG. DE COLIDER
 A Partir de: 01/11/2020 Até 01/11/2020

Processo N.: 6026/2021
 Nome: (300452/1) LYSANDRA WALDETH FERREIRA CORREA
 Cargo/Função: (12046) NIVEL FUNDAMENTAL ADMINISTRATIVO
 Un. Adm: (195758) HOSP. ESTADUAL LOUSITE FERREIRA DA SILVA
 A Partir de: 01/10/2020 Até 01/10/2020

Processo N.: 339271/2020
 Nome: (238500/5) MAGALI MARA KLAESNER
 Cargo/Função: (12038) NIVEL TECNICO ASSISTENCIAL
 Un. Adm: (195731) HOSP REG DE ALTA FLORESTA ALBERT SABIN
 A Partir de: 01/08/2020 Até 01/08/2020

Processo N.: 340288/2020
 Nome: (238500/5) MAGALI MARA KLAESNER
 Cargo/Função: (12038) NIVEL TECNICO ASSISTENCIAL
 Un. Adm: (195731) HOSP REG DE ALTA FLORESTA ALBERT SABIN

A Partir de: 02/06/2020 Até 02/06/2020

Processo N.: 142013/2021
 Nome: (58132/1) MAGDALENA KRIESER
 Cargo/Função: (4989) PROFIS APOIO SERV SAUDE SUS
 Un. Adm: (195693) HOSP. REG. DE SORRISO
 A Partir de: 01/11/2020 Até 01/11/2020

Processo N.: 494601/2020
 Nome: (280506/2) MAIROON RODRIGO FELIPPE ALMEIDA NERIS DE ASSUNCAO
 Cargo/Função: (12046) NIVEL FUNDAMENTAL ADMINISTRATIVO
 Un. Adm: (195707) HOSP REG DOUTOR ANTONIO CARLOS SOUTO FONTES
 A Partir de: 01/11/2020 Até 01/11/2020

Processo N.: 55617/2021
 Nome: (227758/3) MARCELLO PIMENTEL PERES
 Cargo/Função: (12038) NIVEL TECNICO ASSISTENCIAL
 Un. Adm: (195685) HOSP. REG. DE RONDONOPOLIS IRMÃELZA GIOVANELLA
 A Partir de: 01/10/2020 Até 01/10/2020

Processo N.: 379080/2020
 Nome: (117551/1) MARCIA ALVES DE OLIVEIRA
 Cargo/Função: (4946) PROFIS TEC NIV MEDIO SERV SAUDE SUS
 Un. Adm: (195685) HOSP. REG. DE RONDONOPOLIS IRMÃELZA GIOVANELLA
 A Partir de: 03/03/2020 Até 03/03/2020

Processo N.: 458078/2020
 Nome: (293891/1) MARCIA APARECIDA DA ROCHA
 Cargo/Função: (12036) NIVEL SUPERIOR ASSISTENCIAL
 Un. Adm: (195685) HOSP. REG. DE RONDONOPOLIS IRMÃELZA GIOVANELLA
 A Partir de: 02/08/2020 Até 02/08/2020

Processo N.: 477239/2020
 Nome: (280242/2) MARCIA MARQUES DE LIMA
 Cargo/Função: (12038) NIVEL TECNICO ASSISTENCIAL
 Un. Adm: (195715) HOSP. REG. DE COLIDER
 A Partir de: 01/11/2020 Até 01/11/2020

Processo N.: 477239/2020
 Nome: (219986/3) MARCIELI FAVERO FERNEDA
 Cargo/Função: (12038) NIVEL TECNICO ASSISTENCIAL
 Un. Adm: (195715) HOSP. REG. DE COLIDER
 A Partir de: 02/11/2020 Até 02/11/2020

Processo N.: 327469/2020
 Nome: (281540/2) MARIA APARECIDA BULHAO
 Cargo/Função: (12040) NIVEL AUXILIAR ASSISTENCIAL
 Un. Adm: (195731) HOSP REG DE ALTA FLORESTA ALBERT SABIN
 A Partir de: 27/08/2020 Até 27/08/2020

Processo N.: 342161/2020
 Nome: (281540/2) MARIA APARECIDA BULHAO
 Cargo/Função: (12040) NIVEL AUXILIAR ASSISTENCIAL
 Un. Adm: (195731) HOSP REG DE ALTA FLORESTA ALBERT SABIN
 A Partir de: 05/06/2020 Até 05/06/2020

Processo N.: 488196/2020
 Nome: (98727/1) MARIA APARECIDA ROCHA DE SOUZA GOMES
 Cargo/Função: (4946) PROFIS TEC NIV MEDIO SERV SAUDE SUS
 Un. Adm: (195685) HOSP. REG. DE RONDONOPOLIS IRMÃELZA GIOVANELLA
 A Partir de: 02/09/2020 Até 02/09/2020

Processo N.: 477239/2020
 Nome: (114520/7) MARIA APARECIDA SOARES PADILHA
 Cargo/Função: (12038) NIVEL TECNICO ASSISTENCIAL
 Un. Adm: (195715) HOSP. REG. DE COLIDER
 A Partir de: 02/11/2020 Até 02/11/2020

Processo N.: 339271/2020
 Nome: (296199/1) MARIA DA PIEDADE SOUZA DIAMANTINO DA CRUZ
 Cargo/Função: (12038) NIVEL TECNICO ASSISTENCIAL
 Un. Adm: (195731) HOSP REG DE ALTA FLORESTA ALBERT SABIN
 A Partir de: 01/08/2020 Até 01/08/2020

Processo N.: 340288/2020
 Nome: (296199/1) MARIA DA PIEDADE SOUZA DIAMANTINO DA CRUZ
 Cargo/Função: (12038) NIVEL TECNICO ASSISTENCIAL
 Un. Adm: (195731) HOSP REG DE ALTA FLORESTA ALBERT SABIN
 A Partir de: 02/06/2020 Até 02/06/2020

Processo N.: 339271/2020
 Nome: (281154/2) MARIA DE FATIMA DA SILVA
 Cargo/Função: (12038) NIVEL TECNICO ASSISTENCIAL
 Un. Adm: (195731) HOSP REG DE ALTA FLORESTA ALBERT SABIN
 A Partir de: 04/08/2020 Até 04/08/2020

Processo N.: 340288/2020
 Nome: (281154/2) MARIA DE FATIMA DA SILVA
 Cargo/Função: (12038) NIVEL TECNICO ASSISTENCIAL
 Un. Adm: (195731) HOSP REG DE ALTA FLORESTA ALBERT SABIN
 A Partir de: 01/06/2020 Até 01/06/2020

Processo N.: 477239/2020
 Nome: (281826/3) MARIA DE FATIMA DA SILVA SOBRINHO
 Cargo/Função: (12038) NIVEL TECNICO ASSISTENCIAL
 Un. Adm: (195715) HOSP. REG. DE COLIDER
 A Partir de: 02/11/2020 Até 02/11/2020

Processo N.: 327481/2020
 Nome: (300261/1) MARIA DE FATIMA LAURETH
 Cargo/Função: (12046) NIVEL FUNDAMENTAL ADMINISTRATIVO
 Un. Adm: (195731) HOSP REG DE ALTA FLORESTA ALBERT SABIN
 A Partir de: 01/08/2020 Até 01/08/2020

Processo N.: 379080/2020
 Nome: (95361/1) MARIA DE FATIMA ROSA DE JESUS

Cargo/Função: (4946) PROFIS TEC NIV MEDIO SERV SAUDE SUS
Un. Adm: (195685) HOSP. REG. DE RONDONOPOLIS IRMÃELZA GIOVANELLA
A Partir de: 02/03/2020 Até 02/03/2020

Processo N.: 477535/2020

Nome: (55618/2) MARIA DE JESUS RODRIGUES
Cargo/Função: (4946) PROFIS TEC NIV MEDIO SERV SAUDE SUS
Un. Adm: (195715) HOSP. REG. DE COLIDER
A Partir de: 02/11/2020 Até 02/11/2020

Processo N.: 392505/2020

Nome: (43724/2) MARIA DE LOURDES OLIVEIRA
Cargo/Função: (4946) PROFIS TEC NIV MEDIO SERV SAUDE SUS
Un. Adm: (195715) HOSP. REG. DE COLIDER
A Partir de: 02/09/2020 Até 02/09/2020

Processo N.: 477535/2020

Nome: (43724/2) MARIA DE LOURDES OLIVEIRA
Cargo/Função: (4946) PROFIS TEC NIV MEDIO SERV SAUDE SUS
Un. Adm: (195715) HOSP. REG. DE COLIDER
A Partir de: 01/11/2020 Até 01/11/2020

Processo N.: 5228/2021

Nome: (300215/1) MARIA EDUARDA DE SOUZA SOLANO MACIEL DA CRUZ
Cargo/Função: (12044) NIVEL MEDIO ADMINISTRATIVO
Un. Adm: (195758) HOSP. ESTADUAL LOUSITE FERREIRA DA SILVA
A Partir de: 02/09/2020 Até 02/09/2020

Processo N.: 342128/2020

Nome: (252313/3) MARIA ELI PEREIRA SILVA
Cargo/Função: (12050) NIVEL FUNDAMENTAL
Un. Adm: (195731) HOSP REG DE ALTA FLORESTA ALBERT SABIN
A Partir de: 01/06/2020 Até 01/06/2020

Processo N.: 477239/2020

Nome: (120592/5) MARIA ELIANE RAMOS DOS SANTOS
Cargo/Função: (12038) NIVEL TECNICO ASSISTENCIAL
Un. Adm: (195715) HOSP. REG. DE COLIDER
A Partir de: 02/11/2020 Até 02/11/2020

Processo N.: 488196/2020

Nome: (95275/1) MARIA EUNICE SOUZA SILVA GARCIA
Cargo/Função: (4946) PROFIS TEC NIV MEDIO SERV SAUDE SUS
Un. Adm: (195685) HOSP. REG. DE RONDONOPOLIS IRMÃELZA GIOVANELLA
A Partir de: 03/09/2020 Até 03/09/2020

Processo N.: 339271/2020

Nome: (296521/1) MARIA FELIX DA SILVA
Cargo/Função: (12038) NIVEL TECNICO ASSISTENCIAL
Un. Adm: (195731) HOSP REG DE ALTA FLORESTA ALBERT SABIN
A Partir de: 02/08/2020 Até 02/08/2020

Processo N.: 340288/2020

Nome: (296521/1) MARIA FELIX DA SILVA
Cargo/Função: (12038) NIVEL TECNICO ASSISTENCIAL
Un. Adm: (195731) HOSP REG DE ALTA FLORESTA ALBERT SABIN
A Partir de: 01/06/2020 Até 01/06/2020

Processo N.: 379080/2020

Nome: (95289/1) MARIA FRANCISCA DOS ANJOS TEXEIRA
Cargo/Função: (4946) PROFIS TEC NIV MEDIO SERV SAUDE SUS
Un. Adm: (195685) HOSP. REG. DE RONDONOPOLIS IRMÃELZA GIOVANELLA
A Partir de: 04/03/2020 Até 04/03/2020

Processo N.: 488196/2020

Nome: (95289/1) MARIA FRANCISCA DOS ANJOS TEXEIRA
Cargo/Função: (4946) PROFIS TEC NIV MEDIO SERV SAUDE SUS
Un. Adm: (195685) HOSP. REG. DE RONDONOPOLIS IRMÃELZA GIOVANELLA
A Partir de: 01/09/2020 Até 01/09/2020

Processo N.: 339271/2020

Nome: (281299/2) MARIA GLANCIENE MAGALHAES
Cargo/Função: (12038) NIVEL TECNICO ASSISTENCIAL
Un. Adm: (195731) HOSP REG DE ALTA FLORESTA ALBERT SABIN
A Partir de: 04/08/2020 Até 04/08/2020

Processo N.: 340288/2020

Nome: (281299/2) MARIA GLANCIENE MAGALHAES
Cargo/Função: (12038) NIVEL TECNICO ASSISTENCIAL
Un. Adm: (195731) HOSP REG DE ALTA FLORESTA ALBERT SABIN
A Partir de: 01/06/2020 Até 01/06/2020

Processo N.: 30400/2021

Nome: (97521/1) MARIA HELENA DE OLIVEIRA SANTOS
Cargo/Função: (4989) PROFIS APOIO SERV SAUDE SUS
Un. Adm: (195707) HOSP REG DOUTOR ANTONIO CARLOS SOUTO FONTES
A Partir de: 03/12/2020 Até 03/12/2020

Processo N.: 175219/2021

Nome: (118518/1) MARIA IDAIR RODRIGUES SILVA ARRUDA
Cargo/Função: (4912) PROFIS TEC NIV SUPERIOR SERV SAUDE SUS
Un. Adm: (197246) COORD. DE APOIO TECNICO DO CIAPS
A Partir de: 21/03/2021 Até 21/03/2021

Processo N.: 122500/2021

Nome: (94406/1) MARIA IRISMAR SILVA DE SOUZA
Cargo/Função: (4946) PROFIS TEC NIV MEDIO SERV SAUDE SUS
Un. Adm: (197246) COORD. DE APOIO TECNICO DO CIAPS
A Partir de: 01/02/2021 Até 01/02/2021

Processo N.: 175131/2021

Nome: (94406/1) MARIA IRISMAR SILVA DE SOUZA
Cargo/Função: (4946) PROFIS TEC NIV MEDIO SERV SAUDE SUS
Un. Adm: (197246) COORD. DE APOIO TECNICO DO CIAPS
A Partir de: 01/03/2021 Até 01/03/2021

Processo N.: 379080/2020

Nome: (95340/1) MARIA JOSE GONCALVES DE MELO
Cargo/Função: (4946) PROFIS TEC NIV MEDIO SERV SAUDE SUS
Un. Adm: (195685) HOSP. REG. DE RONDONOPOLIS IRMÃELZA GIOVANELLA
A Partir de: 02/03/2020 Até 02/03/2020

Processo N.: 122500/2021

Nome: (111329/1) MARIA LUCIA RODRIGUES
Cargo/Função: (4946) PROFIS TEC NIV MEDIO SERV SAUDE SUS
Un. Adm: (197246) COORD. DE APOIO TECNICO DO CIAPS
A Partir de: 02/02/2021 Até 02/02/2021

Processo N.: 175263/2021

Nome: (111329/1) MARIA LUCIA RODRIGUES
Cargo/Função: (4946) PROFIS TEC NIV MEDIO SERV SAUDE SUS
Un. Adm: (197246) COORD. DE APOIO TECNICO DO CIAPS
A Partir de: 04/03/2021 Até 04/03/2021

Processo N.: 98308/2021

Nome: (111329/1) MARIA LUCIA RODRIGUES
Cargo/Função: (4946) PROFIS TEC NIV MEDIO SERV SAUDE SUS
Un. Adm: (197246) COORD. DE APOIO TECNICO DO CIAPS
A Partir de: 03/01/2021 Até 03/01/2021

Processo N.: 477239/2020

Nome: (207613/4) MARIA MARTA CACIANO DA SILVA TAVARES
Cargo/Função: (12038) NIVEL TECNICO ASSISTENCIAL
Un. Adm: (195715) HOSP. REG. DE COLIDER
A Partir de: 01/11/2020 Até 01/11/2020

Processo N.: 122623/2021

Nome: (120492/1) MARIA MARTA SANTOS
Cargo/Função: (4912) PROFIS TEC NIV SUPERIOR SERV SAUDE SUS
Un. Adm: (197246) COORD. DE APOIO TECNICO DO CIAPS
A Partir de: 01/02/2021 Até 01/02/2021

Processo N.: 175199/2021

Nome: (120492/1) MARIA MARTA SANTOS
Cargo/Função: (4912) PROFIS TEC NIV SUPERIOR SERV SAUDE SUS
Un. Adm: (197246) COORD. DE APOIO TECNICO DO CIAPS
A Partir de: 03/03/2021 Até 03/03/2021

Processo N.: 122500/2021

Nome: (91825/2) MARIA MIGUELINA TEIXEIRA DA SILVA
Cargo/Função: (4946) PROFIS TEC NIV MEDIO SERV SAUDE SUS
Un. Adm: (197246) COORD. DE APOIO TECNICO DO CIAPS
A Partir de: 02/02/2021 Até 02/02/2021

Processo N.: 339271/2020

Nome: (295985/1) MARIA NAILDA RIBEIRO DOS SANTOS
Cargo/Função: (12038) NIVEL TECNICO ASSISTENCIAL
Un. Adm: (195731) HOSP REG DE ALTA FLORESTA ALBERT SABIN
A Partir de: 03/08/2020 Até 03/08/2020

Processo N.: 340288/2020

Nome: (295985/1) MARIA NAILDA RIBEIRO DOS SANTOS
Cargo/Função: (12038) NIVEL TECNICO ASSISTENCIAL
Un. Adm: (195731) HOSP REG DE ALTA FLORESTA ALBERT SABIN
A Partir de: 02/06/2020 Até 02/06/2020

Processo N.: 458078/2020

Nome: (293323/2) MARIA PEREIRA
Cargo/Função: (12036) NIVEL SUPERIOR ASSISTENCIAL
Un. Adm: (195685) HOSP. REG. DE RONDONOPOLIS IRMÃELZA GIOVANELLA
A Partir de: 01/08/2020 Até 01/08/2020

Processo N.: 339271/2020

Nome: (281213/2) MARIA ROSEMARY PALMEIRA DE LIMA
Cargo/Função: (12038) NIVEL TECNICO ASSISTENCIAL
Un. Adm: (195731) HOSP REG DE ALTA FLORESTA ALBERT SABIN
A Partir de: 02/08/2020 Até 02/08/2020

Processo N.: 340288/2020

Nome: (281213/2) MARIA ROSEMARY PALMEIRA DE LIMA
Cargo/Função: (12038) NIVEL TECNICO ASSISTENCIAL
Un. Adm: (195731) HOSP REG DE ALTA FLORESTA ALBERT SABIN
A Partir de: 01/06/2020 Até 01/06/2020

Processo N.: 6026/2021

Nome: (300210/1) MARIANNE GUIMARAES DOLCE
Cargo/Função: (12046) NIVEL FUNDAMENTAL ADMINISTRATIVO
Un. Adm: (195758) HOSP. ESTADUAL LOUSITE FERREIRA DA SILVA
A Partir de: 02/10/2020 Até 02/10/2020

Processo N.: 124833/2021

Nome: (108644/1) MARILENE GOMES DE ARRUDA
Cargo/Função: (4912) PROFIS TEC NIV SUPERIOR SERV SAUDE SUS
Un. Adm: (197246) COORD. DE APOIO TECNICO DO CIAPS
A Partir de: 03/10/2020 Até 03/10/2020

Processo N.: 52855/2021

Nome: (108644/1) MARILENE GOMES DE ARRUDA
Cargo/Função: (4912) PROFIS TEC NIV SUPERIOR SERV SAUDE SUS
Un. Adm: (197246) COORD. DE APOIO TECNICO DO CIAPS
A Partir de: 02/11/2020 Até 02/11/2020

Processo N.: 392505/2020

Nome: (43720/3) MARINALVA APARECIDA MARTINS DA SILVA
Cargo/Função: (4946) PROFIS TEC NIV MEDIO SERV SAUDE SUS

Un. Adm: (195715) HOSP. REG. DE COLIDER
A Partir de: 01/09/2020 Até 01/09/2020

Processo N.: 477535/2020

Nome: (43720/3) MARINALVA APARECIDA MARTINS DA SILVA
Cargo/Função: (4946) PROFIS TEC NIV MEDIO SERV SAUDE SUS
Un. Adm: (195715) HOSP. REG. DE COLIDER
A Partir de: 02/11/2020 Até 02/11/2020

Processo N.: 488196/2020

Nome: (95356/1) MARISA CLARETE GERMANY
Cargo/Função: (4946) PROFIS TEC NIV MEDIO SERV SAUDE SUS
Un. Adm: (195685) HOSP. REG. DE RONDONOPOLIS IRMÃELZA GIOVANELLA
A Partir de: 21/09/2020 Até 21/09/2020

Processo N.: 458078/2020

Nome: (214953/2) MARISSANE DE MATTOS
Cargo/Função: (12036) NIVEL SUPERIOR ASSISTENCIAL
Un. Adm: (195685) HOSP. REG. DE RONDONOPOLIS IRMÃELZA GIOVANELLA
A Partir de: 02/08/2020 Até 02/08/2020

Processo N.: 459552/2020

Nome: (95357/1) MARLENE HOFFMANN
Cargo/Função: (4989) PROFIS APOIO SERV SAUDE SUS
Un. Adm: (195685) HOSP. REG. DE RONDONOPOLIS IRMÃELZA GIOVANELLA
A Partir de: 02/08/2020 Até 02/08/2020

Processo N.: 175263/2021

Nome: (110688/1) MARLENE PASINATO
Cargo/Função: (4946) PROFIS TEC NIV MEDIO SERV SAUDE SUS
Un. Adm: (197254) COORD. DA UNIDADE III
A Partir de: 03/03/2021 Até 03/03/2021

Processo N.: 98308/2021

Nome: (110688/1) MARLENE PASINATO
Cargo/Função: (4946) PROFIS TEC NIV MEDIO SERV SAUDE SUS
Un. Adm: (197254) COORD. DA UNIDADE III
A Partir de: 04/01/2021 Até 04/01/2021

Processo N.: 33555/2021

Nome: (120075/1) MARTA DOS SANTOS MIRANDA DE ARAUJO
Cargo/Função: (4946) PROFIS TEC NIV MEDIO SERV SAUDE SUS
Un. Adm: (195707) HOSP REG DOUTOR ANTONIO CARLOS SOUTO FONTES
A Partir de: 03/01/2020 Até 03/01/2020

Processo N.: 477239/2020

Nome: (214400/3) MARTA VALERIA BATISTA DE MOURA
Cargo/Função: (12038) NIVEL TECNICO ASSISTENCIAL
Un. Adm: (195715) HOSP. REG. DE COLIDER
A Partir de: 02/11/2020 Até 02/11/2020

Processo N.: 6026/2021

Nome: (300367/1) MEIRE REGINA DE SOUZA OLIVEIRA
Cargo/Função: (12046) NIVEL FUNDAMENTAL ADMINISTRATIVO
Un. Adm: (195758) HOSP. ESTADUAL LOUSITE FERREIRA DA SILVA
A Partir de: 02/10/2020 Até 02/10/2020

Processo N.: 379080/2020

Nome: (120302/1) MELANIA SALETE BONATO
Cargo/Função: (4946) PROFIS TEC NIV MEDIO SERV SAUDE SUS
Un. Adm: (195685) HOSP. REG. DE RONDONOPOLIS IRMÃELZA GIOVANELLA
A Partir de: 05/03/2020 Até 05/03/2020

Processo N.: 458078/2020

Nome: (292408/2) MICHELE SANTOS MUNIZ
Cargo/Função: (12036) NIVEL SUPERIOR ASSISTENCIAL
Un. Adm: (195685) HOSP. REG. DE RONDONOPOLIS IRMÃELZA GIOVANELLA
A Partir de: 01/08/2020 Até 01/08/2020

Processo N.: 477239/2020

Nome: (289338/2) MICHELLE NUNES DE PAULA BARBOSA
Cargo/Função: (12038) NIVEL TECNICO ASSISTENCIAL
Un. Adm: (195715) HOSP. REG. DE COLIDER
A Partir de: 01/11/2020 Até 01/11/2020

Processo N.: 379080/2020

Nome: (115507/1) MIRIAM ALVES DE SOUZA
Cargo/Função: (4946) PROFIS TEC NIV MEDIO SERV SAUDE SUS
Un. Adm: (195685) HOSP. REG. DE RONDONOPOLIS IRMÃELZA GIOVANELLA
A Partir de: 04/03/2020 Até 04/03/2020

Processo N.: 379080/2020

Nome: (116905/1) MIRIAN RODRIGUES FIGUEREDO
Cargo/Função: (4946) PROFIS TEC NIV MEDIO SERV SAUDE SUS
Un. Adm: (195685) HOSP. REG. DE RONDONOPOLIS IRMÃELZA GIOVANELLA
A Partir de: 01/03/2020 Até 01/03/2020

Processo N.: 477239/2020

Nome: (114521/6) NADIA CRISTINA TEIXEIRA
Cargo/Função: (12038) NIVEL TECNICO ASSISTENCIAL
Un. Adm: (195715) HOSP. REG. DE COLIDER
A Partir de: 02/11/2020 Até 02/11/2020

Processo N.: 175241/2021

Nome: (295344/1) NATALIA SANTANA MOREIRA NUNES
Cargo/Função: (4912) PROFIS TEC NIV SUPERIOR SERV SAUDE SUS

Un. Adm: (197238) SUPERINT. DO CIAPS
A Partir de: 03/03/2021 Até 03/03/2021

Processo N.: 30400/2021

Nome: (73805/4) NEIDES APARECIDA DE SOUZA
Cargo/Função: (4989) PROFIS APOIO SERV SAUDE SUS
Un. Adm: (195707) HOSP REG DOUTOR ANTONIO CARLOS SOUTO FONTES
A Partir de: 01/12/2020 Até 01/12/2020

Processo N.: 379080/2020

Nome: (95308/1) NEIVA MARIA HEINTZE
Cargo/Função: (4946) PROFIS TEC NIV MEDIO SERV SAUDE SUS
Un. Adm: (195685) HOSP. REG. DE RONDONOPOLIS IRMÃELZA GIOVANELLA
A Partir de: 01/03/2020 Até 01/03/2020

Processo N.: 379080/2020

Nome: (120067/1) NELMA MARIA DE SOUSA
Cargo/Função: (4946) PROFIS TEC NIV MEDIO SERV SAUDE SUS
Un. Adm: (195685) HOSP. REG. DE RONDONOPOLIS IRMÃELZA GIOVANELLA
A Partir de: 02/03/2020 Até 02/03/2020

Processo N.: 458078/2020

Nome: (234003/3) NELSON AUGUSTO FERREIRA PORTELA
Cargo/Função: (12036) NIVEL SUPERIOR ASSISTENCIAL
Un. Adm: (195685) HOSP. REG. DE RONDONOPOLIS IRMÃELZA GIOVANELLA
A Partir de: 08/08/2020 Até 08/08/2020

Processo N.: 477239/2020

Nome: (254702/4) NIDIA HALATENO
Cargo/Função: (12038) NIVEL TECNICO ASSISTENCIAL
Un. Adm: (195715) HOSP. REG. DE COLIDER
A Partir de: 01/11/2020 Até 01/11/2020

Processo N.: 122500/2021

Nome: (121208/8) NOELI APARECIDA DE MELO
Cargo/Função: (4946) PROFIS TEC NIV MEDIO SERV SAUDE SUS
Un. Adm: (197238) SUPERINT. DO CIAPS
A Partir de: 01/02/2021 Até 01/02/2021

Processo N.: 175263/2021

Nome: (121208/8) NOELI APARECIDA DE MELO
Cargo/Função: (4946) PROFIS TEC NIV MEDIO SERV SAUDE SUS
Un. Adm: (197238) SUPERINT. DO CIAPS
A Partir de: 01/03/2021 Até 01/03/2021

Processo N.: 98308/2021

Nome: (121208/8) NOELI APARECIDA DE MELO
Cargo/Função: (4946) PROFIS TEC NIV MEDIO SERV SAUDE SUS
Un. Adm: (197238) SUPERINT. DO CIAPS
A Partir de: 02/01/2021 Até 02/01/2021

Processo N.: 175263/2021

Nome: (298930/1) NUBIA CLAUDIA GONCALVES
Cargo/Função: (12038) NIVEL TECNICO ASSISTENCIAL
Un. Adm: (197254) COORD. DA UNIDADE III
A Partir de: 01/03/2021 Até 01/03/2021

Processo N.: 122623/2021

Nome: (90122/1) NUBIA MARIA SOUZA
Cargo/Função: (4912) PROFIS TEC NIV SUPERIOR SERV SAUDE SUS
Un. Adm: (197289) COORD. DO LAR DOCE LAR
A Partir de: 03/02/2021 Até 03/02/2021

Processo N.: 124833/2021

Nome: (90122/1) NUBIA MARIA SOUZA
Cargo/Função: (4912) PROFIS TEC NIV SUPERIOR SERV SAUDE SUS
Un. Adm: (197289) COORD. DO LAR DOCE LAR
A Partir de: 03/10/2020 Até 03/10/2020

Processo N.: 52855/2021

Nome: (90122/1) NUBIA MARIA SOUZA
Cargo/Função: (4912) PROFIS TEC NIV SUPERIOR SERV SAUDE SUS
Un. Adm: (197289) COORD. DO LAR DOCE LAR
A Partir de: 02/11/2020 Até 02/11/2020

Processo N.: 494601/2020

Nome: (301143/1) ODENIR DE SOUZA FRANCA JUNIOR
Cargo/Função: (12044) NIVEL MEDIO ADMINISTRATIVO
Un. Adm: (195707) HOSP REG DOUTOR ANTONIO CARLOS SOUTO FONTES
A Partir de: 01/11/2020 Até 01/11/2020

Processo N.: 477535/2020

Nome: (90068/1) OLINDA APARECIDA COSTA
Cargo/Função: (4946) PROFIS TEC NIV MEDIO SERV SAUDE SUS
Un. Adm: (195715) HOSP. REG. DE COLIDER
A Partir de: 02/11/2020 Até 02/11/2020

Processo N.: 342128/2020

Nome: (296375/1) OSDINEIA APARECIDA MIRANDA DE LARA
Cargo/Função: (12050) NIVEL FUNDAMENTAL
Un. Adm: (195731) HOSP REG DE ALTA FLORESTA ALBERT SABIN
A Partir de: 02/06/2020 Até 02/06/2020

Processo N.: 477239/2020

Nome: (295180/1) PATRICIA DA SILVA ANDRADE
Cargo/Função: (12038) NIVEL TECNICO ASSISTENCIAL

Un. Adm: (195715) HOSP. REG. DE COLIDER
A Partir de: 02/11/2020 Até 02/11/2020

Processo N.: 458078/2020

Nome: (291741/2) PAULO HENRIQUE NASCIMENTO CAMPOS
Cargo/Função: (12036) NIVEL SUPERIOR ASSISTENCIAL
Un. Adm: (195685) HOSP. REG. DE RONDONOPOLIS IRMÃELZA GIOVANELLA
A Partir de: 02/08/2020 Até 02/08/2020

Processo N.: 124989/2021

Nome: (297000/1) PAULO HENRIQUE SILVA MARTELLO
Cargo/Função: (4912) PROFIS TEC NIV SUPERIOR SERV SAUDE SUS
Un. Adm: (197238) SUPERINT. DO CIAPS
A Partir de: 06/10/2020 Até 06/10/2020

Processo N.: 98186/2021

Nome: (297000/1) PAULO HENRIQUE SILVA MARTELLO
Cargo/Função: (4912) PROFIS TEC NIV SUPERIOR SERV SAUDE SUS
Un. Adm: (197238) SUPERINT. DO CIAPS
A Partir de: 02/01/2021 Até 02/01/2021

Processo N.: 139449/2021

Nome: (69881/3) PAULO JOSE GAMBA DE OLIVEIRA
Cargo/Função: (4912) PROFIS TEC NIV SUPERIOR SERV SAUDE SUS
Un. Adm: (195693) HOSP. REG. DE SORRISO
A Partir de: 01/11/2020 Até 01/11/2020

Processo N.: 126604/2021

Nome: (96085/1) PAULO ROBERTO ANTUNES DO NASCIMENTO
Cargo/Função: (4946) PROFIS TEC NIV MEDIO SERV SAUDE SUS
Un. Adm: (191078) COORD. DE APOIO ADMINISTRATIVO DO CIAPS
A Partir de: 02/02/2021 Até 02/02/2021

Processo N.: 98805/2021

Nome: (96085/1) PAULO ROBERTO ANTUNES DO NASCIMENTO
Cargo/Função: (4946) PROFIS TEC NIV MEDIO SERV SAUDE SUS
Un. Adm: (191078) COORD. DE APOIO ADMINISTRATIVO DO CIAPS
A Partir de: 01/11/2020 Até 01/11/2020

Processo N.: 379080/2020

Nome: (118889/1) PEDRO AMBROZIO DA SILVA
Cargo/Função: (4946) PROFIS TEC NIV MEDIO SERV SAUDE SUS
Un. Adm: (195685) HOSP. REG. DE RONDONOPOLIS IRMÃELZA GIOVANELLA
A Partir de: 07/03/2020 Até 07/03/2020

Processo N.: 122500/2021

Nome: (298972/1) RAILDA ALVES DE SOUSA
Cargo/Função: (12038) NIVEL TECNICO ASSISTENCIAL
Un. Adm: (197289) COORD. DO LAR DOCE LAR
A Partir de: 01/02/2021 Até 01/02/2021

Processo N.: 98308/2021

Nome: (298972/1) RAILDA ALVES DE SOUSA
Cargo/Função: (12038) NIVEL TECNICO ASSISTENCIAL
Un. Adm: (197289) COORD. DO LAR DOCE LAR
A Partir de: 02/01/2021 Até 02/01/2021

Processo N.: 175241/2021

Nome: (240752/9) RAQUEL BATISTA DA SILVA
Cargo/Função: (4912) PROFIS TEC NIV SUPERIOR SERV SAUDE SUS
Un. Adm: (197238) SUPERINT. DO CIAPS
A Partir de: 02/03/2021 Até 02/03/2021

Processo N.: 98186/2021

Nome: (240752/9) RAQUEL BATISTA DA SILVA
Cargo/Função: (4912) PROFIS TEC NIV SUPERIOR SERV SAUDE SUS
Un. Adm: (197238) SUPERINT. DO CIAPS
A Partir de: 03/01/2021 Até 03/01/2021

Processo N.: 34003/2021

Nome: (94504/1) REGINA ANGELICA CRUZ COELHO
Cargo/Função: (4946) PROFIS TEC NIV MEDIO SERV SAUDE SUS
Un. Adm: (195707) HOSP REG DOUTOR ANTONIO CARLOS SOUTO FONTES
A Partir de: 12/10/2020 Até 12/10/2020

Processo N.: 339271/2020

Nome: (281150/2) REGINA APARECIDA DA SILVA RIBEIRO
Cargo/Função: (12038) NIVEL TECNICO ASSISTENCIAL
Un. Adm: (195731) HOSP REG DE ALTA FLORESTA ALBERT SABIN
A Partir de: 02/08/2020 Até 02/08/2020

Processo N.: 340288/2020

Nome: (281150/2) REGINA APARECIDA DA SILVA RIBEIRO
Cargo/Função: (12038) NIVEL TECNICO ASSISTENCIAL
Un. Adm: (195731) HOSP REG DE ALTA FLORESTA ALBERT SABIN
A Partir de: 01/06/2020 Até 01/06/2020

Processo N.: 340288/2020

Nome: (296013/1) REGINALDO DOS SANTOS RODRIGUES
Cargo/Função: (12038) NIVEL TECNICO ASSISTENCIAL
Un. Adm: (195731) HOSP REG DE ALTA FLORESTA ALBERT SABIN
A Partir de: 01/06/2020 Até 01/06/2020

Processo N.: 379080/2020

Nome: (109318/2) REINALDO DE SOUZA
Cargo/Função: (4946) PROFIS TEC NIV MEDIO SERV SAUDE SUS

Un. Adm: (195685) HOSP. REG. DE RONDONOPOLIS IRMÃELZA GIOVANELLA
A Partir de: 04/03/2020 Até 04/03/2020

Processo N.: 339271/2020

Nome: (296190/1) RENI BRAZIL DA SILVA DE SOUZA
Cargo/Função: (12038) NIVEL TECNICO ASSISTENCIAL
Un. Adm: (195731) HOSP REG DE ALTA FLORESTA ALBERT SABIN
A Partir de: 02/08/2020 Até 02/08/2020

Processo N.: 342144/2020

Nome: (296131/1) RIAN BALDUSSI LINHARES FERNANDES
Cargo/Função: (12046) NIVEL FUNDAMENTAL ADMINISTRATIVO
Un. Adm: (195731) HOSP REG DE ALTA FLORESTA ALBERT SABIN
A Partir de: 01/06/2020 Até 01/06/2020

Processo N.: 30400/2021

Nome: (100802/1) RINALDO DA COSTA
Cargo/Função: (4989) PROFIS APOIO SERV SAUDE SUS
Un. Adm: (195707) HOSP REG DOUTOR ANTONIO CARLOS SOUTO FONTES
A Partir de: 02/12/2020 Até 02/12/2020

Processo N.: 33832/2021

Nome: (100802/1) RINALDO DA COSTA
Cargo/Função: (4989) PROFIS APOIO SERV SAUDE SUS
Un. Adm: (195707) HOSP REG DOUTOR ANTONIO CARLOS SOUTO FONTES
A Partir de: 02/05/2020 Até 02/05/2020

Processo N.: 33993/2021

Nome: (100802/1) RINALDO DA COSTA
Cargo/Função: (4989) PROFIS APOIO SERV SAUDE SUS
Un. Adm: (195707) HOSP REG DOUTOR ANTONIO CARLOS SOUTO FONTES
A Partir de: 01/09/2020 Até 01/09/2020

Processo N.: 342128/2020

Nome: (281430/2) RITA APARECIDA CALDEIRA FIGUEIREDO
Cargo/Função: (12050) NIVEL FUNDAMENTAL
Un. Adm: (195731) HOSP REG DE ALTA FLORESTA ALBERT SABIN
A Partir de: 01/06/2020 Até 01/06/2020

Processo N.: 441508/2020

Nome: (118936/1) RIVAE FERREIRA DOS SANTOS
Cargo/Função: (4989) PROFIS APOIO SERV SAUDE SUS
Un. Adm: (195685) HOSP. REG. DE RONDONOPOLIS IRMÃELZA GIOVANELLA
A Partir de: 27/07/2020 Até 27/07/2020

Processo N.: 459803/2020

Nome: (118936/1) RIVAE FERREIRA DOS SANTOS
Cargo/Função: (4989) PROFIS APOIO SERV SAUDE SUS
Un. Adm: (195685) HOSP. REG. DE RONDONOPOLIS IRMÃELZA GIOVANELLA
A Partir de: 01/08/2020 Até 01/08/2020

Processo N.: 439792/2020

Nome: (281321/2) ROBERTO PEREIRA DOS SANTOS
Cargo/Função: (12046) NIVEL FUNDAMENTAL ADMINISTRATIVO
Un. Adm: (195715) HOSP. REG. DE COLIDER
A Partir de: 02/10/2020 Até 02/10/2020

Processo N.: 477239/2020

Nome: (206843/4) ROGERIO NEGRAO BENTO DE OLIVEIRA
Cargo/Função: (12038) NIVEL TECNICO ASSISTENCIAL
Un. Adm: (195715) HOSP. REG. DE COLIDER
A Partir de: 01/11/2020 Até 01/11/2020

Processo N.: 379080/2020

Nome: (95192/1) ROMILDA DE SOUZA
Cargo/Função: (4946) PROFIS TEC NIV MEDIO SERV SAUDE SUS
Un. Adm: (195685) HOSP. REG. DE RONDONOPOLIS IRMÃELZA GIOVANELLA
A Partir de: 01/03/2020 Até 01/03/2020

Processo N.: 122500/2021

Nome: (93346/1) RONALDO DA CRUZ
Cargo/Função: (4946) PROFIS TEC NIV MEDIO SERV SAUDE SUS
Un. Adm: (197246) COORD. DE APOIO TECNICO DO CIAPS
A Partir de: 02/02/2021 Até 02/02/2021

Processo N.: 175263/2021

Nome: (93346/1) RONALDO DA CRUZ
Cargo/Função: (4946) PROFIS TEC NIV MEDIO SERV SAUDE SUS
Un. Adm: (197246) COORD. DE APOIO TECNICO DO CIAPS
A Partir de: 02/03/2021 Até 02/03/2021

Processo N.: 494601/2020

Nome: (297090/1) RONE PEREIRA LEANDRO
Cargo/Função: (12046) NIVEL FUNDAMENTAL ADMINISTRATIVO
Un. Adm: (195707) HOSP REG DOUTOR ANTONIO CARLOS SOUTO FONTES
A Partir de: 02/11/2020 Até 02/11/2020

Processo N.: 379080/2020

Nome: (114170/2) RONIVALDO ARAUJO MATIAS
Cargo/Função: (4946) PROFIS TEC NIV MEDIO SERV SAUDE SUS
Un. Adm: (195685) HOSP. REG. DE RONDONOPOLIS IRMÃELZA GIOVANELLA
A Partir de: 02/03/2020 Até 02/03/2020

Processo N.: 175169/2021

Nome: (90341/1) ROSALIA SILVA SOUZA
Cargo/Função: (4989) PROFIS APOIO SERV SAUDE SUS

Un. Adm: (197289) COORD. DO LAR DOCE LAR
A Partir de: 02/03/2021 Até 02/03/2021

Processo N.: 98110/2021

Nome: (90341/1) ROSALIA SILVA SOUZA
Cargo/Função: (4989) PROFIS APOIO SERV SAUDE SUS
Un. Adm: (197289) COORD. DO LAR DOCE LAR
A Partir de: 31/01/2021 Até 31/01/2021

Processo N.: 55617/2021

Nome: (291655/2) ROSANA FERREIRA DE PAIVA
Cargo/Função: (12038) NIVEL TECNICO ASSISTENCIAL
Un. Adm: (195685) HOSP. REG. DE RONDONOPOLIS IRMÃELZA GIOVANELLA
A Partir de: 02/10/2020 Até 02/10/2020

Processo N.: 458078/2020

Nome: (293321/2) ROSANA MENDES DA SILVA
Cargo/Função: (12036) NIVEL SUPERIOR ASSISTENCIAL
Un. Adm: (195685) HOSP. REG. DE RONDONOPOLIS IRMÃELZA GIOVANELLA
A Partir de: 02/08/2020 Até 02/08/2020

Processo N.: 488196/2020

Nome: (96168/1) ROSANA PIRES CORREA PEREIRA
Cargo/Função: (4946) PROFIS TEC NIV MEDIO SERV SAUDE SUS
Un. Adm: (195685) HOSP. REG. DE RONDONOPOLIS IRMÃELZA GIOVANELLA
A Partir de: 06/09/2020 Até 06/09/2020

Processo N.: 122623/2021

Nome: (96184/1) ROSANE PINO DE FIGUEIREDO
Cargo/Função: (4912) PROFIS TEC NIV SUPERIOR SERV SAUDE SUS
Un. Adm: (197246) COORD. DE APOIO TECNICO DO CIAPS
A Partir de: 05/02/2021 Até 05/02/2021

Processo N.: 124833/2021

Nome: (96184/1) ROSANE PINO DE FIGUEIREDO
Cargo/Função: (4912) PROFIS TEC NIV SUPERIOR SERV SAUDE SUS
Un. Adm: (197246) COORD. DE APOIO TECNICO DO CIAPS
A Partir de: 07/10/2020 Até 07/10/2020

Processo N.: 52855/2021

Nome: (96184/1) ROSANE PINO DE FIGUEIREDO
Cargo/Função: (4912) PROFIS TEC NIV SUPERIOR SERV SAUDE SUS
Un. Adm: (197246) COORD. DE APOIO TECNICO DO CIAPS
A Partir de: 01/11/2020 Até 01/11/2020

Processo N.: 339271/2020

Nome: (281886/2) ROSANGELA AMBROSIO DE OLIVEIRA
Cargo/Função: (12038) NIVEL TECNICO ASSISTENCIAL
Un. Adm: (195731) HOSP REG DE ALTA FLORESTA ALBERT SABIN
A Partir de: 01/08/2020 Até 01/08/2020

Processo N.: 340288/2020

Nome: (281886/2) ROSANGELA AMBROSIO DE OLIVEIRA
Cargo/Função: (12038) NIVEL TECNICO ASSISTENCIAL
Un. Adm: (195731) HOSP REG DE ALTA FLORESTA ALBERT SABIN
A Partir de: 02/06/2020 Até 02/06/2020

Processo N.: 122500/2021

Nome: (43732/2) ROSANGELA APARECIDA DE LUCAS
Cargo/Função: (4946) PROFIS TEC NIV MEDIO SERV SAUDE SUS
Un. Adm: (197246) COORD. DE APOIO TECNICO DO CIAPS
A Partir de: 01/02/2021 Até 01/02/2021

Processo N.: 128144/2021

Nome: (43732/2) ROSANGELA APARECIDA DE LUCAS
Cargo/Função: (4946) PROFIS TEC NIV MEDIO SERV SAUDE SUS
Un. Adm: (197246) COORD. DE APOIO TECNICO DO CIAPS
A Partir de: 01/11/2020 Até 01/11/2020

Processo N.: 122623/2021

Nome: (123910/1) ROSANGELA USHIZIMA
Cargo/Função: (4912) PROFIS TEC NIV SUPERIOR SERV SAUDE SUS
Un. Adm: (197254) COORD. DA UNIDADE III
A Partir de: 19/02/2021 Até 19/02/2021

Processo N.: 477239/2020

Nome: (281509/2) ROSEMARY SOARES THOME
Cargo/Função: (12038) NIVEL TECNICO ASSISTENCIAL
Un. Adm: (195715) HOSP. REG. DE COLIDER
A Partir de: 01/11/2020 Até 01/11/2020

Processo N.: 122652/2021

Nome: (93176/1) ROSEMEIRE SANTOS DE ARAUJO
Cargo/Função: (4912) PROFIS TEC NIV SUPERIOR SERV SAUDE SUS
Un. Adm: (197246) COORD. DE APOIO TECNICO DO CIAPS
A Partir de: 18/02/2021 Até 18/02/2021

Processo N.: 124216/2021

Nome: (93445/1) ROSEMER SALES
Cargo/Função: (4989) PROFIS APOIO SERV SAUDE SUS
Un. Adm: (197246) COORD. DE APOIO TECNICO DO CIAPS
A Partir de: 01/10/2020 Até 01/10/2020

Processo N.: 175169/2021

Nome: (93445/1) ROSEMER SALES
Cargo/Função: (4989) PROFIS APOIO SERV SAUDE SUS

Un. Adm: (197246) COORD. DE APOIO TECNICO DO CIAPS
A Partir de: 02/03/2021 Até 02/03/2021

Processo N.: 98110/2021

Nome: (93445/1) ROSEMER SALES
Cargo/Função: (4989) PROFIS APOIO SERV SAUDE SUS
Un. Adm: (197246) COORD. DE APOIO TECNICO DO CIAPS
A Partir de: 04/01/2021 Até 04/01/2021

Processo N.: 339271/2020

Nome: (281217/2) ROSILDA PEREIRA DA SILVA JUVENIANO
Cargo/Função: (12038) NIVEL TECNICO ASSISTENCIAL
Un. Adm: (195731) HOSP REG DE ALTA FLORESTA ALBERT SABIN
A Partir de: 01/08/2020 Até 01/08/2020

Processo N.: 340288/2020

Nome: (281217/2) ROSILDA PEREIRA DA SILVA JUVENIANO
Cargo/Função: (12038) NIVEL TECNICO ASSISTENCIAL
Un. Adm: (195731) HOSP REG DE ALTA FLORESTA ALBERT SABIN
A Partir de: 02/06/2020 Até 02/06/2020

Processo N.: 488196/2020

Nome: (98741/1) ROSILENE LARA DE FREITAS
Cargo/Função: (4946) PROFIS TEC NIV MEDIO SERV SAUDE SUS
Un. Adm: (195685) HOSP. REG. DE RONDONOPOLIS IRMÃELZA GIOVANELLA
A Partir de: 02/09/2020 Até 02/09/2020

Processo N.: 392488/2020

Nome: (138369/6) ROZANGELA DE JESUS COSTA DA SILVA
Cargo/Função: (12038) NIVEL TECNICO ASSISTENCIAL
Un. Adm: (195715) HOSP. REG. DE COLIDER
A Partir de: 01/09/2020 Até 01/09/2020

Processo N.: 475837/2020

Nome: (138369/6) ROZANGELA DE JESUS COSTA DA SILVA
Cargo/Função: (12038) NIVEL TECNICO ASSISTENCIAL
Un. Adm: (195715) HOSP. REG. DE COLIDER
A Partir de: 02/11/2020 Até 02/11/2020

Processo N.: 441508/2020

Nome: (117107/1) RUBENS ZANARDINI
Cargo/Função: (4989) PROFIS APOIO SERV SAUDE SUS
Un. Adm: (195685) HOSP. REG. DE RONDONOPOLIS IRMÃELZA GIOVANELLA
A Partir de: 02/07/2020 Até 02/07/2020

Processo N.: 459803/2020

Nome: (117107/1) RUBENS ZANARDINI
Cargo/Função: (4989) PROFIS APOIO SERV SAUDE SUS
Un. Adm: (195685) HOSP. REG. DE RONDONOPOLIS IRMÃELZA GIOVANELLA
A Partir de: 17/08/2020 Até 17/08/2020

Processo N.: 122623/2021

Nome: (298755/2) SAMUEL FIGUEIREDO BOGUE
Cargo/Função: (12036) NIVEL SUPERIOR ASSISTENCIAL
Un. Adm: (197254) COORD. DA UNIDADE III
A Partir de: 02/02/2021 Até 02/02/2021

Processo N.: 124757/2021

Nome: (298755/2) SAMUEL FIGUEIREDO BOGUE
Cargo/Função: (12036) NIVEL SUPERIOR ASSISTENCIAL
Un. Adm: (197254) COORD. DA UNIDADE III
A Partir de: 01/10/2020 Até 01/10/2020

Processo N.: 175199/2021

Nome: (298755/2) SAMUEL FIGUEIREDO BOGUE
Cargo/Função: (12036) NIVEL SUPERIOR ASSISTENCIAL
Un. Adm: (197254) COORD. DA UNIDADE III
A Partir de: 02/03/2021 Até 02/03/2021

Processo N.: 52855/2021

Nome: (298755/2) SAMUEL FIGUEIREDO BOGUE
Cargo/Função: (12036) NIVEL SUPERIOR ASSISTENCIAL
Un. Adm: (197254) COORD. DA UNIDADE III
A Partir de: 02/11/2020 Até 02/11/2020

Processo N.: 134897/2021

Nome: (280985/2) SANDRA RODRIGUES FARIAS
Cargo/Função: (12050) NIVEL FUNDAMENTAL
Un. Adm: (195693) HOSP. REG. DE SORRISO
A Partir de: 04/11/2020 Até 04/11/2020

Processo N.: 379080/2020

Nome: (95221/1) SEBASTIANA DOS SANTOS PEREIRA
Cargo/Função: (4946) PROFIS TEC NIV MEDIO SERV SAUDE SUS
Un. Adm: (195685) HOSP. REG. DE RONDONOPOLIS IRMÃELZA GIOVANELLA
A Partir de: 01/03/2020 Até 01/03/2020

Processo N.: 340288/2020

Nome: (281872/2) SELMA CARLOS PEREIRA
Cargo/Função: (12038) NIVEL TECNICO ASSISTENCIAL
Un. Adm: (195731) HOSP REG DE ALTA FLORESTA ALBERT SABIN
A Partir de: 01/06/2020 Até 01/06/2020

Processo N.: 379080/2020

Nome: (118351/1) SELMA DE MOURA
Cargo/Função: (4946) PROFIS TEC NIV MEDIO SERV SAUDE SUS

Un. Adm: (198366) SUPERINT. DE ENFERMAGEM
A Partir de: 01/03/2020 Até 01/03/2020

Processo N.: 339271/2020

Nome: (281149/2) SELMA MARQUES
Cargo/Função: (12038) NIVEL TECNICO ASSISTENCIAL
Un. Adm: (195731) HOSP REG DE ALTA FLORESTA ALBERT SABIN
A Partir de: 02/08/2020 Até 02/08/2020

Processo N.: 340288/2020

Nome: (281149/2) SELMA MARQUES
Cargo/Função: (12038) NIVEL TECNICO ASSISTENCIAL
Un. Adm: (195731) HOSP REG DE ALTA FLORESTA ALBERT SABIN
A Partir de: 01/06/2020 Até 01/06/2020

Processo N.: 122500/2021

Nome: (264107/3) SERGIO DE OLIVEIRA
Cargo/Função: (4946) PROFIS TEC NIV MEDIO SERV SAUDE SUS
Un. Adm: (197238) SUPERINT. DO CIAPS
A Partir de: 02/02/2021 Até 02/02/2021

Processo N.: 175263/2021

Nome: (264107/3) SERGIO DE OLIVEIRA
Cargo/Função: (4946) PROFIS TEC NIV MEDIO SERV SAUDE SUS
Un. Adm: (197238) SUPERINT. DO CIAPS
A Partir de: 02/03/2021 Até 02/03/2021

Processo N.: 98308/2021

Nome: (264107/3) SERGIO DE OLIVEIRA
Cargo/Função: (4946) PROFIS TEC NIV MEDIO SERV SAUDE SUS
Un. Adm: (197238) SUPERINT. DO CIAPS
A Partir de: 01/01/2021 Até 01/01/2021

Processo N.: 392505/2020

Nome: (43741/2) SERGIO DOS SANTOS POLIDORIO
Cargo/Função: (4946) PROFIS TEC NIV MEDIO SERV SAUDE SUS
Un. Adm: (195715) HOSP. REG. DE COLIDER
A Partir de: 02/09/2020 Até 02/09/2020

Processo N.: 477535/2020

Nome: (43741/2) SERGIO DOS SANTOS POLIDORIO
Cargo/Função: (4946) PROFIS TEC NIV MEDIO SERV SAUDE SUS
Un. Adm: (195715) HOSP. REG. DE COLIDER
A Partir de: 01/11/2020 Até 01/11/2020

Processo N.: 122500/2021

Nome: (215050/6) SEZARINA TEREZINHA DA SILVA NAZARIO
Cargo/Função: (4946) PROFIS TEC NIV MEDIO SERV SAUDE SUS
Un. Adm: (197238) SUPERINT. DO CIAPS
A Partir de: 02/02/2021 Até 02/02/2021

Processo N.: 175263/2021

Nome: (215050/6) SEZARINA TEREZINHA DA SILVA NAZARIO
Cargo/Função: (4946) PROFIS TEC NIV MEDIO SERV SAUDE SUS
Un. Adm: (197238) SUPERINT. DO CIAPS
A Partir de: 02/03/2021 Até 02/03/2021

Processo N.: 98308/2021

Nome: (215050/6) SEZARINA TEREZINHA DA SILVA NAZARIO
Cargo/Função: (4946) PROFIS TEC NIV MEDIO SERV SAUDE SUS
Un. Adm: (197238) SUPERINT. DO CIAPS
A Partir de: 01/01/2021 Até 01/01/2021

Processo N.: 122500/2021

Nome: (264069/3) SHIRLEY LUIZA DA SILVA AFONSO
Cargo/Função: (4946) PROFIS TEC NIV MEDIO SERV SAUDE SUS
Un. Adm: (197238) SUPERINT. DO CIAPS
A Partir de: 03/02/2021 Até 03/02/2021

Processo N.: 175263/2021

Nome: (264069/3) SHIRLEY LUIZA DA SILVA AFONSO
Cargo/Função: (4946) PROFIS TEC NIV MEDIO SERV SAUDE SUS
Un. Adm: (197238) SUPERINT. DO CIAPS
A Partir de: 02/03/2021 Até 02/03/2021

Processo N.: 98308/2021

Nome: (264069/3) SHIRLEY LUIZA DA SILVA AFONSO
Cargo/Função: (4946) PROFIS TEC NIV MEDIO SERV SAUDE SUS
Un. Adm: (197238) SUPERINT. DO CIAPS
A Partir de: 01/01/2021 Até 01/01/2021

Processo N.: 379080/2020

Nome: (95213/1) SILVANA APARECIDA DA SILVA RODRIGUES
Cargo/Função: (4946) PROFIS TEC NIV MEDIO SERV SAUDE SUS
Un. Adm: (195685) HOSP. REG. DE RONDONOPOLIS IRMÂELZA GIOVANELLA
A Partir de: 01/03/2020 Até 01/03/2020

Processo N.: 134897/2021

Nome: (281388/2) SILVANA APARECIDA DE SOUZA SANTOS KRIESER
Cargo/Função: (12050) NIVEL FUNDAMENTAL
Un. Adm: (195693) HOSP. REG. DE SORRISO
A Partir de: 02/11/2020 Até 02/11/2020

Processo N.: 122623/2021

Nome: (123871/1) SILVANA MORAES DEVAUX
Cargo/Função: (4912) PROFIS TEC NIV SUPERIOR SERV SAUDE SUS

Un. Adm: (197246) COORD. DE APOIO TECNICO DO CIAPS
A Partir de: 03/02/2021 Até 03/02/2021

Processo N.: 124833/2021

Nome: (123871/1) SILVANA MORAES DEVAUX
Cargo/Função: (4912) PROFIS TEC NIV SUPERIOR SERV SAUDE SUS
Un. Adm: (197246) COORD. DE APOIO TECNICO DO CIAPS
A Partir de: 03/10/2020 Até 03/10/2020

Processo N.: 175199/2021

Nome: (123871/1) SILVANA MORAES DEVAUX
Cargo/Função: (4912) PROFIS TEC NIV SUPERIOR SERV SAUDE SUS
Un. Adm: (197246) COORD. DE APOIO TECNICO DO CIAPS
A Partir de: 02/03/2021 Até 02/03/2021

Processo N.: 52855/2021

Nome: (123871/1) SILVANA MORAES DEVAUX
Cargo/Função: (4912) PROFIS TEC NIV SUPERIOR SERV SAUDE SUS
Un. Adm: (197246) COORD. DE APOIO TECNICO DO CIAPS
A Partir de: 03/11/2020 Até 03/11/2020

Processo N.: 5228/2021

Nome: (232515/4) SILVANETE BERBEL FERREIRA
Cargo/Função: (12044) NIVEL MEDIO ADMINISTRATIVO
Un. Adm: (195758) HOSP. ESTADUAL LOUSITE FERREIRA DA SILVA
A Partir de: 04/09/2020 Até 04/09/2020

Processo N.: 142013/2021

Nome: (90053/1) SILVANIA BARON EHRHARDT
Cargo/Função: (4989) PROFIS APOIO SERV SAUDE SUS
Un. Adm: (195693) HOSP. REG. DE SORRISO
A Partir de: 02/11/2020 Até 02/11/2020

Processo N.: 175614/2021

Nome: (77127/2) SILVIA MARI LUQUI
Cargo/Função: (4989) PROFIS APOIO SERV SAUDE SUS
Un. Adm: (195740) HOSP. REG. DE SINOP
A Partir de: 01/06/2019 Até 01/06/2019

Processo N.: 488196/2020

Nome: (95223/1) SILVIA MARTINS LIMA VENTURA
Cargo/Função: (4946) PROFIS TEC NIV MEDIO SERV SAUDE SUS
Un. Adm: (195685) HOSP. REG. DE RONDONOPOLIS IRMÂELZA GIOVANELLA
A Partir de: 01/09/2020 Até 01/09/2020

Processo N.: 327481/2020

Nome: (211882/4) SIMONE DE SOUZA MIRANDA DA SILVA
Cargo/Função: (12046) NIVEL FUNDAMENTAL ADMINISTRATIVO
Un. Adm: (195731) HOSP REG DE ALTA FLORESTA ALBERT SABIN
A Partir de: 02/08/2020 Até 02/08/2020

Processo N.: 482565/2020

Nome: (211882/4) SIMONE DE SOUZA MIRANDA DA SILVA
Cargo/Função: (12046) NIVEL FUNDAMENTAL ADMINISTRATIVO
Un. Adm: (195731) HOSP REG DE ALTA FLORESTA ALBERT SABIN
A Partir de: 02/11/2020 Até 02/11/2020

Processo N.: 477239/2020

Nome: (200303/4) SIMONIA HIGINO DE MOURA ALVES
Cargo/Função: (12038) NIVEL TECNICO ASSISTENCIAL
Un. Adm: (195715) HOSP. REG. DE COLIDER
A Partir de: 01/11/2020 Até 01/11/2020

Processo N.: 134897/2021

Nome: (280996/2) SIRLEI DOS SANTOS MOSKO
Cargo/Função: (12050) NIVEL FUNDAMENTAL
Un. Adm: (195693) HOSP. REG. DE SORRISO
A Partir de: 01/11/2020 Até 01/11/2020

Processo N.: 477239/2020

Nome: (123623/6) SIVIANO LLOPIS DE ARRUDA
Cargo/Função: (12038) NIVEL TECNICO ASSISTENCIAL
Un. Adm: (195715) HOSP. REG. DE COLIDER
A Partir de: 01/11/2020 Até 01/11/2020

Processo N.: 142013/2021

Nome: (95260/1) SOFIA FELIX
Cargo/Função: (4989) PROFIS APOIO SERV SAUDE SUS
Un. Adm: (195693) HOSP. REG. DE SORRISO
A Partir de: 01/11/2020 Até 01/11/2020

Processo N.: 33832/2021

Nome: (118379/1) SONIA CRISTINA DE OLIVEIRA
Cargo/Função: (4946) PROFIS TEC NIV MEDIO SERV SAUDE SUS
Un. Adm: (195707) HOSP REG DOUTOR ANTONIO CARLOS SOUTO FONTES
A Partir de: 03/05/2020 Até 03/05/2020

Processo N.: 488196/2020

Nome: (94394/1) SONIA MARIA BARBOSA DE AQUINO
Cargo/Função: (4946) PROFIS TEC NIV MEDIO SERV SAUDE SUS
Un. Adm: (195685) HOSP. REG. DE RONDONOPOLIS IRMÂELZA GIOVANELLA
A Partir de: 01/09/2020 Até 01/09/2020

Processo N.: 379080/2020

Nome: (118362/1) SONIA MARIA FERREIRA
Cargo/Função: (4946) PROFIS TEC NIV MEDIO SERV SAUDE SUS

Un. Adm: (195685) HOSP. REG. DE RONDONOPOLIS IRMÃELZA GIOVANELLA
A Partir de: 01/03/2020 Até 01/03/2020

Processo N.: 122500/2021

Nome: (97004/1) SONIA MARIA MATOS
Cargo/Função: (4946) PROFIS TEC NIV MEDIO SERV SAUDE SUS
Un. Adm: (197246) COORD. DE APOIO TECNICO DO CIAPS
A Partir de: 01/02/2021 Até 01/02/2021

Processo N.: 175263/2021

Nome: (97004/1) SONIA MARIA MATOS
Cargo/Função: (4946) PROFIS TEC NIV MEDIO SERV SAUDE SUS
Un. Adm: (197246) COORD. DE APOIO TECNICO DO CIAPS
A Partir de: 03/03/2021 Até 03/03/2021

Processo N.: 98308/2021

Nome: (97004/1) SONIA MARIA MATOS
Cargo/Função: (4946) PROFIS TEC NIV MEDIO SERV SAUDE SUS
Un. Adm: (197246) COORD. DE APOIO TECNICO DO CIAPS
A Partir de: 02/01/2021 Até 02/01/2021

Processo N.: 122500/2021

Nome: (111500/1) SUEIDI ANGELA DE ALMEIDA
Cargo/Função: (4946) PROFIS TEC NIV MEDIO SERV SAUDE SUS
Un. Adm: (197246) COORD. DE APOIO TECNICO DO CIAPS
A Partir de: 01/02/2021 Até 01/02/2021

Processo N.: 175263/2021

Nome: (111500/1) SUEIDI ANGELA DE ALMEIDA
Cargo/Função: (4946) PROFIS TEC NIV MEDIO SERV SAUDE SUS
Un. Adm: (197246) COORD. DE APOIO TECNICO DO CIAPS
A Partir de: 01/03/2021 Até 01/03/2021

Processo N.: 98308/2021

Nome: (111500/1) SUEIDI ANGELA DE ALMEIDA
Cargo/Função: (4946) PROFIS TEC NIV MEDIO SERV SAUDE SUS
Un. Adm: (197246) COORD. DE APOIO TECNICO DO CIAPS
A Partir de: 02/01/2021 Até 02/01/2021

Processo N.: 430605/2020

Nome: (43736/3) SUELY DE JESUS SIQUEIRA
Cargo/Função: (4989) PROFIS APOIO SERV SAUDE SUS
Un. Adm: (195715) HOSP. REG. DE COLIDER
A Partir de: 03/10/2020 Até 03/10/2020

Processo N.: 98308/2021

Nome: (107307/1) SUELY NATALINA DE MIRANDA
Cargo/Função: (4946) PROFIS TEC NIV MEDIO SERV SAUDE SUS
Un. Adm: (197246) COORD. DE APOIO TECNICO DO CIAPS
A Partir de: 01/01/2021 Até 01/01/2021

Processo N.: 98110/2021

Nome: (75111/4) TABAJARA CRISOSTOMO DAS CHAGAS
Cargo/Função: (4989) PROFIS APOIO SERV SAUDE SUS
Un. Adm: (197289) COORD. DO LAR DOCE LAR
A Partir de: 02/01/2021 Até 02/01/2021

Processo N.: 339271/2020

Nome: (281542/2) TAIS STEPHANIE DA PENHA MULLER SANTOS
Cargo/Função: (12038) NIVEL TECNICO ASSISTENCIAL
Un. Adm: (195731) HOSP REG DE ALTA FLORESTA ALBERT SABIN
A Partir de: 02/08/2020 Até 02/08/2020

Processo N.: 342128/2020

Nome: (277267/4) TALITA DA SILVA DA CRUZ COSTA
Cargo/Função: (12050) NIVEL FUNDAMENTAL
Un. Adm: (195731) HOSP REG DE ALTA FLORESTA ALBERT SABIN
A Partir de: 01/06/2020 Até 01/06/2020

Processo N.: 379080/2020

Nome: (95234/1) TANIA DOS SANTOS MUNIZ
Cargo/Função: (4946) PROFIS TEC NIV MEDIO SERV SAUDE SUS
Un. Adm: (195685) HOSP. REG. DE RONDONOPOLIS IRMÃELZA GIOVANELLA
A Partir de: 03/03/2020 Até 03/03/2020

Processo N.: 339271/2020

Nome: (296085/1) TATIANE BARBOSA DA CONCEICAO
Cargo/Função: (12038) NIVEL TECNICO ASSISTENCIAL
Un. Adm: (195731) HOSP REG DE ALTA FLORESTA ALBERT SABIN
A Partir de: 01/08/2020 Até 01/08/2020

Processo N.: 340288/2020

Nome: (296085/1) TATIANE BARBOSA DA CONCEICAO
Cargo/Função: (12038) NIVEL TECNICO ASSISTENCIAL
Un. Adm: (195731) HOSP REG DE ALTA FLORESTA ALBERT SABIN
A Partir de: 02/06/2020 Até 02/06/2020

Processo N.: 6026/2021

Nome: (300364/1) TAYNA CAROLINA DA SILVA SOUZA
Cargo/Função: (12046) NIVEL FUNDAMENTAL ADMINISTRATIVO
Un. Adm: (195758) HOSP. ESTADUAL LOUSITE FERREIRA DA SILVA
A Partir de: 01/10/2020 Até 01/10/2020

Processo N.: 327514/2020

Nome: (281354/2) TELSON AIRES DE SOUZA
Cargo/Função: (12044) NIVEL MEDIO ADMINISTRATIVO

Un. Adm: (195731) HOSP REG DE ALTA FLORESTA ALBERT SABIN
A Partir de: 01/08/2020 Até 01/08/2020

Processo N.: 342188/2020

Nome: (281354/2) TELSON AIRES DE SOUZA
Cargo/Função: (12044) NIVEL MEDIO ADMINISTRATIVO
Un. Adm: (195731) HOSP REG DE ALTA FLORESTA ALBERT SABIN
A Partir de: 18/06/2020 Até 18/06/2020

Processo N.: 374693/2020

Nome: (281354/2) TELSON AIRES DE SOUZA
Cargo/Função: (12044) NIVEL MEDIO ADMINISTRATIVO
Un. Adm: (195731) HOSP REG DE ALTA FLORESTA ALBERT SABIN
A Partir de: 02/09/2020 Até 02/09/2020

Processo N.: 142013/2021

Nome: (86256/1) TERESINHA REMPEL HECK
Cargo/Função: (4989) PROFIS APOIO SERV SAUDE SUS
Un. Adm: (195693) HOSP. REG. DE SORRISO
A Partir de: 01/11/2020 Até 01/11/2020

Processo N.: 482565/2020

Nome: (300248/1) THAIS GABRIELA RIBEIRO VITAL
Cargo/Função: (12046) NIVEL FUNDAMENTAL ADMINISTRATIVO
Un. Adm: (195731) HOSP REG DE ALTA FLORESTA ALBERT SABIN
A Partir de: 02/11/2020 Até 02/11/2020

Processo N.: 5228/2021

Nome: (300448/1) THAIS LEAO SOUZA
Cargo/Função: (12044) NIVEL MEDIO ADMINISTRATIVO
Un. Adm: (195758) HOSP. ESTADUAL LOUSITE FERREIRA DA SILVA
A Partir de: 02/09/2020 Até 02/09/2020

Processo N.: 124833/2021

Nome: (249135/4) THALISSON MAGNO DE OLIVEIRA
Cargo/Função: (4912) PROFIS TEC NIV SUPERIOR SERV SAUDE SUS
Un. Adm: (197238) SUPERINT. DO CIAPS
A Partir de: 02/10/2020 Até 02/10/2020

Processo N.: 175199/2021

Nome: (249135/4) THALISSON MAGNO DE OLIVEIRA
Cargo/Função: (4912) PROFIS TEC NIV SUPERIOR SERV SAUDE SUS
Un. Adm: (197238) SUPERINT. DO CIAPS
A Partir de: 02/03/2021 Até 02/03/2021

Processo N.: 52855/2021

Nome: (249135/4) THALISSON MAGNO DE OLIVEIRA
Cargo/Função: (4912) PROFIS TEC NIV SUPERIOR SERV SAUDE SUS
Un. Adm: (197238) SUPERINT. DO CIAPS
A Partir de: 01/11/2020 Até 01/11/2020

Processo N.: 175263/2021

Nome: (214481/6) TOMAZIA LIMA MENDES
Cargo/Função: (4946) PROFIS TEC NIV MEDIO SERV SAUDE SUS
Un. Adm: (197238) SUPERINT. DO CIAPS
A Partir de: 01/03/2021 Até 01/03/2021

Processo N.: 98308/2021

Nome: (214481/6) TOMAZIA LIMA MENDES
Cargo/Função: (4946) PROFIS TEC NIV MEDIO SERV SAUDE SUS
Un. Adm: (197238) SUPERINT. DO CIAPS
A Partir de: 08/01/2021 Até 08/01/2021

Processo N.: 122500/2021

Nome: (73841/7) VAGNER BARBOSA BATISTA
Cargo/Função: (4946) PROFIS TEC NIV MEDIO SERV SAUDE SUS
Un. Adm: (197246) COORD. DE APOIO TECNICO DO CIAPS
A Partir de: 01/02/2021 Até 01/02/2021

Processo N.: 128144/2021

Nome: (73841/7) VAGNER BARBOSA BATISTA
Cargo/Função: (4946) PROFIS TEC NIV MEDIO SERV SAUDE SUS
Un. Adm: (197246) COORD. DE APOIO TECNICO DO CIAPS
A Partir de: 01/11/2020 Até 01/11/2020

Processo N.: 175263/2021

Nome: (73841/7) VAGNER BARBOSA BATISTA
Cargo/Função: (4946) PROFIS TEC NIV MEDIO SERV SAUDE SUS
Un. Adm: (197246) COORD. DE APOIO TECNICO DO CIAPS
A Partir de: 01/03/2021 Até 01/03/2021

Processo N.: 98308/2021

Nome: (73841/7) VAGNER BARBOSA BATISTA
Cargo/Função: (4946) PROFIS TEC NIV MEDIO SERV SAUDE SUS
Un. Adm: (197246) COORD. DE APOIO TECNICO DO CIAPS
A Partir de: 06/01/2021 Até 06/01/2021

Processo N.: 488196/2020

Nome: (98771/1) VALDA GOMES PEREIRA
Cargo/Função: (4946) PROFIS TEC NIV MEDIO SERV SAUDE SUS
Un. Adm: (195685) HOSP. REG. DE RONDONOPOLIS IRMÃELZA GIOVANELLA
A Partir de: 02/09/2020 Até 02/09/2020

Processo N.: 379080/2020

Nome: (95239/1) VALDELICE GONCALVES DAS NEVES
Cargo/Função: (4946) PROFIS TEC NIV MEDIO SERV SAUDE SUS

Un. Adm: (195685) HOSP. REG. DE RONDONOPOLIS IRMÃELZA GIOVANELLA
A Partir de: 05/03/2020 Até 05/03/2020

Processo N.: 477239/2020

Nome: (114209/6) VALDEMIR JOSE DE FREITAS
Cargo/Função: (12038) NIVEL TECNICO ASSISTENCIAL
Un. Adm: (195715) HOSP. REG. DE COLIDER
A Partir de: 03/11/2020 Até 03/11/2020

Processo N.: 134957/2021

Nome: (285673/2) VALDIR CARLOS ZATTERA
Cargo/Função: (12046) NIVEL FUNDAMENTAL ADMINISTRATIVO
Un. Adm: (195693) HOSP. REG. DE SORRISO
A Partir de: 03/11/2020 Até 03/11/2020

Processo N.: 66569/2021

Nome: (285673/2) VALDIR CARLOS ZATTERA
Cargo/Função: (12046) NIVEL FUNDAMENTAL ADMINISTRATIVO
Un. Adm: (195693) HOSP. REG. DE SORRISO
A Partir de: 01/12/2020 Até 01/12/2020

Processo N.: 342161/2020

Nome: (281162/2) VALDIRENE FERREIRA DOS SANTOS
Cargo/Função: (12040) NIVEL AUXILIAR ASSISTENCIAL
Un. Adm: (195731) HOSP REG DE ALTA FLORESTA ALBERT SABIN
A Partir de: 12/06/2020 Até 12/06/2020

Processo N.: 444613/2020

Nome: (281162/2) VALDIRENE FERREIRA DOS SANTOS
Cargo/Função: (12040) NIVEL AUXILIAR ASSISTENCIAL
Un. Adm: (195731) HOSP REG DE ALTA FLORESTA ALBERT SABIN
A Partir de: 02/10/2020 Até 02/10/2020

Processo N.: 459668/2020

Nome: (115813/1) VALDIVIA FERREIRA GUATURA
Cargo/Função: (4912) PROFIS TEC NIV SUPERIOR SERV SAUDE SUS
Un. Adm: (195685) HOSP. REG. DE RONDONOPOLIS IRMÃELZA GIOVANELLA
A Partir de: 01/08/2020 Até 01/08/2020

Processo N.: 124216/2021

Nome: (90585/1) VALTUIRA FARIA SILVA
Cargo/Função: (4989) PROFIS APOIO SERV SAUDE SUS
Un. Adm: (197246) COORD. DE APOIO TECNICO DO CIAPS
A Partir de: 02/10/2020 Até 02/10/2020

Processo N.: 175169/2021

Nome: (90585/1) VALTUIRA FARIA SILVA
Cargo/Função: (4989) PROFIS APOIO SERV SAUDE SUS
Un. Adm: (197246) COORD. DE APOIO TECNICO DO CIAPS
A Partir de: 01/03/2021 Até 01/03/2021

Processo N.: 98110/2021

Nome: (90585/1) VALTUIRA FARIA SILVA
Cargo/Função: (4989) PROFIS APOIO SERV SAUDE SUS
Un. Adm: (197246) COORD. DE APOIO TECNICO DO CIAPS
A Partir de: 02/01/2021 Até 02/01/2021

Processo N.: 394360/2020

Nome: (90171/1) VANDERLEI GONCALVES DE ALCANTARA
Cargo/Função: (4989) PROFIS APOIO SERV SAUDE SUS
Un. Adm: (195715) HOSP. REG. DE COLIDER
A Partir de: 01/09/2020 Até 01/09/2020

Processo N.: 430576/2020

Nome: (90171/1) VANDERLEI GONCALVES DE ALCANTARA
Cargo/Função: (4989) PROFIS APOIO SERV SAUDE SUS
Un. Adm: (195715) HOSP. REG. DE COLIDER
A Partir de: 01/10/2020 Até 01/10/2020

Processo N.: 488196/2020

Nome: (98748/1) VANEIDE VITORIANO
Cargo/Função: (4946) PROFIS TEC NIV MEDIO SERV SAUDE SUS
Un. Adm: (195685) HOSP. REG. DE RONDONOPOLIS IRMÃELZA GIOVANELLA
A Partir de: 01/09/2020 Até 01/09/2020

Processo N.: 379080/2020

Nome: (90147/1) VANI SOARES DE BRITO
Cargo/Função: (4946) PROFIS TEC NIV MEDIO SERV SAUDE SUS
Un. Adm: (195685) HOSP. REG. DE RONDONOPOLIS IRMÃELZA GIOVANELLA
A Partir de: 02/03/2020 Até 02/03/2020

Processo N.: 339271/2020

Nome: (281297/2) VANIA FERREIRA MILTON
Cargo/Função: (12038) NIVEL TECNICO ASSISTENCIAL
Un. Adm: (195731) HOSP REG DE ALTA FLORESTA ALBERT SABIN
A Partir de: 01/08/2020 Até 01/08/2020

Processo N.: 122500/2021

Nome: (234091/5) VERA LUCIA DE OLIVEIRA
Cargo/Função: (4946) PROFIS TEC NIV MEDIO SERV SAUDE SUS
Un. Adm: (197238) SUPERINT. DO CIAPS
A Partir de: 01/02/2021 Até 01/02/2021

Processo N.: 128144/2021

Nome: (234091/5) VERA LUCIA DE OLIVEIRA
Cargo/Função: (4946) PROFIS TEC NIV MEDIO SERV SAUDE SUS

Un. Adm: (197238) SUPERINT. DO CIAPS
A Partir de: 01/11/2020 Até 01/11/2020

Processo N.: 175263/2021

Nome: (234091/5) VERA LUCIA DE OLIVEIRA
Cargo/Função: (4946) PROFIS TEC NIV MEDIO SERV SAUDE SUS
Un. Adm: (197238) SUPERINT. DO CIAPS
A Partir de: 01/03/2021 Até 01/03/2021

Processo N.: 98308/2021

Nome: (234091/5) VERA LUCIA DE OLIVEIRA
Cargo/Função: (4946) PROFIS TEC NIV MEDIO SERV SAUDE SUS
Un. Adm: (197238) SUPERINT. DO CIAPS
A Partir de: 02/01/2021 Até 02/01/2021

Processo N.: 379080/2020

Nome: (95243/1) VINCENZO MACIEL REPOLI
Cargo/Função: (4946) PROFIS TEC NIV MEDIO SERV SAUDE SUS
Un. Adm: (195685) HOSP. REG. DE RONDONOPOLIS IRMÃELZA GIOVANELLA
A Partir de: 01/03/2020 Até 01/03/2020

Processo N.: 122500/2021

Nome: (264051/3) WANDA DA SILVA FERREIRA DO ESPIRITO SANTO
Cargo/Função: (4946) PROFIS TEC NIV MEDIO SERV SAUDE SUS
Un. Adm: (197238) SUPERINT. DO CIAPS
A Partir de: 01/02/2021 Até 01/02/2021

Processo N.: 175263/2021

Nome: (264051/3) WANDA DA SILVA FERREIRA DO ESPIRITO SANTO
Cargo/Função: (4946) PROFIS TEC NIV MEDIO SERV SAUDE SUS
Un. Adm: (197238) SUPERINT. DO CIAPS
A Partir de: 01/03/2021 Até 01/03/2021

Processo N.: 98308/2021

Nome: (264051/3) WANDA DA SILVA FERREIRA DO ESPIRITO SANTO
Cargo/Função: (4946) PROFIS TEC NIV MEDIO SERV SAUDE SUS
Un. Adm: (197238) SUPERINT. DO CIAPS
A Partir de: 04/01/2021 Até 04/01/2021

Processo N.: 477239/2020

Nome: (210286/4) WILMA APARECIDA DE MOURA OLIVEIRA
Cargo/Função: (12038) NIVEL TECNICO ASSISTENCIAL
Un. Adm: (195715) HOSP. REG. DE COLIDER
A Partir de: 01/11/2020 Até 01/11/2020

Processo N.: 459803/2020

Nome: (71456/3) WILSON RODRIGUES DE ALMEIDA JUNIOR
Cargo/Função: (4989) PROFIS APOIO SERV SAUDE SUS
Un. Adm: (195685) HOSP. REG. DE RONDONOPOLIS IRMÃELZA GIOVANELLA
A Partir de: 04/08/2020 Até 04/08/2020

Processo N.: 379080/2020

Nome: (94366/1) YEDA MARIA VIEIRA NASCIMENTO
Cargo/Função: (4946) PROFIS TEC NIV MEDIO SERV SAUDE SUS
Un. Adm: (195685) HOSP. REG. DE RONDONOPOLIS IRMÃELZA GIOVANELLA
A Partir de: 03/03/2020 Até 03/03/2020

Processo N.: 488196/2020

Nome: (115449/1) ZILDINETE DE SOUZA
Cargo/Função: (4946) PROFIS TEC NIV MEDIO SERV SAUDE SUS
Un. Adm: (195685) HOSP. REG. DE RONDONOPOLIS IRMÃELZA GIOVANELLA
A Partir de: 01/09/2020 Até 01/09/2020

PUBLICADA, REGISTRADA, CUMPR-SE.
Cuiabá-MT, 02 de Junho de 2021.
Gilberto Gomes de Figueiredo
Secretário de Estado de Saúde

BOLETIM DE PESSOAL/SES/00569/2021
07/06/2021

DE:

O Secretário de Estado de Saúde no uso de suas atribuições que lhes são conferidas por lei,

Resolve: DEFERIR

Evento: LICENÇA PARA TRATAMENTO DE SAUDE/SEGURADO INSS/15

Processo N.:

Nome: (278499/2) LETICIA DASSI
Cargo/Função: (11487) DGA-4
Un. Adm: (125008) UNID. DE ASSESSORIA
A Partir de: 03/05/2021 Até 04/05/2021

PUBLICADA, REGISTRADA, CUMPR-SE.
Cuiabá-MT, 02 de Junho de 2021.
Gilberto Gomes de Figueiredo
Secretário de Estado de Saúde

BOLETIM DE PESSOAL/SES/00570/2021
07/06/2021

DE:

O Secretário de Estado de Saúde no uso de suas atribuições que lhes são conferidas por lei,

Resolve: DEFERIR

Evento: LICENÇA PARA TRATAMENTO DE SAUDE

Processo N.:

Nome: (48869/3) ARIADNE DE MELO PEREIRA
Cargo/Função: (4912) PROFIS TEC NIV SUPERIOR SERV SAUDE SUS
Un. Adm: (191000) COORD. DE CONSORCIOS DE SAUDE
A Partir de: 11/05/2021 Até25/05/2021

Processo N.:

Nome: (117040/1) CLAUDIA PEDROSO DE OLIVEIRA NAZARIO
Cargo/Função: (4912) PROFIS TEC NIV SUPERIOR SERV SAUDE SUS
Un. Adm: (150983) GER.VIGILANCIA EM DOENCAS E AGRAVOS ENDEMICOS
A Partir de: 20/05/2021 Até24/05/2021

Processo N.:

Nome: (93294/1) DILMA ROSARIA DA SILVA
Cargo/Função: (4989) PROFIS APOIO SERV SAUDE SUS
Un. Adm: (118710) UNID.ESPEC. DE CONTR. MOVIMENTACAO DE PESSOAL
A Partir de: 22/05/2021 Até19/08/2021

Processo N.:

Nome: (95473/1) IDELENE LUIZA S LENZI
Cargo/Função: (4946) PROFIS TEC NIV MEDIO SERV SAUDE SUS
Un. Adm: (118710) UNID.ESPEC. DE CONTR. MOVIMENTACAO DE PESSOAL
A Partir de: 26/05/2021 Até21/11/2021

Processo N.:

Nome: (55528/8) LUZENIL MARIA DA SILVA
Cargo/Função: (4912) PROFIS TEC NIV SUPERIOR SERV SAUDE SUS
Un. Adm: (197254) COORD. DA UNIDADE III
A Partir de: 01/04/2021 Até20/04/2021

Processo N.:

Nome: (90030/1) SIMONE HATSUMI OTIAI
Cargo/Função: (4946) PROFIS TEC NIV MEDIO SERV SAUDE SUS
Un. Adm: (151513) DIR. DO ESCRITORIO REG.DE SAUDE DE BARRA DO GARCAS
A Partir de: 17/05/2021 Até28/05/2021

Processo N.:

Nome: (62065/2) SOLANGE SILVA ROCHA
Cargo/Função: (4912) PROFIS TEC NIV SUPERIOR SERV SAUDE SUS
Un. Adm: (118710) UNID.ESPEC. DE CONTR. MOVIMENTACAO DE PESSOAL
A Partir de: 15/05/2021 Até13/07/2021

Processo N.:

Nome: (62065/3) SOLANGE SILVA ROCHA
Cargo/Função: (4912) PROFIS TEC NIV SUPERIOR SERV SAUDE SUS
Un. Adm: (118710) UNID.ESPEC. DE CONTR. MOVIMENTACAO DE PESSOAL
A Partir de: 15/05/2021 Até13/07/2021

Processo N.:

Nome: (21466/1) VERA LUCIA DIAS LOPES
Cargo/Função: (4912) PROFIS TEC NIV SUPERIOR SERV SAUDE SUS
Un. Adm: (192635) GER. DE VIGIL. EM SAUDE AMBIENTAL
A Partir de: 27/05/2021 Até30/06/2021

PUBLICADA, REGISTRADA, CUMpra-SE.
Cuiabá-MT, 02 de Junho de 2021.
Gilberto Gomes de Figueiredo
Secretário de Estado de Saúde

BOLETIM DE PESSOAL/SES/00571/2021 DE:
07/06/2021

O Secretário de Estado de Saúde no uso de suas atribuições que lhes são conferidas por lei,

Resolve: TORNAR SEM EFEITO
Evento: LICENCA PARA TRATAMENTO DE SAUDE

Processo N.:

Nome: (94529/1) ELIANE MUNIZ DE MORAES DOS SANTOS
Cargo/Função: (4946) PROFIS TEC NIV MEDIO SERV SAUDE SUS
Un. Adm: (195707) HOSP REG DOUTOR ANTONIO CARLOS SOUTO FONTES
A Partir de: 29/07/2020 Até27/08/2020

PUBLICADA, REGISTRADA, CUMpra-SE.
Cuiabá-MT, 02 de Junho de 2021.
Gilberto Gomes de Figueiredo
Secretário de Estado de Saúde

BOLETIM DE PESSOAL/SES/00572/2021 DE:
07/06/2021

O Secretário de Estado de Saúde no uso de suas atribuições que lhes são conferidas por lei,

Resolve: CESSAR OS EFEITOS
Evento: Adicional de Insalubridade LC 502

Processo N.:

Nome: (59051/1) NARA LUCIA SILVA DE ANDRADE KARLING
Cargo/Função: (4946) PROFIS TEC NIV MEDIO SERV SAUDE SUS
Un. Adm: (151963) DIR.DO ESCRITÓRIO REG.DE SAÚDE DE PONTES E LACERDA
A Partir de: 21/02/2021

PUBLICADA, REGISTRADA, CUMpra-SE.
Cuiabá-MT, 02 de Junho de 2021.
Gilberto Gomes de Figueiredo
Secretário de Estado de Saúde

BOLETIM DE PESSOAL/SES/00573/2021 DE:
07/06/2021

O Secretário de Estado de Saúde no uso de suas atribuições que lhes são conferidas por lei,

Resolve: CONCEDER
Evento: Adicional de Insalubridade LC 502

Processo N.:

Nome: (293903/2) ANDREIA MOREIRA DOS SANTOS TEODORO
Cargo/Função: (12036) NIVEL SUPERIOR ASSISTENCIAL
Un. Adm: (195685) HOSP. REG. DE RONDONOPOLIS IRMÂELZA GIOVANELLA
A Partir de: 01/05/2021 Até

Processo N.:

Nome: (114545/4) CESAR DE OLIVEIRA MODOLON
Cargo/Função: (12038) NIVEL TECNICO ASSISTENCIAL
Un. Adm: (195685) HOSP. REG. DE RONDONOPOLIS IRMÂELZA GIOVANELLA
A Partir de: 01/05/2021 Até

Processo N.:

Nome: (279189/4) DENISE AKEMI NOGUTI
Cargo/Função: (12036) NIVEL SUPERIOR ASSISTENCIAL
Un. Adm: (195685) HOSP. REG. DE RONDONOPOLIS IRMÂELZA GIOVANELLA
A Partir de: 01/05/2021 Até

Processo N.:

Nome: (293861/2) ELIS MARIA ALVES TAVARES
Cargo/Função: (12038) NIVEL TECNICO ASSISTENCIAL
Un. Adm: (195685) HOSP. REG. DE RONDONOPOLIS IRMÂELZA GIOVANELLA
A Partir de: 01/05/2021 Até

Processo N.:

Nome: (115395/1) ERIKA DE OLIVEIRA COUTINHO FERREIRA
Cargo/Função: (4946) PROFIS TEC NIV MEDIO SERV SAUDE SUS
Un. Adm: (191094) GER. ADM. DO CEOPE
A Partir de: 13/03/2021 Até

Processo N.:

Nome: (273802/2) FERNANDA MARIA DE PAULA SANTOS
Cargo/Função: (12036) NIVEL SUPERIOR ASSISTENCIAL
Un. Adm: (195685) HOSP. REG. DE RONDONOPOLIS IRMÂELZA GIOVANELLA
A Partir de: 01/05/2021 Até

Processo N.:

Nome: (94897/1) FRANCISCO CARLOS DE ARRUDA PRIMO
Cargo/Função: (4946) PROFIS TEC NIV MEDIO SERV SAUDE SUS
Un. Adm: (136956) COORD. TECNICA DO CRIDAC - CER III
A Partir de: 14/04/2021 Até

Processo N.:

Nome: (291911/3) HELENA MARIA GIACOMOLLI PIMENTEL
Cargo/Função: (12038) NIVEL TECNICO ASSISTENCIAL
Un. Adm: (195685) HOSP. REG. DE RONDONOPOLIS IRMÂELZA GIOVANELLA
A Partir de: 01/05/2021 Até

Processo N.:

Nome: (291510/4) HUSSAM SALAH EL DIN FARAH
Cargo/Função: (12036) NIVEL SUPERIOR ASSISTENCIAL
Un. Adm: (195685) HOSP. REG. DE RONDONOPOLIS IRMÂELZA GIOVANELLA
A Partir de: 01/05/2021 Até

Processo N.:

Nome: (214891/3) IRINEIA CALABRESE DA SILVA
Cargo/Função: (12036) NIVEL SUPERIOR ASSISTENCIAL
Un. Adm: (195685) HOSP. REG. DE RONDONOPOLIS IRMÂELZA GIOVANELLA
A Partir de: 01/05/2021 Até

Processo N.:

Nome: (293324/3) JUNIELE PORTELA DA COSTA
Cargo/Função: (12038) NIVEL TECNICO ASSISTENCIAL
Un. Adm: (195685) HOSP. REG. DE RONDONOPOLIS IRMÂELZA GIOVANELLA
A Partir de: 01/05/2021 Até

Processo N.:

Nome: (114146/1) MANOELITA PEREIRA DE OLIVEIRA
Cargo/Função: (4912) PROFIS TEC NIV SUPERIOR SERV SAUDE SUS
Un. Adm: (197220) COORD. DE GESTAO AMBULATORIAL CRIDAC/CER III
A Partir de: 30/04/2021 Até

Processo N.:

Nome: (293875/2) MARIA VILANEIDE DE LIMA LOPES
Cargo/Função: (12038) NIVEL TECNICO ASSISTENCIAL
Un. Adm: (195685) HOSP. REG. DE RONDONOPOLIS IRMÂELZA GIOVANELLA
A Partir de: 01/05/2021 Até

Processo N.:

Nome: (214953/3) MARISSANE DE MATTOS
Cargo/Função: (12036) NIVEL SUPERIOR ASSISTENCIAL
Un. Adm: (195685) HOSP. REG. DE RONDONOPOLIS IRMÂELZA GIOVANELLA
A Partir de: 01/05/2021 Até

Processo N.:

Nome: (293872/2) MAYK HENRIQUE ROSA CAMPOS
Cargo/Função: (12038) NIVEL TECNICO ASSISTENCIAL
Un. Adm: (195685) HOSP. REG. DE RONDONOPOLIS IRMÂELZA GIOVANELLA
A Partir de: 01/05/2021 Até

Processo N.:

Nome: (234002/3) NEUZETH DE SOUZA FERREIRA
Cargo/Função: (12038) NIVEL TECNICO ASSISTENCIAL
Un. Adm: (195685) HOSP. REG. DE RONDONOPOLIS IRMÂELZA GIOVANELLA
A Partir de: 01/05/2021 Até

Processo N.:

Processo N.: 143855/2021

Nome: (293869/2) PAULO RAFAEL DE SOUZA RODRIGUES XAVIER
Cargo/Função: (12038) NIVEL TECNICO ASSISTENCIAL
Un. Adm: (195685) HOSP. REG. DE RONDONOPOLIS IRMÆLZA GIOVANELLA
A Partir de: 01/05/2021 Até

Processo N.: 139978/2021

Nome: (293321/3) ROSANA MENDES DA SILVA
Cargo/Função: (12036) NIVEL SUPERIOR ASSISTENCIAL
Un. Adm: (195685) HOSP. REG. DE RONDONOPOLIS IRMÆLZA GIOVANELLA
A Partir de: 01/05/2021 Até

Processo N.:

Nome: (62691/3) ROSE APARECIDA DE SOUZA BARROS
Cargo/Função: (4912) PROFIS TEC NIV SUPERIOR SERV SAUDE SUS
Un. Adm: (118710) UNID.ESPEC. DE CONTR. MOVIMENTACAO DE PESSOAL
A Partir de: 26/09/2020 Até

Processo N.: 143882/2021

Nome: (299518/2) SIMONY TAVARES DE ARAUJO
Cargo/Função: (12038) NIVEL TECNICO ASSISTENCIAL
Un. Adm: (195685) HOSP. REG. DE RONDONOPOLIS IRMÆLZA GIOVANELLA
A Partir de: 01/05/2021 Até

Processo N.: 132385/2021

Nome: (293862/2) WANESSA RODRIGUES MOREIRA
Cargo/Função: (12038) NIVEL TECNICO ASSISTENCIAL
Un. Adm: (195685) HOSP. REG. DE RONDONOPOLIS IRMÆLZA GIOVANELLA
A Partir de: 01/05/2021 Até

PUBLICADA, REGISTRADA, CUMPR-SE.
Cuiabá-MT, 02 de Junho de 2021.
Gilberto Gomes de Figueiredo
Secretário de Estado de Saúde

SEAF

SECRETARIA DE ESTADO DE AGRICULTURA FAMILIAR

BOLETIM DE PESSOAL/SEAF/00024/2021 DE:
07/06/2021

O Sec de Estado de Agricultura Familiar no uso de suas atribuições que lhes são conferidas por lei,

Resolve: DEFERIR

Evento: LICENÇA PARA TRATAMENTO DE SAUDE/SEGURADO INSS/15

Processo N.:

Nome: (263222/5) FLAVIO PEREIRA COSTA JUNIOR
Cargo/Função: (11525) DGA-8
Un. Adm: (203190) GER. DE REGULARIZACAO E REVITALIZACAO
A Partir de: 20/05/2021 Até01/06/2021

PUBLICADA, REGISTRADA, CUMPR-SE.
Cuiabá-MT, 02 de Junho de 2021.
Silvano Ferreira do Amaral
Sec de Estado de Agricultura Familiar

ADMINISTRAÇÃO INDIRETA

AGER

AGÊNCIA ESTADUAL DE REGULAÇÃO

BOLETIM DE PESSOAL/AGER/00036/2021 DE:
07/06/2021

O Presidente - AGER no uso de suas atribuições que lhes são conferidas por lei,

Resolve: DEFERIR

Evento: LICENCA PREMIO - GOZO

Processo N.: 228357/2021

Nome: (82292/1) LUIZ CARLOS VARGAS
Cargo/Função: (6052) TECNICO DESENV ECO SOC L 10177/14
Quinquênio de Referência: 07/12/1996 Ate 06/12/2001
A Partir de: 01/07/2021 Até30/07/2021

Processo N.: 228357/2021

Nome: (82292/1) LUIZ CARLOS VARGAS
Cargo/Função: (6052) TECNICO DESENV ECO SOC L 10177/14
Quinquênio de Referência: 07/12/2001 Ate 06/12/2006
A Partir de: 31/07/2021 Até28/10/2021

Processo N.: 228357/2021

Nome: (82292/1) LUIZ CARLOS VARGAS
Cargo/Função: (6052) TECNICO DESENV ECO SOC L 10177/14
Quinquênio de Referência: 07/12/2006 Ate 06/12/2011
A Partir de: 29/10/2021 Até26/01/2022

Processo N.: 228357/2021

Nome: (82292/1) LUIZ CARLOS VARGAS
Cargo/Função: (6052) TECNICO DESENV ECO SOC L 10177/14
Quinquênio de Referência: 07/12/2011 Ate 06/12/2016
A Partir de: 27/01/2022 Até26/04/2022

PUBLICADA, REGISTRADA, CUMPR-SE.
Cuiabá-MT, 02 de Junho de 2021.
Luis Alberto Nespolo
Presidente - AGER

INDEA

INSTITUTO DE DEFESA AGROPECUÁRIA

BOLETIM DE PESSOAL/INDEA/00220/2021 DE:
07/06/2021

O Presidente do INDEA no uso de suas atribuições que lhes são conferidas por lei,

Resolve: DEFERIR

Evento: LICENCA PARA TRATAMENTO DE SAUDE

Processo N.:

Nome: (227223/1) CINTIA JAQUELINE BOTTON
Cargo/Função: (3874) AGENTE FISCAL EST DEF AGRO FLOR I L9070
Un. Adm: (149608) UNID. REG. DE SUPERVISAO DE RONDONOPOLIS
A Partir de: 12/10/2020 Até11/11/2020

PUBLICADA, REGISTRADA, CUMPR-SE.
Cuiabá-MT, 02 de Junho de 2021.
Emanuele Gonçalves de Almeida
Presidente do INDEA

DETRAN

DEPARTAMENTO ESTADUAL DE TRÂNSITO

BOLETIM DE PESSOAL/DETRAN/00246/2021 DE:
07/06/2021

O Presidente do DETRAN no uso de suas atribuições que lhes são conferidas por lei,

Resolve: DEFERIR

Evento: LICENÇA PARA TRATAMENTO DE SAUDE/SEGURADO INSS/15

Processo N.:

Nome: (296352/1) EDIECSON SANTOS DE JESUS
Cargo/Função: (11509) DGA-6
Un. Adm: (155748) 42°COMODORO
A Partir de: 17/05/2021 Até30/05/2021

Processo N.:

Nome: (264444/2) EDUARDO RICARDO ALEXANDRINO
Cargo/Função: (11495) DGA-5
Un. Adm: (155535) 51°CAMPO VERDE
A Partir de: 17/05/2021 Até21/05/2021

PUBLICADA, REGISTRADA, CUMPR-SE.
Cuiabá-MT, 02 de Junho de 2021.
Gustavo Reis Lobo de Vasconcelos
Presidente do DETRAN

BOLETIM DE PESSOAL/DETRAN/00247/2021 DE:
07/06/2021

O Presidente do DETRAN no uso de suas atribuições que lhes são conferidas por lei,

Resolve: DEFERIR

Evento: LICENCA PARA TRATAMENTO DE SAUDE

Processo N.:

Nome: (225614/1) BRUNO MARQUES DA LUZ
Cargo/Função: (5430) AGENTE DO SERVICO DE TRANSITO LC 505/13
Un. Adm: (155535) 51°CAMPO VERDE
A Partir de: 08/05/2021 Até14/05/2021

Processo N.:

Nome: (225597/1) RONALDO ALVES PEREIRA
Cargo/Função: (5430) AGENTE DO SERVICO DE TRANSITO LC 505/13
Un. Adm: (155748) 42°COMODORO
A Partir de: 18/05/2021 Até24/05/2021

Processo N.:

Nome: (229214/1) ROSEMARY BUENO DA SILVA
Cargo/Função: (5430) AGENTE DO SERVICO DE TRANSITO LC 505/13
Un. Adm: (183997) GER. DE PESSOAL
A Partir de: 26/05/2021 Até01/06/2021

Processo N.:

Nome: (257848/1) WENDER BIER DE SOUZA
Cargo/Função: (5430) AGENTE DO SERVICO DE TRANSITO LC 505/13
Un. Adm: (155748) 42°COMODORO
A Partir de: 18/05/2021 Até27/05/2021

PUBLICADA, REGISTRADA, CUMPR-SE.
Cuiabá-MT, 02 de Junho de 2021.
Gustavo Reis Lobo de Vasconcelos
Presidente do DETRAN

LICITAÇÃO**SECRETARIAS****SFMA****SECRETARIA DE ESTADO DE MEIO AMBIENTE****TERMO DE RETIFICAÇÃO****AVISO DE RESULTADO****ADJUDICAÇÃO E HOMOLOGAÇÃO****PREGÃO ELETRÔNICO N.º 010/2021/SEMA****PROCESSO N.º 463735/2019**

Considerando o AVISO DE RESULTADO ADJUDICAÇÃO E HOMOLOGAÇÃO, Publicado no Diário Oficial em 22/04/2021, pág. 163 que tem por objeto a "CONTRATAÇÃO EMPRESA ESPECIALIZADA NA PRESTAÇÃO DE SERVIÇOS DE HOSPEDAGEM/ALIMENTAÇÃO/ ESPAÇO FÍSICO CLIMATIZADO PARA REALIZAÇÃO DO "Intercambio de Projetos do Edital 01/2013 - PEAAF/SEMA-SUEA", CONFORME PLANO DE TRABALHO PEAAF. META 3 - IMPLEMENTAÇÃO DE PROJETOS COMUNITÁRIOS DE EDUCAÇÃO AMBIENTAL - PCEA", a Secretaria de Estado de Meio Ambiente resolve retificar as informações abaixo, permanecendo inalteradas as demais disposições.

Onde se lê:

LOTES	ITEM	LICITANTE VENCEDOR	QUANT	VALOR UNITÁRIO DO ITEM	VALOR TOTAL DO ITEM
003	01	ERIKA LIMA VERDE HARAOUI EPP CNPJ: 18.444.677.0001-84	84	R\$ 287,50	R\$ 24.150,00
TOTAL DO LOTE				R\$	24.150,00

Leia - se:

LOTES	ITEM	LICITANTE VENCEDOR	QUANT	VALOR UNITÁRIO DO ITEM	VALOR TOTAL DO ITEM
003	01	HARAOUI HOTELARIA EIRELI EPP CNPJ: 18.444.677.0001-84	84	R\$ 287,50	R\$ 24.150,00
TOTAL DO LOTE				R\$	24.150,00

Cuiabá - MT, 01 de junho de 2021.

Original assinado

BRUNA CARLA GUARIM
Pregoeira Oficial
SEMA/MTALEX SANDRO ANTÔNIO
MAREGA
Secretário Adjunto Executivo
Ato Governamental n.º 114/2019
de 11/01/19**AVISO DE RESULTADO
ADJUDICAÇÃO E HOMOLOGAÇÃO****LOTES REMANESCENTES DO PREGÃO ELETRÔNICO N.º 015/2021/
SEMA****PROCESSO N.º 294408/2020.**

A Secretaria de Estado de Meio Ambiente, neste ato representado por sua Pregoeira, designada pela Portaria n.º 298/2020/SEMA/MT, de 25 de maio de 2020, vem a público divulgar o resultado da presente licitação, cujo objeto é "Aquisição de Vidrarias e insumos para o Laboratório, para a análise dos parâmetros físicos e químicos de qualidade da água,

oriundos de água subterrânea, superficial e efluentes solicitados pelo Ministério Público, POLITEC e fiscalização da SEMA, bem como dos pontos da Rede Nacional de Monitoramento da Qualidade da Água.", conforme planilha abaixo, a sessão foi finalizada no dia 06 de maio de 2021, via Sistema de Aquisições Governamentais-SIAG, nos termos do inciso XX, do artigo 4º, da Lei 10520/2002, e artigo 38, § 2º, do Decreto Estadual nº 840/2017.

LOTE	ITEM	LICITANTE VENCEDOR	QDT	VALOR UNITÁRIO DO ITEM	VALOR TOTAL DO ITEM
011	01	MEDLAB PRODUTOS PARA LABORATÓRIO LTDA CNPJ: 03.201.601/0001-50	02	R\$ 340,00	R\$ 680,00
VALOR TOTAL DO LOTE					R\$ 680,00
012	01	MEDLAB PRODUTOS PARA LABORATÓRIO LTDA CNPJ: 03.201.601/0001-50	10	R\$ 35,90	R\$ 359,00
VALOR TOTAL DO LOTE					R\$ 359,00
013	01	MEDLAB PRODUTOS PARA LABORATÓRIO LTDA CNPJ: 03.201.601/0001-50	05	R\$ 45,61	R\$ 228,05
VALOR TOTAL DO LOTE					R\$ 228,05
014	01	MEDLAB PRODUTOS PARA LABORATÓRIO LTDA CNPJ: 03.201.601/0001-50	15	R\$ 13,69	R\$ 205,35
	02	MEDLAB PRODUTOS PARA LABORATÓRIO LTDA CNPJ: 03.201.601/0001-50	10	R\$ 23,06	R\$ 230,60
VALOR TOTAL DO LOTE					R\$ 435,95
015	01	MEDLAB PRODUTOS PARA LABORATÓRIO LTDA CNPJ: 03.201.601/0001-50	02 CX	R\$ 384,00	R\$ 768,00
	02	MEDLAB PRODUTOS PARA LABORATÓRIO LTDA CNPJ: 03.201.601/0001-50	02 PT	R\$ 351,25	R\$ 702,50
VALOR TOTAL DO LOTE					R\$ 1.470,50
019	01	EDSON FURQUIM CNPJ: 17.908.249/0001-00	2	R\$ 200,00	R\$ 400,00
	02	EDSON FURQUIM CNPJ: 17.908.249/0001-00	5	R\$ 113,90	R\$ 569,50
	03	EDSON FURQUIM CNPJ: 17.908.249/0001-00	5	R\$ 113,90	R\$ 569,50
VALOR TOTAL DO LOTE					R\$ 1539,00
021	01	EDSON FURQUIM CNPJ: 17.908.249/0001-00	15	R\$ 8,00	R\$ 120,00
	02	EDSON FURQUIM CNPJ: 17.908.249/0001-00	15	R\$ 8,0666	R\$ 121,00
VAL++OR TOTAL DO LOTE					R\$ 241,00
023	01	EDSON FURQUIM CNPJ: 17.908.249/0001-00	10	R\$ 40,00	R\$ 400,00
	02	EDSON FURQUIM CNPJ: 17.908.249/0001-00	1	R\$ 900,00	R\$ 900,00
	03	EDSON FURQUIM CNPJ: 17.908.249/0001-00	1	R\$ 800,00	R\$ 800,00
	04	EDSON FURQUIM CNPJ: 17.908.249/0001-00	1	R\$ 800,00	R\$ 800,00
	05	EDSON FURQUIM CNPJ: 17.908.249/0001-00	1	R\$ 800,00	R\$ 800,00
	06	EDSON FURQUIM CNPJ: 17.908.249/0001-00	1	R\$ 800,00	R\$ 800,00
	07	EDSON FURQUIM CNPJ: 17.908.249/0001-00	1	R\$ 748,00	R\$ 748,00
	08	EDSON FURQUIM CNPJ: 17.908.249/0001-00	1	R\$ 700,00	R\$ 700,00
VALOR TOTAL DO LOTE					R\$ 5.948,00
024	01	EDSON FURQUIM CNPJ: 17.908.249/0001-00	5	R\$ 12,05	R\$ 60,25
	02	EDSON FURQUIM CNPJ: 17.908.249/0001-00	5	R\$ 12,05	R\$ 60,25
	03	EDSON FURQUIM CNPJ: 17.908.249/0001-00	5	R\$ 20,50	R\$ 102,50
VALOR TOTAL DO LOTE					R\$ 223,00
VALOR TOTAL GERAL					R\$ 11.124,50
LOTE DESERTO: 018					
LOTE FRACASSADO: 020					

Cuiabá - MT, 25 de maio de 2021.

Original assinado
Bruna Carla Guarim
Pregoeira Oficial
SEMA/MT

TERMO DE HOMOLOGAÇÃO

O SECRETÁRIO EXECUTIVO DE MEIO AMBIENTE, no uso de suas atribuições, declara **FRACASSADO** o lote **020, DESERTO** o lote **018** e **HOMOLOGA** o procedimento licitatório do Pregão Eletrônico n. 015/2021, Processo n. 294408/2020, cujo objeto é "**Aquisição de Vidrarias e insumos para o Laboratório, para a análise dos parâmetros físicos e químicos de qualidade da água, oriundos de água subterrânea, superficial e efluentes solicitados pelo Ministério Público, POLITEC e fiscalização da SEMA, bem como dos pontos da Rede Nacional de Monitoramento da Qualidade da Água**", nos termos do inciso XXII, do artigo 4º, da Lei 10520/2002.

Cuiabá-MT, 25 de maio de 2021.

Original assinado

ALEX SANDRO ANTÔNIO MAREGA
Secretário Adjunto Executivo

Ato Governamental n.º 114/2019 de 11/01/19

SINFRA

SECRETARIA DE ESTADO DE INFRAESTRUTURA E LOGÍSTICA

AVISO DE SUSPENSÃO

PREGÃO ELETRÔNICO Nº 09/2021/SINFRA

Processo Administrativo nº 18718/2021- SIAG nº 018718

A Secretaria de Estado de Infraestrutura e Logística, vem a público informar que o Pregão Eletrônico nº **09/2021/SINFRA**, cujo objeto é a contratação de empresa especializada na prestação de serviços continuados de telefonia móvel (Serviço Móvel Pessoal - SMP), para comunicação de voz e dados (internet) móvel, com área de registro no Estado de Mato Grosso (65 ou 66, a depender da localidade), com fornecimento de equipamentos em regime de comodato, para atender as necessidades da Secretaria de Estado de Infraestrutura e Logística, está **SUSPENSO** para resposta à impugnação ao edital, e possíveis adequações dela decorrentes. Dúvidas/Esclarecimentos: www.seplag.mt.gov.br - (Link: <https://aquisicoes.seplag.mt.gov.br/>)E-mail: certames@sinfra.mt.gov.br Telefones: (65) 3313-0806/3313-0805.

Cuiabá-MT, 02 de junho de 2021.

LUANA DUARTE LIMA DOVIGI

Pregoeira Oficial

Portaria nº 004/2021/SINFRA/MT

*Original assinado

SESP

SECRETARIA DE ESTADO DE SEGURANÇA PÚBLICA

RATIFICAÇÃO DA DISPENSA DE LICITAÇÃO Nº 007/2021/SESP

Vistos, etc.

Considerando estarem presentes todos os pressupostos autorizativos da legislação que regula a matéria, **RATIFICO** os termos do Parecer nº 941/SGAC/PGE/2021 e demais documentos e justificativas juntados aos autos do Processo nº 128366/2021 e **AUTORIZO** a contratação, por meio de **DISPENSA DE LICITAÇÃO**, da empresa MARGUIA ENGENHARIA LTDA, inscrita no CNPJ sob o nº 21.772.664/0001-49, para prestação de serviços de engenharia para elaboração de projetos básicos/executivos destinados à construção da Delegacia Especializada de Defesa dos Direitos da Criança e do Adolescente - DEDDICA, no valor total de **R\$ 43.580,68** (quarenta e três mil, quinhentos e oitenta reais e sessenta e oito centavos), com fulcro na determinação constante da Ação Civil Pública nº 3133-87.2014.811.0063 - Código 90620.

E, para a eficácia dos atos, **DETERMINO** que a presente ratificação seja publicada no Diário Oficial do Estado de Mato Grosso, em atendimento ao art. 26, *caput*, da Lei nº 8.666/93.

Cuiabá-MT, 31 de maio de 2021.

(ORIGINAL ASSINADO)

CARLOS GEORGE DE CARVALHO DAVIM
Secretário Adjunto de Segurança Pública
SASP/SESP-MT

AVISO DE ABERTURA
PREGÃO ELETRÔNICO Nº 042/2021/SESP-MT
PROCESSO: 531571/2019 E SIAG Nº 0531571

A Secretaria de Estado de Segurança Pública vem a público informar a abertura do **PREGÃO ELETRÔNICO Nº 042/2021/SESP-MT**, cujo objeto é a aquisição com instalação de 01 (um) grupo gerador carenado em container, com potência de 300 KVA, trifásico, FP 0,8, tensão de saída de 220/127V em 60hz., para atender a Diretoria Geral da Polícia Judiciária Civil de Mato Grosso.

LANÇAMENTO E ENVIO DA (S) PROPOSTA (S) NO SIAG: de 08/06/2021 a 17/06/2021, período integral, e no dia 18/06/2021 até às 08h00min (horário de Cuiabá-MT).

ABERTURA DAS PROPOSTAS: 18/06/2021 às 08h30min (horário de Cuiabá-MT), no Portal de Aquisições da Secretaria de Estado de Planejamento e Gestão de Mato Grosso - SEPLAG/MT. Link: <http://aquisicoes.gestao.mt.gov.br/>

EDITAL DISPONIBILIZADO: no Portal de Aquisições da SEPLAG/MT, por meio do Link: <https://aquisicoes.gestao.mt.gov.br/sgc/faces/pub/sgc/central/EditalPageList.jsp>

ESCLARECIMENTOS: E-mail: pregao@sesp.mt.gov.br

TELEFONES PARA CONTATO: (65) 3613-8146 e 3613-5536.

Cuiabá-MT, 02 de junho de 2021.

(ORIGINAL ASSINADO)

NADYA BRUNO MORCELI

Superintendente de Aquisições e Contratos

SUAC/SAAS/SESP-MT

SEFUC

SECRETARIA DE ESTADO DE EDUCAÇÃO

AVISO DE LICITAÇÃO

CONCORRÊNCIA PÚBLICA N.º 001/2021/SEDUC
PROCESSO ADMINISTRATIVO 358136/2019

A SECRETARIA DE ESTADO DE EDUCAÇÃO DE MATO GROSSO, torna público para conhecimento dos interessados a realização da CONCORRÊNCIA PÚBLICA N.º 001/2021/SEDUC, sendo:

OBJETO: Construção de Unidade Escolar - EE NOVA DOROTHY STANG - CLAUDIA/MT.

DATA/HORÁRIO DE RECEBIMENTO DOS ENVELOPES: 09/07/2021 - 09h00min à 09h30min. (HORÁRIO LOCAL).

LOCAL DA SESSÃO PÚBLICA: Sala de licitação da Secretaria de Estado de Educação de Mato Grosso, situada na Rua Engenheiro Edgar Prado Arze, Quadra 01, Lote 05, Setor A, Centro Político Administrativo, CEP 78.049-906, Cuiabá-MT.

EDITAL E ANEXOS: estarão à disposição gratuitamente, nos portais: www.seduc.mt.gov.br e www.aquisicoes.gestao.mt.gov.br.

INFORMAÇÕES: fone: (65) 3613-6365, e-mail: cpl@educacao.mt.gov.br.

A sessão pública poderá ser acompanhada em tempo real através da transmissão no link: https://www.youtube.com/channel/UCQOdC2-QE-J0hSsGDe_xlnpw/featured.

Cuiabá/MT, 02 de junho de 2021.

ALAN RESENDE PORTO

SECRETÁRIO DE ESTADO DE EDUCAÇÃO

(Original Assinado)

ADMINISTRAÇÃO INDIRETA

UNEMAT

UNIVERSIDADE DO ESTADO DE MATO GROSSO

EXTRATO DO CONTRATO Nº 017/2021 UNEMAT
PARTES: FUNDAÇÃO UNIVERSIDADE DO ESTADO DE MATO GROSSO/ JS MARTINS - ME

DO OBJETO: Contratação de empresa especializada em prestação de serviço de manutenção da estrutura predial do Campus Universitário do Médio Araguaia "Dom Pedro Casaldáliga" da Universidade do estado de Mato Grosso - UNEMAT, na cidade de Luciara-MT.

DO VALOR: R\$ 286.742,76 (duzentos e oitenta e seis mil setecentos e quarenta e dois reais e setenta e seis centavos).

DA ASSINATURA: 01/06/2021.

FISCAL DO CONTRATO: Carlos Gabriel Lacerda Carvalho, matrícula nº 289987 - CREA MT034542

DA VIGÊNCIA: 730 (setecentos e trinta) dias a partir da assinatura do contrato.

ASSINAM: Prof. Dr. Rodrigo Bruno Zanin - Reitor; Sra. Jaira Soares Martins - Representante Legal.



- **Você nunca vai achar alguém como eu, ele me disse.**

- **Ainda bem. Por isso, eu descobri como há gente boa no mundo.**



*Se você passa por isso ou conhece alguém que passa, não se cale.
Precisamos conversar sobre violência doméstica e como superá-la.*

**NÃO
CALE.
FALE.**



Governo de
**Mato
Grosso**

Violência contra a mulher é crime. Denuncie. Ligue **180**.

PROCURADORIA GERAL DE JUSTIÇA

EXTRATO DE TERMO DE COOPERAÇÃO TÉCNICA

Processo (GEDOC): 20.14.0001.0006712/2020-10. **Espécie:** Termo de Cooperação Técnica nº 01/2021. **Partícipes:** MINISTÉRIO PÚBLICO DO ESTADO DE MATO GROSSO, por intermédio da PROCURADORIA-GERAL DE JUSTIÇA, CNPJ/MF nº 14.921.092/0001-57 e o CENTRO DE ESTUDOS E APERFEIÇOAMENTO FUNCIONAL - ESCOLA SUPERIOR DO MINISTÉRIO PÚBLICO DE SÃO PAULO - CEAF - ESMSP-SP, por meio do Fundo Especial de Despesas do Centro de Estudos e Aperfeiçoamento Funcional do Ministério Público do Estado de São Paulo, CNPJ nº 13.885.270/0001-79. **Objeto:** Cooperação técnica entre os partícipes, de modo a consolidar linhas de pesquisa, publicações e eventos conjuntos de interesse mútuo. **Vigência:** 24 (vinte e quatro) meses, contados a partir da data da última assinatura. **Assinado:** Em Cuiabá/MT, 28 de maio de 2021. **Assinam:** Deosdete Cruz Junior - Subprocurador-Geral de Justiça Administrativo - em substituição, e Paulo Sérgio de Oliveira e Costa - Diretor do CEAF/ESMP-SP

AVISO DE LICITAÇÃO

Edital nº: 034/2021-MP/PGJ. **Modalidade:** PREGÃO ELETRÔNICO **Tipo:** MENOR PREÇO. **Data e horário da Sessão:** 18 de junho de 2021, as 09h30min. (HORÁRIO DE BRASÍLIA). **Objeto da Licitação:** **CONTRATAÇÃO DE EMPRESA ESPECIALIZADA PARA PRESTAÇÃO DE SERVIÇOS DE MANUTENÇÃO PREVENTIVA E CORRETIVA EM 02 (DUAS) PORTAS DE CORRER AUTOMÁTICAS INSTALADAS NA SEDE DAS PROMOTORIAS DE JUSTIÇA DE CUIABÁ/MT, CONFORME ESPECIFICAÇÕES E QUANTIDADES CONSTANTES NO TERMO DE REFERÊNCIA - ANEXO I DO EDITAL.** **LOCAL DA SESSÃO PÚBLICA DE DISPUTAS:** A presente licitação será realizada no portal: <https://www.comprasgovernamentais.gov.br>. **AQUISIÇÃO DO EDITAL:** O edital encontra-se disponível nos sites <https://www.comprasgovernamentais.gov.br> e www.mpmt.mp.br (link Licitações), podendo também ser obtido pelo e-mail licitacoes@mpmt.mp.br. Maiores informações pelo telefone (65) 3613-1635. Cuiabá/MT, 02 de junho de 2021.

Extrato de Empenho

Processo Gedoc/PGJ nº. 20.14.0001.0005902/2020-55, Nota de Empenho: 08101.0001.21.000205-3, emitida em 27/01/2021. Unidade Orçamentária: 08.101. Dados do Credor: UTI DOS DADOS PERÍCIAS DIGITAIS, SOLUCOES DE DADOS E IMPORTACAO LTDA. Objeto: Curso de "Recuperação e Dados" para capacitação dos servidores do GAECO/MT. Ato de Inexigibilidade de Licitação nº 01/2021 Projeto/Atividade: 3522.9900. Fonte 100. Natureza da Despesa: 3.3.90.39.00. Valor total do empenho: R\$ 7.780,00(sete mil, setecentos e oitenta reais).

Ricardo Dias Ferreira
Diretor Geral

Extrato de Empenho

Processo Gedoc/PGJ nº. 20.14.0001.0006531/2020-47, Nota de Empenho: 08101.0001.21.000568-0, emitida em 03/03/2021. Unidade Orçamentária: 08.101. Dados do Credor: ALLYNE OLIVEIRA DE LIMA. Objeto: Para ministrar o Curso na Modalidade de Ensino à Distância sobre "Ciclos Evolutivos: Expectativas Pessoais e Profissionais e suas Transformações". Ato de Inexigibilidade de Licitação nº 004/2021. Projeto/Atividade: 3560.9900. Fonte 100. Natureza da Despesa: 3.3.90.36.00. Valor total do empenho: R\$ 4.000,00 (quatro mil reais).

Ricardo Dias Ferreira
Diretor Geral

Extrato de Empenho

Processo Gedoc/PGJ nº. 20.14.0001.0000470/2021-52, Nota de Empenho: 08101.0001.21.000648-2, emitida em 11/03/2021. Unidade Orçamentária: 08.101. Dados do Credor: RENAN FERREIRA CAVALHEIRO 37207832869. Objeto: Referente ministração do curso "Extração Avançada em Dispositivo Móveis/Módulo II - Box e Chip Off". Ato de Inexigibilidade de Licitação nº 005/2021. Projeto/Atividade: 3522.9900. Fonte 100. Natureza da Despesa: 3.3.90.39.00. Valor total do empenho: R\$ 8.000,00 (oito mil reais).

Ricardo Dias Ferreira
Diretor Geral

Extrato de Empenho

Processo Gedoc/PGJ nº. 20.14.0001.0000783/2021-40, Nota de Empenho: 08101.0001.21.000619-9, emitida em 09/03/2021. Unidade Orçamentária: 08.101. Dados do Credor: MARTINS & NOGAMI LTDA. Objeto: Contratação de empresa através de profissional especializado para ministração do curso de Liderança, a ser realizado na modalidade Educação à Distância - EAD,

para capacitação de membros do Ministério Público do Estado de Mato Grosso. Ato de Inexigibilidade de Licitação nº 6/2021. Projeto/Atividade: 3560.9900. Fonte 100. Natureza da Despesa: 3.3.90.39.00. Valor total do empenho: R\$ 4.000,00 (quatro mil reais).

Ricardo Dias Ferreira
Diretor Geral

Extrato de Empenho

Processo Gedoc/PGJ nº. 20.14.0001.0000785/2021-83, Nota de Empenho: 08101.0001.21.000620-2, emitida em 09/03/2021. Unidade Orçamentária: 08.101. Dados do Credor: JULIANA MAYUMI MATSUOKA DINELLI. Objeto: Contratação de empresa especializado para ministrar curso -Workshop de Comunicação Pacífica, a ser realizado no Auditório da Procuradoria Geral de Justiça, para capacitação de membros do Ministério Público do Estado de Mato Grosso. Ato de Inexigibilidade de Licitação nº 7/2021. Projeto/Atividade: 3560.9900. Fonte 100. Natureza da Despesa: 3.3.90.39.00. Valor total do empenho: R\$ 2.000,00 (dois mil reais).

Ricardo Dias Ferreira
Diretor Geral

Extrato de Empenho

Processo Gedoc/PGJ nº. 20.14.0001.0001177/2021-72, Nota de Empenho: 08101.0001.21.000670-9, emitida em 12/03/2021. Unidade Orçamentária: 08.101. Dados do Credor: SUPERCIA CAPACITAÇÃO E MARKETING LTDA. Objeto: Curso de Licitações na Prática, Oficinas em Licitações, Da Teoria a Prática, pertinentes a 20 (vinte) horas-aula, a ser realizado na modalidade Educação à Distância-EAD, para capacitação de servidores do Ministério Público do Estado de Mato Grosso. Ato de Inexigibilidade de Licitação nº 08/2021 Projeto/Atividade: 3560.9900. Fonte 100. Natureza da Despesa: 3.3.90.39.00. Valor total do empenho: R\$ 20.800,00(vinte mil e oitocentos reais).

Ricardo Dias Ferreira
Diretor Geral

Extrato de Empenho

Processo Gedoc/PGJ nº. 20.14.0001.0001930/2021-14, Nota de Empenho: 08101.0001.21.000942-2, emitida em 26/04/2021. Unidade Orçamentária: 08.101. Dados do Credor: INOVE SOLUÇÕES EM CAPACITAÇÃO E EVENTOS LTDA-ME. Objeto: Referente Curso de Orçamento e Formação de Preços para Obras Públicas, pertinentes à 16 (dezesseis) horas-aula, a ser realizado na modalidade Educação à Distância - EAD, para capacitação de servidores do Ministério Público do Estado de Mato Grosso. Ato de Inexigibilidade nº 14/2021. Projeto/Atividade: 3560.9900. Fonte 100. Natureza da Despesa: 3.3.90.39.00. Valor total do empenho: R\$ 3.960,00 (três mil, novecentos e sessenta reais).

Ricardo Dias Ferreira
Diretor Geral

EXTRATO DE CONTRATO

Processo (GEDOC): 20.14.0001.0001440/2021-52. **Espécie:** Contrato nº 37/2021. **Contratante:** MINISTÉRIO PÚBLICO DO ESTADO DE MATO GROSSO, por intermédio da PROCURADORIA GERAL DE JUSTIÇA, CNPJ/MF nº 14.921.092/0001-57. **Contratada:** LOGIKE SOFTWARES LTDA, inscrita no CNPJ/MF sob o nº 13.433.599/0001-07. **Objeto:** Contratação de empresa especializada para aquisição de licença do Software Ábacus não customizável, modalidade plano empresarial, para 2 (dois) usuários, com validade de 12 (doze) meses. **Valor:** R\$ 838,80 (oitocentos e trinta e oito reais e oitenta centavos). **Forma de pagamento:** Ordem bancária. **Dotação orçamentária:** Unidade Orçamentária: 08101 - Procuradoria-Geral de Justiça, Projeto/Atividade: 2503.9900, Natureza de Despesa: 3390.4000, Fonte de Recurso: 100. **Vigência:** 12 (doze) meses, com início na data de assinatura. **Assinado:** Em Cuiabá/MT, 01 de junho de 2021. **Assinam:** Deosdete Cruz Junior - Subprocurador-Geral de Justiça Administrativo em Substituição e Rinaldo Carvalho Xavier - Representante da empresa contratada.

EXTRATO DE CONTRATO

Processo (GEDOC): 20.14.0001.0005779/2020-78. **Espécie:** Contrato nº 49/2021. **Contratante:** MINISTÉRIO PÚBLICO DO ESTADO DE MATO GROSSO, por intermédio da PROCURADORIA-GERAL DE JUSTIÇA, CNPJ/MF nº 14.921.092/0001-57. **Contratada:** GIBBOR BRASIL PUBLICIDADE E PROPAGANDA EIRELI EPP, CNPJ 08.329.433/0001-05. **Objeto:** Contratação de empresa especializada em serviços de publicação de matéria legal em jornal de grande circulação estadual e/ou nacional para atender a Procuradoria Geral de Justiça do Estado de Mato Grosso, nos termos do Procedimento Licitatório Pregão Eletrônico nº 029/2021 e seus

Anexos. **Valor contratado:** R\$ 70.171,92 (setenta mil, cento e setenta e um reais e noventa e dois centavos). **Dotação orçamentária:** Unidade Orçamentária: 08101 - Procuradoria-Geral de Justiça, Projeto/Atividade: 2007.9900, Natureza de Despesa: 3390.3900, Fonte de Recurso: 100 / 300. **Validade:** 12 (doze) meses, a partir da assinatura. **Assinado:** Em Cuiabá/MT, 02 de junho de 2021. **Assinam:** Esther Louise Asvolinsque Peixoto - Subprocuradora-Geral de Justiça Administrativa e Keli Alessandra Bandetini - Representante da empresa contratada.

EXTRATO DE ATA DE REGISTRO DE PREÇOS

Processo (GEDOC): 20.14.0001.0005779/2020-78. **Espécie:** Ata de Registro de Preços nº 31/2021. **Contratante:** MINISTÉRIO PÚBLICO DO ESTADO DE MATO GROSSO, por intermédio da PROCURADORIA-GERAL DE JUSTIÇA, CNPJ/MF nº 14.921.092/0001-57. **Fornecedora:**

GIBBOR BRASIL PUBLICIDADE E PROPAGANDA EIRELI EPP, CNPJ 08.329.433/0001-05. **Objeto:** Registro de preços para a eventual contratação de empresa especializada em serviços de publicação de matéria legal em jornal de grande circulação estadual e/ou nacional para atender a Procuradoria-Geral de Justiça do Estado de Mato Grosso, especificado no item 03 do Termo de Referência, anexo I do Edital de Pregão Eletrônico nº 029/2021. **Valor registrado:** R\$ 140.343,84 (cento e quarenta mil, trezentos e quarenta e três reais e oitenta e quatro centavos). **Dotação orçamentária:** Unidade Orçamentária: 08101 - Procuradoria-Geral de Justiça, Projeto/Atividade: 2007.9900, Natureza de Despesa: 3390.3900, Fonte de Recurso: 100 / 300. **Validade:** 12 (doze) meses, a partir da assinatura. **Assinado:** Em Cuiabá/MT, 02 de junho de 2021. **Assinam:** Esther Louise Asvolinsque Peixoto - Subprocuradora-Geral de Justiça Administrativa e Keli Alessandra Bandetini - Representante da empresa contratada.

DEFENSORIA PÚBLICA**PORTARIA 661/2021 SDPG****DESIGNAÇÃO DE FISCAL DOS ATESTOS DAS FATURAS DE ÁGUA**

Processo de Origem: 2799/2021

Núcleo - Juína - MT

Fiscal titular: Marcelo Pompeo Pimenta Negri.

Fiscal Substituto: Patrícia de Campos Almeida.

Objeto: Nomeação de fiscal, para atesto das faturas de água para o funcionamento dos Núcleos de atendimento da Defensoria Pública do Estado de Mato Grosso, Núcleo de Juína - MT.

Data de Assinatura: 02/06/2021

Fundamento Legal: Artigo 58, inciso III, c/c artigo 67 da Lei 8.666/93.

O descumprimento das atribuições acima poderá resultar em responsabilização civil, penal e administrativa. Esta Portaria entra em vigor na data de sua publicação, revogando as disposições contrárias.

(Original Assinado)

Primeiro Subdefensor Público Geral -
Dr. Rogério Borges Freitas.

EXTRATO DE DISPENSA DE LICITAÇÃO N. 008/2021

Processo nº: 549/2021.

Contratante: DEFENSORIA PÚBLICA DO ESTADO DE MATO GROSSO.

Contratado: CESAR VANIN.

Objeto: Trata-se da necessidade administrativa de locação de um novo imóvel para atender o núcleo da Defensoria Pública de Tapurah/MT.

Valor Mensal: R\$ 1.850,00 (hum mil oitocentos e cinquenta reais).

Dotação Orçamentaria: 10101.0001.03.122.036.2005.9900.339000000.100.8.1

Elemento Despesa: 36

Fundamento: Parecer Jurídico nº 169/2021 da Assessoria Jurídica da DPMT e Artigo 24, X, da Lei Federal 8.666/93.

Cuiabá, 02 de junho de 2021

(Original Assinado)

ROGÉRIO BORGES FREITAS
PRIMEIRO SUBDEFENSOR PÚBLICO-GERAL

PORTARIA 662/2021 SDPG**DESIGNAÇÃO DE FISCAL DE ATESTO DAS FATURAS DE ÁGUA**

Processo de Origem: 8243/2019

Núcleo - Mirassol - MT

Fiscal Titular: Fabio de Jesus Quintiliano.

Fiscal Substituto: Carlos Wagner Gobati

Objeto: Nomeação de fiscal, para atesto das faturas de água para o funcionamento dos Núcleos de atendimento da Defensoria Pública do Estado de Mato Grosso, Núcleo de Mirassol - MT.

Data de Assinatura: 02/06/2021

Fundamento Legal: Artigo 58, inciso III, c/c artigo 67 da Lei 8.666/93.

O descumprimento das atribuições acima poderá resultar em responsabilização civil, penal e administrativa. Esta Portaria entra em vigor na data de sua publicação, revogando as disposições contrárias.

(Original Assinado)

Primeiro Subdefensor Público Geral -
Dr. Rogério Borges Freitas.

PORTARIA Nº 0668/2021/SDPG

A SEGUNDA SUBDEFENSORA PÚBLICA-GERAL DO ESTADO DE MATO GROSSO, no uso de suas atribuições legais e institucionais, conferidas pelo art. 14 - Seção I - A da Lei 146/2003 com redação modificada pela Lei Complementar 608/2018;

CONSIDERANDO a publicação da Lei nº 647/2019, que acrescentou os art. 87-B e seguintes na Lei Complementar nº 146, de 29 de dezembro de 2003 c/c a Portaria 0156/2020/DPG;

CONSIDERANDO a decisão proferida no procedimento nº 5422/2021;

RESOLVE:

Art. 1º CONCEDER ao Defensor Público José Carlos Evangelista Miranda Santos, usufruto de 15 (quinze) dias de férias individuais, para serem usufruídas nos dias 07.06.2021 a 21.06.2021, referente ao período aquisitivo 2013/2014, conforme procedimento nº 5422/2021.

Art. 2º DESIGNAR o Defensor Público Marcio Bruno Teixeira Xavier, para atuar como substituto na 1ª Defensoria do Núcleo de Execução Penal, assim como para cumular o exercício pleno das funções de substituto, pelo período de 07.06.2021 a 21.06.2021, nos termos dos arts. 87-B e 87-C da Lei 647/2019.

Art. 3º SUSPENDER temporariamente a Portaria nº 0174/2020/DPG, para que seja designado durante o período de 07/06 a 21/06 o Defensor Público André Renato Rossignolo, para exercer substituição em acúmulo de funções perante a 3ª Defensoria Pública do Núcleo de Execuções Penais, e que após tal período, retorne aos seus efeitos anteriores.

Art. 4º A presente Portaria entra em vigor na data de sua publicação, revogando as disposições contrárias.

Cuiabá/MT, 02 de junho de 2021.

GISELE CHIMATTI BERNA

Segunda Subdefensora Pública-Geral do Estado de Mato Grosso

PORTARIA Nº 0669/2021/SDPG

A SEGUNDA SUBDEFENSORA PÚBLICA-GERAL DO ESTADO DE MATO GROSSO, no uso de suas atribuições legais e institucionais, conferidas pelo art. 14 - Seção I - A da Lei 146/2003 com redação modificada pela Lei Complementar 608/2018;

CONSIDERANDO a publicação da Lei nº 647/2019, que acrescentou os art. 87-B e seguintes na Lei Complementar Nº 146, de 29 de dezembro de 2003 c/c a Portaria 0156/2020/DPG;

CONSIDERANDO a decisão proferida no procedimento nº 5490/2021;

RESOLVE:

Art. 1º CONCEDER a Defensora Pública Letícia Parobé Gibbon, usufruto de 11 (onze) dias de férias individuais, para serem usufruídas nos dias 07.06.2021 a 17.06.2021, referente ao período aquisitivo 2018/2019. Ademais, o Defensor Público Moacir Gonçalves Neto, atuará como substituto, assim como irá cumular o exercício pleno das funções da substituída.

Cuiabá/MT, 02 de junho de 2021.

GISELE CHIMATTI BERNA

Segunda Subdefensora Pública-Geral do Estado de Mato Grosso

PORTARIA Nº 0670/2021/DPG

O DEFENSOR PÚBLICO-GERAL DO ESTADO DE MATO GROSSO, no uso de suas atribuições legais e institucionais conferidas pelo art. 11, incisos I, III e IX da Lei Complementar nº 146, de 29 de dezembro de 2003;

CONSIDERANDO o disposto na Portaria nº 156/2020/DPG, de 06/02/2020;

CONSIDERANDO os fundamentos e a decisão proferida no procedimento nº 5434/2021;

RESOLVE:

Art. 1º. DESIGNAR o Defensor Público abaixo relacionado para responder pelas atribuições da Defensoria Única do Núcleo de Nobres, sem prejuízo e em acumulação com suas atribuições naturais decorrentes de suas lotações, de acordo com os termos dos artigos 87-B e 87-C, §1º da Lei Complementar 647/2019 c/c a Portaria nº 0156/2020/DPG.

Núcleo de Nobres

Membro designado	Órgão de Atuação
Iderlipes Pinheiro de Freitas Júnior	Defensoria Única

Art. 2º A designação estabelecida no artigo 1º inicia-se no dia 01 de junho e vigorará até que haja o provimento dos respectivos órgãos, por remoção ou por lotação, ou por um ano, prevalecendo o que ocorrer primeiro.

Art. 3º Esta Portaria entra em vigor na data de sua publicação, com efeitos retroativos a partir do dia 01 de junho de 2021, revogando as disposições contrárias.

Cuiabá/MT, 02 de junho de 2021.

CLODOALDO APARECIDO GONÇALVES DE QUEIROZ
Defensor Público-Geral do Estado de Mato Grosso

PORTARIA 664/2021 SDPG**DESIGNAÇÃO DE ALTERAÇÃO DE FISCAL**

Processo de Origem: 5661/2021

Núcleo - Nobres- MT

Fiscal titular: Emílio Valandro Firmino

Fiscal Substituto: Iderlipes de Freitas Junior

Objeto: Nomeação de fiscal, para atesto das faturas de água para o funcionamento dos Núcleos de atendimento da Defensoria Pública do Estado de Mato Grosso, Núcleo de Nobres - MT.

Data de Assinatura: 02/06/2021

Fundamento Legal: Artigo 58, inciso III, c/c artigo 67 da Lei 8.666/93.

O descumprimento das atribuições acima poderá resultar em respon-

sabilização civil, penal e administrativa. Esta Portaria entra em vigor na data de sua publicação, revogando as disposições contrárias.

(Original Assinado)

Primeiro Subdefensor Público Geral -
Dr. Rogério Borges Freitas.

PORTARIA 663/2021 SDPG**DESIGNAÇÃO DE ALTERAÇÃO DE FISCAL DE CONTRATO 044/2019**

Processo de Origem: 5661/2021

Núcleo - Nobres - MT.

Fiscal titular: Emília Valandro Firmino.

Fiscal Substituto: Iderlipes de Freitas Junior

Objeto: CONTRATAÇÃO DE EMPRESA ESPECIALIZADA NA PRESTAÇÃO DE SERVIÇO DE LIMPEZA, HIGIENIZAÇÃO E CONSERVAÇÃO PREDIAL PARA ATENDER A DEFENSORIA PÚBLICA DO ESTADO DE MATO GROSSO NO NÚCLEO DE NOBRES.

Data de Assinatura: 02/06/2021

Fundamento Legal: Artigo 58, inciso III, c/c artigo 67 da Lei 8.666/93.

O descumprimento das atribuições acima poderá resultar em responsabilização civil, penal e administrativa. Esta Portaria entra em vigor na data de sua publicação, revogando as disposições contrárias.

(Original Assinado)

Primeiro Subdefensor Público Geral -
Dr. Rogério Borges Freitas.

PORTARIA 620/2021 SDPG**DESIGNAÇÃO DE ALTERAÇÃO DE FISCAL DE CONTRATO 030/2010**

Processo de Origem: 5661/2021

Núcleo - Nobres - MT.

Fiscal titular: Emília Valandro Firmino.

Fiscal Substituto: Iderlipes de Freitas Junior

Objeto: Locação de imóvel urbano, para atender a Defensoria Pública de Mato Grosso em Nobres- MT.

Data de Assinatura: 02/06/2021

Fundamento Legal: Artigo 58, inciso III, c/c artigo 67 da Lei 8.666/93.

O descumprimento das atribuições acima poderá resultar em responsabilização civil, penal e administrativa. Esta Portaria entra em vigor na data de sua publicação, revogando as disposições contrárias.

(Original Assinado)

Primeiro Subdefensor Público Geral -
Dr. Rogério Borges Freitas.

EXTRATO DE PENALIDADES POR DESCUMPRIMENTO ÀS OBRIGAÇÕES CONSTANTES NA ATA DE REGISTRO DE PREÇOS Nº 23/2020/DPMT - PREGÃO ELETRÔNICO 020/2020

ÓRGÃO GERENCIADOR: DEFENSORIA PÚBLICA DO ESTADO MATO GROSSO.

EMPRESA SIGNATÁRIA: ALEXANDRE JOSE DE ARRUDA BASTOS ME.

Processo Administrativo nº: 8354/2020/DPE MT.

Objeto: APLICAÇÃO da sanção administrativa prevista no inciso III, do art. 87 da Lei nº 8.666/93 e Cláusula 16.6 da Ata de Registro de Preços nº 23/2020, qual seja, **SUSPENSÃO TEMPORÁRIA DE PARTICIPAÇÃO EM LICITAÇÃO E IMPEDIMENTO DE CONTRATAR COM A ADMINISTRAÇÃO, PELO PRAZO DE 1 (UM) ANO.**

Ainda, **APLICAÇÃO** da sanção administrativa de **MULTA** de 10% sobre o valor das Ordens de Fornecimento emitidas, prevista nos termos do item 16.7, "a", da Ata de Registro de Preços nº 023/2020, a ser descontada automaticamente da fatura a que a empresa fizer jus, acrescida de juros moratórios de 1% (um por cento) ao mês, conforme parecer jurídico nº 433/2020.

Verifica-se que foi concedido à empresa o direito de exercer o contraditório e a ampla defesa, no entanto, não houve a apresentação de recursos e em raríssimas vezes a empresa se limitou a responder pontualmente a alguns questionamentos.

Data de Assinatura: 26 /05/2021.

Assina: Primeiro Subdefensor Público Geral Rogério Borges Freitas.

PODER LEGISLATIVO

AL

ASSEMBLEIA LEGISLATIVA

LEI Nº 11.401, DE 31 DE MAIO DE 2021.

Autor: Deputado Valdir Barranco

Dispõe sobre a fixação de placa informativa de identificação do Engenheiro de Segurança do Trabalho e do Técnico de Segurança do Trabalho nas obras e serviços públicos do Estado de Mato Grosso.

O PRESIDENTE DA ASSEMBLEIA LEGISLATIVA DO ESTADO DE MATO GROSSO, no desempenho da atribuição conferida pelo art. 42, § 8º, da Constituição Estadual, promulga a seguinte Lei:

Art. 1º Em todas as obras e serviços públicos realizados ou contratados pela Administração Pública Direta e Indireta do Estado de Mato Grosso que exijam, de acordo com a legislação específica, as atividades do Engenheiro de Segurança do Trabalho, e do Técnico de Segurança do Trabalho, deverá ser afixada, em local visível ao público, placa contendo os dados de identificação dos profissionais mencionados.

Parágrafo único Havendo mais de um Engenheiro de Segurança do Trabalho ou Técnico de Segurança do Trabalho no local da execução da obra ou serviço, a empresa contratada deverá fazer constar na placa os dados de, pelo menos, um profissional de cada categoria.

Art. 2º A empresa contratada para realização de obras e serviços públicos deverá manter a placa de identificação mencionada no art. 1º preferencialmente voltada para a via pública principal, do início ao término dos trabalhos.

Art. 3º O Poder Executivo regulamentará a presente Lei no prazo de 90 (noventa) dias a contar de sua publicação.

Art. 4º Esta Lei entra em vigor na data de sua publicação. Assembleia Legislativa do Estado, em Cuiabá, 31 de maio de 2021.

Original assinado: Dep. Max Russi - Presidente

LEI Nº 11.368, DE 11 DE MAIO DE 2021.

Autora: Deputada Janaina Riva

Dispositivo da Lei nº 11.368, de 11 de maio de 2021, publicada no Diário Oficial do Estado de Mato Grosso de 12 de maio de 2021, cujo veto foi rejeitado pela Assembleia Legislativa do Estado de Mato Grosso.

O PRESIDENTE DA ASSEMBLEIA LEGISLATIVA DO ESTADO DE MATO GROSSO, no desempenho da atribuição conferida pelo art. 42, § 8º, da Constituição Estadual, promulga o seguinte dispositivo da Lei nº 11.368, de 11 de maio de 2021, que "Classifica como de interesse público e serviço essencial na área de saúde o comércio de ótica e autoriza o Poder Executivo a permitir a abertura e o funcionamento dessa atividade no âmbito do Estado de Mato Grosso, durante a pandemia do novo coronavírus (covid-19)":

“(...)

Art. 2º As óticas poderão exercer suas atividades, vedada a permanência continuada e aglomeração de pessoas.

“(...)

Assembleia Legislativa do Estado, em Cuiabá, 31 de maio de 2021.

Original assinado: Dep. Max Russi - Presidente

mt.gov.br

PARA COMBATER A COVID-19
E CUIDAR DE VOCÊ,

O GOVERNO DE MATO GROSSO

COMPROU TESTES RÁPIDOS

11 VEZES MAIS BARATOS

E MEDICAMENTOS PARA

O TRATAMENTO PRECOCE.

Para todas as cidades do estado, o Governo distribuiu 300 mil testes rápidos, além de Kit Covid para as prefeituras que solicitaram.

Na Baixada Cuiabana, região mais impactada pela pandemia, colocou em funcionamento o Centro de Triagem Covid-19 para pacientes com sintomas leves, que realiza testes rápidos e consultas médicas, além de tomografia e distribuição de medicamentos para os casos necessários.

MT
UNIDO
para
superar

SES
Secretaria
de Estado
de Saúde



Governo de
Mato
Grosso

PODER EXECUTIVO MUNICIPAL**PREFEITURA MUNICIPAL DE ÁGUA BOA****PEDIDO DE LICENÇA PRÉVIA E INSTALAÇÃO**

A PREFEITURA MUNICIPAL DE ÁGUA BOA, com CNPJ 15.023.898/0001-90, torna público que requereu junto ao CODEMA - Consórcio Intermunicipal de Desenvolvimento Econômico, Social e Ambiental "Médio Araguaia" a LP - Licença Prévia e LI - Licença de Instalação para Implantação de Espaço para Som Automotivo definido como atividade de "Construção e Reformas de Prédios e Espaços Públicos Fora de APP", situado na Avenida Industrial, Bairro Industrial, com as coordenadas S 14°3'24,85" - O 52°8'49,74", zona urbana do município de Água Boa - MT.

PREFEITURA MUNICIPAL DE ALTO GARÇAS**AVISO DE RETIFICAÇÃO DE EDITAL E ABERTURA DE NOVO PRAZO - PREGÃO ELETRÔNICO Nº 024/2021 -**

A PREFEITURA MUNICIPAL DE ALTO GARÇAS, por meio de sua pregoeira, designada pela Portaria 051/2021, de 05/01/2021, torna público, para todos os interessados, EDITAL DE RETIFICAÇÃO N. 002/2021 ao Pregão Eletrônico nº. 024/2021 tendo em vista que na abertura da sessão não houve cadastro de propostas, portanto **ABRE-SE NOVO PRAZO**, a saber, **dia 18/06/2021 às 09:30 horas (horário de Brasília)**, para **REGISTRO DE PREÇO PARA FUTURA E EVENTUAL AQUISIÇÃO DE TUBOS DE AÇO GALVANIZADO PARA MANUTENÇÃO DO DEPARTAMENTO DE AGUA E ESGOTO(DAE)**, de acordo com o Termo de Referência e demais condições estabelecidas no Edital e seus anexos, que encontram-se disponível na sede da Prefeitura Municipal de Alto Garças, localizada à Rua Dom Aquino nº 346, Centro - Alto Garças /MT. Os Interessados também poderão obter informações através do e-mail licitacaoag2021-2024@outlook.com, pelo site www.altogarcas.mt.gov.br e www.bl.org.br ou pelo telefone (66) 3471-2450/3471-1155.

Alto Garças - MT, 02 de junho de 2021.

Alessandra da Silva Dias - Pregoeira.

PREFEITURA MUNICIPAL DE ARIPUANÃ**AVISO DE REVOGAÇÃO PREGÃO ELETRÔNICO/SRP Nº 7/2021**

Por Determinação da Excelentíssima Senhora Prefeita Municipal de Aripuanã-MT, comunico que por razões de interesse público foi **REVOGADO o processo licitatório PREGÃO ELETRÔNICO/SISTEMA REGISTRO DE PREÇO** que trata o Edital nº. 7/2021, cujo objeto é o registro de preço para a futura e eventual contratação de empresa para prestação de serviço de hospedagem em Cuiabá/MT, incluindo alimentação e transporte para pacientes em tratamento de saúde fora do domicílio, em atendimento a Secretaria Municipal de Saúde deste Município de Aripuanã/MT. Maiores informações poderão ser adquiridas pelo site <http://www.aripuanã.mt.gov.br>, pelo e-mail licitacao@aripuanã.mt.gov.br, ou pelo telefone (066) 3565-3900. Aripuanã-MT, 02 de junho de 2021.

Andréia Pereira da Silva. Pregoeiro

K3 Publicações em Jornais - k3publicacao@gmail.com

PREFEITURA MUNICIPAL DE CAMPO NOVO DO PARECIS**AVISO DE LICITAÇÃO EDITAL DE PREGÃO PRESENCIAL RP 015/2021**

ABERTURA: 23 de junho de 2021. CREDENCIAMENTO: a partir das 08h00min. INÍCIO DA SESSÃO: 23 de junho às 08h15min. OBJETO: REGISTRO DE PREÇOS para futura e eventual contratação de pessoa jurídica especializada em locação de mesas, cadeiras, caixas térmicas e tendas. LOCAL DA REALIZAÇÃO DO CERTAME: Sala de Reuniões dos Conselhos, localizada na Av. Mato Grosso, 206NE, centro, Campo Novo do Parecis - MT. Maiores informações poderão ser obtidas junto a Divisão de Licitações, no Paço Municipal Euclides Horst, ou pelo telefone 65 3382 5100 / 5108, o edital na íntegra poderá ser retirado pelo site: www.campovodoparecis.mt.gov.br

Campo Novo do Parecis-MT, 02 de junho de 2021.

Leandro Nery Varaschin. Pregoeiro

AVISO DE LICITAÇÃO EDITAL DE PREGÃO ELETRÔNICO 055/2021

Recebimento das propostas: a partir do dia 07 de junho 2021, às 08:00 horas. (horário de Brasília - DF) Do encerramento das propostas: dia 22 de junho de 2021, às 08:00 horas. (horário de Brasília - DF) Data de abertura das propostas: dia 22 de junho de 2021, às 09:00 horas. (horário de Brasília - DF) Início da sessão de disputa de preços: dia 22 de junho de 2021, às 09:05 horas. (horário de Brasília - DF). OBJETO: Contratação de pessoa jurídica para prestação de serviço especializado na manutenção corretiva e preventiva de equipamentos odontológicos incluindo peças. LOCAL DA REALIZAÇÃO DO CERTAME: <https://blcompras.com/> Maiores informações poderão ser obtidas junto a Divisão de Licitações, no Paço Municipal Euclides Horst, Av. Mato Grosso 66NE, Campo Novo do Parecis MT, ou pelo telefone 65 3382 5100 / 5108, o edital na íntegra poderá ser retirado pelo site: www.campovodoparecis.mt.gov.br

Campo Novo do Parecis-MT, 02 de junho de 2021.

Leandro Nery Varaschin. Pregoeiro

K3 Publicações em Jornais - k3publicacao@gmail.com

PREFEITURA MUNICIPAL DE CAMPO VERDE**AVISO DE PREGÃO Nº 074/2021**

A Prefeitura Municipal de Campo Verde, através da Comissão de Licitação, torna público o **REGISTRO DE PREÇOS PARA FUTURA E EVENTUAL CONTRATAÇÃO DE SERVIÇOS DE PODA DE ÁRVORES EM VIAS E PASSEIOS PÚBLICOS DO MUNICÍPIO DE CAMPO VERDE, ESTADO DE MATO GROSSO** na modalidade Pregão (presencial) nº 074/2021 a se realizar no dia **16/06/2021 às 13h30minutos**, na sede da Prefeitura Municipal de Campo Verde. Retirada de edital www.campoverde.mt.gov.br. Para esclarecimentos: e-mail: compras@campoverde.mt.gov.br ou telefone (66) 3419-1244. Em conformidade com a legislação vigente em vigor. Campo Verde - MT, 02 de junho de 2021.

Hélida B. M. P. Hubner

Pregoeira

AVISO DE PREGÃO ELETRÔNICO Nº 075/2021

A Prefeitura Municipal de Campo Verde, através da Comissão de Licitação, torna público o **REGISTRO DE PREÇOS PARA FUTURA E EVENTUAL AQUISIÇÃO DE CELULAR TIPO SMARTPHONE**. SESSÃO PÚBLICA PARA ABERTURA DA PROPOSTA E DISPUTA DE LANCES: dia 23 de Junho de 2021, hora: 09:30 horas (Horário de Brasília - DF), Site: www.licitanet.com.br . LOCAL, DIAS E HORÁRIOS PARA LEITURA OU OBTENÇÃO DESTE EDITAL: dias - segunda e sexta-feira (em dias de expediente), Horários - das 07:00 horas às 13:00 horas (Horário do Mato Grosso). LOCAL: Praça dos Três Poderes, nº 03 - Campo Real II - Campo Verde - MT (sala de licitações). RETIRADA DE EDITAIS PELA INTERNET: Retire o edital acessando a página: www.campoverde.mt.gov.br , local "Compras Públicas". Quando da retirada do edital, enviar recibo à Prefeitura de Campo Verde, via e-mail: compras@campoverde.mt.gov.br , conforme modelo do Anexo VIII deste edital, para eventuais informações aos interessados, quando necessário. Campo Verde - MT, 02 de Junho de 2021.

FABRÍCIA RODRIGUES ZAGO

Pregoeira

AVISO DE PREGÃO ELETRÔNICO Nº 077/2021

A Prefeitura Municipal de Campo Verde, através da Comissão de Licitação, torna público o **REGISTRO DE PREÇOS PARA FUTURA E EVENTUAL AQUISIÇÃO DE MEDICAMENTOS**. SESSÃO PÚBLICA PARA ABERTURA DA PROPOSTA E DISPUTA DE LANCES: dia 28 de Junho de 2021, hora: 09:30 horas (Horário de Brasília - DF), Site: www.licitanet.com.br . LOCAL, DIAS E HORÁRIOS PARA LEITURA OU OBTENÇÃO DESTE EDITAL: dias - segunda e sexta-feira (em dias de expediente), Horários - das 07:00 horas às 11:00 horas / 13:00 horas às 17:00 horas (Horário do Mato Grosso). LOCAL: Praça dos Três Poderes, nº 03 - Campo Real II - Campo Verde - MT (sala de licitações). RETIRADA DE EDITAIS PELA INTERNET: Retire o edital acessando a página: www.campoverde.mt.gov.br , local "Compras Públicas". Quando da retirada do edital, enviar recibo à Prefeitura de Campo Verde, via e-mail: compras@campoverde.mt.gov.br , conforme modelo do Anexo VIII deste edital, para eventuais informações aos interessados, quando necessário. Campo Verde - MT, 02 de Junho de 2021.

FABRÍCIA RODRIGUES ZAGO

Pregoeira

PREFEITURA MUNICIPAL DE CANARANA**PREFEITURA MUNICIPAL DE CANARANA
EXTRATO DE CONTRATOS 079/2021**

Contratante: Prefeitura Municipal de Canarana- MT. **Modalidade:** Pregão presencial 063/2020. **Data:** 27/05/2021. **Vigência:** 31/12/2021. **Contratado:** SAN MARINO ONIBUS LTDA. **Objeto:** aquisição de veículo tipo ônibus escolar para atender as necessidades da Secretaria Municipal de Educação e Cultura. **Valor:** R\$ 341.200,00 (Trezentos e quarenta e um mil e duzentos reais).

**PREFEITURA MUNICIPAL DE CANARANA
EXTRATO - 4º ADITIVO CONTRATO Nº 146/2020**

DATA: 28/05/2021. **TOMADA DE PREÇOS:** 008/2020. **CONTRATADA:** FILGUEIRA PRESTAÇÃO DE SERVIÇOS LTDA **OBJETO:** Acréscimo de serviços, o valor do contrato sofrerá um Acréscimo de (+) **R\$ 82.944,31**, o que representa um montante de (+) **24,51%**, conforme planilha orçamentária.

EXTRATO - 3º ADITIVO CONTRATO Nº 145/2020

DATA: 25/05/2021. **TOMADA DE PREÇOS:** 009/2020. **CONTRATADA:** AMPLA - CONSTRUCOES E EMPREENDIMENTOS LTDA. **OBJETO:** **acréscimo e supressão de serviços**, o valor global do contrato sofrerá uma redução de (+) **R\$ 653.515,74**, o que representa um montante de (+) **24,85%**, conforme planilha orçamentária.

PREFEITURA MUNICIPAL DE COLIDER**AVISO DE LICITAÇÃO - PREGÃO ELETRÔNICO Nº 034/2021 - SRP**

A PREFEITURA MUNICIPAL DE COLIDER/MT, através de sua Pregoeira, torna público, para conhecimento dos interessados, que realizará licitação na modalidade de **PREGÃO** em sua forma **ELETRÔNICA** sob o nº 034/2021; **TIPO:** Menor Preço por Item; **OBJETO:** Registro de preços para futura e eventual aquisição de materiais e produtos de informática para serem utilizados em diversas Secretarias no Município de Colider/MT; **ABERTURA DA SESSÃO DE LANCES:** 17/06/2021 às 15h00min. (Horário de Brasília/DF); **REALIZAÇÃO:** Por meio do site www.portaldecompraspublicas.com.br; **INTEGRA do EDITAL:** por meio do site: www.portaldecompraspublicas.com.br e no site da Prefeitura: www.colider.mt.gov.br (Ícone: Cidadão - Portal Transparência - Licitações).

Colider/MT, 02 de junho de 2021

ANA PAULA ZAMONER
Pregoeira Oficial

Publique-se

**AVISO DE ADESAO Nº 002/2021
PROCESSO ADMINISTRATIVO Nº 067/2021**

O Excelentíssimo Senhor HEMERSON LOURENÇO MÁXIMO, Prefeito Municipal de Colider, Estado de Mato Grosso, torna público a quem possa interessar, que após a análise detalhada dos elementos constantes nos autos, **RATIFICOU** a Adesão nº 002/2021 em favor da empresa **SUBLYME DISTRIBUIDORA DE MOVEIS EIRELI ME**, pessoa jurídica de direito privado, inscrita no CNPJ sob o nº 22.579.608/0001-55, objetivando a aquisição de conjuntos de refeitórios adultos e infantis destinados a atender as demandas da Secretaria Municipal de Educação de Colider/MT, perfazendo o valor total de R\$ 29.334,00 (vinte e nove mil trezentos e trinta e quatro reais). A referida contratação se dará através da adesão à Ata de Registro de Preços nº 326/2020, proveniente do Pregão Eletrônico nº 036/2020, realizado pela Prefeitura Municipal de Sinop-MT.

Colider/MT, 02 de junho de 2021.

HEMERSON LOURENÇO MÁXIMO
Prefeito Municipal

PUBLIQUE-SE

PREFEITURA MUNICIPAL DE CONQUISTA DOESTE

PREFEITURA MUNICIPAL DE CONQUISTA D'OESTE
AVISO DE RESULTADO DE LICITAÇÃO
PREGÃO PRESENCIAL Nº 015/2021
PROCESSO ADMINISTRATIVO Nº 243/2021

O MUNICÍPIO DE CONQUISTA DOESTE, através de seu pregoeiro, torna público, para conhecimentos dos interessados, que a licitação promovida pelo PREGÃO PRESENCIAL Nº. 015/2021, que tem como objeto o REGISTRO DE PREÇOS CONTRATAÇÃO DE EMPRESA PARA FORNECIMENTO DE MÃO DE OBRA CORRESPONDENTES À SERVIÇOS BRAÇAIS, PINTURA, MANUTENÇÃO ELÉTRICA DE BAIXA

TENSÃO E REPAROS DE ALVENARIA EM GERAL, teve como vencedoras as seguintes empresas com os respectivos valores: CONSTRUTORA K K EIRELI - 09.120.626/0001-06, venceu o item 47915 - PRESTAÇÃO DE SERVIÇOS BRAÇAIS EM GERAL, com o valor de R\$ 15,25 (quinze reais e vinte e cinco centavos) por hora; J. FERREIRA LEMOS EMPREENDIMENTOS EIRELI - 00.277.059/0001-21, venceu os itens 44135 - PRESTAÇÃO DE SERVIÇOS DE MANUTENÇÃO EM ALVENARIA (PEDREIRO) com o valor de R\$ 17,75 (dezesete reais e setenta e cinco centavos) e o item 47697 PRESTAÇÃO DE SERVIÇOS DE PINTURA EM GERAL com o valor de R\$ 17,75 (dezesete reais e setenta e cinco centavos) por hora; e a empresa VALE SERVIÇOS E LIMPEZA EIRELI - 30.815.037/0001-39 que venceu os itens 44136 - PRESTAÇÃO DE SERVIÇOS DE MANUTENÇÃO ELÉTRICA (BAIXA TENSÃO) com o valor de R\$ 19,25 (dezenove reais e vinte e cinco centavos) e 44138 PRESTAÇÃO DE SERVIÇOS DE MANUTENÇÃO HIDRÁULICA com o valor de R\$ 18,00 (dezoito reais).

Conquista D'Oeste, 02 de junho de 2021.

Fernando Roberto de Moraes
Pregoeiro Oficial

PREFEITURA MUNICIPAL DE CONQUISTA DOESTE
EXTRATO DE RESULTADO DE LICITAÇÃO
PREGÃO PRESENCIAL Nº 019/2021
PROCESSO ADMINISTRATIVO Nº 281/2021

O MUNICÍPIO DE CONQUISTA D'OESTE torna público, para conhecimentos dos interessados, que licitação promovida pelo PREGÃO PRESENCIAL Nº. 019/2021, que tem como objeto a CONTRATAÇÃO DE EMPRESA PARA DISPONIBILIZAÇÃO DE PROFISSIONAL DE ENGENHARIA, DEVIDAMENTE REGULAR NO CREA (CONSELHO REGIONAL DE ENGENHARIA) PARA FISCALIZAÇÃO, SUPERVISÃO, MEDIÇÃO, ORIENTAÇÃO TÉCNICA, SERVIÇOS TÉCNICOS, VISTORIA, AVALIAÇÃO, PARECER TÉCNICO, ACOMPANHAMENTO DE OBRAS E OUTRAS ATRIBUIÇÕES PERTINENTES AO CARGO, NO MUNICÍPIO DE CONQUISTA DOESTE - MT, teve como vencedora a empresa DLN SERVIÇOS EIRELI, CNPJ nº 29.315.449/0001-20, que ofertou melhor lance, sendo o valor de R\$ 8.340,00 (oito mil trezentos e quarenta reais) mensais, consignando um valor total de R\$ 100.080,00 (cem mil e oitenta reais) por um período de 12 meses.

Conquista D'Oeste, 02 de junho de 2021

Fernando Roberto de Moraes
Pregoeiro oficial

PREFEITURA MUNICIPAL DE CONQUISTA DOESTE
AVISO DE RESULTADO DE LICITAÇÃO
TOMADA DE PREÇOS Nº 002/2021
PROCESSO ADMINISTRATIVO Nº 123/2021

O Município de Conquista D'Oeste, através da Comissão Permanente de Licitação, torna público para conhecimento dos interessados, que a TOMADA DE PREÇOS Nº 002/2021, cujo objeto é CONTRATAÇÃO DE EMPRESA PARA EXECUÇÃO DE OBRA REMANESCENTE DO SISTEMA DE ESGOTO SANITÁRIO DO MUNICÍPIO DE CONQUISTA D'OESTE REFERENTE AO CONVÊNIO TC/PAC 1020/2009-SES E CONTRATO 097/2010, teve como vencedora a empresa ARAUJO RAMIRES CONSTRUTORA EIRELI EPP, inscrita no CNPJ sob o nº 28.229.256/0001-94, a qual apresentou proposta, consignando o valor total de R\$ 150.345,98 (cento e cinquenta mil trezentos e quarenta e cinco reais e noventa e oito centavos).

Conquista D'Oeste, 02 de junho de 2021.

Fernando Roberto de Moraes
Presidente da CPL

PREFEITURA MUNICIPAL DE COTRIGUAÇU

AVISO DE REABERTURA DE LICITAÇÃO
SUSPENSA PREGÃO ELETRONICO - Nº 014/2021 PROCESSO
062/2021

A Prefeitura Municipal de Cotriguaçu Av. 20 de Dezembro, nº 725 - Centro - Cotriguaçu/MT, torna público a REABERTURA de LICITAÇÃO NA MODALIDADE PREGÃO ELETRONICO nº 014/2021 através da plataforma COMPRASBR <https://comprasbr.com.br/>, forma de julgamento: Menor preço por item, com a finalidade de selecionar propostas para "AQUISIÇÃO DE VEÍCULO - DO TIPO CAMINHÃO 0 KM, COM CARROCERIA, PARA USO NO VIVEIRO MUNICIPAL, PARA DISTRIBUIÇÃO DE MUDAS DE CAFÉ, A SER ADQUIRIDO COM RECURSOS DO CONVÊNIO Nº853519/2017-MAPA E CONTRATO DE REPASSE Nº 1.046.133-14/2017". Cujas especificações detalhadas encontram-se no Edital da Licitação. Regem a presente licitação, a Lei nº 8.666/93, 10.024/2019 e demais legislações aplicáveis. O reabertura do certame se dará: O início de recebimento de propostas e habilitação ocorrerá no dia Partir do dia 02 de junho de 2021 às 08:00 horas,

até o dia 05 de julho de 2021 às 09:00 horas (HORÁRIO DE BRASÍLIA). O início da disputa ocorrerá no dia 05 de julho de 2021 às 09:15 horas (HORÁRIO DE BRASÍLIA).

Poderão participar da licitação pessoas jurídicas que atuam no ramo pertinente ao objeto licitado, observadas as condições constantes do edital. O Edital completo poderá ser solicitado pelos interessados de segunda a sexta-feira pelo e-mail licitacao@cotriguacu.mt.gov.br ou no site da Prefeitura www.cotriguacu.mt.gov.br e <https://comprasbr.com.br/>. Cotriguacu-MT, 01 de junho de 2021.

Olirio Oliveira dos Santos
Prefeito Municipal

RC PUBLICAÇÕES 66 9 9984-4633.

AVISO DE ABERTURA DE LICITAÇÃO

PREGÃO ELETRÔNICO Nº 020/2021 PROCESSO Nº 074/2021

A Prefeitura Municipal de Cotriguacu-MT, avenida. 20 de dezembro, nº 725 - Centro - Cotriguacu/MT, torna público a ABERTURA DE LICITAÇÃO do PREGÃO ELETRÔNICO Nº 020/2021, forma de julgamento MENOR PREÇO POR ITEM, com a finalidade de selecionar propostas para:

“AQUISIÇÃO DE EPIS E PRODUTOS DE HIGIENE PARA ATENDER A SECRETARIA MUNICIPAL DE EDUCAÇÃO E CULTURA, ESCOLAS MUNICIPAIS E TRANSPORTE ESCOLAR DO MUNICÍPIO DE COTRIGUAÇU -MT”. Cujas especificações detalhadas encontram-se no Edital da Licitação. Regem a presente licitação, a Lei nº 8.666/93, 10.024/2019 e demais legislações aplicáveis. O início de recebimento de propostas e habilitação ocorrerá a partir do dia 07/06/2021 às 09:00 horas (horário de Brasília) até o dia 21/06/2021 às 08:45 horas (horário de Brasília). **O início da disputa ocorrerá no dia 21/06/2021 as 09:00 horas (horário de Brasília)**, pelo endereço eletrônico: <https://comprasbr.com.br/>. Poderão participar da licitação pessoas jurídicas que atuam no ramo pertinente ao objeto licitado, observadas as condições constantes do edital. O Edital completo poderá ser solicitado pelos interessados de segunda a sexta-feira pelo e-mail licitacao@cotriguacu.mt.gov.br ou no site da Prefeitura www.cotriguacu.mt.gov.br e <https://comprasbr.com.br/>.

Cotriguacu-MT, 02 de junho de 2021.

Olirio Oliveira dos Santos
Prefeito Municipal

RC PUBLICAÇÕES 66 9 9984-4633

PREFEITURA MUNICIPAL DE ITAÚBA

RESULTADO DE LICITAÇÃO - PREGÃO ELETRÔNICO Nº 022/2021

A Prefeitura Municipal de Itaúba/MT, através de seu Pregoeiro e Equipe de Apoio, torna público o RESULTADO do julgamento referente ao Pregão Eletrônico nº 022/2021 cujo objeto é a aquisição de motocicleta para ser distribuído gratuitamente na campanha através de sorteios de prêmios como meio de incentivar e melhorar a arrecadação do Imposto sobre a Propriedade Territorial Urbana (IPTU) do exercício de 2021 no município de Itaúba/MT. Sagrou-se vencedora a seguinte empresa:

EMPRESA	ITEM	VLR. TOTAL
VALE COMERCIO DE MOTOS LTDA inscrita no Cnpj:12.939.753/0001-46	01	13.659,00

Itaúba/MT, 02 de Junho de 2021.

ELEMAR HACK
Pregoeiro Oficial

Publique-se

PREFEITURA MUNICIPAL DE ITIQUIRA

PROCESSO ADMINISTRATIVO Nº 037/2021
EDITAL DE PREGÃO PRESENCIAL Nº 018/2021

AVISO DE LICITAÇÃO

A PREFEITURA MUNICIPAL DE ITIQUIRA, através de seu pregoeiro, torna público que realizará **ÀS 08h00 DO DIA 18 DE JUNHO DE 2021**, na Prefeitura Municipal de Itiquira, situada na Praça Frei Liberato Keterrer, nº 311, Centro - Itiquira - MT, licitação na modalidade **PREGÃO PRESENCIAL Nº 018/2021**, do tipo **MAIOR PERCENTUAL DE DESCONTO POR ITEM** tendo por objeto o **REGISTRO DE PREÇOS PARA FUTURA E EVENTUAL AQUISIÇÃO DE COMBUSTÍVEIS, A FIM DE ATENDER A DEMANDA DAS SECRETARIAS MUNICIPAIS**, conforme itens constantes no Termo de Referência, Anexo I do edital. Os envelopes contendo a proposta de preços e os documentos de habilitação serão recebidos até **ÀS 08h00 DO DIA 18**

DE JUNHO DE 2021. O credenciamento será feito no início da sessão. Os interessados poderão ler ou obter a íntegra do edital e seus anexos na Prefeitura Municipal de Itiquira/MT, sito Praça Frei Liberato Keterrer, Nº 311, Centro, Itiquira/MT, no horário das 07h00 às 11h00 e das 13h00 às 17h00, nos dias úteis ou pelo e-mail: licitacao@itiquira.mt.gov.br, sendo que o mesmo encontra-se disponível ainda no site: www.itiquira.mt.gov.br.

Itiquira/MT, aos 02 de junho de 2021.

Aloizio Magno Fischer Lopes Junior
Pregoeiro Designado

PREFEITURA MUNICIPAL DE MARCELÂNDIA

AVISO DE LICITAÇÃO DESERTA
PREGÃO ELETRÔNICO Nº. 008/2021 - SRP

A Prefeitura Municipal de Marcelândia - MT, através de sua Pregoeira, torna público, para conhecimento dos interessados, que a sessão de licitação na modalidade Pregão Eletrônico nº. 008/2021, realizada no dia 02 de junho de 2021, às 09:00h (horário de Brasília), que tem como objeto o **registro de preços para futura e eventual aquisição de madeira serrada para atender as necessidades das Secretarias do Município de Marcelândia/ MT**, realizada por meio do Site www.bll.org.br, não houve nenhuma empresa interessada para o certame, sendo assim declara o Pregão DESERTO.

Marcelândia/MT, 02 de junho de 2021.

Raphaella Espíndola Benício
Pregoeira Oficial

Publique-se

EXTRATOS DOS CONTRATOS ADMINISTRATIVOS - MAIO DE 2021.

EXTRATO DO CONTRATO ADMINISTRATIVO Nº 102/2021

OBJETO: Registro de preços para futura e eventual aquisição de oxigênio medicinal e ar comprimido para atender a Secretaria Municipal de Saúde do Município de Marcelândia/MT conforme **Pregão Eletrônico nº 005/2021**
CONTRATADA: OXIGENIO DOIS IRMÃOS
CONTRATANTE: MUNICÍPIO DE MARCELÂNDIA - MT no valor de **R\$ 86.590,00** (oitenta e seis mil quinhentos e noventa reais)
PRAZO DE VIGÊNCIA 31/08/2021. **DATA ASSINATURA:** 03/05/2021

EXTRATO DO CONTRATO ADMINISTRATIVO Nº 103/2021

OBJETO: Registro de preços para futura e eventual aquisição de veículos do tipo Pick-up, cabine dupla equipadas com câmbio manual e tração 4x4, para atender as necessidades da Secretaria Municipal de Administração e Finanças e Secretaria Municipal de Agricultura do Município de Marcelândia - MT, conforme **Pregão Eletrônico nº 010/2021**
CONTRATADA: TATIANA CAPITANIO VEICULOS
CONTRATANTE: MUNICÍPIO DE MARCELÂNDIA - MT no valor de **R\$ 190.000,00** (cento e noventa mil reais)
PRAZO DE VIGÊNCIA 15/10/2021. **DATA ASSINATURA:** 06/05/2021

EXTRATO DO CONTRATO ADMINISTRATIVO Nº 104/2021

OBJETO: Consiste em Contratação de empresa especializada para elaboração de Relatório Hidrogeológico para licenciamento ambiental do Cemitério Municipal de Marcelândia - MT, conforme **Dispensa de Licitação nº 009/2021**
CONTRATADA: RICARDO CORTES GUIMARÃES
CONTRATANTE: MUNICÍPIO DE MARCELÂNDIA - MT no valor de **R\$ 11.000,00** (onze mil reais)
PRAZO DE VIGÊNCIA 31/08/2021. **DATA ASSINATURA:** 12/05/2021

EXTRATO DO CONTRATO ADMINISTRATIVO Nº 105/2021

OBJETO: Aquisição de medicamentos para o Hospital municipal Maria Zélia do Município de Marcelândia - MT, Conforme **Pregão Eletrônico nº 038/2020**.
CONTRATADA: NOVASUL COMERCIO DE PRODUTOS HOSPITALARES LTDA
CONTRATANTE: MUNICÍPIO DE MARCELÂNDIA-MT no valor de **R\$ 9.912,30** (nove mil novecentos e doze reais e trinta centavos)
PRAZO DE VIGÊNCIA 31/08/2021. **DATA ASSINATURA:** 12/05/2021

EXTRATO DO CONTRATO ADMINISTRATIVO Nº 106/2021

OBJETO: Aquisição de medicamentos para o Hospital municipal Maria Zélia do Município de Marcelândia - MT, Conforme **Pregão Eletrônico nº 038/2020**.
CONTRATADA: DISTRIMIX DISTRIBUIDORA DE MEDICAMENTOS LTDA

CONTRATANTE: MUNICÍPIO DE MARCELÂNDIA - MT no valor de R\$ 9.500,00 (nove mil e quinhentos reais)
PRAZO DE VIGÊNCIA 31/08/2021. **DATA ASSINATURA:** 12/05/2021

EXTRATO DO CONTRATO ADMINISTRATIVO Nº 107/2021

OBJETO Aquisição de medicamentos para o Hospital municipal Maria Zélia do Município de Marcelândia - MT,
 Conforme **Pregão Eletrônico nº 038/2020.**
CONTRATADA: INOVAMED HOSPITALAR LTDA
CONTRATANTE: MUNICÍPIO DE MARCELÂNDIA - MT no valor de R\$ 15.573,30 (quinze mil quinhentos e setenta e três reais e trinta centavos)
PRAZO DE VIGÊNCIA 31/08/2021. **DATA ASSINATURA:** 12/05/2021

EXTRATO DO CONTRATO ADMINISTRATIVO Nº 108/2021

OBJETO: Registro de preços para futura e eventual contratação de empresa para prestar serviços de fornecimento de acesso à internet através de Link Dedicado, com transmissão através de fibra Óptica e rádio para atender as necessidades das Secretarias do Município de Marcelândia/MT, conforme **PREGÃO ELETRÔNICO Nº 011/2021.**
CONTRATADA: W.P. MOHAMAD KASSAB
CONTRATANTE: MUNICÍPIO DE MARCELÂNDIA - MT no valor de R\$ 161.035,00 (cento e sessenta e um mil e trinta e cinco reais)
PRAZO DE VIGÊNCIA 15/12/2021. **DATA ASSINATURA:** 17/05/2021

EXTRATO DO CONTRATO ADMINISTRATIVO Nº 109/2021

OBJETO: Registro de preços para futura e eventual Contratação de Empresa para Prestação de Serviços de locação de horas máquina de interesse da Secretaria Municipal de Obras, Mobilidade e Serviços Urbanos do Município de Marcelândia/MT, conforme **Pregão Eletrônico nº 014/2021**
CONTRATADA: PJC MECANICA E TERRAPLANAGEM LTDA
CONTRATANTE: MUNICÍPIO DE MARCELÂNDIA - MT no valor de R\$ 183.000,00 (cento e oitenta e três mil reais)
PRAZO DE VIGÊNCIA 31/12/2021. **DATA ASSINATURA:** 17/05/2021.

EXTRATO DO CONTRATO ADMINISTRATIVO Nº 110/2021

OBJETO: Aquisição de Óleos e fluidos Lubrificantes, graxa, aditivos e agente Redutor para Manutenção da Frota de Veículos e Máquinas de Diversas Secretarias do Município de Marcelândia/MT, conforme **Pregão Eletrônico nº 004/2021 e ARP nº 067/2021.**
CONTRATADA: E.M. PUERTA
CONTRATANTE: MUNICÍPIO DE MARCELÂNDIA - MT
VALOR DO CONTRATO: 51.410,55 (cinquenta e um mil, quatrocentos e dez reais e cinquenta e cinco centavos).
PRAZO DE VIGÊNCIA 31/08/2021. **DATA ASSINATURA:** 24/05/2021.

EXTRATO DO CONTRATO ADMINISTRATIVO Nº 111/2021

OBJETO: Aquisição de Óleos e fluidos Lubrificantes, graxa, aditivos e agente Redutor para Manutenção da Frota de Veículos e Máquinas de Diversas Secretarias do Município de Marcelândia/MT, conforme **Pregão Eletrônico nº 004/2021 e ARP nº 067/2021**
CONTRATADA: MC COMERCIO DE PRODUTOS AUTOMOTIVOS LTDA
CONTRATANTE: MUNICÍPIO DE MARCELÂNDIA - MT
VALOR DO CONTRATO: R\$ 11.058,70 (onze mil, cinquenta e oito reais e setenta centavos).
PRAZO DE VIGÊNCIA 31/08/2021. **DATA ASSINATURA:** 24/05/2021.

EXTRATO DO CONTRATO ADMINISTRATIVO Nº 112/2021

OBJETO: Aquisição de equipamentos para manutenção de ruas e vias do Município de Marcelândia-MT, conforme **Pregão Eletrônico nº 012/2021 e ARP nº 068/2021.**
CONTRATADA: DAVILLA COMÉRCIO DE MAQUINAS E EQUIPAMENTOS INDUSTRIAIS LTDA
CONTRATANTE: MUNICÍPIO DE MARCELÂNDIA - MT
VALOR DO CONTRATO: R\$ 140.000,00 (cento e quarenta mil reais).
PRAZO DE VIGÊNCIA 31/12/2021. **DATA ASSINATURA:** 26/05/2021.

EXTRATO DO CONTRATO ADMINISTRATIVO Nº 113/2021

OBJETO: Aquisição de pneus, câmaras de ar e protetores para reposição nos veículos, caminhões e maquinas de diversas secretarias do município de Marcelândia/MT, conforme **Pregão Eletrônico nº 022/2020 e ARP nº 057/2020.**
CONTRATADA: D.P. DE SOUZA COMÉRCIO DE PNEUS E BORRACHAS
CONTRATANTE: MUNICÍPIO DE MARCELÂNDIA - MT
VALOR DO CONTRATO: R\$ 29.604,00 (vinte e nove mil, seiscentos e quatro reais).
PRAZO DE VIGÊNCIA 31/08/2021. **DATA ASSINATURA:** 28/05/2021.

EXTRATO DO CONTRATO ADMINISTRATIVO Nº 114/2021

OBJETO: Aquisição de equipamentos para manutenção de ruas e vias do Município de Marcelândia-MT, conforme **Pregão Eletrônico nº 012/2021 e ARP nº 069/2021.**
CONTRATADA: ELAINE APARECIDA SAVEGNAGO MARTINELLI
CONTRATANTE: MUNICÍPIO DE MARCELÂNDIA - MT
VALOR DO CONTRATO: R\$ 46.400,00 (quarenta e seis mil e quatrocentos reais).
PRAZO DE VIGÊNCIA 31/12/2021. **DATA ASSINATURA:** 31/05/2021.

EXTRATO DO CONTRATO ADMINISTRATIVO Nº 115/2021

OBJETO: aquisição de um parque infantil contendo para ser instalado no pátio da Escola Municipal Curumim, no Município de Marcelândia-MT, conforme abaixo descrito e proposta do Processo de **Dispensa de Licitação nº 010/2021.**
CONTRATADA: ARTEFATOS DE MADEIRA REGIS LTDA
CONTRATANTE: MUNICÍPIO DE MARCELÂNDIA - MT
VALOR DO CONTRATO: R\$ 10.638,50 (dez mil, seiscentos e trinta e oito reais e cinquenta centavos).
PRAZO DE VIGÊNCIA 31/12/2021. **DATA ASSINATURA:** 31/05/2021.

PREFEITURA MUNICIPAL DE MATUPÁ

EXTRATO DE DISPENSA DE LICITAÇÃO Nº 032/2021 - CHAMAMENTO PÚBLICO Nº 03/2021 - A Prefeitura Municipal de Matupá, através da Comissão Permanente de Licitação, comunica a todos os interessados que realizou o **CHAMAMENTO PÚBLICO PARA AQUISIÇÃO DE GÊNEROS ALIMENTÍCIOS DA AGRICULTURA FAMILIAR PARA ALIMENTAÇÃO ESCOLAR DAS ESCOLAS E CRECHES MUNICIPAIS DE MATUPÁ-MT,** onde se contratou a Empresa **ASSOCIACAO DOS PEQUENOS PRODUTORES FEIRANTES DE MATUPA, OSVALDO TURCATTO - APPFMOT** - CNPJ 06.220.086/0001-44 com o valor total de R\$ 231.084,10. O processo tem Fundamento Legal no Artigo 24, Inciso II da Lei 8.666/93, suas alterações posteriores. Maiores informações junto à sede da Prefeitura Municipal localizada da Av. Hermínio Ometto, 101, ZE-022, Fones (66) 3595-3100 das 07h00min às 11h00min. Matupá - MT, 02 de junho de 2021. ALEXSANDRA TOSTA BATISTA - Presidente da Comissão Permanente de Licitação -

AVISO DE LICITAÇÃO - PREGÃO ELETRÔNICO - Nº. 031/2021

A Prefeitura Municipal de Matupá, através da equipe da pregoeira, comunica a todos os interessados que realizará no próximo dia 23 de junho de 2021 às 14h30min (Horário de Brasília/DF) por meio do site www.bllcompras.org. br o "PREGÃO ELETRÔNICO SISTEMA REGISTRO DE PREÇO PARA FUTURAS E EVENTUAIS AQUISIÇÕES DE MARMITES, REFRIGERANTES SALGADOS E CAFÉ COM LEITE A SEREM SERVIDAS NA ZONA URBANA DO MUNICIPIO DE MATUPÁ". A inserção das propostas será até as 10:00 horas do dia 23/06/2021 (Horário de Brasília/DF). Maiores informações através do Edital nº. 064/2021, que estará disponível no site <http://www.matupa.mt.gov.br/Administracao/Portais/> e www.bllcompras.org. br ou deve ser solicitado pelo e-mail atendimento@matupa.mt.gov.br ou junto à sede da Prefeitura Municipal localizada da Av. Hermínio Ometto, 101, ZE-022, fones (66) 3595-3100 das 07h00min às 11h00min. Matupá - MT, 02 de junho de 2021. ALEXSANDRA TOSTA BATISTA - Pregoeira Oficial -

PREFEITURA MUNICIPAL DE NOBRES**AVISO DE RETIFICAÇÃO DE EDITAL Pregão Presencial SRP Nº 24/2021**

A Comissão de Apoio ao Pregão da Prefeitura Municipal de Nobres-MT, através da Pregoeira Sra. Quézia da Rosa Ferreira, nomeada pela portaria 16/2021, torna público aos interessados, a Retificação do Termo de Referência do PREGÃO PRESENCIAL SRP Nº 24/2021, do tipo MENOR PREÇO POR ITEM, cujo Objeto é FUTURA E EVENTUAL AQUISIÇÃO DE MATERIAIS DE CONSTRUÇÃO E ITENS EM GERAL, PARA ATENDER AS NECESSIDADES DE DIVERSAS SECRETARIAS DO MUNICIPIO DE NOBRES/MT. Devido as alterações fica prorrogada a data de abertura do certame para o dia 16/06/2021 às 13:30hs, na sala de Licitações da Prefeitura Municipal de NOBRES, com sede na Rua Ludgardes Hoffmann Riedi, s/nº, Jardim Paraná, Nobres/ MT. Os interessados poderão retirar o edital retificado completo, na sede da Prefeitura das 07:00 às 11:00 ou através do site <http://www.nobres.mt.gov.br/transparencia>. Maiores informações poderão ser obtidas através do telefone (65) 3376-4200 - Ramal 4218. Nobres, 02 de Junho de 2021. **Quézia da Rosa Ferreira. PREGOEIRA**

AVISO DE LICITAÇÃO Pregão Presencial SRP Nº 28/2021

A Comissão de Apoio ao Pregão da Prefeitura Municipal de Nobres-MT, através da Pregoeira Sra. Quézia da Rosa Ferreira, nomeada pela portaria 16/2021, torna público aos interessados, que realizará licitação na modalidade PREGÃO PRESENCIAL SRP Nº 28/2021, do tipo MENOR PREÇO POR ITEM, cuja abertura ocorrerá as 08:00hs do dia 16/06/2021, na sede da Prefeitura Municipal de Nobres, situada à Rua Ludgardes Hoffmann Riedi, s/nº, Jardim Paraná, Nobres-MT. Objeto: FUTURA E EVENTUAL AQUISIÇÃO DE EQUIPAMENTOS, ACESSÓRIOS DE INFORMÁTICA, TONÉRS E CARTUCHOS PARA ATENDER A DIVERSAS SECRETARIAS MUNICIPAIS DE NOBRES - MT. Os interessados poderão retirar o edital completo no site <http://www.nobres.mt.gov.br/> ou solicitar via email licitacao@nobres.mt.gov.br. Maiores informações poderão ser obtidas através do telefone (65) 3376-4200 - Ramal 4218. Nobres, 01 de Junho de 2021. **Quézia da Rosa Ferreira. PREGOEIRA**
K3 Publicações em Jornais - k3publicacao@gmail.com

PREFEITURA MUNICIPAL DE NOVA CANAÃ DO NORTE

SEGUNDO TERMO DE APOSTILAMENTO A ATA REGISTRO DE PREÇO Nº 010/2021

PROMITENTE COMPRADOR: Prefeitura Municipal de Nova Canaã do Norte - MT

PROMITENTE FORNECEDOR: MORAIS & MARTINS LTDA - ME
OBJETO: Registro de Preços para Futura e Eventual Aquisição de Materiais de Construção, Ferramentas e Equipamentos para atender a demanda da Secretaria Municipal de Obras, Serviços Públicos e Transportes do Município de Nova Canaã do Norte-MT.

REALINHAMENTO DE PREÇOS: Fica realinhado o preço do item de nº 23 descrito na Cláusula Quarta da Ata de Registro de Preços nº 010/2021, em virtude do aumento do preço praticado junto ao distribuidor/fabricante do produto, passando o novo preço a ser praticado o descrito na planilha abaixo:

ITEM	CÓDIGO	DESCRIÇÃO DO PRODUTO	MARCA	UNIDADE	NOVO PREÇO UNITÁRIO A SER PRATICADO
23	050.007.509	TELA PARA TUBO DE CONCRETO TIPO MACHO E FÊMEA, MALHA 10 X 20 CM, DIÂMETRO 4,2 X 3,4 MM - ROLO COM 120 M DE COMPRIMENTO	ARCELORMITTAL	UNIDADE	R\$ 4.210,00

DATA DE ASSINATURA 02 DE JUNHO DE 2021.

AVISO DE LICITAÇÃO PREGÃO PRESENCIAL Nº 039/2021 - SRP

A Prefeitura Municipal de Nova Canaã do Norte - MT, através de sua Pregoeira, torna público, para conhecimento dos interessados, que fará realizar licitação na modalidade de PREGÃO PRESENCIAL, com data de abertura prevista para o **dia 23 de Junho de 2021, às 08:00 horas/minutos (Horário de Mato Grosso)**, na sala de licitações da Prefeitura Municipal, tendo como objeto o registro de preços para futura e eventual aquisição de mangueiras e conexões hidráulicas para manutenção da frota de veículos e máquinas pesadas da Administração Pública Municipal de Nova Canaã do Norte/MT. O Edital completo estará disponível no site [www.novacanaadonorte.mt.gov.br / Licitações](http://www.novacanaadonorte.mt.gov.br/Licitacoes). Maiores informações poderão ser obtidas junto ao Departamento de Licitação, na Prefeitura Municipal, ou através dos telefones (66) 3551-2400 / 3551-2425.

Nova Canaã do Norte/MT, em 02 de Junho de 2021.

ELAINE DOS REIS
Pregoeira Oficial

Publique-se

PREFEITURA MUNICIPAL DE NOVA MARINGÁ**AVISO DE LICITAÇÃO - TOMADA DE PREÇO 001/2021**

A Prefeitura Municipal de Nova Maringá, Estado de Mato Grosso, através de seu Presidente da Comissão Permanente de Licitação e Equipe de Apoio, instituída pela Portaria nº 142/2021/GAPRE, torna público para conhecimento de quantos possam interessar que fará realizar no dia **22/06/2021 as 09h00min**(horário de Cuiabá/MT), em sua sede situada na Av. Amos Bernardino Zanchet, nº 50E, Centro, Fone: (66) 3537-1310, CEP 78445-000, na cidade de Nova Maringá-MT, Licitação na modalidade Tomada de Preço, execução Indireta - Empreitada por Preço Global. OBJETO: **CONTRATAÇÃO DE EMPRESA ESPECIALIZADA PARA EXECUÇÃO DE OBRA DE PAVIMENTAÇÃO ASFÁLTICA EM VIA URBANA, COM DRENAGEM E CALÇADAS NO MUNICÍPIO DE NOVA MARINGÁ/MT**, com recebimento e abertura das documentações e proposta, conforme especificado no Edital de Tomada de Preço nº **001/2021**.

O edital da Tomada de Preço e seus anexos, encontra-se disponível aos interessados junto a comissão permanente de licitação no endereço supra citado, site <http://www.novamaringa.mt.gov.br/Transparencia> e e-mail: licitacao@novamaringa.mt.gov.br

Nova Maringá - MT, 02 de Junho de 2021.

ROSANGELA MELO GOLARTE - Presidente da CPL 142/2021 (Suplente)

AVISO DE LICITAÇÃO DESERTA E PRORROGAÇÃO DO PREGÃO PRESENCIAL 011/2021. SRP

A Prefeitura Municipal de Nova Maringá, Estado de Mato Grosso, através de sua Pregoeira e Equipe de Apoio, instituída pela Portaria nº 029/2021/GAPRE, torna público para conhecimento de quantos possam interessar que a Sessão de abertura de documentações e propostas de preços da Licitação na Modalidade **PREGÃO PRESENCIAL**, com **OBJETO: REGISTRO DE PREÇO PARA FUTURA E EVENTUAL AQUISIÇÃO DE VEÍCULOS USADOS, EM PERFEITO ESTADO DE CONSERVAÇÃO PARA ATENDER AS NECESSIDADES DAS SECRETARIAS DO MUNICÍPIO DE NOVA MARINGÁ - MT**, com abertura marcada para dia **02/06/2021** as 09h00min(horário de Cuiabá/MT), foi declarada **DESERTA**, e que no uso de suas atribuições, determina a **PRORROGAÇÃO** do certame, estipulando nova data para a entrega e abertura dos envelopes das empresas interessadas em participar, sendo o dia **16 de junho de 2021**, às 09h00min(horário de Cuiabá/MT), na sala de licitações desta Prefeitura. Sendo mantida as demais disposições editalícias. O processo e demais anexos encontra-se na Prefeitura Municipal de Nova Maringá no Setor de Licitação e também no site: www.novamaringa.mt.gov.br

Nova Maringá - MT, 02 de Junho de 2021.

ROSIMEIRE SILVA SOUZA - Pregoeira/Port.029/2021

TERMO DE RATIFICAÇÃO - DISPENSA DE LICITAÇÃO Nº 040/2021

Considerando as informações prestadas pelo Agente de Contratação, bem como pelo contido no presente Processo de Dispensa de Licitação, com todos seus documentos, juntamente com o parecer da Assessoria Jurídica nº099/2021, **RATIFICO** todos os atos do presente Processo de Dispensa nº 040/2021 e autorizo a contratação da empresa **JUNIOR CEZAR DALLAPRIA 06097666195 com CNPJ 36.597.893.0001.41**, objetivando a **CONTRATAÇÃO DE EMPRESA PARA PRESTAÇÃO DE SERVIÇOS EM REPAROS EM GERAL DA CRECHE MUNICIPAL DE BRIANORTE MUNICÍPIO DE NOVA MARINGÁ - MT**, no Valor total de **R\$ 6.082,57** (seis mil oitenta e dois reais e cinquenta e sete centavos). A presente Dispensa de Licitação está enquadrada no artigo 75, inciso II da Lei nº 14.133/2021. Publique-se, para os fins do art. 72, parágrafo único do mesmo diploma legal.

Nova Maringá-MT, 02 de junho de 2021.

ANA MARIA URQUIZA CASAGRANDE - PREFEITA MUNICIPAL

TERMO DE RATIFICAÇÃO - DISPENSA DE LICITAÇÃO Nº 041/2021

Considerando as informações prestadas pelo Agente de Contratação, bem como pelo contido no presente Processo de Dispensa de Licitação, com todos seus documentos, juntamente com o parecer da Assessoria Jurídica nº100/2021, **RATIFICO** todos os atos do presente Processo de Dispensa nº 041/2021 e autorizo a contratação da empresa **ART COLOR TINTAS E SERVIÇOS LTDA com CNPJ 19.409.914/0001-39**, objetivando a **CONTRATAÇÃO DE EMPRESA PARA EXECUÇÃO DE OBRA DE DRENOS PARA ESCOAMENTO SUBSUPERFICIAL NO GINÁSIO DO COLEGIO ALINE LUZIA DO MUNICÍPIO DE NOVA MARINGÁ - MT**, no Valor total de **R\$ 29.976,14** (vinte e nove mil novecentos e setenta e seis reais e quatorze centavos). A presente Dispensa de Licitação está enquadrada no artigo 75, inciso I da Lei nº 14.133/2021.

Publique-se, para os fins do art. 72, parágrafo único do mesmo diploma legal.

Nova Maringá-MT, 02 de junho de 2021.

ANA MARIA URQUIZA CASAGRANDE - PREFEITA MUNICIPAL

TERMO DE RATIFICAÇÃO - DISPENSA DE LICITAÇÃO Nº 042/2021

Considerando as informações prestadas pela Comissão Permanente de Licitação, bem como pelo contido no presente Processo de Dispensa de Licitação, com todos seus documentos, juntamente com o parecer da Assessoria Jurídica nº101/2021, **RATIFICO** todos os atos do presente Processo de Dispensa nº 042/2021 e autorizo a contratação da empresa **C.I.MAZARO E CIA LTDA com CNPJ 20.509.377/0001-88** objetivando a **AQUISIÇÃO DE MATERIAIS PARA CONFECÇÃO DE PLACAS DE SINALIZAÇÃO E PLACAS DE UNIDADES PÚBLICAS VISANDO ATENDER A NECESSIDADE DA SECRETARIA DE OBRAS DO MUNICÍPIO DE NOVA MARINGÁ - MT**, no valor total de **10.050,00 (Dez mil e cinquenta reais)**. A presente Dispensa de Licitação está enquadrada no inciso II do artigo 75, da Lei Federal nº 14.133/2021.

Publique-se, para os fins do art. 72, parágrafo único do mesmo diploma legal.

Nova Maringá-MT, 02 de junho de 2021.

ANA MARIA URQUIZA CASAGRANDE - PREFEITA MUNICIPAL

AVISO DE LICITAÇÃO - DISPENSA DE LICITAÇÃO 043/2021

A Prefeitura Municipal de Nova Maringá - MT, Estado de Mato Grosso através de sua Agente de Contratação e equipe de apoio, designado pela portaria 190/2021/GAPRE, torna público o resultado da Dispensa de Licitação N°043/2021, tendo como Objeto: **AQUISIÇÃO DE MATERIAL DE EXPEDIENTE PARA USO DAS SECRETARIAS DO MUNICÍPIO DE NOVA MARINGÁ - MT**, a empresa **POESY AVIAMENTOS E PAPELARIA EIRELI** com **CNPJ 26.557.314.0001.83**, apresentou a melhor proposta no Valor total de **R\$ 17.142,85** (dezesete mil cento e quarenta e dois reais e oitenta e cinco centavos), com os termos do artigo Art. 75, inciso II, da Lei nº 14.133/2021.

O processo referente a licitação acima, encontra-se a disposição dos interessados na sala da licitação da Prefeitura, localizada na Av. Amos Bernardino Zanchet, Centro, neste Município de Nova Maringá, de segunda a sexta no horário de atendimento ao público e no site <http://www.novamaringa.mt.gov.br>.

Nova Maringá - MT, 02 de junho de 2021.

ROSANGELA MELO GOLARTE
AGENTE DE CONTRATAÇÃO

PREFEITURA MUNICIPAL DE NOVA UBIATÃ

PREFEITURA MUNICIPAL DE NOVA UBIATÃ
PREGÃO PRESENCIAL Nº 042/2021 SRP

O Município de Nova Ubitatã - MT, torna público que realizará no dia 18/06/2021, às 08:00 horas, na Rua. Pará, 1.850, Jardim Santa Helena, Licitação destinada ao registro de preços para futura e eventual contratação de empresa especializada em serviços de assessoria/consultoria com ênfase em saneamento - Os interessados poderão consultar o Edital, na Sala de Licitações, no horário de expediente da Prefeitura ou obtê-lo no site www.novaubirata.mt.gov.br. Nova Ubitatã-MT, 02 de junho de 2021.

FRANCINE OLIVEIRA
Secretária Municipal de Administração.
RC PUBLICAÇÕES 66 9 9984-4633.

PREFEITURA MUNICIPAL DE NOVO HORIZONTE DO NORTE**EXTRATO 2º TERMO ADITIVO DO CONTRATO Nº 014/2020**

Espécie: TERMO ADITIVO DE QUANTITATIVO; **Contratante:** Prefeitura Municipal de Novo Horizonte do Norte/MT; **Contratado:** C. Candido de Souza - EPP; **Base Legal:** Lei Federal 8.666/93; **Objeto:** Acréscimo quantitativo dos Item 9.0 Revestimento subitem 9.6, Item 10.0 Esquadrias subitem 10.7 e Item 11.0 Pisos subitem 11.5, conforme especificado na planilha orçamentaria em anexo com BDI da proposta inicial para finalização da obra de construção da Casa do Artesão entre a Avenida Kara José e a Rua Augusto de Souza no município de Novo Horizonte do Norte - MT; **Natureza da Despesa:** 44.90.51.00; **Modalidade:** Tomada de Preços 002/2020; **Data assinatura:** 01/06/2021; **Vigência:** 31/12/2021; **Prazo execução:** 10 (dez) dias **Signatários:** Silvano Pereira Neves - Prefeito Municipal de Novo Horizonte do Norte e o Sr. Lourival de Souza Rocha, procurador da empresa; **Fiscal de Contrato:** Darci Rene Gonçalves Medeiros.

PREFEITURA MUNICIPAL DE PEIXOTO DE AZEVEDO

PREFEITURA MUNICIPAL DE PEIXOTO DE AZEVEDO
PREGÃO ELETRÔNICO - SRP Nº 019/2021 - RESULTADO

O Município de Peixoto de Azevedo-MT torna público que na licitação em epigrafe, cujo objeto é "CONTRATAÇÃO DE EMPRESA DE SERRALHERIA HABILITADA PARA CONFECÇÃO, FORNECIMENTO E INSTALAÇÃO DE ESTRUTURAS METÁLICAS ATENDENDO AS NECESSIDADES DAS SECRETARIAS MUNICIPAIS DA CIDADE DE PEIXOTO DE AZEVEDO/ MT, CONFORME PROJETO, MEMORIAL DESCRITIVO, PLANILHAS ORÇAMENTÁRIAS E TERMO DE REFERÊNCIA" Sagrou-se vencedora as empresas WIMSN SERRALHERIA E SERVIÇOS EIRELI (CNPJ 26.574.309/000189), com o valor total de R\$ 109.900,00 (CENTO E NOVE MIL E NOVECIENTOS REAIS). Na fase de habilitação as concorrentes atenderam ao Edital em sua integralidade. Não houve reações contrárias a esta decisão.

Peixoto de Azevedo-MT, 02 de Maio de 2021.
Natália Fernandes da Silva
Pregoeira Oficial
RC PUBLICAÇÕES 66 9 9984-4633.

PREFEITURA MUNICIPAL DE PLANALTO DA SERRA

PREFEITURA MUNICIPAL DE PLANALTO DA SERRA
AVISO DE LICITAÇÕES- PREGÃO PRESENCIAL.
PROCESSO Nº 045/2021. PR SRP Nº 020/2021.

O Município de P. da Serra- MT, através de sua Pregoeira, torna público para conhecimento dos int., que fará Licitação na mod. de PR PRESENCIAL SRP Nº 020/2021, tendo como OBJETO: REGISTRO DE PREÇOS PARA FUTURA E EVENTUAL CONTRATAÇÃO DE EMPRESA ESPECIALIZADA NO FORNECIMENTO DE SERVIÇOS DE TRATOR ESTEIRA, SOB O REGIME DE HORAS-MÁQUINA, COM OPERADOR E COMBUSTIVEL, PARA ATENDER A SECRETARIA MUNICIPAL DE TRANSPORTES VIAÇÃO E ESTRADAS E/OU SECRETARIA MUNICIPAL DE OBRAS E SERVIÇOS URBANOS, DESTE MUNICÍPIO DE PLANALTO DA SERRA/ MT, CONFORME CONDIÇÕES E ESPECIFICAÇÕES CONSTANTES DO TERMO DE REFERÊNCIA - ANEXO I, parte integrante do Edital, com realização prevista para o dia 17/06/2021 às 08:00 HORAS (horário de Mato Grosso). O Edital completo está a disp. dos int. gratuitamente, na Pref. Mun. de P. da Serra - MT e no Site: www.planaltodaserra.mt.gov.br Comissão de preço, Praça São Carlos, nº 755, Centro, P. da Serra/MT, Tel: 66 3328-6101.

CLÁUDIA MÁRCIA S. RODRIGUES - PREGOEIRA
ASPLEMAT Publicações 65.3642-6515

PREFEITURA MUNICIPAL DE PRIMAVERA DO LESTE

A Prefeitura Municipal de Primavera do Leste, CNPJ nº 01.974.088/0001-05, torna público que requereu junto a Secretaria de Agricultura e Meio Ambiente, Coordenadoria De Meio Ambiente - CMA, a Licença Prévia (LP) e a Licença de Instalação (LI), referente a Obra de Construção de Unidade de escolar com 16 salas, quadra poliesportiva com vestiário no Jardim Luciana, zona urbana, do município de Primavera do Leste/MT.

TERMO DO RESULTADO DE LICITAÇÃO
TOMADA DE PREÇOS Nº 006/2021
PROCESSO ADMINISTRATIVO: 0486/2021

A Prefeitura Municipal de Primavera do Leste - MT, através da Comissão Permanente de Licitações, nomeada pela Portaria nº 036 de 06 de janeiro de 2021, torna Público e para conhecimento dos interessado o resultado da Tomada de Preços nº 006/2021, no qual sagrou-se vencedora a licitante: CONSTRUTURA B & C LTDA, inscrito no CNPJ 04.610.413/0002-20, com sede em Primavera do Leste - MT; representada neste ato pelo Sr. Valberto Costa da Silva CPF: 181.267.314-00, telefone: e-mail: construtorabc@terra.com.br com a proposta global no valor de R\$ 2.142.321,57 (dois milhões, cento e quarenta e dois mil, trezentos e vinte e um Reais e cinquenta e sete centavos). Ficando os autos do certame à disposição de qualquer interessado que queira examiná-los.

Primavera do Leste - MT, 27 de maio de 2021.
Adriano Conceição de Paul. Presidente da CPL Portaria nº 006/2021
*Original assinado nos autos do processo.

TERMO DO RESULTADO DE LICITAÇÃO
TOMADA DE PREÇOS Nº 011/2021
PROCESSO ADMINISTRATIVO: 0728/2021

A Prefeitura Municipal de Primavera do Leste - MT, através da Comissão Permanente de Licitações, nomeada pela Portaria nº 036 de 06 de janeiro de 2021, torna Público e para conhecimento dos interessado o resultado da Tomada de Preços nº 011/2021, no qual sagrou-se vencedora a licitante: MERIDIAN COMERCIO E SERVICOS LTDA, inscrito no CNPJ 34.308.156/001-56, com sede em Goiânia - GO; representada neste ato pelo Sr. SALOMÃO OLIVEIRA GUIMARES FILHO CPF: 773.964.561-34, telefone: (62)9-8111-8549, (62)3123-0347 e-mail: licitacao.meridian@gmail.com; meridianservicos@gmail.com com a proposta global no valor de R\$ 340.600,31 (Trezentos e Quarenta mil, seiscentos reais e trinta e um centavos). Ficando os autos do certame à disposição de qualquer interessado que queira examiná-los.

Primavera do Leste - MT, 01 de junho de 2021.
Adriano Conceição de Paula. Presidente da CPL Portaria nº 006/2021
*Original assinado nos autos do processo.

DESPACHO DE HOMOLOGAÇÃO E ADJUDICAÇÃO
TOMADA DE PREÇOS Nº 006/2021 - PROCESSO ADMINISTRATIVO: 0486/2021

O PREFEITO MUNICIPAL DE PRIMAVERA DO LESTE, no uso de suas atribuições legais, e em conformidade com o que dispõe o inciso VI, do art. 43, da Lei nº 8.666/93; CONSIDERANDO, o teor do Parecer Jurídico nº 132/2021-B, emitido pela Procuradoria Geral desta Prefeitura, cujo teor visa assegurar a legalidade na homologação da Tomada de Preços nº 006/2021, que tem por objeto a CONTRATAÇÃO DE EMPRESA ESPECIALIZADA PARA EXECUÇÃO DE OBRA DE ENGENHARIA EM REGIME DE EMPREITADA POR PREÇO UNITÁRIO, VISANDO A CONSTRUÇÃO DE UMA PRAÇA PÚBLICA MUNICIPAL, LOCALIZADA NO BAIRRO BÚRITIS, COM FRENTE PARA AVENIDA CARNAÚBA, EM PRIMAVERA DO LESTE - MT, COMPREENDENDO TAMBÉM A INSTALAÇÃO/IMPLANTAÇÃO DA PARTE ELÉTRICA NA PRAÇA PÚBLICA, FORNECENDO OS MATERIAIS, MÃO DE OBRA, EQUIPAMENTOS, MAQUINÁRIOS E TUDO QUE SE FIZER NECESSÁRIO PARA A PERFEITA EXECUÇÃO DOS SERVIÇOS, CONFORME PROJETOS, MEMORIAL DESCRITIVO, EDITAL E SEUS ANEXOS. Em conformidade com as especificações, planilhas e projetos contidos no edital.

CONSIDERANDO, que o certame atendeu aos ditames da Lei de licitações, respeitando o observando os procedimentos exigidos;

CONSIDERANDO, que o processo licitatório foi julgado com observância de critérios objetivos, sagrando-se vencedora a licitante que ofertou a melhor proposta observando o critério de menor preço e melhor técnica apresentado;

CONSIDERANDO, que foram respeitados todos os prazos legais e que não ser verificou nenhuma causa de nulidade do certame, não existindo, portanto, qualquer recurso pendente ao referido Processo Licitatório;

RESOLVE:

I - ADJUDICAR o objeto do processo licitatório em favor da empresa CONSTRUTURA B & C LTDA, inscrito no CNPJ 04.610.413/0002-20, com sede em Primavera do Leste - MT; representada neste ato pelo Sr. Valberto Costa da Silva CPF: 181.267.314-00, telefone: e-mail: construtorabc@terra.com.br com a proposta global no valor de R\$ 2.142.321,57 (dois milhões, cento e quarenta e dois mil, trezentos e vinte e um Reais e cinquenta e sete centavos)

II - HOMOLOGAR o resultado final da Tomada de Preços 006/2021, nos termos da Ata de Sessão e Pareceres Jurídicos e ofícios do departamento de Engenharia constantes no respectivo certame.

Primavera do Leste/MT, 27 de maio de 2021.

Leonardo Tadeu Bortolin. Prefeito Municipal *Original assinado nos autos do processo.

**RESULTADO DE JULGAMENTO DA HABILITAÇÃO
TOMADA DE PREÇOS Nº 011/2021
PROCESSO ADMINISTRATIVO: 0728/2021**

A Comissão Permanente de Licitações, designada pela Portaria nº 036/2021, através de seu Presidente, torna público para conhecimento e intimação das licitantes que, em sessão pública da mesma, datada de 06/05/2021, após o exame da documentação apresentada pelos concorrentes, foi proferido o seguinte julgamento: HABILITAR a licitante: 1. MERIDIAN COMERCIO E SERVICOS LTDA, inscrito no CNPJ 34.308.156/001-56, com sede em Goiânia - GO; representada neste ato pelo Sr. SALOMÃO OLIVEIRA GUIMARESFILHO CPF: 773.964.561-34, telefone: (62)9-8111-8549, (62)3123-0347 e-mail: licitacao.meridian@gmail.com; meridianservicos@gmail.com Em conformidade com a decisão circunstanciada e lavrada em ata que se encontra acostada no respectivo processo licitatório e publicada no site www.primaveradoleste.mt.gov.br aba "Editais e Licitações". Informamos que não houve recurso interposto na fase de habilitação deste procedimento licitatório.

Primavera do Leste - MT, 21 de maio de 2021.

Adriano Conceição de Paula. Presidente da CPL

**RESULTADO DE JULGAMENTO DA PROPOSTA
Tomada de Preços nº 006/2021
Processo Administrativo: 0486/2021**

A Comissão Permanente de Licitações, designada pela Portaria nº 036/2021, através de seu Presidente, torna público para conhecimento e intimação das licitantes que, em sessão pública da mesma, datada de 24/05/2021, após o exame da documentação apresentada pelos concorrentes, foi proferido o seguinte julgamento:

CLASSIFICAR a licitante:

1. CONSTRUTURA B & C LTDA, inscrito no CNPJ 04.610.413/0002-20, com sede em Primavera do Leste - MT; representada neste ato pelo Sr. Valberto Costa da Silva CPF: 181.267.314-00, telefone: e-mail: construtorabc@terra.com.br com a proposta global no valor de R\$ 2.142.321,57 (dois milhões, cento e quarenta e dois mil, trezentos e vinte e um Reais e cinquenta e sete centavos)

Em conformidade com a decisão circunstanciada e lavrada em ata que se encontra acostada no respectivo processo licitatório e publicada no site www.primaveradoleste.mt.gov.br aba "Editais e Licitações". Informamos que não houve recurso interposto na fase de habilitação deste procedimento licitatório.

Primavera do Leste - MT, 26 de maio de 2021.

Adriano Conceição de Paula. Presidente da CPL

**RESULTADO DE JULGAMENTO DA PROPOSTA
TOMADA DE PREÇOS Nº 011/2021
PROCESSO ADMINISTRATIVO: 0728/2021**

A Comissão Permanente de Licitações, designada pela Portaria nº 036/2021, através de seu Presidente, torna público para conhecimento e intimação das licitantes que, em sessão pública da mesma, datada de 21/05/2021, após o exame da documentação apresentada pelos concorrentes, foi proferido o seguinte julgamento: CLASSIFICAR a licitante: 1. MERIDIAN COMERCIO E SERVICOS LTDA, inscrito no CNPJ 34.308.156/001-56, com sede em Goiânia - GO; representada neste ato pelo Sr. SALOMÃO OLIVEIRA GUIMARESFILHO CPF: 773.964.561-34, telefone: (62)9-8111-8549, (62)3123-0347 e-mail: licitacao.meridian@gmail.com; meridianservicos@gmail.com com a proposta global no valor de R\$ 340.600,31 (Trezentos e Quarenta mil, seiscentos reais e trinta e um centavos) Em conformidade com a decisão circunstanciada e lavrada em ata que se encontra acostada no respectivo processo licitatório e publicada no site www.primaveradoleste.mt.gov.br aba "Editais e Licitações". Informamos que não houve recurso interposto na fase de habilitação deste procedimento licitatório.

Primavera do Leste - MT, 27 de maio de 2021.

Adriano Conceição de Paula. Presidente da CPL

K3 Publicações em Jornais - k3publicacao@gmail.com

PREFEITURA MUNICIPAL DE SANTA TEREZINHA

**AVISO ATO DE RATIFICAÇÃO DE DISPENSA DE LICITAÇÃO
Nº 14/2021**

OBJETO: CONTRATAÇÃO DE EMPRESA ESPECIALIZADA NA PRESTAÇÃO DE SERVIÇOS MÉDICOS PARA ATENDIMENTO DE CLÍNICA GERAL EM PLANTÕES MÉDICOS A SEREM PRESTADOS NO HOSPITAL MUNICIPAL E NO CENTRO DE ENFRENTAMENTO AO COVID-19 EM REGIME DE URGENCIA, cujas especificações detalhadas encontram-se no termo de referencia.

FAVORECIDO: PROMEDIC PLANTÕES MEDICOS LTDA (PROMEDIC) inscrita no CNPJ: **33.446.993/0001-89**,

FUNDAMENTO LEGAL: Em relação à legislação, cabe mencionar que o inciso **IV, do artigo 24** da Lei 8.666/93, prevê a possibilidade de dispensa de licitação para o caso concreto, senão vejamos:

Art. 24. É dispensável a licitação:

JUSTIFICA: Nº 14/2021.

VALOR GLOBAL: R\$ 218.400,00 (duzentos e dezoito mil e quatrocentos reais).

Ratifico a Dispensa de licitação em concordância com a justificativa apresentada pela Comissão Permanente de Licitação e por se tratar de urgência.

Santa Terezinha, 02 de junho de 2021.

THIAGO CASTELLAN RIBEIRO

Prefeito Municipal

**AVISO ATO DE RATIFICAÇÃO DE DISPENSA DE LICITAÇÃO
Nº11/2021**

OBJETO: CONTRATAÇÃO DE EMPRESA ESPECIALIZADA NA PRESTAÇÃO DE SERVIÇOS MÉDICOS PARA ATENDIMENTO DE CLÍNICA GERAL EM PLANTÕES MÉDICOS A SEREM PRESTADOS NO HOSPITAL MUNICIPAL E NO CENTRO DE ENFRENTAMENTO AO COVID-19 EM REGIME DE URGENCIA, cujas especificações detalhadas encontram-se no termo de referencia.

FAVORECIDO: FLAVYA DE SOUSA FREITAS (CLINIMEDICA) inscrita no CNPJ: **26.014.924/0001-30**,

FUNDAMENTO LEGAL: Em relação à legislação, cabe mencionar que o inciso **IV, do artigo 24** da Lei 8.666/93, prevê a possibilidade de dispensa de licitação para o caso concreto, senão vejamos:

Art. 24. É dispensável a licitação:

JUSTIFICA: Nº 11/2021.

VALOR GLOBAL: R\$ 218.400,00 (duzentos e dezoito mil e quatrocentos reais).

Ratifico a Dispensa de licitação em concordância com a justificativa apresentada pela Comissão Permanente de Licitação e por se tratar de urgência.

Santa Terezinha, 02 de junho de 2021.

THIAGO CASTELLAN RIBEIRO

Prefeito Municipal

**AVISO ATO DE RATIFICAÇÃO DE DISPENSA DE LICITAÇÃO
Nº 12/2021**

OBJETO: CONTRATAÇÃO DE EMPRESA PARA FORNECIMENTO DE MEDICAMENTOS PARA USO EM PACIENTES INTERNOS OU EM TRATAMENTO NO CENTRO DE ENFRENTAMENTO AO COVID-19, cujas especificações detalhadas encontram-se no termo de referencia.

FAVORECIDO: Centermedica Produtos Hospitalares Ltda. CNPJ: **05.443.348/0001-77**

FUNDAMENTO LEGAL: regida pelas lei nº No artigo 24 da Lei 8.666 inciso IV.

JUSTIFICA: Nº 12/2021.

VALOR GLOBAL: R\$ 39.600,00 (trinta e nove mil e seiscentos reais).

Ratifico a Dispensa de licitação em concordância com a justificativa apresentada pela Comissão Permanente de Licitação e por se tratar de urgência.

Santa Terezinha, 02 de junho de 2021.

THIAGO CASTELLAN RIBEIRO
Prefeito Municipal

PREFEITURA MUNICIPAL DE SÃO FELIX DO ARAGUAIA

ACHA-SE ABERTA LICITAÇÃO ABAIXO DESCRITA: PREGÃO ELETRÔNICO Nº. 020/2021. PROCESSO ADMINISTRATIVO Nº 038/2021.

A Prefeitura Municipal de São Felix do Araguaia, Estado de Mato, através de sua Pregoeiro torna público, que estará realizando na sede da prefeitura, através da plataforma eletrônica www.bnc.org.br, por intermédio da BOLSA NACIONAL DE COMPRAS (BNC), certame licitatório, na modalidade Pregão Eletrônico Nº 020/2021, sob o regime de Execução Indireta, do tipo MENOR PREÇO a critério de julgamento MENOR PREÇO POR ITEM/LOTE, Tendo por Objeto: PREGÃO NA FORMA ELETRÔNICA - PARA CONTRATAÇÃO DE EMPRESA PARA AQUISIÇÃO DE UM (01) VEÍCULO TIPO CATEGORIA SUV; ZERO QUILOMETRO, ANO 2020/2021, COR PRETA, 04 PORTAS, TRAÇÃO 4X2, 4X4 E 4X4* REDUZIDA MOTOR A DIESEL E AQUISIÇÃO DE UM (01) VEÍCULO TIPO PICK - UP; ZERO QUILOMETRO; ANO 2020/2021; TRAÇÃO 4X2, COR BRANCA, 04 PORTAS; FLEX; MOTOR DE NO MÍNIMO 1.6, 16 VÁLVULAS. CONFORME ESPECIFICAÇÕES E QUANTIDADES DESCRITAS NO TERMO DE REFERENCIA ANEXO I EDITAL E MINUTA DE CONTRATO. IGUAL, MELHOR OU SIMILAR, conforme especificações apresentadas junto ao Edital Convocatório e seus anexos, com abertura marcada para o dia 16 de JUNHO de 2021, às 08h:30min. O início de acolhimento das propostas comerciais ocorrerá a partir das 08h30m do dia 07/06/2021 até as 08h30m do dia 16/06/2021. Maiores informações e entrega de editais no endereço eletrônico: www.bnc.org.br, por intermédio da BOLSA NACIONAL DE COMPRAS (BNC). Informações poderão ser obtidas ainda pelo e-mail: pregaosfa@outlook.com ou através do site <http://www.saofelixdoaraguaia.mt.gov.br> ou retirar na própria sede da prefeitura das 13h00min as 17h00min. Para maiores informações entrar em contato pelo tel. (66)3522-1606 ramal 35, Falar no Departamento de Licitações com Jean.

São Felix do Araguaia - MT, 02 de Junho de 2021.

Jean Flávio dos Santos Milhomem. Pregoeiro Oficial. Portaria n.º 016/2021.

K3 Publicações em Jornais - k3publicacao@gmail.com

ACHA-SE ABERTA LICITAÇÃO ABAIXO DESCRITA: PREGÃO ELETRÔNICO Nº. 021/2021. PROCESSO ADMINISTRATIVO Nº 039/2021.

A Prefeitura Municipal de São Felix do Araguaia, Estado de Mato, através de sua Pregoeiro torna público, que estará realizando na sede da prefeitura, através da plataforma eletrônica www.bnc.org.br, por intermédio da BOLSA NACIONAL DE COMPRAS (BNC), certame licitatório, na modalidade Pregão Eletrônico Nº 021/2021, sob o regime de Execução Indireta, do tipo MENOR PREÇO a critério de julgamento MENOR PREÇO POR ITEM/LOTE, Tendo por Objeto: PREGÃO NA FORMA ELETRÔNICA SRP - PARA CONTRATAÇÃO DE EMPRESA OBJETIVANDO AQUISIÇÃO DE VEÍCULO TIPO MOTOCICLETA, ZERO QUILOMETRO, ANO FAB:2021, ANO MOD:2021, COR PREDOMINANTEMENTE PRETO SÓLIDO; MOTOR 4 (QUATRO) TEMPOS; CILINDRADA NÃO INFERIOR A 160,0 CC; POTÊNCIA DO MOTOR NÃO INFERIOR A 14,5 CV; SISTEMA DE PARTIDA ELÉTRICA; BATERIA 12V; SUSPENSÃO DIANTEIRA COM GARFO TELESCÓPICO E TRASEIRA BRAÇO OSCILANTE; FREIO DIANTEIRO A DISCO E TRASEIRO A DISCO; CAPACIDADE DO TANQUE DE COMBUSTÍVEL DE NO MÍNIMO 12,0 LITROS; COMBUSTÍVEL GASOLINA/ÁLCOOL (FLEX.); TRANSMISSÃO DE CINCO VELOCIDADES; RODA TIPO RAIADA; (IGUAL, MELHOR OU SIMILAR), conforme especificações apresentadas junto ao Edital Convocatório e seus anexos, com abertura marcada para o dia 17 de JUNHO de 2021, às 08h:30min. O início de acolhimento das propostas comerciais ocorrerá a partir das 08h30m do dia 07/06/2021 até as 08h30m do dia 17/06/2021. Maiores informações e entrega de editais no endereço eletrônico: www.bnc.org.br, por intermédio da BOLSA NACIONAL DE COMPRAS (BNC). Informações poderão ser obtidas ainda pelo e-mail: pregaosfa@outlook.com ou através do site <http://www.saofelixdoaraguaia.mt.gov.br> ou retirar na própria sede da prefeitura das 13h00min as 17h00min. Para maiores informações entrar em contato pelo tel. (66)3522-1606 ramal 35, Falar no Departamento de Licitações com Jean.

São Felix do Araguaia - MT, 02 de Junho de 2021.

Jean Flávio dos Santos Milhomem. Pregoeiro Oficial. Portaria n.º 016/2021.

K3 Publicações em Jornais - k3publicacao@gmail.com

PREFEITURA MUNICIPAL DE SINOP

EXTRATO DE CONTRATO Nº 017/2021

CONTRATO N.º: 017/2021. OBJETO: aquisição de gêneros alimentícios da agricultura familiar para a alimentação escolar. **CONTRATADA:** COOPERATIVA AGROPECUARIA MISTA DE PRODUTORES RURAIS DE SINOP LTDA - COOPERNOP. **VALOR TOTAL:** R\$ 1.792.117,00 (um milhão, setecentos e noventa e dois mil, cento e dezessete reais). **CONTRATANTE:** Prefeitura Municipal de Sinop. **REF:** Inexigibilidade de Licitação 001/2021 - Fundamentado pela Lei nº 8.245, de 18 de outubro de 1991 e da Lei nº 8.666, de 21 de junho de 1993 e alterações posteriores. **DATA DE INICIO:** 28/05/2021 **VIGÊNCIA:** 12 (doze) meses.

Sinop/MT, 02 de junho de 2021.

EXTRATO DE CONTRATO Nº 018/2021

CONTRATO N.º: 018/2021. OBJETO: aquisição de gêneros alimentícios da agricultura familiar para a alimentação escolar. **CONTRATADA:** COOPERATIVA AGROPECUARIA MISTA TERRA NOVA LTDA - COOPERNOVA - INDÚSTRIA DE POLPAS. **VALOR TOTAL:** R\$ 348.600,00 **CONTRATANTE:** Prefeitura Municipal de Sinop. **REF:** Inexigibilidade de Licitação 001/2021 - Fundamentado pela Lei nº 8.245, de 18 de outubro de 1991 e da Lei nº 8.666, de 21 de junho de 1993 e alterações posteriores. **DATA DE INICIO:** 01/06/2021 **VIGÊNCIA:** 12 (doze) meses.

Sinop/MT, 02 de junho de 2021.

EXTRATO DE CONTRATO Nº 019/2021

CONTRATO N.º: 019/2021. OBJETO: aquisição de gêneros alimentícios da agricultura familiar para a alimentação escolar. **CONTRATADA:** COOPERATIVA AGROPECUARIA MISTA TERRANOVA LTDA - COOPERNOVA - INDÚSTRIA DE LATICÍNIOS. **VALOR TOTAL:** R\$ 751.300,00 **CONTRATANTE:** Prefeitura Municipal de Sinop. **REF:** Inexigibilidade de Licitação 001/2021 - Fundamentado pela Lei nº 8.245, de 18 de outubro de 1991 e da Lei nº 8.666, de 21 de junho de 1993 e alterações posteriores. **DATA DE INICIO:** 01/06/2021 **VIGÊNCIA:** 12 (doze) meses.

Sinop/MT, 02 de junho de 2021.

EXTRATO DE CONTRATO Nº 020/2021 DE 27/05/2021

CONTRATO N.º: 020/2021. OBJETO: Contratação de empresa especializada em prestação de serviços de transporte escolar, contemplando 15 (quinze) linhas da rede pública municipal, atendendo demanda da Secretaria Municipal de Educação, Esporte e Cultura de Sinop/MT. **CONTRATADA:** VIAÇÃO ROSA LTDA, inscrita no CNPJ/MF sob o nº 09.552.818/0001-91. **CONTRATANTE:** PREFEITURA MUNICIPAL DE SINOP. **REF:** PREGÃO PRESENCIAL Nº 010/2021. **VALOR:** R\$ 1.524.266,00 (um milhão, quinhentos e vinte e quatro mil, duzentos e sessenta e seis reais). Fundamentado na Lei Nº 8.666/93, DE 21 de junho de 1993, E Suas Alterações. **DATA DE INICIO:** 27/05/2021. **VIGÊNCIA:** 12 (doze) meses contados a partir da assinatura do instrumento de contrato. SINOP-MT, DIA 02 DE JUNHO DE 2021.

EXTRATO DE CONTRATO Nº 021/2021 DE 28/05/2021

CONTRATO N.º: 021/2021. OBJETO: Contratação de empresa especializada em prestação de serviços de transporte escolar, contemplando 15 (quinze) linhas da rede pública municipal, atendendo demanda da Secretaria Municipal de Educação, Esporte e Cultura de Sinop/MT. **CONTRATADA:** CENTRAL TRANSPORTES EIRELI, inscrita no CNPJ/MF sob o nº 31.590.947/0001-23. **CONTRATANTE:** PREFEITURA MUNICIPAL DE SINOP. **REF:** PREGÃO PRESENCIAL Nº 010/2021. **VALOR:** R\$ 1.414.950,00 (um milhão, quatrocentos e quatorze mil, novecentos e cinquenta reais) Fundamentado na Lei Nº 8.666/93, DE 21 de junho de 1993, E Suas Alterações. **DATA DE INICIO:** 28/05/2021. **VIGÊNCIA:** 12 (doze) meses contados a partir da assinatura do instrumento de contrato. SINOP-MT, DIA 02 DE JUNHO DE 2021.

EXTRATO DE CONTRATO Nº 022/2021 DE 02/06/2021

CONTRATO N.º: 022/2021. OBJETO: Contratação de empresa especializada em prestação de serviços de transporte escolar, contemplando 15 (quinze) linhas da rede pública municipal, atendendo demanda da Secretaria Municipal de Educação, Esporte e Cultura de Sinop/MT. **CONTRATADA:** CARIBUS TRANSPORTES E SERVIÇOS LTDA, inscrita no CNPJ/MF sob o nº 11.649.350/00001-08. **CONTRATANTE:** PREFEITURA MUNICIPAL DE SINOP. **REF:** PREGÃO PRESENCIAL Nº 010/2021. 31.590.947/0001-23. **VALOR:** R\$ 142.800,00 (cento e quarenta e dois mil e oitocentos reais) pela prestação de serviços. Fundamentado na Lei Nº 8.666/93, DE 21 de junho de 1993, E Suas Alterações. **DATA DE INICIO:** 02/06/2021. **VIGÊNCIA:** 12 (doze) meses contados a partir da assinatura do instrumento de contrato. SINOP-MT, DIA 02 DE JUNHO DE 2021.

EXTRATO DE CONTRATO Nº 025/2021

CONTRATO N.º: 025/2021. OBJETO: Contratação de empresa especializada na prestação de serviço de mão de obra de Apoio Administrativo e Operacional para atender a demanda das Secretarias Municipais de Sinop/MT. **CONTRATADA:** S.S. SERVIÇOS TERCEIRIZADOS EIRELI - ME, pessoa jurídica de direito privado, inscrita no CNPJ/MF sob o nº 17.745.728/0001-45. **CONTRATANTE:** PREFEITURA MUNICIPAL DE SINOP. **REF:** PREGÃO ELETRÔNICO Nº 14/2021. **VALOR TOTAL: R\$ 1.665.936,00 (um milhão, seiscentos e sessenta e cinco mil , novecentos e trinta e seis reais).** Fundamentado na Lei Nº 8.666/93, de 21 de junho de 1993, e suas Alterações. **DATA DE INICIO:** 02/06/2021. **VIGÊNCIA:** 12 meses. SINOP/MT, 02 DE JUNHO DE 2021.

**ATO RATIFICATÓRIO
DISPENSA DE LICITAÇÃO 011/2021**

A Prefeitura Municipal de Sinop reconhece a dispensa de licitação com fundamento no Art. 24, inciso IV da Lei 13.979/20, para **contratação de empresa especializada em prestação de serviços de reforma de mobiliários planejados para atender às necessidades da Secretaria Municipal de Saúde, conforme condições, quantidades e exigências estabelecidas neste instrumento.** Pelo valor global R\$ 10.500,00 (dez mil e quinhentos reais) **CONTRATADA:** Prado Indústria de Moveis Planejados LTDA, inscrita no CNPJ nº CNPJ/MF sob o nº 18.460.890/0001-80, com sede à Avenida dos Jequitibás, Nº 169, Setor Industrial Norte, na cidade de Sinop, Estado de Mato Grosso, CEP: 78.550-526. **SINOP/MT, 02 DE JUNHO DE 2021.**

ROBERTO DORNER
Prefeito Municipal

PREFEITURA MUNICIPAL DE VALE DE SÃO DOMINGOS

A prefeitura Municipal de Vale de São Domingos - MT, com sede na Avenida Tancredo Neves, nº 88, Centro. Torna público para conhecimento dos interessados o resultado das seguintes licitações nos termos da Lei 8666/93 e alterações posteriores e Lei 10520: MODALIDADE: PREGÃO PRESENCIAL REGISTRO DE PREÇO 18/2021, com objetivo REGISTRO DE PREÇO PARA FUTURA E EVENTUAL AQUISIÇÃO DE MATERIAL DE CONSUMO PARA FROTA DO MUNICÍPIO DE VALE DE SÃO DOMINGOS - MT. teve como "VENCEDORES", as empresas: as empresas AUTO ELETRICA E MECANICA MARISTA LTDA-ME, inscrita no CNPJ 15.348.451/0001-91, vencedora do item 1, 3, 4, 5, 9, 10, 11, 13, 14, 15, 16, 17, 18, 22, 23, 28, 29, 34, 35, 40, 41, 46, 47, 49, 50, 51, 52, 53, 54, 58, 64, 70, 76, 82, 88, 94, 100, 106, 112, 113, 118, 119, 124, 125, 129, 130 e 131, a empresa ADRIANO DOS REIS EIRELI-EPP, inscrita no CNPJ

26.766.947/0001-00, vencedora do item 2, 6, 8, 12, 19, 20, 21, 24, 25, 26, 27, 30, 31, 32, 33, 36, 37, 38, 39, 42, 43, 44, 45, 48, 104, 107, 108, 109, 110, 111, 114, 115, 116, 117, 120, 121, 122, 123, 126, 127, 128 e 132, e a empresa BIELMAQ COMERCIO DE PEÇAS PARA MAQUINAS LTDA-EPP, inscrita no CNPJ: 17.274.687/0001-56, vencedora dos itens 7, 55, 56, 57, 59, 60, 61, 62, 63, 65, 66, 67, 68, 69, 71, 72, 73, 74, 75, 77, 78, 79, 80, 81, 83, 84, 85, 86, 87, 89, 90, 91, 92, 93, 95, 96, 97, 98, 99, 101, 102, 103 e 105. Vale de São Domingos - MT, 02 de Junho de 2021. EDINALDO FERREIRA DE SANTANA pregoeiro.

PREFEITURA MUNICIPAL DE VILA RICA**PREFEITURA MUNICIPAL DE VILA RICA / MT
EXTRATO DO CONTRATO Nº 055/2021
PROCESSO DE LICITAÇÃO Nº 093/2021
ADESÃO Nº 009/2021**

DO OBJETO: Aquisição de veículo tipo ônibus escolar para atender as necessidades de transporte escolar das escolas, CMEI's e SME, conforme especificações descritas na cláusula segunda. DO VALOR E DO PAGAMENTO: O valor global fixado para o presente contrato equivale a 3.412.000,00 (três milhões quatrocentos e doze mil reais) que serão pagos em até 30 (trinta) dias após a entrega de cada ônibus escolar, bem como, a emissão da Nota Fiscal após atesto do fiscal devidamente designado. DA VIGÊNCIA: O presente instrumento terá vigência de 180 dias. DATA: Vila Rica/MT, 31 de Maio de 2021. ASSINANTES:

ABMAEL BORGES DA SILVEIRA - Prefeitura Municipal De Vila Rica - Contratante. SAN MARINO ONIBUS LTDA (93.785.822/0001-06) - Contratada.

**PREFEITURA MUNICIPAL DE VILA RICA / MT
EXTRATO DO CONTRATO Nº 056/2021
PROCESSO Nº 065/2021
DISPENSA Nº 026/2021**

DO OBJETO: Contratação de Prestação de serviços de comunicação social, reportagem, entrevistas ao vivo e gravadas, divulgação de leis, decretos, campanhas e atividades relacionadas ao Governo Municipal e divulgação de informações de interesse público nos termos da Resolução de Consulta nº 001/2013 do Tribunal de Contas do Estado de Mato Grosso. DO VALOR E DO PAGAMENTO: O valor global fixado para o presente contrato é de R\$ 17.500,00 (Dezessete mil e quinhentos reais), o qual será pago mensalmente no valor de R\$ 3.500,00 (três mil e quinhentos reais), mediante emissão da nota fiscal e aprovação dos serviços pelo fiscal do contrato. DA VIGÊNCIA: O presente instrumento terá vigência de 05 meses. DATA: Vila Rica/MT, 01 de Junho de 2021. ASSINANTES:

ABMAEL BORGES DA SILVEIRA - Prefeitura Municipal De Vila Rica - Contratante. GEAN GILBERTO NASCIMENTO LUZ 01216543119 (31.127.705/0001-39) - Contratada.

TERCEIROS**Adhemar Lourenço**

Portador do CPF nº153.290.692-34, torna público que requereu junto à SEMA - Secretaria de Estado de Meio Ambiente - MT, **Renovação de Licença de Operação (RLO)** da LO Nº311437/2015, referente ao empreendimento denominado de **Piscicultura Fazenda Roça Alegria**, localizado na Estrada MT 419, Grupo Renascer II, no município de Carlinda/MT, sendo ou não determinado elaboração de Estudo de Impacto Ambiental.

PODER JUDICIÁRIO DO ESTADO DE MATO GROSSO COMARCA DE SORRISO 2ª VARA CÍVEL DE SORRISO EDITAL DE INTIMAÇÃO Prazo do Edital: 30 Dias PROCESSO n. 1002989-97.2016.8.11.0040 Valor da causa: R\$ 44.539,47 ESPÉCIE: [Contratos Bancários]->MONITÓRIA (40) POLO ATIVO: Nome: HSBC BANK BRASIL S.A. - BANCO MULTIPLO Endereço: TRAVESSA OLIVEIRA BELLO, 34, CENTRO, CURITIBA - PR - CEP: 80020-030 POLO PASSIVO: Nome: EDGARDO VARGAS LOZADA Endereço: LUGAR INCERTO E NÃO SABIDO FINALIDADE: EFETUAR A CITAÇÃO DO POLO PASSIVO, acima qualificado(a), atualmente em lugar incerto e não sabido, dos termos da ação que lhe é proposta, consoante consta da petição inicial a seguir resumida, para, no prazo de 15 (quinze) dias, proceder ao cumprimento da obrigação exigida pela parte autora consistente no valor de R\$ 44.539,47 e dos honorários advocatícios de 5% (cinco por cento) sobre o valor atribuído à causa. No mesmo prazo, poderá o requerido (a) interpor embargos, que se processarão nos mesmos autos, independentemente de penhora, e suspenderão a eficácia do mandado monitorio, conforme documentos vinculados disponíveis no Portal de Serviços do Tribunal de Justiça do Estado de Mato Grosso, cujas instruções de acesso seguem descritas no corpo deste mandado. RESUMO DA INICIAL: O Requerido firmou perante a Requerente a Proposta de Abertura

de Movimentação de Conta de Depósito Adesão a Produtos de Crédito e/ou Serviços Financeiros n. 0943-0100578, convencionando a utilização de limite de crédito. Em tempo, valendo-se do Termo de Opção o Requerido aderiu diversas vezes ao Crédito Parcelado, vinculado ao sobredito contrato, sendo-lhe disponibilizadas quantias, conforme demonstram os extratos de sua movimentação financeira. Ocorre que o Requerido não honrou com a sua obrigação de saldar os valores que lhes fora creditado, contraindo perante a financeira, uma dívida detalhada conforme o quadro abaixo:...Insta salientar que os juros e a correção monetária utilizados na atualização do valor devido estão em conformidade com o pactuado, que foi devidamente assinado pelas partes e estando inadimplentes com o saldo do crédito parcelado, fica caracterizada a mor a, demonstrando o cabimento da presente ação monitoria Dessa forma, o Requerido no limite de sua responsabilidade, possuem uma dívida junto a Requerente no importe de R\$ 44.539,47 (quarenta e quatro mil, quinhentos e trinta e nove reais e quarenta e sete centavos). Do exposto requer a Vossa Excelência: a) a citação do Requerido para efetuar o pagamento do valor de R\$ 44.539,47 (quarenta e quatro mil, quinhentos e trinta e nove reais e quarenta e sete centavos), no prazo de 15 (quinze) dias, que deverá ser atualizada até a data do efetivo adimplemento, ou para oferecer embargos, com as prerrogativas do artigo 212, § 2º do mesmo Diploma Legal; b) na hipótese de não pagamento, não oposição ou rejeição de embargos, seja o pedido monitorio julgado procedente, constituindo-se, de pleno direito, título executivo judicial, convertendo -se o mandado inicial em MANDADO EXECUTIVO e prosseguindo-se a execução até o efetivo pagamento do indigitado crédito; c) seja oficiado ao BACEN, via correio eletrônico para bloquear/penhorar os valores existentes na(s) conta(s)-corrente(s) e/ou aplicações financeiras do Requerido (artigo 854, do Código de Processo Civil); d) caso a parte

Requerida não seja encontrada no endereço declinado acima, ou não pague o valor constante na inicial, requer desde já o arresto e a penhora de bens imóveis e móveis a serem indicados em seu nome para garantia da dívida exequenda, intimando -a, para querendo, opor embargos; e) seja deferida a expedição de certidão de distribuição do feito para fins de registro nos cartórios de registros de bens, na forma do artigo 799, inciso IX, do Código de Processo Civil; f) outrossim, considerando terem sido esgotados todos os meios de tentativas de solução amigável do débito, bem como em atendimento ao disposto no artigo 319, inciso VII do Novo Código de Processo Civil e ao próprio princípio da efetividade da jurisdição que norteia o processo de execução, a Requerente manifesta não ter interesse na realização de audiência de conciliação ou de mediação. Não sendo frutífera as tentativas de acordo, estará aberta para receber os clientes em todos os momentos visando eventual conciliação. g) tendo em vista que a Requerente não dispõe de todas as informações indicadas no artigo 319, II do Código de Processo Civil, requer ao juiz diligências necessárias para a sua obtenção. Ressaltando, que a petição inicial não será indeferida se, a despeito da falta de informações a que se refere o inciso II, do mesmo diploma legal, for possível a citação do réu. Protesta provar o alegado por todos os meios de provas em direito admitidos, especialmente pelo depoimento pessoal do Requerido, oitiva de testemunhas, perícias e juntada de outros documentos que se fizerem necessários. Por fim, requer que todas as intimações e publicações sejam realizadas, exclusivamente, em nome dos advogados RENATO CHAGAS CORREA DA SILVA - OAB/MT 8.184-A e CRISTIANA VASCONCELOS BORGES MARTINS - OAB/MT 13.994-A, sob pena de nulidade. Atribui-se à causa o valor de R\$ 44.539,47 (quarenta e quatro mil, quinhentos e trinta e nove reais e quarenta e sete centavos). Termos em que pede deferimento. **DECISÃO:** Vistos, etc. **RECEBO** a inicial em todos os seus termos. **CITE-SE** a parte requerida para realizar o pagamento do valor pleiteado, no prazo de 15 (quinze) dias, devendo constar no mandado que, se não forem opostos embargos no mesmo prazo, constituir-se-á de pleno direito, o título executivo judicial, convertendo-se o mandado inicial em executivo, nos termos do artigo 701, caput e § 2º do Código de Processo Civil (Lei 13.105/2015). Fixo, desde já, os honorários advocatícios em 5% (cinco por cento) do valor da causa (artigo 701 do Código de Processo Civil). **CONSIGNE-SE** que caso a parte Ré quite o valor pleiteado, ficará isenta de custas, artigo 701, § 1º da norma mencionada. **CUMPRASE**, expedindo o necessário. Sorriso/MT, 22 de janeiro de 2018. Adalberto Quintino da Silva Juiz de Direito **ADVERTÊNCIAS À PARTE:** 1. O prazo é contado do término do prazo deste edital. 2. Constituir-se-á de pleno direito o título executivo judicial, independentemente de qualquer formalidade, se não realizado o pagamento e não apresentados os embargos (art. 701, § 2º, do CPC). 3. Os embargos deverão ser assinados por advogado ou por defensor público. 4. O prazo será contado em dobro em caso de réu (s) patrocinado pela Defensoria Pública (art. 186 do CPC) ou Escritórios de Prática Jurídica das Faculdades de Direito (§3º do art. 186 CPC) e caso o requerido seja a Fazenda Pública (art. 183 do CPC) ou o Ministério Público (art. 186 do CPC). 5. Efetuando o pagamento no prazo indicado, ficará o polo passivo isento das custas processuais. (art. 701, §1º, CPC). E, para que chegue ao conhecimento de todos e que ninguém, no futuro, possa alegar ignorância, expediu-se o presente Edital que será afixado no lugar de costume e publicado na forma da Lei. Eu, MIRELA CRISTINA PAVANI LUPION GIANETTI, digitei. **SORRISO**, 25 de maio de 2021. (Assinado Digitalmente) Gestor(a) Judiciário(a) Autorizado(a) pelo Provimento nº 56/2007-CGJ

LICENCIAMENTO AMBIENTAL

A empresa, **ARLEI DE MOURA MUNIZ - 28 FUNILARIA E PINTURA**, CNPJ: 20.603.497/0001-40, situada na Av. Campo Grande, nº 1103 - N, Bairro Industrial - Município de Lucas do Rio Verde, torna público que requereu junto a SAMA - MT/LRV o pedido de **LP E LI PARA APLICAÇÃO DAS ATIVIDADE DE** Serviços de manutenção e reparação mecânica de veículos automotores (Serviços de Lanternação ou Funilaria e Pintura de Veículos Automotores). Não foi determinado EIA/RIMA. **NEZI - PROJETOS E CONSULTORIAS AMBIENTAIS - (65) 99946-6277.**

LICENCIAMENTO AMBIENTAL

A empresa **POVOA COMERCIO DE PNEUS LTDA**, CNPJ: 31.989.366/0001-69, situada na Av. Industrial I, Nº 4821 - W, Bairro Loteamento Industrial V - Lucas do Rio Verde - MT, torna público que requereu junto a SMMA - MT/LRV o pedido de **LICENCIAMENTO AMBIENTAL - LO** para atividade de Armazenamento Temporário De Pneumáticos Inservíveis Em Consonância Com A Resolução Conama Nº 416/2009, Recondicionamento de pneumáticos e Fabricação de artefatos diversos de borracha. Não foi determinado EIA/RIMA - **NEZI - PROJETOS E CONSULTORIAS AMBIENTAIS - (65) 99946-6277.**

LICENCIAMENTO AMBIENTAL

A empresa **PEDRISA PAVIMENTAÇÕES LTDA**, CNPJ.: 01.897.846/0001-39, situada na BR 163, Lote 18 - A, Setor 13, Zona Rural, LRV/MT, torna público que requereu junto a SAMA - LRV o pedido de **LICENCIAMENTO AMBIENTAL - LP LI E LO**, para atividade de Usina de Asfalto. Não foi Determinado EIA/RIMA. **NEZI - PROJETOS E CONSULTORIAS AMBIENTAIS: (65) 99946-6277.**

LICENCIAMENTO AMBIENTAL

A empresa **LIDOMAR OLIVEIRA DA SILVA - PRETO MOTOS**, CNPJ.: **31.171.748/0001-80**, com sede na Avenida Luiz Carlos Tessele Junior, nº 1153 - N, Sala 01, Bairro Tessele Jr - Município de Lucas do Rio Verde, torna público que requereu junto a SMMA - MT/LRV o pedido de **RENOVAÇÃO DA LICENÇA DE OPERAÇÃO - RLO Nº 0093/2019**, para atividade de Manutenção e Reparação de Veículos Automotores (Motocicletas) Não foi determinado EIA/RIMA - **NEZI - PROJETOS E CONSULTORIAS AMBIENTAIS - (65) 99946-6277**

LICENCIAMENTO AMBIENTAL

A empresa, **E.C.F. TREVISAN EIRELI - VERDECAP SERVIÇOS**, CNPJ: 41.865.991/0001-52, situada na Rua Matrinxa, Nº 4804 - W, Industrial V - LRV - MT, torna público que requereu junto a SAMA - MT/LRV o pedido de **LICENCIAMENTO AMBIENTAL (LP, LI E LO)** para atividade de Serviços de Manutenção e Reparação de Veículos Automotores (Alinhamento, Geometria e Borracharia). Não foi determinado EIA/RIMA - **NEZI - PROJETOS E CONSULTORIAS AMBIENTAIS - (65) 9946-6277.**

DARCI ARTÊMIO BAVARESCO, CPF 203.978.360-15, torna público que requereu junto à SEMA/MT a renovação e alteração da outorga de direito de uso de recursos hídricos no Ribeirão do Borges (Portaria nº 815 de 04/10/2016). Ponto de captação: S12°24'59,40" W55°59'51,67" e vazão de captação (m³/s): 0,126944. Modalidade: captação superficial. Finalidade: irrigação na Faz. Nº Sº do Carmo III e IV, Zona Rural do Município de Sorriso/MT. Não foi determinado EIA/ RIMA.

CLAUDIA CRISTINA SILVA DE PAULA E SILVA - torna público que requereu ao Consórcio Intermunicipal de Desenvolvimento Econômico, Social e Ambiental "Médio Araguaia" - CODEMA, a Licença Prévia, Licença de Instalação e a Licença de Operação, para Atividade de clínica odontológica, na Rua Vereador Amélio Ribeiro, 859, Setor Centro, em Campinápolis - MT. Não foi determinado estudo de impacto ambiental.

LAURO DANIELLI ZILLMER LTDA, inscrito no CNPJ sob Nº 37.420.417/0001-13, Situado a Avenida Padre João Bosco Nº 2530 Sala 03 Setor Industrial Município de Ribeirão Cascalheira-MT, CEP:78.675-000, torna público que requereu junto ao CODEMA (Consórcio Intermunicipal de Desenvolvimento Social Econômico e Ambiental "Médio Araguaia", a Licença Prévia (LP) e (LI) Licença de Instalação, referente a loteamento RESIDENCIAL LIZ, Situado no Município de Ribeirão Cascalheira-MT na Rua Mato Grosso, latitude -12.931243° longitude -51.827082°.

Publicação em Diário Oficial

"Lucas Konageski, brasileiro, casado portador do RG nº 1.040.585-2 SJ/MT e do CPF: **780.010.301-30**, torna público que requereu a SEMA MT. A emissão de Licença de Adesão e compromisso (LAC), para atividade de Armazéns e silos na Fazenda Cereal Ouro." Não foi determinado estudo de Impacto Ambiental.

Estofaria Centro Oeste LTDA, com nome fantasia: Estofaria Centro Oeste, CNPJ: 41.928.640/0001-43, com sede na Rodovia: Dos Emigrantes, KM 8, Quadra 02 Lote 05, fundos parque. Res. Esplanada, Bairro: Capão do Pequi, Várzea Grande-MT, torna público que requereu secretaria municipal do meio ambiente e desenvolvimento rural sustentável, SMADERS de Várzea Grande, as seguintes licenças ambientais: Licença Prévia, Licença de Instalação e Licença de Operação, para a seguinte atividade: 45.20-0-08-serviços de capotaria.

Maria Tereza Vilela Aguiar, CPF: 835.199.121-04, torna público que requereu junto a Secretaria de Estado de Meio Ambiente - SEMA - MT, outorga de água subterrânea de um poço tubular profundo, para seu empreendimento localizado na Rodovia Itiquira - Mineirinho, km 70, Zona Rural, Fazenda São Sebastião, situada no município de Itiquira/MT, nas seguintes coordenadas geográficas: Latitude 17° 07' 42.69"S e Longitude 54° 39' 36.58"O.

SILVANA LOPES BARROS PEDRA, inscrito no CPF sob Nº041.258.061-60 Residente e domiciliado a Avenida Ceará nº169 no Centro da Cidade de Nova Xavantina CEP: 78690-000 no Estado de Mato Grosso, torna público que requereu junto a CODEMA (Consórcio Intermunicipal de Desenv. Econômico, Social e Ambiental do Médio Araguaia - MT), a renovação (LO) Licença de Operação, referente ao estabelecimento comercial **DEDETIZADORA XAVANTINA**, inscrito no CNPJ sob Nº32.997.456.0001-64 no endereço Avenida Ceará nº169 no Centro da Cidade de Nova Xavantina-MT

**UNIÃO EDUCACIONAL DO PANTANAL MATO-GROSSENSE S/S LTDA
- UNIPAN**

EDITAL DE CONVOCAÇÃO DE REUNIÃO

Conforme o caput da Cláusula Quinta, ficam convocados todos os sócios da União Educacional do Pantanal Mato-Grossense S/S Ltda - UNIPAN, CNPJ nº 04.727.063/0001-03, e-mail unipanmt@gmail.com, para se reunirem aos dez (10) dias do mês de junho de 2021, às nove horas (9h), em primeira convocação para todos os sócios presentes, e nove horas e trinta minutos (9h30min), em segunda convocação para qualquer número de sócios presentes, nesta Capital, em sua sede provisória, na Rua das Canelas, 865, Alphaville Cuiabá I, CEP 78.061-316, para apreciar e deliberar sobre a seguinte ordem do dia:

- 1) Autorização de Venda de Imóvel localizado na Avenida Oatomo Canavarros, Matrícula 128.694, fl. 040, Livro nº 2 do Registro Geral, do Sexto Serviço Notarial e Registro de Imóveis da Terceira Circunscrição Imobiliária da Comarca de Cuiabá, para ATACADÃO S.A., CNPJ nº 75.315.333/0001-09; e
- 2) Autorização do Termo de Autorização de Pagamento para EMHA CONSTRUTORA E INCORPORADORA S.A., CNPJ nº 09.137.574/0001-80.

Serão observadas as prescrições contidas no Contrato Social e demais disposições aplicáveis.

Cuiabá-MT, 1º de junho de 2021.

Prof. ADONIAS GOMES DE ALMEIDA
Diretor-Presidente da UNIPAN

Gonçalo Guadalupe Guimarães, (Sítio São Benedito) CPF: N° 798.584.731-68, torna público que requerer junto a superintendência de recursos Hídricos (SURH) da secretaria do meio ambiente (SEMNT) em conformidade com o termo de referência padrão N° 14, Cadastro de captação insignificante de Água subterrânea, de 01 poço tubular nas coordenadas geográficas latitude S 15°57'52.19"S e longitude W 56°30'9.49"W localizado no Sítio São Benedito, Comunidade Rural Capão Bonito, CEP: 78170-000, Nossa Senhora do Livramento/MT

COOPERFIBRA FIOS COOPERATIVA AGROINDUSTRIAL CNPJ 32.367.504/0001-30, torna publico que requereu a Secretaria de Estado do Meio Ambiente de Mato Grosso - SEMA/MT, a concessão de Alteração de Razão Social de COOPERATIVA DOS COTONICULTORES DE CAMPO VERDE CNPJ 04.476.442/0006-74 para COOPERFIBRA FIOS COOPERATIVA AGROINDUSTRIAL 32.367.504/0001-30; e Licença de Operação para a atividade CNAE 13.11-1-00 - Preparação e fiação de fibras de algodão localizado na Rod. BR 070, Km 371 s/n, Zona Rural, neste município de Campo Verde/MT.

Adib José Abdo Junior, (Com. Estância Nossa Senhora Aparecida) CPF: N° 161.755.901-63, torna público que requerer junto a superintendência de recursos Hídricos (SURH) da secretaria do meio ambiente (SEMNT) em conformidade com o termo de referência padrão N° 14, Cadastro de captação insignificante de Água subterrânea, de 01 poço tubular nas coordenadas geográficas latitude S 15°47'45.69"S e longitude W 56°12'27.19"W localizado na Com. Estância Nossa Senhora Aparecida, S/N, CEP: 78170-000, Zona Rural - Ribeirão dos Cocais, Nossa Senhora do Livramento/MT

DECISÃO COREN-MT Nº. 035/2021

Dispõe sobre a nomeação de Conselheiro por indicação interna para ocupar a vaga de Conselheiro Suplente do Quadro I do Coren/MT, Gestão 2021/2023, na vaga da Conselheira Enfermeira Delaine Helene Nogueira Noya.

O Presidente do Conselho Regional de Enfermagem de Mato Grosso - Coren/MT, em conjunto com a Secretária do Conselho, no exercício de suas atribuições legais e regimentais, asseguradas no na Lei n.º 5.905/73 e no Art. nº. 42 do Regimento Interno do COREN-MT,

Considerando o que preceitua o art. 9º do Código Eleitoral dos Conselhos de Enfermagem aprovado pela Resolução Cofen nº. 612/2019;

Considerando o Parecer Projur/Coren-MT nº. 045/2021;

Considerando a deliberação da 546ª Reunião Ordinária do Plenário do Coren/MT, realizada em 26 de abril 2021.

DECIDE:

Art.1º. - Nomear para a vaga de Conselheiro Suplente do Quadro I, o Enfermeiro Rômulo César Ribeiro da Silva Coren-MT 264641-ENF, na vaga

da Enfermeira Delaine Helene Nogueira Noya, inscrita no Coren-MT sob nº 311654-ENF.

Art.2º. - Para que surta os efeitos legais necessários, essa Decisão deverá ser publicada na Imprensa Oficial do Estado de Mato Grosso.

Cuiabá (MT), 30 de abril de 2021.

Dr. Antônio César Ribeiro
COREN-MT N.º 47.954-ENF
Conselheiro Presidente

Lígia Cristiane Arfeli
COREN-MT N.º 96.611-ENF
Conselheira Secretária

Publicação em Diário Oficial

“Rodrigo Konageski, brasileiro, casado portador do RG nº 1050694-2 SJ/MT e do CPF: 905.538.291-49, torna público que requereu a SEMA MT. A emissão de Licença de Adesão e compromisso (LAC), para atividade de Armazéns e silos na Fazenda Aricá.”
Não foi determinado estudo de Impacto Ambiental.

EDITAL DE CONVOCAÇÃO DE ASSEMBLÉIA GERAL EXTRAORDINÁRIA

O presidente do SEMPEC/MT - Sindicato dos Trabalhadores em Edifícios e Condomínios Residenciais, Comerciais e Mistos em Plantas Horizontais, Verticais e nas Empresas de Compra, Venda, Administração e Locação de Imóveis do Estado de Mato Grosso, de Cnpj 14.333.008/0001-54, **CONVOCA** todos os trabalhadores e trabalhadoras, que exercem as funções nas empresas administradoras de condomínios, nas empresas de locação, intermediação ou interposição de mão-de-obra para condomínios, em empresas de terceirização de mão de obras para condomínios, nas empresas de estacionamentos de veículos e garagens de estacionamentos de veículos, nas empresas de compra, vendas, administração e locação de imóveis, imobiliárias, incorporadoras, loteadoras, nas empresas de conservação e instalação de elevadores para edifícios e condomínios, nas empresas de portaria remota, na sua base territorial de representação, compreendendo todos os municípios, que geograficamente pertençam ao Mato Grosso, associadas ou não, desde que sejam integrantes das categorias representadas por este sindicato, nos termos das disposições para convocações contida no estatuto da entidade, para participarem da assembleia geral que será realizada no dia 24/06/2021, na Rua Osório Duque Estrada, nº 131 - Cep 78.008-135, Bairro Araés, Cuiabá - MT, todas as categorias terão a primeira e a segunda chamada, respeitando o quorum na primeira chamada, não havendo quorum suficiente, volta em segunda chamada uma hora após a primeira, com qualquer número de participantes conforme disposição estatutária, sendo da seguinte forma: 1ª) - Categoria dos trabalhadores nas empresas administradoras de condomínios, com a primeira chamada as 08:00 horas. 2ª) - Categoria dos trabalhadores nas empresas de terceirização de mão de obras para condomínios, com a primeira chamada as 08:30 horas. 3ª) - Categoria dos trabalhadores nas empresas de estacionamentos de veículos e garagens de estacionamentos de veículos, com a primeira chamada as 09:30 horas. 4ª) - Categoria dos trabalhadores nas empresas de compra, vendas, administração e locação de imóveis, imobiliárias, incorporadoras, loteadoras, com a primeira chamada as 13:00 horas. 5ª) - Categoria dos trabalhadores nas empresas de conservação e instalação de elevadores para edifícios e condomínios com a primeira chamada as 13:30 horas. 6ª) - Categoria dos trabalhadores nas empresas de portaria remota, com a primeira chamada as 14:00 horas. Os trabalhos unificados serão de forma continuada e realizados pelas equipes, com início as 08:00 horas e encerramento geral previsto após a realização dos trabalhos da última categoria do dia, para que os trabalhadores, possam participar da assembleia da sua respectiva categoria durante o dia, e por categoria específica, passarão tratar dos seguintes assuntos: A)- Análise individual por categoria profissional representada, das condições de trabalho destes profissionais; B)- Deliberar sobre a pauta de reivindicação para a negociação coletiva referente ao ano de 2021 e 2022, com pauta individual por categoria profissional representada pelo Sempec-MT; C)- Deliberar poderes à diretoria do Sempec-MT, para negociar a convenção coletiva de trabalho referente ao ano de 2021 e 2022, em nome dos profissionais da categoria representada no Estado de Mato Grosso, inclusive, poderes para interposição de dissídio coletivo, caso seja necessário; D)- Deliberar pela autorização das contribuições dos integrantes da categoria, conforme faculta a legislação em vigor. Será cumprido rigorosamente as regras sanitária e legislação voltadas ao Covid-19, tais como, o distanciamento social, uso de máscaras e álcool em gel, entre outros necessários, regras e orientações oriundas do Ministério da Saúde e Governo do Estado de Mato Grosso, em função da pandemia. Cuiabá-MT, 02 de junho de 2021 - Vanderlei Venâncio Cavalcante - Presidente.

Edital de Convocação de Assembleia Geral

O Coletivo Audiovisual Negro Quariterê CONVOCA todos os interessados em audiovisual negro e movimento negro em Mato Grosso (pessoa física e/ou jurídica) para se reunir em Assembleia Geral, no dia 07 de julho de 2021, às 19 horas, a fim de deliberar sobre a seguinte ordem do dia:

1) - Fundação da Associação de Audiovisual Negro Quariterê; 2) - Aprovação do Estatuto Social; 3) - Eleição e posse da Diretoria Executiva e do Conselho Fiscal e Deliberativo.

Para participar da Assembleia Geral será necessário acessar o link da plataforma Google Meet, que será divulgado com 1h de antecedência nas redes sociais do Coletivo Quariterê (Instagram: @quaritere; e Facebook: Coletivo Audiovisual Negro Quariterê).

Cumpra-se.

Cuiabá, 03 de junho de 2021.

Coletivo Quariterê.

AIRTON NOGUEIRA COSTA - CPF 684.173.068-20, torna público que requer à SEMA/MT, o pedido de **Outorga para Captação Superficial** sito na Fazenda Poconé - Poconé/MT, CAR: MT-5106505-8*8E.92EB.1734.4141. 8CDA.37FF.6617.E562 - Corpo hídrico sem denominação - Em atendimento a Lei de Segurança de Barragens.

EDITAL DE CONVOCAÇÃO SINDIMINÉRIO

Sindicato das Indústrias Extrativas de Minérios do Estado de Mato Grosso

Rua Camboja, nº 198 - Jardim Shangri-lá - CEP 78.070-160 - Cuiabá-MT
O Sindicato das Indústrias Extrativas de Minérios do Estado de Mato Grosso/SINDIMINÉRIO convoca todos os empresários da categoria, para uma Assembleia Geral Ordinária e Extraordinária, a realizar-se no dia 21 de junho de 2021, às 07:30 horas na sua sede social, sito à Rua Camboja, nº 198 - Jardim Shangri-lá - CEP 78.070-160 - na cidade de Cuiabá - Mato Grosso - para deliberarem os seguinte assuntos: I-Discussão e Votação dos Relatórios da Gestão Financeira de 2020; II- Discussão e Votação da Proposta Orçamentária 2021; III - Outros Assuntos de interesse da classe. Não havendo, no horário acima indicado, numero suficiente para instalação dos trabalhos em primeira convocação, a Assembléia será realizada 01 (uma) hora após, em segunda convocação, no mesmo local e com qualquer numero de participantes como faculta o Estatuto.

Cuiabá-MT, 02 de junho de 2021
ANTONIO SILVA TOLEDO PIZZA
Presidente

POSTO MIRIAN 10, CNPJ Nº 41.240.105/0001-03, torna público que requer junto a superintendência de recursos Hídricos (SURH) da secretaria do meio ambiente (SEMA/MT), renovação de Outorga de Água subterrânea, de 01 poço tubular nas coordenadas geográficas latitude S 15°39'13.02" e longitude W 56°00'06.8" localizado na Rodovia dos Imigrantes km 01, Distrito Industrial no Município de Cuiabá/MT.

Solangele Marli Horn, CPF: 420.238.661-20, torna público que requereu junto ao Departamento Municipal de Meio Ambiente de Apicacás/MT e a Secretaria de Estado de Meio Ambiente - SEMA/MT, a Licença Prévia (LP), Licença de Instalação (LI) e Licença de Operação (LO) do Loteamento Residencial ALAMEDA DOS IPÊS, localizado na Avenida Guilherme Dobri, Lote CB-16 Remanescente, Bairro Primavera, no município de Apicacás/MT.

MARINES J. ANVERSA - ME - CNPJ: 05.146.811/0001-19 - Torna público que requereu a SEMA, o **LICENCIAMENTO POR ADESÃO E COMPROMISSO (LAC)** para atividade 53 do Anexo II do Decreto 695 - Fabricação de artefatos diversos de madeira, exceto móveis, e atividade 71 do Anexo II do Decreto 695 - Fabricação de cabines, carrocerias e reboques para caminhões, localizada no município de Água Boa/MT. Não foi determinado o EIA/RIMA.

LUIZ GUSTAVO ROCHA DE SOUZA, CPF Nº 279.316.538-74, torna público que requereu a SEMA/MT, a Licença Florestal, para execução de Plano de Exploração Florestal na Fazenda Água Santa, no município de Comodoro/MT. Não foi realizado EIA/RIMA. GR Engenharia - Regularização Ambiental e Fundiária - (65) 3283-2021

AMANDA DANIELI ROCHA DE SOUZA, CPF Nº 367.598.988-77, torna público que requereu a SEMA/MT, a Licença Florestal, para execução de Plano de Exploração Florestal na Fazenda São Francisco de Assis, no município de Comodoro/MT. Não foi realizado EIA/RIMA. GR Engenharia - Regularização Ambiental e Fundiária - (65) 3283-2021

ZENOR ZAMBAN, CPF Nº 057.986.630-00, torna público que requereu a SEMA/MT, a Licença Florestal, para execução de Plano de Exploração Florestal na Fazenda Oeste - L, no município de Comodoro/MT. Não foi realizado EIA/RIMA. GR Engenharia - Regularização Ambiental e Fundiária - (65) 3283-2021

MAZAM MADEIREIRA ZAMBAN LTDA, CNPJ Nº 03.787.595/0001-65, torna público que requereu a SEMA/MT, a Licença Florestal, para execução de Plano de Exploração Florestal na Fazenda Oeste - M, no município de Comodoro/MT. Não foi realizado EIA/RIMA. GR Engenharia - Regularização Ambiental e Fundiária - (65) 3283-2021

MAZAM MADEIREIRA ZAMBAN LTDA, CNPJ Nº 03.787.595/0001-65, torna público que requereu a SEMA/MT, a Licença Florestal, para execução de Plano de Exploração Florestal na Fazenda Oeste - O, no município de Comodoro/MT. Não foi realizado EIA/RIMA. GR Engenharia - Regularização Ambiental e Fundiária - (65) 3283-2021

ZENOR ZAMBAN, CPF Nº 057.986.630-00, torna público que requereu a SEMA/MT, a Licença Florestal, para execução de Plano de Exploração Florestal na Fazenda Oeste - P, no município de Comodoro/MT. Não foi realizado EIA/RIMA. GR Engenharia - Regularização Ambiental e Fundiária - (65) 3283-2021

REQUERIMENTO

A CONSTRUTORA CENTRO LESTE S/A, CNPJ n.º 02.155.735/0001-10, torna público que requereu à Secretaria de Estado do Meio Ambiente - SEMA/MT, a **Outorga de Direito de Uso de Recursos Hídricos - Captação Superficial**, localizada no **Córrego Angelim**, zona rural do município de Tangará da Serra/MT, coordenadas geográficas 14°39'9.44"S e 57°18'12.84"O, com vazão de **0,0167 m³/s** finalidade de **umedecimento de vias para terraplenagem/pavimentação asfáltica**.

EVOLLU BIODIESEL S/A. Inscrita no CNPJ Nº 41.033.618/0001-35, torna público que requereu junto a Secretaria de Estado de Meio Ambiente (SEMA-MT) a Licença Prévia (LP) e Licença de Instalação (LI) para instalação de Fabricação de Biocombustíveis, exceto álcool, localizada no Distrito Industrial Advindo Castelli, Município de Primavera do Leste - MT. Não foi determinado EIA/RIMA.

SINDICATO DOS TRABALHADORES NAS INDÚSTRIAS TÊXTIS E DO VESTUÁRIO DO ESTADO DE MATO GROSSO-STIVET/MT. Rua São Luiz - 476 - Bairro Lixeira - Fone: (65)3623-1661 - CEP: 78.008-515 - Cuiabá /MT.

EDITAL DE PUBLICAÇÃO DE REGISTRO DE CHAPA.

O presidente da comissão eleitoral do SINDICATO DOS TRABALHADORES NAS INDÚSTRIAS VESTUÁRIO E TÊXTIL DO ESTADO DE MATO GROSSO-STIVET/MT. Rua São Luiz - 476 - Bairro Lixeira - Fone: (65)3623-1661 - CEP: 78.008-515 - Cuiabá /MT, pelo presente edital, e em cumprimento aos dispositivos do código de normas do sindicato, faz saber aos que o presente virem ou dele tiverem conhecimento, que para as eleições sindicais da entidade, para composição da diretoria, conselho fiscal e delegado representantes junto à FEDERAÇÃO DOS TRABALHADORES NAS INDÚSTRIAS DO ESTADO DE MATO GROSSO- FETIEMT, nos termos do edital de convocação das eleições sindicais, publicado no Diário Oficial do Estado de Mato Grosso - ANO CXXXI - Cuiabá-MT-Sexta-Feira, 28 de maio de 2021-N.º 28.009, página 136, fora registrada no dia 04/06/2021 às 14:30 h, a seguinte chapa que receberá o n.º 001, sendo denominada de chapa única, representada pela Sr.ª Claudete Benedita de Azevedo Moreno, cuja constituição obedece ao código de normas vigente, estando em ordem toda a documentação que acompanha o requerimento de inscrição de chapas em suas respectivas ficha de qualificação: **CHAPA 001- PARA ADMINISTRAÇÃO - EFETIVOS: DIRETORIA EFETIVA: Presidente: CLAUDETE BENEDITA DE AZEVEDO MORENO; Secretária Geral: EDILENE ARRUDA DA CRUZ; Secretário de Finanças: ABENEL DA COSTA MELO; Secretária para Assuntos Trabalhistas e Previdenciários: DAIANE ALESSANDRA DOS SANTOS; Secretária de Promoção Social: JOSÉ CARMELINDO DA SILVA; Suplentes da Diretoria: 1º MARCOS DOS SANTOS BUENO, 2º - SELMA SOUZA COSTA, 3º - JOSÉ ED CARLOS BATISTA DE OLIVEIRA, 4º- RODRIGO VALERIO DA SILVA, 5º - CRISTINA DE CASTRO.; Conselho Fiscal Titular: 1º- JABES DE OLIVEIRA SILVA; 2º-JORGE FERNANDO DE OLIVEIRA; 3º - JEOVANIA CONCEIÇÃO SOUZA; Conselho Fiscal Suplente: 1º MAURILIO ALVES DO CARMO; 2º - ANDRÉ LUIZ DE OLIVEIRA SILVA; 3º -MÁRIA LEUZA ROSA DE LIMA. DELEGADOS REPRESENTANTES JUNTO À FEDERAÇÃO DOS TRABALHADORES NAS INDÚSTRIAS DO ESTADO DE MATO GROSSO - FETIEMT: TITULARES: CLAUDETE BENEDITA DE AZEVEDO MORENO e ABENEL DA COSTA MELO; SUPLENTES: EDILENE ARRUDA DA CRUZ E JOSÉ CARMELINDO DA SILVA. Não houve nenhuma outra chapa inscrita. Não houve nenhum registro de protesto contra os membros inscritos na chapa. O prazo para impugnação de candidaturas, em conformidade com o código de normas é de 24 (vinte e quatro) horas, contados da publicação deste edital, devendo ser feita no endereço, Rua São Luiz, nº 476, Bairro Lixeira, Cuiabá -MT, CEP 78.008-515, em seu expediente normal, ou seja, das 13:00 às 16:30. Cuiabá/MT, 07 de junho de 2021. RONEI DE LIMA ZIMMERMANN- Presidente da comissão eleitoral.**

EDITAL DE CONVOCAÇÃO

O Sindicato dos Médicos do Estado de Mato Grosso - SINDIMED-MT, através de sua representante legal, abaixo assinada, no uso de suas atribuições legais e estatutárias, CONVOCA todos os Médicos do Estado de Mato Grosso, para **ASSEMBLÉIA GERAL EXTRAORDINÁRIA, a ser realizada por videoconferência, para tanto será utilizado o aplicativo de reuniões ZOOM, no dia 14/06/2021 (Segunda-feira), às 19h00min** em primeira convocação e em segunda e última convocação às **19h30min**, com a seguinte pauta: A) Irregularidades nos pagamentos dos médicos servidores do município; B) Aprovação do estado de Assembleia Permanente (estado de greve) e dissídio coletivo; C) Assuntos Correlatos. Os interessados deverão acessar o link: <https://us06web.zoom.us/j/81197052942>. Maiores informações pelo telefone: (65)99241-7373.

Cuiabá, 01 de Junho de 2021.

DR. ADEILDO MARTINS DE LUCENA FILHO

Presidente do Sindicato dos Médicos do Estado de Mato Grosso

AGROPECUÁRIA FOGLIATELLI S/A - CGCMF 01.235.081/0001-71 CONVOCAÇÃO. Em atendimento ao que dispõe o artigo 124 de Lei 6.404/76, convidamos os acionistas desta sociedade a se reunirem em Assembleia Geral Ordinária e Extraordinária a ser realizada no próximo dia 21 de junho de 2021, às 14:00 horas, na Sede Social da Fazenda Porto do Campo, sito à Rodovia Cáceres/Lambari, Estrada do Cabaçal, vicinal a direita, Município de Lambari D'Oeste, Estado do Mato Grosso, com a finalidade de deliberar sobre a seguinte Ordem do Dia: EM REGIME DE ASSEMBLEIA GERAL ORDINÁRIA: 1º) Tomar as contas dos administradores, examinar, discutir e votar o Relatório da Diretoria, Balanço Patrimonial e demais peças que compõem as Demonstrações Financeiras relativo ao exercício social encerrado em 31 de Dezembro de 2020; 2º) Deliberar sobre a destinação do lucro líquido do exercício e a distribuição de dividendos; 3) Outros Assuntos de Interesse da sociedade; EM REGIME DE ASSEMBLÉIA GERAL EXTRAORDINÁRIA: 1º) Chamamento dos acionistas Felipe Ferreira Marangoni CPF nº 266752928-62, Waldemar Zwicker Filho CPF nº 043340948-72 e Opção RN Corretora de Commodities Ltda CNPJ nº 40265472/0001-90, solicitando atualização cadastral e de endereço para contatos necessários aos objetivos sociais bem como propositura da aquisição total de suas ações que representam 0,23% do capital social da sociedade; 2º) Ingresso de Acionistas objetivando os interesses de sucessão patrimonial combinada com a compra e venda de ações entre titulares de sua controladora. 3) Outros assuntos de interesse da sociedade. NOTA: Informamos os senhores acionistas e em atendimento ao artigo 133 da Lei 6.404/76, de que as peças contábeis devidamente publicadas nos meios da imprensa costumeira encontram-se a disposição dos acionistas na sede social da empresa. Lambari D'Oeste - MT; 20 de maio de 2021.

**JEAN CARLO FOGLIATTO
JONES LURDES FOGLIATTO**

Diretores.

ASPLEMAT Publicações 65.3642-6515

Rota 65 Comercio de Combustíveis Eireli. (Auto Posto Rota 65). CNPJ 41.854.114/0001-86, torna público que requereu a Secretaria Estadual do Meio Ambiente de Mato Grosso (SEMA-MT) a **Alteração de Razão Social**, para atividade de revendedor de combustível, posto de combustível no município de Várzea Grande / MT, Juntada no processo: **341934/2020.**

ASPLEMAT Publicações 65.3642-6515

**SINDICATO RURAL DE NOVA MUTUM
EDITAL DE DIVULGAÇÃO DE CHAPAS INSCRITAS
ELEIÇÕES SINDICAIS**

Em cumprimento ao disposto no Estatuto Social desta entidade, comunica que foi registrada para concorrer às eleições para nova Diretoria desta entidade, para o triênio 2021/2024, a chapa 001, assim composta: **Presidente:** Paulo André Zen; **Vice-Presidente:** Kátia Cilene de Oliveira Hoepers; **1º Secretário:** Emerson Zancanaro; **2º Secretário:** Vilso Gabriel Brancalione; **1º Tesoureiro:** Rodolfo Giequelin; **2º Tesoureiro:** Miguel Angelo Coradini; **Suplentes:** Lucas Luis Costa Beber, Nei Luiz Dariva, Alduir José Cenedese, Valdomir Natal Ottonelli, Daiana Costa Beber, Ana Carolina Favreto; **Conselho Fiscal:** Efetivos João Marcelo Cequinel Kluthcowsky, Oduvaldo Lopes Ferreira, Claudio João Sfredo; **Suplentes:** Marcos Aurélio Ioris, João Batista Garcia Neto e Lucildo Caneppele. A eleição ocorrerá respectivamente em primeira, segunda e eventual terceira convocação. O prazo para impugnação de candidatura deve ser feito perante a Comissão Eleitoral na sede do Sindicato no prazo de cinco dias, a contar desta publicação.

Nova Mutum/MT, 02 de Junho de 2021.

Silvana da Silva Ribeiro Miranda
Presidente da Comissão Eleitoral

**COOPERPLUMA - COOPERATIVA DE
BENEFICIAMENTO DE ALGODÃO
EDITAL DE CONVOCAÇÃO**

ASSEMBLEIA GERAL EXTRAORDINARIA

O Presidente da Cooperpluma - Cooperativa de Beneficiamento de Algodão, no uso das atribuições que lhe confere o artigo 31, § 2º, alínea C, artigo 27, I do Estatuto Social, convoca os(as) senhores(as) associados(as), que nesta data somam 47 (quarenta e sete), em condições de votar, para se reunirem em ASSEMBLÉIA GERAL EXTRAORDINÁRIA, a ser realizada: Data: 18 junho de 2021. Local: LORYS HOTEL - Av. Brasil, 1033 - Centro, Campo Verde - Mato Grosso, 78840-000. Horário: Às 8:00 (oito horas), em primeira convocação, com a presença de 2/3 (dois terços) dos cooperados; em segunda convocação, às 9:00 (nove horas), com a presença da metade dos cooperados mais um, e, em terceira e última convocação, às 10:00 (dez horas), contando com a presença de no mínimo 10 (dez) cooperados com direito a voto. ORDEM DO DIA: 1. Reforma e Consolidação do Estatuto Social da Cooperativa. Este edital será afixado na recepção e sala de reuniões de nossa sede, enviado aos cooperados e publicado em jornal de circulação da cidade. Campo Verde - MT, 02 de junho de 2021.

Fernando Cimadon - Presidente

ASPLEMAT Publicações 65.3642-6515

A MRV PRIME INCORPORAÇÕES MATO GROSSO DO SUL LTDA, inscrita no CNPJ **34.353.654/0001-10,** torna público que requereu à SECRETARIA DE ESTADO DE MEIO AMBIENTE DE MATO GROSSO, a Licença Prévia e de Licença de Instalação, para a implantação do Empreendimento denominado "**Cittá Splendore**", com 192 unidades, localizado na Rua S/D, N°155, Bairro Despraçado, Cuiabá-MT.

A empresa, ALUMIFER DISTRIBUIDORA DE ALUMINIOS E COMPONENTES LTDA, CNPJ 21.085.918/0001-50, com sede na RUA SEBASTIANA MULLER PIMENTEL, N 124, BAIRRO CENTRO SUL, MUNICÍPIO DE SORRISO MT, com o nome fantasia ALUMIFER DISTRIBUIDORA DE ALUMINIOS E COMPONENTES, torna público que encaminhou a SAMA, Secretaria de Agricultura e Meio Ambiente do Município de Sorriso documentação técnica necessária a RENOVAÇÃO DA LICENÇA DE OPERAÇÃO em decorrência das atividades de COMÉRCIO VAREGISTA DE MATERIAIS DE CONSTRUÇÃO NÃO ESPECIFICADO ANTERIORMENTE, CÓDIGO 47.44-0-05.

A empresa, PERFIKIT COMÉCIO DE PERFIL E CHAPAS LTDA, CNPJ 41.865.417/0001-02, com sede na RUA SEBASTIANA MULLER PIMENTEL, N 104, BAIRRO CENTRO SUL, MUNICÍPIO DE SORRISO MT, com o nome fantasia PERFIKIT COMÉCIO DE PERFIL E CHAPAS, torna público que encaminhou a SAMA, Secretaria de Agricultura e Meio Ambiente do Município de Sorriso documentação técnica necessária a LICENÇA PRÉVIA, LICENÇA DE INSTALAÇÃO E LICENÇA DE OPERAÇÃO em decorrência das atividades de COMÉRCIO VAREGISTA DE MATERIAIS DE CONSTRUÇÃO NÃO ESPECIFICADO ANTERIORMENTE, CÓDIGO 47.44-0-05.

Edson Augusto Ribeiro dos Santos torna público que requereu à Secretaria Municipal de Meio Ambiente e Desenvolvimento Rural Sustentável do Município de Varzea Grande - SEMMADERS/VG a Licença de Localização para a atividade de Galpão Comercial, situada na Avenida Júlio Domingos de Campos, s/n bairro Mapim, Varzea Grande/MT.

MARLENE PAULINO, CPF: 456.561.261-53 torna público que requereu à SEMA - Secretaria de Estado de Meio Ambiente, as Licenças Florestais - LF para as atividades de Manejo Florestal Sustentável e Exploração Florestal da Propriedade denominada Fazenda Vó Santana, sob o número do CAR MT21127/2018, localizada no município de Juína/MT. Não EIA/RIMA.

JC PARTICIPAÇÕES S/A - CNPJ nº 28.009.080/0001-65 - ATA DA NONA ASSEMBLEIA GERAL EXTRAORDINÁRIA - Aos 02/06/2021, às 10hrs, por meio eletrônico. Convocação: Totalidade do capital social. Mesa: Presidente: João Clini; Secretário: Jean José Clini. Deliberações: Aprovada por unanimidade: redução do capital social de R\$ 9.014.144,00 (nove milhões, quatorze mil, cento e quarenta e quatro reais) para R\$ 8.858.180,00 (oito milhões, oitocentos e cinquenta e oito mil, cento e oitenta reais). Alteração do art. 5º do Estatuto Social. Nada mais.

PLANTUN COMÉRCIO E REPRESENTAÇÃO EIRELI, CNPJ: 02.108.194/0001-79, torna público que requereu junto a Secretaria de Agricultura e Meio Ambiente de Sorriso - MT - SAMA as Licenças: Prévia (LP) e de Instalação (LI), das atividades de: 46.23-1-06 Comércio atacadista de sementes, flores e gramas; 52.11-7-99 Depósito de mercadorias para terceiros, exceto armazéns gerais e guarda móveis. Endereço: Rua Ulisses Guimarães, s/n, quadra 12-B, lote 10 - remanescente, Industrial Nova Prata. Não foi determinado EIA/RIMA. (Engª Florestal Ane C. Barceli 66-999766751).

Y.V. DA SILVA MARIANO - ME CNPJ: **41.761.109/0001-29**. Torna público que requereu a Secretaria de Estado do Meio Ambiente - SEMA o Licenciamento Ambiental (LP, LI e LO) de uma Serraria com desdobramento de madeira em bruto, localizado no Município de Juara - MT. Não determinado EIA/RIMA. (**ECO D' MATA ENGENHARIA (66) 99639-2253**).

VILA MADEIRAS EIRELI (VILA MADEIRAS), CNPJ: **30.252.096/0001-46**, Torna público que requereu a SEMA, a **Renovação de Licença de Operação**, para a atividade de **Serrarias com desdobramento de madeira em bruto**, no município de **CLAUDIA - MT**. Não EIA RIMA

Torna-se público que requereu a SEMA a Alteração da razão social com Aproveitamento de Licença de Operação - LO da empresa **Z S INDUSTRIA E COMERCIO DE MADEIRA LTDA**, inscrita no CNPJ **00.333.505/0001-78**, Inscrição Estadual 13.158.815-0, para o nome **CAPUCHO INDUSTRIA E COMERCIO DE MADEIRAS E ARTEFATOS LTDA (CAPUCHO MADEIRAS)**, CNPJ **41.483.667/0001-70**, Inscrição Estadual **13.867.093-5** para a atividade principal de **Serrarias sem desdobramento de madeira em bruto - Resserragem** no município de **SINOP - MT**. Não EIA RIMA

O Sr. George Felipe Rezende Ribeiro inscrito no CPF sob o nº 016.475.581-07 Proprietário da Fazenda Caaporã e Correa Colorida, situada na BR158 km 450. Torna público que requereu perante a SEMA, Secretaria de Estado e Meio Ambiente, Renovação de Licença Prévia e Licença de Instalação e a ampliação de Licença de Operação (LO) para Atividade de Irrigação nesta propriedade com as seguintes características: Município: Bom Jesus do Araguaia - MT; Bacia Hidrográfica: Amazônica; Curso d'água: Córrego Caaporã, Modalidade: aspersão por Pivô Central; não sendo necessário a elaboração de EIA/RIMA

RC PUBLICAÇÕES 66 9 9984-4633.

SIMMENTHAL AGROPECUÁRIA S/A, CNPJ Nº **73.644.056/0001-52**, torna público que requer à **SEMA/MT**, a **Renovação e Alteração da Portaria de Outorga** Nº 724 de 27 de novembro de 2015, processo 62154/2015, que autorizou os seguintes pontos de captação: **Pivô 01** - Rio Novo, coordenadas 14°08'31,00"S 55°39'51,00"W, vazão de 429,97 m³/h, área

irrigada de 112,87 ha; **Ponto 02-BM** - Rio Novo, coordenadas 14°08'31,00"S 55°39'51,00" W, vazão de 4.090 m³/h, área irrigada de 1.074,8 ha; **Pivô 01B**- Córrego Água Fina, coordenadas 14°03'00,00"S 55°41'53,00"W, vazão de 469,45 m³/h, área irrigada de 123,2 ha; **Pivô 05B** - Córrego Água Fina, coordenadas 14°02'55,00"S 55°41'52,00"W, vazão de 336,56 m³/h, área irrigada de 88,4 ha; e **Pivô 06B** - Córrego Água Fina, coordenadas 14°02'55,00"S 55°41'52,00"W, vazão de 208,3 m³/h, área irrigada de 54,7 ha. A alteração solicitada será no número de horas e dias de captação

Comercio e Industria Brasileira de Estruturas Pre-Moldadas LTDA, CNPJ 05.778.763/0001-81, torna público que requereu a **SEMA/MT** a Licença Ambiental Simplificada - LAS, para implantação do "Canteiro de Obras" localizado na faixa de domínio da Rodovia MT 320 (LOTE 02), a ser utilizado nas obras de construção de ponte em concreto sobre Córrego dos Patos, zona rural, município de Nova Marcelândia/MT

Comercio e Industria Brasileira de Estruturas Pre-Moldadas LTDA, CNPJ 05.778.763/0001-81, torna público que requereu a **SEMA/MT** a Licença Ambiental Simplificada - LAS, para implantação do "Canteiro de Obras" localizado na faixa de domínio da Rodovia MT 208 (LOTE 04), a ser utilizado nas obras de construção de ponte em concreto sobre Rio Sem Informação IV, zona rural, município de Nova Bandeirantes/MT

A Bom Futuro Agrícola LTDA - Fazenda Serra Azul., CNPJ 10.425.282/0040-39 torna público que requereu à Secretaria de Estado de Meio Ambiente- MT (SEMA/MT) a solicitação da Licença de Operação Provisória para 02 atividade de extração de areia, cascalho, e pedregulho, localizada na Est Marzagão, Zona Rural, s/nº, CEP: 78.470-000, município de Rosário Oeste - MT.

ROTA OESTE VEICULOS LTDA, CNPJ: 01.549.753/0003-85, torna público que requereu à Secretaria Municipal de Meio Ambiente - **SEMMA** a Licença Ambiental - Modalidade: Renovação de Licença de Operação, para atividade de: Serviços de manutenção e reparação de caminhões, ônibus e outros veículos pesados. Localizada Avenida da Produção S/N, lote 1/9, quadra 2, Bairro Parque Industrial Vitorasso, município de Rondonópolis-MT.

PODER JUDICIÁRIO

TRIBUNAL DE JUSTIÇA

EXTRATO

TERMO DE COOPERAÇÃO
PROCESSO ADMINISTRATIVO Nº 76/2021
CIA. 0712190-97.2021.8.11.0013

OBJETO: Acordo de Cooperação para simplificação e celeridade no cumprimento de mandados judiciais expedidos pelos Juízos Federais da Primeira Vara e Segunda Vara da Subseção Judiciária de Cáceres/MT e enviados à Terceira Vara Criminal da Comarca de Pontes e Lacerda/MT.

COOPERANTE: TRIBUNAL DE JUSTIÇA DO ESTADO DE MATO GROSSO
CNPJ: 03.535.606/0001-10

COOPERANTE: TERCEIRA VARA CRIMINAL DA COMARCA DE PONTES E LACERDA/MT

COOPERADO: JUÍZOS FEDERAIS DA PRIMEIRA VARA E DA SEGUNDA VARA DA SUBSEÇÃO JUDICIÁRIA DE CÁCERES/MT

VIGÊNCIA: Este Termo de Cooperação entra em vigor na data da sua publicação.

Cuiabá, 02 de junho de 2021.

Ivone Regina Marca

Diretora do Departamento Administrativo

EDITAIS

PODER JUDICIÁRIO DO ESTADO DE MATO GROSSO COMARCA DE DOM AQUINO. VARA ÚNICA DE DOM AQUINO. AV. JÚLIO MULLER, 98, (66) 3451-1224, CENTRO, DOM AQUINO - MT - CEP: 78830-000. **EDITAL DE CONVOCAÇÃO PARA ASSEMBLEIA GERAL DE CREDORES VIRTUAL** Processo nº: 1000434-86.2020.811.0034 Classe: **RECUPERAÇÃO JUDICIAL**. Requerente: **Vilson Paulo dos Reis e outros - em recuperação judicial** Requeridos: **CREDORES/ INTERESSADOS**. FINALIDADE: Proceder à intimação dos credores e interessados acerca da **realização da Assembleia Geral de Credores, em ambiente virtual, por intermédio da Plataforma BEx** <https://agc.plataformabex.com.br/>, para o dia **18/06/2021, às 14:00 (horário de Cuiabá) com início do credenciamento às 13:00 (horário de Cuiabá)**,

e, em **segunda convocação, para o dia 25/06/2021, às 14:00 (horário de Cuiabá) com início do credenciamento às 13:00 (horário de Cuiabá)**, possuindo como ordem do dia a aprovação, rejeição ou modificação do plano de recuperação apresentado pela devedora. **DESPACHO/DECISÃO:** Considerando que há nos autos apresentação de diversas objeções, CONVOCO Assembleia Geral de Credores, nos moldes do art. 56 da Lei nº. 11.101/2005, para deliberarem sobre o plano de recuperação apresentado, que será realizado, em primeira convocação no dia 18 de junho de 2021 e caso necessário seja, em 2ª convocação no dia 25 de junho de 2021, com credenciamento a partir das 13h (horário de Cuiabá) e início a partir das 14h (horário de Cuiabá), pela plataforma BEX -Brasil Expert. Expeça-se edital para conhecimento dos credores e terceiros interessados, observando o disposto no art. 36 e seguintes da mencionada lei. O administrador judicial seguirá as seguintes diretrizes, nos ditames do art. 37 e seus parágrafos da Lei nº. 11.101/2005. Após, tornem-me conclusos para a análise de pedidos pendentes. Intimem-se. Cumpra-se, com urgência. **LENER LEOPOLDO DA SILVA COELHO**. JUIZ DE DIREITO (ID 55976719). ADVERTÊNCIA: A Assembleia ocorrerá de forma virtual, através da Plataforma BEx <https://agc.plataformabex.com.br/> sendo imprescindível que o credor ou seu representante efetue sua habilitação, conforme orientação contida nos autos, e disponível no sítio da administração judicial. Assim, para participação na assembleia geral de credores, os credores e/ou representantes de credores deverão realizar seu pré-cadastramento por meio de e-mail a ser enviado para o seguinte endereço eletrônico: atendimento2@zapaz.com.br, o mais breve possível, até o dia 17.06.2021 às 13:00 horas, para 1ª convocação e, caso ocorra a segunda convocação, não será necessário novo cadastro, salvo se ainda não realizado, o que deverá ser feito até o dia 24.06.2021 às 13:00 (art.36, §4º, da LRF), contendo as informações a seguir relacionadas: Nome completo do credor e do seu representante; Classe do(s) credor(es); CPF do credor e seu representante; E- MAIL - para recebimento das informações e Contato telefônico. Ainda, registrar que é de responsabilidade do credor ou seu representante, de acessar o e-mail que será disparado pela plataforma, para obter dados e informações necessárias para participação do ato assemblear. No mais, as informações do processo (plano, lista de credores etc) e de acesso à plataforma virtual estarão disponíveis no site www.zapaz.com.br. Em caso de dúvidas, contatar a administração judicial (atendimento2@zapaz.com.br - (65) 3644-7697)". **ERICK LEITE FERREIRA - Gestor Judiciário. Autorizado(a) pelo Provimento nº 56/2007-CGJ.**

mt.gov.br

**ISSO É ROTINA
PRA VOCÊ.**

**ÁGUA PARADA, PRA
DENGUE, TAMBÉM.**

**CERTOS HÁBITOS SÃO ROTINA
PRA GENTE. MAS POR QUE
COMBATER A DENGUE
AINDA NÃO?**

Faça do combate à Dengue uma rotina. Só assim será possível eliminar esse perigo.



Vire garrafas de cabeça para baixo



Limpe e tampe bem a caixa d'água



Troque sempre a água do seu pet



Elimine água em vasos de flores



Mantenha calhas secas e limpas



Mantenha piscinas limpas

A DENGUE MATA.

MUDAR SUA ROTINA É CUIDAR DA SUA FAMÍLIA.



O GOVERNO DE MT ESTÁ CREDENCIANDO EMPRESAS PARA FORNECIMENTO DE ASSISTÊNCIA HOSPITALAR E ASSISTÊNCIA AMBULATORIAL DE MÉDIA E ALTA COMPLEXIDADE.

SE SUA EMPRESA TEM INTERESSE EM ATENDER AS DEMANDAS HOSPITALARES OU AMBULATORIAIS DA SECRETARIA DE ESTADO DE SAÚDE, ACESSE:

[SAUDE.MT.GOV.BR/EDITAL](https://saude.mt.gov.br/edital)

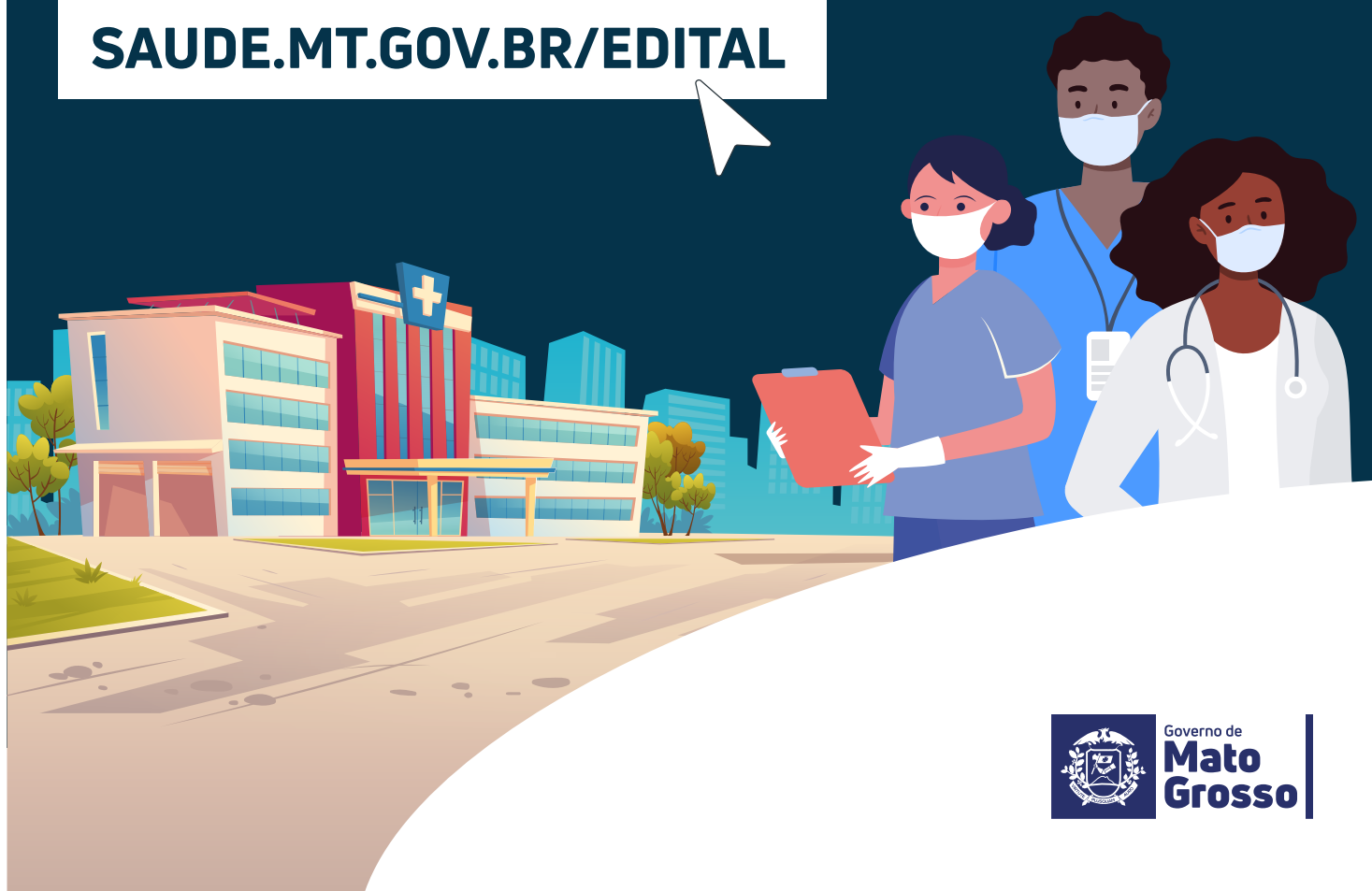



Governo do Estado de Mato Grosso
Secretaria de Estado de Planejamento e Gestão

**SUPERINTENDÊNCIA DA IMPRENSA OFICIAL DO
ESTADO DE MATO GROSSO**

CENTRO POLÍTICO ADMINISTRATIVO
Rua Júlio Domingos de Campos
CEP 78050-970 - Cuiabá - Mato Grosso
CNPJ(MF) 03.507.415/0004-97

www.iomat.mt.gov.br
Acesse o portal E-Mato Grosso
www.mt.gov.br

ORIENTAÇÃO PARA PUBLICAÇÃO

De acordo com a Instrução Normativa nº 005/2008 do Diário Oficial de 27 de maio de 2008, as matérias deverão ser enviadas pelo sistema IOMATNET e no balcão da IOMAT, pessoalmente, em Pen Drive, CD-ROM ou através do correio eletrônico, publica@iomat.mt.gov.br, até as 16:00hs.

Os arquivos deverão ser em extensão .rtf, .doc ou .docx

ATENDIMENTO EXTERNO

De acordo com a Portaria nº 030/2019/SEPLAG do Diário Oficial de 05 de Abril de 2019, o atendimento é de Segunda à Sexta-feira, das 08:00hs às 12:00hs e 13:00hs às 17:00hs.

(65) 3613-8000

HINO NACIONAL

Letra de Joaquim Osório Duque Estrada e música de Francisco Manoel da Silva

Ouviram do Ipiranga as margens plácidas
De um povo heróico o brado retumbante,
E o sol da Liberdade, em raios fúlgidos,
Brilhou no céu da Pátria nesse instante.

Se o penhor dessa igualdade
Conseguimos conquistar com braço forte,
Em teu seio, ó Liberdade,
Desafia o nosso peito a própria morte!

Ó Pátria amada, Idolatrada, Salve! Salve!

Brasil, um sonho intenso, um raio vívido
De amor e de esperança à terra desce,
Se em teu formoso céu, risonho e límpido,
A imagem do Cruzeiro resplandece.

Gigante pela própria natureza,
És belo, és forte, impávido colosso,
E o teu futuro espelha essa grandeza

Terra adorada, Entre outras mil,
És tu, Brasil, Ó Pátria amada!
Dos filhos deste solo és mãe gentil,
Pátria amada, Brasil!

Deitado eternamente em berço esplêndido,
Ao som do mar e à luz do céu profundo,
Fulguras, ó Brasil, florão da América,
Iluminado ao sol do Novo Mundo!

Do que a terra mais garrida
Teus risonhos, lindos campos têm mais flores;
"Nossos bosques têm mais vida",
"Nossa vida" no teu seio "mais amores".

Ó Pátria amada, Idolatrada, Salve! Salve!

Brasil, de amor eterno seja símbolo
O lábaro que ostentas estrelado,
E diga o verde-louro desta fâmula
Paz no futuro e glória no passado.

Mas, se ergues da justiça a clava forte,
Verás que um filho teu não foge à luta,
Nem teme, quem te adora, a própria morte!

Terra adorada Entre outras mil,
És tu, Brasil, Ó Pátria amada!

Dos filhos deste solo és mãe gentil,
Pátria amada,
Brasil!

HINO DE MATO GROSSO

Decreto Nº 208 de 05 de setembro de 1983

Letra de Dom Francisco de Aquino Corrêa e música do maestro Emílio Heine

Limitando, qual novo colosso,
O ocidente do imenso Brasil,
Eis aqui, sempre em flor, Mato Grosso,
Nosso berço glorioso e gentil!

Eis a terra das minas faiscantes,
Eldorado como outros não há
Que o valor de imortais bandeirantes
Conquistou ao feroz Paiaguás!

Salve, terra de amor, terra do ouro,
Que sonhara Moreira Cabral!
Chova o céu dos seus dons o tesouro
Sobre ti, bela terra natal!

Terra noiva do Sol! Linda terra!
A quem lá, do teu céu todo azul,
Beija, ardente, o astro louro, na serra
E abençoa o Cruzeiro do Sul!

No teu verde planalto escampado,
E nos teus pantanais como o mar,
Vive solto aos milhões, o teu gado,
Em mimosas pastagens sem par!

Salve, terra de amor, terra do ouro,
Que sonhara Moreira Cabral!
Chova o céu dos seus dons o tesouro
Sobre ti, bela terra natal!

Hévea fina, erva-mate preciosa,
Palmas mil, são teus ricos florões;
E da fauna e da flora o índio goza,
A opulência em teus virgens sertões.

O diamante sorri nas grupiarias
Dos teus rios que jorram, a flux.
A hulha branca das águas tão claras,
Em cascatas de força e de luz!

Salve, terra de amor, terra do ouro,
Que sonhara Moreira Cabral!
Chova o céu dos seus dons o tesouro
Sobre ti, bela terra natal!

Dos teus bravos a glória se expande
De Dourados até Corumbá,
O ouro deu-te renome tão grande,
Porém mais nosso amor te dará!

Ouve, pois, nossas juras solenes
De fazermos em paz e união,
Teu progresso imortal como a fênix
Que ainda timbra o teu nobre brasão!

Salve, terra de amor, terra de ouro,
Que sonhara Moreira Cabral!
Chova o céu dos seus dons o tesouro
Sobre ti, bela terra natal!

HINO À BANDEIRA DE MATO GROSSO

Letra e música dos autores: Abel Santos Anjos Filho, Tânia Domingas do Nascimento e Hudson C. Rocha

"Uma radiante estrela exalta o céu anil
Fulgura na imensidão do meu Brasil
Constelação de áurea cultura e glórias mil
Do bravo heróico bandeirante varonil
Que descobrindo a extensa mata sobranceira
Do Centro Oeste, imensa gleba brasileira
Trouxe esperança à juventude altaneira
Delimitando a esfera verde da bandeira.

Erga aos céus oh! estandarte
De amor e união
Mato Grosso feliz
Do Brasil é o verde coração.
Belo pendão que ostenta o branco da pureza
Losango lar da paz e feminil grandeza.
Teu manto azul é o céu que encobre a natureza
De um Mato Grosso emoldurado de beleza.

No céu estampas o matiz patriarcal
E ao Sol fulguras belo esplêndido ideal
Na Terra semeando a paz universal
Para colhermos um futuro sem igual.
Erga aos céus oh! estandarte
De amor e união
Mato Grosso feliz
Do Brasil é o verde coração".